

Statistisches Amt
für Hamburg und Schleswig-Holstein



STATISTISCHE BERICHTE

Kennziffer: H II 2 - vj 2/24 SH

Die Seeschifffahrt in Schleswig-Holstein 2. Quartal 2024

Herausgegeben am: 20. September 2024

Impressum

Statistische Berichte

Herausgeber:

Statistisches Amt für Hamburg und Schleswig-Holstein

– Anstalt des öffentlichen Rechts –

Steckelhörn 12
20457 Hamburg

Auskunft zu dieser Veröffentlichung:

Christina Fischer

Telefon: 040 42831-2672

E-Mail: hafen@statistik-nord.de

Auskunftsdienst:

E-Mail: info@statistik-nord.de

Auskünfte: 040 42831-1766

Internet: www.statistik-nord.de

© Statistisches Amt für Hamburg und Schleswig-Holstein, Hamburg 2024

Auszugsweise Vervielfältigung und Verbreitung mit Quellenangabe gestattet.

Sofern in den Produkten auf das Vorhandensein von Copyrightrechten Dritter hingewiesen wird, sind die in deren Produkten ausgewiesenen Copyrightbestimmungen zu wahren. Alle übrigen Rechte bleiben vorbehalten.

Zeichenerklärung:

0	weniger als die Hälfte von 1 in der letzten besetzten Stelle, jedoch mehr als nichts
–	nichts vorhanden (genau Null)
...	Angabe fällt später an
·	Zahlenwert unbekannt oder geheim zu halten
x	Tabellenfach gesperrt, weil Aussage nicht sinnvoll
p	vorläufiges Ergebnis
r	berichtigtes Ergebnis
s	geschätztes Ergebnis
a. n. g.	anderweitig nicht genannt
u. dgl.	und dergleichen

1. Gesamtübersicht des Seeverkehrs in Schleswig Holstein – von Januar bis Juni 2024

Art des Verkehrs	April	Mai	Juni	Januar - Juni		
	2024			2024	2023	Veränderung in %

Schiffsverkehr – Anzahl der Fahrten –

Angekommene Schiffe	4 908	5 366	5 619	26 678	26 842	- 0,6
darunter						
Puttgarden / Fehmarn	1 370	1 386	1 409	8 123	8 104	0,2
List / Sylt	787	823	681	3 731	3 746	- 0,4
Föhr, Insel	536	695	662	2 956	3 265	- 9,5
Dagebüll	443	513	636	2 626	3 093	- 15,1
Lübeck	304	342	336	1 949	2 053	- 5,1
Büsum	275	246	202	852	538	58,4
Amrum, Insel	250	283	643	1 625	1 300	25,0
Nordstrand, Insel	208	156	152	924	906	2,0
Brunsbüttel	80	89	92	473	463	2,2
Kiel	104	116	121	611	499	22,4
BRZ¹ gesamt	30 899 804	35 389 774	37 333 761	186 714 254	177 065 584	5,4

Güterverkehr – in Tonnen –

Güterempfang	1 951 505	2 062 972	2 096 672	11 742 037	11 337 220	3,6
Güterversand	1 331 296	1 351 484	1 325 397	7 942 206	7 823 435	1,5
Güterumschlag insgesamt	3 282 800	3 414 456	3 422 070	19 684 243	19 160 655	2,7
darunter						
Lübeck	1 382 640	1 412 219	1 367 009	8 270 873	8 074 542	2,4
Brunsbüttel	837 743	920 669	1 040 988	5 325 883	4 794 755	11,1
Puttgarden / Fehmarn	459 352	448 800	454 303	2 764 908	2 973 788	- 7,0
Kiel	433 872	433 553	412 469	2 425 252	2 338 973	3,7
Flensburg	12 347	5 399	8 774	52 748	128 196	- 58,9
Rendsburg	21 155	36 891	24 791	179 246	165 850	8,1
Husum	25 840	21 115	25 138	115 346	122 508	- 5,8
Büsum	26 365	22 174	8 068	91 116	86 733	5,1
Föhr, Insel	13 524	13 979	18 125	80 306	112 472	- 28,6
Dagebüll	15 244	14 652	17 115	85 656	118 688	- 27,8
Außerdem: Eigengewichte der Ladungsträger	1 600 286	1 688 860	1 739 431	9 499 221	9 652 219	- 1,6

Personenverkehr

Ein- und ausgestiegene Fahrgäste	863 726	1 291 828	1 550 502	5 506 302	5 334 940	3,2
darunter						
Puttgarden / Fehmarn	309 341	392 621	467 905	1 965 278	2 015 979	- 2,5
Kiel	160 354	253 974	309 799	1 025 837	985 872	4,1
Dagebüll	108 469	165 201	156 054	659 412	636 421	3,6
Föhr, Insel	82 259	125 721	165 210	545 437	484 656	12,5
Helgoland, Insel	39 986	85 627	75 897	240 222	239 931	0,1
Amrum, Insel	36 786	63 787	160 410	332 518	260 630	27,6
List / Sylt	30 452	54 153	46 626	190 162	196 931	- 3,4
Büsum	28 198	35 620	30 224	103 042	80 007	28,8
Lübeck	24 584	37 687	59 360	181 174	182 173	- 0,5
Nordstrand, Insel	13 100	17 596	16 036	72 446	74 772	- 3,1

¹ Bruttoreaumzahl

2. Seeverkehr der Häfen Schleswig-Holsteins nach Gütergruppen – von Januar bis Juni 2024

Nr. der Systematik	Gütergruppe	Januar bis Juni					
		Empfang			Versand		
		2024	2023	Veränderung in %	2024	2023	Veränderung in %
		1 000 t			1 000 t		
01	Erzeugnisse der Landwirtschaft und Forstwirtschaft	195,1	198,0	- 1,5	182,5	278,5	- 34,5
011	Getreide	144,4	120,8	19,5	147,3	189,8	- 22,4
012	Kartoffeln	-	-	x	-	-	x
013	Zuckerrüben	-	-	x	-	-	x
014	Anderes frisches Obst und Gemüse	-	-	x	-	-	x
015	Forstwirtschaftliche Erzeugnisse	45,0	73,3	- 38,7	32,2	84,6	- 61,9
016	Lebende Pflanzen und Blumen	-	-	x	-	-	x
017	Andere Erzeugnisse pflanzlichen Ursprungs	5,7	3,7	52,7	2,9	3,9	- 26,9
018	Lebende Tiere	0,1	0,1	-	0,1	0,1	-
019	Kuh-, Schaf- und Ziegenmilch, roh	-	-	x	-	-	x
01A	Andere Erzeugnisse tierischen Ursprungs	-	-	x	-	-	x
01B	Fische und Fischereierzeugnisse	-	-	x	-	-	x
02	Kohle; rohes Erdöl und Erdgas	2 676,0	2 311,8	15,8	250,3	100,8	148,3
021	Kohle	306,2	301,1	1,7	145,9	42,2	246,0
022	Erdöl	1 528,7	1 676,7	- 8,8	104,4	58,6	78,0
023	Erdgas	841,1	334,0	151,8	-	-	x
03	Erze, Steine und Erden, sonstige Bergbauerzeugnisse	1 871,9	1 806,5	3,6	262,4	193,3	35,8
031	Eisenerze	-	-	x	-	-	x
032	NE-Metallerze (ohne Uran- und Thoriumerze)	446,9	547,2	- 18,3	131,8	39,8	231,1
033	Chemische und (natürliche) Düngemittelminerale	20,3	17,8	14,2	-	0,3	x
034	Salz und Natriumchlorid; Meerwasser	6,2	8,1	- 23,2	1,3	-	x
035	Natursteine, Sand, Kies, Ton, Torf, Steine und Erden	1 398,5	1 233,5	13,4	129,3	153,2	- 15,6
036	Uran- und Thoriumerze	-	-	x	-	-	x
04	Nahrungs- und Genussmittel	224,0	216,9	3,3	24,6	14,0	76,4
041	Fleisch, Fleischerzeugnisse	-	-	x	-	-	x
042	Fisch und Fischerzeugnisse, verarbeitet und haltbar gemacht	-	-	x	-	-	x
043	Obst und Gemüse, verarbeitet und haltbar gemacht	-	-	x	-	-	x
044	Tierische und pflanzliche Öle und Fette	76,8	80,0	- 3,9	6,3	3,7	69,8
045	Milch, Milcherzeugnisse und Speiseeis	-	-	x	-	-	x
046	Mahl- und Schälmlenerzeugnisse; Stärke und Stärkeerzeugnisse	144,9	134,5	7,7	18,3	10,2	79,3
047	Getränke	1,1	1,2	- 6,4	0,1	0,1	20,1
048	Sonstige Nahrungsmittel a.n.g. und Tabakerzeugnisse	0,0	0,0	- 29,0	0,0	0,0	- 49,9
049	Sonstige Nahrungsmittel a.n.g. und Tabakerzeug. im Paketdienst	1,2	1,3	- 5,8	0,0	0,0	- 31,0
05	Textilien und Bekleidung; Leder und Lederwaren	-	-	x	-	-	x
051	Textilien	-	-	x	-	-	x
052	Bekleidung und Pelzwaren	-	-	x	-	-	x
053	Leder und Lederwaren	-	-	x	-	-	x

2. Seeverkehr der Häfen Schleswig-Holsteins nach Gütergruppen – von Januar bis Juni 2024

Nr. der Systematik	Gütergruppe	Januar bis Juni					
		Empfang			Versand		
		2024	2023	Veränderung in %	2024	2023	Veränderung in %
		1 000 t			1 000 t		
06	Holzwaren, Papier, Pappe, Druckerzeugnisse	1 001,2	930,9	7,6	92,7	67,9	36,7
061	Holz-, Kork- und Flechtwaren (ohne Möbel)	-	-	x	0,1	-	x
062	Papier, Pappe und Waren daraus	1 001,2	930,9	7,6	92,7	67,9	36,5
063	Verlags- und Druckerzeugnisse, bespielte Ton-, Bild- und Datenträger	-	-	x	-	-	x
07	Kokerei- und Mineralölerzeugnisse	62,4	54,5	14,4	413,9	527,4	- 21,5
071	Kokereierzeugnisse; Briketts und ähnliche feste Brennstoffe	-	-	x	-	-	x
072	Flüssige Mineralölerzeugnisse	55,3	54,5	1,5	322,1	468,9	- 31,3
073	Gasförmige, verflüssigte oder verdichtete Mineralölerzeugnisse	7,1	0,0	x	62,5	43,3	44,3
074	Feste oder wachsartige Mineralölerzeugnisse	-	-	x	29,3	15,3	91,9
08	Chemische Erzeugnisse etc.	411,6	433,8	- 5,1	548,3	511,4	7,2
081	Chemische Grundstoffe, mineralisch	119,5	88,9	34,3	55,9	56,6	- 1,2
082	Chemische Grundstoffe, organisch	35,7	58,4	- 38,8	117,8	136,8	- 13,9
083	Stickstoffverbindungen und Düngemittel	221,2	247,4	- 10,6	362,7	318,0	14,0
084	Basiskunststoffe und synthetischer Kautschuk in Primärformen	-	-	x	-	-	x
085	Pharmazeutische und parachemische Erzeugnisse	35,2	39,1	- 10,0	11,9	-	x
086	Gummi- oder Kunststoffwaren	-	-	x	-	-	x
087	Spalt- und Brutstoffe	-	-	x	-	-	x
09	Sonstige Mineralerzeugnisse	13,7	31,6	- 56,8	171,2	184,3	- 7,1
091	Glas und Glaswaren, Porzellan und keramische Erzeugnisse	-	-	x	-	-	x
092	Zement, Kalk, gebrannter Gips	13,5	20,9	- 35,5	155,4	184,0	- 15,6
093	Sonstige Baumaterialien und -erzeugnisse	0,2	10,7	- 98,4	15,9	0,3	x
10	Metalle und Metallerzeugnisse	34,4	29,8	15,2	28,6	21,5	32,9
101	Roheisen und Stahl; Ferrolegierungen und Erzeugnisse (ohne Rohre)	7,3	0,8	872,1	7,3	-	x
102	NE-Metalle und Halbzeug daraus	-	-	x	-	-	x
103	Rohre und Hohlprofile; Rohrform-, Rohrverschluss	1,2	0,4	205,1	-	-	x
104	Stahl- und Leichtmetallbauerzeugnisse	25,8	28,7	- 10,0	21,3	21,5	- 1,1
105	Heizkessel, Waffen und sonstige Metallerzeugnisse	-	-	x	-	-	x
11	Maschinen und Ausrüstungen, Haushaltsgeräte etc.	2,0	5,8	- 66,5	4,8	4,7	1,3
111	Land- und forstwirtschaftliche Maschinen	-	-	x	-	-	x
112	Haushaltsgeräte a.n.g. (Weiße Ware)	-	-	x	-	-	x
113	Büromaschinen, Datenverarbeitungsgeräte und -einrichtungen	-	-	x	-	-	x

2. Seeverkehr der Häfen Schleswig-Holsteins nach Gütergruppen – von Januar bis Juni 2024

Nr. der Systematik	Gütergruppe	Januar bis Juni					
		Empfang			Versand		
		2024	2023	Veränderung in %	2024	2023	Veränderung in %
		1 000 t			1 000 t		
114	Geräte der Elektrizitätserzeugung und -verteilung u.Ä.	-	-	x	-	-	x
115	Elektronische Bauelemente und Übertragungsgeräte	-	-	x	-	-	x
116	Rundfunk- und Fernsehgeräte; Geräte zur Bild- und Tonaufzeichnung	-	-	x	-	-	x
117	Medizin-, Mess-, steuerungs- und regelungstechnische Erzeugnisse	-	-	x	-	-	x
118	Sonstige Maschinen, Werkzeugmaschinen und Teile dafür	2,0	5,8	- 66,5	4,8	4,7	1,3
12	Fahrzeuge	44,7	60,9	- 26,7	98,6	139,7	- 29,4
121	Erzeugnisse der Automobilindustrie	44,6	60,9	- 26,8	98,5	139,6	- 29,4
122	Sonstige Fahrzeuge	0,1	0,1	27,9	0,1	0,1	- 1,4
13	Möbel, Schmuck, Musikinstrumente	0,1	0,1	- 11,9	0,0	0,0	- 97,9
131	Möbel	0,1	0,1	- 11,9	0,0	0,0	- 97,9
132	Sonstige Erzeugnisse	-	-	x	-	-	x
14	Sekundärrohstoffe, Abfälle	2,2	2,2	3,1	88,4	72,2	22,6
141	Hausmüll und kommunale Abfälle	-	-	x	1,7	1,6	4,5
142	Sonstige Abfälle und Sekundärrohstoffe	2,2	2,2	3,1	86,8	70,5	23,0
15	Post, Pakete	-	-	x	-	-	x
151	Post	-	-	x	-	-	x
152	Pakete, Päckchen	-	-	x	-	-	x
16	Paletten und anderes Verpackungsmaterial im Einsatz, leer	-	-	x	-	-	x
17	Umzugsgut und sonstige nichtmarktbestimmte Güter	0,0	0,3	- 97,2	0,0	0,3	- 96,5
171	Privates Umzugsgut	0,0	0,0	- 60,4	0,0	0,0	- 38,7
172	Von den Fahrgästen getrennt befördertes Gepäck	-	-	x	-	-	x
174	Ausrüstungen, Gerüste	-	-	x	-	-	x
175	sonstige nichtmarktbestimmte Güter	-	0,3	x	-	0,3	x
18	Sammelgut	0,5	0,1	x	-	-	x
19	Gutart unbekannt	5 202,3	5 253,9	- 1,0	5 775,9	5 707,7	1,2
191	Nicht identifizierbare Güter in Containern oder Wechselbehältern	217,2	212,1	2,4	422,0	403,5	4,6
192	Sonstige nicht identifizierbare Güter	4 985,1	5 041,8	- 1,1	5 353,9	5 304,2	0,9
	Insgesamt	11 742,0	11 337,2	3,6	7 942,2	7 823,4	1,5

3. Seeverkehr der Häfen Schleswig-Holsteins nach Verkehrsbereichen von Januar bis Juni 2024

Verkehrsbereich	Januar bis Juni					
	Empfang			Versand		
	2024	2023	Veränderung in %	2024	2023	Veränderung in %
	1 000 t			1 000 t		
Bundesrepublik Deutschland	336,7	350,4	- 3,9	324,1	388,5	- 16,6
Übriges Europa	9 758,1	9 873,1	- 1,2	7 377,6	7 271,4	1,5
davon						
Ostseegebiete (einschließlich Kattegat)	6 803,0	6 854,4	- 0,8	6 155,3	6 027,6	2,1
Nordeuropa (Nordsee, Eismeer), Grönland	1 945,0	1 553,8	25,2	173,6	225,8	- 23,1
Großbritannien und Irland	627,9	959,0	- 34,5	330,6	338,6	- 2,4
Westeuropa am Kanal	338,0	421,3	- 19,8	652,7	615,8	6,0
Süd- und Westeuropa am Atlantik	8,0	47,4	- 83,1	43,8	33,9	29,4
Südeuropa am Mittelmeer	36,2	37,2	- 2,8	21,5	28,5	- 24,5
Südosteuropa am Mittelmeer und am Schwarzen Meer	-	-	x	-	-	x
Europäisches Binnenland	-	-	x	-	1,1	x
Europa zusammen	10 094,8	10 223,5	- 1,3	7 701,7	7 659,9	0,5
Nordafrika am Mittelmeer	-	10,9	x	91,8	74,2	23,7
Nordafrika am Atlantik	4,7	-	x	20,3	25,2	- 19,4
Westafrika	67,3	-	x	-	-	x
Südliches Afrika	90,0	44,6	101,7	-	-	x
Ostafrika	-	-	x	-	-	x
Afrika am Golf v. Aden und am Roten Meer	-	-	x	-	-	x
Afrika zusammen	162,0	55,6	191,6	112,1	99,4	12,8
Nordamerika am Atlantik	22,0	186,8	- 88,2	89,9	58,2	54,4
Golf von Mexiko und Karibisches Meer	942,0	286,3	229,1	-	-	x
Südamerika am Atlantik	158,2	143,0	10,6	5,5	-	x
Nordamerika am Pazifik	-	34,0	x	-	6,0	x
Mittelamerika am Pazifik	21,6	32,4	- 33,4	-	-	x
Südamerika am Pazifik	237,5	157,1	51,2	-	-	x
Amerikanisches Binnenland	-	-	x	-	-	x
Amerika zusammen	1 381,3	839,6	64,5	95,4	64,2	48,6
Nahost am Mittelmeer	-	-	x	-	-	x
Arabien und Persischer Golf	35,6	88,0	- 59,5	33,0	-	x
Mittelost	-	-	x	-	-	x
Fernost	45,6	76,6	- 40,5	-	-	x
Asien zusammen	81,3	164,6	- 50,6	33,0	-	x
Australien und Ozeanien	22,6	54,0	- 58,1	-	-	x
Nicht ermittelte Länder, Polargebiete	-	-	x	-	-	x
Insgesamt	11 742,0	11 337,2	3,6	7 942,2	7 823,4	1,5

4. Seegüterumschlag in den Häfen Schleswig-Holsteins von Januar bis Juni 2024

Hafen	Januar bis Juni					
	Empfang			Versand		
	2024	2023	Veränderung in %	2024	2023	Veränderung in %
	1 000 t			1 000 t		
Flensburg	46,1	128,2	- 64,0	6,6	-	x
Amrum, Insel	18,2	10,9	67,3	6,3	3,1	101,2
Dagebüll	23,4	33,1	- 29,3	62,3	85,6	- 27,3
Föhr, Insel	58,8	85,5	- 31,3	21,5	26,9	- 20,2
Husum	113,8	106,0	7,3	1,6	16,5	- 90,4
List, Sylt	45,8	49,7	- 7,7	3,8	4,5	- 16,6
Nordstrand, Insel	1,0	2,5	- 58,8	9,7	8,1	19,4
Pellworm , Insel	9,7	8,4	15,2	1,0	2,5	- 58,8
Gröde, Halligen	0,5	0,7	- 24,7	1,7	2,9	- 40,1
Ockholm	0,1	0,1	- 31,3	0,6	0,7	- 9,0
Brunsbüttel (inkl. LNG-Terminal)	3 829,0	3 420,5	11,9	1 496,9	1 374,2	8,9
Büsum	85,5	73,9	15,6	5,7	12,8	- 55,7
Glückstadt	1,2	76,5	- 98,4	2,0	2,6	- 23,7
Helgoland, Insel	8,5	8,6	- 1,1	3,8	5,7	- 34,3
Itzehoe	1,5	-	x	-	-	x
Wedel	116,7	-	x	-	-	x
Kiel	1 614,4	1 472,1	9,7	810,9	866,9	- 6,5
Rendsburg	162,3	146,6	10,7	17,0	19,3	- 12,1
Burgstaaken,Fehmarn	4,9	10,0	- 51,0	21,5	19,4	11,1
Heiligenhafen	26,6	2,6	x	7,6	24,7	- 69,1
Puttgarden, Fehmarn	1 135,7	1 328,5	- 14,5	1 629,2	1 645,3	- 1,0
Lübeck	4 438,3	4 372,9	1,5	3 832,5	3 701,7	3,5
Insgesamt	11 742,0	11 337,2	3,6	7 942,2	7 823,4	1,5

5. Fahrgäste in den Häfen Schleswig-Holsteins von Januar bis Juni 2024

Hafen	Januar bis Juni					
	Ausgestiegene Fahrgäste			Eingestiegene Fahrgäste		
	2024	2023	Veränderung in %	2024	2023	Veränderung in %
	Anzahl in 1 000			Anzahl in 1 000		
Amrum, Insel	166,7	130,7	27,5	165,8	129,9	27,6
Dagebüll	324,6	312,1	4,0	334,8	324,4	3,2
Föhr, Insel	277,2	244,9	13,2	268,3	239,7	11,9
Hörnum	30,1	25,5	17,7	30,1	26,0	15,8
Husum	0,5	-	x	0,5	-	x
List, Sylt	92,0	97,6	- 5,7	98,1	99,3	- 1,2
Nordstrand, Insel	36,2	37,4	- 3,1	36,2	37,4	- 3,1
Pellworm , Insel	34,8	37,4	- 6,8	34,8	37,4	- 6,8
Keitum, Sylt	1,5	1,3	19,6	1,5	1,3	18,2
Gröde, Halligen	13,4	12,4	8,1	13,5	12,5	8,2
Ockholm	12,6	12,0	5,8	13,2	11,9	10,8
Brunsbüttel	2,0	-	x	2,1	-	x
Büsum	51,6	40,1	28,7	51,5	39,9	28,8
Helgoland, Insel	119,9	119,5	0,4	120,3	120,5	- 0,1
Kiel	525,1	491,9	6,8	500,8	494,0	1,4
Puttgarden, Fehmarn	1 005,9	1 006,6	- 0,1	959,4	1 009,4	- 5,0
Lübeck	85,4	85,1	0,4	95,8	97,1	- 1,4
Insgesamt	2 779,7	2 654,3	4,7	2 726,6	2 680,7	1,7

6. Entwicklung des Seegüterverkehrs in den Häfen Schleswig-Holsteins seit 1980
Beförderte Gütermenge in 1000 Tonnen

Jahr	Beförderte Gütermenge insgesamt			d a v o n					
				Verkehr mit anderen deutschen Häfen			Verkehr mit dem Ausland		
	insgesamt	Empfang	Versand	insgesamt	Empfang	Versand	insgesamt	Empfang	Versand
1980	20 173	14 324	5 849	1 443	869	574	18 730	13 455	5 275
1981	20 685	13 979	6 706	1 535	1 083	452	19 150	12 896	6 254
1982	20 049	13 606	6 443	1 800	1 082	718	18 249	12 524	5 725
1983	21 138	13 980	7 158	1 518	835	683	19 620	13 145	6 475
1984	22 216	14 329	7 887	1 507	895	612	20 709	13 434	7 275
1985	23 795	15 024	8 771	1 348	808	540	22 447	14 216	8 231
1986	24 575	15 761	8 814	1 557	918	639	23 018	14 843	8 175
1987	25 589	15 847	9 742	1 359	881	478	24 230	14 966	9 264
1988	27 703	17 282	10 421	1 825	1 272	553	25 878	16 010	9 868
1989	28 722	17 782	10 940	1 400	1 026	374	27 322	16 756	10 566
1990	30 558	19 659	10 899	1 715	936	779	28 843	18 723	10 120
1991	30 385	20 115	10 270	1 839	1 037	802	28 546	19 078	9 468
1992	30 980	20 050	10 930	1 802	1 066	736	29 178	18 984	10 194
1993	32 368	21 158	11 210	1 616	857	759	30 752	20 301	10 451
1994	34 109	22 195	11 914	1 338	812	526	32 771	21 383	11 388
1995	35 626	22 719	12 907	1 709	1 033	676	33 917	21 686	12 231
1996	38 297	23 759	14 538	1 679	1 066	613	36 618	22 693	13 925
1997	36 501	22 803	13 698	1 726	1 019	707	34 775	21 784	12 991
1998	34 783	21 722	13 061	2 202	1 388	814	32 581	20 334	12 247
1999	34 170	21 811	12 359	2 109	1 350	759	32 061	20 461	11 600
2000	35 474	22 257	13 217	2 327	1 349	978	33 147	20 908	12 239
2001	34 823	21 640	13 183	2 515	1 537	978	32 308	20 103	12 205
2002	34 465	21 278	13 187	2 638	1 578	1 060	31 827	19 700	12 127
2003	34 391	21 114	13 277	2 876	1 969	907	31 515	19 145	12 370
2004	35 580	21 995	13 585	2 610	1 785	825	32 970	20 210	12 760
2005	35 021	20 478	14 543	2 296	1 375	921	32 725	19 103	13 622
2006	37 197	21 535	15 661	1 446	692	754	35 751	20 844	14 907
2007	41 718	25 022	16 695	1 460	697	763	40 257	24 325	15 932
2008	40 064	24 252	15 812	1 455	778	676	38 609	23 473	15 136
2009	33 928	20 674	13 254	1 245	693	551	32 684	19 981	12 703
2010	35 786	21 667	14 120	1 360	728	632	34 427	20 939	13 488
2011	36 614	21 784	14 830	1 400	592	808	35 214	21 192	14 022
2012	36 563	21 505	15 059	2 083	992	1 092	34 480	20 513	13 967
2013	35 856	20 994	14 862	1 505	686	819	34 351	20 308	14 042
2014	36 393	21 586	14 807	1 414	606	808	34 979	20 979	14 000
2015	34 963	21 019	13 944	1 252	725	527	33 711	20 294	13 417
2016	35 642	21 457	14 185	1 062	421	642	34 579	21 037	13 543
2017	38 302	23 318	14 984	1 180	503	677	37 122	22 815	14 307
2018	37 688	22 834	14 854	1 158	561	597	36 531	22 273	14 258
2019	38 156	23 413	14 743	1 065	482	583	37 091	22 931	14 160
2020	35 685	20 884	14 801	1 163	475	688	34 521	20 409	14 113
2021	38 663	22 243	16 420	1 217	560	658	37 446	21 683	15 763
2022	38 675	22 553	16 122	1 491	635	856	37 184	21 918	15 266
2023	37 557	22 403	15 155	1 719	796	923	35 838	21 607	14 231

Grafik: Personenverkehr in den Häfen Schleswig-Holsteins - Insgesamt

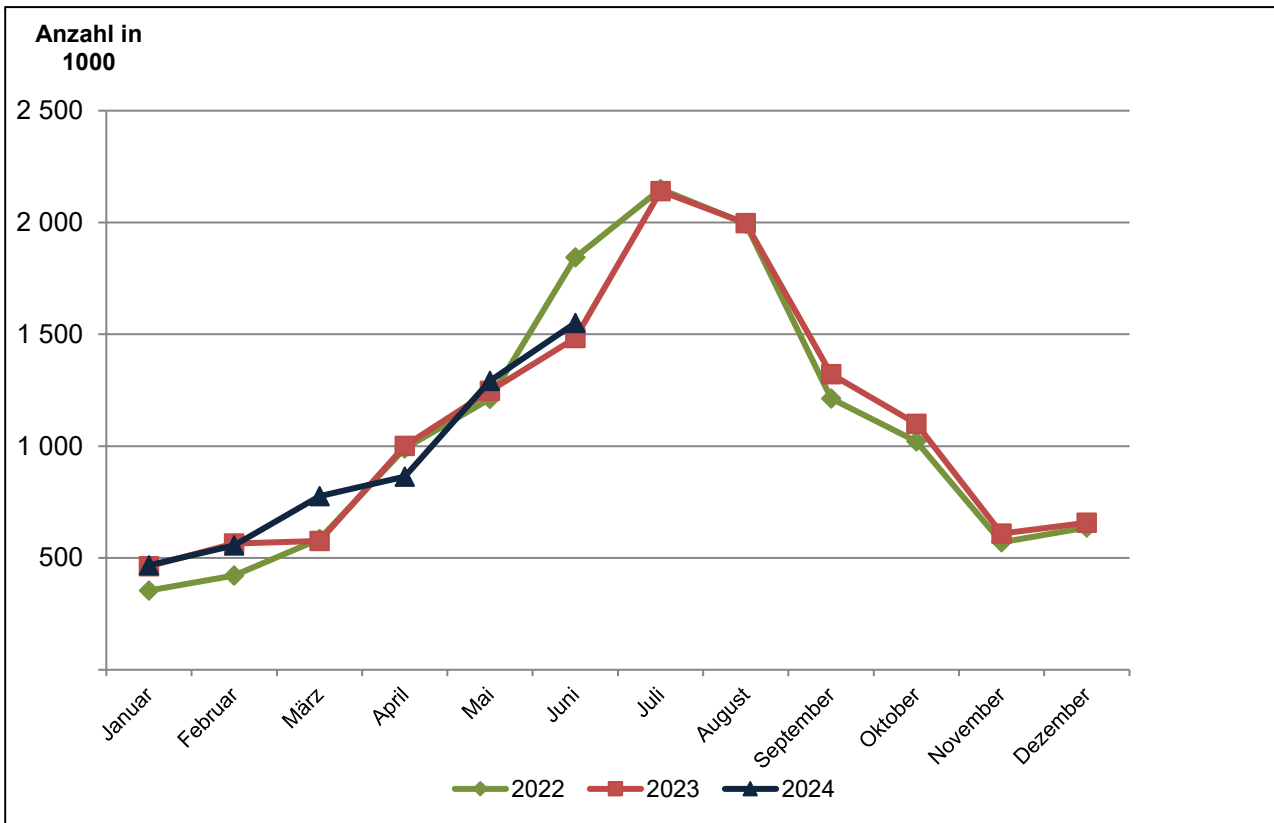

Grafik: Güterumschlag in den Häfen Schleswig-Holsteins - Insgesamt

