



**Hamburg. Deine Perlen.**  
*Integrierte Stadtteilentwicklung*

# **Sozialmonitoring**

## **Integrierte Stadtteilentwicklung**

### **Anhang**

### **Karten- und Tabellenband 2023**

#### **GEWOS**

**Institut für Stadt-, Regional-  
und Wohnforschung GmbH**

Fabian Maaß, Zhiyuan Huang

Telefon +49(0)40 – 69712-0  
Fax +49(0)40 – 69712-220  
E-Mail [info@gewos.de](mailto:info@gewos.de)  
Homepage [www.gewos.de](http://www.gewos.de)

Im Auftrag der Freien und Hansestadt Hamburg, vertreten durch:  
Behörde für Stadtentwicklung und Wohnen  
Amt für Wohnen, Stadterneuerung und Bodenordnung  
Neuenfelder Straße 19  
21109 Hamburg

**Hamburg, Dezember 2023**

## **Inhaltsverzeichnis**

<b>Inhaltsverzeichnis .....</b>	<b>- 2 -</b>
<b>Kartenverzeichnis .....</b>	<b>- 3 -</b>
<b>Tabellenverzeichnis .....</b>	<b>- 4 -</b>
<b>Karten.....</b>	<b>- 6 -</b>
<b>Tabellen.....</b>	<b>- 28 -</b>
<b>Entwicklung der Statistischen Gebiete im Zeitverlauf.....</b>	<b>- 43 -</b>
<b>Indizes auf Ebene der statistischen Gebiete .....</b>	<b>- 69 -</b>
<b>Indikatoren auf Ebene der statistischen Gebiete (z-Werte).....</b>	<b>- 87 -</b>

## Kartenverzeichnis

Karte 1	Sozialmonitoring-Bericht 2023: Gesamtindex.....	- 7 -
Karte 2	Sozialmonitoring-Bericht 2022: Gesamtindex.....	- 8 -
Karte 3	Sozialmonitoring-Bericht 2023: Gesamtindex und Fördergebiete der Integrierten Stadtteilentwicklung.....	- 9 -
Karte 4	Sozialmonitoring-Bericht 2023: Statusindex .....	- 10 -
Karte 5	Sozialmonitoring-Bericht 2023: Räumliche Cluster statusniedriger Statistischer Gebiete .....	- 11 -
Karte 6	Sozialmonitoring-Bericht 2023: Statistische Gebiete mit Wechsel der Statusindexklasse von 2022 auf 2023 .....	- 12 -
Karte 7	Sozialmonitoring-Bericht 2023: Statuswechsel innerhalb der räumlichen Cluster.....	- 13 -
Karte 8	Sozialmonitoring-Bericht 2023: Längerfristige Entwicklung statusniedriger Statistischer Gebiete im Zeitverlauf 2013-2023 .....	- 14 -
Karte 9	Sozialmonitoring-Bericht 2023: Dynamikindex.....	- 15 -
Karte 10	Sozialmonitoring-Bericht 2023: Anteil der unter 18-Jährigen an der Gesamtbevölkerung .....	- 16 -
Karte 11	Sozialmonitoring-Bericht 2023: Anteil der 65-Jährigen und älteren an der Gesamtbevölkerung .....	- 17 -
Karte 12	Sozialmonitoring-Bericht 2023: Kinder und Jugendliche mit Migrationshintergrund.....	- 18 -
Karte 13	Sozialmonitoring-Bericht 2023: Kinder von Alleinerziehenden .....	- 19 -
Karte 14	Sozialmonitoring-Bericht 2023: SGB-II-Empfänger/-innen .....	- 20 -
Karte 15	Sozialmonitoring-Bericht 2023: SGB-II-Empfänger/-innen und Empfänger/innen nach AsylbLG .....	- 21 -
Karte 16	Sozialmonitoring-Bericht 2023: Arbeitslose (SGB II).....	- 22 -
Karte 17	Sozialmonitoring-Bericht 2023: Kinder in Mindestsicherung (SGB II) ...	- 23 -
Karte 18	Sozialmonitoring-Bericht 2023: Mindestsicherung im Alter (SGB XII) ...	- 24 -
Karte 19	Sozialmonitoring-Bericht 2023: Schulabschlüsse .....	- 25 -
Karte 20	Sozialmonitoring-Bericht 2023: Wanderungssaldo je 100 Einwohner/-innen .....	- 26 -
Karte 21	Sozialmonitoring-Bericht 2023: Wanderungsvolumen je 100 Einwohner/- innen .....	- 27 -

## Tabellenverzeichnis

Tabelle 1 Neue und nicht berücksichtigte Statistische Gebiete 2023 .....	- 28 -
Tabelle 2 Anzahl der Statistischen Gebiete nach Gesamtindexklassen 2023 .....	- 28 -
Tabelle 3 Gesamtindex und Verteilung der Statistischen Gebiete 2023 (Hamburg gesamt) .....	- 28 -
Tabelle 4 Gesamtindex und Verteilung der Einwohnerzahl 2023 (Hamburg gesamt) .....	- 29 -
Tabelle 5 Gesamtindex und Verteilung der Einwohnerzahl 2023 (Bezirk Hamburg-Mitte) .....	- 29 -
Tabelle 6 Gesamtindex und Verteilung der Einwohnerzahl 2023 (Bezirk Altona)....	- 29 -
Tabelle 7 Gesamtindex und Verteilung der Einwohnerzahl 2023 (Bezirk Eimsbüttel) .....	- 30 -
Tabelle 8 Gesamtindex und Verteilung der Einwohnerzahl 2023 (Bezirk Hamburg-Nord) .....	- 30 -
Tabelle 9 Gesamtindex und Verteilung der Einwohnerzahl 2023 (Bezirk Wandsbek) .....	- 30 -
Tabelle 10 Gesamtindex und Verteilung der Einwohnerzahl 2023 (Bezirk Bergedorf) .....	- 31 -
Tabelle 11 Gesamtindex und Verteilung der Einwohnerzahl 2023 (Bezirk Harburg)-	31 -
Tabelle 12 Gesamtindex 2022 und 2023: Anzahl der Statistischen Gebiete nach Gesamtindexklassen .....	- 32 -
Tabelle 13 Gesamtindex 2022 und 2023: Anteil der Statistischen Gebiete nach Gesamtindexklassen (in %).....	- 32 -
Tabelle 14 Wertebereich für die Statussumme 2023 (31.12.2022) .....	- 32 -
Tabelle 15 Zuordnung der im vorigen Berichtsjahr 2022 nicht berücksichtigten Statistischen Gebiete zu Statusindexklassen .....	- 33 -
Tabelle 16 Statusindex 2020 bis 2023: Anzahl und Anteil der Statistischen Gebiete nach Statusindexklassen.....	- 33 -
Tabelle 17 Statusindex 2020 bis 2023: Verteilung der Einwohnerzahlen .....	- 33 -
Tabelle 18 Statistische Gebiete mit einem höheren Statusindex in 2023 als 2022..	- 34 -
Tabelle 19 Statistische Gebiete mit einem niedrigeren Statusindex in 2023 als 2022 .....	- 35 -
Tabelle 20 Statistische Gebiete mit Statuswechsel differenziert nach Statusindexklassen im Berichtsjahr 2023 .....	- 36 -
Tabelle 21 Längerfristige Entwicklung statusniedriger Statistischer Gebiete im Zeitverlauf .....	- 36 -
Tabelle 22 Längerfristige Entwicklung aller Statistischen Gebiete im Zeitverlauf ....	- 37 -
Tabelle 23 Wertebereich für die Dynamiksumme 2023 (31.12.2022).....	- 37 -
Tabelle 24 Zuordnung der im vorigen Berichtsjahr 2022 nicht berücksichtigten Statistischen Gebiete zu Dynamikindexklassen.....	- 37 -
Tabelle 25 Statistische Gebiete mit einem niedrigen Status sowie einer negativen Dynamik in 2023 .....	- 38 -
Tabelle 26 Statistische Gebiete mit einem sehr niedrigen Status sowie einer negativen Dynamik in 2023 .....	- 38 -
Tabelle 27 Statistische Gebiete in Fördergebieten der Integrierten Stadtteilentwicklung nach Gesamtindexklassen in 2023.....	- 38 -

Tabelle 28 Statistische Gebiete in Fördergebieten der Integrierten Stadtteilentwicklung: Anteil der Statistischen Gebiete nach Gesamtindex 2022 und 2023 (in %) .....	- 39 -
Tabelle 29 Statistische Gebiete in Fördergebieten der Integrierten Stadtteilentwicklung mit einem niedrigeren Statusindex 2023 im Vergleich zu 2022 (nur statusniedrige Statistische Gebiete 2023) .....	- 39 -
Tabelle 30 Statistische Gebiete in Fördergebieten der Integrierten Stadtteilentwicklung mit einem höheren Statusindex 2023 im Vergleich zu 2022 (nur statusniedrige Statistische Gebiete 2022) .....	- 39 -
Tabelle 31 Fördergebiete der Integrierten Stadtteilentwicklung: Gesamtindex und Verteilung der Einwohnerzahlen 2023 .....	- 40 -
Tabelle 32 Aufmerksamkeitsindikatoren 2021 bis 2023 .....	- 40 -
Tabelle 33 Mittelwerte und Standardabweichungen differenziert nach Statusindexklassen .....	- 41 -

# **A Karten und Tabellenanhang**

## **A 1 Karten**

### Karte 1 Sozialmonitoring-Bericht 2023: Gesamtindex

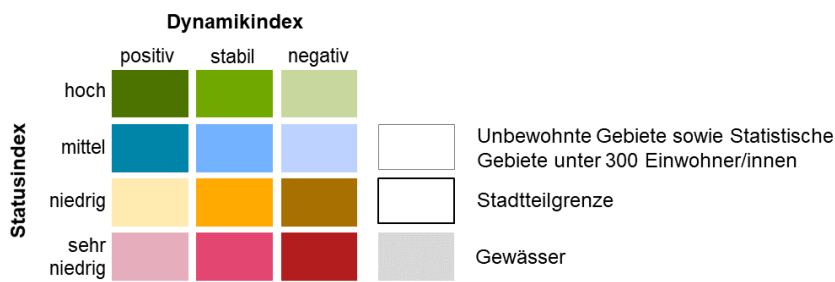
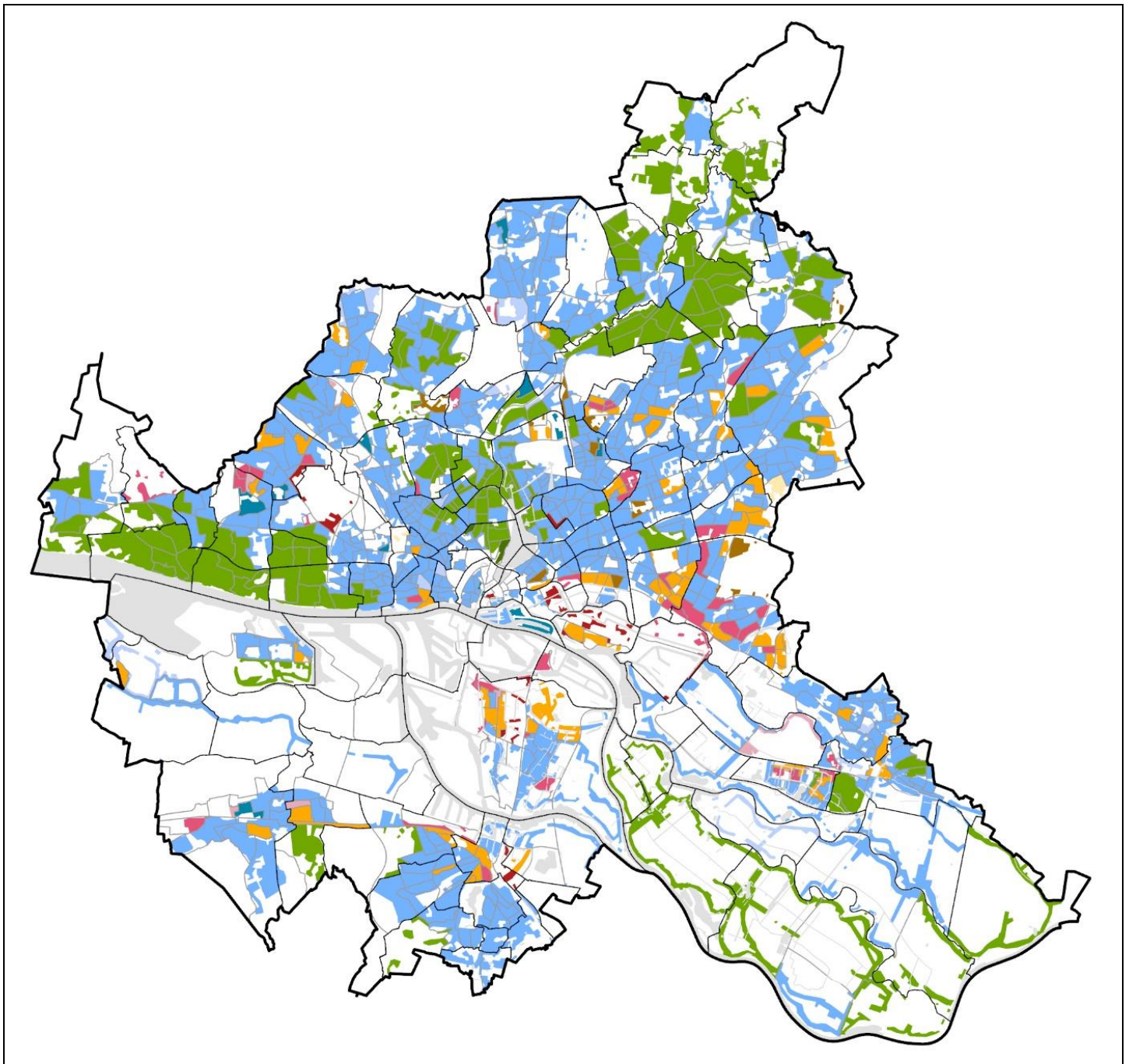

Datenquelle:  
Statistikamt Nord, IfBQ Hamburg  
Stand: 31.12.2022

Datenbearbeitung und Kartographie:  
GEWOS GmbH

## Karte 2 Sozialmonitoring-Bericht 2022: Gesamtindex

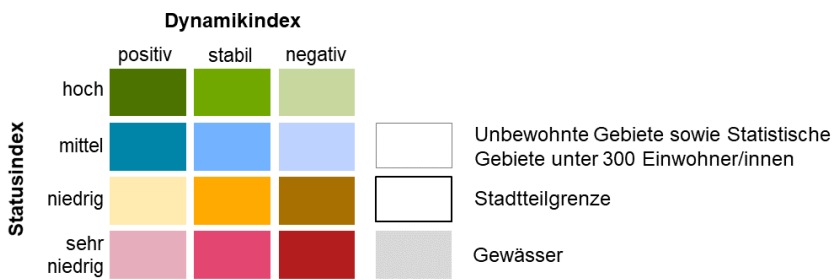
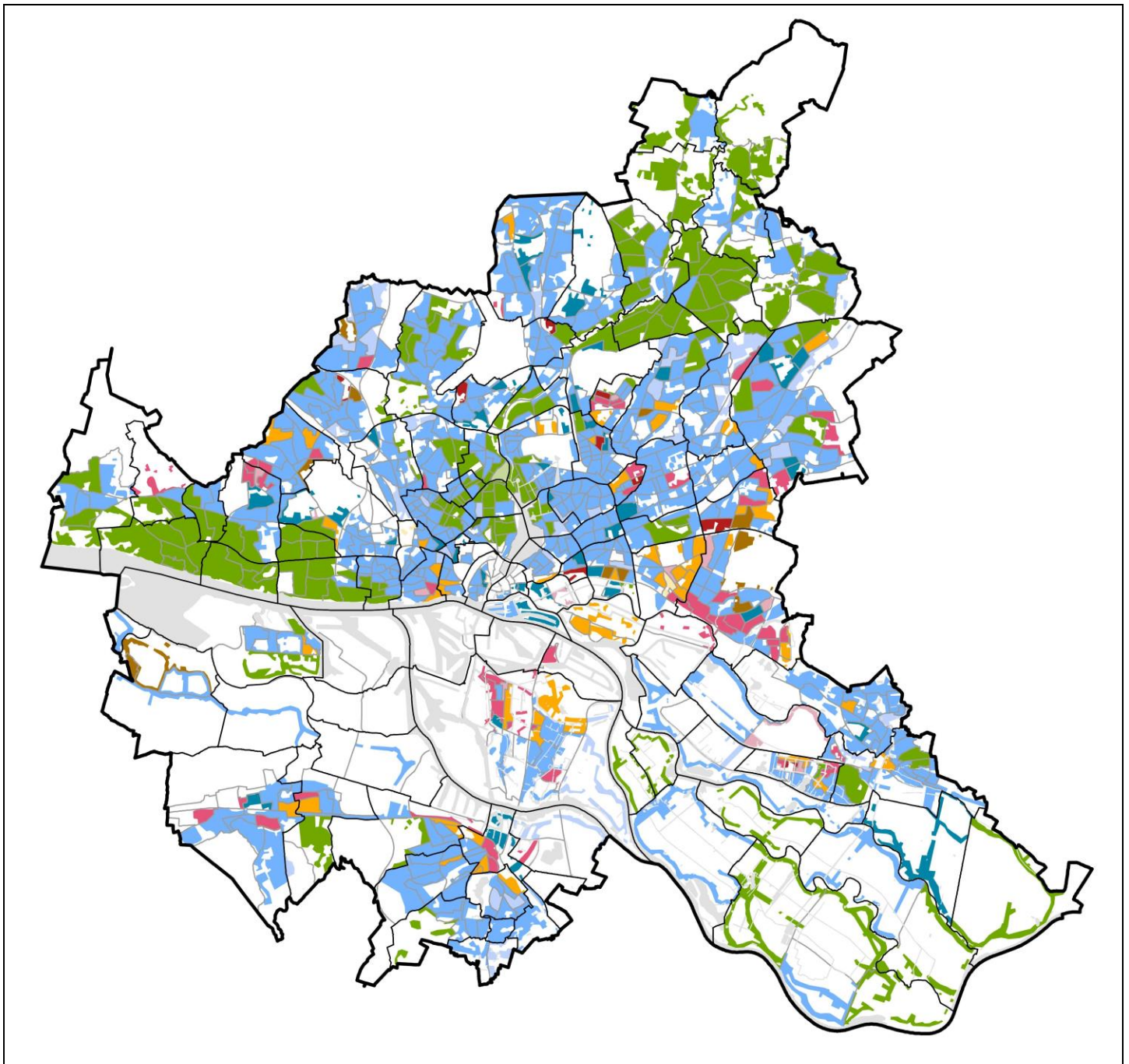

Datenquelle:  
Statistikamt Nord, IfBQ Hamburg  
Stand: 31.12.2021

Datenbearbeitung und Kartographie:  
GEWOS GmbH



**Karte 3 Sozialmonitoring-Bericht 2023: Gesamtindex und Fördergebiete der Integrierten Stadtteilentwicklung**

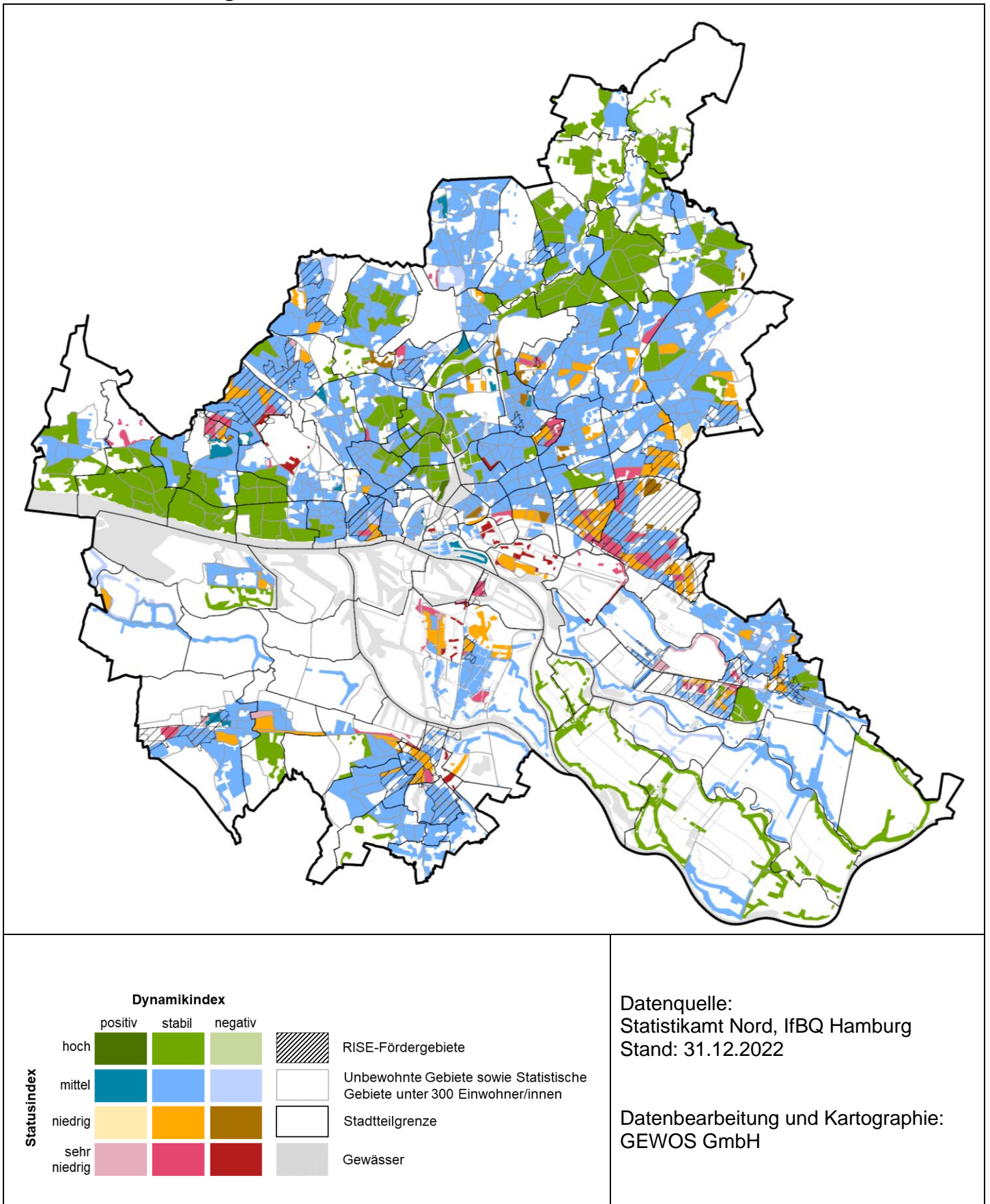

Karte 4 Sozialmonitoring-Bericht 2023: Statusindex

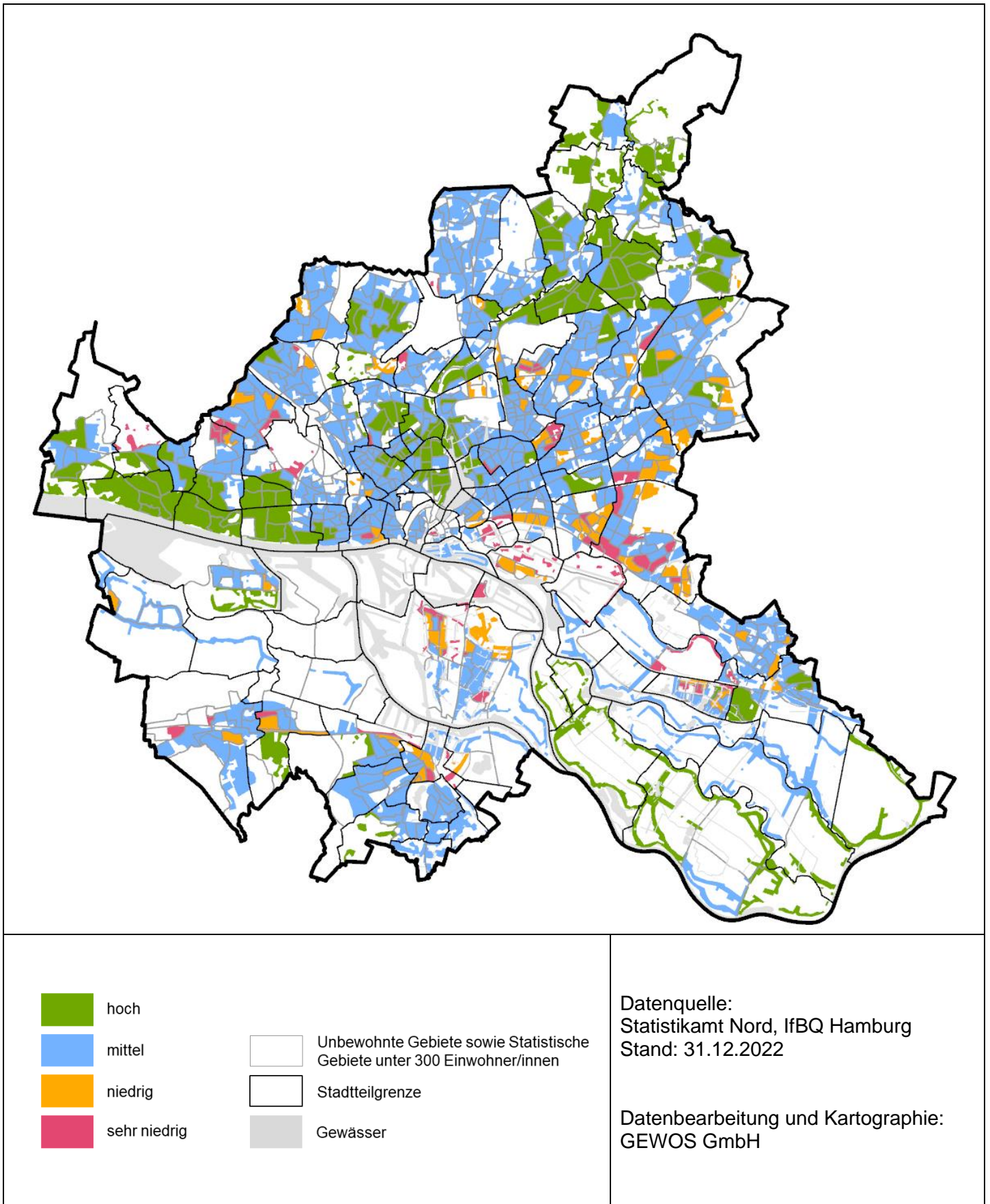

Karte 5 Sozialmonitoring-Bericht 2023: Räumliche Cluster statusniedriger Statistischer Gebiete

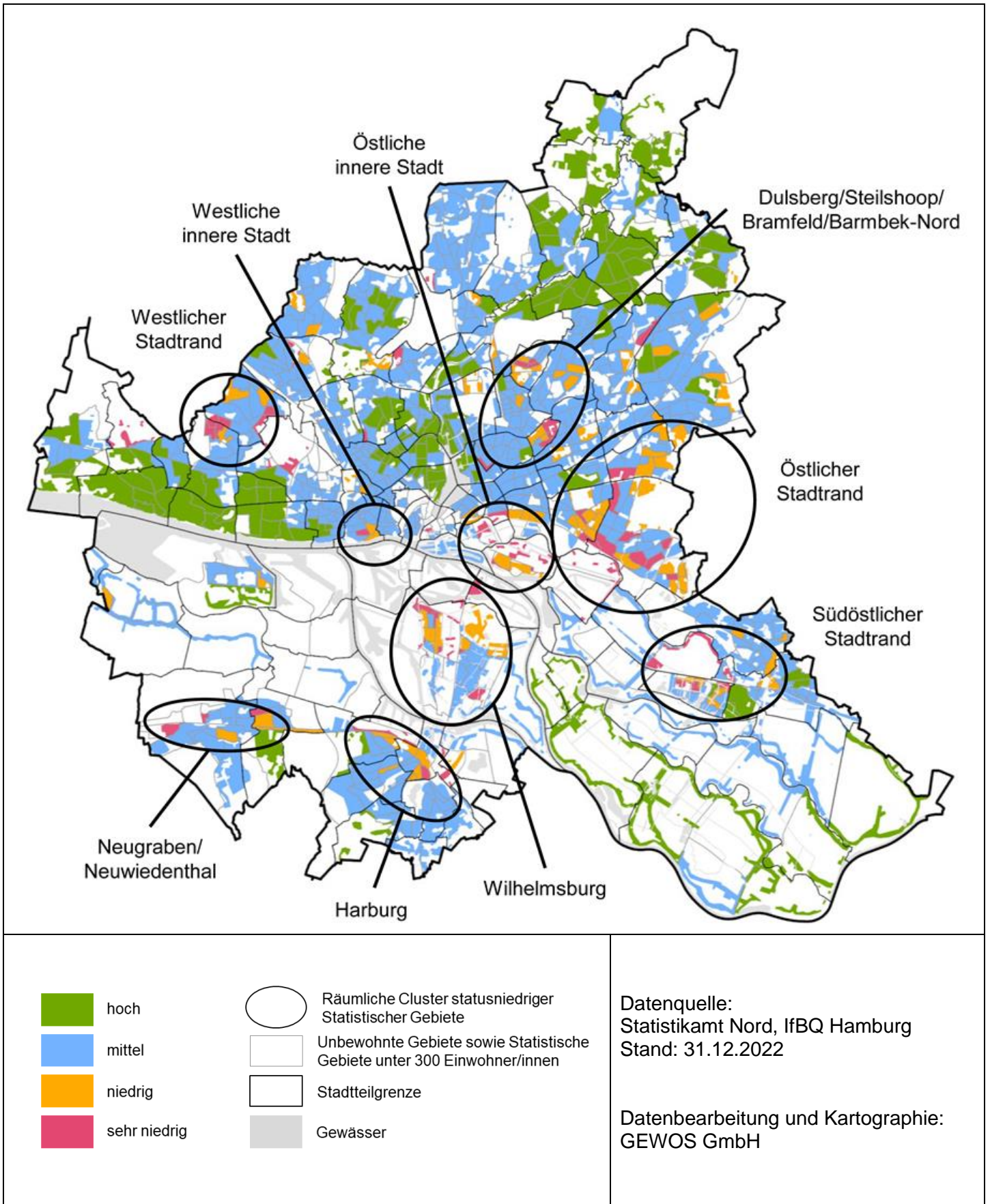

**Karte 6 Sozialmonitoring-Bericht 2023: Statistische Gebiete mit Wechsel der Statusindexklasse von 2022 auf 2023**

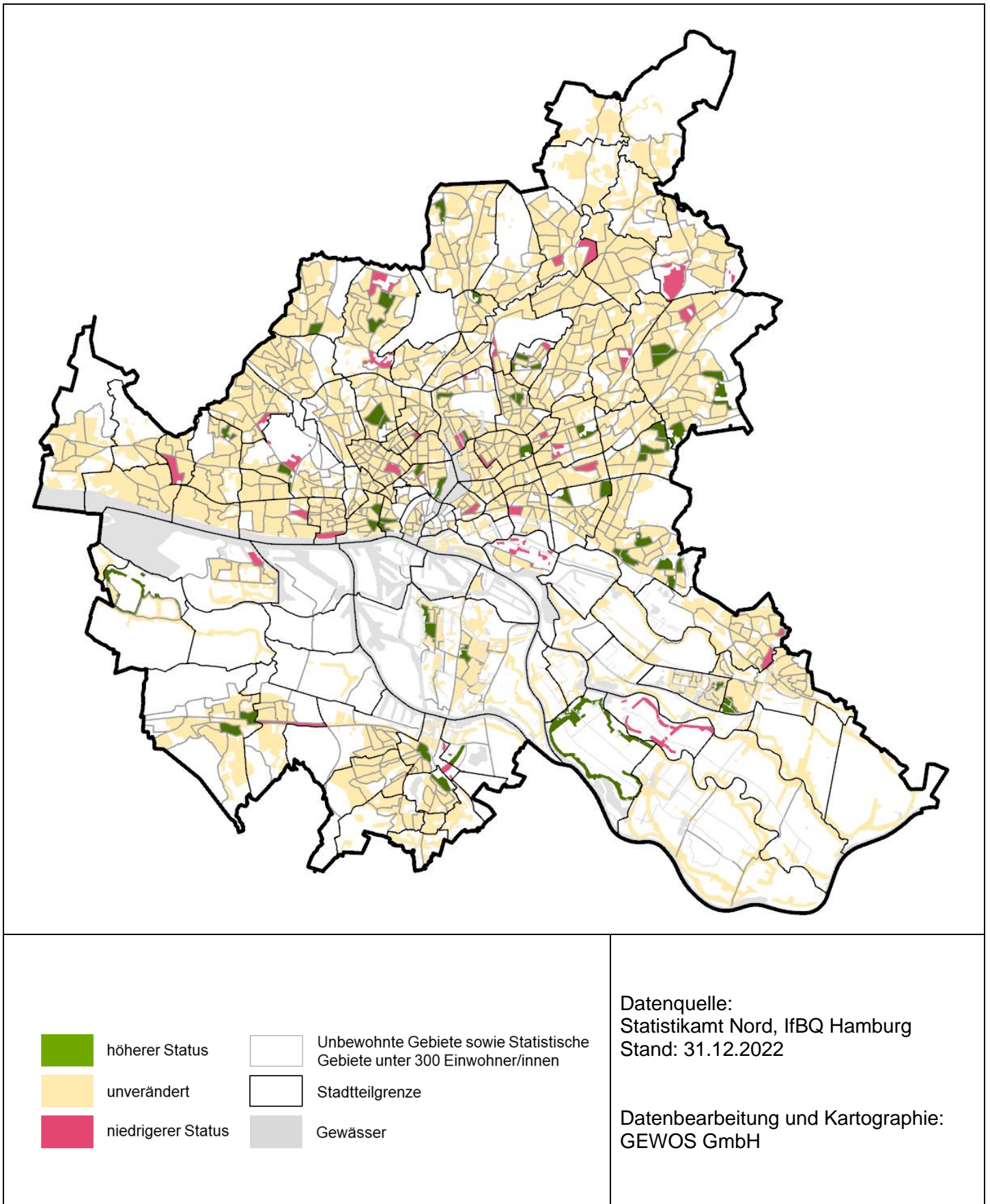



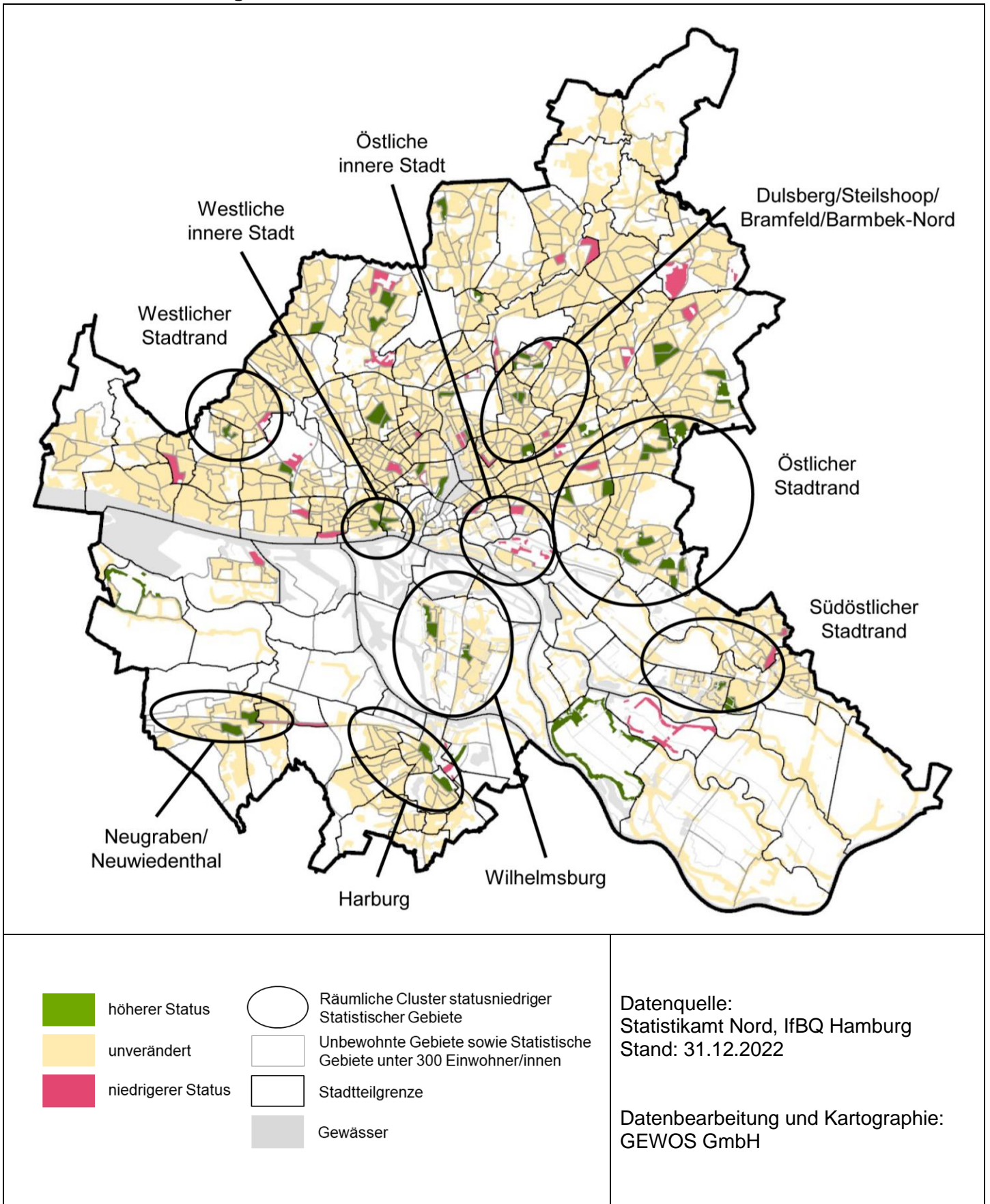



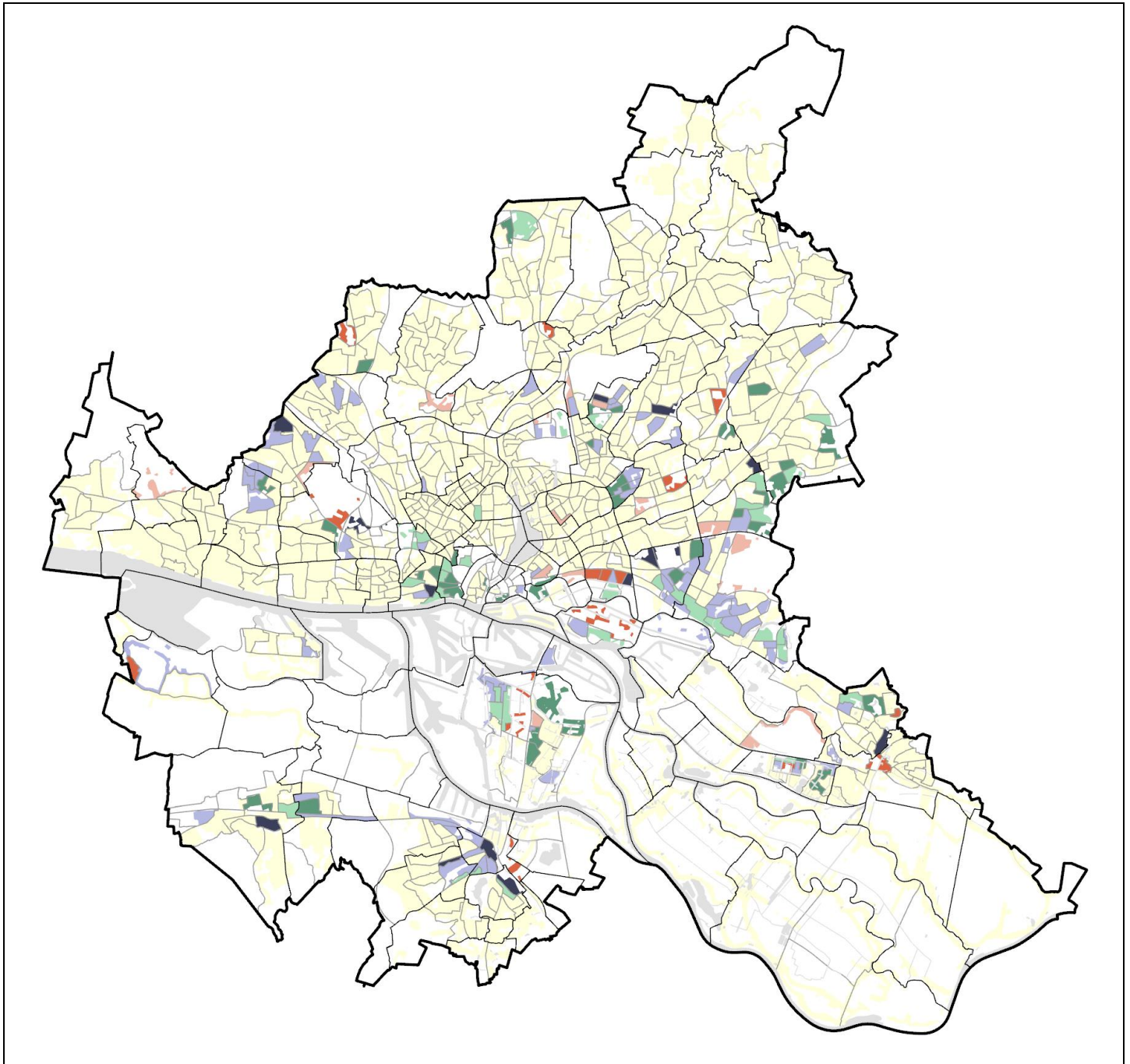



**Karte 7 Sozialmonitoring-Bericht 2023: Statuswechsel innerhalb der räumlichen Cluster statusniedriger Statistischer Gebiete**



**Karte 8 Sozialmonitoring-Bericht 2023: Längerfristige Entwicklung statusniedriger Statistischer Gebiete im Zeitverlauf 2013-2023**



- |   |  |
|---|--|
|  tendenziell konstanter Status;<br>verglw. gleichmäßige Entwicklung  |  Statistische Gebiete nie niedrig /<br>sehr niedrig oder ohne Daten         |
|  tendenziell konstanter Status;<br>verglw. schwankende Entwicklung   |  Unbewohnte Gebiete sowie Statistische<br>Gebiete unter 300 Einwohner/innen |
|  -tendenziell sinkender Status;<br>verglw. gleichmäßige Entwicklung  |  Stadtteilgrenze  |
|  -tendenziell sinkender Status;<br>verglw. schwankende Entwicklung   |  Gewässer   |
|  -tendenziell steigender Status;<br>verglw. gleichmäßige Entwicklung |  |
|  -tendenziell steigender Status;<br>verglw. schwankende Entwicklung  |  |

Datenquelle:  
Statistikamt Nord, IfBQ Hamburg  
Stand: 31.12.2022

Datenbearbeitung und Kartographie:  
GEWOS GmbH

Karte 9 Sozialmonitoring-Bericht 2023: Dynamikindex

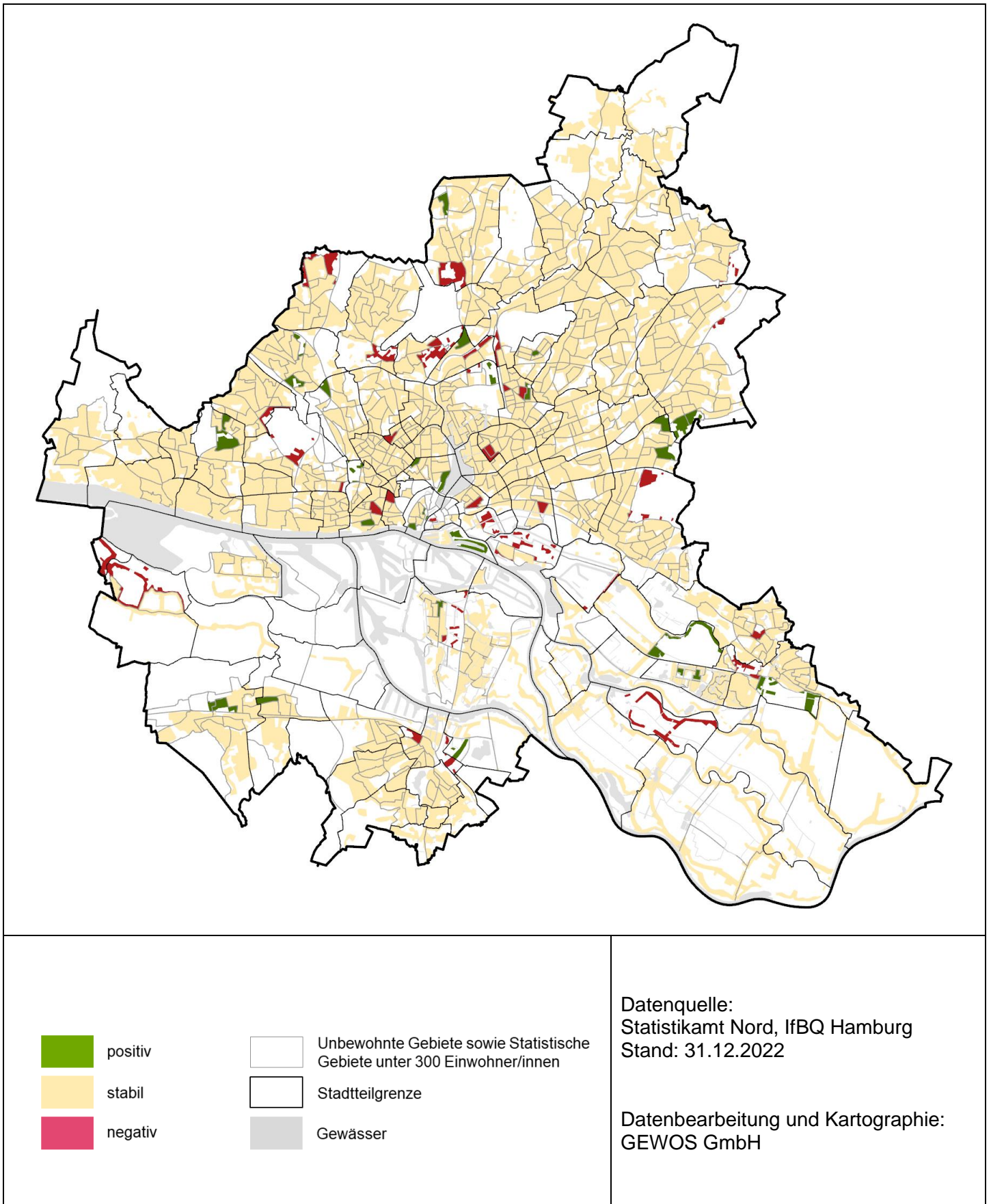

Karte 10 Sozialmonitoring-Bericht 2023: Anteil der unter 18-Jährigen an der Gesamtbevölkerung

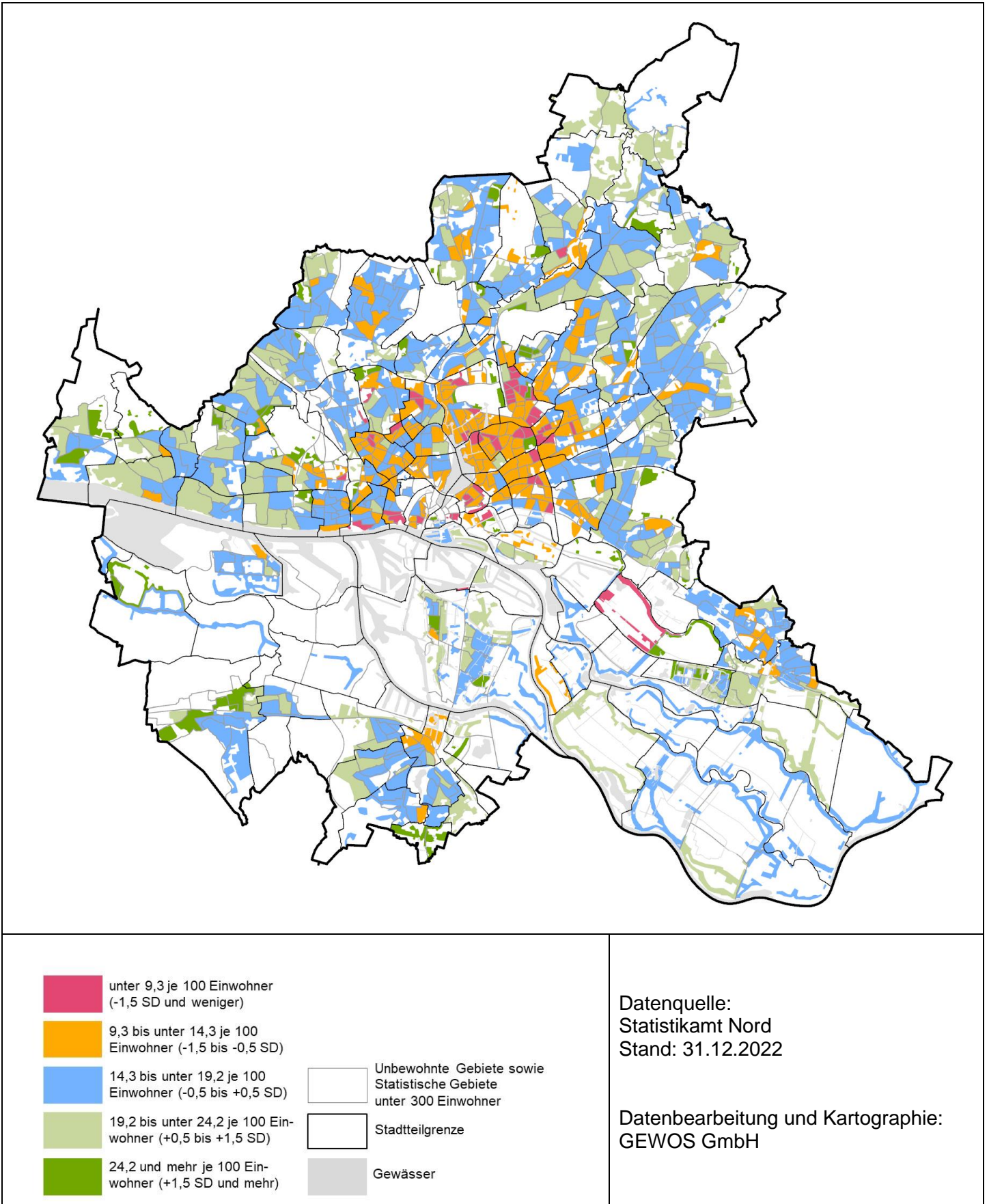



**Karte 11 Sozialmonitoring-Bericht 2023: Anteil der 65-Jährigen und älteren an der Gesamtbevölkerung**

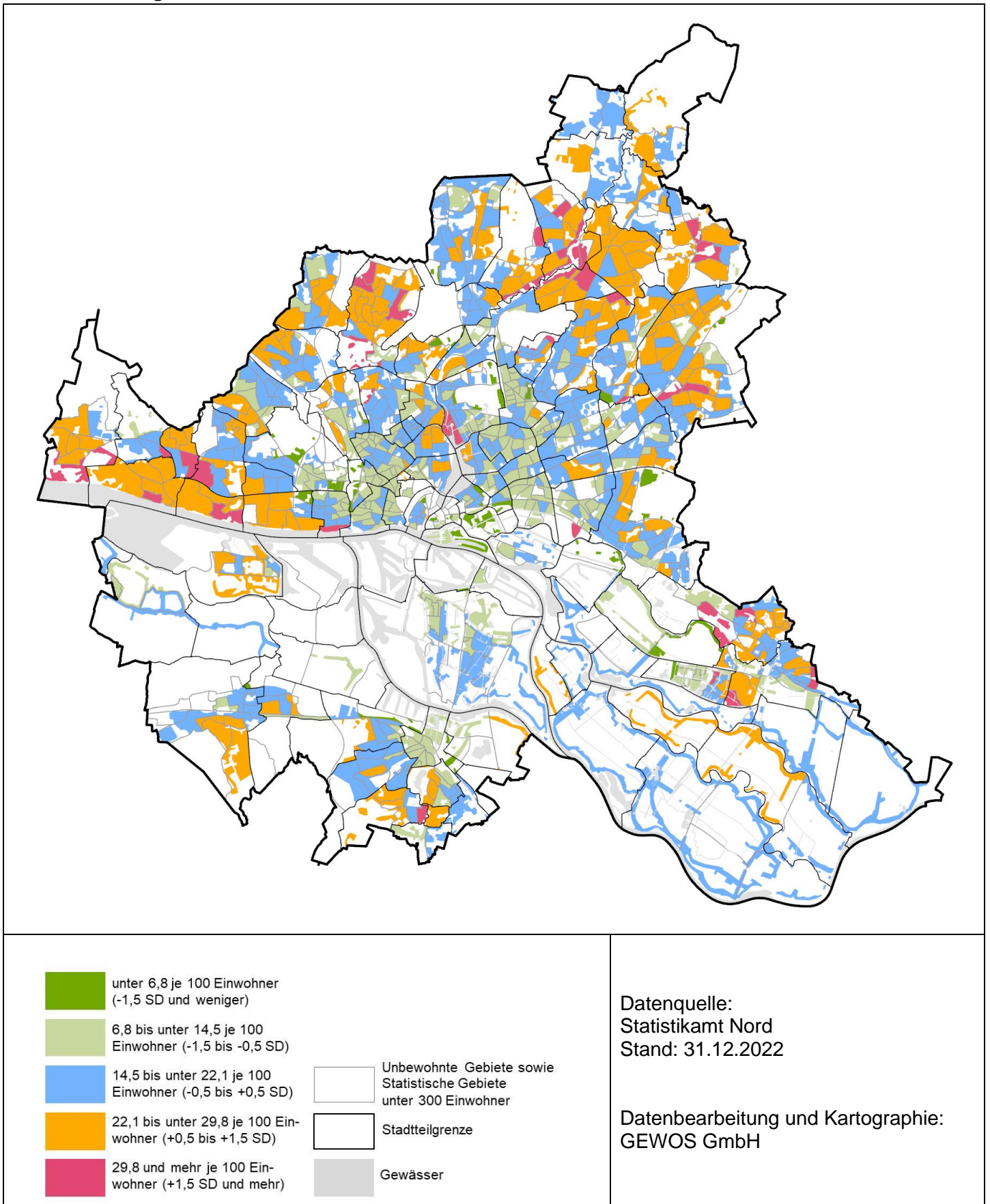

## Karte 12 Sozialmonitoring-Bericht 2023: Kinder und Jugendliche mit Migrationshintergrund

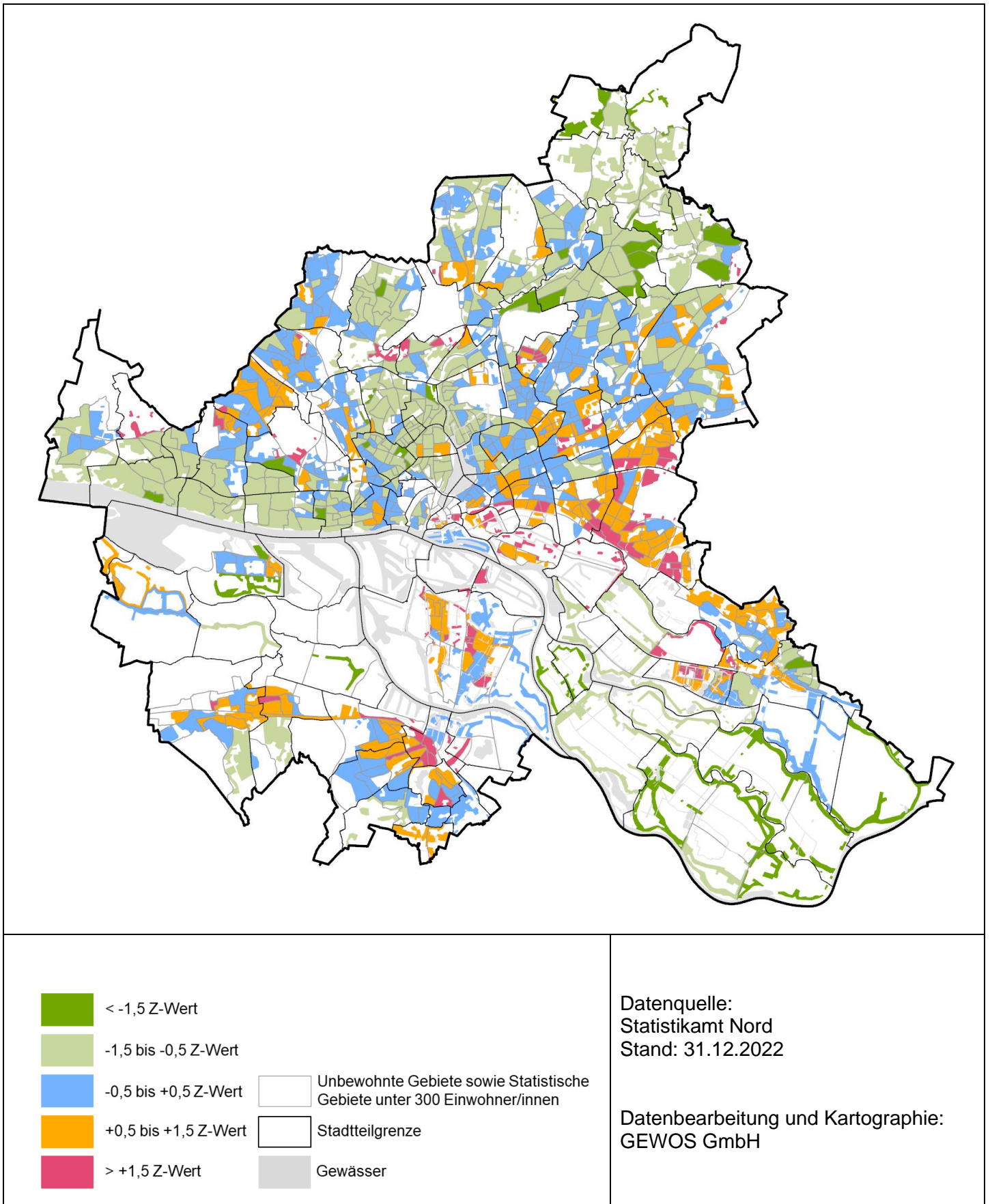

Karte 13 Sozialmonitoring-Bericht 2023: Kinder von Alleinerziehenden

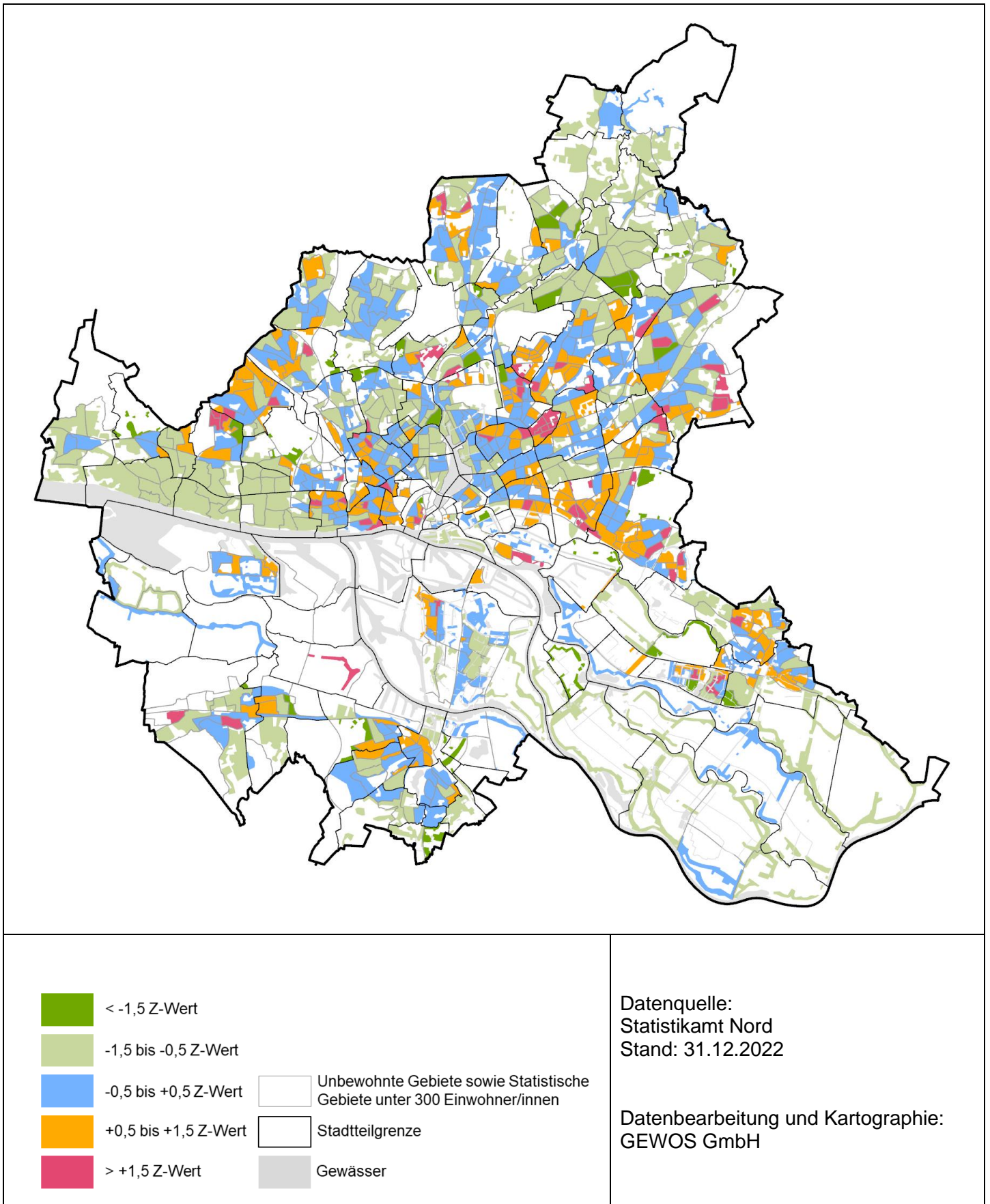

Karte 14 Sozialmonitoring-Bericht 2023: SGB-II-Empfänger/-innen

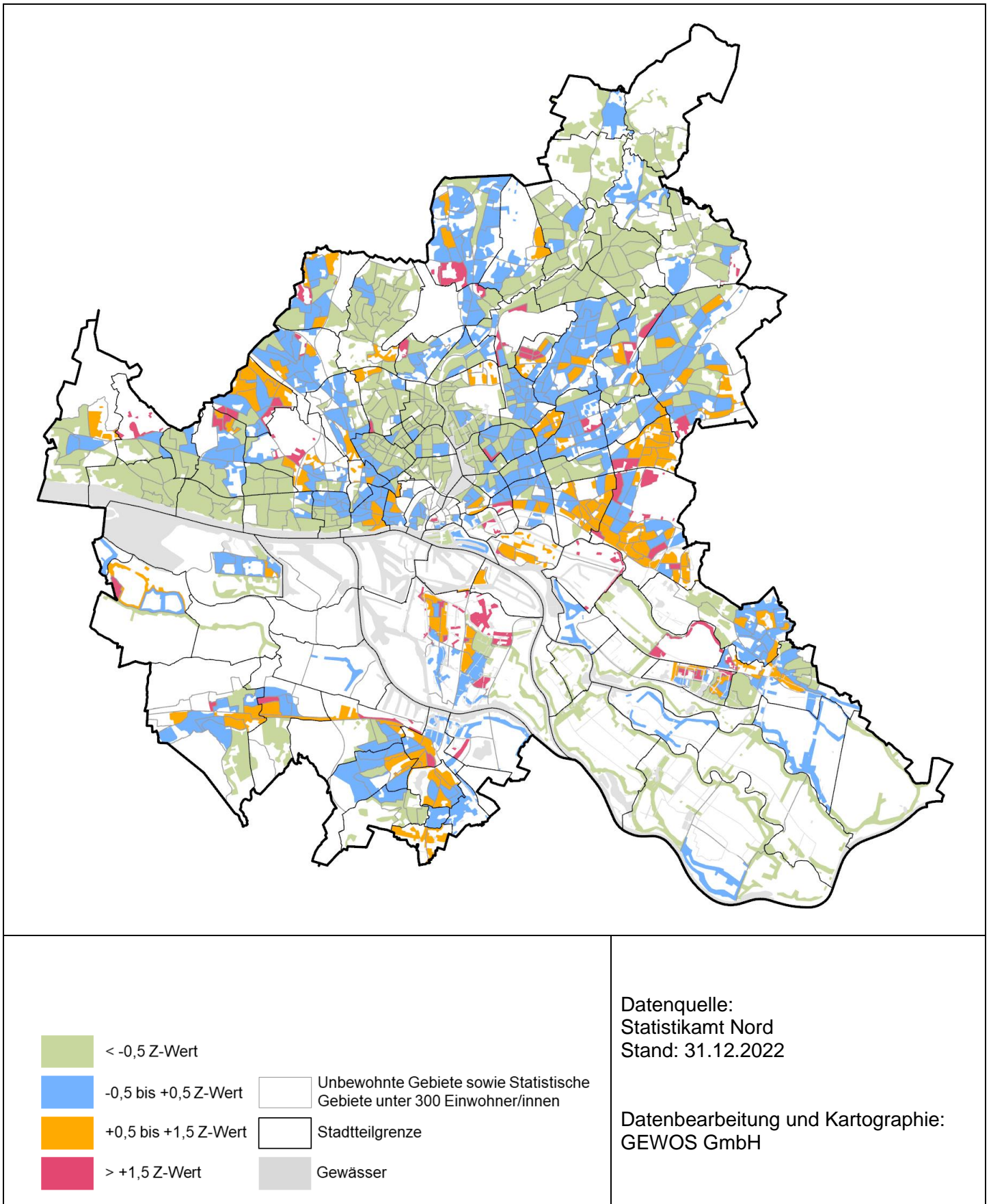

**Karte 15 Sozialmonitoring-Bericht 2023: SGB-II-Empfänger/-innen und Empfänger/-innen nach AsylbLG**

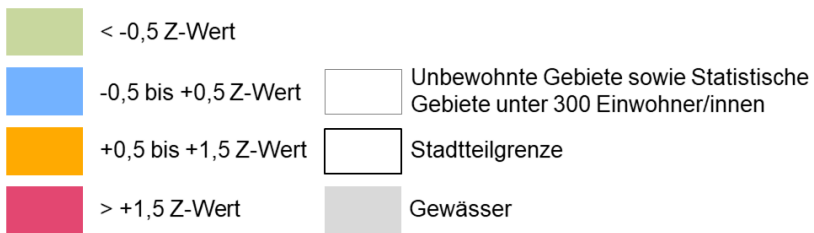
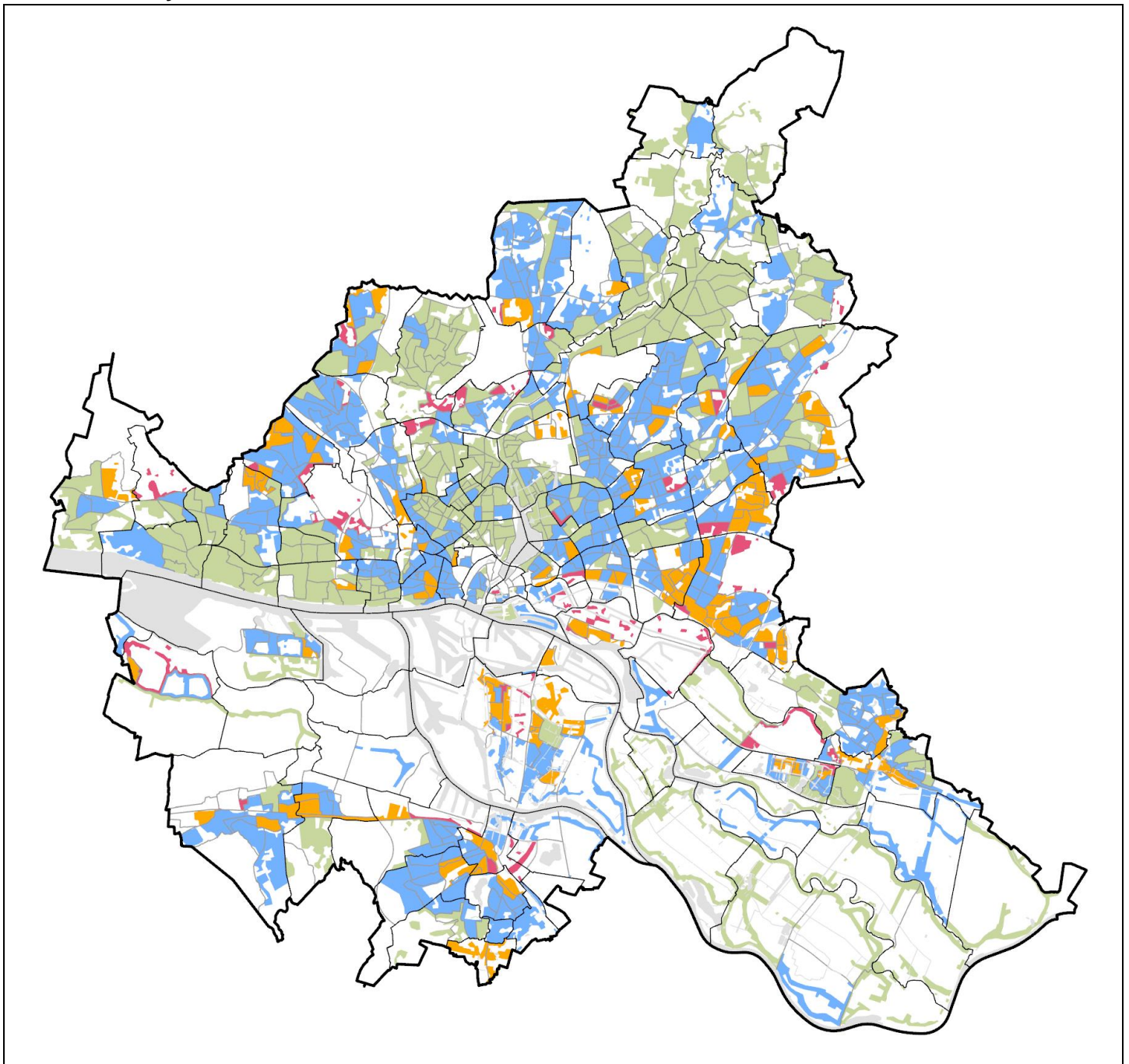

Datenquelle:  
Statistikamt Nord  
Stand: 31.12.2022

Datenbearbeitung und Kartographie:  
GEWOS GmbH

Karte 16 Sozialmonitoring-Bericht 2023: Arbeitslose (SGB II)

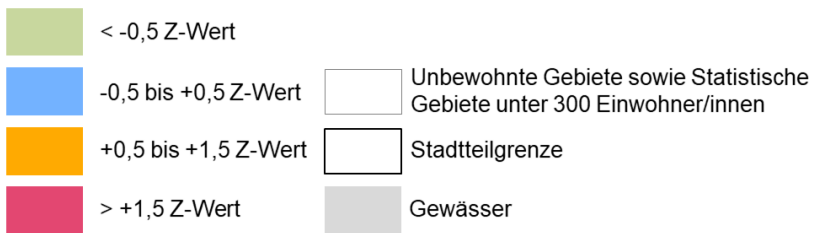
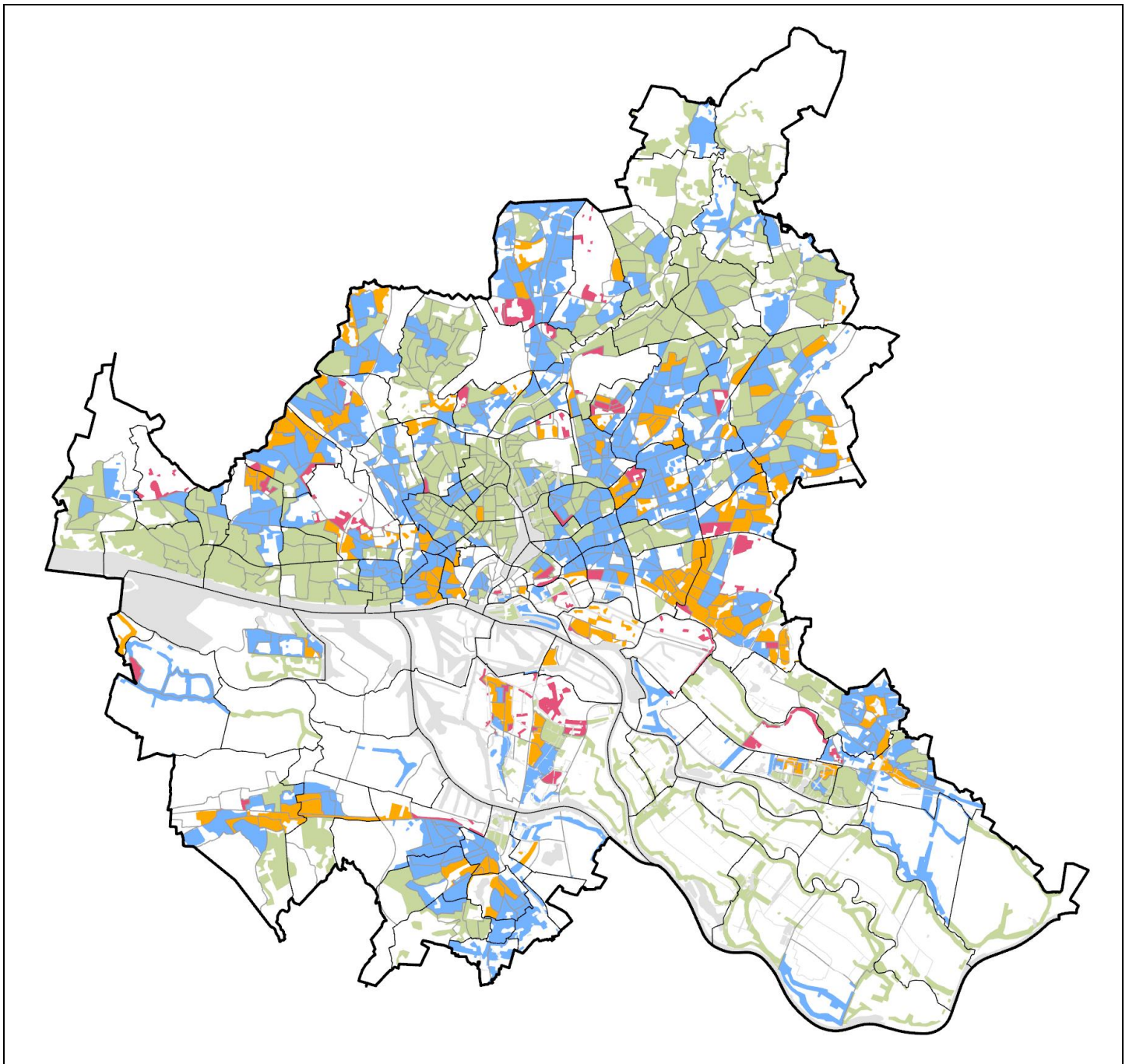

Datenquelle:  
Statistikamt Nord  
Stand: 31.12.2022

Datenbearbeitung und Kartographie:  
GEWOS GmbH

Karte 17 Sozialmonitoring-Bericht 2023: Kinder in Mindestsicherung (SGB II)

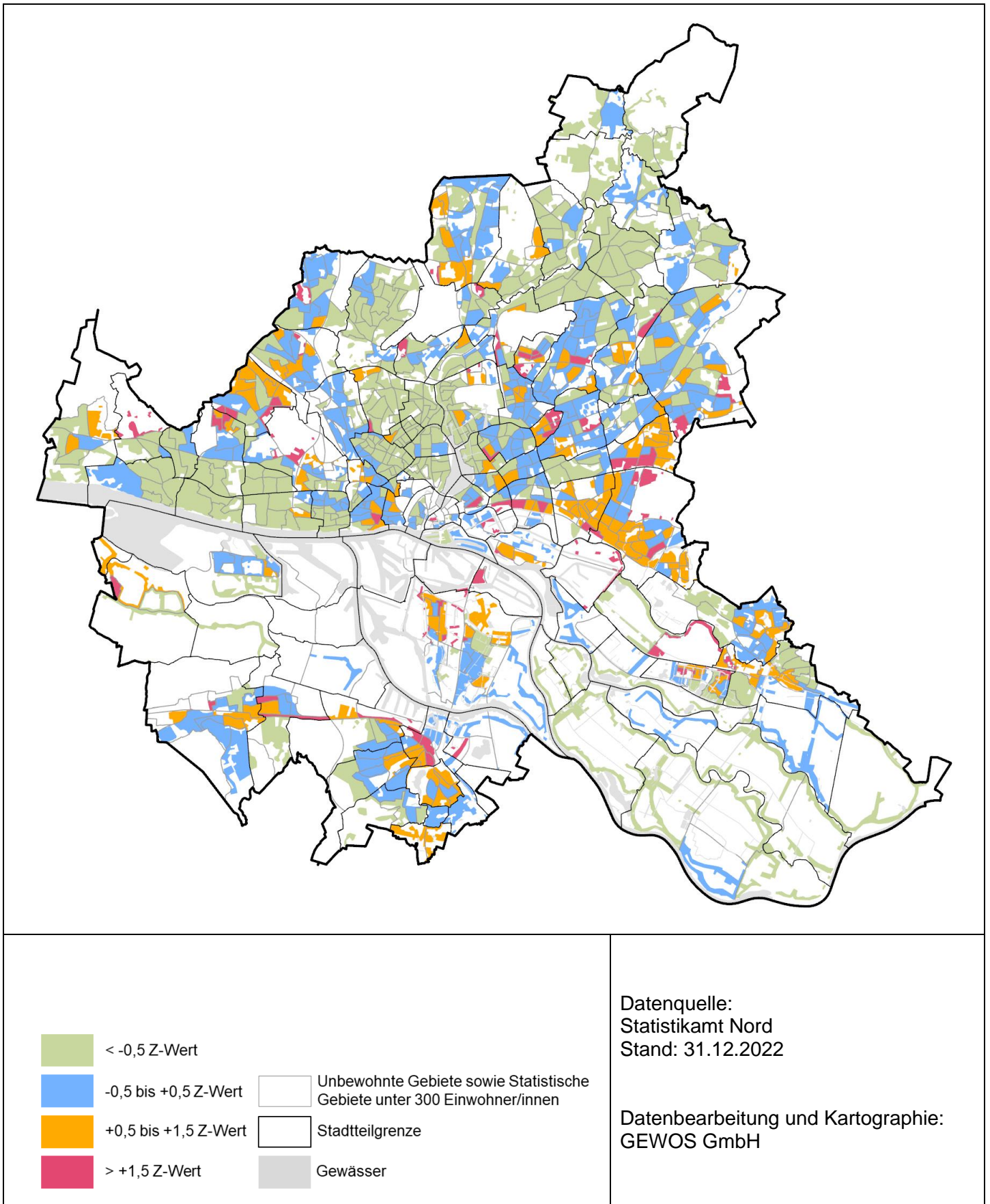

Karte 18 Sozialmonitoring-Bericht 2023: Mindestsicherung im Alter (SGB XII)

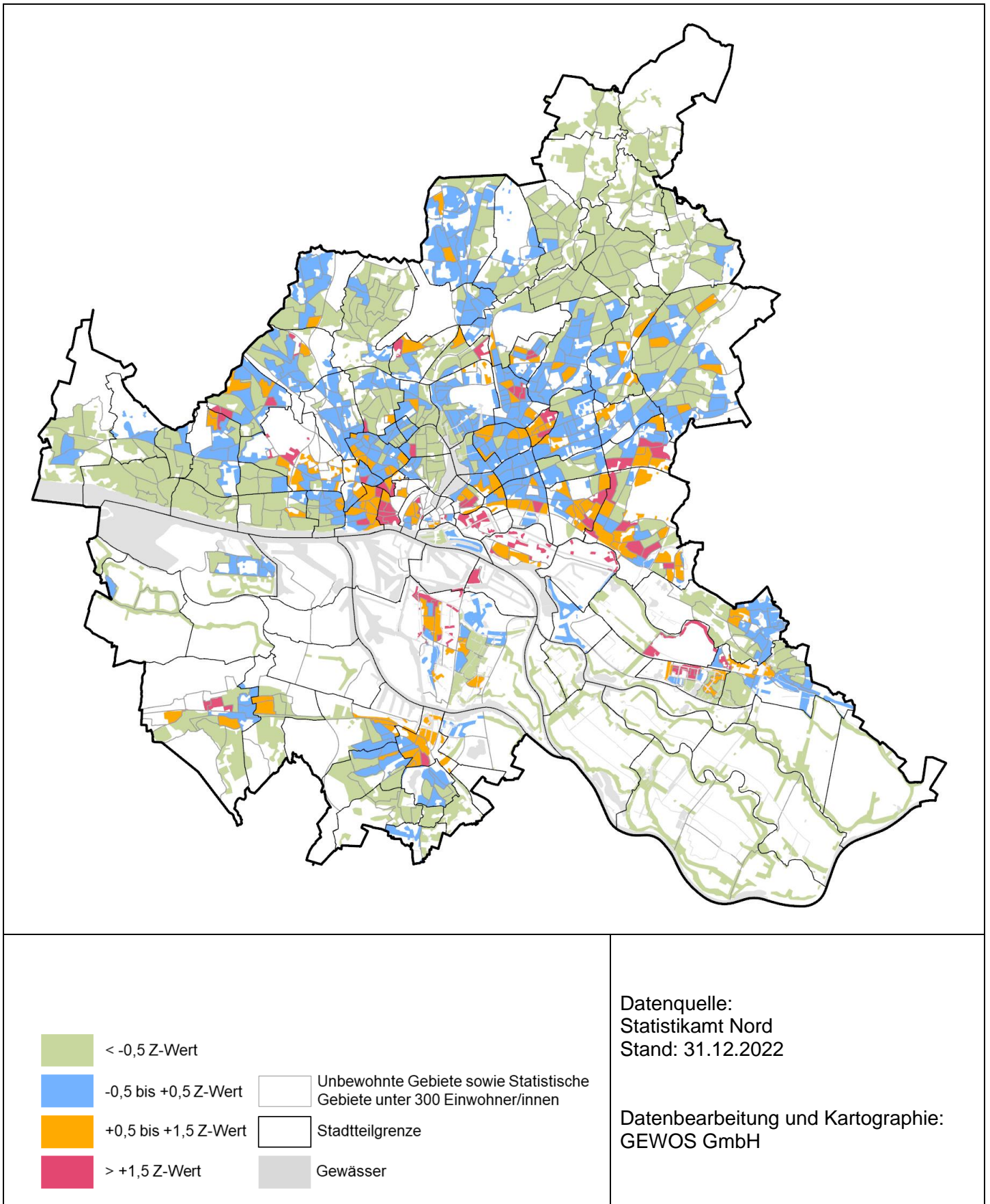



### Karte 19 Sozialmonitoring-Bericht 2023: Schulabschlüsse

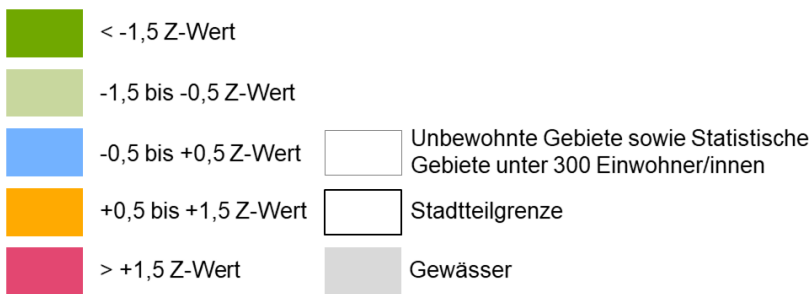
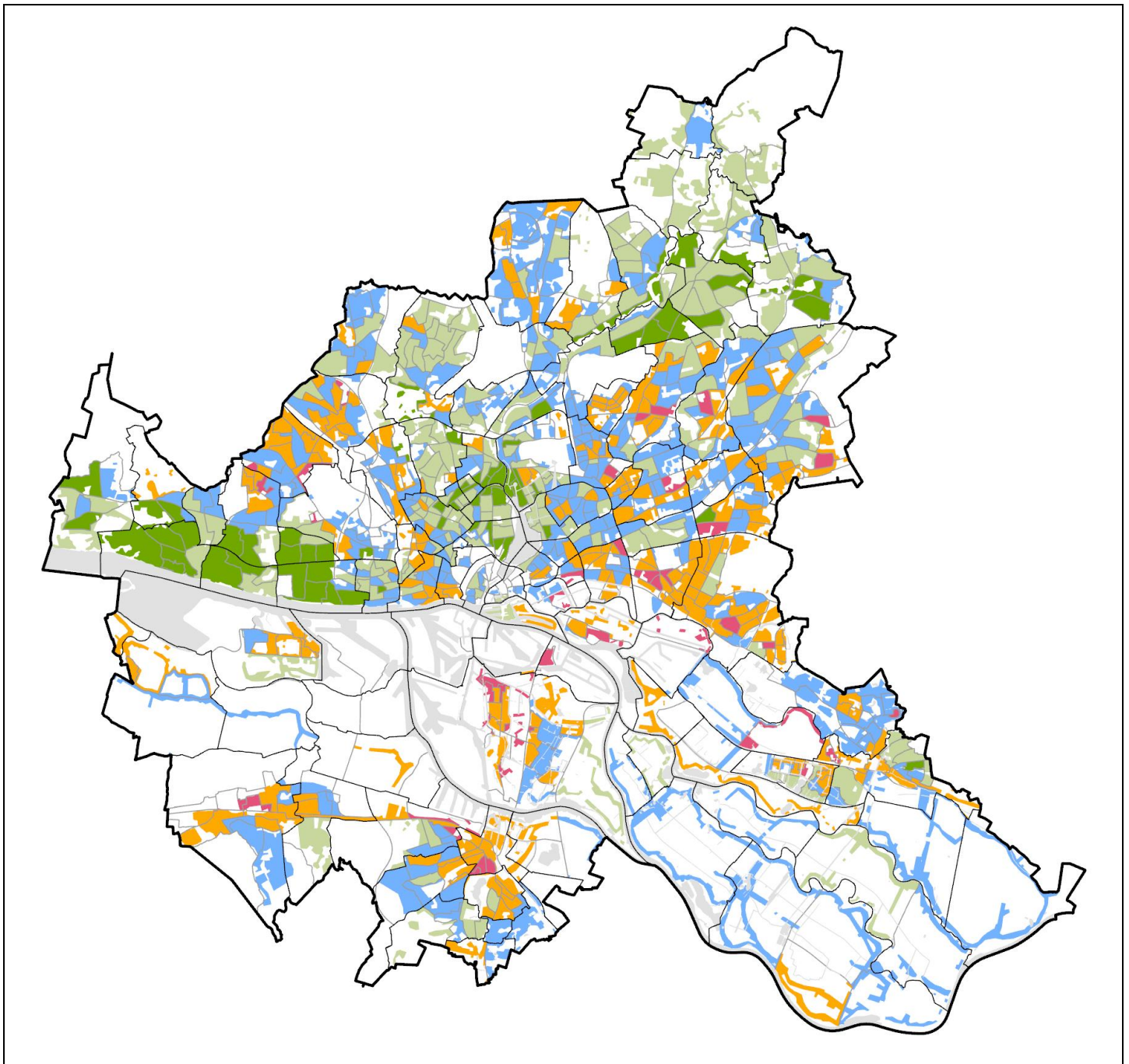

Datenquelle:  
IfBQ Hamburg  
Stand: 31.12.2022

Datenbearbeitung und Kartographie:  
GEWOS GmbH

Karte 20 Sozialmonitoring-Bericht 2023: Wanderungssaldo je 100 Einwohner/-innen

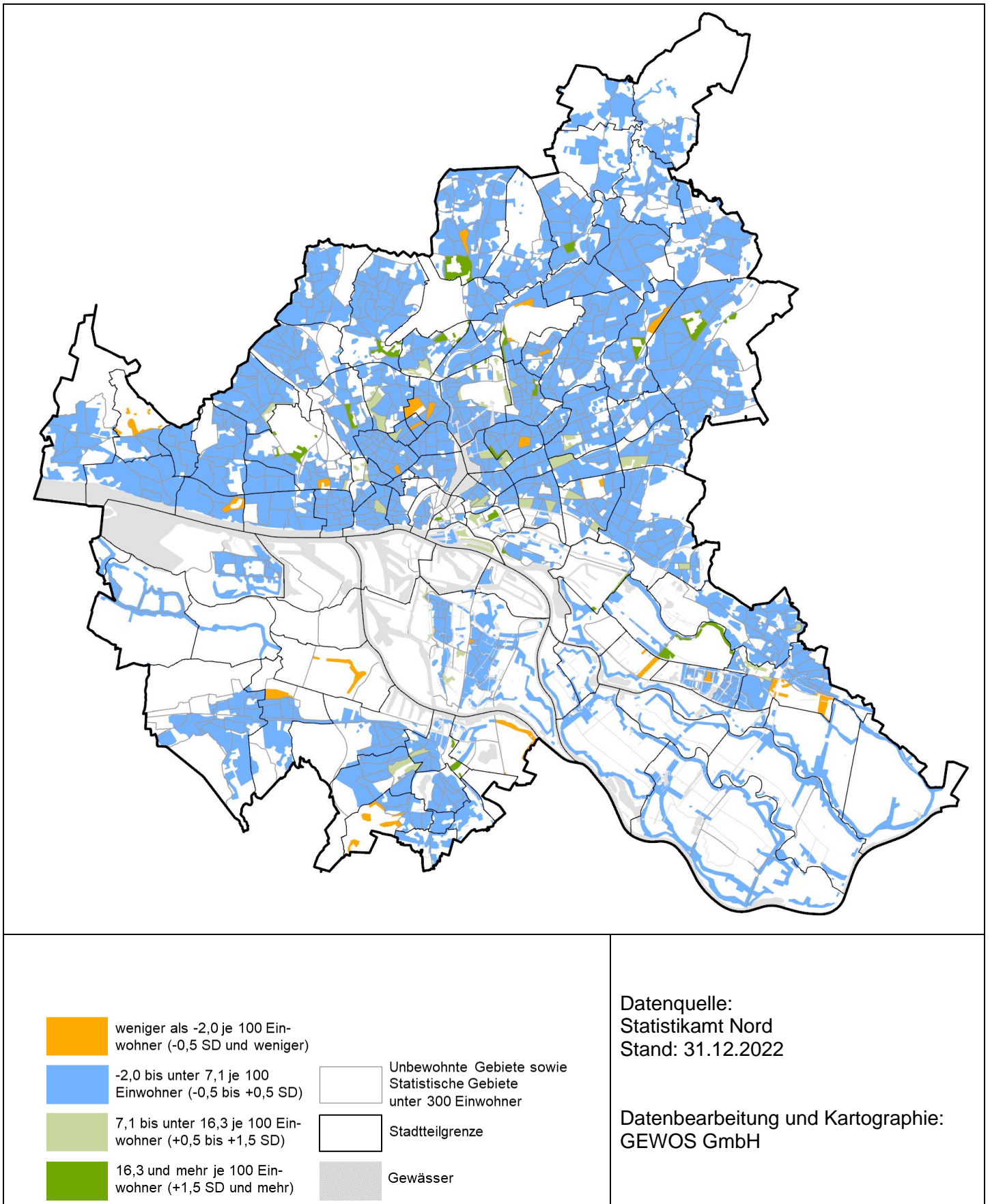

Karte 21 Sozialmonitoring-Bericht 2023: Wanderungsvolumen je 100 Einwohner/-innen

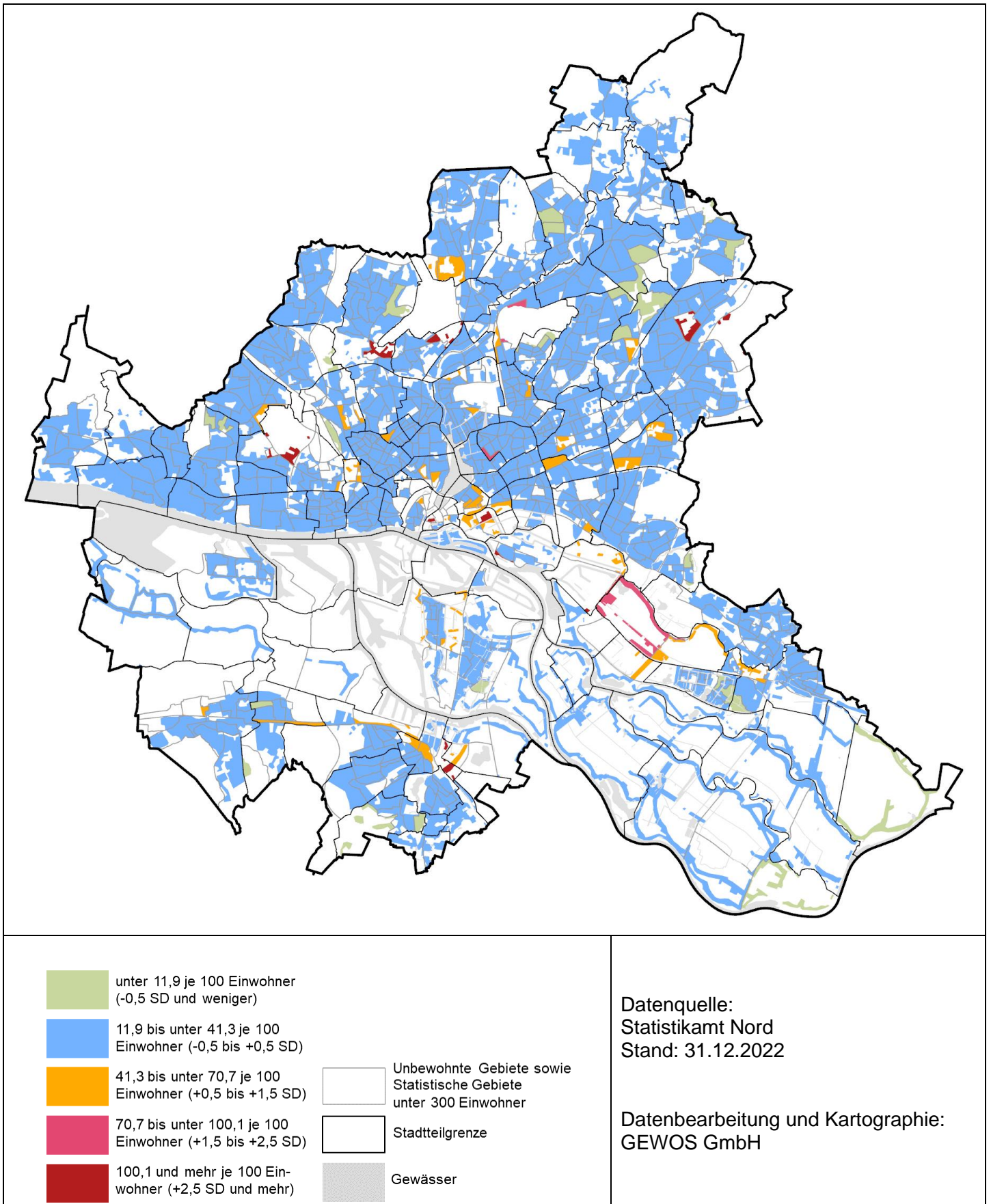

## A 2 Tabellen

**Tabelle 1 Neue und nicht berücksichtigte Statistische Gebiete 2023**

Berücksichtigung	Statistisches Gebiet	Im Stadtteil	Einwohner 31.12.2022
+ ergänzt	001 005	Hamburg-Altstadt	869
+ ergänzt	006 003	Hammerbrook	394
+ ergänzt	013 002	Billbrook	367
+ ergänzt	014 005	Rothenburgsort	761
- entfallen	010 003	Hamm	294

**Tabelle 2 Anzahl der Statistischen Gebiete nach Gesamtindexklassen 2023**

Gesamtindex 2023 (31.12.2022)		Dynamikindex			
		Positiv	Stabil	Negativ	Gesamt
Statusindex	Hoch	2	151	0	153
	Mittel	11	526	16	553
	Niedrig	2	76	10	88
	Sehr niedrig	6	45	11	62
<b>Hamburg (856 Statistische Gebiete)</b>		<b>30</b>	<b>789</b>	<b>37</b>	<b>856</b>

**Tabelle 3 Gesamtindex und Verteilung der Statistischen Gebiete 2023 (Hamburg gesamt)**

Gesamtindex 2023* (31.12.2022)		Dynamikindex			
		Positiv	Stabil	Negativ	Gesamt
Statusindex	Hoch	2	151	0	153
		0,2%	17,6%	0,0%	17,9%
	Mittel	11	526	16	553
		1,3%	61,4%	1,9%	64,6%
	Niedrig	2	76	10	88
		0,2%	8,9%	1,2%	10,3%
	Sehr niedrig	6	45	11	62
		0,7%	5,3%	1,3%	7,2%
<b>Hamburg (856 Statistische Gebiete)</b>		<b>21</b>	<b>798</b>	<b>37</b>	<b>856</b>
		<b>2,5%</b>	<b>93,2%</b>	<b>4,3%</b>	<b>100%</b>

\*Rundungsbedingt kann die Summe der aufgeführten Einzelwerte von der ausgewiesenen Summe abweichen.

**Tabelle 4 Gesamtindex und Verteilung der Einwohnerzahl 2023 (Hamburg gesamt)**

Gesamtindex 2023* (31.12.2022)		Dynamikindex			
		Positiv	Stabil	Negativ	Gesamt
Statusindex	Hoch	2.506	308.939	0	<b>311.445</b>
		0,1%	16,0%	0,0%	<b>16,6%</b>
	Mittel	21.195	1.227.898	26.439	<b>1.275.532</b>
		1,1%	63,5%	1,4%	<b>65,9%</b>
	Niedrig	5.276	187.789	19.972	<b>213.037</b>
		0,3%	9,7%	1,0%	<b>10,4%</b>
	Sehr niedrig	13.518	108.113	11.885	<b>133.516</b>
		0,7%	5,6%	0,6%	<b>7,1%</b>
<b>Hamburg (856 Statistische Gebiete)</b>		<b>42.495</b>	<b>1.832.739</b>	<b>58.396</b>	<b>1.933.530</b>
		<b>2,2%</b>	<b>94,8%</b>	<b>3,0%</b>	<b>100,0%</b>

\*Rundungsbedingt kann die Summe der aufgeführten Einzelwerte von der ausgewiesenen Summe abweichen.

**Tabelle 5 Gesamtindex und Verteilung der Einwohnerzahl 2023 (Bezirk Hamburg-Mitte)**

Gesamtindex 2023* (31.12.2022)		Dynamikindex			
		Positiv	Stabil	Negativ	Gesamt
Statusindex	Hoch	0	887	0	<b>887</b>
		0,0%	0,3%	0,0%	<b>0,3%</b>
	Mittel	4.492	155.336	3.222	<b>163.050</b>
		1,5%	51,9%	1,1%	<b>54,5%</b>
	Niedrig	0	68.038	8.261	<b>76.299</b>
		0,0%	22,7%	2,8%	<b>25,5%</b>
	Sehr niedrig	2.250	51.300	5.656	<b>59.206</b>
		0,8%	17,1%	1,9%	<b>19,8%</b>
<b>Hamburg-Mitte (129 Statistische Gebiete)</b>		<b>6.742</b>	<b>275.561</b>	<b>17.139</b>	<b>299.442</b>
		<b>2,3%</b>	<b>92,0%</b>	<b>5,7%</b>	<b>100,0%</b>

\*Rundungsbedingt kann die Summe der aufgeführten Einzelwerte von der ausgewiesenen Summe abweichen.

**Tabelle 6 Gesamtindex und Verteilung der Einwohnerzahl 2023 (Bezirk Altona)**

Gesamtindex 2023* (31.12.2022)		Dynamikindex			
		Positiv	Stabil	Negativ	Gesamt
Statusindex	Hoch	0	70.935	0	<b>70.935</b>
		0,0%	25,4%	0,0%	<b>25,4%</b>
	Mittel	3.633	164.606	4.295	<b>172.534</b>
		1,3%	58,9%	1,5%	<b>61,8%</b>
	Niedrig	1.716	14.449	0	<b>16.165</b>
		0,6%	5,2%	0,0%	<b>5,8%</b>
	Sehr niedrig	1.942	14.554	3.256	<b>19.752</b>
		0,7%	5,2%	1,2%	<b>7,1%</b>
<b>Altona (125 Statistische Gebiete)</b>		<b>7.291</b>	<b>264.544</b>	<b>7.551</b>	<b>279.386</b>
		<b>2,6%</b>	<b>94,7%</b>	<b>2,7%</b>	<b>100,0%</b>

\*Rundungsbedingt kann die Summe der aufgeführten Einzelwerte von der ausgewiesenen Summe abweichen.

**Tabelle 7 Gesamtindex und Verteilung der Einwohnerzahl 2023 (Bezirk Eimsbüttel)**

Gesamtindex 2023* (31.12.2022)		Dynamikindex			
		Positiv	Stabil	Negativ	Gesamt
Statusindex	Hoch	2.506	68.757	0	<b>71.263</b>
		0,9%	25,1%	0,0%	<b>26,0%</b>
	Mittel	1.322	182.773	5.732	<b>189.827</b>
		0,5%	66,7%	2,1%	<b>69,3%</b>
	Niedrig	0	5.569	2.268	<b>7.837</b>
		0,0%	2,0%	0,8%	<b>2,9%</b>
	Sehr niedrig	2.247	2.736	0	<b>4.983</b>
		0,8%	1,0%	0,0%	<b>1,8%</b>
<b>Eimsbüttel (120 Statistische Gebiete)</b>		<b>6.075</b>	<b>259.835</b>	<b>8.000</b>	<b>273.910</b>
		<b>2,2%</b>	<b>94,9%</b>	<b>2,9%</b>	<b>100,0%</b>

\*Rundungsbedingt kann die Summe der aufgeführten Einzelwerte von der ausgewiesenen Summe abweichen.

**Tabelle 8 Gesamtindex und Verteilung der Einwohnerzahl 2023 (Bezirk Hamburg-Nord)**

Gesamtindex 2023* (31.12.2022)		Dynamikindex			
		Positiv	Stabil	Negativ	Gesamt
Statusindex	Hoch	0	50.283	0	<b>50.283</b>
		0,0%	15,6%	0,0%	<b>15,6%</b>
	Mittel	9.195	233.237	6.369	<b>248.801</b>
		2,9%	72,4%	2,0%	<b>77,2%</b>
	Niedrig	0	7.794	4.884	<b>12.678</b>
		0,0%	2,4%	1,5%	<b>3,9%</b>
	Sehr niedrig	0	8.969	1.394	<b>10.363</b>
		0,0%	2,8%	0,4%	<b>3,2%</b>
<b>Hamburg-Nord (146 Statistische Gebiete)</b>		<b>9.195</b>	<b>300.283</b>	<b>12.647</b>	<b>322.125</b>
		<b>2,9%</b>	<b>93,2%</b>	<b>3,9%</b>	<b>100,0%</b>

\*Rundungsbedingt kann die Summe der aufgeführten Einzelwerte von der ausgewiesenen Summe abweichen.

**Tabelle 9 Gesamtindex und Verteilung der Einwohnerzahl 2023 (Bezirk Wandsbek)**

Gesamtindex 2023* (31.12.2022)		Dynamikindex			
		Positiv	Stabil	Negativ	Gesamt
Statusindex	Hoch	0	89.369	0	<b>89.369</b>
		0,0%	19,8%	0,0%	<b>19,8%</b>
	Mittel	0	295.921	838	<b>296.759</b>
		0,0%	65,4%	0,2%	<b>65,6%</b>
	Niedrig	3.560	45.526	4.559	<b>53.645</b>
		0,8%	10,1%	1,0%	<b>11,9%</b>
	Sehr niedrig	0	12.649	0	<b>12.649</b>
		0,0%	2,8%	0,0%	<b>2,8%</b>
<b>Wandsbek (193 Statistische Gebiete)</b>		<b>3.560</b>	<b>443.465</b>	<b>5.397</b>	<b>452.422</b>
		<b>0,8%</b>	<b>98,0%</b>	<b>1,2%</b>	<b>100,0%</b>

\*Rundungsbedingt kann die Summe der aufgeführten Einzelwerte von der ausgewiesenen Summe abweichen.

**Tabelle 10 Gesamtindex und Verteilung der Einwohnerzahl 2023 (Bezirk Bergedorf)**

Gesamtindex 2023* (31.12.2022)		Dynamikindex			
		Positiv	Stabil	Negativ	Gesamt
Statusindex	Hoch	0	24.167	0	<b>24.167</b>
		0,0%	18,2%	0,0%	<b>18,2%</b>
	Mittel	0	75.360	4.156	<b>79.516</b>
		0,0%	56,7%	3,1%	<b>59,9%</b>
	Niedrig	0	19.061	0	<b>19.061</b>
		0,0%	14,4%	0,0%	<b>14,4%</b>
	Sehr niedrig	2.398	7.674	0	<b>10.072</b>
		1,8%	5,8%	0,0%	<b>7,6%</b>
<b>Bergedorf</b>		<b>2.398</b>	<b>126.262</b>	<b>4.156</b>	<b>132.816</b>
<b>(67 Statistische Gebiete)</b>		<b>1,8%</b>	<b>95,1%</b>	<b>3,1%</b>	<b>100,0%</b>

\*Rundungsbedingt kann die Summe der aufgeführten Einzelwerte von der ausgewiesenen Summe abweichen.

**Tabelle 11 Gesamtindex und Verteilung der Einwohnerzahl 2023 (Bezirk Harburg)**

Gesamtindex 2023* (31.12.2022)		Dynamikindex			
		Positiv	Stabil	Negativ	Gesamt
Statusindex	Hoch	0	4.541	0	<b>4.541</b>
		0,0%	2,6%	0,0%	<b>2,6%</b>
	Mittel	2.553	120.665	1.827	<b>125.045</b>
		1,5%	69,9%	1,1%	<b>72,1%</b>
	Niedrig	0	27.352	0	<b>27.352</b>
		0,0%	15,8%	0,0%	<b>15,8%</b>
	Sehr niedrig	4.681	10.231	1.579	<b>16.491</b>
		2,7%	5,9%	0,9%	<b>9,5%</b>
<b>Harburg</b>		<b>7.234</b>	<b>162.789</b>	<b>3.406</b>	<b>173.429</b>
<b>(76 Statistische Gebiete)</b>		<b>4,2%</b>	<b>93,9%</b>	<b>2,0%</b>	<b>100,0%</b>

\*Rundungsbedingt kann die Summe der aufgeführten Einzelwerte von der ausgewiesenen Summe abweichen.

**Tabelle 12 Gesamtindex 2022 und 2023: Anzahl der Statistischen Gebiete nach Gesamtindexklassen**

Gesamtindex 2023 (31.12.2022)		Dynamikindex			Gesamt
		Positiv	Stabil	Negativ	
Statusindex	Hoch	2	151	0	153
	Mittel	11	526	16	553
	Niedrig	2	76	10	88
	Sehr niedrig	6	45	11	62
Hamburg (856 Statistische Gebiete)		21	798	37	856
Gesamtindex 2022 (31.12.2021)		Dynamikindex			Gesamt
		Positiv	Stabil	Negativ	
Statusindex	Hoch	1	157	1	159
	Mittel	45	464	38	547
	Niedrig	3	56	11	70
	Sehr niedrig	12	56	9	77
Hamburg (853 Statistische Gebiete)		61	733	59	853

**Tabelle 13 Gesamtindex 2022 und 2023: Anteil der Statistischen Gebiete nach Gesamtindexklassen (in %)**

Gesamtindex 2022 (31.12.2021)		Dynamikindex			Gesamt	Gesamtindex 2023 (31.12.2022)		Dynamikindex			Gesamt
		+	O	-				+	O	-	
Statusindex	Hoch	0,1	18,4	0,1	18,6	Statusindex	Hoch	0,2	17,6	0,0	17,9
	Mittel	5,3	54,4	4,5	64,1		Mittel	1,3	61,4	1,9	64,6
	Niedrig	0,4	6,6	1,3	8,2		Niedrig	0,2	8,9	1,2	10,3
	Sehr niedrig	1,4	6,4	1,1	9,0		Sehr niedrig	0,7	5,3	1,3	7,2
Hamburg (853 Statistische Gebiete)		7,2	85,9	6,9	100,0	Hamburg (856 Statistische Gebiete)		2,5	93,2	4,3	100,0

\*Rundungsbedingt kann die Summe der aufgeführten Einzelwerte von der ausgewiesenen Summe abweichen.

**Tabelle 14 Wertebereich für die Statussumme 2023 (31.12.2022)**

Statusindexklasse	Streuung (SD)	Wertebereich (Statussumme)
Hoch	weniger als -1,0 SD	weniger als -5,68
Mittel	-1,0 bis +1,0 SD	-5,68 bis +5,68
Niedrig	mehr als +1,0 bis 1,5 SD	mehr als +5,62 bis 8,52
Sehr niedrig	mehr als +1,5 SD	mehr als +8,52



**Tabelle 15 Zuordnung der im vorigen Berichtsjahr 2022 nicht berücksichtigten Statistischen Gebiete zu Statusindexklassen**

Statistisches Gebiet	Im Stadtteil	Einwohner 31.12.2022	Statusindex
001 005	Hamburg-Altstadt	869	sehr niedrig
006 003	Hammerbrook	394	sehr niedrig
013 002	Billbrook	367	sehr niedrig
014 005	Rothenburgsort	761	sehr niedrig

**Tabelle 16 Statusindex 2020 bis 2023: Anzahl und Anteil der Statistischen Gebiete nach Statusindexklassen**

Statusindex (Datenstand)	2020		2021		2022		2023	
	31.12.2019		31.12.2020		31.12.2021		31.12.2022	
	Anzahl	in %	Anzahl	in %	Anzahl	in %	Anzahl	In %
<b>Hoch</b>	141	16,6%	143	16,8%	159	18,6%	153	17,9%
<b>Mittel</b>	565	66,5%	564	66,1%	547	64,1%	553	64,6%
<b>Niedrig</b>	72	8,5%	71	8,3%	70	8,2%	88	10,3%
<b>Sehr niedrig</b>	72	8,5%	75	8,8%	77	9,0%	62	7,2%
<b>Statistische Gebiete insgesamt</b>	<b>850</b>	<b>100%</b>	<b>853</b>	<b>100%</b>	<b>853</b>	<b>100%</b>	<b>856</b>	<b>100%</b>

**Tabelle 17 Statusindex 2020 bis 2023: Verteilung der Einwohnerzahlen**

Statusindex*	Einwohnerinnen und Einwohner			
	2020	2021	2022	2023
	31.12.2019	31.12.2020	31.12.2021	31.12.2022
<b>mittel/ hoch</b>	1.543.000	1.539.000	1.547.000	1.587.000
	81,8%	81,4%	81,7%	82,1%
<b>niedrig/ sehr niedrig</b>	343.000	352.000	347.000	347.000
	18,2%	18,6%	18,3%	17,9%
<b>Hamburg</b>	1.886.000	1.892.000	1.894.000	1.934.000
	100,0%	100,0%	100,0%	100,0%

\*Rundungsbedingt kann die Summe über die aufgeführten Einzelwerte von der ausgewiesenen Summe abweichen.

**Tabelle 18 Statistische Gebiete mit einem höheren Statusindex in 2023 als 2022**

<b>Statistische Gebiete</b>	<b>Stadtteil</b>	<b>Statusindex 2022 31.12.2021</b>	<b>Statusindex 2023 31.12.2022</b>
003 008	Neustadt	niedrig	mittel
004 008	St. Pauli	niedrig	mittel
004 009	St. Pauli	niedrig	mittel
011 001	Horn	niedrig	mittel
011 004	Horn	niedrig	mittel
012 016	Billstedt	niedrig	mittel
012 018	Billstedt	sehr niedrig	niedrig
012 022	Billstedt	sehr niedrig	niedrig
012 023	Billstedt	sehr niedrig	niedrig
012 029	Billstedt	sehr niedrig	niedrig
016 007	Wilhelmsburg	sehr niedrig	niedrig
016 013	Wilhelmsburg	sehr niedrig	niedrig
016 017	Wilhelmsburg	niedrig	mittel
021 006	Altona-Altstadt	niedrig	mittel
021 009	Altona-Altstadt	sehr niedrig	niedrig
025 007	Bahrenfeld	niedrig	mittel
029 004	Osdorf	sehr niedrig	niedrig
036 002	Rotherbaum	mittel	hoch
036 011	Rotherbaum	mittel	hoch
039 007	Lokstedt	mittel	hoch
039 011	Lokstedt	mittel	hoch
040 007	Niendorf	mittel	hoch
040 014	Niendorf	mittel	hoch
041 011	Schnelsen	sehr niedrig	niedrig
048 006	Winterhude	mittel	hoch
048 021	Winterhude	mittel	hoch
051 011	Barmbek-Süd	mittel	hoch
053 010	Barmbek-Nord	niedrig	mittel
053 011	Barmbek-Nord	sehr niedrig	niedrig
055 004	Fuhlsbüttel	sehr niedrig	niedrig
056 006	Langenhorn	niedrig	mittel
058 008	Wandsbek	sehr niedrig	niedrig
060 001	Jenfeld	sehr niedrig	niedrig
060 003	Jenfeld	niedrig	mittel
060 006	Jenfeld	sehr niedrig	niedrig
060 007	Jenfeld	niedrig	mittel
064 002	Steilshoop	sehr niedrig	niedrig
064 008	Steilshoop	sehr niedrig	niedrig
074 014	Rahlstedt	sehr niedrig	niedrig
074 015	Rahlstedt	mittel	hoch
074 024	Rahlstedt	sehr niedrig	niedrig
074 025	Rahlstedt	sehr niedrig	niedrig
074 035	Rahlstedt	sehr niedrig	niedrig
076 024	Bergedorf	mittel	hoch
081 001	Ochsenwerder	mittel	hoch
088 005	Harburg	sehr niedrig	niedrig
089 003	Neuland	sehr niedrig	niedrig
091 002	Wilstorf	niedrig	mittel
101 007	Neugraben-Fischbek	niedrig	mittel
101 013	Neugraben-Fischbek	sehr niedrig	niedrig
103 001	Neuenfelde	niedrig	mittel
107 012	Neuallermöhe	sehr niedrig	niedrig

**Tabelle 19 Statistische Gebiete mit einem niedrigeren Statusindex in 2023 als 2022**

<b>Statistische Gebiete</b>	<b>Stadtteil</b>	<b>Statusindex 2022 31.12.2021</b>	<b>Statusindex 2023 31.12.2022</b>
005 008	St.Georg	mittel	niedrig
009 001	Hamm	mittel	niedrig
014 002	Rothenburgsort	niedrig	sehr niedrig
020 003	Finkenwerder	hoch	mittel
024 015	Ottensen	hoch	mittel
025 001	Bahrenfeld	mittel	sehr niedrig
027 004	Othmarschen	hoch	mittel
028 012	Lurup	niedrig	sehr niedrig
032 004	Iserbrook	hoch	mittel
035 019	Eimsbüttel	hoch	mittel
036 007	Rotherbaum	hoch	mittel
040 003	Niendorf	hoch	mittel
040 019	Niendorf	mittel	niedrig
044 005	Hoheluft-Ost	hoch	mittel
048 004	Winterhude	mittel	niedrig
048 019	Winterhude	hoch	mittel
048 020	Winterhude	hoch	mittel
051 016	Barmbek-Süd	mittel	sehr niedrig
052 004	Dulsberg	mittel	niedrig
054 006	Ohlsdorf	mittel	niedrig
058 011	Wandsbek	mittel	niedrig
059 005	Marienthal	hoch	mittel
062 006	Farmsen-Berne	mittel	niedrig
064 001	Steilshoop	hoch	mittel
067 012	Poppenbüttel	hoch	mittel
067 015	Poppenbüttel	hoch	mittel
073 009	Volksdorf	mittel	niedrig
073 010	Volksdorf	hoch	mittel
074 007	Rahlstedt	hoch	mittel
075 012	Lohbrügge	mittel	niedrig
075 019	Lohbrügge	mittel	niedrig
082 001	Reitbrook	hoch	mittel
088 003	Harburg	mittel	sehr niedrig
100 008	Hausbruch	mittel	niedrig

**Tabelle 20 Statistische Gebiete mit Statuswechsel differenziert nach Statusindexklassen im Berichtsjahr 2023**

Statusindexklasse 2023* (31.12.2022)	höherer Status	unverändert	niedrigerer Status	Gesamt
<b>Hoch</b>	12	141	-	153
	1,4%	16,5%	-	18,0%
<b>Mittel</b>	16	520	17	553
	1,9%	61,0%	2,0%	64,9%
<b>Niedrig</b>	24	52	12	88
	2,8%	6,1%	1,4%	10,3%
<b>Sehr niedrig</b>	-	53	5	58
	-	6,2%	0,6%	6,8%
<b>Hamburg (852 Statistische Gebiete)**</b>	52	766	34	852
	4,6%	92,4%	3,0%	100,0%

\*Rundungsbedingt kann die Summe der aufgeführten Einzelwerte von der ausgewiesenen Summe abweichen.  
 \*\*Für die vier neu dazugekommenen Statistischen Gebiete ist keine Betrachtung möglich.

**Tabelle 21 Längerfristige Entwicklung statusniedriger Statistischer Gebiete im Zeitverlauf**

Statusindexklassenwechsel (Stichtage 31.12.2011-31.12.2022)		Anzahl	Anteil an allen berücksichtigten Stat. Gebieten
tendenziell steigender Status	gleichmäßige Entwicklung	36	18%
	schwankende Entwicklung	38	19%
tendenziell konstanter Status	gleichmäßige Entwicklung	81	41%
	schwankende Entwicklung	14	7%
tendenziell sinkender Status	gleichmäßige Entwicklung	14	7%
	schwankende Entwicklung	15	8%
<b>Berücksichtigte Statistische Gebiete insgesamt</b>		<b>198</b>	<b>100%</b>

\*Rundungsbedingt kann die Summe über die aufgeführten Einzelwerte von der ausgewiesenen Summe abweichen.

**Tabelle 22 Längerfristige Entwicklung aller Statistischen Gebiete im Zeitverlauf**

Statusindexklassenwechsel 2012-2023 (Stichtage 31.12.2011-31.12.2022)		Statusindex 2023 (31.12.2022)	Anzahl	Anteil an allen berücksichtigten Stat. Gebieten
tendenziell steigender Status	gleichmäßige Entwicklung	hoch	21	2,5%
		mittel	16	1,9%
		niedrig	20	2,4%
		sehr niedrig	0	0,0%
	schwankende Entwicklung	hoch	20	2,4%
		mittel	25	3,0%
		niedrig	13	1,6%
		sehr niedrig	0	0,0%
tendenziell konstanter Status	gleichmäßige Entwicklung	hoch	105	12,7%
		mittel	451	54,3%
		niedrig	24	2,9%
		sehr niedrig	40	4,8%
	schwankende Entwicklung	hoch	11	1,3%
		mittel	17	2,0%
		niedrig	9	1,0%
		sehr niedrig	0	0,0%
tendenziell sinkender Status	gleichmäßige Entwicklung	hoch	0	0,0%
		mittel	18	2,2%
		niedrig	6	0,7%
		sehr niedrig	8	1,0%
	schwankende Entwicklung	hoch	0	0,0%
		mittel	12	1,4%
		niedrig	9	1,1%
		sehr niedrig	6	0,7%
<b>Berücksichtigte Statistische Gebiete insgesamt</b>			<b>830</b>	<b>100,0%</b>

**Tabelle 23 Wertebereich für die Dynamiksumme 2023 (31.12.2022)**

Statusindexklasse	Streuung (SD)	Wertebereich (Statussumme)
Positiv	weniger als -1,0 SD	weniger als -3,49
Stabil	-1,0 bis +1,0 SD	-3,49 bis +3,49
Negativ	mehr als +1,0 SD	mehr als +3,49

**Tabelle 24 Zuordnung der im vorigen Berichtsjahr 2022 nicht berücksichtigten Statistischen Gebiete zu Dynamikindexklassen**

Statistisches Gebiet	Stadtteil	Einwohner 31.12.2022	Dynamikindex
001 005	Hamburg-Altstadt	869	negativ
006 003	Hammerbrook	394	negativ
013 002	Billbrook	367	negativ
014 005	Rothenburgsort	761	negativ

**Tabelle 25 Statistische Gebiete mit einem niedrigen Status sowie einer negativen Dynamik in 2023**

Statistische Gebiete	Stadtteil	Bevölkerung 31.12.2022	Statusindex 2023 31.12.2022	Dynamikindex 2023 31.12.2022
005 008	St.Georg	2.760	niedrig	negativ
009 004	Hamm	2.299	niedrig	negativ
012 004	Billstedt	3.202	niedrig	negativ
040 019	Niendorf	2.268	niedrig	negativ
048 004	Winterhude	598	niedrig	negativ
053 011	Barmbek-Nord	2.192	niedrig	negativ
054 006	Ohlsdorf	2.094	niedrig	negativ
058 011	Wandsbek	2.172	niedrig	negativ
064 009	Steilshoop	1.970	niedrig	negativ
073 009	Volksdorf	417	niedrig	negativ

**Tabelle 26 Statistische Gebiete mit einem sehr niedrigen Status sowie einer negativen Dynamik in 2023**

Statistische Gebiete	Stadtteil	Bevölkerung 31.12.2022	Statusindex 2023 31.12.2022	Dynamikindex 2023 31.12.2022
001 005	Hamburg-Altstadt	869	sehr niedrig	negativ
006 003	Hammerbrook	394	sehr niedrig	negativ
006 004	Hammerbrook	628	sehr niedrig	negativ
013 002	Billbrook	367	sehr niedrig	negativ
014 002	Rothenburgsort	1.343	sehr niedrig	negativ
014 005	Rothenburgsort	761	sehr niedrig	negativ
016 005	Wilhelmsburg	1.294	sehr niedrig	negativ
025 001	Bahrenfeld	2.377	sehr niedrig	negativ
028 012	Lurup	879	sehr niedrig	negativ
051 016	Barmbek-Süd	1.394	sehr niedrig	negativ
088 003	Harburg	1.579	sehr niedrig	negativ

**Tabelle 27 Statistische Gebiete in Fördergebieten der Integrierten Stadtteilentwicklung nach Gesamtindexklassen in 2023**

Gesamtindex 2023* (31.12.2022)		Dynamikindex			
		Positiv	Stabil	Negativ	Gesamt
Statusindex	Hoch	0	1	0	1
		0,0%	0,7%	0,0%	0,7%
	Mittel	1	70	1	72
		0,7%	49,0%	0,7%	50,3%
	Niedrig	0	35	1	36
		0,0%	24,5%	0,7%	25,2%
	Sehr niedrig	3	30	1	34
		2,1%	21,0%	0,7%	23,8%
Statistische Gebiete (143) in RISE-Fördergebieten		4	136	3	143
		2,8%	95,1%	2,1%	100,0%

\*Rundungsbedingt kann die Summe der aufgeführten Einzelwerte von der ausgewiesenen Summe abweichen.

**Tabelle 28 Statistische Gebiete in Fördergebieten der Integrierten Stadtteilentwicklung: Anteil der Statistischen Gebiete nach Gesamtindex 2022 und 2023 (in %)**

Gesamtindex 2022* (31.12.2021)		Dynamikindex			Gesamt	Gesamtindex 2023* (31.12.2022)		Dynamikindex			Gesamt
		+	0	-				+	0	-	
Status-index	Hoch	0,0	0,7	0,0	0,7	Status-index	Hoch	0,0	0,7	0,0	0,7
	Mittel	2,0	41,5	2,7	46,3		Mittel	0,7	49,0	0,7	50,3
	Niedrig	0,7	18,4	2,7	21,8		Niedrig	0,0	24,5	0,7	25,2
	Sehr niedrig	6,1	21,8	3,4	31,3		Sehr niedrig	2,1	21,0	0,7	23,8
Statist. Gebiete (147)		8,8	82,3	8,8	100,0	Statist. Gebiete (143)		2,8	95,1	2,1	100,0

\*Rundungsbedingt kann die Summe der aufgeführten Einzelwerte von der ausgewiesenen Summe abweichen.

**Tabelle 29 Statistische Gebiete in Fördergebieten der Integrierten Stadtteilentwicklung mit einem niedrigeren Statusindex 2023 im Vergleich zu 2022 (nur statusniedrige Statistische Gebiete 2023)**

Stat. Gebiet	Stadtteil	Statusindex 2022 (31.12.2021)	Statusindex 2023 (31.12.2022)	Dynamikindex 2023 (31.12.2022)
028 012	Lurup	niedrig	sehr niedrig	negativ
052 004	Dulsberg	mittel	niedrig	stabil

**Tabelle 30 Statistische Gebiete in Fördergebieten der Integrierten Stadtteilentwicklung mit einem höheren Statusindex 2023 im Vergleich zu 2022 (nur statusniedrige Statistische Gebiete 2022)**

Stat. Gebiet	Stadtteil	Statusindex 2022 (31.12.2021)	Statusindex 2023 (31.12.2022)	Dynamikindex 2023 (31.12.2022)
011 001	Horn	niedrig	mittel	stabil
011 004	Horn	niedrig	mittel	stabil
012 016	Billstedt	niedrig	mittel	stabil
012 018	Billstedt	sehr niedrig	niedrig	stabil
012 022	Billstedt	sehr niedrig	niedrig	stabil
012 023	Billstedt	sehr niedrig	niedrig	stabil
012 029	Billstedt	sehr niedrig	niedrig	stabil
021 006	Altona-Altstadt	niedrig	mittel	stabil
021 009	Altona-Altstadt	sehr niedrig	niedrig	stabil
029 004	Osdorf	sehr niedrig	niedrig	stabil
060 006	Jenfeld	sehr niedrig	niedrig	stabil
060 007	Jenfeld	niedrig	mittel	stabil
088 005	Harburg	sehr niedrig	niedrig	stabil
091 002	Wilstorf	niedrig	mittel	stabil
107 012	Neuallermöhe	sehr niedrig	niedrig	stabil

**Tabelle 31 Fördergebiete der Integrierten Stadtteilentwicklung: Gesamtindex und Verteilung der Einwohnerzahlen 2023**

Gesamtindex 2023* (31.12.2022)		Dynamikindex			
		Positiv	Stabil	Negativ	Gesamt
Status- index	Hoch	0	738	0	<b>738</b>
		0,0%	0,2%	0,0%	<b>0,2%</b>
	Mittel	2.553	167.825	3.279	<b>176.857</b>
		0,8%	49,5%	1,0%	<b>52,2%</b>
	Niedrig	0	87.731	3.202	<b>89.089</b>
		0,0%	25,9%	0,9%	<b>26,3%</b>
	Sehr niedrig	5.115	67.977	879	<b>72.148</b>
		1,5%	20,0%	0,3%	<b>21,3%</b>
Statistische Ge- biete (143) in RISE- Fördergebieten		<b>7.668</b>	<b>324.271</b>	<b>7.360</b>	<b>338.832</b>
		<b>2,3%</b>	<b>95,6%</b>	<b>2,2%</b>	<b>100,0%</b>

\*Rundungsbedingt kann die Summe der aufgeführten Einzelwerte von der ausgewiesenen Summe abweichen.

**Tabelle 32 Aufmerksamkeitsindikatoren 2021 bis 2023**

Indikator		2021 (31.12.2020)		2022 (31.12.2021)		2023 (31.12.2022)	
		MW	SD	MW	SD	MW	SD
		(%)	(%- Pkte)	(%)	(%- Pkte)	(%)	(%- Pkte)
Kinder und Jugendliche mit Migrations- hintergrund	A1	51,1	19,8	51,1	19,8	53,9	19,8
Kinder von Alleinerziehenden	A2	20,9	8,6	20,9	8,6	21,9	9,0
SGB-II-Empfänger/-innen und AsylbLG- Empfänger/-innen	A3	10,4	10,3	10,4	10,3	10,8	11,1
Arbeitslose	A4	3,6	2,8	3,6	2,8	3,7	3,3
Kinder in Mindestsicherung	A5	17,6	14,7	17,6	14,7	18,3	15,0
Mindestsicherung im Alter	A6	9,4	8,3	9,4	8,3	9,7	9,1
Schulabschlüsse	A7	41,5	18,7	41,5	18,7	42,6	19,0



**Tabelle 33 Mittelwerte und Standardabweichungen differenziert nach Statusindexklassen**

Mittelwerte (in %)								
Jahr	Statusindex	S1	S2	S3	S4	S5	S6	S7
<b>2023</b> <b>31.12.2022</b>	Hoch	30,6	13,2	2,1	0,8	3,3	2,2	17,8
	Mittel	53,0	22,6	8,9	3,2	16,2	8,6	43,4
	Niedrig*	80,8	28,0	26,7	8,4	41,7	21,2	65,1
	<b>Gesamt</b>	<b>53,9</b>	<b>21,9</b>	<b>10,8</b>	<b>3,7</b>	<b>18,3</b>	<b>9,7</b>	<b>42,6</b>
Mittelwerte (in %)								
Jahr	Statusindex	S1	S2	S3	S4	S5	S6	S7
<b>2022</b> <b>31.12.2021</b>	Hoch	28,0	13,0	1,6	0,7	2,3	2,2	16,9
	Mittel	40,4	21,7	8,3	3,1	14,8	8,4	41,6
	Niedrig*	78,4	29,0	24,4	7,7	40,1	21,2	63,4
	<b>Gesamt</b>	<b>51,0</b>	<b>21,3</b>	<b>9,8</b>	<b>3,4</b>	<b>16,8</b>	<b>9,5</b>	<b>40,9</b>
Differenz								
Differenz	Statusindex	S1	S2	S3	S4	S5	S6	S7
<b>2022-2023</b>	Hoch	2,6	0,1	0,5	0,1	0,9	0,0	1,1
	Mittel	12,9	0,8	0,6	0,2	1,4	-0,2	2,0
	Niedrig*	2,8	-0,1	3,2	0,9	2,8	-1,5	2,0
	<b>Gesamt</b>	<b>2,8</b>	<b>0,5</b>	<b>1,0</b>	<b>0,3</b>	<b>1,5</b>	<b>-0,4</b>	<b>1,7</b>
Standardabweichung (in %)								
Jahr	Statusindex	S1	S2	S3	S4	S5	S6	S7
<b>2023</b> <b>31.12.2022</b>	Hoch	8,0	3,9	1,5	0,5	2,8	2,1	9,8
	Mittel	14,8	7,5	5,4	1,7	9,0	6,0	13,8
	Niedrig*	9,4	11,3	15,8	4,4	13,3	12,1	10,4
	<b>Gesamt</b>	<b>19,8</b>	<b>9,0</b>	<b>11,1</b>	<b>3,3</b>	<b>15,0</b>	<b>9,1</b>	<b>19,0</b>
Standardabweichung (in %)								
Jahr	Statusindex	S1	S2	S3	S4	S5	S6	S7
<b>2022</b> <b>31.12.2021</b>	Hoch	6,7	3,7	1,1	0,4	2,2	1,8	9,1
	Mittel	14,6	7,4	5,3	1,5	8,7	5,7	13,7
	Niedrig*	10,2	10,2	12,6	2,4	10,5	8,9	11,1
	<b>Gesamt</b>	<b>19,7</b>	<b>8,8</b>	<b>9,8</b>	<b>2,7</b>	<b>14,3</b>	<b>8,3</b>	<b>18,8</b>
Differenz								
Differenz	Statusindex	S1	S2	S3	S4	S5	S6	S7
<b>2022-2023</b>	Hoch	0,4	0,0	0,0	0,0	0,1	0,1	0,8
	Mittel	0,3	0,1	-0,1	0,1	0,0	0,0	0,1
	Niedrig*	-1,0	0,8	3,1	2,0	2,1	0,2	-0,7
	<b>Gesamt</b>	<b>0,1</b>	<b>0,2</b>	<b>1,3</b>	<b>0,6</b>	<b>0,7</b>	<b>-0,3</b>	<b>0,2</b>

\*Hier wurden, im Sinne der Vergleichbarkeit mit den Vorjahresberichten, die Statusindexklassen niedrig und sehr niedrig zu einer gemeinsamen Klasse niedrig zusammengefasst.

## **B Tabellenanhang**











Stadtteil	Stat. Gebiet	Statusindex 2012	Statusindex 2013	Statusindex 2014	Statusindex 2015	Statusindex 2016	Statusindex 2017	Statusindex 2018	Statusindex 2019	Statusindex 2020	Statusindex 2021	Statusindex 2022	Statusindex 2023	Dynamikindex 2023
Ottensen	024 014	mittel	mittel	mittel	mittel	mittel	mittel	mittel	mittel	mittel	mittel	mittel	mittel	stabil
Ottensen	024 015	mittel	mittel	mittel	hoch	hoch	hoch	hoch	hoch	hoch	hoch	hoch	mittel	stabil
Bahrenfeld	025 001	mittel	mittel	mittel	mittel	mittel	niedrig	mittel	niedrig	niedrig	mittel	mittel	sehr niedrig	negativ
Bahrenfeld	025 003	mittel	mittel	mittel	mittel	mittel	mittel	mittel	mittel	mittel	mittel	mittel	mittel	stabil
Bahrenfeld	025 004	mittel	mittel	mittel	mittel	mittel	mittel	mittel	mittel	mittel	mittel	mittel	mittel	stabil
Bahrenfeld	025 006	mittel	mittel	mittel	mittel	mittel	mittel	mittel	mittel	hoch	hoch	hoch	hoch	stabil
Bahrenfeld	025 007	niedrig	niedrig	niedrig	mittel	niedrig	niedrig	niedrig	mittel	mittel	mittel	niedrig	mittel	stabil
Bahrenfeld	025 008	mittel	mittel	mittel	mittel	niedrig	mittel	niedrig	niedrig	niedrig	niedrig	mittel	mittel	stabil
Bahrenfeld	025 011	mittel	mittel	mittel	mittel	mittel	mittel	niedrig	niedrig	mittel	mittel	mittel	mittel	stabil
Bahrenfeld	025 012	mittel	mittel	mittel	mittel	mittel	mittel	mittel	mittel	mittel	mittel	mittel	mittel	stabil
Bahrenfeld	025 013	mittel	mittel	mittel	mittel	mittel	mittel	mittel	mittel	mittel	mittel	mittel	mittel	stabil
Bahrenfeld	025 014	mittel	mittel	mittel	mittel	mittel	mittel	mittel	mittel	mittel	mittel	mittel	mittel	positiv
Bahrenfeld	025 015	mittel	mittel	mittel	mittel	mittel	mittel	mittel	mittel	mittel	mittel	mittel	mittel	stabil
Bahrenfeld	025 016	mittel	mittel	mittel	mittel	mittel	mittel	mittel	mittel	mittel	mittel	mittel	mittel	stabil
Bahrenfeld	025 017	mittel	mittel	mittel	mittel	mittel	mittel	mittel	mittel	mittel	mittel	mittel	mittel	stabil
Bahrenfeld	025 018	mittel	mittel	mittel	mittel	mittel	mittel	mittel	hoch	hoch	mittel	mittel	mittel	negativ
Groß Flottbek	026 001	hoch	hoch	hoch	hoch	hoch	hoch	hoch	hoch	hoch	hoch	hoch	hoch	stabil
Groß Flottbek	026 002	hoch	hoch	hoch	hoch	hoch	hoch	hoch	hoch	hoch	hoch	hoch	hoch	stabil
Groß Flottbek	026 003	hoch	hoch	hoch	hoch	hoch	hoch	hoch	hoch	hoch	hoch	hoch	hoch	stabil
Groß Flottbek	026 004	hoch	hoch	hoch	hoch	hoch	hoch	hoch	hoch	hoch	hoch	hoch	hoch	stabil
Groß Flottbek	026 005	hoch	hoch	hoch	hoch	hoch	hoch	hoch	hoch	hoch	hoch	hoch	hoch	stabil
Othmarschen	027 001	hoch	hoch	hoch	hoch	hoch	hoch	hoch	hoch	hoch	hoch	hoch	hoch	stabil
Othmarschen	027 002	hoch	hoch	hoch	hoch	hoch	hoch	hoch	hoch	hoch	hoch	hoch	hoch	stabil
Othmarschen	027 003	hoch	hoch	hoch	hoch	mittel	hoch	mittel	mittel	mittel	mittel	mittel	mittel	stabil
Othmarschen	027 004	mittel	mittel	mittel	mittel	mittel	hoch	hoch	hoch	hoch	hoch	hoch	mittel	stabil
Othmarschen	027 006	hoch	hoch	hoch	hoch	hoch	hoch	hoch	hoch	hoch	hoch	hoch	hoch	stabil
Othmarschen	027 007	hoch	hoch	hoch	hoch	hoch	hoch	hoch	hoch	hoch	hoch	hoch	hoch	stabil
Othmarschen	027 008	mittel	mittel	mittel	mittel	mittel	mittel	mittel	mittel	mittel	mittel	mittel	mittel	stabil
Othmarschen	027 009	hoch	hoch	hoch	hoch	hoch	hoch	hoch	hoch	hoch	hoch	hoch	hoch	stabil
Lurup	028 001	mittel	niedrig	niedrig	niedrig	niedrig	niedrig	mittel	niedrig	niedrig	niedrig	mittel	mittel	stabil
Lurup	028 002	mittel	mittel	mittel	mittel	mittel	mittel	mittel	mittel	mittel	mittel	mittel	mittel	stabil
Lurup	028 003	niedrig	niedrig	niedrig	niedrig	niedrig	niedrig	niedrig	sehr niedrig	niedrig	niedrig	niedrig	niedrig	stabil













Stadtteil	Stat. Gebiet	Statusindex 2012	Statusindex 2013	Statusindex 2014	Statusindex 2015	Statusindex 2016	Statusindex 2017	Statusindex 2018	Statusindex 2019	Statusindex 2020	Statusindex 2021	Statusindex 2022	Statusindex 2023	Dynamikindex 2023
Stellingen	043 006	mittel	mittel	mittel	mittel	mittel	mittel	mittel	mittel	mittel	mittel	mittel	mittel	stabil
Stellingen	043 008	mittel	mittel	mittel	mittel	mittel	mittel	mittel	mittel	mittel	mittel	mittel	mittel	stabil
Stellingen	043 010	mittel	mittel	mittel	mittel	mittel	mittel	mittel	mittel	mittel	mittel	mittel	mittel	stabil
Stellingen	043 011	mittel	mittel	mittel	mittel	mittel	mittel	mittel	mittel	mittel	mittel	mittel	mittel	stabil
Stellingen	043 012	mittel	mittel	mittel	mittel	mittel	mittel	mittel	mittel	mittel	mittel	mittel	mittel	stabil
Stellingen	043 013	mittel	mittel	mittel	mittel	mittel	mittel	mittel	mittel	mittel	mittel	mittel	mittel	stabil
Stellingen	043 014	mittel	mittel	hoch	hoch	hoch	hoch	hoch	hoch	hoch	hoch	hoch	hoch	stabil
Stellingen	043 015	mittel	mittel	mittel	mittel	mittel	mittel	mittel	mittel	mittel	mittel	mittel	mittel	stabil
Stellingen	043 016	mittel	mittel	mittel	mittel	mittel	mittel	mittel	mittel	mittel	mittel	mittel	mittel	stabil
Hoheluft-Ost	044 001	mittel	mittel	mittel	mittel	mittel	mittel	mittel	mittel	mittel	mittel	mittel	mittel	stabil
Hoheluft-Ost	044 002	mittel	mittel	mittel	hoch	hoch	mittel	mittel	mittel	mittel	mittel	hoch	hoch	stabil
Hoheluft-Ost	044 003	mittel	mittel	mittel	mittel	mittel	mittel	mittel	mittel	hoch	hoch	hoch	hoch	stabil
Hoheluft-Ost	044 004	mittel	mittel	mittel	mittel	mittel	mittel	mittel	mittel	mittel	mittel	mittel	mittel	stabil
Hoheluft-Ost	044 005	mittel	mittel	mittel	mittel	mittel	mittel	hoch	mittel	mittel	mittel	hoch	mittel	stabil
Eppendorf	045 001	mittel	mittel	mittel	mittel	mittel	mittel	mittel	mittel	mittel	mittel	mittel	mittel	stabil
Eppendorf	045 002	hoch	hoch	hoch	mittel	mittel	hoch	hoch	hoch	hoch	hoch	hoch	hoch	stabil
Eppendorf	045 003	mittel	mittel	mittel	mittel	mittel	mittel	mittel	mittel	mittel	mittel	mittel	mittel	stabil
Eppendorf	045 004	mittel	mittel	mittel	mittel	mittel	mittel	mittel	mittel	mittel	mittel	mittel	mittel	stabil
Eppendorf	045 005	mittel	mittel	mittel	mittel	mittel	mittel	mittel	mittel	mittel	mittel	mittel	mittel	stabil
Eppendorf	045 006	mittel	hoch	mittel	mittel	mittel	hoch	hoch	hoch	hoch	hoch	hoch	hoch	stabil
Eppendorf	045 007	hoch	hoch	hoch	hoch	mittel	hoch	mittel	hoch	mittel	mittel	hoch	hoch	stabil
Eppendorf	045 008	mittel	mittel	mittel	mittel	hoch	hoch	hoch	hoch	hoch	hoch	mittel	mittel	stabil
Eppendorf	045 009	hoch	hoch	hoch	hoch	hoch	hoch	hoch	hoch	hoch	hoch	hoch	hoch	stabil
Eppendorf	045 010	hoch	hoch	hoch	hoch	hoch	hoch	hoch	hoch	hoch	hoch	hoch	hoch	stabil
Eppendorf	045 011	hoch	hoch	hoch	hoch	hoch	hoch	hoch	hoch	hoch	hoch	hoch	hoch	stabil
Groß Borstel	046 001	mittel	mittel	mittel	mittel	mittel	mittel	mittel	mittel	mittel	mittel	mittel	mittel	stabil
Groß Borstel	046 004	mittel	mittel	hoch	mittel	mittel	mittel	mittel	mittel	mittel	mittel	mittel	mittel	stabil
Groß Borstel	046 005	mittel	mittel	mittel	mittel	mittel	mittel	mittel	mittel	mittel	mittel	mittel	mittel	stabil
Groß Borstel	046 006	mittel	mittel	mittel	mittel	mittel	mittel	mittel	mittel	mittel	mittel	mittel	mittel	stabil
Groß Borstel	046 007	mittel	mittel	mittel	mittel	mittel	mittel	mittel	mittel	mittel	mittel	mittel	mittel	stabil
Alsterdorf	047 001	mittel	mittel	mittel	mittel	mittel	mittel	niedrig	mittel	mittel	mittel	mittel	mittel	positiv
Alsterdorf	047 002	mittel	mittel	mittel	mittel	mittel	mittel	mittel	mittel	hoch	hoch	hoch	hoch	stabil



Stadtteil	Stat. Gebiet	Statusindex 2012	Statusindex 2013	Statusindex 2014	Statusindex 2015	Statusindex 2016	Statusindex 2017	Statusindex 2018	Statusindex 2019	Statusindex 2020	Statusindex 2021	Statusindex 2022	Statusindex 2023	Dynamikindex 2023
Uhlenhorst	049 004	mittel	mittel	mittel	mittel	mittel	mittel	hoch	hoch	mittel	hoch	hoch	hoch	stabil
Uhlenhorst	049 005	mittel	hoch	mittel	mittel	hoch	mittel	hoch	hoch	mittel	mittel	mittel	mittel	stabil
Uhlenhorst	049 006	mittel	mittel	mittel	mittel	mittel	mittel	mittel	mittel	mittel	mittel	mittel	mittel	stabil
Uhlenhorst	049 007	hoch	hoch	hoch	mittel	hoch	mittel	mittel	mittel	mittel	mittel	hoch	hoch	stabil
Uhlenhorst	049 008	mittel	mittel	mittel	mittel	mittel	mittel	mittel	mittel	mittel	mittel	mittel	mittel	stabil
Uhlenhorst	049 009	mittel	mittel	mittel	mittel	mittel	mittel	mittel	mittel	mittel	mittel	mittel	mittel	stabil
Hohenfelde	050 002	mittel	mittel	mittel	mittel	mittel	mittel	mittel	mittel	mittel	mittel	mittel	mittel	stabil
Hohenfelde	050 003	mittel	mittel	mittel	mittel	mittel	mittel	mittel	mittel	mittel	mittel	mittel	mittel	stabil
Hohenfelde	050 004	mittel	mittel	mittel	mittel	mittel	mittel	mittel	mittel	mittel	mittel	mittel	mittel	stabil
Hohenfelde	050 005	mittel	mittel	mittel	mittel	mittel	mittel	mittel	mittel	mittel	mittel	mittel	mittel	stabil
Barmbek-Süd	051 001	mittel	mittel	mittel	mittel	mittel	mittel	mittel	mittel	mittel	mittel	mittel	mittel	stabil
Barmbek-Süd	051 002	mittel	mittel	mittel	mittel	mittel	mittel	mittel	mittel	mittel	mittel	mittel	mittel	stabil
Barmbek-Süd	051 003	mittel	mittel	mittel	mittel	mittel	mittel	mittel	mittel	mittel	mittel	mittel	mittel	stabil
Barmbek-Süd	051 004	mittel	mittel	mittel	mittel	mittel	mittel	mittel	mittel	mittel	mittel	mittel	mittel	stabil
Barmbek-Süd	051 005	mittel	mittel	mittel	mittel	mittel	mittel	mittel	mittel	mittel	mittel	mittel	mittel	stabil
Barmbek-Süd	051 006	mittel	mittel	mittel	mittel	mittel	mittel	mittel	mittel	mittel	mittel	mittel	mittel	stabil
Barmbek-Süd	051 007	mittel	mittel	mittel	mittel	mittel	mittel	mittel	mittel	mittel	mittel	mittel	mittel	stabil
Barmbek-Süd	051 008	mittel	mittel	mittel	mittel	mittel	mittel	mittel	mittel	mittel	mittel	mittel	mittel	stabil
Barmbek-Süd	051 009	mittel	mittel	mittel	mittel	mittel	mittel	mittel	mittel	mittel	mittel	mittel	mittel	stabil
Barmbek-Süd	051 010	mittel	mittel	mittel	mittel	mittel	mittel	mittel	mittel	mittel	mittel	mittel	mittel	stabil
Barmbek-Süd	051 011	mittel	hoch	mittel	hoch	mittel	hoch	hoch	hoch	mittel	mittel	mittel	hoch	stabil
Barmbek-Süd	051 012	mittel	mittel	mittel	mittel	mittel	mittel	mittel	mittel	mittel	mittel	mittel	mittel	stabil
Barmbek-Süd	051 013	mittel	mittel	mittel	mittel	mittel	mittel	mittel	mittel	mittel	mittel	mittel	mittel	stabil
Barmbek-Süd	051 014	mittel	mittel	mittel	mittel	mittel	mittel	mittel	mittel	mittel	mittel	mittel	mittel	stabil
Barmbek-Süd	051 015	mittel	mittel	mittel	mittel	mittel	mittel	mittel	mittel	mittel	mittel	mittel	mittel	stabil
Barmbek-Süd	051 016	mittel	mittel	mittel	mittel	mittel	mittel	mittel	mittel	mittel	mittel	mittel	sehr niedrig	negativ
Dulsberg	052 001	sehr niedrig	sehr niedrig	sehr niedrig	sehr niedrig	sehr niedrig	sehr niedrig	sehr niedrig	sehr niedrig	sehr niedrig	sehr niedrig	sehr niedrig	sehr niedrig	stabil
Dulsberg	052 002	sehr niedrig	niedrig	sehr niedrig	niedrig	niedrig	sehr niedrig	niedrig	niedrig	niedrig	niedrig	niedrig	niedrig	stabil
Dulsberg	052 003	mittel	mittel	niedrig	mittel	mittel	mittel	mittel	mittel	mittel	mittel	mittel	mittel	stabil
Dulsberg	052 004	sehr niedrig	niedrig	niedrig	niedrig	niedrig	niedrig	niedrig	niedrig	niedrig	niedrig	mittel	niedrig	stabil
Dulsberg	052 005	sehr niedrig	sehr niedrig	sehr niedrig	sehr niedrig	sehr niedrig	sehr niedrig	sehr niedrig	sehr niedrig	sehr niedrig	sehr niedrig	sehr niedrig	sehr niedrig	stabil
Dulsberg	052 006	niedrig	mittel	mittel	mittel	mittel	mittel	niedrig	niedrig	mittel	mittel	mittel	mittel	stabil



Stadtteil	Stat. Gebiet	Statusindex 2012	Statusindex 2013	Statusindex 2014	Statusindex 2015	Statusindex 2016	Statusindex 2017	Statusindex 2018	Statusindex 2019	Statusindex 2020	Statusindex 2021	Statusindex 2022	Statusindex 2023	Dynamikindex 2023	
Dulsberg	052 007	sehr niedrig	sehr niedrig	sehr niedrig	sehr niedrig	sehr niedrig	sehr niedrig	niedrig	niedrig	niedrig	sehr niedrig	sehr niedrig	sehr niedrig	stabil	
Barmbek-Nord	053 001	mittel	hoch	hoch	hoch	hoch	hoch	hoch	hoch	hoch	mittel	hoch	hoch	stabil	
Barmbek-Nord	053 002	mittel	mittel	mittel	mittel	mittel	mittel	mittel	mittel	mittel	mittel	mittel	mittel	stabil	
Barmbek-Nord	053 004	mittel	mittel	mittel	mittel	mittel	mittel	mittel	mittel	mittel	mittel	mittel	mittel	stabil	
Barmbek-Nord	053 005	mittel	mittel	mittel	mittel	mittel	mittel	mittel	mittel	mittel	mittel	mittel	mittel	stabil	
Barmbek-Nord	053 006	mittel	mittel	mittel	mittel	mittel	mittel	mittel	mittel	mittel	mittel	mittel	mittel	stabil	
Barmbek-Nord	053 007	mittel	mittel	mittel	mittel	mittel	mittel	mittel	mittel	mittel	mittel	mittel	mittel	negativ	
Barmbek-Nord	053 008	mittel	mittel	mittel	mittel	mittel	mittel	mittel	mittel	mittel	mittel	mittel	mittel	stabil	
Barmbek-Nord	053 009	mittel	mittel	mittel	mittel	mittel	mittel	mittel	mittel	mittel	mittel	mittel	mittel	stabil	
Barmbek-Nord	053 010	niedrig	niedrig	niedrig	niedrig	mittel	niedrig	mittel	niedrig	mittel	mittel	niedrig	mittel	stabil	
Barmbek-Nord	053 011	niedrig	niedrig	niedrig	niedrig	niedrig	niedrig	niedrig	niedrig	niedrig	niedrig	niedrig	sehr niedrig	niedrig	negativ
Barmbek-Nord	053 013	mittel	mittel	mittel	mittel	mittel	mittel	mittel	mittel	mittel	mittel	mittel	mittel	stabil	
Barmbek-Nord	053 014	mittel	mittel	mittel	mittel	mittel	mittel	mittel	mittel	mittel	mittel	mittel	mittel	stabil	
Barmbek-Nord	053 015	mittel	mittel	mittel	mittel	mittel	mittel	mittel	mittel	mittel	mittel	mittel	mittel	stabil	
Barmbek-Nord	053 017	mittel	mittel	mittel	mittel	mittel	mittel	mittel	mittel	mittel	mittel	mittel	mittel	stabil	
Barmbek-Nord	053 018	mittel	mittel	mittel	mittel	mittel	mittel	mittel	mittel	mittel	mittel	mittel	mittel	stabil	
Barmbek-Nord	053 019	mittel	mittel	mittel	mittel	mittel	mittel	mittel	mittel	mittel	mittel	mittel	mittel	stabil	
Barmbek-Nord	053 020	mittel	mittel	mittel	mittel	mittel	mittel	mittel	mittel	mittel	mittel	mittel	mittel	stabil	
Barmbek-Nord	053 022	mittel	mittel	mittel	mittel	mittel	mittel	mittel	mittel	mittel	mittel	mittel	mittel	stabil	
Barmbek-Nord	053 023	mittel	mittel	mittel	mittel	mittel	mittel	mittel	mittel	mittel	mittel	mittel	mittel	stabil	
Barmbek-Nord	053 024	mittel	mittel	mittel	mittel	mittel	mittel	mittel	mittel	mittel	mittel	mittel	mittel	stabil	
Ohlsdorf	054 001	hoch	hoch	hoch	hoch	hoch	hoch	hoch	hoch	hoch	hoch	hoch	hoch	stabil	
Ohlsdorf	054 002	mittel	mittel	hoch	hoch	hoch	hoch	mittel	mittel	mittel	mittel	mittel	mittel	stabil	
Ohlsdorf	054 003	mittel	mittel	mittel	mittel	mittel	mittel	mittel	mittel	mittel	mittel	mittel	mittel	stabil	
Ohlsdorf	054 004	mittel	mittel	mittel	mittel	mittel	mittel	mittel	mittel	mittel	mittel	mittel	mittel	stabil	
Ohlsdorf	054 005	mittel	mittel	mittel	mittel	mittel	mittel	mittel	mittel	mittel	mittel	mittel	mittel	stabil	
Ohlsdorf	054 006	mittel	mittel	mittel	mittel	mittel	mittel	mittel	mittel	mittel	mittel	mittel	niedrig	negativ	
Ohlsdorf	054 007	mittel	mittel	mittel	niedrig	mittel	mittel	mittel	mittel	mittel	mittel	mittel	mittel	stabil	
Ohlsdorf	054 008	mittel	mittel	mittel	mittel	mittel	mittel	mittel	mittel	mittel	mittel	mittel	mittel	stabil	
Fuhlsbüttel	055 002	mittel	mittel	mittel	mittel	mittel	mittel	mittel	mittel	mittel	mittel	mittel	mittel	stabil	
Fuhlsbüttel	055 003	mittel	mittel	mittel	mittel	mittel	mittel	mittel	mittel	mittel	mittel	mittel	mittel	stabil	
Fuhlsbüttel	055 004	mittel	mittel	mittel	mittel	mittel	mittel	hoch	mittel	niedrig	niedrig	sehr niedrig	niedrig	stabil	



Stadtteil	Stat. Gebiet	Statusindex 2012	Statusindex 2013	Statusindex 2014	Statusindex 2015	Statusindex 2016	Statusindex 2017	Statusindex 2018	Statusindex 2019	Statusindex 2020	Statusindex 2021	Statusindex 2022	Statusindex 2023	Dynamikindex 2023
Wandsbek	058 004	mittel	mittel	mittel	mittel	mittel	mittel	mittel	mittel	mittel	mittel	mittel	mittel	stabil
Wandsbek	058 005	mittel	mittel	mittel	mittel	mittel	mittel	mittel	mittel	mittel	mittel	mittel	mittel	stabil
Wandsbek	058 006	mittel	mittel	mittel	mittel	mittel	mittel	mittel	mittel	mittel	mittel	mittel	mittel	stabil
Wandsbek	058 007	mittel	mittel	mittel	mittel	mittel	mittel	mittel	mittel	mittel	mittel	mittel	mittel	stabil
Wandsbek	058 008	mittel	mittel	mittel	mittel	mittel	mittel	niedrig	sehr niedrig	sehr niedrig	sehr niedrig	sehr niedrig	niedrig	stabil
Wandsbek	058 009	mittel	mittel	mittel	mittel	mittel	mittel	mittel	mittel	mittel	mittel	mittel	mittel	stabil
Wandsbek	058 010	mittel	mittel	mittel	mittel	mittel	mittel	mittel	mittel	mittel	mittel	mittel	mittel	stabil
Wandsbek	058 011	mittel	mittel	mittel	mittel	mittel	mittel	mittel	mittel	mittel	mittel	mittel	niedrig	negativ
Wandsbek	058 012	mittel	mittel	mittel	mittel	mittel	mittel	mittel	mittel	mittel	mittel	mittel	mittel	stabil
Wandsbek	058 013	mittel	mittel	mittel	mittel	mittel	mittel	mittel	mittel	mittel	mittel	mittel	mittel	stabil
Wandsbek	058 014	mittel	mittel	mittel	mittel	mittel	mittel	mittel	mittel	mittel	mittel	mittel	mittel	stabil
Marienthal	059 001	mittel	hoch	hoch	hoch	mittel	hoch	hoch	mittel	mittel	mittel	mittel	mittel	stabil
Marienthal	059 002	hoch	hoch	hoch	mittel	hoch	mittel	mittel	mittel	mittel	mittel	mittel	mittel	stabil
Marienthal	059 003	hoch	hoch	mittel	mittel	hoch	mittel	hoch	hoch	hoch	mittel	hoch	hoch	stabil
Marienthal	059 004	mittel	mittel	mittel	mittel	mittel	mittel	mittel	mittel	mittel	mittel	mittel	mittel	stabil
Marienthal	059 005	hoch	hoch	hoch	mittel	hoch	hoch	mittel	hoch	hoch	hoch	hoch	mittel	stabil
Jenfeld	060 001	sehr niedrig	sehr niedrig	sehr niedrig	sehr niedrig	sehr niedrig	sehr niedrig	sehr niedrig	sehr niedrig	sehr niedrig	sehr niedrig	sehr niedrig	niedrig	stabil
Jenfeld	060 002	mittel	mittel	mittel	mittel	mittel	mittel	mittel	mittel	mittel	mittel	mittel	mittel	stabil
Jenfeld	060 003	niedrig	niedrig	niedrig	niedrig	mittel	mittel	niedrig	mittel	mittel	mittel	niedrig	mittel	stabil
Jenfeld	060 005	mittel	mittel	mittel	mittel	mittel	mittel	mittel	mittel	mittel	mittel	mittel	mittel	stabil
Jenfeld	060 006	sehr niedrig	sehr niedrig	sehr niedrig	sehr niedrig	sehr niedrig	sehr niedrig	sehr niedrig	sehr niedrig	sehr niedrig	sehr niedrig	sehr niedrig	niedrig	stabil
Jenfeld	060 007	niedrig	niedrig	niedrig	niedrig	niedrig	niedrig	mittel	niedrig	niedrig	niedrig	niedrig	niedrig	stabil
Jenfeld	060 008	sehr niedrig	sehr niedrig	sehr niedrig	sehr niedrig	sehr niedrig	sehr niedrig	sehr niedrig	sehr niedrig	sehr niedrig	sehr niedrig	niedrig	niedrig	stabil
Jenfeld	060 009	mittel	mittel	mittel	mittel	mittel	mittel	niedrig	sehr niedrig	sehr niedrig	sehr niedrig	sehr niedrig	sehr niedrig	stabil
Jenfeld	060 010	niedrig	niedrig	niedrig	niedrig	niedrig	niedrig	niedrig	niedrig	niedrig	sehr niedrig	niedrig	niedrig	stabil
Jenfeld	060 011	niedrig	niedrig	niedrig	niedrig	niedrig	niedrig	mittel	niedrig	mittel	niedrig	mittel	mittel	stabil
Jenfeld	060 012	mittel	mittel	mittel	mittel	mittel	mittel	mittel	mittel	mittel	mittel	mittel	mittel	stabil
Tonndorf	061 002	mittel	mittel	mittel	mittel	mittel	mittel	mittel	mittel	mittel	mittel	mittel	mittel	stabil
Tonndorf	061 003	mittel	mittel	mittel	mittel	mittel	mittel	mittel	mittel	mittel	mittel	mittel	mittel	stabil
Tonndorf	061 004	mittel	mittel	mittel	mittel	mittel	mittel	mittel	mittel	mittel	mittel	mittel	mittel	stabil
Tonndorf	061 005	mittel	mittel	mittel	mittel	mittel	mittel	mittel	mittel	mittel	mittel	mittel	mittel	stabil
Tonndorf	061 006	mittel	mittel	mittel	mittel	mittel	niedrig	mittel	mittel	mittel	mittel	niedrig	niedrig	stabil







Stadtteil	Stat. Gebiet	Statusindex 2012	Statusindex 2013	Statusindex 2014	Statusindex 2015	Statusindex 2016	Statusindex 2017	Statusindex 2018	Statusindex 2019	Statusindex 2020	Statusindex 2021	Statusindex 2022	Statusindex 2023	Dynamikindex 2023
Wohldorf-Ohlstedt	071 002	hoch	hoch	hoch	hoch	hoch	hoch	hoch	hoch	hoch	hoch	hoch	hoch	stabil
Wohldorf-Ohlstedt	071 003	hoch	hoch	hoch	hoch	hoch	hoch	hoch	hoch	hoch	hoch	hoch	hoch	stabil
Bergstedt	072 001	hoch	hoch	hoch	hoch	hoch	mittel	mittel	mittel	mittel	mittel	mittel	mittel	stabil
Bergstedt	072 002	hoch	hoch	hoch	hoch	hoch	hoch	hoch	hoch	hoch	hoch	hoch	hoch	stabil
Bergstedt	072 003	mittel	mittel	mittel	mittel	mittel	mittel	mittel	mittel	mittel	mittel	mittel	mittel	negativ
Bergstedt	072 004	hoch	hoch	hoch	hoch	hoch	mittel	mittel	mittel	mittel	mittel	mittel	mittel	stabil
Bergstedt	072 005	hoch	hoch	hoch	hoch	hoch	hoch	hoch	hoch	hoch	hoch	hoch	hoch	stabil
Bergstedt	072 006	mittel	mittel	mittel	mittel	mittel	mittel	mittel	mittel	mittel	mittel	mittel	mittel	stabil
Volkisdorf	073 001	mittel	mittel	mittel	mittel	mittel	mittel	mittel	mittel	mittel	mittel	mittel	mittel	stabil
Volkisdorf	073 002	mittel	mittel	mittel	mittel	mittel	hoch	hoch	hoch	hoch	hoch	mittel	mittel	stabil
Volkisdorf	073 003	hoch	hoch	hoch	hoch	hoch	mittel	hoch	mittel	mittel	hoch	mittel	mittel	stabil
Volkisdorf	073 004	hoch	hoch	hoch	hoch	hoch	hoch	hoch	hoch	hoch	hoch	hoch	hoch	stabil
Volkisdorf	073 005	hoch	hoch	hoch	hoch	hoch	hoch	hoch	hoch	hoch	hoch	hoch	hoch	stabil
Volkisdorf	073 006	hoch	hoch	hoch	hoch	hoch	hoch	hoch	hoch	hoch	hoch	hoch	hoch	stabil
Volkisdorf	073 007	hoch	hoch	hoch	hoch	hoch	hoch	hoch	hoch	hoch	hoch	hoch	hoch	stabil
Volkisdorf	073 008	mittel	mittel	mittel	mittel	mittel	mittel	mittel	mittel	mittel	mittel	mittel	mittel	stabil
Volkisdorf	073 010	hoch	hoch	hoch	hoch	hoch	hoch	hoch	hoch	hoch	hoch	hoch	mittel	stabil
Volkisdorf	073 012	hoch	hoch	hoch	hoch	hoch	hoch	hoch	hoch	hoch	hoch	hoch	hoch	stabil
Rahlstedt	074 001	mittel	mittel	mittel	mittel	mittel	mittel	mittel	mittel	mittel	mittel	mittel	mittel	stabil
Rahlstedt	074 002	hoch	hoch	hoch	hoch	hoch	mittel	hoch	hoch	hoch	hoch	hoch	hoch	stabil
Rahlstedt	074 003	mittel	mittel	mittel	mittel	mittel	mittel	mittel	mittel	mittel	mittel	mittel	mittel	stabil
Rahlstedt	074 005	mittel	mittel	mittel	mittel	mittel	mittel	mittel	mittel	mittel	mittel	mittel	mittel	stabil
Rahlstedt	074 006	mittel	mittel	mittel	mittel	mittel	mittel	mittel	mittel	mittel	mittel	mittel	mittel	stabil
Rahlstedt	074 007	mittel	hoch	hoch	hoch	hoch	hoch	mittel	mittel	mittel	mittel	hoch	mittel	stabil
Rahlstedt	074 008	mittel	mittel	mittel	mittel	mittel	mittel	mittel	mittel	mittel	mittel	mittel	mittel	stabil
Rahlstedt	074 009	niedrig	niedrig	niedrig	niedrig	niedrig	niedrig	niedrig	niedrig	niedrig	niedrig	niedrig	niedrig	stabil
Rahlstedt	074 010	mittel	mittel	mittel	mittel	mittel	mittel	mittel	mittel	mittel	mittel	mittel	mittel	stabil
Rahlstedt	074 011	mittel	mittel	mittel	mittel	mittel	mittel	mittel	mittel	mittel	mittel	mittel	mittel	stabil
Rahlstedt	074 012	mittel	mittel	mittel	mittel	mittel	mittel	mittel	mittel	mittel	mittel	mittel	mittel	stabil
Rahlstedt	074 013	hoch	hoch	hoch	hoch	hoch	hoch	hoch	hoch	hoch	hoch	hoch	hoch	stabil
Rahlstedt	074 014	sehr niedrig	sehr niedrig	sehr niedrig	niedrig	niedrig	niedrig	niedrig	niedrig	niedrig	niedrig	sehr niedrig	niedrig	stabil
Rahlstedt	074 015	mittel	mittel	hoch	hoch	hoch	hoch	mittel	mittel	mittel	mittel	mittel	hoch	stabil









Stadtteil	Stat. Gebiet	Statusindex 2012	Statusindex 2013	Statusindex 2014	Statusindex 2015	Statusindex 2016	Statusindex 2017	Statusindex 2018	Statusindex 2019	Statusindex 2020	Statusindex 2021	Statusindex 2022	Statusindex 2023	Dynamikindex 2023
Harburg	088 010	sehr niedrig	sehr niedrig	sehr niedrig	sehr niedrig	sehr niedrig	sehr niedrig	sehr niedrig	sehr niedrig	niedrig	niedrig	niedrig	niedrig	stabil
Neuland	089 001	mittel	mittel	mittel	mittel	mittel	mittel	mittel	mittel	mittel	mittel	mittel	mittel	stabil
Neuland	089 002	mittel	mittel	mittel	mittel	mittel	mittel	mittel	mittel	mittel	mittel	mittel	mittel	stabil
Wilstorf	091 001	mittel	mittel	mittel	mittel	mittel	mittel	mittel	mittel	mittel	mittel	mittel	mittel	stabil
Wilstorf	091 002	mittel	niedrig	niedrig	niedrig	niedrig	mittel	mittel	mittel	niedrig	niedrig	niedrig	mittel	stabil
Wilstorf	091 003	niedrig	niedrig	niedrig	niedrig	niedrig	mittel	mittel	mittel	mittel	mittel	mittel	mittel	stabil
Wilstorf	091 004	mittel	mittel	mittel	mittel	mittel	mittel	mittel	mittel	mittel	mittel	mittel	mittel	stabil
Wilstorf	091 005	mittel	mittel	mittel	mittel	mittel	mittel	mittel	mittel	mittel	mittel	mittel	mittel	stabil
Wilstorf	091 006	mittel	mittel	mittel	mittel	mittel	mittel	mittel	mittel	mittel	mittel	mittel	mittel	stabil
Wilstorf	091 007	mittel	mittel	mittel	mittel	mittel	mittel	mittel	mittel	mittel	mittel	mittel	mittel	stabil
Rönneburg	092 001	mittel	mittel	mittel	mittel	mittel	mittel	mittel	mittel	mittel	mittel	mittel	mittel	stabil
Langenbek	093 001	mittel	mittel	mittel	mittel	mittel	mittel	mittel	mittel	mittel	mittel	mittel	mittel	stabil
Sinstorf	094 001	mittel	mittel	mittel	mittel	mittel	mittel	mittel	mittel	mittel	mittel	mittel	mittel	stabil
Sinstorf	094 002	mittel	mittel	mittel	mittel	mittel	mittel	mittel	mittel	mittel	mittel	mittel	mittel	stabil
Marmstorf	095 001	mittel	mittel	mittel	mittel	mittel	mittel	mittel	mittel	mittel	mittel	mittel	mittel	stabil
Marmstorf	095 002	hoch	hoch	hoch	hoch	hoch	hoch	hoch	hoch	hoch	hoch	hoch	hoch	stabil
Marmstorf	095 003	hoch	hoch	hoch	hoch	hoch	hoch	hoch	hoch	hoch	hoch	mittel	mittel	stabil
Marmstorf	095 004	mittel	mittel	mittel	mittel	mittel	mittel	mittel	mittel	mittel	mittel	mittel	mittel	stabil
Marmstorf	095 005	mittel	mittel	mittel	mittel	mittel	mittel	mittel	mittel	mittel	mittel	mittel	mittel	stabil
Eißendorf	096 001	mittel	mittel	mittel	mittel	mittel	mittel	mittel	mittel	mittel	mittel	mittel	mittel	stabil
Eißendorf	096 002	mittel	mittel	mittel	mittel	mittel	mittel	mittel	mittel	mittel	mittel	mittel	mittel	stabil
Eißendorf	096 003	mittel	mittel	mittel	mittel	mittel	mittel	mittel	mittel	mittel	mittel	mittel	mittel	stabil
Eißendorf	096 004	niedrig	niedrig	sehr niedrig	sehr niedrig	sehr niedrig	sehr niedrig	niedrig	niedrig	sehr niedrig	niedrig	niedrig	niedrig	stabil
Eißendorf	096 005	mittel	mittel	mittel	niedrig	niedrig	mittel	mittel	mittel	mittel	mittel	mittel	mittel	stabil
Eißendorf	096 006	mittel	mittel	mittel	mittel	mittel	mittel	mittel	mittel	mittel	mittel	mittel	mittel	stabil
Eißendorf	096 007	mittel	mittel	mittel	mittel	mittel	mittel	mittel	mittel	mittel	mittel	mittel	mittel	stabil
Eißendorf	096 008	niedrig	niedrig	niedrig	niedrig	niedrig	niedrig	niedrig	mittel	mittel	mittel	mittel	mittel	stabil
Eißendorf	096 009	mittel	mittel	mittel	mittel	mittel	mittel	mittel	mittel	mittel	mittel	mittel	mittel	stabil
Eißendorf	096 010	mittel	mittel	mittel	mittel	mittel	mittel	mittel	mittel	mittel	mittel	mittel	mittel	stabil
Heimfeld	097 001	mittel	mittel	mittel	mittel	mittel	mittel	mittel	mittel	mittel	mittel	mittel	mittel	stabil
Heimfeld	097 003	sehr niedrig	sehr niedrig	sehr niedrig	sehr niedrig	sehr niedrig	sehr niedrig	sehr niedrig	sehr niedrig	sehr niedrig	sehr niedrig	sehr niedrig	sehr niedrig	stabil
Heimfeld	097 005	hoch	hoch	hoch	hoch	hoch	hoch	hoch	mittel	hoch	mittel	hoch	hoch	stabil



## B 2 Indizes auf Ebene der statistischen Gebiete

Stadtteil	Stat. Gebiet	Bevölkerung 31.12.2022	Status- index	Dynamik- index	Gesamindex	Statuswechsel
Hamburg-Altstadt	001 005	869	sehr niedrig	negativ	Status sehr niedrig - Dynamik -	neu dazugekommen
Hamburg-Altstadt	001 008	1.353	mittel	stabil	Status mittel - Dynamik 0	unverändert
Hamburg-Altstadt	001 009	344	mittel	stabil	Status mittel - Dynamik 0	unverändert
Hamburg-Altstadt	001 010	330	mittel	stabil	Status mittel - Dynamik 0	unverändert
HafenCity	002 001	2.865	mittel	stabil	Status mittel - Dynamik 0	unverändert
HafenCity	002 002	4.085	mittel	positiv	Status mittel - Dynamik +	unverändert
Neustadt	003 002	465	mittel	stabil	Status mittel - Dynamik 0	unverändert
Neustadt	003 006	3.097	mittel	stabil	Status mittel - Dynamik 0	unverändert
Neustadt	003 007	2.342	mittel	stabil	Status mittel - Dynamik 0	unverändert
Neustadt	003 008	407	mittel	positiv	Status mittel - Dynamik +	höherer Status
Neustadt	003 010	1.966	mittel	stabil	Status mittel - Dynamik 0	unverändert
Neustadt	003 011	1.590	mittel	stabil	Status mittel - Dynamik 0	unverändert
Neustadt	003 012	1.882	mittel	stabil	Status mittel - Dynamik 0	unverändert
St.Pauli	004 002	4.085	mittel	stabil	Status mittel - Dynamik 0	unverändert
St.Pauli	004 004	3.222	mittel	negativ	Status mittel - Dynamik -	unverändert
St.Pauli	004 006	3.457	mittel	stabil	Status mittel - Dynamik 0	unverändert
St.Pauli	004 007	3.518	mittel	stabil	Status mittel - Dynamik 0	unverändert
St.Pauli	004 008	2.427	mittel	stabil	Status mittel - Dynamik 0	höherer Status
St.Pauli	004 009	2.609	mittel	stabil	Status mittel - Dynamik 0	höherer Status
St.Pauli	004 010	2.587	mittel	stabil	Status mittel - Dynamik 0	unverändert
St.Georg	005 002	2.156	mittel	stabil	Status mittel - Dynamik 0	unverändert
St.Georg	005 004	1.680	mittel	stabil	Status mittel - Dynamik 0	unverändert
St.Georg	005 005	2.902	mittel	stabil	Status mittel - Dynamik 0	unverändert
St.Georg	005 006	710	mittel	stabil	Status mittel - Dynamik 0	unverändert
St.Georg	005 007	1.476	mittel	stabil	Status mittel - Dynamik 0	unverändert
St.Georg	005 008	2.760	niedrig	negativ	Status niedrig - Dynamik -	niedrigerer Status
St.Georg	005 009	440	niedrig	stabil	Status niedrig - Dynamik 0	unverändert
Hammerbrook	006 001	4.065	mittel	stabil	Status mittel - Dynamik 0	unverändert
Hammerbrook	006 002	660	mittel	stabil	Status mittel - Dynamik 0	unverändert
Hammerbrook	006 003	394	sehr niedrig	negativ	Status sehr niedrig - Dynamik -	neu dazugekommen
Hammerbrook	006 004	628	sehr niedrig	negativ	Status sehr niedrig - Dynamik -	unverändert
Borgfelde	007 001	2.267	mittel	stabil	Status mittel - Dynamik 0	unverändert
Borgfelde	007 002	2.806	mittel	stabil	Status mittel - Dynamik 0	unverändert
Borgfelde	007 003	3.496	sehr niedrig	stabil	Status sehr niedrig - Dynamik 0	unverändert
Hamm	008 001	3.055	mittel	stabil	Status mittel - Dynamik 0	unverändert
Hamm	008 002	2.188	mittel	stabil	Status mittel - Dynamik 0	unverändert
Hamm	008 003	1.567	mittel	stabil	Status mittel - Dynamik 0	unverändert
Hamm	008 004	3.468	mittel	stabil	Status mittel - Dynamik 0	unverändert
Hamm	008 005	3.676	mittel	stabil	Status mittel - Dynamik 0	unverändert
Hamm	008 006	3.768	mittel	stabil	Status mittel - Dynamik 0	unverändert
Hamm	008 008	3.521	mittel	stabil	Status mittel - Dynamik 0	unverändert
Hamm	008 009	1.891	mittel	stabil	Status mittel - Dynamik 0	unverändert

Stadtteil	Stat. Gebiet	Bevölkerung 31.12.2022	Status- index	Dynamik- index	Gesamtindex	Statuswechsel
Hamm	009 001	2.793	niedrig	stabil	Status niedrig - Dynamik 0	niedrigerer Status
Hamm	009 002	2.065	niedrig	stabil	Status niedrig - Dynamik 0	unverändert
Hamm	009 003	1.823	niedrig	stabil	Status niedrig - Dynamik 0	unverändert
Hamm	009 004	2.299	niedrig	negativ	Status niedrig - Dynamik -	unverändert
Hamm	009 005	2.229	mittel	stabil	Status mittel - Dynamik 0	unverändert
Hamm	010 002	3.797	mittel	stabil	Status mittel - Dynamik 0	unverändert
Horn	011 001	3.519	mittel	stabil	Status mittel - Dynamik 0	höherer Status
Horn	011 002	540	niedrig	stabil	Status niedrig - Dynamik 0	unverändert
Horn	011 003	2.434	mittel	stabil	Status mittel - Dynamik 0	unverändert
Horn	011 004	3.570	mittel	stabil	Status mittel - Dynamik 0	höherer Status
Horn	011 005	2.970	mittel	stabil	Status mittel - Dynamik 0	unverändert
Horn	011 006	3.021	mittel	stabil	Status mittel - Dynamik 0	unverändert
Horn	011 007	2.023	niedrig	stabil	Status niedrig - Dynamik 0	unverändert
Horn	011 008	3.291	niedrig	stabil	Status niedrig - Dynamik 0	unverändert
Horn	011 009	2.794	sehr niedrig	stabil	Status sehr niedrig - Dynamik 0	unverändert
Horn	011 010	3.426	niedrig	stabil	Status niedrig - Dynamik 0	unverändert
Horn	011 011	1.473	niedrig	stabil	Status niedrig - Dynamik 0	unverändert
Horn	011 012	2.465	niedrig	stabil	Status niedrig - Dynamik 0	unverändert
Horn	011 013	1.799	mittel	stabil	Status mittel - Dynamik 0	unverändert
Horn	011 014	1.875	sehr niedrig	stabil	Status sehr niedrig - Dynamik 0	unverändert
Horn	011 015	2.626	niedrig	stabil	Status niedrig - Dynamik 0	unverändert
Horn	011 016	599	mittel	stabil	Status mittel - Dynamik 0	unverändert
Billstedt	012 001	3.126	sehr niedrig	stabil	Status sehr niedrig - Dynamik 0	unverändert
Billstedt	012 002	1.565	mittel	stabil	Status mittel - Dynamik 0	unverändert
Billstedt	012 003	1.727	niedrig	stabil	Status niedrig - Dynamik 0	unverändert
Billstedt	012 004	3.202	niedrig	negativ	Status niedrig - Dynamik -	unverändert
Billstedt	012 005	1.801	mittel	stabil	Status mittel - Dynamik 0	unverändert
Billstedt	012 006	2.838	mittel	stabil	Status mittel - Dynamik 0	unverändert
Billstedt	012 007	2.073	mittel	stabil	Status mittel - Dynamik 0	unverändert
Billstedt	012 008	1.576	mittel	stabil	Status mittel - Dynamik 0	unverändert
Billstedt	012 009	3.583	sehr niedrig	stabil	Status sehr niedrig - Dynamik 0	unverändert
Billstedt	012 010	3.128	mittel	stabil	Status mittel - Dynamik 0	unverändert
Billstedt	012 011	2.107	sehr niedrig	stabil	Status sehr niedrig - Dynamik 0	unverändert
Billstedt	012 012	903	mittel	stabil	Status mittel - Dynamik 0	unverändert
Billstedt	012 013	2.269	sehr niedrig	stabil	Status sehr niedrig - Dynamik 0	unverändert
Billstedt	012 014	3.785	sehr niedrig	stabil	Status sehr niedrig - Dynamik 0	unverändert
Billstedt	012 015	3.395	mittel	stabil	Status mittel - Dynamik 0	unverändert
Billstedt	012 016	2.497	mittel	stabil	Status mittel - Dynamik 0	höherer Status
Billstedt	012 017	1.563	mittel	stabil	Status mittel - Dynamik 0	unverändert
Billstedt	012 018	4.600	niedrig	stabil	Status niedrig - Dynamik 0	höherer Status
Billstedt	012 019	3.496	sehr niedrig	stabil	Status sehr niedrig - Dynamik 0	unverändert
Billstedt	012 020	3.026	sehr niedrig	stabil	Status sehr niedrig - Dynamik 0	unverändert
Billstedt	012 021	1.783	mittel	stabil	Status mittel - Dynamik 0	unverändert
Billstedt	012 022	3.867	niedrig	stabil	Status niedrig - Dynamik 0	höherer Status
Billstedt	012 023	2.954	niedrig	stabil	Status niedrig - Dynamik 0	höherer Status
Billstedt	012 024	960	niedrig	stabil	Status niedrig - Dynamik 0	unverändert
Billstedt	012 026	1.280	mittel	stabil	Status mittel - Dynamik 0	unverändert
Billstedt	012 027	2.451	sehr niedrig	stabil	Status sehr niedrig - Dynamik 0	unverändert
Billstedt	012 028	3.299	niedrig	stabil	Status niedrig - Dynamik 0	unverändert

Stadtteil	Stat. Gebiet	Bevölkerung 31.12.2022	Status- index	Dynamik- index	Gesamtindex	Statuswechsel
Billstedt	012 029	2.893	niedrig	stabil	Status niedrig - Dynamik 0	höherer Status
Billbrook	013 001	1.424	sehr niedrig	stabil	Status sehr niedrig - Dynamik 0	unverändert
Billbrook	013 002	367	sehr niedrig	negativ	Status sehr niedrig - Dynamik -	neu dazugekommen
Rothenburgsort	014 002	1.343	sehr niedrig	negativ	Status sehr niedrig - Dynamik -	niedrigerer Status
Rothenburgsort	014 003	3.813	niedrig	stabil	Status niedrig - Dynamik 0	unverändert
Rothenburgsort	014 004	3.639	niedrig	stabil	Status niedrig - Dynamik 0	unverändert
Rothenburgsort	014 005	761	sehr niedrig	negativ	Status sehr niedrig - Dynamik -	neu dazugekommen
Veddel	015 001	4.212	sehr niedrig	stabil	Status sehr niedrig - Dynamik 0	unverändert
Wilhelmsburg	016 003	1.064	sehr niedrig	stabil	Status sehr niedrig - Dynamik 0	unverändert
Wilhelmsburg	016 004	4.430	sehr niedrig	stabil	Status sehr niedrig - Dynamik 0	unverändert
Wilhelmsburg	016 005	1.294	sehr niedrig	negativ	Status sehr niedrig - Dynamik -	unverändert
Wilhelmsburg	016 006	1.919	niedrig	stabil	Status niedrig - Dynamik 0	unverändert
Wilhelmsburg	016 007	3.318	niedrig	stabil	Status niedrig - Dynamik 0	höherer Status
Wilhelmsburg	016 008	1.080	mittel	stabil	Status mittel - Dynamik 0	unverändert
Wilhelmsburg	016 009	2.250	sehr niedrig	positiv	Status sehr niedrig - Dynamik +	unverändert
Wilhelmsburg	016 010	4.718	niedrig	stabil	Status niedrig - Dynamik 0	unverändert
Wilhelmsburg	016 011	3.031	mittel	stabil	Status mittel - Dynamik 0	unverändert
Wilhelmsburg	016 012	977	mittel	stabil	Status mittel - Dynamik 0	unverändert
Wilhelmsburg	016 013	3.242	niedrig	stabil	Status niedrig - Dynamik 0	höherer Status
Wilhelmsburg	016 014	2.335	niedrig	stabil	Status niedrig - Dynamik 0	unverändert
Wilhelmsburg	016 015	1.084	mittel	stabil	Status mittel - Dynamik 0	unverändert
Wilhelmsburg	016 016	1.319	sehr niedrig	stabil	Status sehr niedrig - Dynamik 0	unverändert
Wilhelmsburg	016 017	3.257	mittel	stabil	Status mittel - Dynamik 0	höherer Status
Wilhelmsburg	016 018	435	mittel	stabil	Status mittel - Dynamik 0	unverändert
Wilhelmsburg	016 019	3.147	mittel	stabil	Status mittel - Dynamik 0	unverändert
Wilhelmsburg	016 020	570	mittel	stabil	Status mittel - Dynamik 0	unverändert
Wilhelmsburg	016 021	4.048	mittel	stabil	Status mittel - Dynamik 0	unverändert
Wilhelmsburg	016 022	2.155	mittel	stabil	Status mittel - Dynamik 0	unverändert
Wilhelmsburg	016 023	5.781	sehr niedrig	stabil	Status sehr niedrig - Dynamik 0	unverändert
Wilhelmsburg	016 024	1.461	mittel	stabil	Status mittel - Dynamik 0	unverändert
Kleiner Grasbrook	017 003	1.062	sehr niedrig	stabil	Status sehr niedrig - Dynamik 0	unverändert
Finkenwerder	020 003	1.276	mittel	stabil	Status mittel - Dynamik 0	niedrigerer Status
Finkenwerder	020 004	887	hoch	stabil	Status hoch - Dynamik 0	unverändert
Finkenwerder	020 005	2.309	mittel	stabil	Status mittel - Dynamik 0	unverändert
Finkenwerder	020 006	2.099	mittel	stabil	Status mittel - Dynamik 0	unverändert
Finkenwerder	020 007	1.612	mittel	stabil	Status mittel - Dynamik 0	unverändert
Finkenwerder	020 008	1.789	niedrig	stabil	Status niedrig - Dynamik 0	unverändert
Finkenwerder	020 009	1.682	mittel	stabil	Status mittel - Dynamik 0	unverändert
Altona-Altstadt	021 001	4.191	mittel	stabil	Status mittel - Dynamik 0	unverändert
Altona-Altstadt	021 002	2.085	mittel	stabil	Status mittel - Dynamik 0	unverändert
Altona-Altstadt	021 003	1.663	mittel	stabil	Status mittel - Dynamik 0	unverändert
Altona-Altstadt	021 004	2.073	mittel	stabil	Status mittel - Dynamik 0	unverändert
Altona-Altstadt	021 005	3.279	mittel	negativ	Status mittel - Dynamik -	unverändert
Altona-Altstadt	021 006	2.438	mittel	stabil	Status mittel - Dynamik 0	höherer Status
Altona-Altstadt	021 007	3.049	mittel	stabil	Status mittel - Dynamik 0	unverändert
Altona-Altstadt	021 008	2.961	mittel	stabil	Status mittel - Dynamik 0	unverändert
Altona-Altstadt	021 009	1.594	niedrig	stabil	Status niedrig - Dynamik 0	höherer Status
Altona-Altstadt	021 010	1.939	mittel	stabil	Status mittel - Dynamik 0	unverändert
Altona-Altstadt	021 011	2.009	sehr niedrig	stabil	Status sehr niedrig - Dynamik 0	unverändert

Stadtteil	Stat. Gebiet	Bevölkerung 31.12.2022	Status- index	Dynamik- index	Gesamtindex	Statuswechsel
Altona-Altstadt	021 012	2.380	niedrig	stabil	Status niedrig - Dynamik 0	unverändert
Sternschanze	022 001	2.415	mittel	stabil	Status mittel - Dynamik 0	unverändert
Sternschanze	022 002	2.478	mittel	stabil	Status mittel - Dynamik 0	unverändert
Sternschanze	022 003	2.669	mittel	stabil	Status mittel - Dynamik 0	unverändert
Sternschanze	022 004	327	mittel	stabil	Status mittel - Dynamik 0	unverändert
Altona-Nord	023 001	1.716	niedrig	positiv	Status niedrig - Dynamik +	unverändert
Altona-Nord	023 002	2.305	mittel	stabil	Status mittel - Dynamik 0	unverändert
Altona-Nord	023 003	2.040	mittel	stabil	Status mittel - Dynamik 0	unverändert
Altona-Nord	023 004	2.498	mittel	stabil	Status mittel - Dynamik 0	unverändert
Altona-Nord	023 005	2.304	niedrig	stabil	Status niedrig - Dynamik 0	unverändert
Altona-Nord	023 006	2.462	mittel	stabil	Status mittel - Dynamik 0	unverändert
Altona-Nord	023 007	2.609	mittel	stabil	Status mittel - Dynamik 0	unverändert
Altona-Nord	023 008	3.739	mittel	stabil	Status mittel - Dynamik 0	unverändert
Altona-Nord	023 009	3.075	mittel	stabil	Status mittel - Dynamik 0	unverändert
Altona-Nord	023 010	2.088	mittel	stabil	Status mittel - Dynamik 0	unverändert
Altona-Nord	023 011	1.756	mittel	stabil	Status mittel - Dynamik 0	unverändert
Ottensen	024 001	2.752	mittel	stabil	Status mittel - Dynamik 0	unverändert
Ottensen	024 002	2.996	mittel	stabil	Status mittel - Dynamik 0	unverändert
Ottensen	024 003	3.002	mittel	stabil	Status mittel - Dynamik 0	unverändert
Ottensen	024 004	1.753	mittel	stabil	Status mittel - Dynamik 0	unverändert
Ottensen	024 005	1.793	mittel	stabil	Status mittel - Dynamik 0	unverändert
Ottensen	024 006	1.837	hoch	stabil	Status hoch - Dynamik 0	unverändert
Ottensen	024 007	2.528	mittel	stabil	Status mittel - Dynamik 0	unverändert
Ottensen	024 008	3.129	mittel	stabil	Status mittel - Dynamik 0	unverändert
Ottensen	024 009	1.795	mittel	stabil	Status mittel - Dynamik 0	unverändert
Ottensen	024 010	1.973	mittel	stabil	Status mittel - Dynamik 0	unverändert
Ottensen	024 011	2.205	hoch	stabil	Status hoch - Dynamik 0	unverändert
Ottensen	024 012	2.063	hoch	stabil	Status hoch - Dynamik 0	unverändert
Ottensen	024 013	2.844	mittel	stabil	Status mittel - Dynamik 0	unverändert
Ottensen	024 014	3.784	mittel	stabil	Status mittel - Dynamik 0	unverändert
Ottensen	024 015	911	mittel	stabil	Status mittel - Dynamik 0	niedrigerer Status
Bahrenfeld	025 001	2.377	sehr niedrig	negativ	Status sehr niedrig - Dynamik -	2 Klassen niedrigerer Status
Bahrenfeld	025 003	1.862	mittel	stabil	Status mittel - Dynamik 0	unverändert
Bahrenfeld	025 004	2.135	mittel	stabil	Status mittel - Dynamik 0	unverändert
Bahrenfeld	025 005	1.059	sehr niedrig	stabil	Status sehr niedrig - Dynamik 0	unverändert
Bahrenfeld	025 006	3.268	hoch	stabil	Status hoch - Dynamik 0	unverändert
Bahrenfeld	025 007	1.525	mittel	stabil	Status mittel - Dynamik 0	höherer Status
Bahrenfeld	025 008	746	mittel	stabil	Status mittel - Dynamik 0	unverändert
Bahrenfeld	025 011	4.418	mittel	stabil	Status mittel - Dynamik 0	unverändert
Bahrenfeld	025 012	3.408	mittel	stabil	Status mittel - Dynamik 0	unverändert
Bahrenfeld	025 013	915	mittel	stabil	Status mittel - Dynamik 0	unverändert
Bahrenfeld	025 014	1.659	mittel	positiv	Status mittel - Dynamik +	unverändert
Bahrenfeld	025 015	2.811	mittel	stabil	Status mittel - Dynamik 0	unverändert
Bahrenfeld	025 016	865	mittel	stabil	Status mittel - Dynamik 0	unverändert
Bahrenfeld	025 017	3.047	mittel	stabil	Status mittel - Dynamik 0	unverändert
Bahrenfeld	025 018	1.016	mittel	negativ	Status mittel - Dynamik -	unverändert
Groß Flottbek	026 001	2.219	hoch	stabil	Status hoch - Dynamik 0	unverändert
Groß Flottbek	026 002	2.050	hoch	stabil	Status hoch - Dynamik 0	unverändert
Groß Flottbek	026 003	2.825	hoch	stabil	Status hoch - Dynamik 0	unverändert



Stadtteil	Stat. Gebiet	Bevölkerung 31.12.2022	Status- index	Dynamik- index	Gesamtindex	Statuswechsel
Groß Flottbek	026 004	1.973	hoch	stabil	Status hoch - Dynamik 0	unverändert
Groß Flottbek	026 005	2.085	hoch	stabil	Status hoch - Dynamik 0	unverändert
Othmarschen	027 001	2.183	hoch	stabil	Status hoch - Dynamik 0	unverändert
Othmarschen	027 002	2.515	hoch	stabil	Status hoch - Dynamik 0	unverändert
Othmarschen	027 003	4.372	mittel	stabil	Status mittel - Dynamik 0	unverändert
Othmarschen	027 004	750	mittel	stabil	Status mittel - Dynamik 0	niedrigerer Status
Othmarschen	027 006	1.661	hoch	stabil	Status hoch - Dynamik 0	unverändert
Othmarschen	027 007	1.386	hoch	stabil	Status hoch - Dynamik 0	unverändert
Othmarschen	027 008	1.117	mittel	stabil	Status mittel - Dynamik 0	unverändert
Othmarschen	027 009	2.507	hoch	stabil	Status hoch - Dynamik 0	unverändert
Lurup	028 001	2.529	mittel	stabil	Status mittel - Dynamik 0	unverändert
Lurup	028 002	3.464	mittel	stabil	Status mittel - Dynamik 0	unverändert
Lurup	028 003	3.181	niedrig	stabil	Status niedrig - Dynamik 0	unverändert
Lurup	028 004	3.199	mittel	stabil	Status mittel - Dynamik 0	unverändert
Lurup	028 005	3.371	niedrig	stabil	Status niedrig - Dynamik 0	unverändert
Lurup	028 006	2.261	mittel	stabil	Status mittel - Dynamik 0	unverändert
Lurup	028 007	4.337	mittel	stabil	Status mittel - Dynamik 0	unverändert
Lurup	028 008	2.788	sehr niedrig	stabil	Status sehr niedrig - Dynamik 0	unverändert
Lurup	028 009	3.623	mittel	stabil	Status mittel - Dynamik 0	unverändert
Lurup	028 010	2.015	mittel	stabil	Status mittel - Dynamik 0	unverändert
Lurup	028 011	665	mittel	stabil	Status mittel - Dynamik 0	unverändert
Lurup	028 012	879	sehr niedrig	negativ	Status sehr niedrig - Dynamik -	niedrigerer Status
Lurup	028 013	1.599	sehr niedrig	stabil	Status sehr niedrig - Dynamik 0	unverändert
Lurup	028 014	1.519	sehr niedrig	stabil	Status sehr niedrig - Dynamik 0	unverändert
Lurup	028 015	334	mittel	positiv	Status mittel - Dynamik +	unverändert
Lurup	028 016	1.390	mittel	stabil	Status mittel - Dynamik 0	unverändert
Osdorf	029 002	1.598	sehr niedrig	stabil	Status sehr niedrig - Dynamik 0	unverändert
Osdorf	029 003	1.942	sehr niedrig	positiv	Status sehr niedrig - Dynamik +	unverändert
Osdorf	029 004	1.619	niedrig	stabil	Status niedrig - Dynamik 0	höherer Status
Osdorf	029 005	1.492	mittel	stabil	Status mittel - Dynamik 0	unverändert
Osdorf	029 006	3.104	sehr niedrig	stabil	Status sehr niedrig - Dynamik 0	unverändert
Osdorf	029 007	1.640	mittel	positiv	Status mittel - Dynamik +	unverändert
Osdorf	029 008	3.598	mittel	stabil	Status mittel - Dynamik 0	unverändert
Osdorf	029 009	1.919	mittel	stabil	Status mittel - Dynamik 0	unverändert
Osdorf	029 010	1.478	mittel	stabil	Status mittel - Dynamik 0	unverändert
Osdorf	029 011	2.405	mittel	stabil	Status mittel - Dynamik 0	unverändert
Osdorf	029 012	2.080	hoch	stabil	Status hoch - Dynamik 0	unverändert
Osdorf	029 013	3.114	hoch	stabil	Status hoch - Dynamik 0	unverändert
Nienstedten	030 001	2.441	hoch	stabil	Status hoch - Dynamik 0	unverändert
Nienstedten	030 002	1.811	hoch	stabil	Status hoch - Dynamik 0	unverändert
Nienstedten	030 003	858	hoch	stabil	Status hoch - Dynamik 0	unverändert
Nienstedten	030 004	1.945	hoch	stabil	Status hoch - Dynamik 0	unverändert
Blankenese	031 001	2.220	hoch	stabil	Status hoch - Dynamik 0	unverändert
Blankenese	031 002	2.348	hoch	stabil	Status hoch - Dynamik 0	unverändert
Blankenese	031 003	2.922	hoch	stabil	Status hoch - Dynamik 0	unverändert
Blankenese	031 004	1.880	hoch	stabil	Status hoch - Dynamik 0	unverändert
Blankenese	031 005	2.647	hoch	stabil	Status hoch - Dynamik 0	unverändert
Blankenese	031 006	1.716	hoch	stabil	Status hoch - Dynamik 0	unverändert
Iserbrook	032 001	1.617	hoch	stabil	Status hoch - Dynamik 0	unverändert

Stadtteil	Stat. Gebiet	Bevölkerung 31.12.2022	Status- index	Dynamik- index	Gesamtindex	Statuswechsel
Iserbrook	032 002	1.653	mittel	stabil	Status mittel - Dynamik 0	unverändert
Iserbrook	032 003	3.402	mittel	stabil	Status mittel - Dynamik 0	unverändert
Iserbrook	032 004	2.451	mittel	stabil	Status mittel - Dynamik 0	niedrigerer Status
Iserbrook	032 005	2.446	hoch	stabil	Status hoch - Dynamik 0	unverändert
Sülldorf	033 001	878	sehr niedrig	stabil	Status sehr niedrig - Dynamik 0	unverändert
Sülldorf	033 002	2.754	mittel	stabil	Status mittel - Dynamik 0	unverändert
Sülldorf	033 003	2.631	hoch	stabil	Status hoch - Dynamik 0	unverändert
Sülldorf	033 004	1.917	hoch	stabil	Status hoch - Dynamik 0	unverändert
Sülldorf	033 005	1.238	mittel	stabil	Status mittel - Dynamik 0	unverändert
Rissen	034 002	1.910	hoch	stabil	Status hoch - Dynamik 0	unverändert
Rissen	034 003	1.760	mittel	stabil	Status mittel - Dynamik 0	unverändert
Rissen	034 004	2.613	mittel	stabil	Status mittel - Dynamik 0	unverändert
Rissen	034 005	2.777	mittel	stabil	Status mittel - Dynamik 0	unverändert
Rissen	034 006	3.492	mittel	stabil	Status mittel - Dynamik 0	unverändert
Rissen	034 007	1.919	hoch	stabil	Status hoch - Dynamik 0	unverändert
Rissen	034 008	1.736	hoch	stabil	Status hoch - Dynamik 0	unverändert
Eimsbüttel	035 001	1.489	mittel	stabil	Status mittel - Dynamik 0	unverändert
Eimsbüttel	035 002	1.924	mittel	stabil	Status mittel - Dynamik 0	unverändert
Eimsbüttel	035 003	1.923	mittel	stabil	Status mittel - Dynamik 0	unverändert
Eimsbüttel	035 004	3.099	mittel	stabil	Status mittel - Dynamik 0	unverändert
Eimsbüttel	035 005	2.030	mittel	stabil	Status mittel - Dynamik 0	unverändert
Eimsbüttel	035 006	1.996	mittel	stabil	Status mittel - Dynamik 0	unverändert
Eimsbüttel	035 007	1.581	mittel	stabil	Status mittel - Dynamik 0	unverändert
Eimsbüttel	035 008	2.312	mittel	stabil	Status mittel - Dynamik 0	unverändert
Eimsbüttel	035 009	2.480	hoch	stabil	Status hoch - Dynamik 0	unverändert
Eimsbüttel	035 010	2.236	hoch	stabil	Status hoch - Dynamik 0	unverändert
Eimsbüttel	035 011	2.650	mittel	stabil	Status mittel - Dynamik 0	unverändert
Eimsbüttel	035 012	2.159	mittel	stabil	Status mittel - Dynamik 0	unverändert
Eimsbüttel	035 013	1.364	mittel	stabil	Status mittel - Dynamik 0	unverändert
Eimsbüttel	035 014	1.452	mittel	stabil	Status mittel - Dynamik 0	unverändert
Eimsbüttel	035 015	3.339	mittel	stabil	Status mittel - Dynamik 0	unverändert
Eimsbüttel	035 016	2.787	hoch	stabil	Status hoch - Dynamik 0	unverändert
Eimsbüttel	035 017	1.973	mittel	stabil	Status mittel - Dynamik 0	unverändert
Eimsbüttel	035 018	2.351	hoch	stabil	Status hoch - Dynamik 0	unverändert
Eimsbüttel	035 019	1.640	mittel	stabil	Status mittel - Dynamik 0	niedrigerer Status
Eimsbüttel	035 020	2.453	hoch	stabil	Status hoch - Dynamik 0	unverändert
Eimsbüttel	035 021	3.094	mittel	stabil	Status mittel - Dynamik 0	unverändert
Eimsbüttel	035 022	2.815	mittel	stabil	Status mittel - Dynamik 0	unverändert
Eimsbüttel	035 023	2.483	mittel	stabil	Status mittel - Dynamik 0	unverändert
Eimsbüttel	035 024	2.259	mittel	stabil	Status mittel - Dynamik 0	unverändert
Eimsbüttel	035 025	1.594	mittel	stabil	Status mittel - Dynamik 0	unverändert
Eimsbüttel	035 026	2.392	mittel	stabil	Status mittel - Dynamik 0	unverändert
Rotherbaum	036 001	1.325	hoch	positiv	Status hoch - Dynamik +	unverändert
Rotherbaum	036 002	3.168	hoch	stabil	Status hoch - Dynamik 0	höherer Status
Rotherbaum	036 003	2.758	hoch	stabil	Status hoch - Dynamik 0	unverändert
Rotherbaum	036 004	1.245	hoch	stabil	Status hoch - Dynamik 0	unverändert
Rotherbaum	036 006	689	mittel	stabil	Status mittel - Dynamik 0	unverändert
Rotherbaum	036 007	477	mittel	stabil	Status mittel - Dynamik 0	niedrigerer Status
Rotherbaum	036 008	2.075	hoch	stabil	Status hoch - Dynamik 0	unverändert

Stadtteil	Stat. Gebiet	Bevölkerung 31.12.2022	Status- index	Dynamik- index	Gesamtindex	Statuswechsel
Rotherbaum	036 009	3.252	mittel	stabil	Status mittel - Dynamik 0	unverändert
Rotherbaum	036 010	983	hoch	stabil	Status hoch - Dynamik 0	unverändert
Rotherbaum	036 011	1.181	hoch	positiv	Status hoch - Dynamik +	höherer Status
Harvestehude	037 001	2.402	hoch	stabil	Status hoch - Dynamik 0	unverändert
Harvestehude	037 002	2.183	hoch	stabil	Status hoch - Dynamik 0	unverändert
Harvestehude	037 003	1.818	hoch	stabil	Status hoch - Dynamik 0	unverändert
Harvestehude	037 004	1.948	hoch	stabil	Status hoch - Dynamik 0	unverändert
Harvestehude	037 005	2.788	mittel	stabil	Status mittel - Dynamik 0	unverändert
Harvestehude	037 006	2.990	mittel	stabil	Status mittel - Dynamik 0	unverändert
Harvestehude	037 007	2.164	hoch	stabil	Status hoch - Dynamik 0	unverändert
Harvestehude	037 008	1.690	mittel	stabil	Status mittel - Dynamik 0	unverändert
Hoheluft-West	038 001	2.491	mittel	stabil	Status mittel - Dynamik 0	unverändert
Hoheluft-West	038 002	2.341	mittel	negativ	Status mittel - Dynamik -	unverändert
Hoheluft-West	038 003	2.757	mittel	stabil	Status mittel - Dynamik 0	unverändert
Hoheluft-West	038 004	1.974	hoch	stabil	Status hoch - Dynamik 0	unverändert
Hoheluft-West	038 005	2.067	hoch	stabil	Status hoch - Dynamik 0	unverändert
Hoheluft-West	038 006	1.967	hoch	stabil	Status hoch - Dynamik 0	unverändert
Lokstedt	039 001	1.960	mittel	stabil	Status mittel - Dynamik 0	unverändert
Lokstedt	039 002	3.291	mittel	stabil	Status mittel - Dynamik 0	unverändert
Lokstedt	039 003	2.537	mittel	stabil	Status mittel - Dynamik 0	unverändert
Lokstedt	039 004	1.016	mittel	stabil	Status mittel - Dynamik 0	unverändert
Lokstedt	039 005	444	mittel	stabil	Status mittel - Dynamik 0	unverändert
Lokstedt	039 006	4.470	mittel	stabil	Status mittel - Dynamik 0	unverändert
Lokstedt	039 007	4.042	hoch	stabil	Status hoch - Dynamik 0	höherer Status
Lokstedt	039 008	3.241	hoch	stabil	Status hoch - Dynamik 0	unverändert
Lokstedt	039 009	3.256	hoch	stabil	Status hoch - Dynamik 0	unverändert
Lokstedt	039 010	2.736	sehr niedrig	stabil	Status sehr niedrig - Dynamik 0	unverändert
Lokstedt	039 011	2.109	hoch	stabil	Status hoch - Dynamik 0	höherer Status
Lokstedt	039 012	2.215	mittel	stabil	Status mittel - Dynamik 0	unverändert
Niendorf	040 002	3.659	mittel	stabil	Status mittel - Dynamik 0	unverändert
Niendorf	040 003	2.369	mittel	stabil	Status mittel - Dynamik 0	niedrigerer Status
Niendorf	040 004	2.755	mittel	stabil	Status mittel - Dynamik 0	unverändert
Niendorf	040 005	3.111	mittel	stabil	Status mittel - Dynamik 0	unverändert
Niendorf	040 006	1.404	hoch	stabil	Status hoch - Dynamik 0	unverändert
Niendorf	040 007	2.608	hoch	stabil	Status hoch - Dynamik 0	höherer Status
Niendorf	040 008	2.089	hoch	stabil	Status hoch - Dynamik 0	unverändert
Niendorf	040 009	2.154	hoch	stabil	Status hoch - Dynamik 0	unverändert
Niendorf	040 010	2.271	hoch	stabil	Status hoch - Dynamik 0	unverändert
Niendorf	040 011	2.089	mittel	stabil	Status mittel - Dynamik 0	unverändert
Niendorf	040 012	2.203	mittel	stabil	Status mittel - Dynamik 0	unverändert
Niendorf	040 013	2.137	mittel	stabil	Status mittel - Dynamik 0	unverändert
Niendorf	040 014	1.799	hoch	stabil	Status hoch - Dynamik 0	höherer Status
Niendorf	040 015	1.744	mittel	stabil	Status mittel - Dynamik 0	unverändert
Niendorf	040 016	3.338	mittel	stabil	Status mittel - Dynamik 0	unverändert
Niendorf	040 017	2.266	mittel	stabil	Status mittel - Dynamik 0	unverändert
Niendorf	040 018	827	hoch	stabil	Status hoch - Dynamik 0	unverändert
Niendorf	040 019	2.268	niedrig	negativ	Status niedrig - Dynamik -	niedrigerer Status
Niendorf	040 020	1.031	mittel	stabil	Status mittel - Dynamik 0	unverändert
Schnelsen	041 001	3.391	mittel	negativ	Status mittel - Dynamik -	unverändert

Stadtteil	Stat. Gebiet	Bevölkerung 31.12.2022	Status- index	Dynamik- index	Gesamtindex	Statuswechsel
Schnelsen	041 003	5.286	mittel	stabil	Status mittel - Dynamik 0	unverändert
Schnelsen	041 004	949	mittel	stabil	Status mittel - Dynamik 0	unverändert
Schnelsen	041 005	3.077	mittel	stabil	Status mittel - Dynamik 0	unverändert
Schnelsen	041 006	760	niedrig	stabil	Status niedrig - Dynamik 0	unverändert
Schnelsen	041 007	1.718	mittel	stabil	Status mittel - Dynamik 0	unverändert
Schnelsen	041 008	2.901	mittel	stabil	Status mittel - Dynamik 0	unverändert
Schnelsen	041 009	2.894	mittel	stabil	Status mittel - Dynamik 0	unverändert
Schnelsen	041 010	3.748	mittel	stabil	Status mittel - Dynamik 0	unverändert
Schnelsen	041 011	2.593	niedrig	stabil	Status niedrig - Dynamik 0	höherer Status
Schnelsen	041 012	3.226	mittel	stabil	Status mittel - Dynamik 0	unverändert
Eidelstedt	042 001	1.622	mittel	stabil	Status mittel - Dynamik 0	unverändert
Eidelstedt	042 002	1.771	mittel	stabil	Status mittel - Dynamik 0	unverändert
Eidelstedt	042 003	3.224	mittel	stabil	Status mittel - Dynamik 0	unverändert
<b>Eidelstedt</b>	<b>042 004</b>	<b>2.247</b>	<b>sehr niedrig</b>	<b>positiv</b>	<b>Status sehr niedrig - Dynamik +</b>	<b>unverändert</b>
Eidelstedt	042 005	2.216	niedrig	stabil	Status niedrig - Dynamik 0	unverändert
Eidelstedt	042 006	553	mittel	stabil	Status mittel - Dynamik 0	unverändert
Eidelstedt	042 007	612	hoch	stabil	Status hoch - Dynamik 0	unverändert
Eidelstedt	042 008	2.151	hoch	stabil	Status hoch - Dynamik 0	unverändert
Eidelstedt	042 009	2.865	mittel	stabil	Status mittel - Dynamik 0	unverändert
Eidelstedt	042 010	2.096	mittel	stabil	Status mittel - Dynamik 0	unverändert
Eidelstedt	042 012	3.147	mittel	stabil	Status mittel - Dynamik 0	unverändert
Eidelstedt	042 013	2.687	mittel	stabil	Status mittel - Dynamik 0	unverändert
Eidelstedt	042 014	3.688	mittel	stabil	Status mittel - Dynamik 0	unverändert
Eidelstedt	042 015	2.870	mittel	stabil	Status mittel - Dynamik 0	unverändert
Eidelstedt	042 016	1.985	mittel	stabil	Status mittel - Dynamik 0	unverändert
Eidelstedt	042 017	2.215	mittel	stabil	Status mittel - Dynamik 0	unverändert
Stellingen	043 001	2.158	mittel	stabil	Status mittel - Dynamik 0	unverändert
Stellingen	043 002	754	hoch	stabil	Status hoch - Dynamik 0	unverändert
Stellingen	043 003	1.322	mittel	positiv	Status mittel - Dynamik +	unverändert
Stellingen	043 006	882	mittel	stabil	Status mittel - Dynamik 0	unverändert
Stellingen	043 008	3.953	mittel	stabil	Status mittel - Dynamik 0	unverändert
Stellingen	043 010	2.933	mittel	stabil	Status mittel - Dynamik 0	unverändert
Stellingen	043 011	3.895	mittel	stabil	Status mittel - Dynamik 0	unverändert
Stellingen	043 012	2.331	mittel	stabil	Status mittel - Dynamik 0	unverändert
Stellingen	043 013	1.671	mittel	stabil	Status mittel - Dynamik 0	unverändert
Stellingen	043 014	381	hoch	stabil	Status hoch - Dynamik 0	unverändert
Stellingen	043 015	2.572	mittel	stabil	Status mittel - Dynamik 0	unverändert
Stellingen	043 016	4.519	mittel	stabil	Status mittel - Dynamik 0	unverändert
Hoheluft-Ost	044 001	2.340	mittel	stabil	Status mittel - Dynamik 0	unverändert
Hoheluft-Ost	044 002	1.804	hoch	stabil	Status hoch - Dynamik 0	unverändert
Hoheluft-Ost	044 003	2.016	hoch	stabil	Status hoch - Dynamik 0	unverändert
Hoheluft-Ost	044 004	2.197	mittel	stabil	Status mittel - Dynamik 0	unverändert
Hoheluft-Ost	044 005	1.425	mittel	stabil	Status mittel - Dynamik 0	niedrigerer Status
Eppendorf	045 001	2.096	mittel	stabil	Status mittel - Dynamik 0	unverändert
Eppendorf	045 002	2.919	hoch	stabil	Status hoch - Dynamik 0	unverändert
Eppendorf	045 003	3.250	mittel	stabil	Status mittel - Dynamik 0	unverändert
Eppendorf	045 004	3.151	mittel	stabil	Status mittel - Dynamik 0	unverändert
Eppendorf	045 005	3.312	mittel	stabil	Status mittel - Dynamik 0	unverändert
Eppendorf	045 006	377	hoch	stabil	Status hoch - Dynamik 0	unverändert

Stadtteil	Stat. Gebiet	Bevölkerung 31.12.2022	Status- index	Dynamik- index	Gesamtindex	Statuswechsel
Eppendorf	045 007	2.021	hoch	stabil	Status hoch - Dynamik 0	unverändert
Eppendorf	045 008	1.860	mittel	stabil	Status mittel - Dynamik 0	unverändert
Eppendorf	045 009	1.983	hoch	stabil	Status hoch - Dynamik 0	unverändert
Eppendorf	045 010	2.399	hoch	stabil	Status hoch - Dynamik 0	unverändert
Eppendorf	045 011	1.271	hoch	stabil	Status hoch - Dynamik 0	unverändert
Groß Borstel	046 001	1.248	mittel	stabil	Status mittel - Dynamik 0	unverändert
Groß Borstel	046 002	561	mittel	negativ	Status mittel - Dynamik -	unverändert
<b>Groß Borstel</b>	<b>046 003</b>	<b>566</b>	<b>sehr niedrig</b>	<b>stabil</b>	<b>Status sehr niedrig - Dynamik 0</b>	<b>unverändert</b>
Groß Borstel	046 004	2.230	mittel	stabil	Status mittel - Dynamik 0	unverändert
Groß Borstel	046 005	1.917	mittel	stabil	Status mittel - Dynamik 0	unverändert
Groß Borstel	046 006	321	mittel	stabil	Status mittel - Dynamik 0	unverändert
Groß Borstel	046 007	3.969	mittel	stabil	Status mittel - Dynamik 0	unverändert
Alsterdorf	047 001	3.066	mittel	positiv	Status mittel - Dynamik +	unverändert
Alsterdorf	047 002	2.139	hoch	stabil	Status hoch - Dynamik 0	unverändert
Alsterdorf	047 003	2.078	mittel	negativ	Status mittel - Dynamik -	unverändert
Alsterdorf	047 004	3.096	hoch	stabil	Status hoch - Dynamik 0	unverändert
Alsterdorf	047 005	1.741	hoch	stabil	Status hoch - Dynamik 0	unverändert
Alsterdorf	047 006	1.402	mittel	stabil	Status mittel - Dynamik 0	unverändert
Alsterdorf	047 008	1.613	mittel	stabil	Status mittel - Dynamik 0	unverändert
Winterhude	048 001	2.813	mittel	stabil	Status mittel - Dynamik 0	unverändert
Winterhude	048 002	2.218	mittel	stabil	Status mittel - Dynamik 0	unverändert
Winterhude	048 003	439	mittel	stabil	Status mittel - Dynamik 0	unverändert
Winterhude	048 004	598	niedrig	negativ	Status niedrig - Dynamik -	niedrigerer Status
Winterhude	048 005	2.280	mittel	positiv	Status mittel - Dynamik +	unverändert
Winterhude	048 006	2.375	hoch	stabil	Status hoch - Dynamik 0	höherer Status
Winterhude	048 007	2.440	mittel	stabil	Status mittel - Dynamik 0	unverändert
Winterhude	048 008	1.416	niedrig	stabil	Status niedrig - Dynamik 0	unverändert
Winterhude	048 009	3.871	mittel	stabil	Status mittel - Dynamik 0	unverändert
Winterhude	048 010	4.002	mittel	stabil	Status mittel - Dynamik 0	unverändert
Winterhude	048 011	2.596	hoch	stabil	Status hoch - Dynamik 0	unverändert
Winterhude	048 012	1.818	hoch	stabil	Status hoch - Dynamik 0	unverändert
Winterhude	048 013	2.702	hoch	stabil	Status hoch - Dynamik 0	unverändert
Winterhude	048 014	3.443	mittel	stabil	Status mittel - Dynamik 0	unverändert
Winterhude	048 015	2.116	mittel	stabil	Status mittel - Dynamik 0	unverändert
Winterhude	048 016	1.626	mittel	stabil	Status mittel - Dynamik 0	unverändert
Winterhude	048 017	1.603	mittel	stabil	Status mittel - Dynamik 0	unverändert
Winterhude	048 018	1.595	hoch	stabil	Status hoch - Dynamik 0	unverändert
Winterhude	048 019	1.935	mittel	stabil	Status mittel - Dynamik 0	niedrigerer Status
Winterhude	048 020	2.056	mittel	stabil	Status mittel - Dynamik 0	niedrigerer Status
Winterhude	048 021	2.182	hoch	stabil	Status hoch - Dynamik 0	höherer Status
Winterhude	048 022	3.695	mittel	stabil	Status mittel - Dynamik 0	unverändert
Winterhude	048 023	1.682	mittel	stabil	Status mittel - Dynamik 0	unverändert
Winterhude	048 024	2.952	mittel	stabil	Status mittel - Dynamik 0	unverändert
Winterhude	048 025	3.599	mittel	stabil	Status mittel - Dynamik 0	unverändert
Uhlenhorst	049 001	2.672	mittel	stabil	Status mittel - Dynamik 0	unverändert
Uhlenhorst	049 003	1.574	hoch	stabil	Status hoch - Dynamik 0	unverändert
Uhlenhorst	049 004	2.486	hoch	stabil	Status hoch - Dynamik 0	unverändert
Uhlenhorst	049 005	1.624	mittel	stabil	Status mittel - Dynamik 0	unverändert
Uhlenhorst	049 006	2.064	mittel	stabil	Status mittel - Dynamik 0	unverändert

Stadtteil	Stat. Gebiet	Bevölkerung 31.12.2022	Status- index	Dynamik- index	Gesamtindex	Statuswechsel
Uhlenhorst	049 007	2.409	hoch	stabil	Status hoch - Dynamik 0	unverändert
Uhlenhorst	049 008	2.956	mittel	stabil	Status mittel - Dynamik 0	unverändert
Uhlenhorst	049 009	3.035	mittel	stabil	Status mittel - Dynamik 0	unverändert
Hohenfelde	050 002	2.754	mittel	stabil	Status mittel - Dynamik 0	unverändert
Hohenfelde	050 003	2.301	mittel	stabil	Status mittel - Dynamik 0	unverändert
Hohenfelde	050 004	2.030	mittel	stabil	Status mittel - Dynamik 0	unverändert
Hohenfelde	050 005	2.956	mittel	stabil	Status mittel - Dynamik 0	unverändert
Barmbek-Süd	051 001	1.719	mittel	stabil	Status mittel - Dynamik 0	unverändert
Barmbek-Süd	051 002	2.382	mittel	stabil	Status mittel - Dynamik 0	unverändert
Barmbek-Süd	051 003	2.458	mittel	stabil	Status mittel - Dynamik 0	unverändert
Barmbek-Süd	051 004	2.424	mittel	stabil	Status mittel - Dynamik 0	unverändert
Barmbek-Süd	051 005	2.556	mittel	stabil	Status mittel - Dynamik 0	unverändert
Barmbek-Süd	051 006	2.665	mittel	stabil	Status mittel - Dynamik 0	unverändert
Barmbek-Süd	051 007	2.932	mittel	stabil	Status mittel - Dynamik 0	unverändert
Barmbek-Süd	051 008	1.499	mittel	stabil	Status mittel - Dynamik 0	unverändert
Barmbek-Süd	051 009	3.402	mittel	stabil	Status mittel - Dynamik 0	unverändert
Barmbek-Süd	051 010	2.475	mittel	stabil	Status mittel - Dynamik 0	unverändert
Barmbek-Süd	051 011	1.408	hoch	stabil	Status hoch - Dynamik 0	höherer Status
Barmbek-Süd	051 012	2.421	mittel	stabil	Status mittel - Dynamik 0	unverändert
Barmbek-Süd	051 013	1.988	mittel	stabil	Status mittel - Dynamik 0	unverändert
Barmbek-Süd	051 014	2.586	mittel	stabil	Status mittel - Dynamik 0	unverändert
Barmbek-Süd	051 015	2.143	mittel	stabil	Status mittel - Dynamik 0	unverändert
Barmbek-Süd	051 016	1.394	sehr niedrig	negativ	Status sehr niedrig - Dynamik -	2 Klassen niedrigerer Status
Dulsberg	052 001	3.130	sehr niedrig	stabil	Status sehr niedrig - Dynamik 0	unverändert
Dulsberg	052 002	3.284	niedrig	stabil	Status niedrig - Dynamik 0	unverändert
Dulsberg	052 003	1.413	mittel	stabil	Status mittel - Dynamik 0	unverändert
Dulsberg	052 004	1.550	niedrig	stabil	Status niedrig - Dynamik 0	niedrigerer Status
Dulsberg	052 005	2.177	sehr niedrig	stabil	Status sehr niedrig - Dynamik 0	unverändert
Dulsberg	052 006	3.000	mittel	stabil	Status mittel - Dynamik 0	unverändert
Dulsberg	052 007	2.595	sehr niedrig	stabil	Status sehr niedrig - Dynamik 0	unverändert
Barmbek-Nord	053 001	1.611	hoch	stabil	Status hoch - Dynamik 0	unverändert
Barmbek-Nord	053 002	1.805	mittel	stabil	Status mittel - Dynamik 0	unverändert
Barmbek-Nord	053 004	2.125	mittel	stabil	Status mittel - Dynamik 0	unverändert
Barmbek-Nord	053 005	1.899	mittel	stabil	Status mittel - Dynamik 0	unverändert
Barmbek-Nord	053 006	2.364	mittel	stabil	Status mittel - Dynamik 0	unverändert
Barmbek-Nord	053 007	1.324	mittel	negativ	Status mittel - Dynamik -	unverändert
Barmbek-Nord	053 008	2.147	mittel	stabil	Status mittel - Dynamik 0	unverändert
Barmbek-Nord	053 009	2.164	mittel	stabil	Status mittel - Dynamik 0	unverändert
Barmbek-Nord	053 010	1.527	mittel	stabil	Status mittel - Dynamik 0	höherer Status
Barmbek-Nord	053 011	2.192	niedrig	negativ	Status niedrig - Dynamik -	höherer Status
Barmbek-Nord	053 012	1.054	mittel	positiv	Status mittel - Dynamik +	unverändert
Barmbek-Nord	053 013	1.931	mittel	stabil	Status mittel - Dynamik 0	unverändert
Barmbek-Nord	053 014	1.976	mittel	stabil	Status mittel - Dynamik 0	unverändert
Barmbek-Nord	053 015	1.322	mittel	stabil	Status mittel - Dynamik 0	unverändert
Barmbek-Nord	053 017	1.917	mittel	stabil	Status mittel - Dynamik 0	unverändert
Barmbek-Nord	053 018	1.613	mittel	stabil	Status mittel - Dynamik 0	unverändert
Barmbek-Nord	053 019	2.436	mittel	stabil	Status mittel - Dynamik 0	unverändert
Barmbek-Nord	053 020	2.819	mittel	stabil	Status mittel - Dynamik 0	unverändert
Barmbek-Nord	053 022	2.612	mittel	stabil	Status mittel - Dynamik 0	unverändert

Stadtteil	Stat. Gebiet	Bevölkerung 31.12.2022	Status- index	Dynamik- index	Gesamtindex	Statuswechsel
Barmbek-Nord	053 023	4.188	mittel	stabil	Status mittel - Dynamik 0	unverändert
Barmbek-Nord	053 024	1.915	mittel	stabil	Status mittel - Dynamik 0	unverändert
Ohlsdorf	054 001	3.776	hoch	stabil	Status hoch - Dynamik 0	unverändert
Ohlsdorf	054 002	1.362	mittel	stabil	Status mittel - Dynamik 0	unverändert
Ohlsdorf	054 003	2.137	mittel	stabil	Status mittel - Dynamik 0	unverändert
Ohlsdorf	054 004	2.388	mittel	stabil	Status mittel - Dynamik 0	unverändert
Ohlsdorf	054 005	1.137	mittel	stabil	Status mittel - Dynamik 0	unverändert
Ohlsdorf	054 006	2.094	niedrig	negativ	Status niedrig - Dynamik -	niedrigerer Status
Ohlsdorf	054 007	2.054	mittel	stabil	Status mittel - Dynamik 0	unverändert
Ohlsdorf	054 008	2.600	mittel	stabil	Status mittel - Dynamik 0	unverändert
Fuhlsbüttel	055 002	1.293	mittel	stabil	Status mittel - Dynamik 0	unverändert
Fuhlsbüttel	055 003	1.969	mittel	stabil	Status mittel - Dynamik 0	unverändert
Fuhlsbüttel	055 004	1.544	niedrig	stabil	Status niedrig - Dynamik 0	höherer Status
Fuhlsbüttel	055 005	1.985	hoch	stabil	Status hoch - Dynamik 0	unverändert
Fuhlsbüttel	055 006	2.004	mittel	stabil	Status mittel - Dynamik 0	unverändert
Fuhlsbüttel	055 007	2.053	mittel	stabil	Status mittel - Dynamik 0	unverändert
Fuhlsbüttel	055 008	2.739	mittel	stabil	Status mittel - Dynamik 0	unverändert
Langenhorn	056 001	2.307	mittel	stabil	Status mittel - Dynamik 0	unverändert
Langenhorn	056 002	2.704	mittel	stabil	Status mittel - Dynamik 0	unverändert
Langenhorn	056 004	3.814	mittel	stabil	Status mittel - Dynamik 0	unverändert
Langenhorn	056 005	1.887	mittel	stabil	Status mittel - Dynamik 0	unverändert
Langenhorn	056 006	2.795	mittel	positiv	Status mittel - Dynamik +	höherer Status
Langenhorn	056 007	1.119	mittel	stabil	Status mittel - Dynamik 0	unverändert
Langenhorn	056 008	2.900	mittel	stabil	Status mittel - Dynamik 0	unverändert
Langenhorn	056 009	2.305	mittel	stabil	Status mittel - Dynamik 0	unverändert
Langenhorn	056 010	2.490	mittel	stabil	Status mittel - Dynamik 0	unverändert
Langenhorn	056 011	2.876	mittel	stabil	Status mittel - Dynamik 0	unverändert
Langenhorn	056 012	2.160	mittel	stabil	Status mittel - Dynamik 0	unverändert
Langenhorn	056 013	2.086	mittel	stabil	Status mittel - Dynamik 0	unverändert
Langenhorn	056 014	1.803	mittel	stabil	Status mittel - Dynamik 0	unverändert
Langenhorn	056 015	1.576	mittel	stabil	Status mittel - Dynamik 0	unverändert
Langenhorn	056 016	3.232	mittel	stabil	Status mittel - Dynamik 0	unverändert
Langenhorn	056 017	3.947	mittel	stabil	Status mittel - Dynamik 0	unverändert
Langenhorn	056 018	501	sehr niedrig	stabil	Status sehr niedrig - Dynamik 0	unverändert
Langenhorn	056 019	2.406	mittel	negativ	Status mittel - Dynamik -	unverändert
Langenhorn	056 020	1.953	mittel	stabil	Status mittel - Dynamik 0	unverändert
Langenhorn	056 021	2.306	mittel	stabil	Status mittel - Dynamik 0	unverändert
Eilbek	057 001	4.280	mittel	stabil	Status mittel - Dynamik 0	unverändert
Eilbek	057 002	4.876	mittel	stabil	Status mittel - Dynamik 0	unverändert
Eilbek	057 003	3.524	mittel	stabil	Status mittel - Dynamik 0	unverändert
Eilbek	057 004	4.297	mittel	stabil	Status mittel - Dynamik 0	unverändert
Eilbek	057 005	3.683	mittel	stabil	Status mittel - Dynamik 0	unverändert
Eilbek	057 006	2.041	mittel	stabil	Status mittel - Dynamik 0	unverändert
Wandsbek	058 001	2.546	mittel	stabil	Status mittel - Dynamik 0	unverändert
Wandsbek	058 002	2.190	mittel	stabil	Status mittel - Dynamik 0	unverändert
Wandsbek	058 003	4.639	mittel	stabil	Status mittel - Dynamik 0	unverändert
Wandsbek	058 004	2.246	mittel	stabil	Status mittel - Dynamik 0	unverändert
Wandsbek	058 005	2.686	mittel	stabil	Status mittel - Dynamik 0	unverändert
Wandsbek	058 006	1.634	mittel	stabil	Status mittel - Dynamik 0	unverändert

Stadtteil	Stat. Gebiet	Bevölkerung 31.12.2022	Status- index	Dynamik- index	Gesamtindex	Statuswechsel
Wandsbek	058 007	2.314	mittel	stabil	Status mittel - Dynamik 0	unverändert
Wandsbek	058 008	2.545	niedrig	stabil	Status niedrig - Dynamik 0	höherer Status
Wandsbek	058 009	2.139	mittel	stabil	Status mittel - Dynamik 0	unverändert
Wandsbek	058 010	3.412	mittel	stabil	Status mittel - Dynamik 0	unverändert
Wandsbek	058 011	2.172	niedrig	negativ	Status niedrig - Dynamik -	niedrigerer Status
Wandsbek	058 012	2.363	mittel	stabil	Status mittel - Dynamik 0	unverändert
Wandsbek	058 013	3.676	mittel	stabil	Status mittel - Dynamik 0	unverändert
Wandsbek	058 014	3.639	mittel	stabil	Status mittel - Dynamik 0	unverändert
Marienthal	059 001	1.963	mittel	stabil	Status mittel - Dynamik 0	unverändert
Marienthal	059 002	3.639	mittel	stabil	Status mittel - Dynamik 0	unverändert
Marienthal	059 003	3.038	hoch	stabil	Status hoch - Dynamik 0	unverändert
Marienthal	059 004	3.995	mittel	stabil	Status mittel - Dynamik 0	unverändert
Marienthal	059 005	983	mittel	stabil	Status mittel - Dynamik 0	niedrigerer Status
Jenfeld	060 001	3.470	niedrig	stabil	Status niedrig - Dynamik 0	höherer Status
Jenfeld	060 002	3.661	mittel	stabil	Status mittel - Dynamik 0	unverändert
Jenfeld	060 003	1.893	mittel	stabil	Status mittel - Dynamik 0	höherer Status
Jenfeld	060 005	2.731	mittel	stabil	Status mittel - Dynamik 0	unverändert
Jenfeld	060 006	3.736	niedrig	stabil	Status niedrig - Dynamik 0	höherer Status
Jenfeld	060 007	1.378	mittel	stabil	Status mittel - Dynamik 0	höherer Status
Jenfeld	060 008	3.343	niedrig	stabil	Status niedrig - Dynamik 0	unverändert
Jenfeld	060 009	2.579	sehr niedrig	stabil	Status sehr niedrig - Dynamik 0	unverändert
Jenfeld	060 010	2.544	niedrig	stabil	Status niedrig - Dynamik 0	unverändert
Jenfeld	060 011	2.332	mittel	stabil	Status mittel - Dynamik 0	unverändert
Jenfeld	060 012	1.158	mittel	stabil	Status mittel - Dynamik 0	unverändert
Tonndorf	061 002	2.395	mittel	stabil	Status mittel - Dynamik 0	unverändert
Tonndorf	061 003	2.359	mittel	stabil	Status mittel - Dynamik 0	unverändert
Tonndorf	061 004	1.518	mittel	stabil	Status mittel - Dynamik 0	unverändert
Tonndorf	061 005	4.001	mittel	stabil	Status mittel - Dynamik 0	unverändert
Tonndorf	061 006	1.393	niedrig	stabil	Status niedrig - Dynamik 0	unverändert
Tonndorf	061 007	755	mittel	stabil	Status mittel - Dynamik 0	unverändert
Tonndorf	061 008	2.745	mittel	stabil	Status mittel - Dynamik 0	unverändert
Farmsen-Berne	062 001	1.897	hoch	stabil	Status hoch - Dynamik 0	unverändert
Farmsen-Berne	062 002	2.570	mittel	stabil	Status mittel - Dynamik 0	unverändert
Farmsen-Berne	062 003	3.108	mittel	stabil	Status mittel - Dynamik 0	unverändert
Farmsen-Berne	062 004	3.673	sehr niedrig	stabil	Status sehr niedrig - Dynamik 0	unverändert
Farmsen-Berne	062 005	1.034	mittel	stabil	Status mittel - Dynamik 0	unverändert
Farmsen-Berne	062 006	3.033	niedrig	stabil	Status niedrig - Dynamik 0	niedrigerer Status
Farmsen-Berne	062 007	2.862	mittel	stabil	Status mittel - Dynamik 0	unverändert
Farmsen-Berne	062 008	2.875	mittel	stabil	Status mittel - Dynamik 0	unverändert
Farmsen-Berne	062 009	1.534	mittel	stabil	Status mittel - Dynamik 0	unverändert
Farmsen-Berne	062 010	2.301	mittel	stabil	Status mittel - Dynamik 0	unverändert
Farmsen-Berne	062 011	1.571	mittel	stabil	Status mittel - Dynamik 0	unverändert
Farmsen-Berne	062 012	2.592	niedrig	stabil	Status niedrig - Dynamik 0	unverändert
Farmsen-Berne	062 013	1.663	mittel	stabil	Status mittel - Dynamik 0	unverändert
Farmsen-Berne	062 014	2.384	mittel	stabil	Status mittel - Dynamik 0	unverändert
Farmsen-Berne	062 015	2.929	mittel	stabil	Status mittel - Dynamik 0	unverändert
Farmsen-Berne	062 016	1.193	mittel	stabil	Status mittel - Dynamik 0	unverändert
Bramfeld	063 001	1.025	hoch	stabil	Status hoch - Dynamik 0	unverändert
Bramfeld	063 002	3.339	mittel	stabil	Status mittel - Dynamik 0	unverändert



Stadtteil	Stat. Gebiet	Bevölkerung 31.12.2022	Status- index	Dynamik- index	Gesamtindex	Statuswechsel
Bramfeld	063 003	2.450	mittel	stabil	Status mittel - Dynamik 0	unverändert
Bramfeld	063 004	2.200	hoch	stabil	Status hoch - Dynamik 0	unverändert
Bramfeld	063 005	2.113	mittel	stabil	Status mittel - Dynamik 0	unverändert
Bramfeld	063 006	1.265	mittel	stabil	Status mittel - Dynamik 0	unverändert
Bramfeld	063 007	2.360	mittel	stabil	Status mittel - Dynamik 0	unverändert
Bramfeld	063 008	1.795	mittel	stabil	Status mittel - Dynamik 0	unverändert
Bramfeld	063 009	3.830	mittel	stabil	Status mittel - Dynamik 0	unverändert
Bramfeld	063 010	2.073	mittel	stabil	Status mittel - Dynamik 0	unverändert
Bramfeld	063 011	2.840	mittel	stabil	Status mittel - Dynamik 0	unverändert
Bramfeld	063 012	3.224	mittel	stabil	Status mittel - Dynamik 0	unverändert
Bramfeld	063 013	1.802	niedrig	stabil	Status niedrig - Dynamik 0	unverändert
Bramfeld	063 014	1.633	mittel	stabil	Status mittel - Dynamik 0	unverändert
Bramfeld	063 015	1.739	niedrig	stabil	Status niedrig - Dynamik 0	unverändert
Bramfeld	063 016	1.598	mittel	stabil	Status mittel - Dynamik 0	unverändert
Bramfeld	063 017	2.031	niedrig	stabil	Status niedrig - Dynamik 0	unverändert
Bramfeld	063 018	1.229	mittel	stabil	Status mittel - Dynamik 0	unverändert
Bramfeld	063 019	3.059	mittel	stabil	Status mittel - Dynamik 0	unverändert
Bramfeld	063 020	2.555	mittel	stabil	Status mittel - Dynamik 0	unverändert
Bramfeld	063 021	3.361	mittel	stabil	Status mittel - Dynamik 0	unverändert
Bramfeld	063 022	1.666	mittel	stabil	Status mittel - Dynamik 0	unverändert
Bramfeld	063 023	1.152	mittel	stabil	Status mittel - Dynamik 0	unverändert
Bramfeld	063 024	2.641	mittel	stabil	Status mittel - Dynamik 0	unverändert
Steilshoop	064 001	532	mittel	stabil	Status mittel - Dynamik 0	niedrigerer Status
Steilshoop	064 002	2.798	niedrig	stabil	Status niedrig - Dynamik 0	höherer Status
Steilshoop	064 003	1.872	sehr niedrig	stabil	Status sehr niedrig - Dynamik 0	unverändert
Steilshoop	064 004	2.121	mittel	stabil	Status mittel - Dynamik 0	unverändert
Steilshoop	064 005	2.702	sehr niedrig	stabil	Status sehr niedrig - Dynamik 0	unverändert
Steilshoop	064 006	1.823	sehr niedrig	stabil	Status sehr niedrig - Dynamik 0	unverändert
Steilshoop	064 007	2.086	mittel	stabil	Status mittel - Dynamik 0	unverändert
Steilshoop	064 008	1.844	niedrig	stabil	Status niedrig - Dynamik 0	höherer Status
Steilshoop	064 009	1.970	niedrig	negativ	Status niedrig - Dynamik -	unverändert
Steilshoop	064 010	1.919	mittel	stabil	Status mittel - Dynamik 0	unverändert
Wellingsbüttel	065 001	931	hoch	stabil	Status hoch - Dynamik 0	unverändert
Wellingsbüttel	065 002	1.924	hoch	stabil	Status hoch - Dynamik 0	unverändert
Wellingsbüttel	065 003	1.617	hoch	stabil	Status hoch - Dynamik 0	unverändert
Wellingsbüttel	065 004	2.584	hoch	stabil	Status hoch - Dynamik 0	unverändert
Wellingsbüttel	065 005	1.956	hoch	stabil	Status hoch - Dynamik 0	unverändert
Wellingsbüttel	065 006	2.118	hoch	stabil	Status hoch - Dynamik 0	unverändert
Sasel	066 001	3.013	hoch	stabil	Status hoch - Dynamik 0	unverändert
Sasel	066 002	2.184	hoch	stabil	Status hoch - Dynamik 0	unverändert
Sasel	066 003	2.540	hoch	stabil	Status hoch - Dynamik 0	unverändert
Sasel	066 004	2.703	mittel	stabil	Status mittel - Dynamik 0	unverändert
Sasel	066 005	2.212	hoch	stabil	Status hoch - Dynamik 0	unverändert
Sasel	066 006	2.576	hoch	stabil	Status hoch - Dynamik 0	unverändert
Sasel	066 007	2.378	hoch	stabil	Status hoch - Dynamik 0	unverändert
Sasel	066 008	2.244	hoch	stabil	Status hoch - Dynamik 0	unverändert
Sasel	066 009	2.222	hoch	stabil	Status hoch - Dynamik 0	unverändert
Sasel	066 010	2.067	hoch	stabil	Status hoch - Dynamik 0	unverändert
Poppenbüttel	067 002	1.632	hoch	stabil	Status hoch - Dynamik 0	unverändert

Stadtteil	Stat. Gebiet	Bevölkerung 31.12.2022	Status- index	Dynamik- index	Gesamtindex	Statuswechsel
Poppenbüttel	067 003	1.571	hoch	stabil	Status hoch - Dynamik 0	unverändert
Poppenbüttel	067 004	1.364	hoch	stabil	Status hoch - Dynamik 0	unverändert
Poppenbüttel	067 005	2.003	hoch	stabil	Status hoch - Dynamik 0	unverändert
Poppenbüttel	067 006	3.630	mittel	stabil	Status mittel - Dynamik 0	unverändert
Poppenbüttel	067 007	466	hoch	stabil	Status hoch - Dynamik 0	unverändert
Poppenbüttel	067 008	1.997	hoch	stabil	Status hoch - Dynamik 0	unverändert
Poppenbüttel	067 009	1.514	mittel	stabil	Status mittel - Dynamik 0	unverändert
Poppenbüttel	067 010	1.819	mittel	stabil	Status mittel - Dynamik 0	unverändert
Poppenbüttel	067 011	1.763	hoch	stabil	Status hoch - Dynamik 0	unverändert
Poppenbüttel	067 012	1.189	mittel	stabil	Status mittel - Dynamik 0	niedrigerer Status
Poppenbüttel	067 013	1.090	mittel	stabil	Status mittel - Dynamik 0	unverändert
Poppenbüttel	067 014	2.330	mittel	stabil	Status mittel - Dynamik 0	unverändert
Poppenbüttel	067 015	1.860	mittel	stabil	Status mittel - Dynamik 0	niedrigerer Status
Hummelsbüttel	068 001	1.119	mittel	stabil	Status mittel - Dynamik 0	unverändert
Hummelsbüttel	068 002	2.723	mittel	stabil	Status mittel - Dynamik 0	unverändert
Hummelsbüttel	068 003	3.174	mittel	stabil	Status mittel - Dynamik 0	unverändert
Hummelsbüttel	068 004	2.283	mittel	stabil	Status mittel - Dynamik 0	unverändert
Hummelsbüttel	068 005	1.427	mittel	stabil	Status mittel - Dynamik 0	unverändert
Hummelsbüttel	068 006	2.107	mittel	stabil	Status mittel - Dynamik 0	unverändert
Hummelsbüttel	068 007	2.765	mittel	stabil	Status mittel - Dynamik 0	unverändert
Hummelsbüttel	068 008	2.434	mittel	stabil	Status mittel - Dynamik 0	unverändert
Hummelsbüttel	068 009	677	hoch	stabil	Status hoch - Dynamik 0	unverändert
Lemsahl- Mellingstedt	069 001	3.627	hoch	stabil	Status hoch - Dynamik 0	unverändert
Lemsahl- Mellingstedt	069 002	3.443	hoch	stabil	Status hoch - Dynamik 0	unverändert
Duvenstedt	070 001	2.492	hoch	stabil	Status hoch - Dynamik 0	unverändert
Duvenstedt	070 002	3.490	mittel	stabil	Status mittel - Dynamik 0	unverändert
Wohldorf-Ohlstedt	071 001	791	hoch	stabil	Status hoch - Dynamik 0	unverändert
Wohldorf-Ohlstedt	071 002	1.925	hoch	stabil	Status hoch - Dynamik 0	unverändert
Wohldorf-Ohlstedt	071 003	2.088	hoch	stabil	Status hoch - Dynamik 0	unverändert
Bergstedt	072 001	2.866	mittel	stabil	Status mittel - Dynamik 0	unverändert
Bergstedt	072 002	1.920	hoch	stabil	Status hoch - Dynamik 0	unverändert
Bergstedt	072 003	358	mittel	negativ	Status mittel - Dynamik -	unverändert
Bergstedt	072 004	1.715	mittel	stabil	Status mittel - Dynamik 0	unverändert
Bergstedt	072 005	2.073	hoch	stabil	Status hoch - Dynamik 0	unverändert
Bergstedt	072 006	1.835	mittel	stabil	Status mittel - Dynamik 0	unverändert
Volkisdorf	073 001	2.107	mittel	stabil	Status mittel - Dynamik 0	unverändert
Volkisdorf	073 002	309	mittel	stabil	Status mittel - Dynamik 0	unverändert
Volkisdorf	073 003	2.634	mittel	stabil	Status mittel - Dynamik 0	unverändert
Volkisdorf	073 004	1.264	hoch	stabil	Status hoch - Dynamik 0	unverändert
Volkisdorf	073 005	2.944	hoch	stabil	Status hoch - Dynamik 0	unverändert
Volkisdorf	073 006	423	hoch	stabil	Status hoch - Dynamik 0	unverändert
Volkisdorf	073 007	1.825	hoch	stabil	Status hoch - Dynamik 0	unverändert
Volkisdorf	073 008	2.575	mittel	stabil	Status mittel - Dynamik 0	unverändert
Volkisdorf	073 009	417	niedrig	negativ	Status niedrig - Dynamik -	niedrigerer Status
Volkisdorf	073 010	3.116	mittel	stabil	Status mittel - Dynamik 0	niedrigerer Status
Volkisdorf	073 012	3.160	hoch	stabil	Status hoch - Dynamik 0	unverändert
Rahlstedt	074 001	1.814	mittel	stabil	Status mittel - Dynamik 0	unverändert
Rahlstedt	074 002	2.355	hoch	stabil	Status hoch - Dynamik 0	unverändert
Rahlstedt	074 003	2.839	mittel	stabil	Status mittel - Dynamik 0	unverändert

Stadtteil	Stat. Gebiet	Bevölkerung 31.12.2022	Status- index	Dynamik- index	Gesamtindex	Statuswechsel
Rahlstedt	074 004	480	mittel	negativ	Status mittel - Dynamik -	unverändert
Rahlstedt	074 005	2.285	mittel	stabil	Status mittel - Dynamik 0	unverändert
Rahlstedt	074 006	2.941	mittel	stabil	Status mittel - Dynamik 0	unverändert
Rahlstedt	074 007	1.487	mittel	stabil	Status mittel - Dynamik 0	niedrigerer Status
Rahlstedt	074 008	2.121	mittel	stabil	Status mittel - Dynamik 0	unverändert
Rahlstedt	074 009	3.707	niedrig	stabil	Status niedrig - Dynamik 0	unverändert
Rahlstedt	074 010	1.900	mittel	stabil	Status mittel - Dynamik 0	unverändert
Rahlstedt	074 011	2.905	mittel	stabil	Status mittel - Dynamik 0	unverändert
Rahlstedt	074 012	6.795	mittel	stabil	Status mittel - Dynamik 0	unverändert
Rahlstedt	074 013	2.502	hoch	stabil	Status hoch - Dynamik 0	unverändert
Rahlstedt	074 014	3.164	niedrig	stabil	Status niedrig - Dynamik 0	höherer Status
Rahlstedt	074 015	1.482	hoch	stabil	Status hoch - Dynamik 0	höherer Status
Rahlstedt	074 016	4.718	mittel	stabil	Status mittel - Dynamik 0	unverändert
Rahlstedt	074 017	3.070	mittel	stabil	Status mittel - Dynamik 0	unverändert
Rahlstedt	074 018	2.795	mittel	stabil	Status mittel - Dynamik 0	unverändert
Rahlstedt	074 019	1.523	mittel	stabil	Status mittel - Dynamik 0	unverändert
Rahlstedt	074 020	4.558	mittel	stabil	Status mittel - Dynamik 0	unverändert
Rahlstedt	074 021	6.748	mittel	stabil	Status mittel - Dynamik 0	unverändert
Rahlstedt	074 022	1.456	mittel	stabil	Status mittel - Dynamik 0	unverändert
Rahlstedt	074 023	2.856	hoch	stabil	Status hoch - Dynamik 0	unverändert
Rahlstedt	074 024	2.743	niedrig	stabil	Status niedrig - Dynamik 0	höherer Status
Rahlstedt	074 025	3.042	niedrig	stabil	Status niedrig - Dynamik 0	höherer Status
Rahlstedt	074 026	1.426	mittel	stabil	Status mittel - Dynamik 0	unverändert
Rahlstedt	074 027	1.963	mittel	stabil	Status mittel - Dynamik 0	unverändert
Rahlstedt	074 028	1.266	mittel	stabil	Status mittel - Dynamik 0	unverändert
Rahlstedt	074 029	1.485	mittel	stabil	Status mittel - Dynamik 0	unverändert
Rahlstedt	074 030	2.193	mittel	stabil	Status mittel - Dynamik 0	unverändert
Rahlstedt	074 031	2.501	mittel	stabil	Status mittel - Dynamik 0	unverändert
Rahlstedt	074 032	677	mittel	stabil	Status mittel - Dynamik 0	unverändert
Rahlstedt	074 033	2.375	mittel	stabil	Status mittel - Dynamik 0	unverändert
Rahlstedt	074 034	1.310	mittel	stabil	Status mittel - Dynamik 0	unverändert
Rahlstedt	074 035	3.560	niedrig	positiv	Status niedrig - Dynamik +	höherer Status
Rahlstedt	074 036	2.061	mittel	stabil	Status mittel - Dynamik 0	unverändert
Rahlstedt	074 037	3.339	mittel	stabil	Status mittel - Dynamik 0	unverändert
Lohbrügge	075 002	4.899	mittel	stabil	Status mittel - Dynamik 0	unverändert
Lohbrügge	075 003	3.704	mittel	stabil	Status mittel - Dynamik 0	unverändert
Lohbrügge	075 004	2.209	mittel	stabil	Status mittel - Dynamik 0	unverändert
Lohbrügge	075 005	2.503	mittel	stabil	Status mittel - Dynamik 0	unverändert
Lohbrügge	075 006	3.703	mittel	stabil	Status mittel - Dynamik 0	unverändert
Lohbrügge	075 007	2.339	mittel	stabil	Status mittel - Dynamik 0	unverändert
Lohbrügge	075 008	2.053	niedrig	stabil	Status niedrig - Dynamik 0	unverändert
Lohbrügge	075 009	1.392	mittel	stabil	Status mittel - Dynamik 0	unverändert
Lohbrügge	075 010	1.808	mittel	negativ	Status mittel - Dynamik -	unverändert
Lohbrügge	075 011	1.683	mittel	stabil	Status mittel - Dynamik 0	unverändert
Lohbrügge	075 012	1.111	niedrig	stabil	Status niedrig - Dynamik 0	niedrigerer Status
Lohbrügge	075 013	1.801	mittel	stabil	Status mittel - Dynamik 0	unverändert
Lohbrügge	075 014	773	mittel	stabil	Status mittel - Dynamik 0	unverändert
Lohbrügge	075 015	2.370	mittel	stabil	Status mittel - Dynamik 0	unverändert
Lohbrügge	075 016	2.027	mittel	stabil	Status mittel - Dynamik 0	unverändert

Stadtteil	Stat. Gebiet	Bevölkerung 31.12.2022	Status- index	Dynamik- index	Gesamtindex	Statuswechsel
Lohbrügge	075 017	1.344	mittel	stabil	Status mittel - Dynamik 0	unverändert
Lohbrügge	075 018	1.288	mittel	stabil	Status mittel - Dynamik 0	unverändert
Lohbrügge	075 019	4.158	niedrig	stabil	Status niedrig - Dynamik 0	niedrigerer Status
Bergedorf	076 001	3.445	mittel	stabil	Status mittel - Dynamik 0	unverändert
Bergedorf	076 002	1.992	sehr niedrig	stabil	Status sehr niedrig - Dynamik 0	unverändert
Bergedorf	076 003	1.808	mittel	negativ	Status mittel - Dynamik -	unverändert
Bergedorf	076 004	2.845	niedrig	stabil	Status niedrig - Dynamik 0	unverändert
Bergedorf	076 005	1.318	mittel	stabil	Status mittel - Dynamik 0	unverändert
Bergedorf	076 007	2.545	mittel	stabil	Status mittel - Dynamik 0	unverändert
Bergedorf	076 008	1.833	hoch	stabil	Status hoch - Dynamik 0	unverändert
Bergedorf	076 010	3.976	hoch	stabil	Status hoch - Dynamik 0	unverändert
Bergedorf	076 011	1.466	mittel	stabil	Status mittel - Dynamik 0	unverändert
Bergedorf	076 012	3.673	mittel	stabil	Status mittel - Dynamik 0	unverändert
Bergedorf	076 013	3.539	mittel	stabil	Status mittel - Dynamik 0	unverändert
Bergedorf	076 014	1.685	mittel	stabil	Status mittel - Dynamik 0	unverändert
Bergedorf	076 015	1.080	hoch	stabil	Status hoch - Dynamik 0	unverändert
Bergedorf	076 016	1.174	mittel	stabil	Status mittel - Dynamik 0	unverändert
Bergedorf	076 017	1.542	mittel	stabil	Status mittel - Dynamik 0	unverändert
Bergedorf	076 018	1.435	mittel	stabil	Status mittel - Dynamik 0	unverändert
Bergedorf	076 024	1.330	hoch	stabil	Status hoch - Dynamik 0	höherer Status
Curslack	077 001	4.143	mittel	stabil	Status mittel - Dynamik 0	unverändert
Altengamme	078 001	2.341	hoch	stabil	Status hoch - Dynamik 0	unverändert
Neuengamme	079 001	2.275	mittel	stabil	Status mittel - Dynamik 0	unverändert
Neuengamme	079 002	1.445	hoch	stabil	Status hoch - Dynamik 0	unverändert
Kirchwerder	080 001	3.784	hoch	stabil	Status hoch - Dynamik 0	unverändert
Kirchwerder	080 002	1.852	hoch	stabil	Status hoch - Dynamik 0	unverändert
Kirchwerder	080 003	3.041	mittel	stabil	Status mittel - Dynamik 0	unverändert
Kirchwerder	080 004	1.634	hoch	stabil	Status hoch - Dynamik 0	unverändert
Ochsenwerder	081 001	3.030	hoch	stabil	Status hoch - Dynamik 0	höherer Status
Reitbrook	082 001	540	mittel	negativ	Status mittel - Dynamik -	niedrigerer Status
Allermöhe	083 001	321	mittel	stabil	Status mittel - Dynamik 0	unverändert
Allermöhe	083 003	1.100	mittel	stabil	Status mittel - Dynamik 0	unverändert
Billwerder	084 001	1.392	mittel	stabil	Status mittel - Dynamik 0	unverändert
Billwerder	084 002	2.398	sehr niedrig	positiv	Status sehr niedrig - Dynamik +	unverändert
Moorfleet	085 001	1.177	mittel	stabil	Status mittel - Dynamik 0	unverändert
Tatenberg	086 001	573	hoch	stabil	Status hoch - Dynamik 0	unverändert
Spadenland	087 001	551	hoch	stabil	Status hoch - Dynamik 0	unverändert
Neuallermöhe	107 001	1.820	mittel	stabil	Status mittel - Dynamik 0	unverändert
Neuallermöhe	107 002	938	sehr niedrig	stabil	Status sehr niedrig - Dynamik 0	unverändert
Neuallermöhe	107 003	1.194	mittel	stabil	Status mittel - Dynamik 0	unverändert
Neuallermöhe	107 004	1.314	sehr niedrig	stabil	Status sehr niedrig - Dynamik 0	unverändert
Neuallermöhe	107 005	2.135	niedrig	stabil	Status niedrig - Dynamik 0	unverändert
Neuallermöhe	107 006	2.526	niedrig	stabil	Status niedrig - Dynamik 0	unverändert
Neuallermöhe	107 007	602	mittel	stabil	Status mittel - Dynamik 0	unverändert
Neuallermöhe	107 008	1.636	sehr niedrig	stabil	Status sehr niedrig - Dynamik 0	unverändert
Neuallermöhe	107 009	1.635	mittel	stabil	Status mittel - Dynamik 0	unverändert
Neuallermöhe	107 010	1.794	sehr niedrig	stabil	Status sehr niedrig - Dynamik 0	unverändert
Neuallermöhe	107 011	738	hoch	stabil	Status hoch - Dynamik 0	unverändert
Neuallermöhe	107 012	1.753	niedrig	stabil	Status niedrig - Dynamik 0	höherer Status

Stadtteil	Stat. Gebiet	Bevölkerung 31.12.2022	Status- index	Dynamik- index	Gesamtindex	Statuswechsel
Neuallermöhe	107 013	2.480	niedrig	stabil	Status niedrig - Dynamik 0	unverändert
Neuallermöhe	107 014	1.174	mittel	stabil	Status mittel - Dynamik 0	unverändert
Neuallermöhe	107 015	1.629	mittel	stabil	Status mittel - Dynamik 0	unverändert
Harburg	088 001	2.136	niedrig	stabil	Status niedrig - Dynamik 0	unverändert
Harburg	088 002	1.851	mittel	stabil	Status mittel - Dynamik 0	unverändert
Harburg	088 003	1.579	sehr niedrig	negativ	Status sehr niedrig - Dynamik -	2 Klassen niedrigerer Status
Harburg	088 004	3.301	mittel	stabil	Status mittel - Dynamik 0	unverändert
Harburg	088 005	2.787	niedrig	stabil	Status niedrig - Dynamik 0	höherer Status
Harburg	088 006	3.090	mittel	stabil	Status mittel - Dynamik 0	unverändert
Harburg	088 007	3.496	mittel	stabil	Status mittel - Dynamik 0	unverändert
Harburg	088 008	2.262	niedrig	stabil	Status niedrig - Dynamik 0	unverändert
Harburg	088 009	5.872	sehr niedrig	stabil	Status sehr niedrig - Dynamik 0	unverändert
Harburg	088 010	1.583	niedrig	stabil	Status niedrig - Dynamik 0	unverändert
Neuland	089 001	560	mittel	stabil	Status mittel - Dynamik 0	unverändert
Neuland	089 002	426	mittel	stabil	Status mittel - Dynamik 0	unverändert
Neuland	089 003	681	niedrig	stabil	Status niedrig - Dynamik 0	höherer Status
Wilstorf	091 001	2.351	mittel	stabil	Status mittel - Dynamik 0	unverändert
Wilstorf	091 002	3.452	mittel	stabil	Status mittel - Dynamik 0	höherer Status
Wilstorf	091 003	2.323	mittel	stabil	Status mittel - Dynamik 0	unverändert
Wilstorf	091 004	1.951	mittel	stabil	Status mittel - Dynamik 0	unverändert
Wilstorf	091 005	1.422	mittel	stabil	Status mittel - Dynamik 0	unverändert
Wilstorf	091 006	2.580	mittel	stabil	Status mittel - Dynamik 0	unverändert
Wilstorf	091 007	3.592	mittel	stabil	Status mittel - Dynamik 0	unverändert
Rönneburg	092 001	3.417	mittel	stabil	Status mittel - Dynamik 0	unverändert
Langenbek	093 001	4.013	mittel	stabil	Status mittel - Dynamik 0	unverändert
Sinstorf	094 001	2.363	mittel	stabil	Status mittel - Dynamik 0	unverändert
Sinstorf	094 002	1.929	mittel	stabil	Status mittel - Dynamik 0	unverändert
Marmstorf	095 001	3.462	mittel	stabil	Status mittel - Dynamik 0	unverändert
Marmstorf	095 002	886	hoch	stabil	Status hoch - Dynamik 0	unverändert
Marmstorf	095 003	1.076	mittel	stabil	Status mittel - Dynamik 0	unverändert
Marmstorf	095 004	2.078	mittel	stabil	Status mittel - Dynamik 0	unverändert
Marmstorf	095 005	1.486	mittel	stabil	Status mittel - Dynamik 0	unverändert
Eißendorf	096 001	3.483	mittel	stabil	Status mittel - Dynamik 0	unverändert
Eißendorf	096 002	2.974	mittel	stabil	Status mittel - Dynamik 0	unverändert
Eißendorf	096 003	2.038	mittel	stabil	Status mittel - Dynamik 0	unverändert
Eißendorf	096 004	2.435	niedrig	stabil	Status niedrig - Dynamik 0	unverändert
Eißendorf	096 005	2.705	mittel	stabil	Status mittel - Dynamik 0	unverändert
Eißendorf	096 006	4.290	mittel	stabil	Status mittel - Dynamik 0	unverändert
Eißendorf	096 007	1.684	mittel	stabil	Status mittel - Dynamik 0	unverändert
Eißendorf	096 008	754	mittel	stabil	Status mittel - Dynamik 0	unverändert
Eißendorf	096 009	2.228	mittel	stabil	Status mittel - Dynamik 0	unverändert
Eißendorf	096 010	2.692	mittel	stabil	Status mittel - Dynamik 0	unverändert
Heimfeld	097 001	1.220	mittel	stabil	Status mittel - Dynamik 0	unverändert
Heimfeld	097 003	1.337	sehr niedrig	stabil	Status sehr niedrig - Dynamik 0	unverändert
Heimfeld	097 005	1.645	hoch	stabil	Status hoch - Dynamik 0	unverändert
Heimfeld	097 006	2.413	mittel	stabil	Status mittel - Dynamik 0	unverändert
Heimfeld	097 007	2.764	niedrig	stabil	Status niedrig - Dynamik 0	unverändert
Heimfeld	097 008	2.981	mittel	stabil	Status mittel - Dynamik 0	unverändert
Heimfeld	097 009	2.830	niedrig	stabil	Status niedrig - Dynamik 0	unverändert

Stadtteil	Stat. Gebiet	Bevölkerung 31.12.2022	Status- index	Dynamik- index	Gesamtindex	Statuswechsel
Heimfeld	097 010	4.115	mittel	stabil	Status mittel - Dynamik 0	unverändert
Heimfeld	097 011	3.214	mittel	stabil	Status mittel - Dynamik 0	unverändert
Moorburg	098 002	521	mittel	stabil	Status mittel - Dynamik 0	unverändert
Hausbruch	100 001	427	mittel	stabil	Status mittel - Dynamik 0	unverändert
Hausbruch	100 002	2.648	mittel	stabil	Status mittel - Dynamik 0	unverändert
Hausbruch	100 004	3.755	sehr niedrig	positiv	Status sehr niedrig - Dynamik +	unverändert
Hausbruch	100 005	1.810	mittel	stabil	Status mittel - Dynamik 0	unverändert
Hausbruch	100.006	839	mittel	stabil	Status mittel - Dynamik 0	unverändert
Hausbruch	100 007	4.122	niedrig	stabil	Status niedrig - Dynamik 0	unverändert
Hausbruch	100 008	707	niedrig	stabil	Status niedrig - Dynamik 0	niedrigerer Status
Hausbruch	100 009	2.010	hoch	stabil	Status hoch - Dynamik 0	unverändert
Hausbruch	100 010	386	mittel	stabil	Status mittel - Dynamik 0	unverändert
Neugraben-Fisch- bek	101 003	926	sehr niedrig	positiv	Status sehr niedrig - Dynamik +	unverändert
Neugraben-Fisch- bek	101 004	2.553	mittel	positiv	Status mittel - Dynamik +	unverändert
Neugraben-Fisch- bek	101 005	2.668	mittel	stabil	Status mittel - Dynamik 0	unverändert
Neugraben-Fisch- bek	101 006	1.752	mittel	stabil	Status mittel - Dynamik 0	unverändert
Neugraben-Fisch- bek	101 007	2.900	mittel	stabil	Status mittel - Dynamik 0	höherer Status
Neugraben-Fisch- bek	101 009	3.022	sehr niedrig	stabil	Status sehr niedrig - Dynamik 0	unverändert
Neugraben-Fisch- bek	101 010	5.737	mittel	stabil	Status mittel - Dynamik 0	unverändert
Neugraben-Fisch- bek	101 011	2.248	mittel	stabil	Status mittel - Dynamik 0	unverändert
Neugraben-Fisch- bek	101 012	1.721	mittel	stabil	Status mittel - Dynamik 0	unverändert
Neugraben-Fisch- bek	101 013	3.005	niedrig	stabil	Status niedrig - Dynamik 0	höherer Status
Neugraben-Fisch- bek	101 014	3.569	mittel	stabil	Status mittel - Dynamik 0	unverändert
Neugraben-Fisch- bek	101 016	3.505	mittel	stabil	Status mittel - Dynamik 0	unverändert
Francop	102 001	736	mittel	stabil	Status mittel - Dynamik 0	unverändert
Neuenfelde	103 001	1.017	mittel	negativ	Status mittel - Dynamik -	höherer Status
Neuenfelde	103 002	2.040	niedrig	stabil	Status niedrig - Dynamik 0	unverändert
Neuenfelde	103 003	1.317	mittel	stabil	Status mittel - Dynamik 0	unverändert
Neuenfelde	103 004	871	mittel	stabil	Status mittel - Dynamik 0	unverändert
Cranz	104 001	810	mittel	negativ	Status mittel - Dynamik -	unverändert

**B 3 Indikatoren auf Ebene der statistischen Gebiete (z-Werte)**

Stadtteil*	Stat. Gebiet*	Indikator Mittelwert SD	Bev.							Statussumme	Dynamik						Dynamiksumme
			S1 Kinder mit Migrationshintergrund ** S2 Kinder von Alleinerziehenden S3 SGB-II- und AsylbLG-Empfänger/-innen S4 Arbeitslose S5 Kinder (unter 15 Jahren) in Mindestsicherung S6 Mindestsicherung im Alter S7 Schulabschlüsse (Anteil RS, HS und oHS; bes. Gebietsausschluss)								D1 Kinder mit Migrationshintergrund 2018-2021 D2 Kinder von Alleinerziehenden 2018-2021 D3 SGB-II- und AsylbLG Empfänger/-innen 2018-2021 D4 Arbeitslose 2018-2021 D5 Kinder in Mindestsicherung 2018-2021 D6 Mindestsicherung im Alter 2018-2021						
			S1	S2	S3	S4	S5	S6	S7		D1	D2	D3	D4	D5	D6	
			hoch < -5,68	mittel -5,68 bis +5,68	niedrig +5,68 bis +8,52	sehr niedrig > +8,52	positiv < -3,49	stabil -3,49 bis +3,49	negativ > +3,49								
			53,9%	21,9%	10,8%	3,7%	18,3%	9,7%	42,6%	3,4%	0,7%	1,0%	0,7%	1,0%	0,5%		
			19,8%	9,0%	11,1%	3,3%	15,0%	9,1%	19,0%	5,8%	4,3%	5,7%	2,0%	6,3%	7,2%		
Hamburg-Altstadt	001 005	869	2,33	-0,94	5,71	7,96	4,62	-1,06	0,00	18,63	5,14	-12,52	12,17	14,24	3,14	-0,08	22,09
Hamburg-Altstadt	001 008	1.353	0,52	0,02	-0,05	-0,16	0,02	1,26	-0,86	0,76	0,17	0,51	-0,38	-0,25	-0,97	0,65	-0,26
Hamburg-Altstadt	001 009	344	1,66	1,27	-0,53	-0,74	-0,56	1,25	0,00	2,35	-2,88	-0,88	-0,03	-0,39	-0,15	0,84	-3,49
Hamburg-Altstadt	001 010	330	2,05	-0,58	0,12	0,67	0,26	0,28	0,00	2,79	3,61	-5,56	0,27	0,54	-1,63	0,09	-2,69
HafenCity	002 001	2.865	0,18	-1,17	-0,84	-0,95	-1,03	-1,03	-0,82	-5,67	0,27	-0,72	-0,05	-0,15	0,08	-0,08	-0,64
HafenCity	002 002	4.085	0,08	-0,95	-0,28	-0,46	-0,40	0,06	0,57	-1,39	-3,39	1,74	-4,18	-1,47	-3,04	-0,21	-10,55
Neustadt	003 002	465	-0,35	-1,74	-0,68	-0,83	-1,22	1,68	0,00	-3,15	-0,26	-0,99	0,03	0,15	-0,15	-0,08	-1,31
Neustadt	003 006	3.097	-0,63	-0,09	-0,41	-0,16	-0,74	0,58	-0,61	-2,04	-0,88	0,10	-0,23	-0,05	-0,31	-0,25	-1,63
Neustadt	003 007	2.342	-0,48	0,97	-0,18	0,09	-0,50	1,35	0,14	1,39	-1,72	1,32	-0,18	-0,54	-0,07	0,19	-1,00
Neustadt	003 008	407	0,88	2,33	0,02	0,15	-0,43	1,55	-0,81	3,70	-1,05	1,39	-0,91	-0,49	-3,90	-1,69	-6,66
Neustadt	003 010	1.966	0,08	0,60	0,00	0,03	0,03	0,53	0,23	1,50	-0,74	0,12	-0,16	-0,29	-0,09	0,11	-1,06
Neustadt	003 011	1.590	-0,66	2,43	-0,62	-0,59	-0,78	0,63	-1,11	-0,70	-0,23	0,30	-0,23	-0,34	-0,03	0,17	-0,35
Neustadt	003 012	1.882	0,12	0,81	-0,36	-0,53	-0,08	0,57	-0,37	0,17	-2,31	-0,21	-0,18	-0,29	-0,07	-0,41	-3,48
St:Pauli	004 002	4.085	-0,23	1,36	0,17	0,49	0,10	1,10	-0,09	2,90	-0,59	0,10	-0,42	-0,34	-0,80	-0,79	-2,85
St:Pauli	004 004	3.222	0,25	1,37	0,44	0,61	1,43	0,80	0,19	5,09	1,22	-0,21	0,56	0,59	2,84	0,05	5,04
St:Pauli	004 006	3.457	-0,39	1,29	0,16	0,39	0,06	1,58	-0,15	2,94	-0,48	0,33	-0,36	-0,54	-0,39	-0,60	-2,05
St:Pauli	004 007	3.518	-0,38	0,58	0,49	0,61	0,87	1,53	0,29	3,97	-0,36	0,67	0,43	0,10	1,00	-0,81	1,02
St:Pauli	004 008	2.427	-0,33	0,35	0,02	0,39	0,05	1,97	1,48	3,93	-1,26	1,58	-0,34	-1,18	-0,29	-1,63	-3,12
St:Pauli	004 009	2.609	0,26	1,24	0,09	0,36	0,12	2,34	1,11	5,52	0,03	0,56	-0,37	-0,44	-1,05	-0,33	-1,60
St:Pauli	004 010	2.587	-0,84	0,51	0,02	0,79	-0,25	2,16	0,72	3,11	-1,26	0,16	-0,20	0,34	-1,30	-0,60	-2,85

\*Gebietsstand: 31.12.2022

\*\*Stand: 31.12.2022

Stadtteil*	Stat. Gebiet*	Indikator Mittelwert SD	Bev.							Statussumme	Dynamik						
			S1	S2	S3	S4	S5	S6	S7		D1	D2	D3	D4	D5	D6	
			53,9%	21,9%	10,8%	3,7%	18,3%	9,7%	42,6%		3,4%	0,7%	1,0%	0,7%	1,0%	0,5%	
			19,8%	9,0%	11,1%	3,3%	15,0%	9,1%	19,0%		5,8%	4,3%	5,7%	2,0%	6,3%	7,2%	
St.Georg	005 002	2.156	-0,47	-0,05	-0,70	-0,77	-0,94	-0,07	-1,45	-4,46	-0,55	0,51	-0,14	-0,44	0,21	-0,23	-0,64
St.Georg	005 004	1.680	-0,28	0,06	-0,43	-0,31	-0,28	0,63	-0,38	-1,01	-0,54	-1,76	-0,22	0,00	-0,07	-0,35	-2,94
St.Georg	005 005	2.902	0,14	0,79	-0,07	0,12	-0,02	1,15	-0,33	1,77	0,38	0,86	-0,04	-0,05	0,18	-0,14	1,18
St.Georg	005 006	710	0,03	-0,66	-0,85	-0,86	-1,04	-1,06	0,00	-4,45	0,74	2,04	-0,06	-0,20	0,27	-0,08	2,72
St.Georg	005 007	1.476	0,58	-0,74	0,20	0,64	0,43	1,26	0,83	3,20	0,51	-1,27	0,83	1,03	1,66	-0,04	2,72
St.Georg	005 008	2.760	1,20	-0,31	0,91	1,74	1,61	1,48	1,27	7,91	0,86	-2,55	1,66	2,90	1,42	0,80	5,09
St.Georg	005 009	440	1,66	1,27	0,93	2,45	0,38	0,87	0,00	7,56	-0,23	0,42	0,75	1,03	-0,86	-2,00	-0,90
Hammerbrook	006 001	4.065	1,36	0,17	0,04	0,27	0,32	1,38	0,06	3,60	-0,76	0,40	-0,05	-0,15	0,27	0,32	0,03
Hammerbrook	006 002	660	1,26	-0,83	-0,50	-0,53	-0,29	2,46	0,00	1,58	-1,33	-0,04	-0,29	0,10	-0,11	-0,33	-2,00
Hammerbrook	006 003	394	2,33	-2,43	-0,38	-0,56	-0,22	9,89	0,00	8,63	8,02	-0,16	0,78	0,59	2,21	20,85	32,28
Hammerbrook	006 004	628	2,24	-0,01	5,10	2,48	3,78	3,96	2,22	19,76	-0,57	4,29	-0,03	1,38	1,56	-2,21	4,42
Borgfelde	007 001	2.267	-0,02	0,01	-0,34	-0,37	-0,63	0,27	0,04	-1,05	-0,76	0,67	-0,13	-0,15	-0,64	-0,52	-1,52
Borgfelde	007 002	2.806	0,94	-0,36	0,14	-0,10	0,44	0,74	1,05	2,85	-0,24	-0,88	-0,28	-0,44	-0,97	-0,18	-3,00
Borgfelde	007 003	3.496	1,92	-1,43	1,81	1,41	3,42	1,31	1,79	10,22	-0,52	-1,48	-0,03	0,39	0,37	0,69	-0,57
Hamm	008 001	3.055	0,67	0,86	-0,30	-0,40	0,29	0,05	0,66	1,83	0,48	0,35	-0,12	-0,05	0,35	0,44	1,45
Hamm	008 002	2.188	-0,17	0,51	-0,38	-0,31	-0,52	0,00	0,53	-0,33	0,05	-0,23	-0,19	0,05	-0,75	0,11	-0,96
Hamm	008 003	1.567	-0,09	0,62	-0,24	-0,07	-0,28	0,73	1,11	1,78	0,44	0,19	0,02	0,39	-0,17	-0,02	0,86
Hamm	008 004	3.468	-0,14	0,88	-0,33	-0,28	-0,28	0,24	1,83	1,92	-0,30	1,69	-0,21	-0,10	-0,31	-0,25	0,53
Hamm	008 005	3.676	0,67	0,09	-0,19	-0,34	0,02	0,12	0,59	0,96	0,65	0,16	0,01	-0,49	0,11	-0,08	0,37
Hamm	008 006	3.768	-0,42	-0,12	-0,50	-0,43	-0,61	-0,30	0,53	-1,86	-1,35	-0,25	-0,17	0,10	-0,74	0,05	-2,36
Hamm	008 008	3.521	-0,42	0,60	-0,48	-0,43	-0,52	-0,23	-0,05	-1,53	-0,61	-0,25	-0,22	-0,29	-0,11	-0,14	-1,62
Hamm	008 009	1.891	0,04	0,05	-0,27	-0,25	-0,18	0,08	0,17	-0,36	0,65	-0,44	0,04	0,10	0,16	0,19	0,71

\*Gebietsstand: 31.12.2022

\*\*Stand: 31.12.2022



Stadtteil*	Stat. Gebiet*	Indikator Mittelwert SD	Bev.							Statussumme	Dynamik						
			S1	S2	S3	S4	S5	S6	S7		D1	D2	D3	D4	D5	D6	
			53,9%	21,9%	10,8%	3,7%	18,3%	9,7%	42,6%		3,4%	0,7%	1,0%	0,7%	1,0%	0,5%	
			19,8%	9,0%	11,1%	3,3%	15,0%	9,1%	19,0%		5,8%	4,3%	5,7%	2,0%	6,3%	7,2%	
Hamm	009 001	2.793	1,14	0,80	1,11	1,96	1,75	0,79	0,48	8,03	-1,62	0,16	0,90	2,60	0,67	0,36	3,07
Hamm	009 002	2.065	1,05	2,03	0,27	0,24	0,97	0,77	0,77	6,10	-0,59	1,74	0,14	0,20	1,45	-0,54	2,40
Hamm	009 003	1.823	1,86	0,50	0,77	0,49	1,38	1,39	0,75	7,14	0,31	0,35	-0,09	-0,25	0,08	-0,12	0,28
Hamm	009 004	2.299	1,51	1,50	0,76	1,04	1,69	1,28	0,46	8,25	0,41	-0,11	0,70	1,18	0,71	1,11	4,00
Hamm	009 005	2.229	0,76	1,24	0,02	0,21	0,86	1,09	0,99	5,18	1,77	0,42	-0,08	0,15	-0,83	-0,14	1,28
Hamm	010 002	3.797	0,66	1,19	0,10	0,09	0,37	0,50	1,29	4,19	-0,95	-0,53	-0,01	-0,20	0,15	-0,52	-2,06
Horn	011 001	3.519	1,22	1,12	0,45	0,33	1,14	0,42	0,65	5,33	0,24	-0,58	0,06	0,05	-0,07	0,53	0,22
Horn	011 002	540	1,47	1,67	1,06	0,49	1,47	-0,03	0,29	6,42	-0,43	0,79	-0,60	-0,79	-1,89	0,49	-2,43
Horn	011 003	2.434	0,87	-0,34	-0,39	-0,62	0,14	-0,75	0,39	-0,70	0,17	0,49	0,25	-0,05	0,67	0,05	1,57
Horn	011 004	3.570	1,38	0,78	0,39	0,55	0,56	1,16	0,66	5,48	-0,54	0,16	-0,38	-0,20	-0,77	0,15	-1,57
Horn	011 005	2.970	0,11	0,85	-0,03	-0,16	0,03	0,14	0,90	1,83	-0,47	0,58	-0,02	-0,10	0,52	0,30	0,82
Horn	011 006	3.021	0,63	1,11	0,04	0,06	0,53	0,31	1,57	4,25	0,22	0,79	-0,22	-0,20	-0,66	0,32	0,26
Horn	011 007	2.023	1,16	2,30	0,39	0,55	1,37	-0,04	1,97	7,70	0,01	-0,11	-0,43	-0,10	-1,11	-0,14	-1,89
Horn	011 008	3.291	1,48	1,66	0,53	0,52	1,47	0,52	1,17	7,34	0,51	0,35	-0,08	0,15	-1,29	-0,64	-1,00
Horn	011 009	2.794	1,48	0,99	1,00	1,19	1,20	1,25	1,69	8,80	-0,28	0,28	-0,43	-0,05	-0,77	0,21	-1,03
Horn	011 010	3.426	1,54	0,87	0,92	0,79	1,41	1,12	1,19	7,84	-0,52	0,44	-0,11	0,00	-0,55	0,63	-0,10
Horn	011 011	1.473	1,07	1,42	0,75	1,37	1,01	1,64	1,12	8,38	0,00	-0,39	-0,22	1,03	-0,91	-0,10	-0,60
Horn	011 012	2.465	1,42	0,61	1,13	0,70	0,77	1,03	0,53	6,20	-0,31	0,00	0,65	0,10	0,52	-0,50	0,46
Horn	011 013	1.799	0,90	0,82	0,40	0,64	1,22	0,06	1,19	5,24	0,19	0,30	0,24	0,74	0,84	-0,06	2,24
Horn	011 014	1.875	1,51	1,68	0,87	1,10	1,63	1,04	1,27	9,10	0,41	-0,88	0,16	0,29	0,22	0,65	0,87
Horn	011 015	2.626	1,58	0,56	0,58	1,16	0,79	1,78	0,64	7,09	0,10	0,19	-0,11	0,00	0,18	0,15	0,50
Horn	011 016	599	0,22	-0,58	-0,83	-0,95	-1,10	-0,77	0,00	-4,01	-0,64	1,35	-0,26	-0,49	0,13	0,05	0,13

\*Gebietsstand: 31.12.2022

\*\*Stand: 31.12.2022

Stadtteil*	Stat. Gebiet*	Indikator Mittelwert SD	Bev.							Status- summe	Dynamik						Dynamik- summe		
			S1	S2	S3	S4	S5	S6	S7		D1	D2	D3	D4	D5	D6			
			S1 Kinder mit Migrationshintergrund	S2 Kinder von Alleinerziehenden	S3 SGB-II- und AsylbLG-Empfänger/-innen	S4 Arbeitslose	S5 Kinder (unter 15 Jahren) in Mindestsicherung	S6 Mindestsicherung im Alter	S7 Schulabschlüsse (Anteil RS, HS und oHS; bes. Gebiets- ausschluss)		hoch < -5,68	D1 Kinder mit Migrationshintergrund 2018-2021	D2 Kinder von Alleinerziehenden 2018-2021	D3 SGB-II- und AsylbLG Empfänger/-innen 2018-2021	D4 Arbeitslose 2018-2021	D5 Kinder in Mindestsicherung 2018-2021		D6 Mindestsicherung im Alter 2018-2021	positiv < -3,49
			mittel -5,68 bis +5,68	niedrig +5,68 bis +8,52	sehr niedrig > +8,52	stabil -3,49 bis +3,49	negativ > +3,49												
Billstedt	012 001	3.126	1,70	1,28	1,24	1,10	1,49	1,73	1,22	9,77	-0,17	-0,48	-0,74	-0,44	-0,96	0,34	-2,46		
Billstedt	012 002	1.565	0,35	-0,90	-0,44	-0,62	-0,05	-0,92	1,02	-1,55	-0,05	-0,46	0,12	-0,10	0,98	-0,02	0,47		
Billstedt	012 003	1.727	1,21	2,31	0,55	0,39	1,55	0,17	1,04	7,22	0,15	0,51	-0,45	-0,39	0,10	-0,16	-0,24		
Billstedt	012 004	3.202	1,61	-1,98	2,35	1,87	1,78	1,02	1,18	7,82	1,27	-0,99	3,37	3,00	4,15	1,36	12,15		
Billstedt	012 005	1.801	1,01	0,25	-0,03	0,55	-0,20	0,50	0,94	3,01	-0,16	0,40	-0,08	0,49	-0,45	-0,79	-0,60		
Billstedt	012 006	2.838	0,89	-0,44	-0,23	-0,16	0,02	-0,86	-0,68	-1,46	0,34	-0,30	0,23	0,44	0,49	0,17	1,38		
Billstedt	012 007	2.073	1,22	0,42	0,38	0,52	0,79	0,17	1,27	4,77	1,20	-0,11	-0,09	0,00	0,05	0,26	1,30		
Billstedt	012 008	1.576	1,29	-0,42	0,09	0,18	0,64	-0,30	1,16	2,64	0,01	0,49	0,11	-0,20	0,15	0,13	0,70		
Billstedt	012 009	3.583	1,65	1,17	1,09	1,10	1,41	1,80	0,97	9,18	-0,33	0,61	-0,33	0,15	-0,01	-0,23	-0,14		
Billstedt	012 010	3.128	0,44	0,12	-0,30	-0,25	-0,18	-0,55	0,15	-0,58	-0,21	-0,16	-0,08	0,29	-0,14	0,03	-0,26		
Billstedt	012 011	2.107	1,21	2,11	0,93	0,85	1,25	1,48	1,31	9,14	-0,50	0,77	-0,44	-0,49	-0,36	0,00	-1,02		
Billstedt	012 012	903	0,76	-1,49	-0,29	-0,65	-0,22	-0,77	1,09	-1,56	0,29	-1,25	0,07	0,00	-0,20	0,05	-1,04		
Billstedt	012 013	2.269	1,82	2,25	1,89	2,11	2,33	1,94	1,23	13,58	-0,71	0,40	-0,72	0,54	-0,99	0,05	-1,43		
Billstedt	012 014	3.785	1,67	1,17	0,99	0,85	1,41	1,08	1,39	8,55	-0,26	0,95	-0,44	-0,39	-0,61	-0,56	-1,31		
Billstedt	012 015	3.395	1,08	0,56	0,53	0,58	0,83	0,78	0,39	4,75	-0,52	1,25	-0,26	-0,10	-0,48	0,36	0,25		
Billstedt	012 016	2.497	0,87	0,98	0,34	0,39	0,75	0,42	1,05	4,79	-0,48	0,16	-0,27	-0,39	-0,59	0,34	-1,23		
Billstedt	012 017	1.563	1,02	-0,12	-0,05	0,24	-0,14	-0,59	0,66	1,02	-0,23	0,16	-0,47	-0,54	-1,73	-0,10	-2,90		
Billstedt	012 018	4.600	1,53	0,83	0,86	0,95	1,34	0,69	1,26	7,46	-0,21	-0,41	-0,57	-0,34	-1,13	0,21	-2,45		
Billstedt	012 019	3.496	1,14	1,10	1,03	1,13	1,36	1,67	1,60	9,02	-0,19	0,12	-0,42	-0,39	-0,39	0,28	-1,00		
Billstedt	012 020	3.026	1,45	1,77	1,27	1,31	1,91	1,30	1,35	10,35	-0,14	0,81	-0,05	0,34	0,57	-0,21	1,34		
Billstedt	012 021	1.783	0,97	-0,22	0,45	0,33	0,91	-0,19	0,34	2,59	-0,04	0,30	-0,02	0,20	0,18	0,19	0,81		
Billstedt	012 022	3.867	1,59	0,85	1,10	1,22	1,29	1,01	0,79	7,86	-0,42	-0,04	-0,24	0,15	-0,36	0,30	-0,61		

\*Gebietsstand: 31.12.2022

\*\*Stand: 31.12.2022

Stadtteil*	Stat. Gebiet*	Indikator Mittelwert SD	Bev.							Statussumme	Dynamik						Dynamiksumme
			S1	S2	S3	S4	S5	S6	S7		D1	D2	D3	D4	D5	D6	
			53,9%	21,9%	10,8%	3,7%	18,3%	9,7%	42,6%		3,4%	0,7%	1,0%	0,7%	1,0%	0,5%	
			19,8%	9,0%	11,1%	3,3%	15,0%	9,1%	19,0%		5,8%	4,3%	5,7%	2,0%	6,3%	7,2%	
Billstedt	012 023	2.954	1,26	1,54	0,88	1,19	1,28	0,84	0,81	7,80	-0,40	1,02	-0,86	0,05	-1,44	-0,04	-1,67
Billstedt	012 024	960	1,19	0,30	0,76	1,07	0,93	0,40	1,27	5,93	0,01	-0,76	-0,83	0,74	-0,96	0,11	-1,69
Billstedt	012 026	1.280	1,64	-0,24	-0,14	-0,13	0,16	-0,73	-0,82	-0,27	0,20	1,07	-0,07	-0,44	0,07	0,15	0,98
Billstedt	012 027	2.451	1,53	1,33	1,60	2,57	1,49	2,36	1,54	12,42	-0,17	-1,18	0,32	2,11	-0,72	1,36	1,72
Billstedt	012 028	3.299	1,17	1,22	0,91	1,04	1,27	0,97	0,98	7,55	-0,50	-0,18	-0,52	-0,05	-0,75	-0,35	-2,36
Billstedt	012 029	2.893	1,64	1,52	0,76	0,95	1,21	1,15	0,79	8,03	-0,02	-0,35	-0,59	-0,05	-1,05	-0,06	-2,12
Billbrook	013 001	1.424	2,29	-1,60	6,63	4,56	4,22	4,13	2,35	22,60	-0,55	-2,22	0,98	2,16	0,00	-1,10	-0,74
Billbrook	013 002	367	1,89	0,82	5,96	2,39	3,54	0,11	0,00	14,72	2,56	-2,29	9,97	1,96	5,85	-0,12	17,93
Rothenburgsort	014 002	1.343	1,64	-0,06	1,80	0,98	0,30	3,42	1,16	9,23	0,10	0,56	2,71	0,54	0,10	1,89	5,89
Rothenburgsort	014 003	3.813	1,32	0,59	0,88	0,79	1,37	0,53	1,21	6,69	-0,16	-0,35	0,17	0,25	-0,01	0,11	0,01
Rothenburgsort	014 004	3.639	1,40	1,54	0,81	1,04	1,33	0,61	1,62	8,35	-0,67	-0,14	-0,25	0,15	-0,33	-0,16	-1,40
Rothenburgsort	014 005	761	2,29	-1,12	5,83	9,62	5,04	4,83	0,00	26,49	1,44	-3,22	11,79	15,03	12,65	9,57	47,26
Veddel	015 001	4.212	1,96	0,70	1,09	1,22	1,58	1,66	1,84	10,04	-0,43	0,61	-0,38	0,25	-0,63	-0,21	-0,79
Wilhelmsburg	016 003	1.064	1,96	0,82	1,38	2,20	2,06	2,59	1,86	12,87	0,08	0,12	-0,15	-0,15	0,21	-0,73	-0,62
Wilhelmsburg	016 004	4.430	1,10	0,88	0,97	1,13	1,23	1,93	1,72	8,95	-1,07	0,93	-0,60	-0,05	-0,72	-0,18	-1,69
Wilhelmsburg	016 005	1.294	1,61	-0,33	2,10	2,45	2,93	1,22	2,07	12,05	-1,31	3,41	0,02	2,50	1,78	2,54	8,94
Wilhelmsburg	016 006	1.919	0,34	0,47	1,29	1,74	1,50	0,32	1,15	6,81	0,01	1,37	-0,45	0,15	-0,97	-0,73	-0,62
Wilhelmsburg	016 007	3.318	1,01	1,07	1,09	1,10	1,45	1,21	1,58	8,51	-0,69	-0,18	-0,64	-0,39	-0,78	-0,56	-3,25
Wilhelmsburg	016 008	1.080	0,60	0,33	0,17	0,18	0,20	-0,08	0,68	2,08	0,51	0,21	-0,30	-0,44	-0,97	0,00	-0,99
Wilhelmsburg	016 009	2.250	1,46	1,59	1,62	1,93	2,29	2,65	2,19	13,72	-0,81	0,00	-1,23	-0,79	-1,81	-0,75	-5,38
Wilhelmsburg	016 010	4.718	1,34	0,48	0,88	1,31	1,14	0,99	1,28	7,43	-0,83	0,07	-0,17	0,15	-0,59	-0,06	-1,43
Wilhelmsburg	016 011	3.031	0,62	-0,82	-0,56	-0,53	-0,59	-0,97	0,27	-2,58	-0,83	0,14	-0,02	-0,10	0,15	-0,21	-0,87

\*Gebietsstand: 31.12.2022

\*\*Stand: 31.12.2022

Stadtteil*	Stat. Gebiet*	Indikator Mittelwert SD	Bev.							Statussumme	Dynamik						
			S1	S2	S3	S4	S5	S6	S7		D1	D2	D3	D4	D5	D6	
			53,9%	21,9%	10,8%	3,7%	18,3%	9,7%	42,6%		3,4%	0,7%	1,0%	0,7%	1,0%	0,5%	
			19,8%	9,0%	11,1%	3,3%	15,0%	9,1%	19,0%		5,8%	4,3%	5,7%	2,0%	6,3%	7,2%	
Wilhelmsburg	016 012	977	0,03	-1,03	-0,50	-0,62	0,00	-0,74	-0,74	-3,59	0,38	0,47	0,12	-0,29	1,14	-0,10	1,71
Wilhelmsburg	016 013	3.242	1,26	0,79	0,91	1,22	0,74	1,30	1,13	7,34	-0,76	1,05	-0,57	-0,15	-0,86	-0,54	-1,83
Wilhelmsburg	016 014	2.335	2,02	-0,13	0,71	0,98	0,92	0,05	1,27	5,81	-0,45	0,19	-0,66	-0,20	-1,41	0,09	-2,44
Wilhelmsburg	016 015	1.084	0,13	-0,05	-0,25	-0,46	0,44	-0,19	0,61	0,23	0,60	0,14	-0,24	-0,25	-0,81	0,15	-0,41
Wilhelmsburg	016 016	1.319	2,07	0,96	1,40	1,65	1,65	1,08	1,54	10,35	-0,71	0,33	-0,80	-0,29	-0,66	-0,41	-2,55
Wilhelmsburg	016 017	3.257	2,00	-0,35	0,50	0,76	0,46	0,62	0,93	4,93	-0,64	0,05	-0,69	-0,10	-0,88	-0,12	-2,37
Wilhelmsburg	016 018	435	1,02	-1,47	-0,04	-0,92	-0,96	-1,06	0,00	-3,44	-0,67	-1,32	1,38	0,00	-0,14	-0,08	-0,83
Wilhelmsburg	016 019	3.147	0,66	-0,75	0,21	0,18	0,14	-0,13	1,49	1,80	-0,16	-0,44	-0,02	-0,39	0,05	-0,52	-1,47
Wilhelmsburg	016 020	570	-0,37	-1,21	-0,49	-0,62	-0,63	-0,53	1,59	-2,26	-1,93	0,74	0,19	0,10	0,13	0,61	-0,16
Wilhelmsburg	016 021	4.048	1,28	0,21	0,45	0,76	0,42	0,39	1,50	5,01	-0,48	-0,11	-0,40	-0,05	-0,80	0,19	-1,65
Wilhelmsburg	016 022	2.155	0,47	-1,03	-0,22	-0,31	0,14	-0,85	0,49	-1,31	0,01	-0,39	0,15	-0,44	0,70	-0,16	-0,14
Wilhelmsburg	016 023	5.781	1,62	0,22	1,46	2,14	1,47	0,95	1,33	9,19	-0,52	-0,18	-0,86	0,39	-1,26	-0,18	-2,60
Wilhelmsburg	016 024	1.461	0,30	-0,39	-0,27	-0,10	-0,17	-0,80	-0,25	-1,67	-0,67	0,84	-0,12	0,10	-0,36	0,21	-0,01
Kleiner Grasbrook	017 003	1.062	1,91	0,26	0,40	0,18	1,93	2,74	1,45	8,87	-0,30	-1,09	-0,19	-0,74	1,14	-0,04	-1,21
Finkenwerder	020 003	1.276	-1,71	-0,96	-0,81	-0,77	-1,11	-0,98	0,68	-5,66	-0,71	-0,72	-0,30	-0,74	-0,01	-0,14	-2,61
Finkenwerder	020 004	887	-1,92	-0,41	-0,79	-0,71	-1,11	-0,90	-0,81	-6,65	-0,31	0,93	-0,03	0,20	0,11	0,11	1,01
Finkenwerder	020 005	2.309	-0,31	0,01	-0,41	-0,43	-0,19	-0,77	0,49	-1,61	-0,31	0,19	-0,13	-0,39	0,10	0,00	-0,54
Finkenwerder	020 006	2.099	0,19	0,66	0,18	0,46	0,08	-0,17	1,09	2,49	-0,07	-0,83	-0,09	0,29	-0,92	-0,33	-1,95
Finkenwerder	020 007	1.612	-0,21	-0,49	-0,31	-0,31	-0,16	-0,32	0,70	-1,10	-0,21	-1,06	0,04	-0,34	0,41	-0,08	-1,24
Finkenwerder	020 008	1.789	1,01	0,99	1,08	1,44	1,22	0,20	1,03	6,96	0,07	0,07	0,37	1,13	0,57	-0,90	1,31
Finkenwerder	020 009	1.682	0,62	0,55	0,13	0,12	0,42	-0,36	0,87	2,34	1,29	0,44	0,06	0,05	0,15	-0,21	1,78
Altona-Altstadt	021 001	4.191	0,07	0,20	0,01	0,21	-0,04	0,35	0,64	1,44	-0,45	1,14	-0,02	0,29	0,40	-0,12	1,24

\*Gebietsstand: 31.12.2022

\*\*Stand: 31.12.2022

Stadtteil*	Stat. Gebiet*	Indikator Mittelwert	Bev.							Statussumme	Dynamik						Dynamiksumme
			S1	S2	S3	S4	S5	S6	S7		D1	D2	D3	D4	D5	D6	
			53,9%	21,9%	10,8%	3,7%	18,3%	9,7%	42,6%		3,4%	0,7%	1,0%	0,7%	1,0%	0,5%	
			SD	SD	SD	SD	SD	SD	SD		SD	SD	SD	SD	SD	SD	
Altona-Altstadt	021 002	2.085	-1,32	-0,20	-0,40	-0,19	-0,78	0,23	-0,56	-3,21	-0,11	0,86	0,03	-0,44	0,04	0,44	0,82
Altona-Altstadt	021 003	1.663	-0,75	0,96	-0,24	-0,07	-0,34	0,11	-0,72	-1,03	-1,14	0,54	-0,17	-0,20	-0,07	-0,06	-1,11
Altona-Altstadt	021 004	2.073	0,06	2,00	0,22	0,58	0,29	1,04	0,48	4,67	0,50	-0,95	-0,12	-0,29	-0,11	-0,02	-0,99
Altona-Altstadt	021 005	3.279	0,54	0,46	0,70	1,01	0,89	1,00	-0,05	4,54	1,25	-0,32	1,12	1,03	2,11	-0,37	4,83
Altona-Altstadt	021 006	2.438	0,07	1,40	0,18	0,73	0,19	1,13	0,18	3,88	-0,59	-0,14	-0,23	-0,05	-0,37	0,21	-1,16
Altona-Altstadt	021 007	3.049	0,45	1,01	-0,07	0,15	0,40	0,79	0,70	3,43	0,38	0,67	-0,21	-0,15	-0,31	-0,50	-0,11
Altona-Altstadt	021 008	2.961	-0,56	-0,62	0,03	-0,10	-0,28	-0,02	-0,97	-2,52	-0,85	0,72	0,65	-0,34	0,76	0,17	1,12
Altona-Altstadt	021 009	1.594	1,18	1,11	0,62	0,98	1,59	1,04	0,56	7,08	-0,47	-0,99	-0,33	-0,05	-0,53	-0,16	-2,54
Altona-Altstadt	021 010	1.939	-0,85	-0,19	-0,52	-0,22	-0,56	0,24	-0,07	-2,16	-0,93	-1,48	-0,16	-0,34	0,35	0,00	-2,56
Altona-Altstadt	021 011	2.009	1,24	2,13	0,66	1,37	1,00	2,58	0,70	9,68	-0,16	-0,99	-0,74	-0,05	-1,57	0,76	-2,75
Altona-Altstadt	021 012	2.380	0,24	1,86	0,43	0,92	0,52	0,95	0,97	5,88	-0,61	1,07	-0,40	-0,29	-0,50	-0,85	-1,58
Sternschanze	022 001	2.415	-0,03	1,64	-0,12	0,09	0,14	0,41	0,47	2,59	-0,97	0,67	-0,21	0,05	-0,26	0,30	-0,41
Sternschanze	022 002	2.478	-1,05	0,39	-0,50	-0,46	-0,74	1,04	-0,65	-1,97	-0,47	1,86	-0,07	-0,20	0,07	-0,37	0,81
Sternschanze	022 003	2.669	0,21	0,69	0,57	0,92	1,03	1,82	-0,51	4,73	-0,54	0,16	0,27	0,54	1,11	-0,02	1,53
Sternschanze	022 004	327	-0,04	-0,69	-0,56	-0,65	-0,45	-0,82	0,00	-3,20	0,12	-2,08	-0,30	-0,59	-0,20	0,38	-2,67
Altona-Nord	023 001	1.716	1,27	-0,06	0,71	0,58	0,51	1,23	1,46	5,70	-0,91	-0,92	-0,53	-0,59	-1,43	-1,52	-5,91
Altona-Nord	023 002	2.305	0,68	1,19	-0,11	0,15	0,54	0,35	0,83	3,63	0,32	0,58	-0,72	-0,83	-0,39	-0,25	-1,29
Altona-Nord	023 003	2.040	-0,86	0,17	-0,34	0,00	-0,55	-0,01	-0,22	-1,82	0,17	0,88	0,00	0,15	0,40	-0,21	1,39
Altona-Nord	023 004	2.498	0,25	0,35	0,20	0,58	0,15	0,47	0,70	2,71	0,17	-0,51	-0,48	-1,03	-0,63	0,36	-2,12
Altona-Nord	023 005	2.304	0,43	1,13	0,59	1,07	0,73	1,39	1,23	6,58	0,15	-0,04	-0,10	-0,34	-0,23	0,84	0,27
Altona-Nord	023 006	2.462	-0,07	0,67	0,12	0,24	0,16	0,33	0,17	1,62	0,03	0,74	-0,23	-0,79	0,45	-0,16	0,04
Altona-Nord	023 007	2.609	-0,71	0,04	-0,37	-0,40	-0,24	0,10	-0,66	-2,24	-0,24	-0,62	-0,41	-0,59	-0,33	0,05	-2,15

\*Gebietsstand: 31.12.2022

\*\*Stand: 31.12.2022

Stadtteil*	Stat. Gebiet*	Indikator Mittelwert SD	Bev.							Statussumme	Dynamik						
			S1	S2	S3	S4	S5	S6	S7		D1	D2	D3	D4	D5	D6	
			53,9%	21,9%	10,8%	3,7%	18,3%	9,7%	42,6%		3,4%	0,7%	1,0%	0,7%	1,0%	0,5%	
			19,8%	9,0%	11,1%	3,3%	15,0%	9,1%	19,0%		5,8%	4,3%	5,7%	2,0%	6,3%	7,2%	
Altona-Nord	023 008	3.739	-0,55	-1,12	-0,54	-0,74	-0,71	0,09	-1,40	-4,96	-1,17	0,40	0,36	0,10	0,62	-1,08	-0,79
Altona-Nord	023 009	3.075	-0,23	0,91	-0,17	0,12	-0,25	0,68	0,59	1,66	-0,09	0,30	-0,21	-0,29	-0,12	-0,62	-1,04
Altona-Nord	023 010	2.088	-1,09	-0,06	-0,59	-0,62	-0,69	-0,30	-0,81	-4,16	-0,64	0,86	-0,21	-0,39	0,35	-0,62	-0,66
Altona-Nord	023 011	1.756	-0,76	0,71	-0,48	-0,07	-0,80	-0,46	-0,69	-2,54	-0,14	1,25	-0,25	0,05	-0,47	-0,18	0,26
Ottensen	024 001	2.752	-0,28	1,44	-0,06	0,09	0,04	0,37	-1,07	0,53	0,17	-0,16	0,12	-0,10	0,41	-0,50	-0,05
Ottensen	024 002	2.996	-0,68	0,20	-0,42	-0,28	-0,43	-0,18	-1,04	-2,82	0,10	0,05	-0,02	-0,05	0,57	0,11	0,76
Ottensen	024 003	3.002	-0,82	0,68	-0,34	0,18	-0,54	0,32	-0,89	-1,41	-0,64	0,61	-0,15	-0,10	0,22	-0,10	-0,16
Ottensen	024 004	1.753	-0,87	1,80	-0,41	-0,16	-0,32	-0,81	0,19	-0,57	0,43	1,02	-0,06	-0,10	1,15	-0,14	2,30
Ottensen	024 005	1.793	-0,92	1,00	-0,56	-0,53	-0,66	-0,55	-0,76	-2,98	-0,04	0,37	-0,12	-0,25	-0,04	-0,21	-0,28
Ottensen	024 006	1.837	-1,66	-0,75	-0,86	-0,92	-1,15	-0,62	-1,43	-7,39	0,43	-0,51	-0,08	-0,10	-0,03	-0,04	-0,32
Ottensen	024 007	2.528	-0,69	-0,29	-0,68	-0,62	-0,96	-0,17	-0,38	-3,78	-0,52	-0,44	-0,57	-0,25	-1,15	-0,14	-3,06
Ottensen	024 008	3.129	-0,20	0,60	-0,13	0,30	-0,20	0,12	-0,72	-0,22	0,20	-0,74	-0,05	0,25	0,38	-0,44	-0,40
Ottensen	024 009	1.795	-0,52	1,82	-0,07	0,21	0,07	0,60	0,77	2,88	-0,14	1,44	-0,03	-0,05	0,43	-0,46	1,20
Ottensen	024 010	1.973	-0,12	0,62	-0,18	-0,19	0,04	0,35	0,22	0,75	-0,40	0,37	-0,22	-0,39	-0,17	0,46	-0,34
Ottensen	024 011	2.205	-1,35	-0,88	-0,82	-0,95	-1,06	-0,83	-1,44	-7,33	-0,36	0,49	-0,06	-0,44	0,18	-0,02	-0,22
Ottensen	024 012	2.063	-1,37	-0,10	-0,72	-0,74	-1,02	-0,67	-1,77	-6,39	-0,48	0,61	-0,18	-0,44	-0,01	-0,21	-0,72
Ottensen	024 013	2.844	-0,78	-0,30	-0,44	-0,19	-0,77	0,30	-0,73	-2,90	-0,95	-0,83	-0,20	-0,15	-0,36	-0,35	-2,84
Ottensen	024 014	3.784	-1,00	-0,03	-0,63	-0,53	-0,92	-0,47	-0,42	-4,00	-0,40	0,10	-0,11	-0,15	-0,14	-0,29	-0,98
Ottensen	024 015	911	-0,84	-1,02	-0,90	-0,83	-1,16	-0,87	0,00	-5,61	-0,21	-1,76	-0,28	0,05	-0,37	-0,02	-2,59
Bahrenfeld	025 001	2.377	1,65	-1,52	4,52	7,60	3,53	1,47	0,26	17,51	3,39	-2,27	4,88	9,53	5,56	3,54	24,63
Bahrenfeld	025 003	1.862	-0,44	-0,35	-0,65	-0,53	-0,71	-0,83	-0,36	-3,87	0,26	-0,60	-0,15	-0,05	-0,09	-0,21	-0,83
Bahrenfeld	025 004	2.135	-0,42	-0,83	-0,32	-0,19	-0,39	-0,17	-1,13	-3,45	-0,66	0,05	-1,36	-1,47	0,19	-0,12	-3,37

\*Gebietsstand: 31.12.2022

\*\*Stand: 31.12.2022

Stadtteil*	Stat. Gebiet*	Indikator Mittelwert SD	Bev.							Statussumme	Dynamik						
			S1	S2	S3	S4	S5	S6	S7		D1	D2	D3	D4	D5	D6	
			53,9%	21,9%	10,8%	3,7%	18,3%	9,7%	42,6%		3,4%	0,7%	1,0%	0,7%	1,0%	0,5%	
			19,8%	9,0%	11,1%	3,3%	15,0%	9,1%	19,0%		5,8%	4,3%	5,7%	2,0%	6,3%	7,2%	
Bahrenfeld	025 005	1.059	2,19	-1,94	6,66	5,97	2,98	6,52	3,03	25,40	-0,61	0,16	1,24	2,95	-0,56	-0,71	2,48
Bahrenfeld	025 006	3.268	-1,59	-1,11	-0,71	-0,65	-1,04	-0,71	-0,97	-6,78	-0,91	-0,48	-0,18	-0,34	-0,25	0,09	-2,08
Bahrenfeld	025 007	1.525	-0,25	1,00	0,45	1,44	0,23	0,80	0,59	4,27	0,75	-0,79	-0,09	0,00	0,74	0,28	0,90
Bahrenfeld	025 008	746	0,14	-1,21	1,56	1,71	0,56	0,58	0,19	3,54	0,17	-0,35	-0,80	-0,83	-1,29	-0,23	-3,33
Bahrenfeld	025 011	4.418	0,70	0,37	0,58	0,61	0,69	1,01	1,00	4,96	-0,38	0,05	-0,32	0,05	-0,44	0,15	-0,89
Bahrenfeld	025 012	3.408	0,00	0,85	-0,10	-0,03	-0,06	-0,41	0,39	0,63	-0,35	0,30	0,05	-0,15	0,35	-0,10	0,11
Bahrenfeld	025 013	915	0,04	-0,33	0,36	1,22	0,12	0,28	0,39	2,08	0,32	-1,43	0,43	0,98	0,04	-0,31	0,03
Bahrenfeld	025 014	1.659	-1,53	1,77	-0,37	-0,03	-0,52	0,06	-0,01	-0,64	-2,64	1,30	-0,30	-0,25	-0,99	-0,83	-3,70
Bahrenfeld	025 015	2.811	-1,04	0,39	-0,44	-0,37	-0,62	-0,29	-0,49	-2,87	-0,05	-0,18	-0,07	-0,29	0,43	-0,44	-0,61
Bahrenfeld	025 016	865	-0,42	-0,08	-0,78	-0,77	-0,99	-0,58	-1,66	-5,27	-0,24	0,03	-0,27	-0,25	-0,47	0,63	-0,57
Bahrenfeld	025 017	3.047	-0,94	0,00	-0,55	-0,53	-0,98	0,07	-0,25	-3,18	-0,47	1,46	0,03	0,00	-0,18	0,40	1,25
Bahrenfeld	025 018	1.016	0,05	-1,04	0,04	0,03	-0,11	0,39	-1,36	-2,02	1,56	0,10	1,37	1,23	1,88	1,03	7,17
Groß Flottbek	026 001	2.219	-0,79	-1,10	-0,83	-0,83	-1,14	-0,63	-1,56	-6,87	0,05	-0,67	-0,16	-0,10	-0,17	0,07	-0,98
Groß Flottbek	026 002	2.050	-0,55	-1,29	-0,75	-0,83	-0,92	-0,83	-1,46	-6,62	0,01	-0,35	-0,03	-0,10	0,37	-0,18	-0,28
Groß Flottbek	026 003	2.825	-1,24	-0,81	-0,88	-1,05	-1,08	-0,99	-1,92	-7,97	0,12	0,44	-0,08	-0,20	0,08	-0,04	0,33
Groß Flottbek	026 004	1.973	-1,12	-0,83	-0,85	-0,98	-1,06	-0,95	-1,51	-7,30	0,26	-0,48	-0,04	-0,34	0,22	-0,06	-0,45
Groß Flottbek	026 005	2.085	-1,48	-1,31	-0,87	-0,98	-1,09	-0,76	-1,58	-8,09	-0,30	-0,14	-0,05	-0,10	0,11	0,21	-0,25
Othmarschen	027 001	2.183	-1,20	-0,65	-0,87	-1,08	-1,05	-0,93	-1,81	-7,59	-0,38	0,77	-0,06	-0,34	0,21	0,00	0,20
Othmarschen	027 002	2.515	-1,09	-0,97	-0,88	-1,11	-1,08	-0,96	-1,88	-7,96	-0,57	-0,18	-0,19	-0,49	-0,12	-0,08	-1,63
Othmarschen	027 003	4.372	0,18	-1,19	-0,23	-0,59	-0,13	-0,02	0,10	-1,87	0,41	0,10	0,32	-0,20	1,19	0,84	2,65
Othmarschen	027 004	750	-0,86	-0,35	-0,76	-0,65	-1,08	-0,96	-0,93	-5,59	0,10	0,26	0,01	-0,15	0,08	-0,27	0,04
Othmarschen	027 006	1.661	-1,32	-1,04	-0,91	-1,05	-1,13	-1,06	-2,14	-8,64	-0,61	-0,04	-0,08	-0,34	0,07	-0,08	-1,09

\*Gebietsstand: 31.12.2022

\*\*Stand: 31.12.2022

Stadtteil*	Stat. Gebiet*	Indikator Mittelwert SD	Bev.							Statussumme	Dynamik						
			S1 Kinder mit Migrationshintergrund ** S2 Kinder von Alleinerziehenden S3 SGB-II- und AsylbLG-Empfänger/-innen S4 Arbeitslose S5 Kinder (unter 15 Jahren) in Mindestsicherung S6 Mindestsicherung im Alter S7 Schulabschlüsse (Anteil RS, HS und oHS; bes. Gebietsausschluss)								D1 Kinder mit Migrationshintergrund 2018-2021 D2 Kinder von Alleinerziehenden 2018-2021 D3 SGB-II- und AsylbLG Empfänger/-innen 2018-2021 D4 Arbeitslose 2018-2021 D5 Kinder in Mindestsicherung 2018-2021 D6 Mindestsicherung im Alter 2018-2021						
			S1	S2	S3	S4	S5	S6	S7		D1	D2	D3	D4	D5	D6	
			hoch < -5,68	mittel -5,68 bis +5,68					niedrig +5,68 bis +8,52		sehr niedrig > +8,52	positiv < -3,49	stabil -3,49 bis +3,49				negativ > +3,49
Othmarschen	027 007	1.386	-1,24	-0,86	-0,81	-0,95	-1,00	-0,89	-1,67	-7,44	0,58	0,63	0,05	-0,10	0,38	-0,14	1,41
Othmarschen	027 008	1.117	-0,06	-1,01	0,83	0,21	0,75	-0,18	0,50	1,03	0,39	0,26	0,11	0,15	-1,22	0,84	0,52
Othmarschen	027 009	2.507	-1,10	-1,34	-0,89	-0,89	-1,18	-0,73	-1,93	-8,06	0,65	-0,58	-0,13	-0,25	-0,17	-0,08	-0,55
Lurup	028 001	2.529	0,49	0,97	0,67	0,79	0,87	0,38	1,34	5,50	-0,16	-0,72	-0,12	-0,20	-0,26	0,63	-0,82
Lurup	028 002	3.464	1,10	0,80	0,37	0,73	0,67	-0,16	1,03	4,54	0,26	0,26	-0,29	0,39	-1,02	0,23	-0,17
Lurup	028 003	3.181	0,65	1,31	0,82	0,98	1,07	0,66	1,43	6,92	0,24	-0,44	-0,47	-0,20	-1,18	0,44	-1,60
Lurup	028 004	3.199	-0,08	-1,04	-0,46	-0,46	-0,54	-0,55	0,11	-3,03	-1,22	0,26	-0,06	-0,20	0,27	-0,23	-1,17
Lurup	028 005	3.371	1,00	1,00	0,62	0,70	0,93	0,99	1,30	6,53	0,13	0,72	-0,31	0,10	-0,53	-0,08	0,04
Lurup	028 006	2.261	0,97	0,21	0,34	0,49	0,62	0,19	0,89	3,71	-0,59	-0,55	-0,20	0,29	-0,45	0,07	-1,43
Lurup	028 007	4.337	0,97	0,53	0,43	0,36	0,65	0,65	0,79	4,39	-0,42	0,42	-0,24	0,05	-0,44	0,32	-0,31
Lurup	028 008	2.788	1,48	2,18	1,42	1,25	1,81	2,35	1,49	11,98	-0,66	0,91	-0,05	-0,34	0,02	0,21	0,09
Lurup	028 009	3.623	0,44	-0,14	-0,15	-0,13	0,03	-0,52	0,18	-0,30	0,26	0,44	0,24	0,34	0,38	0,34	2,00
Lurup	028 010	2.015	0,32	-0,39	-0,49	-0,53	-0,58	-0,55	-0,26	-2,47	0,44	0,42	-0,09	-0,20	0,10	0,23	0,91
Lurup	028 011	665	1,45	0,10	-0,15	-0,34	-0,22	-0,18	0,92	1,58	-0,54	-0,04	-0,33	-0,59	-0,47	-0,52	-2,48
Lurup	028 012	879	1,04	0,95	1,86	3,12	2,26	-0,15	2,50	11,57	-0,61	0,86	2,55	4,71	3,55	0,53	11,60
Lurup	028 013	1.599	1,94	0,97	2,73	2,51	2,79	2,53	1,62	15,08	0,89	1,60	0,09	-0,05	0,22	0,36	3,12
Lurup	028 014	1.519	0,91	1,69	1,19	1,41	2,19	0,67	1,30	9,35	0,98	0,28	-0,34	0,25	0,07	0,34	1,57
Lurup	028 015	334	0,52	-1,06	-0,38	-0,74	-0,54	-1,06	0,00	-3,26	0,31	-1,11	-0,50	-1,62	-0,59	-0,08	-3,60
Lurup	028 016	1.390	0,22	-0,54	-0,43	-0,34	-0,12	-0,62	-0,49	-2,32	-0,59	-1,37	-0,26	-0,20	-0,26	0,11	-2,56
Osdorf	029 002	1.598	1,38	2,42	0,79	0,95	1,50	1,14	1,22	9,40	-1,28	1,37	-0,33	0,44	-0,83	0,53	-0,10
Osdorf	029 003	1.942	1,47	2,64	1,26	1,37	1,73	1,90	1,20	11,58	-1,28	-0,18	-0,68	-0,98	-1,63	-0,21	-4,96
Osdorf	029 004	1.619	0,87	1,39	0,94	1,56	1,27	0,62	1,69	8,34	-0,50	0,47	-0,62	0,44	-1,07	-0,37	-1,65

\*Gebietsstand: 31.12.2022

\*\*Stand: 31.12.2022



Stadtteil*	Stat. Gebiet*	Indikator Mittelwert SD	Bev.							Statussumme	Dynamik						
			S1	S2	S3	S4	S5	S6	S7		D1	D2	D3	D4	D5	D6	
			53,9%	21,9%	10,8%	3,7%	18,3%	9,7%	42,6%		3,4%	0,7%	1,0%	0,7%	1,0%	0,5%	
			19,8%	9,0%	11,1%	3,3%	15,0%	9,1%	19,0%		5,8%	4,3%	5,7%	2,0%	6,3%	7,2%	
Osdorf	029 005	1.492	0,22	-1,52	-0,58	-0,65	-0,84	-0,82	0,22	-3,96	0,26	0,28	0,05	0,10	-0,45	-0,10	0,13
Osdorf	029 006	3.104	1,66	1,71	1,25	0,98	1,59	1,46	1,39	10,03	0,17	0,51	-0,46	-0,34	-0,70	0,90	0,08
Osdorf	029 007	1.640	0,48	-0,19	0,19	0,42	0,46	-0,32	1,15	2,20	-2,55	1,14	-2,74	-1,23	-2,58	-0,35	-8,31
Osdorf	029 008	3.598	0,18	0,87	0,03	0,12	0,26	0,01	-0,18	1,29	0,07	0,07	0,07	-0,10	0,46	0,51	1,08
Osdorf	029 009	1.919	-0,57	0,33	-0,26	-0,03	-0,40	-0,18	-0,04	-1,16	-0,09	0,58	-0,36	0,05	-0,72	-0,04	-0,57
Osdorf	029 010	1.478	-0,54	-0,36	-0,48	-0,25	-0,75	-0,65	0,39	-2,65	-0,38	-0,86	-0,10	-0,20	-0,56	-0,02	-2,11
Osdorf	029 011	2.405	-0,03	-0,93	-0,43	-0,10	-0,75	-0,47	-1,13	-3,83	-0,26	-0,11	-0,14	-0,44	0,26	0,30	-0,41
Osdorf	029 012	2.080	-1,27	-0,86	-0,87	-0,86	-1,04	-0,86	-1,50	-7,27	-0,64	-0,25	-0,15	-0,20	-0,18	0,05	-1,38
Osdorf	029 013	3.114	-1,14	-0,82	-0,66	-0,80	-0,78	-0,73	-1,51	-6,45	-0,43	-0,39	-0,32	-0,25	-0,25	-0,06	-1,70
Nienstedten	030 001	2.441	-1,11	-1,06	-0,84	-0,98	-1,04	-1,00	-1,61	-7,66	0,10	0,10	0,01	-0,15	0,22	-0,06	0,22
Nienstedten	030 002	1.811	-1,21	-0,83	-0,88	-0,92	-1,18	-0,94	-1,54	-7,50	-0,33	0,37	-0,10	-0,20	-0,04	-0,12	-0,41
Nienstedten	030 003	858	-1,34	-0,97	-0,86	-1,02	-1,08	-0,90	-1,30	-7,47	-0,55	0,07	-0,07	-0,34	0,08	-0,12	-0,94
Nienstedten	030 004	1.945	-1,10	-1,06	-0,85	-0,98	-1,02	-1,04	-1,42	-7,48	-0,24	0,61	-0,10	-0,54	0,16	-0,08	-0,20
Blankenese	031 001	2.220	-1,01	-1,24	-0,48	-0,77	-0,26	-0,96	-1,63	-6,34	0,00	-1,57	-0,46	-0,15	0,68	-0,16	-1,67
Blankenese	031 002	2.348	-1,09	-1,35	-0,89	-1,05	-1,17	-1,03	-1,66	-8,23	-0,14	-0,30	-0,09	-0,25	-0,11	-0,12	-1,00
Blankenese	031 003	2.922	-1,27	-1,02	-0,84	-0,95	-1,04	-0,85	-2,08	-8,06	0,29	0,51	-0,01	-0,15	0,26	-0,06	0,84
Blankenese	031 004	1.880	-1,20	-0,63	-0,74	-0,98	-0,92	-0,84	-1,60	-6,91	0,39	-0,25	-0,01	-0,25	0,13	-0,10	-0,09
Blankenese	031 005	2.647	-0,83	-0,91	-0,71	-0,71	-1,04	-0,57	-1,28	-6,04	0,36	-0,46	-0,03	0,00	-0,25	0,13	-0,25
Blankenese	031 006	1.716	-1,52	-0,85	-0,91	-0,92	-1,22	-0,96	-1,79	-8,19	-0,52	-1,02	-0,14	-0,29	-0,15	0,05	-2,07
Iserbrook	032 001	1.617	-1,09	-0,92	-0,76	-0,83	-0,90	-0,89	-0,72	-6,12	-0,16	-0,51	-0,20	-0,20	-0,29	-0,04	-1,40
Iserbrook	032 002	1.653	-1,27	-0,84	-0,68	-0,77	-0,88	-0,73	-0,42	-5,59	-0,52	-0,25	-0,04	-0,64	0,19	0,30	-0,96
Iserbrook	032 003	3.402	-0,12	1,24	0,12	0,06	0,41	0,04	0,39	2,15	0,39	1,32	0,22	0,10	1,19	-0,12	3,10

\*Gebietsstand: 31.12.2022

\*\*Stand: 31.12.2022

Stadtteil*	Stat. Gebiet*	Indikator Mittelwert SD	Bev.							Statussumme	Dynamik						
			S1	S2	S3	S4	S5	S6	S7		D1	D2	D3	D4	D5	D6	
			53,9%	21,9%	10,8%	3,7%	18,3%	9,7%	42,6%		3,4%	0,7%	1,0%	0,7%	1,0%	0,5%	
			19,8%	9,0%	11,1%	3,3%	15,0%	9,1%	19,0%		5,8%	4,3%	5,7%	2,0%	6,3%	7,2%	
Iserbrook	032 004	2.451	-0,83	-0,59	-0,53	-0,65	-0,74	-0,73	-0,99	-5,04	0,01	-0,37	0,07	-0,20	0,05	-0,52	-0,95
Iserbrook	032 005	2.446	-0,89	-0,69	-0,82	-0,92	-1,01	-0,87	-1,17	-6,38	0,65	-0,37	-0,26	-0,44	-0,11	0,05	-0,48
Sülldorf	033 001	878	1,58	-1,73	4,24	2,82	3,08	0,12	1,09	11,20	0,46	-0,48	0,77	-0,83	-0,11	-2,40	-2,59
Sülldorf	033 002	2.754	-0,95	0,36	-0,30	-0,07	-0,54	-0,17	-0,20	-1,88	0,55	0,21	0,03	0,15	0,38	-0,10	1,22
Sülldorf	033 003	2.631	-1,38	-1,13	-0,78	-0,92	-1,00	-0,86	-1,73	-7,80	-0,02	0,49	0,03	-0,20	0,10	-0,02	0,38
Sülldorf	033 004	1.917	-1,20	-0,43	-0,63	-0,62	-0,77	-0,83	-1,57	-6,04	0,17	0,77	0,05	0,05	0,32	-0,12	1,24
Sülldorf	033 005	1.238	-0,66	1,42	-0,27	-0,31	0,32	-0,54	0,28	0,24	-1,26	0,95	-0,07	-0,54	0,49	-0,14	-0,57
Rissen	034 002	1.910	-1,34	-1,03	-0,78	-1,02	-0,94	-0,99	-1,68	-7,78	-0,02	0,47	0,11	-0,29	0,41	0,00	0,68
Rissen	034 003	1.760	-0,11	-1,09	0,63	0,33	0,76	-0,54	-0,22	-0,24	-0,26	-0,25	-0,14	-0,15	-0,69	-0,33	-1,82
Rissen	034 004	2.613	-1,00	-0,91	-0,51	-0,53	-0,60	-0,95	-0,56	-5,05	0,12	0,07	0,11	0,05	0,18	-0,06	0,47
Rissen	034 005	2.777	0,43	0,19	0,24	0,33	0,79	-0,36	0,39	2,02	0,41	-0,16	0,07	-0,29	0,08	0,09	0,19
Rissen	034 006	3.492	-0,36	-0,04	-0,44	-0,74	-0,45	-0,59	-1,00	-3,61	0,77	-0,14	-0,17	-0,64	-0,39	-0,16	-0,72
Rissen	034 007	1.919	-1,44	-1,04	-0,74	-0,86	-0,88	-0,47	-1,68	-7,11	0,48	0,54	0,24	0,10	0,65	0,05	2,05
Rissen	034 008	1.736	-1,40	-0,79	-0,84	-1,02	-1,01	-0,74	-0,97	-6,77	0,17	0,37	0,03	-0,25	0,29	0,05	0,67
Eimsbüttel	035 001	1.489	-0,14	2,01	-0,39	-0,22	-0,17	0,57	-0,05	1,62	-0,48	2,07	-0,34	-0,25	-0,75	0,17	0,42
Eimsbüttel	035 002	1.924	-1,07	-0,29	-0,71	-0,71	-0,99	0,03	0,02	-3,73	-0,33	0,16	-0,05	0,00	-0,04	0,46	0,21
Eimsbüttel	035 003	1.923	-0,76	0,02	-0,52	-0,89	-0,32	-0,20	-0,22	-2,88	-0,21	0,19	-0,03	-0,83	0,79	-1,29	-1,38
Eimsbüttel	035 004	3.099	-0,68	0,27	-0,45	-0,31	-0,54	0,00	-0,01	-1,73	0,08	0,84	-0,18	-0,15	-0,22	-0,73	-0,35
Eimsbüttel	035 005	2.030	-1,54	0,72	-0,66	-0,68	-0,74	0,08	-1,30	-4,12	-0,07	-0,25	-0,23	-0,29	0,08	-0,18	-0,95
Eimsbüttel	035 006	1.996	-0,46	1,63	-0,52	-0,53	-0,66	0,37	0,66	0,49	0,07	-0,02	-0,09	-0,15	-0,04	-0,21	-0,44
Eimsbüttel	035 007	1.581	-1,22	1,49	-0,70	-0,68	-0,60	0,90	-0,81	-1,62	-0,86	0,91	-0,09	-0,15	0,68	-0,02	0,47
Eimsbüttel	035 008	2.312	-1,18	-0,42	-0,69	-0,68	-0,96	-0,38	-0,82	-5,13	-0,81	0,42	-0,17	-0,29	-0,26	-0,79	-1,91

\*Gebietsstand: 31.12.2022

\*\*Stand: 31.12.2022

Stadtteil*	Stat. Gebiet*	Indikator Mittelwert SD	Bev.							Statussumme	Dynamik								
			S1	S2	S3	S4	S5	S6	S7		D1	D2	D3	D4	D5	D6			
			S1 Kinder mit Migrationshintergrund ** S2 Kinder von Alleinerziehenden S3 SGB-II- und AsylbLG-Empfänger/-innen S4 Arbeitslose S5 Kinder (unter 15 Jahren) in Mindestsicherung S6 Mindestsicherung im Alter S7 Schulabschlüsse (Anteil RS, HS und oHS; bes. Gebietsausschluss)								hoch < -5,68				mittel -5,68 bis +5,68				stabil -3,49 bis +3,49
											niedrig +5,68 bis +8,52				sehr niedrig > +8,52				negativ > +3,49
Eimsbüttel	035 009	2.480	-1,09	-0,76	-0,85	-0,95	-1,18	-0,23	-1,30	-6,36	0,07	0,23	-0,22	-0,39	-0,31	-0,33	-0,96		
Eimsbüttel	035 010	2.236	-1,50	-0,95	-0,93	-1,02	-1,20	-0,99	-1,81	-8,40	-0,62	-0,30	-0,16	-0,25	-0,14	-0,31	-1,78		
Eimsbüttel	035 011	2.650	-0,38	0,23	-0,35	-0,43	-0,30	0,34	-0,16	-1,04	-0,28	0,51	-0,07	-0,20	0,27	0,19	0,43		
Eimsbüttel	035 012	2.159	-0,46	0,66	-0,47	-0,43	-0,42	0,61	-1,05	-1,57	0,67	-0,44	-0,35	-0,54	-0,23	0,32	-0,57		
Eimsbüttel	035 013	1.364	-1,09	0,77	-0,67	-0,56	-0,99	-0,28	-0,84	-3,66	0,19	-1,02	-0,19	-0,05	-0,36	-0,33	-1,76		
Eimsbüttel	035 014	1.452	0,01	1,40	-0,19	-0,03	-0,06	0,56	-0,17	1,51	-0,35	0,58	-0,04	-0,10	0,45	0,59	1,13		
Eimsbüttel	035 015	3.339	-0,90	-0,03	-0,67	-0,56	-0,82	-0,20	-0,77	-3,94	-0,12	0,23	-0,18	-0,29	-0,34	0,03	-0,68		
Eimsbüttel	035 016	2.787	-1,29	-0,41	-0,83	-0,86	-1,12	-0,49	-1,04	-6,04	-0,76	0,28	-0,18	-0,34	-0,22	0,07	-1,15		
Eimsbüttel	035 017	1.973	-0,24	0,62	-0,26	-0,07	-0,17	0,99	0,96	1,84	-1,17	-1,16	-0,03	0,10	-0,06	-0,14	-2,47		
Eimsbüttel	035 018	2.351	-1,14	-0,33	-0,72	-0,86	-0,87	-0,53	-1,53	-5,98	0,32	-0,37	-0,09	-0,39	0,16	-0,04	-0,40		
Eimsbüttel	035 019	1.640	-1,12	-0,88	-0,49	-0,31	-0,90	-0,27	-0,96	-4,93	-0,09	-0,74	0,12	-0,15	0,13	0,51	-0,21		
Eimsbüttel	035 020	2.453	-1,59	-0,40	-0,82	-0,89	-1,10	-0,46	-1,10	-6,36	-0,55	0,30	-0,19	-0,49	-0,04	-0,16	-1,13		
Eimsbüttel	035 021	3.094	-0,40	-0,18	-0,60	-0,56	-0,86	0,27	-0,39	-2,71	0,60	0,12	-0,05	-0,15	0,05	0,17	0,74		
Eimsbüttel	035 022	2.815	-0,70	0,32	-0,44	-0,31	-0,62	-0,22	-0,02	-1,98	-0,62	0,51	-0,13	-0,25	-0,22	-0,33	-1,03		
Eimsbüttel	035 023	2.483	-0,85	0,67	-0,46	-0,43	-0,64	0,43	-1,21	-2,50	-0,36	1,53	0,04	-0,10	0,26	-1,10	0,26		
Eimsbüttel	035 024	2.259	-0,74	0,43	-0,47	-0,56	-0,72	0,46	-0,44	-2,03	-0,16	0,33	-0,03	-0,15	-0,23	0,13	-0,11		
Eimsbüttel	035 025	1.594	-1,54	0,39	-0,69	-0,59	-1,06	-0,71	0,28	-3,92	-0,55	0,00	0,03	0,15	-0,23	-0,25	-0,86		
Eimsbüttel	035 026	2.392	-1,27	-0,11	-0,80	-0,92	-1,08	0,55	-1,40	-5,04	0,12	0,35	-0,26	-0,29	-0,34	0,34	-0,09		
Rotherbaum	036 001	1.325	-0,82	-0,34	-0,79	-0,92	-1,18	-0,26	-2,24	-6,55	-2,09	-0,30	-0,29	-0,34	-0,92	-0,81	-4,76		
Rotherbaum	036 002	3.168	-1,02	-0,66	-0,81	-0,77	-1,19	-0,18	-1,45	-6,09	-0,62	-0,60	-0,20	-0,34	-0,18	-0,44	-2,39		
Rotherbaum	036 003	2.758	-1,22	-1,15	-0,86	-0,92	-1,14	-0,57	-2,04	-7,90	-0,83	-0,86	-0,15	-0,39	-0,06	-0,14	-2,43		
Rotherbaum	036 004	1.245	-0,50	-0,23	-0,83	-0,80	-1,22	-0,97	-1,36	-5,93	-0,11	0,30	-0,14	-0,29	-0,25	-0,44	-0,92		

\*Gebietsstand: 31.12.2022

\*\*Stand: 31.12.2022

Stadtteil*	Stat. Gebiet*	Indikator Mittelwert SD	Bev.							Statussumme	Dynamik						
			S1	S2	S3	S4	S5	S6	S7		D1	D2	D3	D4	D5	D6	
			S1 Kinder mit Migrationshintergrund	S2 Kinder von Alleinerziehenden	S3 SGB-II- und AsylbLG-Empfänger/-innen	S4 Arbeitslose	S5 Kinder (unter 15 Jahren) in Mindestsicherung	S6 Mindestsicherung im Alter	S7 Schulabschlüsse (Anteil RS, HS und oHS; bes. Gebietsausschluss)		D1 Kinder mit Migrationshintergrund 2018-2021	D2 Kinder von Alleinerziehenden 2018-2021	D3 SGB-II- und AsylbLG Empfänger/-innen 2018-2021	D4 Arbeitslose 2018-2021	D5 Kinder in Mindestsicherung 2018-2021	D6 Mindestsicherung im Alter 2018-2021	
			hoch < -5,68	mittel -5,68 bis +5,68	niedrig +5,68 bis +8,52	sehr niedrig > +8,52	positiv < -3,49	stabil -3,49 bis +3,49	negativ > +3,49								
Rotherbaum	036 006	689	-0,93	0,25	-0,66	-0,62	-1,02	0,03	0,39	-2,57	-0,38	-0,16	-0,18	-0,34	-0,33	-0,41	-1,81
Rotherbaum	036 007	477	-0,93	-1,04	-0,67	-0,92	-0,72	-0,73	0,00	-5,02	-0,23	0,81	0,23	-0,15	0,70	0,00	1,37
Rotherbaum	036 008	2.075	-0,79	-0,06	-0,84	-0,98	-0,96	-0,92	-1,21	-5,77	0,00	1,00	-0,06	-0,25	0,24	-0,18	0,75
Rotherbaum	036 009	3.252	-0,18	0,27	-0,51	-0,43	-0,59	0,31	-0,57	-1,71	0,24	0,54	-0,16	-0,29	-0,15	-0,29	-0,12
Rotherbaum	036 010	983	-0,78	-1,37	-0,84	-0,92	-1,04	-0,95	-1,84	-7,75	0,75	0,74	0,01	-0,29	0,27	-0,31	1,18
Rotherbaum	036 011	1.181	-0,74	-1,03	-0,88	-0,95	-1,22	-0,66	-1,72	-7,20	-1,69	-1,11	-0,23	-0,59	-0,42	0,03	-4,02
Harvestehude	037 001	2.402	-1,29	-0,35	-0,81	-0,86	-1,01	-0,84	-1,61	-6,77	0,10	0,14	0,13	0,05	0,35	-0,14	0,63
Harvestehude	037 002	2.183	-1,50	-0,96	-0,86	-1,02	-1,06	-0,69	-1,57	-7,65	-0,57	0,07	-0,02	-0,29	0,24	-0,04	-0,61
Harvestehude	037 003	1.818	-1,24	-0,96	-0,88	-1,05	-1,16	-0,89	-1,21	-7,39	-0,21	-0,69	-0,04	-0,34	-0,01	-0,25	-1,55
Harvestehude	037 004	1.948	-1,28	-0,59	-0,87	-0,89	-1,16	-0,71	-2,11	-7,61	-0,35	-0,14	-0,16	-0,29	-0,15	-0,18	-1,27
Harvestehude	037 005	2.788	-0,78	-0,26	-0,83	-0,89	-1,12	-0,48	-1,13	-5,50	-0,12	0,33	-0,29	-0,44	-0,34	0,00	-0,86
Harvestehude	037 006	2.990	0,79	1,49	0,09	0,67	0,23	1,38	0,33	4,99	-0,21	0,58	-0,08	0,05	-0,44	-0,12	-0,21
Harvestehude	037 007	2.164	-1,15	-0,86	-0,88	-0,98	-1,17	-0,67	-1,40	-7,13	-1,07	-0,74	-0,15	-0,44	-0,14	-0,23	-2,77
Harvestehude	037 008	1.690	0,57	-1,23	0,16	-0,62	0,13	-0,85	-0,54	-2,39	0,15	-0,72	0,38	-0,64	-0,33	-0,06	-1,21
Hoheluft-West	038 001	2.491	-0,47	0,07	-0,48	-0,43	-0,83	0,23	0,08	-1,83	0,72	-1,09	-0,10	-0,34	-0,34	-0,41	-1,56
Hoheluft-West	038 002	2.341	-0,31	-0,32	-0,12	-0,03	0,65	-0,26	-0,60	-0,99	3,01	-1,16	1,02	0,83	3,34	0,46	7,51
Hoheluft-West	038 003	2.757	-0,91	-0,18	-0,54	-0,43	-0,72	-0,34	-1,66	-4,77	-0,47	-0,51	0,11	0,15	0,22	0,38	-0,11
Hoheluft-West	038 004	1.974	-1,33	0,15	-0,83	-0,95	-1,22	-0,55	-1,78	-6,53	-0,52	0,72	-0,11	-0,34	-0,40	-0,67	-1,32
Hoheluft-West	038 005	2.067	-1,33	-0,69	-0,90	-1,02	-1,22	-0,81	-1,27	-7,23	0,10	-0,41	-0,21	-0,39	-0,26	-0,08	-1,26
Hoheluft-West	038 006	1.967	-1,33	-0,53	-0,87	-0,98	-1,12	-0,66	-0,96	-6,46	0,77	-0,81	-0,11	-0,34	-0,03	0,00	-0,51
Lokstedt	039 001	1.960	0,28	-1,81	1,57	0,55	0,69	-0,80	-0,60	-0,11	-0,55	-0,72	0,81	0,88	1,47	0,28	2,17
Lokstedt	039 002	3.291	-0,65	-0,18	-0,53	-0,37	-0,77	-0,41	-0,90	-3,80	-0,67	-0,69	-0,25	-0,44	-0,36	-0,14	-2,56

\*Gebietsstand: 31.12.2022

\*\*Stand: 31.12.2022

Stadtteil*	Stat. Gebiet*	Indikator Mittelwert SD	Bev.							Statussumme	Dynamik						Dynamiksumme
			S1	S2	S3	S4	S5	S6	S7		D1	D2	D3	D4	D5	D6	
			53,9%	21,9%	10,8%	3,7%	18,3%	9,7%	42,6%		3,4%	0,7%	1,0%	0,7%	1,0%	0,5%	
			19,8%	9,0%	11,1%	3,3%	15,0%	9,1%	19,0%		5,8%	4,3%	5,7%	2,0%	6,3%	7,2%	
Lokstedt	039 003	2.537	-0,71	-0,49	-0,21	-0,65	-0,92	-0,38	-1,03	-4,37	-0,38	0,98	0,92	-0,20	0,16	-0,18	1,29
Lokstedt	039 004	1.016	-0,53	-0,96	-0,46	-0,22	-0,64	-0,28	-1,82	-4,91	0,29	0,12	0,00	0,25	0,40	0,40	1,46
Lokstedt	039 005	444	-2,16	0,04	-0,96	-0,28	-1,22	-0,97	0,00	-5,56	-0,83	-0,81	-0,18	1,03	-0,15	-0,02	-0,95
Lokstedt	039 006	4.470	-0,53	-0,89	-0,63	-0,80	-0,82	-0,58	-0,83	-5,07	0,91	-0,55	-0,01	-0,15	0,07	0,09	0,35
Lokstedt	039 007	4.042	-1,29	-0,74	-0,66	-0,74	-0,92	-0,60	-0,89	-5,83	-0,74	0,12	-0,21	-0,39	-0,23	-0,10	-1,56
Lokstedt	039 008	3.241	-0,92	-1,01	-0,82	-0,95	-1,09	-0,90	-1,38	-7,08	0,19	0,00	-0,17	-0,54	-0,09	-0,18	-0,80
Lokstedt	039 009	3.256	-0,93	-1,40	-0,67	-0,71	-0,91	-0,66	-0,96	-6,24	-0,23	-0,11	0,05	-0,05	0,10	0,07	-0,17
Lokstedt	039 010	2.736	1,29	2,37	1,48	1,56	1,91	1,89	0,74	11,23	-1,31	1,23	-0,27	-0,29	0,08	-0,79	-1,36
Lokstedt	039 011	2.109	-1,18	-0,91	-0,81	-0,92	-1,04	-0,67	-0,58	-6,12	-0,95	-0,11	-0,18	-0,39	-0,25	-0,41	-2,30
Lokstedt	039 012	2.215	-0,06	-0,69	-0,41	-0,34	-0,53	1,04	0,92	-0,06	-0,91	-0,62	-0,38	-0,20	-0,47	-0,12	-2,71
Niendorf	040 002	3.659	-0,69	0,18	-0,53	-0,53	-0,47	-0,71	-0,79	-3,54	0,01	0,67	-0,04	-0,29	0,24	-0,02	0,58
Niendorf	040 003	2.369	-0,96	-0,75	-0,72	-0,65	-0,83	-0,84	-0,86	-5,62	-0,35	-0,90	-0,11	-0,25	0,00	-0,23	-1,83
Niendorf	040 004	2.755	-0,49	-0,73	-0,60	-0,77	-0,61	-0,73	-0,55	-4,48	-0,16	0,51	0,15	-0,05	0,57	0,05	1,07
Niendorf	040 005	3.111	-0,66	0,40	-0,42	-0,31	-0,14	-0,37	0,66	-0,83	-0,81	0,40	-0,23	0,00	0,30	-0,02	-0,36
Niendorf	040 006	1.404	-1,50	-0,59	-0,76	-0,92	-1,04	-0,75	-1,49	-7,05	-0,12	0,56	-0,02	-0,49	0,21	-0,14	0,00
Niendorf	040 007	2.608	-1,23	-0,81	-0,64	-0,74	-0,81	-0,67	-0,98	-5,88	-0,11	-0,04	-0,10	-0,20	-0,03	-0,12	-0,59
Niendorf	040 008	2.089	-1,42	-0,48	-0,84	-0,89	-1,08	-0,99	-0,82	-6,52	0,26	-0,39	-0,11	-0,44	0,08	-0,14	-0,75
Niendorf	040 009	2.154	-0,97	-1,17	-0,66	-0,74	-0,82	-0,84	-0,62	-5,83	0,13	0,03	0,13	-0,05	0,45	0,07	0,76
Niendorf	040 010	2.271	-0,91	-0,83	-0,67	-0,71	-0,84	-0,89	-1,19	-6,04	0,17	-0,14	-0,10	-0,49	0,05	-0,08	-0,58
Niendorf	040 011	2.089	-0,69	0,45	-0,38	-0,13	-0,48	-0,37	-0,25	-1,85	0,08	-0,18	0,05	0,20	-0,15	0,03	0,02
Niendorf	040 012	2.203	-1,05	-0,15	-0,67	-0,71	-0,74	-0,83	-1,19	-5,34	0,44	0,14	0,00	-0,25	0,48	-0,06	0,76
Niendorf	040 013	2.137	-0,86	-0,40	-0,51	-0,46	-0,56	-0,64	-0,52	-3,95	-0,09	-0,11	-0,03	0,20	0,05	-0,04	-0,02

\*Gebietsstand: 31.12.2022

\*\*Stand: 31.12.2022

Stadtteil*	Stat. Gebiet*	Indikator Mittelwert SD	Bev.							Statussumme	Dynamik						Dynamiksumme
			S1	S2	S3	S4	S5	S6	S7		D1	D2	D3	D4	D5	D6	
			53,9%	21,9%	10,8%	3,7%	18,3%	9,7%	42,6%		3,4%	0,7%	1,0%	0,7%	1,0%	0,5%	
			19,8%	9,0%	11,1%	3,3%	15,0%	9,1%	19,0%		5,8%	4,3%	5,7%	2,0%	6,3%	7,2%	
Niendorf	040 014	1.799	-1,41	-0,34	-0,76	-0,74	-1,10	-0,66	-1,36	-6,38	-0,23	-0,25	-0,20	-0,74	-0,01	-0,08	-1,51
Niendorf	040 015	1.744	-0,42	-0,16	-0,64	-0,59	-0,69	-0,84	-0,95	-4,29	0,22	0,42	0,04	0,15	0,49	-0,41	0,90
Niendorf	040 016	3.338	-0,21	-0,26	-0,64	-0,68	-0,56	-0,75	-0,15	-3,26	-0,61	-0,23	-0,07	-0,20	0,26	-0,16	-1,01
Niendorf	040 017	2.266	-0,93	-0,65	-0,71	-0,80	-0,84	-0,86	-0,41	-5,21	-0,11	0,07	-0,10	-0,15	-0,04	-0,04	-0,36
Niendorf	040 018	827	-1,40	-1,15	-0,75	-0,80	-0,98	-0,97	-1,91	-7,97	-0,59	-2,64	0,14	0,00	0,41	-0,14	-2,81
Niendorf	040 019	2.268	1,55	-1,49	3,69	1,19	0,17	-0,46	1,09	5,75	6,73	-3,29	7,82	2,70	1,09	-0,27	14,78
Niendorf	040 020	1.031	-0,62	-0,46	-0,45	-0,46	-0,52	-0,55	-0,39	-3,46	-0,42	1,14	-0,34	-0,20	-0,31	-0,12	-0,24
Schnelsen	041 001	3.391	0,10	-0,56	1,08	1,13	0,36	-0,16	-0,03	1,91	2,77	0,05	2,27	1,38	2,35	0,23	9,05
Schnelsen	041 003	5.286	-0,01	0,75	0,30	0,33	0,46	0,08	0,42	2,33	0,05	-0,30	-0,43	0,25	-0,88	0,09	-1,22
Schnelsen	041 004	949	-0,55	0,06	-0,29	0,24	-0,50	-0,59	0,39	-1,23	0,07	0,30	-0,11	-0,44	-0,29	-0,04	-0,51
Schnelsen	041 005	3.077	-0,35	-0,94	-0,57	-0,65	-0,66	-0,50	-0,75	-4,42	-0,33	0,72	-0,01	-0,39	0,41	-0,14	0,26
Schnelsen	041 006	760	1,01	-0,50	1,91	0,85	2,27	-0,01	0,96	6,50	-0,02	0,95	0,86	-0,20	2,04	-0,41	3,22
Schnelsen	041 007	1.718	0,13	0,28	-0,31	-0,43	-0,20	-0,41	-0,21	-1,15	1,24	-0,58	-0,15	0,00	-0,01	0,15	0,65
Schnelsen	041 008	2.901	-0,31	0,37	-0,37	-0,28	-0,48	-0,37	-0,24	-1,69	-0,17	0,10	-0,18	-0,15	-0,20	0,07	-0,54
Schnelsen	041 009	2.894	0,23	0,16	-0,27	-0,16	-0,18	-0,48	0,30	-0,39	0,93	-0,30	0,08	0,20	-0,22	0,00	0,69
Schnelsen	041 010	3.748	-0,72	-1,06	-0,67	-0,77	-0,82	-0,87	-0,70	-5,62	0,10	-0,44	0,11	-0,15	0,35	-0,06	-0,08
Schnelsen	041 011	2.593	1,23	1,39	1,05	0,98	1,50	0,81	0,70	7,66	-0,30	0,70	-0,22	0,34	-0,17	0,28	0,64
Schnelsen	041 012	3.226	-0,23	-0,92	-0,53	-0,49	-0,63	-0,80	-0,68	-4,28	0,31	-0,07	0,03	-0,05	-0,14	-0,04	0,04
Eidelstedt	042 001	1.622	-0,08	1,44	0,15	0,61	0,52	-0,09	0,68	3,22	-1,36	-0,28	-0,01	0,25	0,08	-0,67	-1,99
Eidelstedt	042 002	1.771	0,06	-0,45	-0,37	-0,46	-0,39	-0,80	0,33	-2,09	-0,12	-1,04	0,31	-0,05	0,70	0,07	-0,13
Eidelstedt	042 003	3.224	0,98	0,88	0,18	0,33	0,38	0,11	1,03	3,89	-0,02	0,79	-0,22	-0,10	-0,86	-0,12	-0,53
Eidelstedt	042 004	2.247	1,74	-0,59	2,59	2,17	2,47	3,41	2,35	14,14	-0,74	0,49	-3,45	-1,96	-2,83	1,39	-7,11

\*Gebietsstand: 31.12.2022

\*\*Stand: 31.12.2022

Stadtteil*	Stat. Gebiet*	Indikator Mittelwert SD	Bev. S1 Kinder mit Migrationshintergrund ** S2 Kinder von Alleinerziehenden S3 SGB-II- und AsylbLG-Empfänger/-innen S4 Arbeitslose S5 Kinder (unter 15 Jahren) in Mindestsicherung S6 Mindestsicherung im Alter S7 Schulabschlüsse (Anteil RS, HS und oHS; bes. Gebietsausschluss)							hoch < -5,68  mittel -5,68 bis +5,68  niedrig +5,68 bis +8,52  sehr niedrig > +8,52			D1 Kinder mit Migrationshintergrund 2018-2021 D2 Kinder von Alleinerziehenden 2018-2021 D3 SGB-II- und AsylbLG Empfänger/-innen 2018-2021 D4 Arbeitslose 2018-2021 D5 Kinder in Mindestsicherung 2018-2021 D6 Mindestsicherung im Alter 2018-2021						positiv < -3,49  stabil -3,49 bis +3,49  negativ > +3,49
			S1	S2	S3	S4	S5	S6	S7	Statussumme	D1	D2	D3	D4	D5	D6	Dynamiksumme		
			53,9%	21,9%	10,8%	3,7%	18,3%	9,7%	42,6%		3,4%	0,7%	1,0%	0,7%	1,0%	0,5%			
			19,8%	9,0%	11,1%	3,3%	15,0%	9,1%	19,0%		5,8%	4,3%	5,7%	2,0%	6,3%	7,2%			
Eidelstedt	042 005	2.216	0,37	2,20	0,38	0,73	1,08	0,75	1,37	6,88	0,62	0,28	-0,06	0,49	-0,20	-0,44	0,69		
Eidelstedt	042 006	553	0,66	0,52	-0,03	-0,22	0,12	-0,35	0,24	0,95	0,01	0,21	-0,42	-0,49	-0,96	0,30	-1,34		
Eidelstedt	042 007	612	-0,85	-1,86	-0,80	-0,98	-0,99	-0,19	-1,03	-6,71	-0,38	0,19	-0,15	-0,25	0,11	0,61	0,13		
Eidelstedt	042 008	2.151	-0,75	-1,20	-0,78	-0,83	-0,97	-1,00	-1,44	-6,98	-0,31	-0,44	-0,27	-0,29	-0,36	-0,12	-1,80		
Eidelstedt	042 009	2.865	0,22	0,15	0,26	0,18	0,32	0,12	0,72	1,97	0,01	0,03	-0,11	-0,15	-0,15	0,44	0,07		
Eidelstedt	042 010	2.096	-0,48	-0,41	-0,39	-0,31	-0,65	-0,58	-0,28	-3,10	-0,40	-0,25	-0,21	-0,05	-0,22	-0,02	-1,14		
Eidelstedt	042 012	3.147	1,15	0,78	0,40	0,58	0,77	-0,26	1,36	4,77	-0,24	-0,30	-0,31	0,34	-0,99	0,00	-1,49		
Eidelstedt	042 013	2.687	0,48	1,03	0,17	0,61	0,52	0,21	0,74	3,76	-0,74	1,00	-0,18	0,39	0,00	-0,37	0,10		
Eidelstedt	042 014	3.688	0,48	-1,03	0,16	0,09	0,34	-0,63	0,30	-0,29	0,46	-0,21	-0,02	-0,15	-0,22	-0,10	-0,22		
Eidelstedt	042 015	2.870	0,76	0,31	-0,11	-0,40	0,14	-0,38	1,15	1,48	-0,31	0,35	0,03	-0,64	0,27	0,00	-0,29		
Eidelstedt	042 016	1.985	0,28	-0,53	0,16	0,27	-0,05	0,41	1,41	1,94	0,26	-0,41	-0,52	-0,34	-0,67	-1,27	-2,96		
Eidelstedt	042 017	2.215	0,04	0,16	-0,34	-0,37	-0,16	0,05	0,22	-0,41	-0,74	1,05	-0,10	-0,20	0,04	0,11	0,16		
Stellingen	043 001	2.158	0,30	0,20	-0,04	0,12	0,10	-0,12	1,01	1,58	0,32	0,74	-0,09	0,44	-0,36	0,61	1,67		
Stellingen	043 002	754	-0,62	-1,25	-0,72	-0,80	-0,79	-0,96	-1,80	-6,95	-0,26	-0,90	-0,22	-0,25	-0,39	0,11	-1,91		
Stellingen	043 003	1.322	-0,09	0,16	-0,32	-0,53	-0,20	-0,25	1,20	-0,03	-1,09	-0,90	-0,29	-0,49	-0,66	-0,58	-4,01		
Stellingen	043 006	882	0,92	-0,80	-0,60	-0,49	-0,73	-0,80	-0,14	-2,63	0,24	-1,60	-0,23	-0,25	-0,40	0,07	-2,17		
Stellingen	043 008	3.953	-0,11	-0,56	-0,21	0,00	-0,12	-0,43	-0,26	-1,70	0,82	-0,28	0,08	0,29	0,15	-0,12	0,95		
Stellingen	043 010	2.933	0,35	1,16	-0,09	-0,16	0,20	0,04	0,39	1,89	-0,71	0,49	-0,39	-0,49	-0,55	0,28	-1,37		
Stellingen	043 011	3.895	0,33	-0,74	-0,23	-0,10	-0,29	-0,15	0,10	-1,07	0,01	-0,28	0,04	0,05	0,08	0,09	-0,01		
Stellingen	043 012	2.331	0,56	-0,32	-0,01	0,12	-0,09	0,29	0,73	1,28	0,77	-1,18	-0,42	-0,79	-0,83	0,07	-2,38		
Stellingen	043 013	1.671	-0,47	-0,39	-0,54	-0,59	-0,63	-0,31	0,72	-2,21	-0,98	-0,86	-0,27	-0,25	-0,47	0,15	-2,67		
Stellingen	043 014	381	-1,60	-1,20	-0,93	-1,14	-1,22	-1,06	0,00	-7,15	0,89	-0,74	-0,18	-0,49	-0,15	-0,08	-0,75		

\*Gebietsstand: 31.12.2022

\*\*Stand: 31.12.2022

Stadtteil*	Stat. Gebiet*	Indikator Mittelwert SD	Bev.							Statussumme	Dynamik						
			S1	S2	S3	S4	S5	S6	S7		D1	D2	D3	D4	D5	D6	
			53,9%	21,9%	10,8%	3,7%	18,3%	9,7%	42,6%		3,4%	0,7%	1,0%	0,7%	1,0%	0,5%	
			19,8%	9,0%	11,1%	3,3%	15,0%	9,1%	19,0%		5,8%	4,3%	5,7%	2,0%	6,3%	7,2%	
Stellingen	043 015	2.572	0,51	-0,49	1,10	0,15	0,48	-0,11	0,81	2,45	0,08	1,02	0,13	-0,25	1,26	-0,04	2,21
Stellingen	043 016	4.519	-0,55	-0,72	-0,27	-0,19	-0,26	-0,23	-0,43	-2,65	0,58	-0,41	0,29	0,15	0,90	-0,14	1,36
Hoheluft-Ost	044 001	2.340	-0,72	-1,11	-0,71	-0,68	-0,94	0,06	-1,27	-5,36	0,01	-0,35	-0,05	-0,20	0,34	0,38	0,14
Hoheluft-Ost	044 002	1.804	-1,29	-0,22	-0,72	-0,65	-0,94	-0,46	-2,24	-6,51	-0,54	-0,58	0,06	-0,05	0,26	-0,16	-1,01
Hoheluft-Ost	044 003	2.016	-0,91	-0,58	-0,88	-1,02	-1,22	-0,57	-2,03	-7,20	0,15	-0,35	-0,20	-0,49	-0,15	0,00	-1,03
Hoheluft-Ost	044 004	2.197	-1,06	0,75	-0,49	-0,34	-0,74	0,18	-1,22	-2,92	-0,85	0,12	-0,12	-0,20	-0,04	0,09	-1,00
Hoheluft-Ost	044 005	1.425	-1,42	-0,50	-0,80	-0,80	-0,88	-0,50	-0,14	-5,03	-0,12	-0,99	-0,17	-0,15	0,02	-0,16	-1,58
Eppendorf	045 001	2.096	-0,48	0,59	-0,55	-0,59	-0,56	-0,26	0,80	-1,05	-0,57	0,49	-0,16	-0,25	0,07	-0,23	-0,65
Eppendorf	045 002	2.919	-1,58	0,20	-0,87	-0,95	-1,13	-0,70	-1,15	-6,18	-0,88	1,42	-0,18	-0,29	-0,17	-0,35	-0,45
Eppendorf	045 003	3.250	-0,72	0,04	-0,73	-0,77	-0,76	0,32	-0,59	-3,20	-0,09	0,23	-0,25	-0,44	0,35	0,80	0,60
Eppendorf	045 004	3.151	-0,61	-0,71	-0,74	-0,62	-1,07	1,08	-0,36	-3,02	0,10	-0,41	-0,16	-0,29	-0,18	-0,31	-1,26
Eppendorf	045 005	3.312	-0,83	-0,50	-0,75	-0,83	-0,96	-0,41	-0,64	-4,92	-0,05	-0,46	-0,18	-0,25	-0,28	-0,14	-1,37
Eppendorf	045 006	377	-1,07	-1,02	-0,95	-1,14	-1,22	-0,50	0,00	-5,90	-1,16	0,00	-0,27	-0,69	-0,15	0,46	-1,80
Eppendorf	045 007	2.021	-1,03	-0,79	-0,89	-0,92	-1,10	-0,89	-1,58	-7,21	-0,91	-1,39	-0,21	-0,25	0,15	-0,10	-2,71
Eppendorf	045 008	1.860	-0,79	0,05	-0,89	-1,08	-1,12	-0,77	-0,93	-5,53	0,41	1,37	-0,13	-0,29	-0,03	-0,23	1,11
Eppendorf	045 009	1.983	-1,39	-0,62	-0,88	-0,95	-1,20	-0,62	-2,01	-7,68	0,44	-0,23	-0,25	-0,20	-0,44	0,09	-0,58
Eppendorf	045 010	2.399	-1,43	-0,56	-0,93	-1,11	-1,22	-0,89	-1,72	-7,87	0,27	-0,14	-0,20	-0,44	-0,15	-0,35	-1,01
Eppendorf	045 011	1.271	-0,69	-1,67	-0,31	-0,92	-0,93	-0,93	-2,00	-7,45	2,11	-1,46	0,66	0,00	0,30	0,05	1,67
Groß Borstel	046 001	1.248	-1,26	-1,27	-0,67	-0,74	-0,87	0,45	-1,03	-5,39	0,13	-0,51	-0,12	-0,39	-0,04	0,86	-0,07
Groß Borstel	046 002	561	1,64	-1,22	2,53	0,88	-0,12	-0,72	0,00	3,00	-0,73	1,28	4,16	1,42	1,60	-0,75	6,99
Groß Borstel	046 003	566	2,11	-2,35	4,65	3,40	2,76	3,80	0,00	14,37	-0,95	-4,70	1,64	1,23	4,87	-0,98	1,11
Groß Borstel	046 004	2.230	-1,30	-0,22	-0,56	-0,65	-0,54	-0,72	-0,91	-4,90	-0,11	-0,04	0,12	-0,05	0,51	0,13	0,56

\*Gebietsstand: 31.12.2022

\*\*Stand: 31.12.2022



Stadtteil*	Stat. Gebiet*	Indikator Mittelwert SD	Bev.							Statussumme	Dynamik						
			S1	S2	S3	S4	S5	S6	S7		D1	D2	D3	D4	D5	D6	
			53,9%	21,9%	10,8%	3,7%	18,3%	9,7%	42,6%		3,4%	0,7%	1,0%	0,7%	1,0%	0,5%	
			19,8%	9,0%	11,1%	3,3%	15,0%	9,1%	19,0%		5,8%	4,3%	5,7%	2,0%	6,3%	7,2%	
Groß Borstel	046 005	1.917	-0,44	0,75	-0,09	0,36	-0,19	0,10	-0,11	0,38	-0,38	0,28	-0,35	-0,20	0,04	0,34	-0,27
Groß Borstel	046 006	321	-1,40	3,12	-0,36	-0,37	0,07	-0,80	0,00	0,26	-1,22	2,07	0,20	0,39	1,67	0,19	3,30
Groß Borstel	046 007	3.969	-0,31	-0,19	-0,28	-0,07	-0,58	-0,55	-1,14	-3,12	0,38	-0,81	-0,20	-0,74	-0,26	-0,41	-2,05
Alsterdorf	047 001	3.066	0,60	0,75	0,46	0,12	0,50	0,26	0,23	2,91	-1,62	1,25	-1,42	-0,69	-2,39	0,03	-4,84
Alsterdorf	047 002	2.139	-0,98	-0,69	-0,82	-0,83	-1,06	-0,77	-1,39	-6,54	-0,05	0,12	-0,21	-0,10	-0,17	-0,06	-0,47
Alsterdorf	047 003	2.078	-0,06	0,09	-0,41	-0,56	-0,25	-0,72	-0,14	-2,04	1,44	1,35	0,27	0,10	1,03	-0,02	4,17
Alsterdorf	047 004	3.096	-1,48	-0,59	-0,80	-0,86	-1,08	-0,96	-1,41	-7,18	-1,10	-0,18	-0,06	-0,20	-0,09	-0,14	-1,78
Alsterdorf	047 005	1.741	-1,47	-1,64	-0,91	-1,08	-1,13	-0,94	-1,90	-9,07	-0,09	0,28	-0,18	-0,39	-0,03	-0,02	-0,42
Alsterdorf	047 006	1.402	-0,16	0,25	0,01	0,00	-0,06	2,14	0,27	2,44	-0,67	-0,74	-0,55	-0,29	-1,65	2,01	-1,89
Alsterdorf	047 008	1.613	-0,52	1,72	-0,47	-0,49	-0,54	0,11	-0,05	-0,23	0,29	1,74	-0,40	-0,64	-0,88	-0,18	-0,07
Winterhude	048 001	2.813	-0,69	-0,50	-0,67	-0,80	-0,84	-0,34	-0,46	-4,30	-0,59	-0,09	-0,25	-0,39	-0,29	-0,27	-1,88
Winterhude	048 002	2.218	-0,87	-1,07	-0,68	-0,68	-0,90	-0,03	-0,88	-5,11	-0,73	-1,32	-0,18	-0,25	0,22	0,15	-2,10
Winterhude	048 003	439	-0,86	1,66	-0,65	-0,62	-0,60	-0,59	0,00	-1,66	2,03	-0,16	0,23	0,25	1,33	-0,52	3,15
Winterhude	048 004	598	0,55	0,45	0,82	2,26	1,53	2,08	-0,05	7,64	0,98	-1,50	1,42	3,34	2,82	1,47	8,53
Winterhude	048 005	2.280	0,16	-1,06	1,00	1,71	0,26	0,87	0,57	3,51	-2,24	2,69	-5,88	-5,30	-0,58	-10,88	-22,18
Winterhude	048 006	2.375	-1,49	-0,22	-0,73	-0,74	-0,88	0,19	-1,85	-5,73	0,26	0,26	-0,13	-0,20	0,02	0,05	0,25
Winterhude	048 007	2.440	-0,30	0,59	-0,62	-0,62	-0,74	-0,06	-0,79	-2,54	0,03	0,54	-0,13	-0,25	0,34	-0,25	0,28
Winterhude	048 008	1.416	1,36	1,26	0,56	1,31	1,27	0,45	0,48	6,69	0,94	-0,86	0,16	1,28	0,04	0,46	2,03
Winterhude	048 009	3.871	-0,96	-0,60	-0,78	-0,80	-1,02	-0,28	-0,95	-5,39	0,36	-0,04	-0,16	-0,25	0,04	-0,10	-0,15
Winterhude	048 010	4.002	-0,35	-0,89	-0,63	-0,68	-0,88	-0,11	-0,27	-3,80	0,57	0,12	0,04	0,10	-0,04	0,21	0,99
Winterhude	048 011	2.596	-1,22	-0,79	-0,81	-0,86	-1,10	-0,94	-1,44	-7,16	0,41	0,40	-0,12	-0,29	-0,17	-0,16	0,06
Winterhude	048 012	1.818	-1,13	-0,54	-0,84	-0,98	-0,93	-0,76	-1,52	-6,70	-0,17	-1,18	-0,04	-0,34	0,38	0,17	-1,19

\*Gebietsstand: 31.12.2022

\*\*Stand: 31.12.2022

Stadtteil*	Stat. Gebiet*	Indikator Mittelwert SD	Bev.							Statussumme	Dynamik						Dynamiksumme
			S1	S2	S3	S4	S5	S6	S7		D1	D2	D3	D4	D5	D6	
			S1 Kinder mit Migrationshintergrund	S2 Kinder von Alleinerziehenden	S3 SGB-II- und AsylbLG-Empfänger/-innen	S4 Arbeitslose	S5 Kinder (unter 15 Jahren) in Mindestsicherung	S6 Mindestsicherung im Alter	S7 Schulabschlüsse (Anteil RS, HS und oHS; bes. Gebietsausschluss)		D1 Kinder mit Migrationshintergrund 2018-2021	D2 Kinder von Alleinerziehenden 2018-2021	D3 SGB-II- und AsylbLG Empfänger/-innen 2018-2021	D4 Arbeitslose 2018-2021	D5 Kinder in Mindestsicherung 2018-2021	D6 Mindestsicherung im Alter 2018-2021	
			hoch < -5,68	mittel -5,68 bis +5,68	niedrig +5,68 bis +8,52	sehr niedrig > +8,52	positiv < -3,49	stabil -3,49 bis +3,49	negativ > +3,49								
Winterhude	048 013	2.702	-1,06	-1,32	-0,79	-0,83	-1,16	-0,09	-1,52	-6,77	-0,16	-0,23	0,00	-0,15	-0,01	0,13	-0,42
Winterhude	048 014	3.443	0,37	0,21	-0,02	-0,13	0,56	-0,48	0,50	1,01	-0,31	0,30	-0,19	0,00	-0,28	0,03	-0,45
Winterhude	048 015	2.116	-0,62	-0,15	-0,33	-0,34	-0,14	-0,28	0,79	-1,07	-0,07	-0,18	-0,17	-0,29	0,32	-0,21	-0,60
Winterhude	048 016	1.626	-1,12	-0,25	-0,72	-0,89	-0,94	-0,19	-1,03	-5,14	-0,50	0,21	-0,04	-0,44	0,24	-0,58	-1,11
Winterhude	048 017	1.603	-1,20	0,33	-0,64	-0,74	-0,71	-0,60	-1,09	-4,64	-0,90	-0,90	0,00	-0,20	0,29	0,00	-1,71
Winterhude	048 018	1.595	-0,90	-0,70	-0,86	-1,02	-1,10	-0,97	-1,93	-7,47	1,03	-0,44	-0,04	-0,34	0,15	0,05	0,41
Winterhude	048 019	1.935	-1,07	-0,16	-0,73	-0,86	-0,96	-0,44	-1,40	-5,63	0,86	0,44	-0,01	-0,34	0,32	0,21	1,48
Winterhude	048 020	2.056	-1,29	0,15	-0,80	-0,77	-1,00	-0,58	-1,24	-5,53	-0,88	0,65	-0,16	-0,20	0,27	0,07	-0,25
Winterhude	048 021	2.182	-0,96	-0,63	-0,81	-0,92	-1,13	-0,46	-1,58	-6,50	-0,40	0,91	-0,26	-0,39	-0,20	0,26	-0,09
Winterhude	048 022	3.695	-0,80	-0,68	-0,77	-0,74	-1,09	-0,24	-1,22	-5,52	0,13	0,00	-0,21	-0,29	-0,18	-0,35	-0,90
Winterhude	048 023	1.682	-0,75	0,25	-0,55	-0,68	-0,45	-0,34	-0,68	-3,19	0,48	1,21	0,11	-0,20	0,92	-0,39	2,13
Winterhude	048 024	2.952	-0,19	0,71	-0,45	-0,34	-0,50	-0,07	-0,45	-1,29	-0,76	-1,78	-0,21	0,00	-0,36	-0,06	-3,17
Winterhude	048 025	3.599	-0,92	0,38	-0,57	-0,65	-0,68	-0,19	-0,74	-3,38	-0,02	0,54	0,09	-0,10	0,35	0,23	1,09
Uhlenhorst	049 001	2.672	-0,46	0,33	-0,62	-0,59	-0,53	-0,57	-0,74	-3,17	1,39	0,77	-0,05	-0,10	0,22	-0,06	2,18
Uhlenhorst	049 003	1.574	-0,15	-0,95	-0,82	-0,77	-1,06	-0,72	-1,49	-5,95	0,27	0,16	-0,13	-0,20	0,15	0,13	0,38
Uhlenhorst	049 004	2.486	-0,96	-0,52	-0,82	-1,02	-1,15	-0,51	-1,25	-6,22	-0,69	0,03	-0,18	-0,54	-0,15	-0,16	-1,70
Uhlenhorst	049 005	1.624	-0,45	-0,68	-0,76	-0,56	-1,18	-0,41	-1,43	-5,47	0,41	-0,21	0,00	0,20	-0,06	-0,12	0,22
Uhlenhorst	049 006	2.064	-0,51	-0,38	-0,84	-0,98	-1,04	-0,73	-0,99	-5,48	-0,07	-0,02	-0,17	-0,34	-0,03	-0,08	-0,71
Uhlenhorst	049 007	2.409	-0,99	-0,22	-0,81	-0,92	-1,04	-0,73	-1,96	-6,67	-0,45	-0,09	-0,17	-0,39	-0,12	-0,33	-1,56
Uhlenhorst	049 008	2.956	0,68	-0,68	0,07	-0,25	0,56	-0,29	0,34	0,43	0,05	0,95	0,06	0,29	1,88	-0,27	2,97
Uhlenhorst	049 009	3.035	-0,52	-0,93	-0,62	-0,62	-0,88	-0,28	-0,81	-4,65	-0,52	0,03	-0,10	-0,10	-0,18	0,05	-0,83
Hohenfelde	050 002	2.754	0,40	-0,03	-0,49	-0,46	-0,30	-0,28	0,32	-0,85	0,01	1,00	0,08	-0,05	0,84	-0,04	1,84

\*Gebietsstand: 31.12.2022

\*\*Stand: 31.12.2022

Stadtteil*	Stat. Gebiet*	Indikator Mittelwert SD	Bev.							Statussumme	Dynamik						
			S1	S2	S3	S4	S5	S6	S7		D1	D2	D3	D4	D5	D6	
			53,9%	21,9%	10,8%	3,7%	18,3%	9,7%	42,6%		3,4%	0,7%	1,0%	0,7%	1,0%	0,5%	
			19,8%	9,0%	11,1%	3,3%	15,0%	9,1%	19,0%		5,8%	4,3%	5,7%	2,0%	6,3%	7,2%	
Hohenfelde	050 003	2.301	0,42	-0,02	-0,13	0,21	-0,26	0,80	0,47	1,50	-0,52	0,56	-0,37	0,05	-0,77	0,09	-0,96
Hohenfelde	050 004	2.030	-0,42	0,48	-0,50	-0,49	-0,62	-0,22	-0,25	-2,02	-1,50	0,21	-0,26	-0,25	-0,92	0,21	-2,51
Hohenfelde	050 005	2.956	0,84	-1,01	0,62	0,12	0,72	-0,46	1,11	1,94	-0,16	0,00	0,65	0,00	-0,18	-0,33	-0,02
Barmbek-Süd	051 001	1.719	-0,77	0,81	-0,28	-0,31	-0,38	0,74	-0,14	-0,32	-0,30	-0,02	-0,08	-0,25	-0,39	-0,21	-1,24
Barmbek-Süd	051 002	2.382	-0,10	1,44	-0,54	-0,59	-0,71	0,00	0,13	-0,36	-0,19	0,67	-0,33	-0,69	-0,85	-0,41	-1,80
Barmbek-Süd	051 003	2.458	-0,78	-0,36	-0,45	-0,65	-0,52	-0,01	-0,53	-3,30	0,48	-0,02	0,04	-0,39	0,32	-0,08	0,35
Barmbek-Süd	051 004	2.424	0,28	0,99	-0,16	0,06	0,20	0,45	0,80	2,62	0,77	0,86	-0,20	-0,05	-0,37	0,07	1,08
Barmbek-Süd	051 005	2.556	0,12	2,05	-0,09	0,33	0,41	0,63	0,25	3,71	0,53	-0,74	0,20	0,54	1,06	0,30	1,88
Barmbek-Süd	051 006	2.665	-0,03	1,88	-0,34	-0,19	-0,06	0,51	-0,11	1,67	0,24	-0,23	-0,38	-0,05	-0,88	-0,16	-1,46
Barmbek-Süd	051 007	2.932	0,12	0,38	-0,49	-0,62	-0,49	-0,25	0,58	-0,76	0,93	0,05	0,06	-0,25	-0,06	0,30	1,03
Barmbek-Süd	051 008	1.499	0,51	-0,24	-0,51	-0,56	-0,62	-0,63	0,22	-1,83	1,08	-0,58	-0,04	-0,20	-0,53	0,00	-0,26
Barmbek-Süd	051 009	3.402	-0,03	-0,28	-0,31	-0,13	-0,36	0,24	0,02	-0,84	-0,26	-0,39	0,14	0,10	0,84	0,38	0,80
Barmbek-Süd	051 010	2.475	0,26	1,34	0,02	-0,10	-0,12	0,34	-0,19	1,56	0,08	1,30	0,26	0,05	-0,48	0,19	1,40
Barmbek-Süd	051 011	1.408	-0,92	-1,36	-0,83	-0,89	-1,13	-0,01	-0,86	-6,00	-0,61	-0,32	-0,38	-0,29	-0,39	0,49	-1,50
Barmbek-Süd	051 012	2.421	-0,09	-0,40	-0,44	-0,46	-0,14	-0,19	0,14	-1,59	0,96	-0,37	0,09	-0,05	0,73	0,32	1,68
Barmbek-Süd	051 013	1.988	-0,61	-0,15	-0,44	-0,22	-0,70	-0,08	0,57	-1,64	-0,28	-0,55	-0,02	0,20	0,49	-0,60	-0,76
Barmbek-Süd	051 014	2.586	-0,32	0,00	-0,53	-0,31	-0,59	-0,03	0,39	-1,38	0,82	-0,09	-0,12	0,20	0,02	0,23	1,07
Barmbek-Süd	051 015	2.143	0,31	-0,04	-0,13	-0,16	0,69	-0,17	0,54	1,04	0,07	2,00	0,09	0,10	1,33	-0,60	2,98
Barmbek-Süd	051 016	1.394	1,47	-0,09	1,71	2,54	2,69	0,69	0,15	9,17	2,15	1,23	3,42	3,29	6,63	1,11	17,84
Dulsberg	052 001	3.130	1,26	2,90	0,94	2,08	1,75	1,47	0,94	11,34	-0,40	-0,14	-0,47	1,03	-0,58	-0,48	-1,03
Dulsberg	052 002	3.284	1,03	1,82	0,38	0,82	1,10	1,10	0,95	7,20	0,07	-0,02	-0,18	0,20	-0,58	-0,25	-0,76
Dulsberg	052 003	1.413	0,45	1,79	0,05	0,30	0,07	0,47	0,29	3,43	0,15	0,67	-0,08	-0,10	-0,34	0,38	0,69

\*Gebietsstand: 31.12.2022

\*\*Stand: 31.12.2022

Stadtteil*	Stat. Gebiet*	Indikator Mittelwert SD	Bev.							Statussumme	Dynamik						
			S1	S2	S3	S4	S5	S6	S7		D1	D2	D3	D4	D5	D6	
			53,9%	21,9%	10,8%	3,7%	18,3%	9,7%	42,6%		3,4%	0,7%	1,0%	0,7%	1,0%	0,5%	
			19,8%	9,0%	11,1%	3,3%	15,0%	9,1%	19,0%		5,8%	4,3%	5,7%	2,0%	6,3%	7,2%	
Dulsberg	052 004	1.550	0,94	2,93	0,19	0,49	1,38	1,04	0,66	7,64	0,62	1,14	-0,01	0,54	-0,56	-0,39	1,33
Dulsberg	052 005	2.177	1,25	2,27	0,87	1,28	1,63	0,89	0,85	9,04	-0,05	1,07	-0,31	-0,05	0,07	-0,39	0,33
Dulsberg	052 006	3.000	1,05	0,58	0,23	0,52	0,82	0,99	0,21	4,40	-0,31	0,26	0,01	0,15	0,19	-0,10	0,20
Dulsberg	052 007	2.595	1,08	2,98	0,71	1,07	1,83	1,80	0,51	9,97	-0,45	0,23	0,49	1,18	0,71	0,51	2,67
Barmbek-Nord	053 001	1.611	-1,32	-1,72	-0,95	-1,08	-1,22	-1,06	-0,07	-7,42	-0,73	-0,16	-0,15	-0,25	-0,15	-0,23	-1,66
Barmbek-Nord	053 002	1.805	-0,18	0,53	-0,12	0,39	-0,09	0,40	0,39	1,33	1,00	-0,28	-0,05	0,00	0,41	-0,23	0,86
Barmbek-Nord	053 004	2.125	-0,48	0,26	-0,41	-0,37	-0,43	0,15	-0,36	-1,65	0,29	-2,36	-0,05	-0,05	-0,39	0,07	-2,49
Barmbek-Nord	053 005	1.899	-0,24	-0,41	-0,32	-0,13	-0,38	0,60	0,24	-0,64	-1,22	-0,79	-0,23	0,15	-1,16	0,30	-2,96
Barmbek-Nord	053 006	2.364	0,58	2,04	0,04	0,24	0,08	0,03	0,10	3,11	-0,05	2,67	-0,02	0,15	-0,25	-0,31	2,19
Barmbek-Nord	053 007	1.324	0,25	1,11	-0,01	0,00	0,74	0,10	0,39	2,58	1,08	2,04	0,76	0,54	2,97	0,80	8,19
Barmbek-Nord	053 008	2.147	-0,62	0,52	-0,49	-0,40	-0,41	-0,04	0,55	-0,89	-0,95	-0,90	-0,17	-0,10	-0,34	0,07	-2,39
Barmbek-Nord	053 009	2.164	0,23	1,06	-0,03	0,18	0,62	0,81	0,66	3,54	-0,31	-0,09	-0,44	0,00	-0,80	0,65	-0,99
Barmbek-Nord	053 010	1.527	0,45	1,30	0,28	0,46	0,67	1,23	-0,22	4,16	-0,62	-0,76	-0,32	-0,83	0,59	0,13	-1,83
Barmbek-Nord	053 011	2.192	0,47	2,58	0,32	0,88	0,81	2,23	0,86	8,14	1,44	0,72	-0,29	0,20	0,11	1,89	4,07
Barmbek-Nord	053 012	1.054	0,50	-0,20	0,13	0,12	-0,25	3,29	-0,36	3,22	-1,81	-1,76	-0,56	-0,34	-1,05	-0,41	-5,94
Barmbek-Nord	053 013	1.931	0,41	0,40	-0,26	-0,13	-0,01	0,15	0,86	1,42	0,46	0,19	-0,21	-0,20	-0,81	0,05	-0,52
Barmbek-Nord	053 014	1.976	-0,70	0,99	-0,47	-0,25	-0,54	0,22	-0,14	-0,88	0,24	-0,25	-0,24	-0,05	-0,50	-0,04	-0,84
Barmbek-Nord	053 015	1.322	-0,44	0,05	-0,57	-0,34	-1,00	0,31	0,06	-1,94	0,50	-1,06	-0,24	0,05	-0,40	0,46	-0,70
Barmbek-Nord	053 017	1.917	0,45	1,40	-0,13	-0,13	0,33	0,33	0,23	2,48	-0,59	0,40	-0,51	-0,54	-0,33	0,38	-1,19
Barmbek-Nord	053 018	1.613	-0,89	-0,26	-0,48	-0,65	-0,36	0,14	-1,00	-3,51	0,34	0,56	0,19	-0,39	1,34	-0,37	1,66
Barmbek-Nord	053 019	2.436	0,28	-0,04	-0,29	-0,28	-0,24	-0,34	-0,29	-1,20	1,03	0,16	-0,11	-0,29	-0,29	-0,29	0,21
Barmbek-Nord	053 020	2.819	-0,05	0,29	-0,23	0,09	-0,30	-0,11	0,15	-0,16	0,81	0,88	0,14	0,25	0,45	-0,60	1,92

\*Gebietsstand: 31.12.2022

\*\*Stand: 31.12.2022

Stadtteil*	Stat. Gebiet*	Indikator Mittelwert SD	Bev.							Statussumme	Dynamik						
			S1	S2	S3	S4	S5	S6	S7		D1	D2	D3	D4	D5	D6	
			53,9%	21,9%	10,8%	3,7%	18,3%	9,7%	42,6%		3,4%	0,7%	1,0%	0,7%	1,0%	0,5%	
			19,8%	9,0%	11,1%	3,3%	15,0%	9,1%	19,0%		5,8%	4,3%	5,7%	2,0%	6,3%	7,2%	
Barmbek-Nord	053 022	2.612	0,94	1,44	-0,18	0,42	0,38	0,41	1,81	5,23	0,31	0,95	-0,41	-0,54	-0,91	0,17	-0,42
Barmbek-Nord	053 023	4.188	-0,69	0,09	-0,61	-0,59	-0,76	-0,24	-0,26	-3,05	-0,73	0,44	-0,25	-0,29	-0,47	-0,16	-1,46
Barmbek-Nord	053 024	1.915	0,74	0,28	-0,27	-0,03	0,11	0,34	1,45	2,61	1,12	1,14	-0,14	0,10	0,26	0,46	2,94
Ohlsdorf	054 001	3.776	-1,59	-1,06	-0,86	-0,95	-1,06	-0,89	-1,38	-7,80	0,29	-0,23	-0,11	-0,29	0,07	0,09	-0,19
Ohlsdorf	054 002	1.362	-0,61	-1,12	1,48	2,45	0,80	0,03	-0,25	2,77	-0,64	0,14	-0,76	2,75	1,00	0,26	2,74
Ohlsdorf	054 003	2.137	0,10	0,23	-0,28	-0,37	-0,16	-0,49	-0,49	-1,46	0,70	-1,02	-0,35	-0,15	-0,66	0,67	-0,79
Ohlsdorf	054 004	2.388	-1,20	0,35	-0,54	-0,25	-0,70	-0,55	-0,10	-2,98	-0,50	0,54	-0,03	0,29	0,08	-0,27	0,11
Ohlsdorf	054 005	1.137	0,09	1,09	-0,19	0,03	-0,11	-0,29	-1,10	-0,49	0,22	3,43	-0,28	0,00	-0,92	0,15	2,60
Ohlsdorf	054 006	2.094	0,45	0,11	1,14	1,41	2,03	0,52	0,28	5,94	4,61	0,28	2,77	2,46	6,07	0,82	17,01
Ohlsdorf	054 007	2.054	-0,21	-0,62	-0,11	0,30	-0,40	0,07	0,22	-0,75	-0,33	-1,94	-0,05	0,00	0,07	0,15	-2,11
Ohlsdorf	054 008	2.600	-0,60	-0,19	-0,50	-0,56	-0,51	-0,62	0,47	-2,50	0,03	0,84	-0,14	-0,34	-0,28	-0,14	-0,03
Fuhlsbüttel	055 002	1.293	0,11	-0,53	0,03	-0,37	-0,34	-0,51	-0,09	-1,70	0,74	-0,46	-0,07	0,25	0,05	-0,37	0,13
Fuhlsbüttel	055 003	1.969	-0,57	0,02	-0,37	-0,22	-0,61	-0,37	-0,83	-2,94	0,57	-0,81	-0,31	-0,05	-0,94	-0,23	-1,77
Fuhlsbüttel	055 004	1.544	1,41	-1,64	2,06	2,08	2,99	-0,46	0,48	6,93	0,72	-0,86	-0,54	-0,79	-0,77	-0,25	-2,47
Fuhlsbüttel	055 005	1.985	-1,32	-1,05	-0,78	-0,89	-1,07	-0,23	-1,00	-6,34	0,22	-0,18	-0,21	-0,44	-0,31	0,30	-0,63
Fuhlsbüttel	055 006	2.004	-0,51	0,26	-0,20	0,00	-0,64	-0,28	-0,68	-2,05	2,39	-0,21	-0,07	-0,20	-0,04	-0,06	1,82
Fuhlsbüttel	055 007	2.053	-0,32	-0,16	-0,52	-0,56	-0,58	-0,19	-0,21	-2,54	-0,55	0,35	-0,84	-0,44	-1,40	0,07	-2,82
Fuhlsbüttel	055 008	2.739	-0,35	-0,90	0,33	-0,03	0,06	-0,34	-0,40	-1,63	0,03	-0,09	0,33	0,05	-0,31	-0,06	-0,04
Langenhorn	056 001	2.307	-0,53	-0,51	-0,53	-0,46	-0,47	-0,88	-0,38	-3,77	-0,66	0,28	0,17	-0,05	1,03	-0,37	0,40
Langenhorn	056 002	2.704	-0,51	-0,06	-0,26	-0,19	-0,29	-0,58	0,64	-1,25	1,17	-0,46	-0,23	-0,25	-0,31	0,07	-0,01
Langenhorn	056 004	3.814	-0,23	-1,40	-0,34	-0,56	-0,51	0,15	-0,12	-3,01	-0,42	-0,25	-0,55	-0,44	-0,58	0,90	-1,34
Langenhorn	056 005	1.887	0,46	0,88	0,19	0,27	0,65	-0,29	0,85	3,01	1,08	-0,62	-0,02	-0,05	0,02	0,32	0,73

\*Gebietsstand: 31.12.2022

\*\*Stand: 31.12.2022

Stadtteil*	Stat. Gebiet*	Indikator Mittelwert SD	Bev.							Statussumme	Dynamik						Dynamiksumme
			S1	S2	S3	S4	S5	S6	S7		D1	D2	D3	D4	D5	D6	
			53,9%	21,9%	10,8%	3,7%	18,3%	9,7%	42,6%		3,4%	0,7%	1,0%	0,7%	1,0%	0,5%	
			19,8%	9,0%	11,1%	3,3%	15,0%	9,1%	19,0%		5,8%	4,3%	5,7%	2,0%	6,3%	7,2%	
Langenhorn	056 006	2.795	0,22	1,67	0,40	0,46	0,77	0,66	1,29	5,46	-0,86	0,44	-0,81	-0,59	-1,10	-0,60	-3,52
Langenhorn	056 007	1.119	-0,81	1,67	-0,20	-0,10	0,15	-0,40	-0,41	-0,10	0,03	1,23	-0,04	0,15	-0,11	0,61	1,87
Langenhorn	056 008	2.900	-1,04	-0,49	-0,55	-0,40	-0,68	0,20	0,15	-2,80	0,12	-0,16	-0,13	-0,44	0,15	0,40	-0,06
Langenhorn	056 009	2.305	-0,13	0,37	-0,05	-0,46	0,06	0,00	-0,19	-0,40	0,17	0,49	-0,58	-0,59	-0,47	-0,31	-1,29
Langenhorn	056 010	2.490	-0,87	-0,21	-0,46	-0,37	-0,36	-0,73	-0,87	-3,88	0,53	0,72	-0,01	0,05	0,60	-0,04	1,86
Langenhorn	056 011	2.876	-0,51	-0,13	-0,27	0,06	-0,53	-0,43	0,33	-1,49	-0,48	-0,23	-0,11	0,20	-0,29	-0,23	-1,15
Langenhorn	056 012	2.160	0,48	0,29	0,49	0,36	0,66	-0,23	0,74	2,79	0,22	0,12	-0,12	0,15	0,30	0,05	0,72
Langenhorn	056 013	2.086	-0,51	0,61	0,29	0,58	0,32	-0,15	0,39	1,53	0,43	0,21	0,32	0,29	0,87	0,38	2,50
Langenhorn	056 014	1.803	0,16	0,96	0,12	0,73	0,19	0,57	1,00	3,73	0,07	0,93	0,08	0,54	-0,14	0,05	1,53
Langenhorn	056 015	1.576	-0,76	-1,04	-0,32	0,09	-0,37	-0,63	-0,61	-3,64	-1,02	-1,85	-0,25	0,29	-0,91	0,30	-3,43
Langenhorn	056 016	3.232	-0,16	0,58	-0,26	-0,16	-0,04	0,04	0,08	0,09	0,57	0,14	-0,08	-0,39	0,29	-0,02	0,50
Langenhorn	056 017	3.947	-0,29	-0,26	-0,38	-0,34	-0,28	-0,58	-0,02	-2,15	0,57	-0,04	-0,18	-0,34	-0,14	-0,02	-0,16
Langenhorn	056 018	501	1,97	-2,30	5,31	3,46	3,59	-0,22	0,00	11,81	-0,24	-0,18	2,12	0,54	0,85	-3,70	-0,61
Langenhorn	056 019	2.406	0,67	-0,69	1,35	2,02	1,36	-0,02	0,30	4,99	3,16	-0,25	3,62	4,03	4,90	1,30	16,76
Langenhorn	056 020	1.953	1,07	-0,18	0,13	0,49	0,76	0,28	1,41	3,95	0,39	-0,97	0,25	0,15	1,33	0,11	1,25
Langenhorn	056 021	2.306	-0,81	-0,59	-0,42	-0,34	-0,54	-0,08	0,28	-2,50	-0,64	0,40	-0,43	-0,29	-0,91	0,07	-1,81
Eilbek	057 001	4.280	-0,53	-0,50	-0,56	-0,68	-0,67	-0,47	-0,77	-4,18	0,08	1,14	0,03	-0,15	0,24	0,11	1,45
Eilbek	057 002	4.876	0,18	-0,11	-0,28	-0,37	-0,23	0,31	0,11	-0,39	-0,30	0,16	-0,09	-0,10	-0,07	0,28	-0,11
Eilbek	057 003	3.524	0,40	0,37	-0,41	-0,49	-0,18	-0,22	0,21	-0,33	0,01	1,07	-0,02	-0,29	0,35	-0,02	1,10
Eilbek	057 004	4.297	0,66	0,85	0,02	-0,07	0,69	0,41	0,26	2,82	-0,57	0,28	0,04	0,10	0,73	0,09	0,66
Eilbek	057 005	3.683	0,00	0,47	-0,45	-0,37	-0,44	-0,35	-0,79	-1,93	-0,42	-0,18	-0,14	-0,20	-0,11	-0,12	-1,16
Eilbek	057 006	2.041	0,43	0,75	-0,14	0,00	0,23	0,04	0,33	1,64	0,27	-0,55	0,15	0,34	0,02	0,36	0,60

\*Gebietsstand: 31.12.2022

\*\*Stand: 31.12.2022

Stadtteil*	Stat. Gebiet*	Indikator Mittelwert	Bev.							Statussumme	Dynamik						Dynamiksumme							
			S1	S2	S3	S4	S5	S6	S7		D1	D2	D3	D4	D5	D6								
			S1 Kinder mit Migrationshintergrund ** S2 Kinder von Alleinerziehenden S3 SGB-II- und AsylbLG-Empfänger/-innen S4 Arbeitslose S5 Kinder (unter 15 Jahren) in Mindestsicherung S6 Mindestsicherung im Alter S7 Schulabschlüsse (Anteil RS, HS und oHS; bes. Gebietsausschluss)								hoch < -5,68 mittel -5,68 bis +5,68 niedrig +5,68 bis +8,52 sehr niedrig > +8,52							D1 Kinder mit Migrationshintergrund 2018-2021 D2 Kinder von Alleinerziehenden 2018-2021 D3 SGB-II- und AsylbLG Empfänger/-innen 2018-2021 D4 Arbeitslose 2018-2021 D5 Kinder in Mindestsicherung 2018-2021 D6 Mindestsicherung im Alter 2018-2021						positiv < -3,49 stabil -3,49 bis +3,49 negativ > +3,49
			SD	SD	SD	SD	SD	SD	SD		SD	SD	SD	SD	SD	SD		SD	SD					
Wandsbek	058 001	2.546	-0,26	-0,43	-0,52	-0,31	-0,68	-0,42	-0,21	-2,83	-0,16	-0,67	-0,10	0,20	-0,15	0,19	-0,69							
Wandsbek	058 002	2.190	-0,32	-0,58	-0,45	-0,34	-0,48	-0,49	-0,58	-3,24	1,34	-0,79	0,13	-0,25	0,32	-0,10	0,66							
Wandsbek	058 003	4.639	0,62	0,69	0,15	0,09	0,21	0,21	0,23	2,21	-0,17	0,12	0,08	-0,25	-0,09	0,53	0,21							
Wandsbek	058 004	2.246	-0,03	0,82	-0,21	-0,43	0,15	-0,14	0,32	0,48	0,19	0,58	0,09	-0,44	0,32	0,40	1,14							
Wandsbek	058 005	2.686	0,97	1,27	-0,11	-0,10	0,20	0,15	0,74	3,11	0,36	0,95	0,00	-0,05	-0,28	0,69	1,68							
Wandsbek	058 006	1.634	1,00	0,58	-0,08	0,12	0,49	0,03	-0,36	1,77	0,39	-0,74	0,04	0,15	0,07	-0,56	-0,65							
Wandsbek	058 007	2.314	-0,08	0,18	-0,47	-0,46	-0,62	-0,07	-0,18	-1,70	0,05	-0,30	-0,24	-0,54	-0,44	0,19	-1,27							
Wandsbek	058 008	2.545	1,51	-0,89	2,06	0,70	2,32	0,32	2,02	8,04	-0,54	0,07	-0,06	-0,83	-0,70	-0,04	-2,10							
Wandsbek	058 009	2.139	0,38	0,58	-0,20	-0,25	0,12	0,67	-0,49	0,82	-0,16	0,65	-0,19	-0,20	-1,24	0,32	-0,81							
Wandsbek	058 010	3.412	0,04	-0,44	-0,10	-0,13	-0,04	-0,34	0,79	-0,21	-0,62	-0,04	-0,03	0,05	0,38	-0,08	-0,34							
Wandsbek	058 011	2.172	1,78	-1,11	1,25	1,34	1,39	1,12	0,19	5,97	0,55	-1,06	0,68	1,92	0,19	1,49	3,76							
Wandsbek	058 012	2.363	0,70	-0,29	0,17	0,12	0,73	-0,06	0,74	2,10	0,27	-0,09	-0,09	0,25	-0,67	-0,54	-0,88							
Wandsbek	058 013	3.676	0,58	0,33	-0,04	0,03	0,46	-0,28	1,32	2,41	0,00	0,05	0,09	0,25	0,65	0,21	1,24							
Wandsbek	058 014	3.639	0,35	-0,06	-0,13	-0,25	-0,02	-0,19	-0,24	-0,54	-0,24	0,00	0,22	0,05	0,70	0,09	0,81							
Marienthal	059 001	1.963	0,12	-0,92	-0,66	-0,71	-0,66	-0,63	-0,24	-3,70	0,10	1,25	-0,17	-0,29	0,08	0,28	1,25							
Marienthal	059 002	3.639	-0,35	-0,95	-0,57	-0,62	-0,56	-0,74	-0,86	-4,64	0,15	0,49	0,11	0,00	0,62	0,13	1,50							
Marienthal	059 003	3.038	-0,67	-0,89	-0,68	-0,86	-0,74	-0,82	-1,39	-6,04	0,13	0,07	0,08	-0,15	0,37	0,17	0,67							
Marienthal	059 004	3.995	-0,06	0,00	-0,23	-0,10	-0,30	0,09	-0,33	-0,92	0,77	0,12	-0,19	-0,10	-0,47	-0,08	0,05							
Marienthal	059 005	983	-0,85	-0,63	-0,69	-0,37	-0,82	-0,77	-1,42	-5,56	-0,17	0,67	0,05	0,25	0,43	-0,25	0,98							
Jenfeld	060 001	3.470	1,18	1,57	0,73	0,67	1,05	1,28	1,12	7,60	-0,14	0,05	-0,88	-0,44	-1,57	-0,31	-3,30							
Jenfeld	060 002	3.661	1,32	-0,76	0,69	0,21	0,53	0,67	0,25	2,91	0,20	-1,41	0,34	0,05	0,29	0,61	0,08							
Jenfeld	060 003	1.893	1,48	0,55	0,56	1,04	0,52	0,74	0,45	5,33	-0,05	0,42	-0,09	0,29	-0,33	0,05	0,29							

\*Gebietsstand: 31.12.2022

\*\*Stand: 31.12.2022

Stadtteil*	Stat. Gebiet*	Indikator Mittelwert SD	Bev.							Statussumme	Dynamik						Dynamiksumme
			S1	S2	S3	S4	S5	S6	S7		D1	D2	D3	D4	D5	D6	
			53,9%	21,9%	10,8%	3,7%	18,3%	9,7%	42,6%		3,4%	0,7%	1,0%	0,7%	1,0%	0,5%	
			19,8%	9,0%	11,1%	3,3%	15,0%	9,1%	19,0%		5,8%	4,3%	5,7%	2,0%	6,3%	7,2%	
Jenfeld	060 005	2.731	0,83	0,88	0,41	0,55	0,84	-0,17	0,55	3,88	0,79	-0,74	-0,10	0,25	-0,40	0,07	-0,15
Jenfeld	060 006	3.736	1,37	1,11	0,76	1,01	1,07	2,11	0,89	8,32	-0,61	0,30	-0,52	0,20	-0,47	0,09	-1,01
Jenfeld	060 007	1.378	1,33	0,71	0,56	0,39	0,49	1,24	0,20	4,93	0,62	0,84	-0,48	-0,54	-1,73	-0,33	-1,63
Jenfeld	060 008	3.343	1,69	0,37	0,78	0,98	0,78	1,94	0,52	7,05	-0,30	-0,60	-0,57	-0,39	-1,03	0,05	-2,85
Jenfeld	060 009	2.579	2,03	-1,27	2,82	1,90	3,01	0,75	2,07	11,30	-0,23	0,07	-0,12	-1,47	-1,43	0,26	-2,92
Jenfeld	060 010	2.544	1,38	1,02	0,85	1,16	1,61	1,10	0,20	7,31	-0,04	0,98	-0,53	-0,69	0,08	0,07	-0,13
Jenfeld	060 011	2.332	1,61	0,23	0,37	0,49	0,72	0,55	0,58	4,55	-0,33	-0,11	-0,10	0,39	-0,26	-0,54	-0,95
Jenfeld	060 012	1.158	0,58	-0,79	-0,21	-0,25	0,24	-0,73	-1,62	-2,77	1,00	-0,41	0,08	0,15	0,79	-0,08	1,52
Tonndorf	061 002	2.395	0,46	-0,09	0,11	0,15	0,22	0,58	0,66	2,08	-0,43	0,00	-0,28	0,05	-0,77	-0,23	-1,66
Tonndorf	061 003	2.359	0,09	-0,51	-0,54	-0,53	-0,61	-0,42	-0,14	-2,66	0,77	0,05	0,06	0,00	0,35	-0,37	0,86
Tonndorf	061 004	1.518	0,01	-0,94	-0,19	-0,13	-0,31	-0,69	0,62	-1,62	0,58	0,74	0,37	0,54	0,46	0,23	2,93
Tonndorf	061 005	4.001	0,80	0,22	0,17	-0,03	0,32	0,38	0,30	2,17	0,01	0,37	0,11	-0,15	0,18	0,17	0,70
Tonndorf	061 006	1.393	0,85	1,56	0,50	0,58	0,91	0,55	0,77	5,72	-0,21	1,46	-0,09	0,05	-0,66	0,42	0,98
Tonndorf	061 007	755	-0,79	-0,06	-0,41	-0,13	-0,53	-0,60	-0,60	-3,12	-0,17	1,86	-0,09	-0,34	-0,15	-0,14	0,95
Tonndorf	061 008	2.745	0,75	0,88	0,10	0,24	0,13	0,42	0,22	2,74	-0,59	1,30	-0,12	-0,05	-0,17	0,26	0,63
Farmsen-Berne	062 001	1.897	-1,17	-1,13	-0,65	-0,83	-0,96	-0,83	-1,45	-7,02	-0,14	0,10	0,36	0,00	0,48	-0,08	0,71
Farmsen-Berne	062 002	2.570	-1,05	-0,15	-0,55	-0,68	-0,54	-0,92	0,09	-3,80	-0,88	1,46	0,05	-0,20	0,11	-0,12	0,43
Farmsen-Berne	062 003	3.108	-0,24	0,68	-0,34	-0,19	-0,46	-0,47	0,50	-0,52	0,29	0,49	-0,14	-0,05	-0,15	-0,21	0,23
Farmsen-Berne	062 004	3.673	0,78	2,45	1,18	1,28	1,63	1,44	1,19	9,96	-0,31	0,72	-0,49	0,15	-0,23	0,17	0,01
Farmsen-Berne	062 005	1.034	-0,52	-0,72	-0,78	-0,89	-0,86	-0,89	-0,61	-5,27	0,77	-0,02	-0,28	-0,44	-0,22	0,15	-0,04
Farmsen-Berne	062 006	3.033	1,13	0,05	1,97	2,23	1,26	0,63	0,85	8,12	1,22	-3,54	2,01	2,36	-1,00	0,61	1,65
Farmsen-Berne	062 007	2.862	0,13	0,09	0,16	0,12	0,46	-0,35	-0,59	0,03	-0,64	-0,11	-0,20	0,29	-0,26	0,32	-0,61

\*Gebietsstand: 31.12.2022

\*\*Stand: 31.12.2022



Stadtteil*	Stat. Gebiet*	Indikator Mittelwert SD	Bev.							Statussumme	Dynamik						Dynamiksumme
			S1	S2	S3	S4	S5	S6	S7		D1	D2	D3	D4	D5	D6	
			53,9%	21,9%	10,8%	3,7%	18,3%	9,7%	42,6%		3,4%	0,7%	1,0%	0,7%	1,0%	0,5%	
			19,8%	9,0%	11,1%	3,3%	15,0%	9,1%	19,0%		5,8%	4,3%	5,7%	2,0%	6,3%	7,2%	
Farmsen-Berne	062 008	2.875	0,22	0,12	0,51	0,18	1,15	0,08	2,00	4,26	-0,05	-0,65	-0,46	0,39	-0,31	0,05	-1,03
Farmsen-Berne	062 009	1.534	-1,01	1,09	-0,66	-0,62	-0,62	-0,70	0,30	-2,22	-0,54	0,81	-0,24	-0,10	0,04	-0,44	-0,46
Farmsen-Berne	062 010	2.301	0,05	0,16	-0,13	0,06	0,17	-0,37	1,18	1,12	0,48	-0,18	0,17	0,10	0,90	0,11	1,58
Farmsen-Berne	062 011	1.571	-0,51	0,06	-0,35	-0,40	-0,32	-0,12	0,87	-0,78	0,91	-0,11	0,23	-0,25	0,62	0,59	1,99
Farmsen-Berne	062 012	2.592	0,95	0,86	0,51	0,67	0,62	1,24	1,02	5,88	-0,07	0,47	-0,35	0,15	-0,15	0,53	0,57
Farmsen-Berne	062 013	1.663	-0,28	-0,97	-0,56	-0,46	-0,64	-0,69	-0,56	-4,17	-0,19	0,30	-0,02	0,20	0,52	0,11	0,92
Farmsen-Berne	062 014	2.384	-0,28	-0,58	-0,50	-0,31	-0,50	-0,69	-0,28	-3,13	0,84	-0,09	-0,02	0,29	-0,14	0,13	1,02
Farmsen-Berne	062 015	2.929	-0,97	-0,78	-0,77	-0,89	-0,96	-0,41	-0,22	-5,00	0,36	-0,07	-0,11	-0,25	0,07	0,80	0,80
Farmsen-Berne	062 016	1.193	0,83	-0,31	-0,33	-0,03	-0,38	-0,55	-0,49	-1,25	-0,47	-1,32	-0,05	0,25	-0,22	-0,10	-1,91
Bramfeld	063 001	1.025	-0,81	-1,14	-0,89	-0,92	-1,18	-1,03	-1,13	-7,10	0,63	0,14	-0,29	-0,25	-0,53	-0,08	-0,37
Bramfeld	063 002	3.339	-0,09	0,61	0,01	0,30	0,18	-0,15	0,59	1,46	0,15	-0,60	-0,18	0,10	-0,63	-0,29	-1,44
Bramfeld	063 003	2.450	-0,42	-0,90	-0,48	-0,56	-0,32	-0,81	-1,26	-4,74	0,26	0,21	0,15	-0,25	0,74	-0,14	0,97
Bramfeld	063 004	2.200	-0,89	-1,43	-0,63	-0,56	-0,84	-0,81	-1,21	-6,36	0,22	-0,14	0,15	0,20	0,35	0,15	0,93
Bramfeld	063 005	2.113	-0,73	-0,61	-0,38	-0,40	-0,55	-0,43	-0,19	-3,29	0,17	-0,07	-0,26	-0,20	-0,40	-0,08	-0,84
Bramfeld	063 006	1.265	0,37	0,42	-0,13	0,46	0,36	0,05	0,80	2,33	1,29	-1,88	-0,27	0,64	-0,28	0,80	0,30
Bramfeld	063 007	2.360	-0,84	1,49	0,08	0,73	0,21	0,30	0,83	2,81	0,53	1,42	-0,13	0,29	0,22	0,23	2,57
Bramfeld	063 008	1.795	-0,24	-0,22	-0,16	0,03	0,04	-0,20	0,34	-0,42	-0,52	0,42	0,10	0,25	0,05	0,57	0,86
Bramfeld	063 009	3.830	-0,03	0,00	-0,25	-0,10	-0,39	-0,47	0,84	-0,39	0,57	0,51	0,03	0,05	-0,12	-0,06	0,98
Bramfeld	063 010	2.073	-0,54	-0,43	-0,32	-0,10	-0,34	-0,58	0,13	-2,17	-0,38	0,16	-0,25	-0,10	-0,37	-0,10	-1,04
Bramfeld	063 011	2.840	-0,48	-0,32	-0,47	-0,46	-0,36	-0,63	0,03	-2,70	0,67	0,26	0,06	0,25	0,46	-0,18	1,51
Bramfeld	063 012	3.224	0,41	0,45	0,01	0,18	0,33	-0,46	0,98	1,91	0,77	-0,16	-0,04	0,05	-0,06	0,09	0,65
Bramfeld	063 013	1.802	0,46	1,01	1,22	1,19	1,90	0,49	1,54	7,80	0,38	-0,65	-0,42	0,49	-0,25	-0,87	-1,33

\*Gebietsstand: 31.12.2022

\*\*Stand: 31.12.2022

Stadtteil*	Stat. Gebiet*	Indikator Mittelwert SD	Bev.							Statussumme	Dynamik						Dynamiksumme
			S1	S2	S3	S4	S5	S6	S7		D1	D2	D3	D4	D5	D6	
			53,9%	21,9%	10,8%	3,7%	18,3%	9,7%	42,6%		3,4%	0,7%	1,0%	0,7%	1,0%	0,5%	
			19,8%	9,0%	11,1%	3,3%	15,0%	9,1%	19,0%		5,8%	4,3%	5,7%	2,0%	6,3%	7,2%	
Bramfeld	063 014	1.633	0,15	0,89	0,22	0,15	0,61	0,14	1,06	3,22	-0,62	1,00	-0,33	0,00	-0,29	-0,48	-0,73
Bramfeld	063 015	1.739	0,49	2,27	0,46	0,98	0,89	0,87	1,60	7,55	0,93	0,74	-0,12	0,74	-0,33	0,42	2,39
Bramfeld	063 016	1.598	0,47	0,86	0,15	0,55	0,45	0,05	0,80	3,31	-0,05	-0,72	0,29	0,98	0,11	-0,35	0,27
Bramfeld	063 017	2.031	0,73	1,27	0,61	1,22	0,95	0,67	1,27	6,72	0,63	-0,90	-0,28	0,29	-0,47	0,13	-0,59
Bramfeld	063 018	1.229	-0,41	0,39	-0,24	-0,19	-0,42	-0,25	0,08	-1,05	0,08	0,37	0,20	-0,15	-0,14	0,36	0,73
Bramfeld	063 019	3.059	0,79	1,63	0,29	0,82	0,65	0,16	0,30	4,65	-0,40	0,12	-0,07	0,98	-0,01	0,28	0,90
Bramfeld	063 020	2.555	0,00	-0,43	-0,42	-0,22	-0,63	-0,39	0,22	-1,87	1,46	-0,72	-0,24	-0,20	-0,52	-0,35	-0,56
Bramfeld	063 021	3.361	0,23	1,42	0,05	0,33	0,45	-0,09	0,21	2,60	-0,33	0,28	-0,04	0,34	0,37	-0,21	0,41
Bramfeld	063 022	1.666	0,13	2,25	0,00	0,15	0,42	-0,06	0,58	3,47	0,96	-0,62	0,17	-0,05	0,95	-0,02	1,40
Bramfeld	063 023	1.152	-0,53	-1,02	-0,24	0,33	-0,42	-0,29	-0,99	-3,16	0,22	-0,58	0,36	1,03	0,19	0,53	1,76
Bramfeld	063 024	2.641	-0,13	0,73	-0,20	-0,16	0,03	-0,28	0,33	0,33	-0,35	-0,81	-0,12	-0,15	0,27	-0,48	-1,62
Steilshoop	064 001	532	-1,16	-0,08	-0,76	-1,02	-1,04	-1,06	-0,40	-5,50	-0,98	0,23	0,02	-0,34	0,27	-0,08	-0,88
Steilshoop	064 002	2.798	1,55	0,50	1,30	1,47	1,48	0,62	1,39	8,30	-0,07	-0,02	-0,80	0,00	-1,22	0,57	-1,55
Steilshoop	064 003	1.872	1,81	0,85	1,69	1,99	2,11	1,96	0,97	11,38	0,63	-0,88	-1,30	-0,10	-1,48	-0,10	-3,22
Steilshoop	064 004	2.121	0,88	0,68	0,46	0,46	0,46	0,37	0,72	4,02	-0,02	-0,48	-0,05	-0,15	-0,67	0,09	-1,28
Steilshoop	064 005	2.702	1,38	1,21	1,56	1,71	2,19	0,46	1,12	9,64	-0,67	0,47	-0,29	0,74	-0,37	0,51	0,37
Steilshoop	064 006	1.823	1,75	0,95	2,42	3,40	2,79	1,88	0,83	14,01	-0,26	0,26	-0,31	1,42	-0,92	0,11	0,30
Steilshoop	064 007	2.086	0,76	1,41	0,10	0,46	0,41	0,30	1,18	4,62	-0,16	0,58	-0,64	0,10	-1,33	0,46	-0,99
Steilshoop	064 008	1.844	1,61	1,09	0,91	1,53	1,47	0,64	1,00	8,25	0,07	-0,69	-0,43	0,88	-1,51	0,11	-1,57
Steilshoop	064 009	1.970	0,93	2,33	0,49	0,98	1,54	0,46	1,31	8,05	0,82	1,02	-0,03	0,10	1,09	0,53	3,53
Steilshoop	064 010	1.919	0,03	0,73	-0,07	0,06	-0,22	-0,05	-0,14	0,35	0,12	0,21	-0,04	0,44	-0,22	-0,41	0,10
Wellingsbüttel	065 001	931	-1,08	-1,09	-0,84	-1,08	-0,92	-1,06	0,00	-6,06	-0,62	-0,83	-0,08	-0,44	0,24	-0,08	-1,82

\*Gebietsstand: 31.12.2022

\*\*Stand: 31.12.2022

Stadtteil*	Stat. Gebiet*	Indikator Mittelwert	Bev.							Statussumme	Dynamik						Dynamiksumme
			S1	S2	S3	S4	S5	S6	S7		D1	D2	D3	D4	D5	D6	
			53,9%	21,9%	10,8%	3,7%	18,3%	9,7%	42,6%		3,4%	0,7%	1,0%	0,7%	1,0%	0,5%	
			SD	SD	SD	SD	SD	SD	SD		SD	SD	SD	SD	SD	SD	
Wellingsbüttel	065 002	1.924	-1,08	-0,82	-0,77	-0,89	-1,05	-0,86	-1,21	-6,69	0,86	0,47	0,09	-0,25	0,26	0,00	1,43
Wellingsbüttel	065 003	1.617	-1,51	-1,93	-0,84	-0,80	-1,20	-0,88	-1,85	-9,01	0,05	-0,07	-0,03	0,05	-0,15	0,07	-0,08
Wellingsbüttel	065 004	2.584	-1,38	-1,39	-0,81	-0,92	-1,00	-0,97	-1,55	-8,02	-0,07	-0,53	-0,03	-0,34	0,22	-0,04	-0,79
Wellingsbüttel	065 005	1.956	-0,80	-1,06	-0,73	-0,89	-0,92	-0,99	-1,59	-7,00	0,51	0,56	0,09	-0,29	0,05	-0,08	0,84
Wellingsbüttel	065 006	2.118	-0,76	-0,86	-0,57	-0,62	-0,80	-0,78	-1,66	-6,06	0,03	0,54	0,16	-0,20	0,40	0,21	1,14
Sasel	066 001	3.013	-1,24	-1,09	-0,80	-0,92	-1,08	-0,88	-1,58	-7,60	0,62	-0,51	0,03	-0,20	-0,01	-0,06	-0,13
Sasel	066 002	2.184	-1,04	-1,10	-0,74	-0,71	-0,86	-0,94	-1,11	-6,50	0,31	-0,76	-0,25	-0,29	-0,25	-0,14	-1,39
Sasel	066 003	2.540	-1,06	-0,96	-0,81	-0,98	-1,06	-0,86	-1,04	-6,78	-0,17	0,58	-0,18	-0,59	-0,22	-0,18	-0,76
Sasel	066 004	2.703	-0,70	-0,30	-0,67	-0,71	-0,80	-0,80	-0,75	-4,71	-0,26	0,81	0,06	-0,15	0,08	-0,02	0,54
Sasel	066 005	2.212	-0,78	-1,07	-0,70	-0,83	-0,80	-0,76	-1,00	-5,96	0,74	-0,14	0,03	-0,25	0,52	0,21	1,13
Sasel	066 006	2.576	-0,90	-1,44	-0,56	-0,49	-0,71	-0,87	-1,38	-6,36	0,08	-0,48	0,11	0,05	0,29	-0,02	0,03
Sasel	066 007	2.378	-1,51	-1,27	-0,86	-1,02	-1,15	-0,85	-1,63	-8,29	-0,78	0,28	-0,21	-0,49	-0,20	0,15	-1,25
Sasel	066 008	2.244	-1,56	-1,35	-0,88	-1,05	-1,10	-1,04	-0,78	-7,76	-0,24	0,49	-0,10	-0,25	-0,01	-0,12	-0,23
Sasel	066 009	2.222	-1,48	-1,53	-0,93	-1,02	-1,22	-1,03	-1,52	-8,72	0,17	-0,58	-0,16	-0,34	-0,15	-0,14	-1,21
Sasel	066 010	2.067	-1,66	-1,57	-0,95	-1,08	-1,22	-0,97	-1,26	-8,71	-0,88	-0,37	-0,22	-0,34	-0,15	-0,10	-2,07
Poppenbüttel	067 002	1.632	-0,73	-1,41	-0,66	-0,68	-0,81	-0,97	-0,65	-5,90	0,24	-0,76	0,07	0,05	0,35	0,03	-0,03
Poppenbüttel	067 003	1.571	-0,44	-1,24	-0,69	-0,95	-0,97	-1,00	-1,22	-6,52	0,62	0,16	0,20	-0,29	0,45	-0,04	1,09
Poppenbüttel	067 004	1.364	-1,11	-1,63	-0,82	-0,74	-0,99	-0,98	-0,84	-7,11	-0,36	-0,48	-0,06	-0,05	-0,18	-0,08	-1,22
Poppenbüttel	067 005	2.003	-0,98	-1,54	-0,82	-0,86	-1,07	-0,90	-1,08	-7,26	-0,52	0,16	-0,10	-0,25	0,04	-0,10	-0,76
Poppenbüttel	067 006	3.630	0,07	-0,84	0,15	-0,16	0,40	-0,83	-0,34	-1,55	0,58	0,07	-0,09	-0,74	-0,25	-0,21	-0,63
Poppenbüttel	067 007	466	-0,83	-1,73	-0,78	-0,77	-0,71	-0,99	-1,72	-7,53	-0,62	-1,32	-0,14	-0,34	0,38	-0,18	-2,22
Poppenbüttel	067 008	1.997	-1,00	-1,29	-0,80	-0,86	-1,03	-0,98	-1,10	-7,07	0,05	0,30	-0,08	-0,15	-0,03	-0,08	0,02

\*Gebietsstand: 31.12.2022

\*\*Stand: 31.12.2022

Stadtteil*	Stat. Gebiet*	Indikator Mittelwert SD	Bev.							Statussumme	Dynamik						
			S1	S2	S3	S4	S5	S6	S7		D1	D2	D3	D4	D5	D6	
			53,9%	21,9%	10,8%	3,7%	18,3%	9,7%	42,6%		3,4%	0,7%	1,0%	0,7%	1,0%	0,5%	
			19,8%	9,0%	11,1%	3,3%	15,0%	9,1%	19,0%		5,8%	4,3%	5,7%	2,0%	6,3%	7,2%	
Poppenbüttel	067 009	1.514	-0,25	-0,49	-0,57	-0,53	-0,50	-0,75	-0,30	-3,39	0,51	0,42	0,10	0,15	0,46	-0,23	1,42
Poppenbüttel	067 010	1.819	0,11	0,61	-0,17	0,00	-0,26	0,04	-0,38	-0,06	-0,21	-0,32	-0,64	-0,54	-1,35	0,32	-2,74
Poppenbüttel	067 011	1.763	-1,00	-1,37	-0,66	-0,68	-0,92	-0,98	-1,11	-6,73	0,26	-0,62	0,02	0,10	-0,55	-0,04	-0,84
Poppenbüttel	067 012	1.189	-1,54	-0,95	-0,87	-0,25	-0,67	-0,94	0,00	-5,22	0,89	0,19	-0,01	0,49	0,59	0,00	2,15
Poppenbüttel	067 013	1.090	-0,50	0,25	-0,75	-0,59	-0,83	-0,94	-1,72	-5,08	-1,55	1,00	-0,11	0,10	0,45	-0,12	-0,24
Poppenbüttel	067 014	2.330	-0,03	0,21	-0,60	-0,71	-0,24	-0,85	-0,82	-3,05	0,38	-0,25	-0,11	-0,49	0,51	-0,02	0,01
Poppenbüttel	067 015	1.860	-0,45	-1,01	-0,69	-0,77	-0,69	-0,99	-0,95	-5,55	0,81	0,79	0,03	-0,05	0,21	-0,27	1,52
Hummelsbüttel	068 001	1.119	-0,77	-1,45	0,18	1,65	-0,98	-0,20	-1,23	-2,81	0,51	-0,14	-0,59	-1,13	-0,06	-0,46	-1,85
Hummelsbüttel	068 002	2.723	0,88	1,43	0,39	0,64	1,06	0,17	0,00	4,57	-0,76	-0,18	-0,02	0,44	-0,03	-0,04	-0,59
Hummelsbüttel	068 003	3.174	1,11	-0,41	0,66	0,36	1,06	0,12	0,52	3,42	-0,31	-0,41	0,13	-0,05	0,18	0,15	-0,32
Hummelsbüttel	068 004	2.283	-0,11	-0,08	-0,04	-0,28	-0,08	-0,59	0,59	-0,58	-0,36	-0,32	-0,36	-0,10	-0,23	-0,18	-1,56
Hummelsbüttel	068 005	1.427	-0,12	0,46	-0,45	-0,53	-0,76	-0,15	0,23	-1,31	-0,79	1,16	-0,36	-0,93	-0,81	0,21	-1,52
Hummelsbüttel	068 006	2.107	-0,76	-1,00	-0,47	-0,49	-0,64	-0,78	-1,33	-5,47	0,88	-0,76	0,29	0,05	0,48	0,17	1,10
Hummelsbüttel	068 007	2.765	0,59	0,79	0,22	0,21	0,52	0,00	0,66	3,00	-0,14	0,14	-0,45	-0,34	-0,74	-0,04	-1,57
Hummelsbüttel	068 008	2.434	-1,00	-0,48	-0,60	-0,74	-0,53	-0,80	-1,42	-5,56	-0,21	0,40	-0,07	-0,39	0,11	-0,02	-0,17
Hummelsbüttel	068 009	677	-0,84	-1,15	-0,80	-1,05	-1,01	-0,96	-2,24	-8,06	-0,23	-0,32	0,03	-0,34	0,19	-0,08	-0,75
Lemsahl-Mellingstedt	069 001	3.627	-1,22	-1,06	-0,79	-0,92	-0,94	-0,92	-0,63	-6,47	-0,21	-0,35	-0,10	-0,25	-0,06	-0,12	-1,08
Lemsahl-Mellingstedt	069 002	3.443	-1,17	-1,09	-0,74	-0,80	-0,94	-0,98	-1,22	-6,94	-0,54	0,16	-0,13	0,05	-0,45	-0,06	-0,97
Duvenstedt	070 001	2.492	-1,60	-1,05	-0,88	-1,02	-1,02	-0,90	-0,65	-7,12	-0,78	-0,14	-0,22	-0,39	-0,23	0,00	-1,75
Duvenstedt	070 002	3.490	-0,85	-0,38	-0,13	-0,37	0,08	-0,77	-0,35	-2,77	-0,47	-0,92	0,03	0,10	0,62	0,03	-0,62
Wohldorf-Ohlstedt	071 001	791	-1,90	-0,28	-0,77	-1,02	-0,89	-0,89	-0,93	-6,67	-0,93	0,93	0,00	-0,34	0,49	-0,10	0,05
Wohldorf-Ohlstedt	071 002	1.925	-1,25	-1,21	-0,93	-1,05	-1,14	-0,98	-1,13	-7,69	0,41	0,19	-0,16	-0,25	-0,11	0,03	0,11

\*Gebietsstand: 31.12.2022

\*\*Stand: 31.12.2022

Stadtteil*	Stat. Gebiet*	Indikator Mittelwert SD	Bev.							Statussumme	Dynamik						
			S1	S2	S3	S4	S5	S6	S7		D1	D2	D3	D4	D5	D6	
			53,9%	21,9%	10,8%	3,7%	18,3%	9,7%	42,6%		3,4%	0,7%	1,0%	0,7%	1,0%	0,5%	
			19,8%	9,0%	11,1%	3,3%	15,0%	9,1%	19,0%		5,8%	4,3%	5,7%	2,0%	6,3%	7,2%	
Wohldorf-Ohlstedt	071 003	2.088	-1,25	-1,10	-0,62	-0,83	-0,72	-0,98	-1,29	-6,79	0,51	-0,11	0,00	-0,20	0,19	-0,10	0,29
Bergstedt	072 001	2.866	-0,57	-0,88	0,30	-0,28	0,10	-0,88	-0,64	-2,85	-0,14	0,88	-0,08	0,05	0,24	-0,21	0,75
Bergstedt	072 002	1.920	-1,28	-0,55	-0,75	-0,83	-0,95	-1,01	-1,35	-6,73	0,26	0,79	-0,30	-0,20	-0,75	-0,08	-0,28
Bergstedt	072 003	358	-1,42	0,39	-0,30	0,33	-0,43	-0,19	-1,28	-2,90	-0,14	0,84	0,43	0,88	1,36	0,17	3,55
Bergstedt	072 004	1.715	-0,86	-0,95	-0,02	-0,22	0,22	-0,59	-0,14	-2,55	0,05	1,37	-0,22	-0,64	-0,31	0,46	0,71
Bergstedt	072 005	2.073	-1,63	-1,26	-0,78	-0,92	-0,98	-0,94	-1,56	-8,07	0,01	0,03	-0,05	-0,29	0,02	0,03	-0,26
Bergstedt	072 006	1.835	-1,20	0,29	-0,68	-0,71	-0,91	-0,89	0,28	-3,82	-0,36	-1,13	-0,22	-0,25	-0,61	-0,06	-2,63
Volkisdorf	073 001	2.107	-1,23	-0,09	-0,51	-0,34	-0,76	-0,72	-1,19	-4,83	0,86	-1,06	-0,16	0,05	-0,04	0,07	-0,29
Volkisdorf	073 002	309	-1,66	-0,09	-0,77	-0,40	-0,95	-0,82	-0,38	-5,07	-1,95	2,11	-0,42	-0,15	-0,15	0,13	-0,43
Volkisdorf	073 003	2.634	-0,92	-1,15	-0,41	-0,71	-0,33	-1,03	-0,77	-5,32	0,51	-0,67	0,07	-0,34	0,59	-0,18	-0,03
Volkisdorf	073 004	1.264	-1,39	-0,61	-0,88	-1,05	-1,00	-1,06	-1,21	-7,20	1,06	0,63	0,02	-0,20	0,37	-0,08	1,80
Volkisdorf	073 005	2.944	-1,69	-1,35	-0,88	-1,02	-1,15	-1,00	-1,24	-8,32	-0,31	-0,16	-0,11	-0,39	-0,14	-0,06	-1,17
Volkisdorf	073 006	423	-1,31	-1,79	-0,87	-1,14	-1,13	-0,95	-1,80	-8,99	0,60	0,07	-0,05	-0,54	0,07	-0,10	0,04
Volkisdorf	073 007	1.825	-1,45	-1,02	-0,82	-0,80	-0,94	-1,01	-1,61	-7,66	-1,19	-0,48	0,08	0,20	0,52	-0,10	-0,97
Volkisdorf	073 008	2.575	-0,27	1,13	0,01	-0,22	0,39	-0,25	-0,15	0,65	0,15	-0,92	-0,58	-0,54	-0,77	-0,08	-2,74
Volkisdorf	073 009	417	1,52	-2,43	4,72	1,25	1,37	-0,19	0,19	6,42	0,86	-0,88	1,77	2,55	3,85	0,26	8,41
Volkisdorf	073 010	3.116	-1,32	-1,44	-0,46	-0,31	-0,42	-0,82	-0,86	-5,64	0,17	-0,83	0,36	0,39	1,31	0,00	1,40
Volkisdorf	073 012	3.160	-1,67	-0,99	-0,85	-1,02	-1,02	-0,94	-1,54	-8,02	-0,11	-0,18	-0,02	-0,29	0,27	-0,10	-0,43
Rahlstedt	074 001	1.814	-0,84	0,26	-0,50	-0,53	-0,46	-0,83	-0,27	-3,16	0,79	0,51	-0,24	-0,59	-0,15	0,07	0,38
Rahlstedt	074 002	2.355	-1,26	-1,40	-0,75	-0,86	-0,94	-0,88	-1,16	-7,25	-0,12	0,56	0,02	-0,10	0,07	0,09	0,51
Rahlstedt	074 003	2.839	-0,20	-0,55	-0,41	-0,37	-0,34	-0,58	-0,95	-3,40	-0,05	0,26	0,18	0,15	0,43	0,11	1,07
Rahlstedt	074 004	480	1,99	-1,31	3,07	-0,46	-0,95	-1,06	0,00	1,27	15,45	-4,15	6,70	-0,05	-1,08	-0,08	16,79

\*Gebietsstand: 31.12.2022

\*\*Stand: 31.12.2022

Stadtteil*	Stat. Gebiet*	Indikator Mittelwert SD	Bev.							Statussumme	Dynamik						
			S1	S2	S3	S4	S5	S6	S7		D1	D2	D3	D4	D5	D6	
			53,9%	21,9%	10,8%	3,7%	18,3%	9,7%	42,6%		3,4%	0,7%	1,0%	0,7%	1,0%	0,5%	
			19,8%	9,0%	11,1%	3,3%	15,0%	9,1%	19,0%		5,8%	4,3%	5,7%	2,0%	6,3%	7,2%	
Rahlstedt	074 005	2.285	-0,16	-0,94	-0,45	-0,40	-0,82	-0,46	-0,11	-3,34	-0,78	-0,41	-0,14	0,00	-0,80	0,09	-2,05
Rahlstedt	074 006	2.941	0,76	0,43	0,06	0,03	0,32	-0,22	0,47	1,86	0,07	0,72	-0,02	0,00	-0,53	-0,04	0,20
Rahlstedt	074 007	1.487	-1,00	-0,60	-0,70	-0,71	-0,60	-0,82	-0,97	-5,39	-0,14	0,81	-0,12	-0,05	0,11	0,03	0,64
Rahlstedt	074 008	2.121	-0,86	-0,19	-0,35	-0,34	-0,24	-0,95	-0,31	-3,25	-0,21	-1,25	0,10	0,49	0,15	-0,08	-0,80
Rahlstedt	074 009	3.707	0,76	1,68	0,76	1,19	1,39	1,37	0,77	7,92	-0,61	-0,35	0,37	1,08	0,22	0,38	1,11
Rahlstedt	074 010	1.900	0,32	0,82	0,03	0,12	0,31	-0,48	0,61	1,74	0,57	-1,37	-0,02	-0,05	-0,63	-0,02	-1,51
Rahlstedt	074 011	2.905	-0,41	-0,22	-0,29	-0,22	-0,34	-0,35	-0,29	-2,12	-0,48	-0,44	0,07	0,05	-0,28	0,36	-0,72
Rahlstedt	074 012	6.795	1,42	-1,30	-0,48	-0,80	-0,83	-0,37	0,54	-1,81	4,18	-3,66	-0,43	-0,69	-1,18	-0,10	-1,88
Rahlstedt	074 013	2.502	-0,66	-1,47	-0,67	-0,71	-0,82	-0,94	-0,75	-6,01	0,79	-0,65	0,10	-0,10	0,24	-0,06	0,33
Rahlstedt	074 014	3.164	0,69	2,23	0,52	0,82	0,79	1,54	0,83	7,42	0,31	2,00	-0,54	-0,05	-0,80	-0,44	0,48
Rahlstedt	074 015	1.482	-0,90	-1,60	-0,56	-0,59	-0,85	-0,89	-0,49	-5,87	-1,00	-1,04	-0,13	-0,20	-0,61	-0,12	-3,10
Rahlstedt	074 016	4.718	-0,42	0,32	-0,42	-0,56	-0,34	-0,62	0,25	-1,78	0,15	0,30	-0,03	-0,34	0,18	-0,16	0,10
Rahlstedt	074 017	3.070	-0,67	0,07	-0,42	-0,46	-0,37	-0,71	-0,69	-3,25	0,27	1,14	0,11	0,05	0,18	-0,02	1,73
Rahlstedt	074 018	2.795	-0,82	-0,93	-0,43	-0,22	-0,71	-0,44	-0,49	-4,03	0,50	-0,74	0,00	0,15	-0,53	0,15	-0,48
Rahlstedt	074 019	1.523	-0,56	-0,50	-0,64	-0,71	-0,79	-0,88	-0,64	-4,72	-0,48	0,84	-0,25	-0,39	-0,55	-0,21	-1,04
Rahlstedt	074 020	4.558	0,28	-0,24	0,53	-0,22	0,42	-0,04	0,06	0,78	-0,07	0,21	0,23	-0,39	-0,44	-0,16	-0,62
Rahlstedt	074 021	6.748	-0,06	1,31	0,09	0,12	0,26	0,04	0,43	2,18	-0,66	0,14	-0,14	0,10	-0,58	0,26	-0,88
Rahlstedt	074 022	1.456	0,49	0,17	0,37	0,95	1,07	-0,30	0,23	2,97	-0,57	0,49	0,61	1,42	0,46	0,49	2,90
Rahlstedt	074 023	2.856	-1,12	-0,90	-0,75	-0,89	-0,85	-0,85	-0,58	-5,94	-0,21	0,30	-0,11	-0,34	0,08	-0,12	-0,40
Rahlstedt	074 024	2.743	0,73	1,64	1,04	0,76	0,95	1,26	1,76	8,15	0,15	0,07	-0,07	-0,69	-0,80	-0,10	-1,43
Rahlstedt	074 025	3.042	0,78	1,64	1,23	0,79	1,72	0,45	1,32	7,94	0,22	0,40	-0,05	-0,88	-0,06	0,11	-0,27
Rahlstedt	074 026	1.426	-0,46	-0,46	-0,36	-0,22	-0,16	-0,94	0,06	-2,54	0,24	0,54	0,01	-0,69	0,13	-0,08	0,15

\*Gebietsstand: 31.12.2022

\*\*Stand: 31.12.2022

Stadtteil*	Stat. Gebiet*	Indikator Mittelwert SD	Bev.							Statussumme	Dynamik						
			S1	S2	S3	S4	S5	S6	S7		D1	D2	D3	D4	D5	D6	
			53,9%	21,9%	10,8%	3,7%	18,3%	9,7%	42,6%		3,4%	0,7%	1,0%	0,7%	1,0%	0,5%	
			19,8%	9,0%	11,1%	3,3%	15,0%	9,1%	19,0%		5,8%	4,3%	5,7%	2,0%	6,3%	7,2%	
Rahlstedt	074 027	1.963	-0,47	-0,06	-0,53	-0,56	-0,43	-0,81	-0,19	-3,05	-0,38	-0,18	0,13	0,00	0,62	-0,10	0,08
Rahlstedt	074 028	1.266	0,84	-0,24	0,78	0,55	1,17	-0,31	0,61	3,39	-0,36	0,05	0,15	0,10	-0,26	-0,56	-0,89
Rahlstedt	074 029	1.485	-1,42	-0,49	-0,62	-0,59	-0,64	-1,00	-0,60	-5,36	0,31	1,88	0,07	0,10	0,51	-0,14	2,72
Rahlstedt	074 030	2.193	-0,62	-0,59	-0,47	-0,34	-0,49	-0,86	-0,64	-4,00	-0,11	0,30	0,14	0,10	0,32	-0,64	0,11
Rahlstedt	074 031	2.501	-0,20	1,87	0,03	0,18	0,46	0,15	1,53	4,01	0,01	0,54	-0,33	-0,34	-0,80	-0,04	-0,96
Rahlstedt	074 032	677	0,43	1,64	-0,02	0,03	0,28	-0,09	0,83	3,11	0,55	3,46	-0,45	-0,15	-0,75	-1,10	1,55
Rahlstedt	074 033	2.375	0,25	0,65	0,06	0,27	-0,08	0,23	0,39	1,77	-0,04	-0,79	-0,39	-0,25	-0,94	0,32	-2,08
Rahlstedt	074 034	1.310	0,29	0,98	0,08	0,30	0,20	0,86	1,32	4,03	0,10	-0,76	-0,39	-0,39	-0,72	0,32	-1,85
Rahlstedt	074 035	3.560	1,15	-0,62	1,72	1,47	1,56	0,45	1,48	7,21	-0,36	-2,27	0,12	0,25	-0,92	-0,92	-4,11
Rahlstedt	074 036	2.061	0,45	0,65	0,10	0,39	-0,02	0,14	0,94	2,64	-0,55	-0,51	-0,59	0,05	-1,55	-0,33	-3,49
Rahlstedt	074 037	3.339	0,41	1,23	0,63	0,61	0,73	0,21	0,90	4,73	0,22	1,02	-0,09	0,44	-0,31	0,65	1,94
Lohbrügge	075 002	4.899	0,72	-0,84	-0,53	-0,71	-0,56	-0,61	0,07	-2,47	0,01	0,49	0,15	-0,15	0,63	0,15	1,29
Lohbrügge	075 003	3.704	1,22	-0,72	0,10	0,21	0,10	-0,02	0,31	1,20	0,72	-1,37	0,07	0,59	-0,69	0,23	-0,44
Lohbrügge	075 004	2.209	-0,14	-0,82	-0,80	-0,83	-0,96	-0,92	-0,41	-4,87	-0,40	0,07	-0,04	-0,20	0,18	0,05	-0,33
Lohbrügge	075 005	2.503	0,70	0,98	-0,02	0,36	0,49	0,51	0,78	3,81	-0,69	0,30	-0,07	-0,39	0,15	0,34	-0,37
Lohbrügge	075 006	3.703	0,95	1,12	0,46	0,73	0,79	0,15	0,48	4,66	-0,28	-0,07	-0,17	0,34	-0,36	0,26	-0,27
Lohbrügge	075 007	2.339	0,38	0,45	-0,04	-0,03	0,26	0,12	0,44	1,57	0,77	-0,39	-0,05	0,34	-0,22	0,15	0,61
Lohbrügge	075 008	2.053	0,59	2,11	0,38	0,49	0,72	0,64	1,04	5,96	-0,47	-0,04	-0,44	-0,39	-0,18	0,03	-1,51
Lohbrügge	075 009	1.392	0,04	0,90	-0,13	-0,31	0,12	-0,44	1,11	1,29	-0,50	-0,11	-0,41	-0,20	-0,06	-0,16	-1,44
Lohbrügge	075 010	1.808	-0,10	1,17	0,29	0,95	1,40	-0,43	-0,01	3,27	0,88	-0,53	0,97	1,72	3,30	-0,12	6,21
Lohbrügge	075 011	1.683	0,59	-0,86	0,68	0,36	0,67	0,08	0,27	1,78	1,13	-1,78	1,27	0,74	0,26	0,69	2,30
Lohbrügge	075 012	1.111	0,66	1,11	0,58	0,39	0,94	0,18	1,97	5,83	-0,16	-1,53	0,51	-0,25	0,87	0,17	-0,38

\*Gebietsstand: 31.12.2022

\*\*Stand: 31.12.2022

Stadtteil*	Stat. Gebiet*	Indikator Mittelwert SD	Bev.							Status- summe	Dynamik						Dynamik- summe
			S1	S2	S3	S4	S5	S6	S7		D1	D2	D3	D4	D5	D6	
			53,9%	21,9%	10,8%	3,7%	18,3%	9,7%	42,6%		3,4%	0,7%	1,0%	0,7%	1,0%	0,5%	
			19,8%	9,0%	11,1%	3,3%	15,0%	9,1%	19,0%		5,8%	4,3%	5,7%	2,0%	6,3%	7,2%	
Lohbrügge	075 013	1.801	-0,36	0,26	-0,39	-0,13	-0,41	-0,67	0,26	-1,45	-0,17	-0,69	0,00	0,29	-0,18	0,21	-0,55
Lohbrügge	075 014	773	-1,21	-0,14	-0,37	-0,25	-0,30	-0,62	-0,36	-3,26	-1,52	0,26	-0,28	-0,69	0,89	0,30	-1,04
Lohbrügge	075 015	2.370	-0,21	1,47	-0,26	-0,40	-0,07	-0,31	0,32	0,53	0,48	-0,16	-0,17	-0,79	-0,48	0,17	-0,95
Lohbrügge	075 016	2.027	0,39	0,08	-0,26	-0,40	-0,18	-0,82	0,07	-1,12	0,91	0,81	0,09	-0,20	-0,23	-0,04	1,35
Lohbrügge	075 017	1.344	-0,25	-0,08	-0,22	-0,19	-0,29	-0,47	0,30	-1,19	0,84	1,44	-0,05	0,00	-0,74	0,09	1,58
Lohbrügge	075 018	1.288	0,93	1,00	-0,11	-0,03	0,43	-0,19	0,63	2,65	-0,38	0,54	-0,29	0,20	-0,58	-0,18	-0,70
Lohbrügge	075 019	4.158	0,96	1,41	0,60	0,85	0,91	0,37	0,94	6,03	-0,16	0,42	-0,45	0,05	-0,59	0,21	-0,52
Bergedorf	076 001	3.445	1,01	1,06	0,14	0,12	0,55	0,01	0,92	3,81	-0,26	-0,35	-0,36	0,00	-0,03	0,11	-0,88
Bergedorf	076 002	1.992	1,80	0,11	1,64	1,68	2,05	1,81	1,73	10,83	-0,36	0,00	-0,25	0,39	0,00	-0,33	-0,55
Bergedorf	076 003	1.808	0,73	-0,34	0,61	0,39	0,87	0,96	0,59	3,81	1,03	0,74	1,00	0,54	1,97	2,70	7,99
Bergedorf	076 004	2.845	0,57	1,23	0,74	1,41	1,17	1,30	0,92	7,32	0,46	-0,65	0,79	1,23	0,59	0,69	3,11
Bergedorf	076 005	1.318	-0,67	0,43	-0,53	-0,83	-0,54	-0,55	-1,09	-3,77	0,89	-0,55	-0,55	-0,79	-1,05	0,34	-1,71
Bergedorf	076 007	2.545	-1,05	0,02	-0,46	-0,43	-0,76	-0,87	-0,76	-4,32	0,65	0,33	0,36	0,39	0,16	-0,18	1,70
Bergedorf	076 008	1.833	-1,58	-0,79	-0,88	-1,02	-1,12	-1,04	-1,16	-7,57	-0,78	0,23	-0,20	-0,39	-0,14	-0,04	-1,31
Bergedorf	076 010	3.976	-1,14	-1,30	-0,56	-0,65	-0,65	-0,93	-0,56	-5,77	0,01	-0,62	0,08	0,05	0,34	-0,14	-0,29
Bergedorf	076 011	1.466	-0,07	1,36	0,22	0,21	0,52	-0,52	0,68	2,39	0,22	-0,83	-0,21	0,00	-0,39	-0,29	-1,49
Bergedorf	076 012	3.673	0,48	-0,70	0,00	-0,28	0,08	0,27	0,32	0,17	-0,55	0,26	-1,02	-0,44	-1,29	-0,41	-3,46
Bergedorf	076 013	3.539	0,58	0,67	0,77	0,73	1,01	-0,09	1,27	4,93	0,75	0,14	-0,15	0,29	-0,12	-0,12	0,80
Bergedorf	076 014	1.685	0,16	0,50	0,12	0,18	0,54	-0,32	-0,14	1,04	1,17	-0,69	0,06	0,15	-0,39	-0,16	0,13
Bergedorf	076 015	1.080	-1,37	-0,21	-0,68	-0,95	-0,77	-0,83	-1,70	-6,52	0,88	0,42	0,10	-0,49	0,48	0,19	1,57
Bergedorf	076 016	1.174	-1,30	0,30	-0,67	-0,34	-0,82	-0,48	-0,93	-4,23	0,93	-0,25	-0,17	-0,15	0,37	-0,08	0,65
Bergedorf	076 017	1.542	-1,05	1,01	-0,47	-0,68	-0,55	-0,85	-0,19	-2,78	0,43	2,16	-0,26	-0,64	-0,31	-0,29	1,09

\*Gebietsstand: 31.12.2022

\*\*Stand: 31.12.2022



Stadtteil*	Stat. Gebiet*	Indikator Mittelwert SD	Bev.							Statussumme	Dynamik						Dynamiksumme							
			S1	S2	S3	S4	S5	S6	S7		D1	D2	D3	D4	D5	D6								
			S1 Kinder mit Migrationshintergrund ** S2 Kinder von Alleinerziehenden S3 SGB-II- und AsylbLG-Empfänger/-innen S4 Arbeitslose S5 Kinder (unter 15 Jahren) in Mindestsicherung S6 Mindestsicherung im Alter S7 Schulabschlüsse (Anteil RS, HS und oHS; bes. Gebietsausschluss)								hoch < -5,68  mittel -5,68 bis +5,68  niedrig +5,68 bis +8,52  sehr niedrig > +8,52							D1 Kinder mit Migrationshintergrund 2018-2021 D2 Kinder von Alleinerziehenden 2018-2021 D3 SGB-II- und AsylbLG Empfänger/-innen 2018-2021 D4 Arbeitslose 2018-2021 D5 Kinder in Mindestsicherung 2018-2021 D6 Mindestsicherung im Alter 2018-2021						positiv < -3,49  stabil -3,49 bis +3,49  negativ > +3,49
			53,9%	21,9%	10,8%	3,7%	18,3%	9,7%	42,6%		3,4%	0,7%	1,0%	0,7%	1,0%	0,5%								
			19,8%	9,0%	11,1%	3,3%	15,0%	9,1%	19,0%		5,8%	4,3%	5,7%	2,0%	6,3%	7,2%								
Bergedorf	076 018	1.435	-0,08	-0,86	-0,20	-0,03	-0,35	-0,35	0,75	-1,13	0,17	-0,83	-0,23	-0,15	0,10	0,30	-0,64							
Bergedorf	076 024	1.330	-0,46	-1,72	-0,74	-0,80	-0,80	-1,04	-0,49	-6,04	0,17	-1,16	-0,14	-0,29	0,16	-0,04	-1,30							
Curslack	077 001	4.143	-0,46	-0,95	0,32	-0,22	0,30	-0,87	-0,07	-1,95	-0,54	-0,02	-0,22	-0,10	-0,47	-0,33	-1,68							
Altengamme	078 001	2.341	-1,86	-0,90	-0,77	-0,86	-0,90	-0,89	-0,27	-6,46	-0,09	-0,67	-0,24	-0,34	-0,11	0,00	-1,44							
Neuengamme	079 001	2.275	-1,52	-0,48	-0,54	-0,59	-0,50	-0,88	-0,57	-5,07	0,17	-0,32	-0,10	0,15	0,07	-0,02	-0,05							
Neuengamme	079 002	1.445	-1,93	-1,06	-0,71	-0,77	-0,87	-0,84	0,45	-5,73	-0,23	-1,46	0,06	0,10	0,10	0,05	-1,38							
Kirchwerder	080 001	3.784	-1,89	-1,24	-0,85	-1,02	-1,07	-0,85	-0,26	-7,18	-0,69	-0,25	-0,16	-0,29	-0,23	0,07	-1,57							
Kirchwerder	080 002	1.852	-1,85	-0,53	-0,81	-0,92	-0,98	-0,97	-0,18	-6,24	0,38	-0,81	0,01	-0,10	0,26	0,03	-0,24							
Kirchwerder	080 003	3.041	-1,02	-0,43	0,14	-0,13	-0,12	-0,88	0,75	-1,69	-0,04	0,07	0,21	0,44	-0,14	-0,18	0,36							
Kirchwerder	080 004	1.634	-1,82	-1,19	-0,67	-0,89	-0,75	-0,87	-0,27	-6,46	0,10	-0,28	0,14	-0,10	0,73	-0,12	0,48							
Ochsenwerder	081 001	3.030	-1,31	-1,20	-0,70	-0,80	-0,93	-0,90	0,13	-5,71	-0,19	-0,99	-0,10	-0,25	-0,18	-0,14	-1,86							
Reitbrook	082 001	540	-1,49	-1,32	-0,32	-0,86	0,14	-0,72	-0,22	-4,78	1,18	1,44	0,50	-0,64	1,64	0,23	4,36							
Allermöhe	083 001	321	-0,85	0,95	-0,44	-0,19	-0,27	-1,06	0,00	-1,86	-0,26	-1,88	0,26	0,93	-0,96	-0,08	-1,97							
Allermöhe	083 003	1.100	-0,74	-0,23	-0,84	-0,80	-1,13	-0,93	0,73	-3,94	0,10	0,54	-0,30	-0,39	-0,48	-0,02	-0,55							
Billwerder	084 001	1.392	-1,15	-0,60	-0,65	-0,74	-0,57	-0,66	-0,36	-4,73	0,27	-0,90	-0,08	-0,39	-0,09	0,03	-1,17							
Billwerder	084 002	2.398	2,00	-1,93	3,86	2,66	3,35	2,48	2,47	14,90	-1,09	-3,10	-4,42	-3,14	-3,46	-3,59	-18,81							
Moorfleet	085 001	1.177	-0,65	-0,42	-0,03	-0,31	0,08	0,26	0,68	-0,39	1,05	0,95	0,00	-0,10	-0,34	0,09	1,65							
Tatenberg	086 001	573	-1,87	-1,61	-0,82	-0,89	-1,04	-0,96	-0,58	-7,77	-0,21	-0,92	-0,03	-0,10	0,27	0,11	-0,88							
Spadenland	087 001	551	-1,92	-0,96	-0,81	-0,95	-1,11	-0,88	0,00	-6,65	0,29	1,05	0,04	-0,34	0,11	-0,10	1,05							
Neuallermöhe	107 001	1.820	1,44	0,29	0,37	0,15	0,34	1,64	0,15	4,37	-0,54	0,86	0,30	0,49	0,51	-1,17	0,46							
Neuallermöhe	107 002	938	1,96	0,11	1,25	0,95	1,77	3,89	0,04	9,96	0,81	-1,71	0,81	0,64	2,11	0,69	3,35							
Neuallermöhe	107 003	1.194	1,25	-0,28	-0,48	-0,65	-0,25	-0,17	-1,09	-1,67	-0,88	0,70	-0,22	-0,29	0,41	-0,41	-0,70							

\*Gebietsstand: 31.12.2022

\*\*Stand: 31.12.2022

Stadtteil*	Stat. Gebiet*	Indikator Mittelwert SD	Bev.							Statussumme	Dynamik						
			S1	S2	S3	S4	S5	S6	S7		D1	D2	D3	D4	D5	D6	
			53,9%	21,9%	10,8%	3,7%	18,3%	9,7%	42,6%		3,4%	0,7%	1,0%	0,7%	1,0%	0,5%	
			19,8%	9,0%	11,1%	3,3%	15,0%	9,1%	19,0%		5,8%	4,3%	5,7%	2,0%	6,3%	7,2%	
Neuallermöhe	107 004	1.314	1,56	0,92	1,30	0,49	1,57	1,95	1,16	8,95	-0,36	-0,14	-0,60	-0,59	-0,77	-0,58	-3,04
Neuallermöhe	107 005	2.135	1,76	0,93	0,74	0,64	1,08	2,11	1,01	8,28	-0,40	0,56	-0,17	0,54	-0,26	-1,67	-1,40
Neuallermöhe	107 006	2.526	1,41	0,95	0,46	-0,07	0,76	2,26	0,58	6,36	0,12	0,16	0,14	-0,05	0,35	0,23	0,96
Neuallermöhe	107 007	602	0,82	0,52	-0,02	-0,62	-0,42	-0,08	1,71	1,91	-1,10	1,16	-0,26	-0,59	-1,18	-0,08	-2,05
Neuallermöhe	107 008	1.636	1,57	1,62	1,30	0,76	1,31	3,29	0,92	10,78	-0,76	0,95	-0,58	-0,39	-0,52	-1,46	-2,75
Neuallermöhe	107 009	1.635	1,44	-1,53	-0,79	-0,95	-0,93	-0,14	-0,87	-3,79	-0,69	0,16	-0,16	-0,25	0,19	-0,77	-1,51
Neuallermöhe	107 010	1.794	1,72	0,61	2,22	1,13	1,81	0,92	0,93	9,34	0,01	0,26	0,43	-0,20	-0,34	-1,92	-1,76
Neuallermöhe	107 011	738	-0,83	-0,56	-0,80	-0,92	-0,97	-1,06	-0,74	-5,89	-2,60	1,58	-0,01	-0,29	0,45	-0,08	-0,96
Neuallermöhe	107 012	1.753	1,30	1,92	0,53	0,64	1,02	0,76	0,82	7,00	0,05	-0,97	-0,55	-0,44	-0,40	-0,27	-2,58
Neuallermöhe	107 013	2.480	1,36	1,88	0,43	0,49	0,73	1,10	0,00	5,98	-1,05	1,02	-0,37	0,10	-0,80	-0,60	-1,70
Neuallermöhe	107 014	1.174	0,25	-0,42	-0,32	-0,53	-0,46	-0,76	0,81	-1,44	-1,10	0,21	-0,47	-0,34	-1,60	0,15	-3,16
Neuallermöhe	107 015	1.629	0,40	-1,02	-0,70	-0,80	-0,85	-0,70	-0,67	-4,35	-0,17	-0,35	-0,30	-0,10	-0,47	0,36	-1,03
Harburg	088 001	2.136	1,69	0,71	1,45	0,33	1,58	0,98	0,57	7,31	0,81	-0,18	1,89	-0,20	0,59	0,36	3,26
Harburg	088 002	1.851	0,29	-1,07	-0,46	-0,59	-0,19	0,61	1,09	-0,33	-1,64	-0,74	-0,34	-0,34	0,11	-0,04	-2,98
Harburg	088 003	1.579	1,99	-1,52	5,44	0,33	0,23	1,50	1,48	9,45	0,03	0,07	7,33	-0,74	0,84	-0,23	7,31
Harburg	088 004	3.301	1,33	0,79	0,10	0,03	0,44	0,16	0,82	3,66	0,48	0,42	0,05	0,05	0,41	-0,94	0,48
Harburg	088 005	2.787	1,84	0,52	0,59	0,33	2,35	0,79	1,22	7,65	-0,78	-0,58	0,18	-0,20	1,17	0,28	0,07
Harburg	088 006	3.090	1,72	-0,08	0,31	0,21	0,89	0,18	1,16	4,40	0,20	-0,72	-0,13	0,05	-0,37	-0,16	-1,13
Harburg	088 007	3.496	1,18	0,35	0,33	0,30	0,65	0,45	0,69	3,95	-0,33	-0,09	0,00	-0,10	-0,12	-0,21	-0,84
Harburg	088 008	2.262	1,60	0,20	0,83	0,76	1,29	0,88	1,84	7,40	0,34	-0,28	-0,23	0,20	-1,15	0,28	-0,84
Harburg	088 009	5.872	1,84	0,76	1,51	1,44	2,09	1,66	1,93	11,22	-0,40	-1,02	-0,15	0,15	-0,29	-0,23	-1,94
Harburg	088 010	1.583	1,41	0,68	0,73	0,61	0,79	1,51	1,63	7,37	0,13	-0,60	-0,18	-0,44	-1,03	0,34	-1,78

\*Gebietsstand: 31.12.2022

\*\*Stand: 31.12.2022

Stadtteil*	Stat. Gebiet*	Indikator Mittelwert SD	Bev.							Statussumme	Dynamik						
			S1	S2	S3	S4	S5	S6	S7		D1	D2	D3	D4	D5	D6	
			53,9%	21,9%	10,8%	3,7%	18,3%	9,7%	42,6%		3,4%	0,7%	1,0%	0,7%	1,0%	0,5%	
			19,8%	9,0%	11,1%	3,3%	15,0%	9,1%	19,0%		5,8%	4,3%	5,7%	2,0%	6,3%	7,2%	
Neuland	089 001	560	0,45	-0,36	-0,01	0,03	-0,18	-0,49	0,55	-0,02	1,87	-0,58	0,03	-0,69	-0,92	1,01	0,72
Neuland	089 002	426	-0,16	-0,24	-0,23	0,03	0,20	-0,95	0,39	-0,97	1,41	-0,30	0,60	0,83	1,52	-0,64	3,41
Neuland	089 003	681	1,68	-1,98	3,50	0,73	1,77	-0,66	1,13	6,16	-0,64	-0,39	0,11	-1,13	-0,58	-0,69	-3,31
Wilstorf	091 001	2.351	1,04	0,21	0,48	0,88	1,09	-0,23	1,24	4,72	0,19	1,35	0,17	0,74	0,16	0,09	2,69
Wilstorf	091 002	3.452	1,37	0,29	0,59	0,39	1,29	0,16	1,12	5,21	0,13	0,12	-0,44	-0,15	-0,52	0,19	-0,66
Wilstorf	091 003	2.323	1,40	0,26	0,53	0,61	0,58	0,33	1,05	4,76	-0,30	0,42	-0,32	-0,10	-1,11	0,80	-0,60
Wilstorf	091 004	1.951	0,31	-0,20	-0,33	-0,46	-0,18	-0,46	-0,58	-1,90	1,34	-0,32	0,16	-0,10	0,92	0,26	2,26
Wilstorf	091 005	1.422	0,30	-1,04	-0,03	0,03	-0,18	-0,74	0,77	-0,89	0,17	0,05	-0,01	0,34	-0,34	0,15	0,36
Wilstorf	091 006	2.580	0,46	1,29	0,07	-0,10	0,62	-0,57	0,17	1,95	-0,93	0,47	-0,02	-0,34	-0,04	0,09	-0,79
Wilstorf	091 007	3.592	1,59	-0,20	0,41	0,42	0,59	-0,17	1,39	4,04	-0,23	0,56	-0,34	0,44	-0,48	0,09	0,04
Rönneburg	092 001	3.417	0,41	-0,89	0,34	-0,03	0,43	-0,83	-0,26	-0,82	-0,24	0,10	0,13	0,29	0,54	-0,31	0,50
Langenbek	093 001	4.013	0,11	0,05	-0,37	-0,37	-0,34	-0,55	-0,20	-1,68	0,29	-0,23	-0,22	-0,20	-0,37	0,11	-0,62
Sinstorf	094 001	2.363	1,05	-0,69	1,17	0,42	0,93	-0,23	0,78	3,44	-0,43	-1,50	0,38	0,10	-0,56	0,13	-1,90
Sinstorf	094 002	1.929	0,87	-1,54	0,64	-0,07	1,07	-0,94	-0,18	-0,14	0,74	0,12	0,41	0,00	1,89	-0,14	3,02
Marmstorf	095 001	3.462	0,44	0,42	-0,08	-0,07	0,10	-0,48	0,21	0,55	-0,50	0,44	0,08	0,29	-0,55	0,00	-0,23
Marmstorf	095 002	886	-0,85	-1,14	-0,61	-0,95	-0,61	-0,88	-0,65	-5,70	0,38	-0,35	0,27	-0,05	0,65	0,00	0,91
Marmstorf	095 003	1.076	-0,69	-1,06	-0,71	-0,89	-1,06	-0,97	0,02	-5,37	0,26	-0,88	-0,13	-0,39	-0,33	0,00	-1,46
Marmstorf	095 004	2.078	0,21	-0,99	-0,46	-0,56	-0,42	-0,80	-1,00	-4,02	1,00	-1,16	-0,11	-0,10	-0,07	0,07	-0,38
Marmstorf	095 005	1.486	-0,07	-0,40	-0,59	-0,71	-0,78	-0,86	-0,97	-4,38	0,36	0,12	-0,04	-0,39	0,07	-0,08	0,04
Eißendorf	096 001	3.483	0,66	1,07	0,00	0,21	0,16	-0,13	0,97	2,94	-0,35	0,81	-0,35	-0,29	-1,00	0,21	-0,96
Eißendorf	096 002	2.974	1,13	-0,08	0,07	0,21	0,26	0,22	-0,27	1,55	0,84	0,00	-0,07	0,00	-0,17	0,03	0,63
Eißendorf	096 003	2.038	0,21	-0,75	-0,40	-0,43	-0,40	-0,71	0,09	-2,39	-0,04	0,12	-0,43	0,00	-1,13	0,07	-1,41

\*Gebietsstand: 31.12.2022

\*\*Stand: 31.12.2022

Stadtteil*	Stat. Gebiet*	Indikator Mittelwert SD	Bev.							Statussumme	Dynamik						Dynamiksumme
			S1	S2	S3	S4	S5	S6	S7		D1	D2	D3	D4	D5	D6	
			53,9%	21,9%	10,8%	3,7%	18,3%	9,7%	42,6%		3,4%	0,7%	1,0%	0,7%	1,0%	0,5%	
			19,8%	9,0%	11,1%	3,3%	15,0%	9,1%	19,0%		5,8%	4,3%	5,7%	2,0%	6,3%	7,2%	
Eißendorf	096 004	2.435	1,50	1,42	0,64	0,46	1,32	1,33	1,44	8,10	0,55	-0,48	-0,23	-0,44	-0,14	-0,12	-0,87
Eißendorf	096 005	2.705	1,03	-0,14	0,67	0,61	1,12	-0,15	1,17	4,30	0,29	-1,13	0,63	0,00	0,89	0,55	1,22
Eißendorf	096 006	4.290	-0,21	-0,43	-0,45	-0,59	-0,54	-0,75	-0,33	-3,29	0,20	0,23	-0,06	-0,20	-0,14	-0,10	-0,06
Eißendorf	096 007	1.684	0,17	-0,73	-0,45	-0,65	-0,50	-0,34	-0,66	-3,15	-0,52	-0,14	-0,07	-0,44	-0,14	0,07	-1,24
Eißendorf	096 008	754	1,42	0,51	0,36	0,33	0,34	-0,37	0,61	3,22	-0,23	-0,35	-0,34	0,83	-0,86	-0,77	-1,71
Eißendorf	096 009	2.228	0,19	-0,15	-0,38	-0,34	-0,36	-0,63	-0,22	-1,90	-0,43	-0,04	-0,37	-0,25	-0,52	0,05	-1,56
Eißendorf	096 010	2.692	0,28	-0,72	-0,24	-0,16	0,02	-0,76	-0,15	-1,73	0,57	0,05	0,10	0,29	0,38	0,09	1,48
Heimfeld	097 001	1.220	0,99	-0,69	1,22	0,95	1,49	-0,58	1,35	4,73	1,12	0,47	0,77	0,00	0,89	-0,31	2,93
Heimfeld	097 003	1.337	1,79	0,21	1,59	1,74	2,34	1,08	1,87	10,62	0,07	-2,32	-0,16	-0,10	0,57	-0,23	-2,16
Heimfeld	097 005	1.645	-0,29	-1,73	-0,67	-0,37	-1,02	-0,86	-1,10	-6,04	0,01	-0,37	-0,04	0,29	-0,20	0,03	-0,28
Heimfeld	097 006	2.413	-0,46	-0,71	-0,49	-0,43	-0,64	-0,54	-0,69	-3,96	0,32	-0,23	-0,17	-0,20	-0,40	0,26	-0,42
Heimfeld	097 007	2.764	1,35	1,22	0,43	0,36	1,03	1,13	0,92	6,45	-0,19	0,67	-0,30	-0,44	-0,29	-0,06	-0,61
Heimfeld	097 008	2.981	0,55	0,19	-0,25	-0,19	-0,32	-0,12	0,07	-0,06	-0,17	0,88	-0,01	0,00	-0,06	0,13	0,77
Heimfeld	097 009	2.830	1,41	0,40	0,35	0,46	1,03	0,69	1,61	5,95	1,01	-1,50	-0,21	-0,34	0,04	0,30	-0,71
Heimfeld	097 010	4.115	0,82	0,59	-0,05	0,03	-0,08	-0,02	0,08	1,37	-0,17	1,09	-0,27	-0,05	-0,67	-0,10	-0,18
Heimfeld	097 011	3.214	0,69	0,07	0,02	0,06	0,46	-0,41	0,30	1,18	0,41	-0,69	-0,11	-0,25	-0,01	-0,02	-0,67
Moorburg	098 002	521	-1,74	2,33	-0,16	-0,03	-0,18	-0,48	0,77	0,51	-1,14	2,34	-0,27	0,10	-0,01	-0,46	0,57
Hausbruch	100 001	427	0,96	-1,62	-0,74	-0,92	-1,04	-0,41	0,00	-3,78	-1,33	-0,07	-0,46	-0,39	-0,64	1,16	-1,73
Hausbruch	100 002	2.648	0,85	0,06	-0,23	-0,19	-0,07	-0,52	-0,10	-0,20	-0,31	0,77	0,03	0,34	-0,12	-0,08	0,63
Hausbruch	100 004	3.755	1,63	1,23	1,24	1,50	1,55	0,84	1,29	9,27	-0,42	0,74	-0,99	-1,28	-1,18	-0,64	-3,75
Hausbruch	100 005	1.810	0,62	-0,56	-0,02	0,09	0,19	-0,63	0,47	0,16	-0,23	0,30	0,18	-0,15	0,62	0,13	0,86
Hausbruch	100 006	839	0,22	-2,01	-0,33	-0,31	-0,26	-0,95	0,39	-3,24	0,48	-1,85	-0,10	-0,34	-0,29	-0,08	-2,19

\*Gebietsstand: 31.12.2022

\*\*Stand: 31.12.2022

Stadtteil*	Stat. Gebiet*	Indikator Mittelwert SD	Bev.							Statussumme	Dynamik						Dynamiksumme
			S1	S2	S3	S4	S5	S6	S7		D1	D2	D3	D4	D5	D6	
			53,9%	21,9%	10,8%	3,7%	18,3%	9,7%	42,6%		3,4%	0,7%	1,0%	0,7%	1,0%	0,5%	
			19,8%	9,0%	11,1%	3,3%	15,0%	9,1%	19,0%		5,8%	4,3%	5,7%	2,0%	6,3%	7,2%	
Hausbruch	100 007	4.122	1,38	1,20	0,53	0,95	0,95	1,20	0,95	7,16	-0,78	0,23	-0,14	0,15	-0,31	0,17	-0,68
Hausbruch	100 008	707	1,47	-0,05	1,02	1,04	1,57	-0,59	1,27	5,72	0,79	-1,18	1,13	0,15	2,74	-0,39	3,24
Hausbruch	100 009	2.010	-0,71	-1,16	-0,74	-0,83	-0,93	-0,98	-0,76	-6,11	-0,57	0,00	-0,01	-0,20	0,38	-0,27	-0,66
Hausbruch	100 010	386	-0,44	-0,03	-0,70	-0,89	-0,75	-1,06	0,00	-3,87	-0,98	1,18	0,16	-0,34	0,97	-0,08	0,90
Neugraben-Fischbek	101 003	926	2,15	-1,02	6,04	4,41	2,80	5,19	2,64	22,21	-1,12	1,16	-1,72	-0,69	-2,85	-2,90	-8,12
Neugraben-Fischbek	101 004	2.553	0,62	-0,74	0,05	0,09	-0,22	2,35	1,60	3,75	-0,35	-0,67	-0,96	-0,69	-1,22	-0,33	-4,22
Neugraben-Fischbek	101 005	2.668	0,34	-1,49	-0,57	-0,56	-0,72	-0,81	0,61	-3,18	-0,64	0,16	0,03	-0,15	0,07	0,13	-0,40
Neugraben-Fischbek	101 006	1.752	1,14	0,27	0,21	0,33	0,45	0,00	0,46	2,87	-0,48	1,42	-0,18	-0,20	0,10	0,00	0,66
Neugraben-Fischbek	101 007	2.900	1,21	0,51	0,59	0,79	0,58	0,64	1,00	5,33	-0,59	-0,35	-0,16	-0,39	-0,12	0,21	-1,39
Neugraben-Fischbek	101 009	3.022	1,13	2,39	1,01	1,34	1,32	1,31	0,98	9,48	-0,69	1,53	-0,12	-0,25	0,11	-0,02	0,57
Neugraben-Fischbek	101 010	5.737	0,17	-0,61	-0,22	-0,03	-0,46	-0,64	0,58	-1,22	0,24	0,10	-0,12	-0,05	-0,42	-0,06	-0,31
Neugraben-Fischbek	101 011	2.248	1,13	-0,46	0,46	0,73	1,22	-0,37	1,20	3,91	-0,21	-0,41	-0,05	0,29	0,21	0,17	0,00
Neugraben-Fischbek	101 012	1.721	0,99	-0,10	0,08	0,58	0,33	-0,53	-0,02	1,32	1,20	0,47	-0,11	0,20	-0,63	0,34	1,46
Neugraben-Fischbek	101 013	3.005	1,19	1,87	0,65	0,79	1,27	1,33	1,31	8,41	-0,02	1,09	-0,02	-0,29	0,30	-0,06	1,00
Neugraben-Fischbek	101 014	3.569	-0,05	0,21	-0,04	-0,07	0,16	-0,48	0,04	-0,22	0,17	0,95	0,18	0,10	0,15	0,17	1,72
Neugraben-Fischbek	101 016	3.505	-0,66	-0,72	-0,49	-0,74	-0,49	-0,86	0,20	-3,76	0,10	-0,23	-0,08	-0,54	-0,29	-0,08	-1,12
Francop	102 001	736	-1,35	-0,45	-0,55	-0,77	-0,64	-0,81	-0,14	-4,70	1,84	-0,53	0,07	-0,25	0,04	-0,10	1,07
Neuenfelde	103 001	1.017	0,97	-1,37	1,93	0,39	1,21	-0,82	0,52	2,82	0,24	0,61	0,76	0,25	1,56	0,38	3,80
Neuenfelde	103 002	2.040	1,23	-0,15	1,49	1,80	1,62	-0,38	1,33	6,93	-1,07	-0,14	0,88	1,33	1,01	0,00	2,01
Neuenfelde	103 003	1.317	-0,42	-1,13	-0,39	-0,43	-0,50	-0,73	0,18	-3,42	1,20	-1,71	0,05	-0,15	-0,69	-0,52	-1,81
Neuenfelde	103 004	871	-0,43	0,09	-0,53	-0,22	-0,92	-0,71	0,00	-2,72	-0,28	2,32	-0,04	-0,10	0,41	0,19	2,51
Cranz	104 001	810	0,79	0,20	0,15	0,61	0,82	-0,63	0,81	2,74	1,36	-0,37	0,20	0,88	1,61	-0,12	3,56

\*Gebietsstand: 31.12.2022

\*\*Stand: 31.12.2022