



**Hamburg. Deine Perlen.**  
*Integrierte Stadtteilentwicklung*

# **Sozialmonitoring**

## **Integrierte Stadtteilentwicklung**

### **Anhang**

### **Karten- und Tabellenband 2022**

#### **GEWOS**

**Institut für Stadt-, Regional-  
und Wohnforschung GmbH**

Fabian Maaß, Sandra Juraszovich, Lena Brune

Telefon +49(0)40 – 69712-0  
Fax +49(0)40 – 69712-220  
E-Mail [info@gewos.de](mailto:info@gewos.de)  
Homepage [www.gewos.de](http://www.gewos.de)

Im Auftrag der Freien und Hansestadt Hamburg, vertreten durch:  
Behörde für Stadtentwicklung und Wohnen  
Amt für Wohnen, Stadterneuerung und Bodenordnung  
Neuenfelder Straße 19  
21109 Hamburg

**Hamburg, Dezember 2022**

## **Inhaltsverzeichnis**

<b>Inhaltsverzeichnis .....</b>	<b>- 2 -</b>
<b>Kartenverzeichnis .....</b>	<b>- 3 -</b>
<b>Tabellenverzeichnis .....</b>	<b>- 4 -</b>
<b>Karten.....</b>	<b>- 6 -</b>
<b>Tabellen.....</b>	<b>- 28 -</b>
<b>Entwicklung der Statistischen Gebiete im Zeitverlauf.....</b>	<b>- 42 -</b>
<b>Indizes auf Ebene der statistischen Gebiete .....</b>	<b>- 68 -</b>
<b>Indikatoren auf Ebene der statistischen Gebiete (z-Werte).....</b>	<b>- 86 -</b>

## Kartenverzeichnis

Karte 1	Sozialmonitoring-Bericht 2021: Gesamtindex.....	- 7 -
Karte 2	Sozialmonitoring-Bericht 2020: Gesamtindex.....	- 8 -
Karte 3	Sozialmonitoring-Bericht 2021: Gesamtindex und Fördergebiete der Integrierten Stadtteilentwicklung.....	- 9 -
Karte 4	Sozialmonitoring-Bericht 2021: Statusindex .....	- 10 -
Karte 5	Sozialmonitoring-Bericht 2021: Räumliche Cluster statusniedriger Statistischer Gebiete .....	- 11 -
Karte 6	Sozialmonitoring-Bericht 2021: Statistische Gebiete mit Wechsel der Statusindexklasse von 2020 auf 2021 .....	- 12 -
Karte 7	Sozialmonitoring-Bericht 2021: Statuswechsel innerhalb der räumlichen Cluster.....	- 13 -
Karte 8	Sozialmonitoring-Bericht 2021: Längerfristige Entwicklung statusniedriger Statistischer Gebiete im Zeitverlauf 2013-2021 .....	- 14 -
Karte 9	Sozialmonitoring-Bericht 2021: Dynamikindex.....	- 15 -
Karte 10	Sozialmonitoring-Bericht 2021: Anteil der unter 18-Jährigen an der Gesamtbevölkerung .....	- 16 -
Karte 11	Sozialmonitoring-Bericht 2021: Anteil der 65-Jährigen und älteren an der Gesamtbevölkerung .....	- 17 -
Karte 12	Sozialmonitoring-Bericht 2021: Kinder und Jugendliche mit Migrationshintergrund.....	- 18 -
Karte 13	Sozialmonitoring-Bericht 2021: Kinder von Alleinerziehenden .....	- 19 -
Karte 14	Sozialmonitoring-Bericht 2021: SGB-II-Empfänger/-innen .....	- 20 -
Karte 15	Sozialmonitoring-Bericht 2021: SGB-II-Empfänger/-innen und Empfänger/innen nach AsylbLG .....	- 21 -
Karte 16	Sozialmonitoring-Bericht 2021: Arbeitslose (SGB II).....	- 22 -
Karte 17	Sozialmonitoring-Bericht 2021: Kinder in Mindestsicherung (SGB II) ...	- 23 -
Karte 18	Sozialmonitoring-Bericht 2021: Mindestsicherung im Alter (SGB XII) ...	- 24 -
Karte 19	Sozialmonitoring-Bericht 2021: Schulabschlüsse .....	- 25 -
Karte 20	Sozialmonitoring-Bericht 2021: Wanderungssaldo je 100 Einwohner/-innen .....	- 26 -
Karte 21	Sozialmonitoring-Bericht 2021: Wanderungsvolumen je 100 Einwohner/- innen .....	- 27 -

## Tabellenverzeichnis

Tabelle 1 Neue und nicht berücksichtigte Statistische Gebiete 2021 .....	- 28 -
Tabelle 2 Anzahl der Statistischen Gebiete nach Gesamtindexklassen 2021 .....	- 28 -
Tabelle 3 Gesamtindex und Verteilung der Statistischen Gebiete 2021 (Hamburg gesamt) .....	- 28 -
Tabelle 4 Gesamtindex und Verteilung der Einwohnerzahl 2021 (Hamburg gesamt) .....	- 29 -
Tabelle 5 Gesamtindex und Verteilung der Einwohnerzahl 2021 (Bezirk Hamburg- Mitte).....	- 29 -
Tabelle 6 Gesamtindex und Verteilung der Einwohnerzahl 2021 (Bezirk Altona)....	- 29 -
Tabelle 7 Gesamtindex und Verteilung der Einwohnerzahl 2021 (Bezirk Eimsbüttel) .....	- 30 -
Tabelle 8 Gesamtindex und Verteilung der Einwohnerzahl 2021 (Bezirk Hamburg- Nord).....	- 30 -
Tabelle 9 Gesamtindex und Verteilung der Einwohnerzahl 2021 (Bezirk Wandsbek) .....	- 30 -
Tabelle 10 Gesamtindex und Verteilung der Einwohnerzahl 2021 (Bezirk Bergedorf) .....	- 31 -
Tabelle 11 Gesamtindex und Verteilung der Einwohnerzahl 2021 (Bezirk Harburg)-	31 -
Tabelle 12 Gesamtindex 2020 und 2021: Anzahl der Statistischen Gebiete nach Gesamtindexklassen .....	- 31 -
Tabelle 13 Gesamtindex 2020 und 2021: Anteil der Statistischen Gebiete nach Gesamtindexklassen (in %).....	- 32 -
Tabelle 14 Wertebereich für die Statussumme 2021 (31.12.2020) .....	- 32 -
Tabelle 15 Zuordnung der im letzten Jahr nicht berücksichtigten Statistischen Gebiete zu Statusindexklassen.....	- 32 -
Tabelle 16 Statusindex 2018 bis 2021: Anzahl und Anteil der Statistischen Gebiete nach Statusindexklassen.....	- 32 -
Tabelle 17 Statusindex 2018 bis 2021: Verteilung der Einwohnerzahlen .....	- 33 -
Tabelle 18 Statistische Gebiete mit einem höheren Statusindex in 2021 als 2020 (nur statusniedrige Statistische Gebiete 2020) .....	- 33 -
Tabelle 19 Statistische Gebiete mit einem niedrigeren Statusindex in 2021 als 2020 (nur statusniedrige Statistische Gebiete 2021) .....	- 34 -
Tabelle 20 Statistische Gebiete mit Statuswechsel differenziert nach Statusindexklassen 2021 .....	- 34 -
Tabelle 21 Längerfristige Entwicklung statusniedriger Statistischer Gebiete im Zeitverlauf 2012-2021 .....	- 35 -

Tabelle 22 Längerfristige Entwicklung aller Statistischen Gebiete im Zeitverlauf 2012-2021 .....	- 35 -
Tabelle 23 Wertebereich für die Dynamiksumme 2021 (31.12.2020).....	- 36 -
Tabelle 24 Zuordnung der im letzten Jahr nicht berücksichtigten Statistischen Gebiete zu Dynamikindexklassen .....	- 36 -
Tabelle 25 Statistische Gebiete mit einem niedrigen Status sowie einer negativen Dynamik in 2021 .....	- 36 -
Tabelle 26 Statistische Gebiete mit einem sehr niedrigen Status sowie einer negativen Dynamik in 2021 .....	- 36 -
Tabelle 27 Statistische Gebiete in Fördergebieten der Integrierten Stadtteilentwicklung nach Gesamtindexklassen 2021.....	- 37 -
Tabelle 28 Statistische Gebiete in Fördergebieten der Integrierten Stadtteilentwicklung: Anteil der Statistischen Gebiete nach Gesamtindex 2020 und 2021 (in %) .....	- 37 -
Tabelle 29 Statistische Gebiete in Fördergebieten der Integrierten Stadtteilentwicklung mit einem niedrigeren Statusindex 2021 im Vergleich zu 2020 (nur statusniedrige Statistische Gebiete 2021) .....	- 38 -
Tabelle 30 Statistische Gebiete in Fördergebieten der Integrierten Stadtteilentwicklung mit einem höheren Statusindex 2021 im Vergleich zu 2020 (nur statusniedrige Gebiete 2020) .....	- 38 -
Tabelle 31 Fördergebiete der Integrierten Stadtteilentwicklung: Gesamtindex und Verteilung der Einwohnerzahlen 2021 .....	- 39 -
Tabelle 32 Aufmerksamkeitsindikatoren 2019 bis 2021 .....	- 39 -
Tabelle 33 Mittelwerte und Standardabweichungen differenziert nach Statusindexklassen .....	- 40 -

# **A Karten und Tabellenanhang**

## **A 1 Karten**

# Karte 1 Sozialmonitoring-Bericht 2022: Gesamtindex

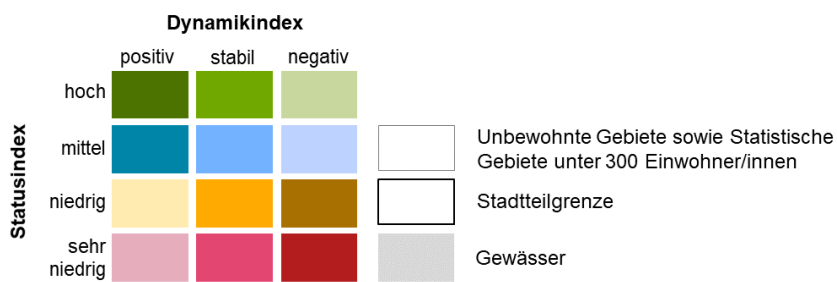
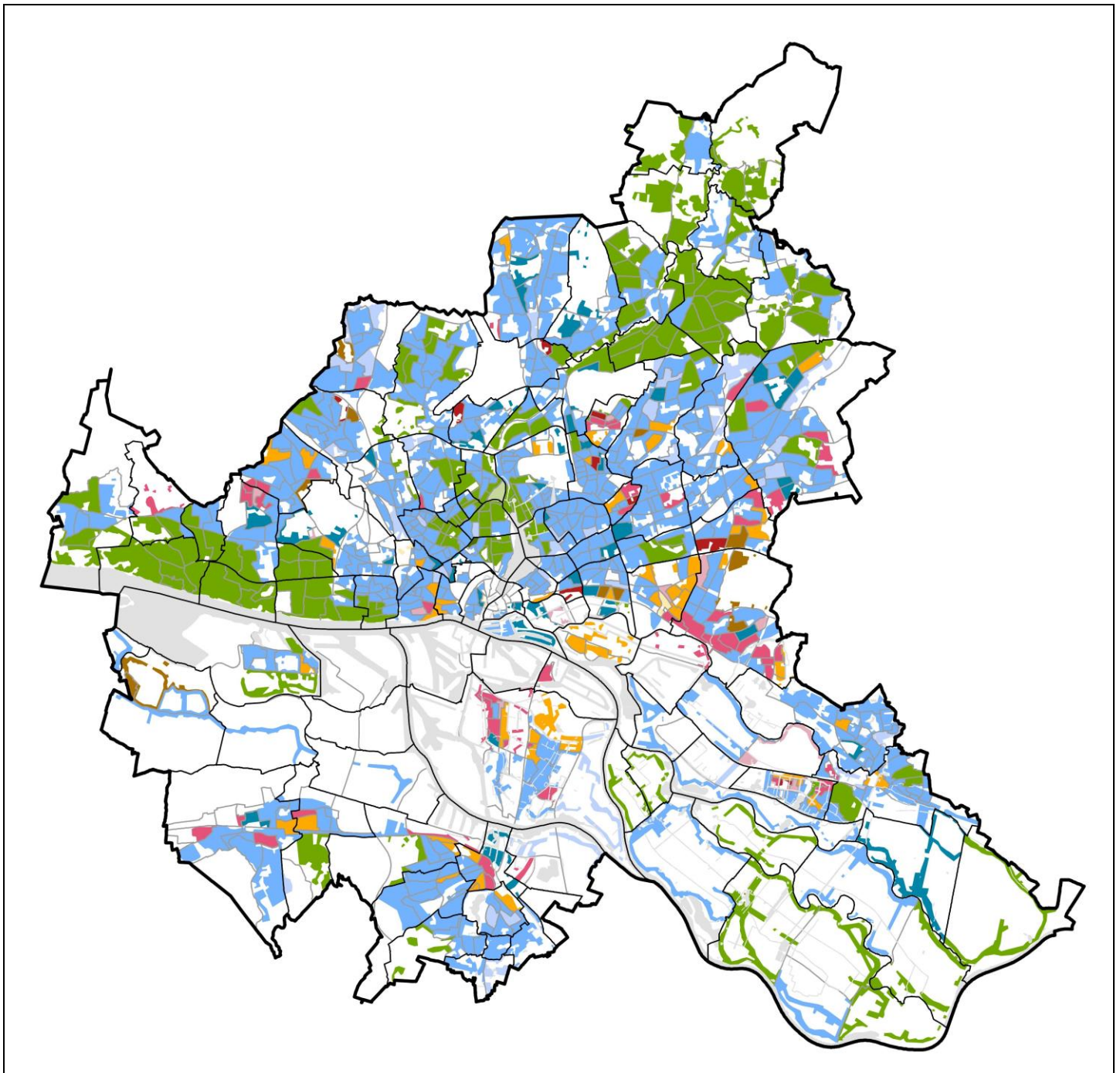

Datenquelle:  
Statistikamt Nord, IfBQ Hamburg  
Stand: 31.12.2021

Datenbearbeitung und Kartographie:  
GEWOS GmbH

Karte 2 Sozialmonitoring-Bericht 2021: Gesamtindex

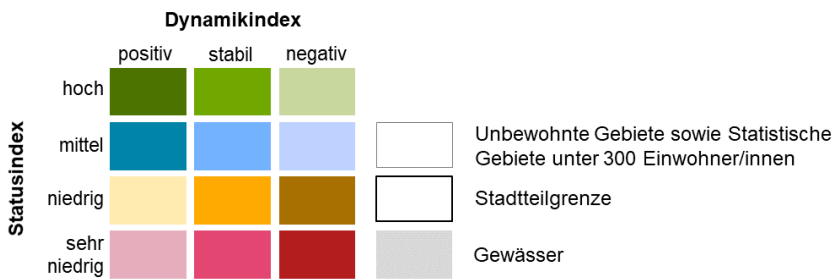
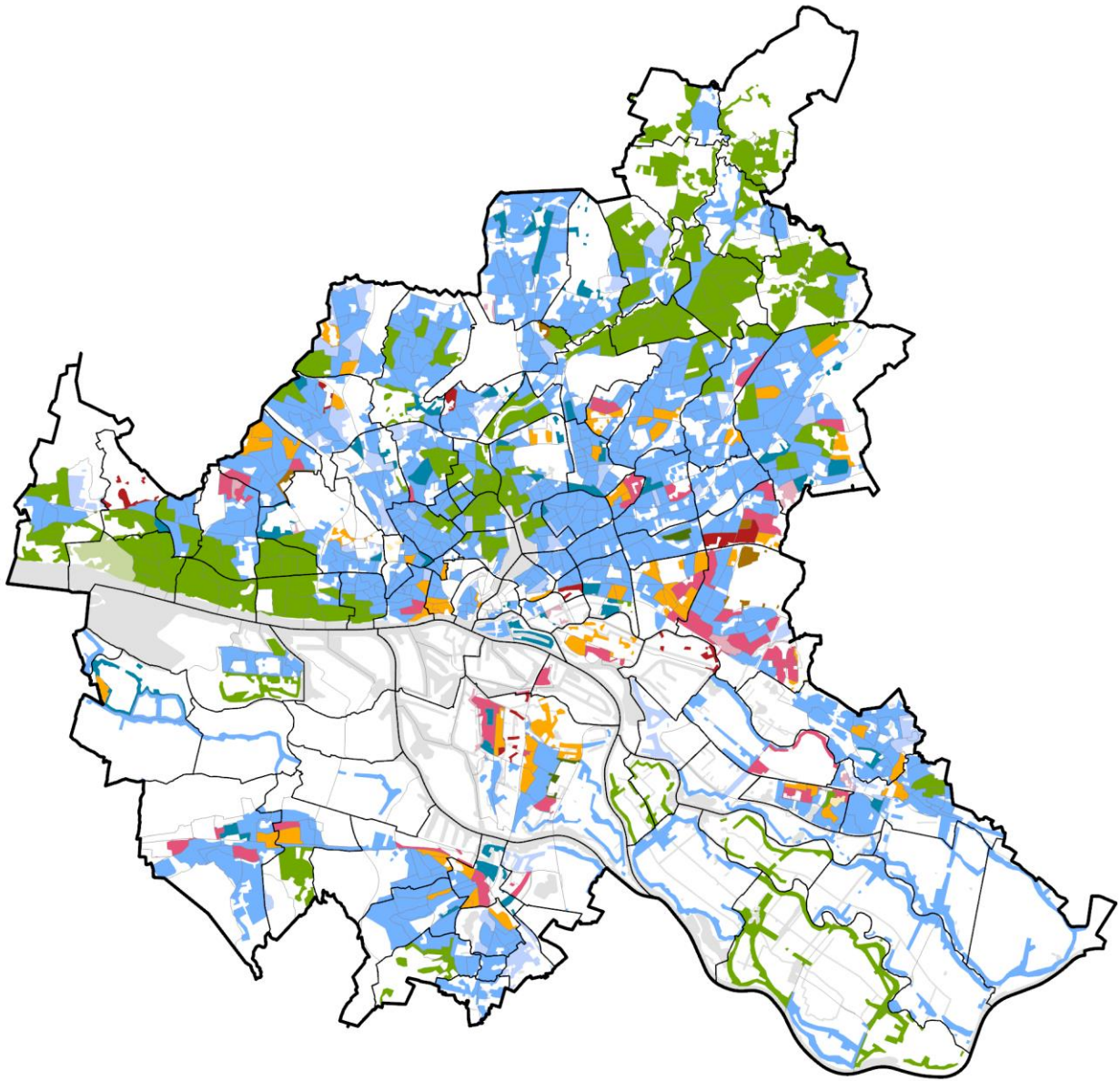

Datenquelle:  
Statistikamt Nord, IfBQ Hamburg  
Stand: 31.12.2021

Datenbearbeitung und Kartographie:  
GEWOS GmbH



**Karte 3 Sozialmonitoring-Bericht 2022: Gesamtindex und Fördergebiete der Integrierten Stadtteilentwicklung**

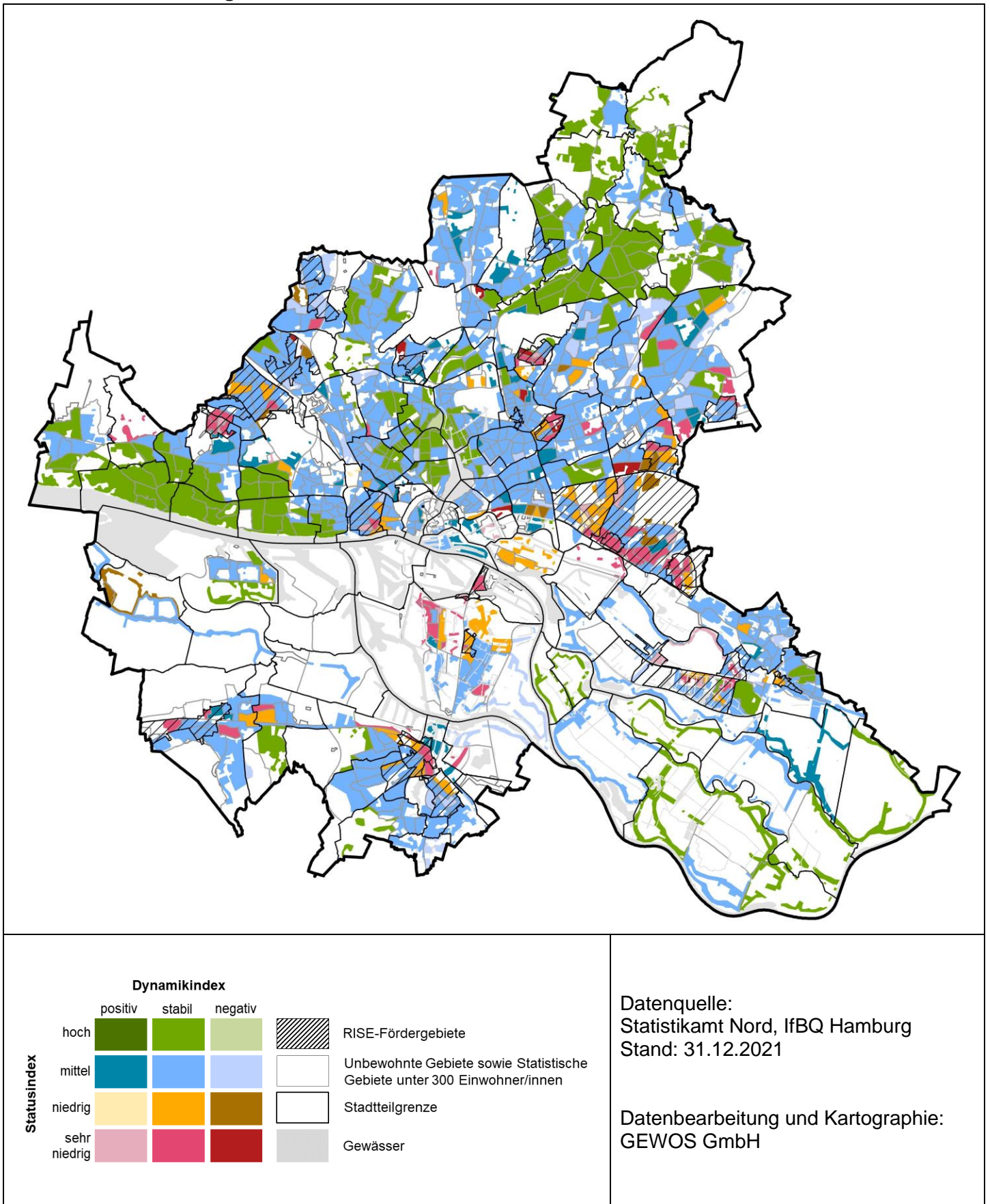

Karte 4 Sozialmonitoring-Bericht 2022: Statusindex

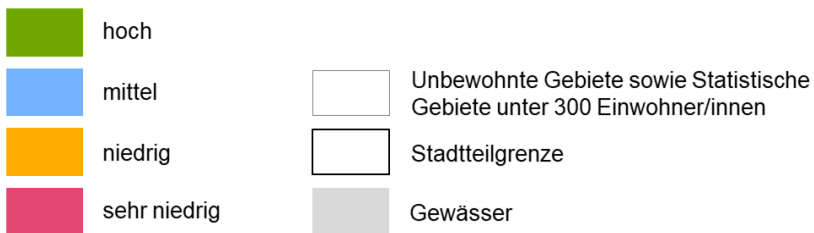
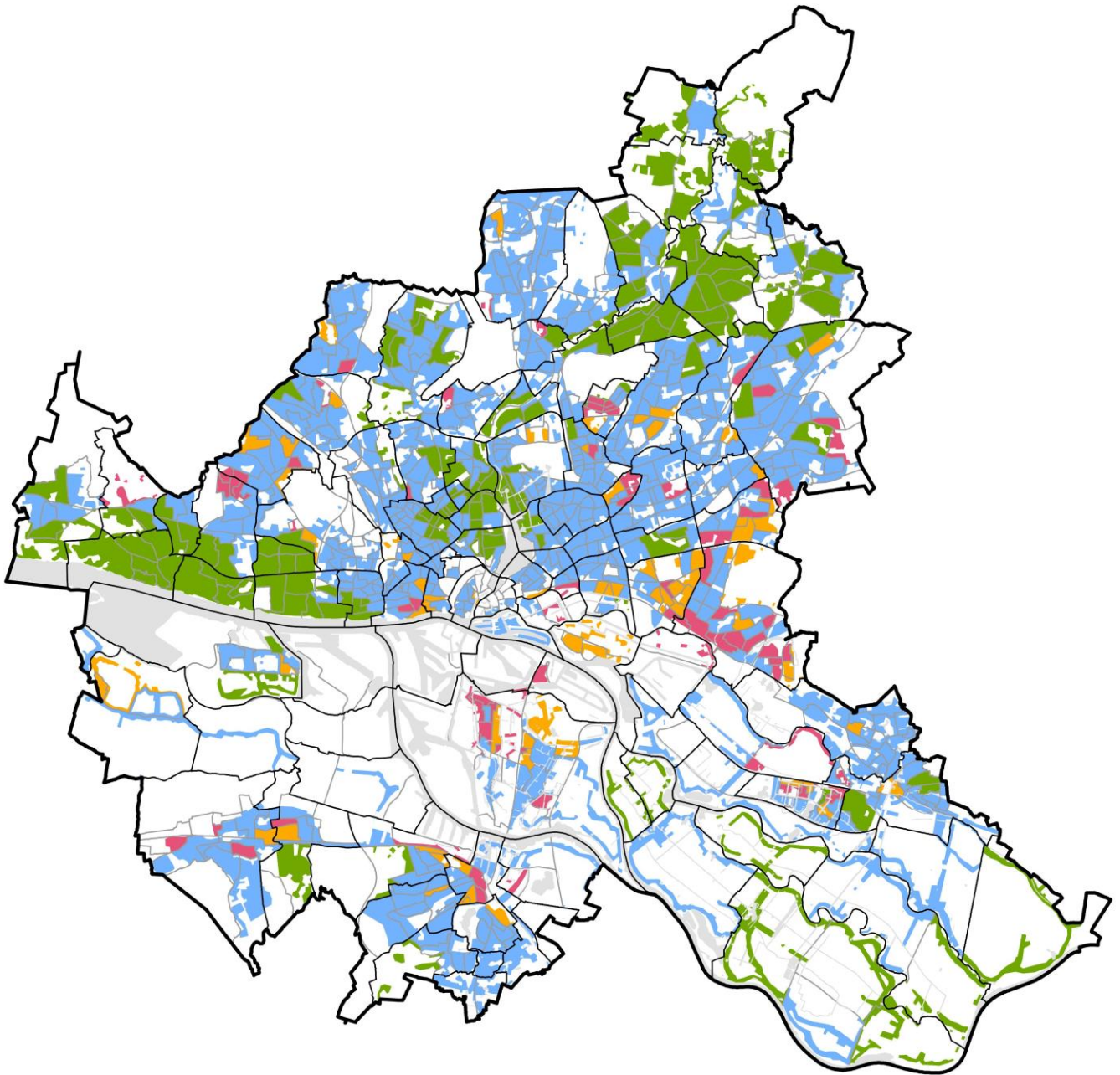

Datenquelle:  
Statistikamt Nord, IfBQ Hamburg  
Stand: 31.12.2021

Datenbearbeitung und Kartographie:  
GEWOS GmbH

Karte 5 Sozialmonitoring-Bericht 2022: Räumliche Cluster statusniedriger Statistischer Gebiete

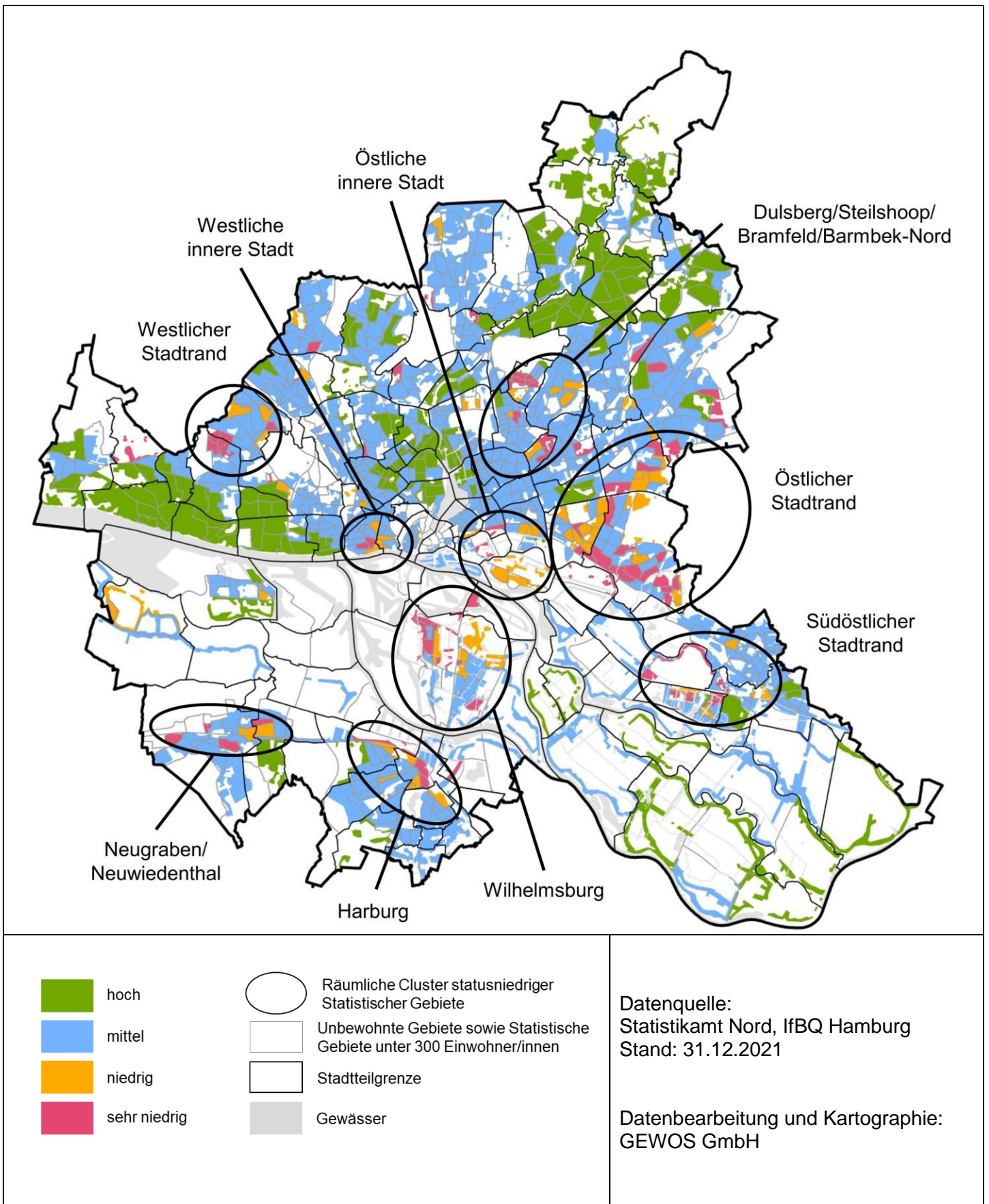

**Karte 6 Sozialmonitoring-Bericht 2022: Statistische Gebiete mit Wechsel der Statusindexklasse von 2021 auf 2022**

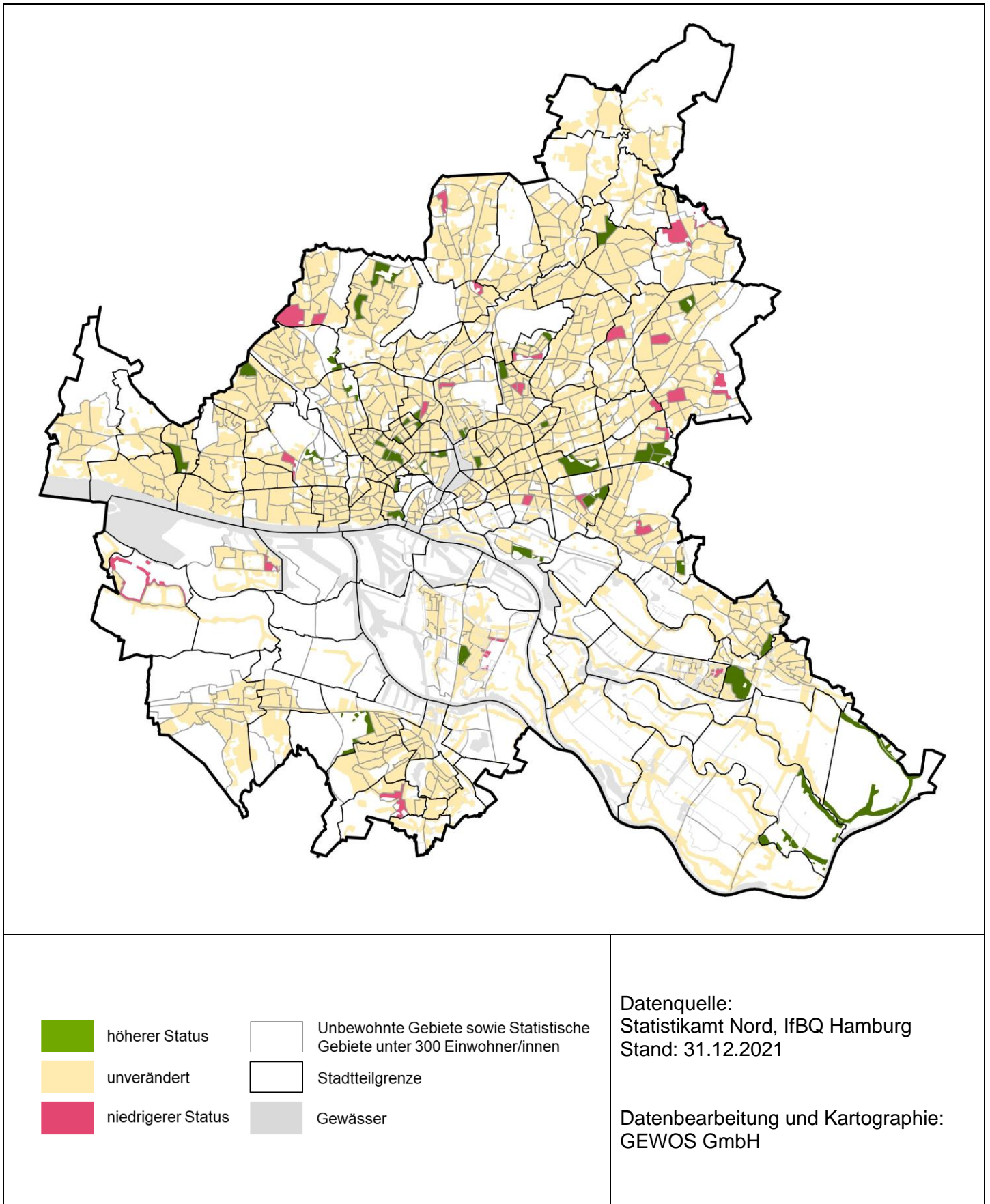



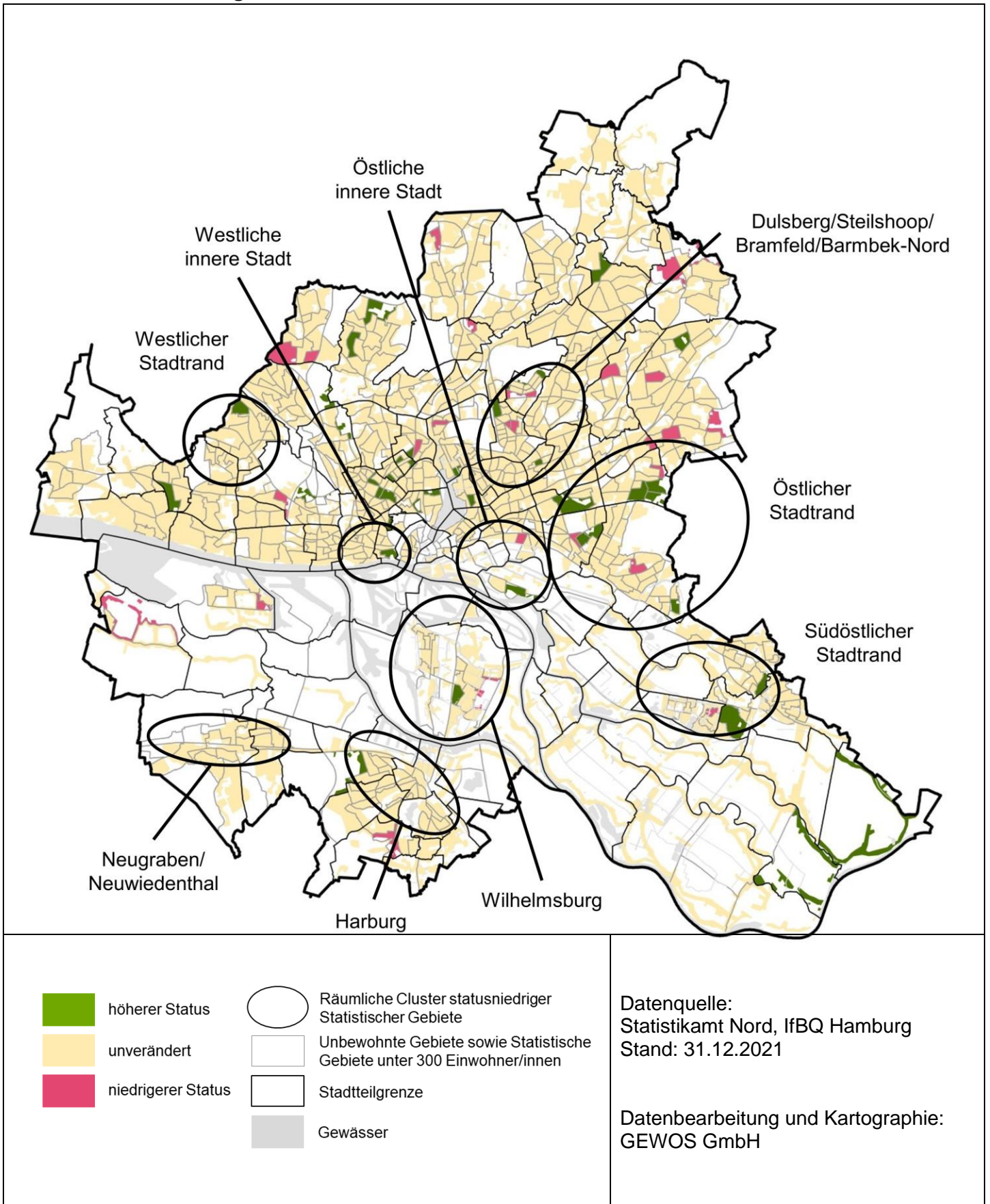



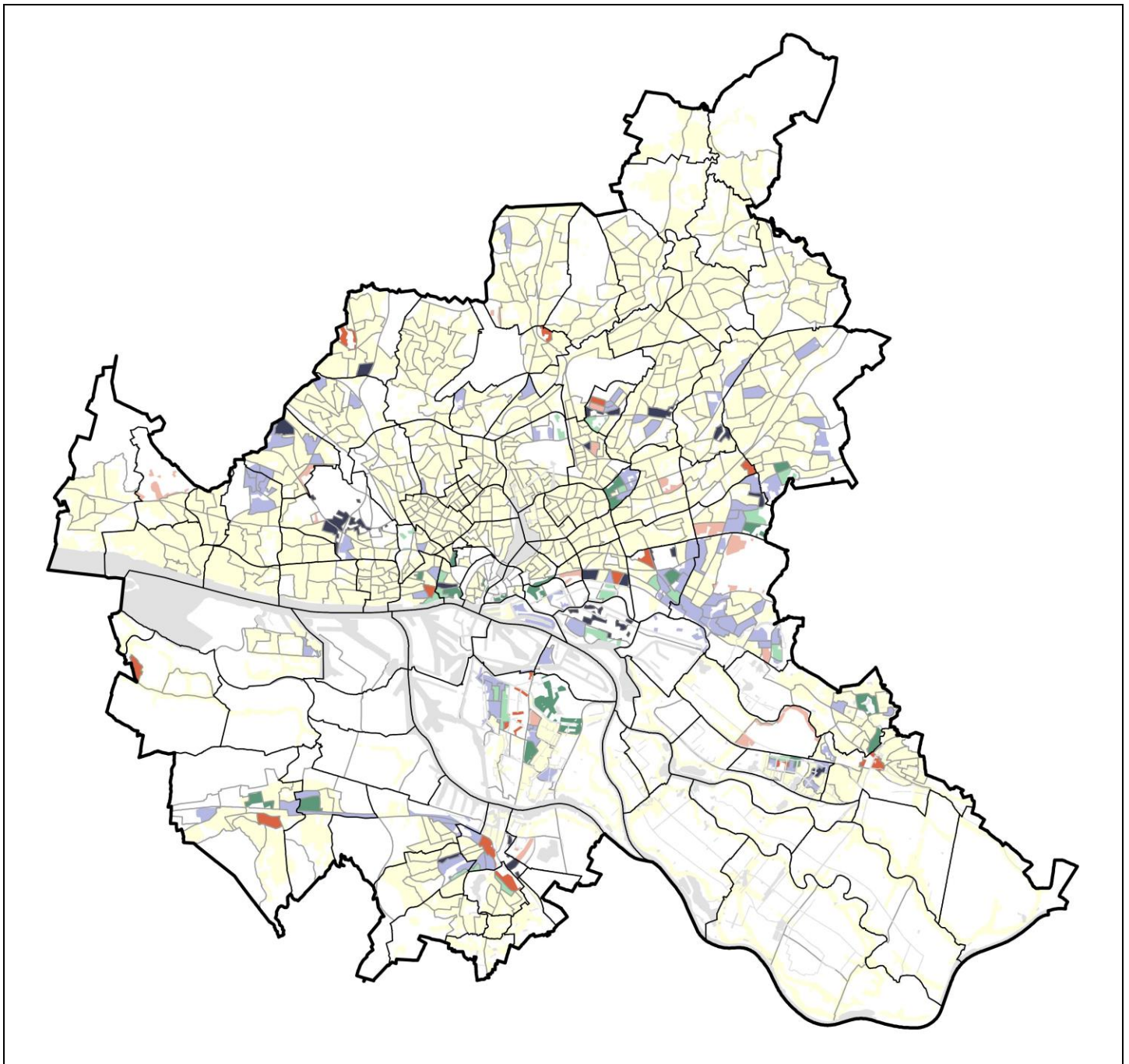



**Karte 7 Sozialmonitoring-Bericht 2022: Statuswechsel innerhalb der räumlichen Cluster statusniedriger Statistischer Gebiete**



**Karte 8 Sozialmonitoring-Bericht 2022: Längerfristige Entwicklung statusniedriger Statistischer Gebiete im Zeitverlauf 2013-2022**



- |   |   |   |  |
|---|---|---|--|
|  | tendenziell konstanter Status;<br>verglw. gleichmäßige Entwicklung  |  | Statistische Gebiete nie niedrig /<br>sehr niedrig oder ohne Daten         |
|  | tendenziell konstanter Status;<br>verglw. schwankende Entwicklung   |  | Unbewohnte Gebiete sowie Statistische<br>Gebiete unter 300 Einwohner/innen |
|  | -tendenziell sinkender Status;<br>verglw. gleichmäßige Entwicklung  |  | Stadtteilgrenze  |
|  | -tendenziell sinkender Status;<br>verglw. schwankende Entwicklung   |  | Gewässer   |
|  | -tendenziell steigender Status;<br>verglw. gleichmäßige Entwicklung |   |  |
|  | -tendenziell steigender Status;<br>verglw. schwankende Entwicklung  |   |  |

Datenquelle:  
Statistikamt Nord, IfBQ Hamburg  
Stand: 31.12.2021

Datenbearbeitung und Kartographie:  
GEWOS GmbH

Karte 9 Sozialmonitoring-Bericht 2022: Dynamikindex

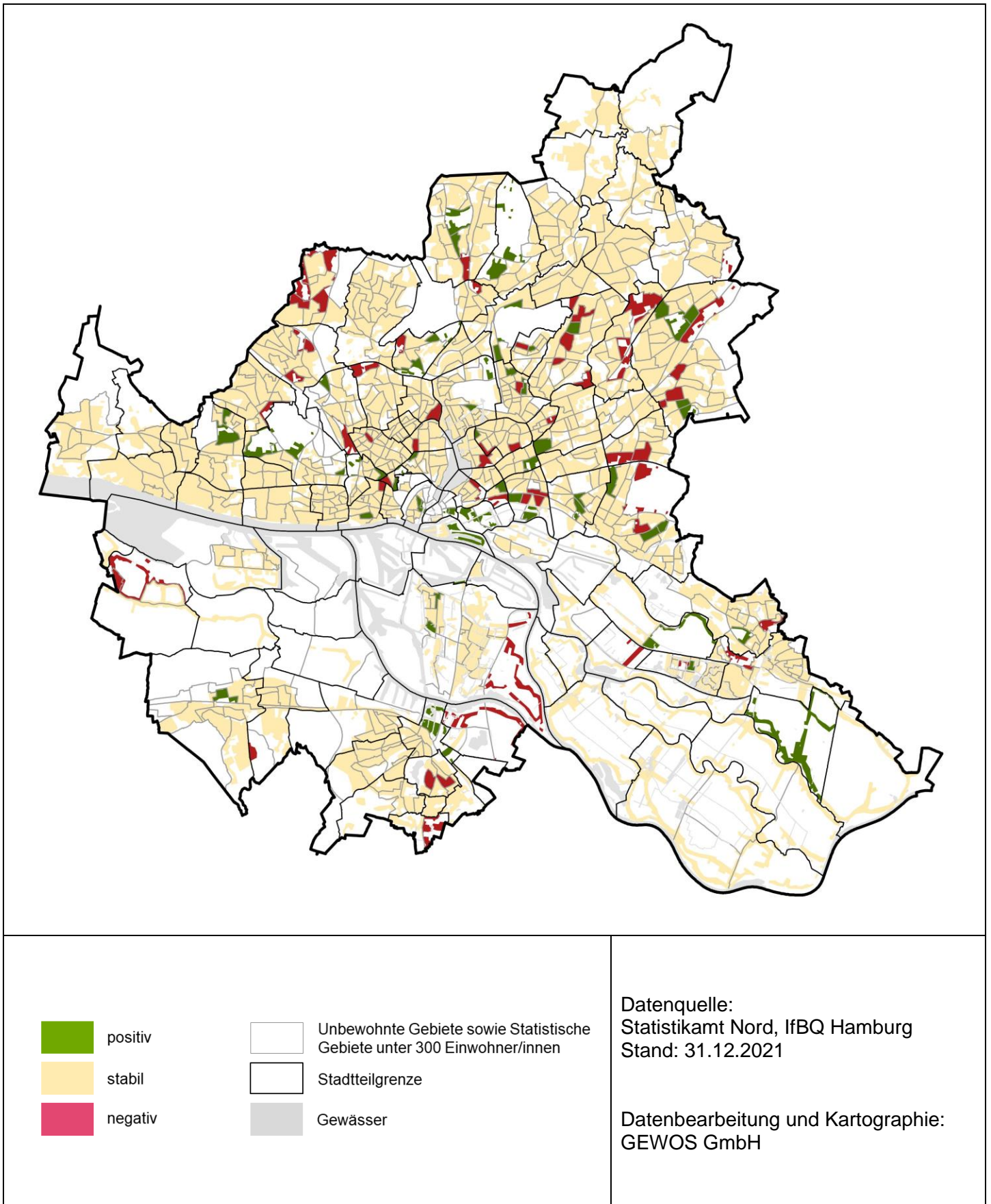

Karte 10 Sozialmonitoring-Bericht 2022: Anteil der unter 18-Jährigen an der Gesamtbevölkerung

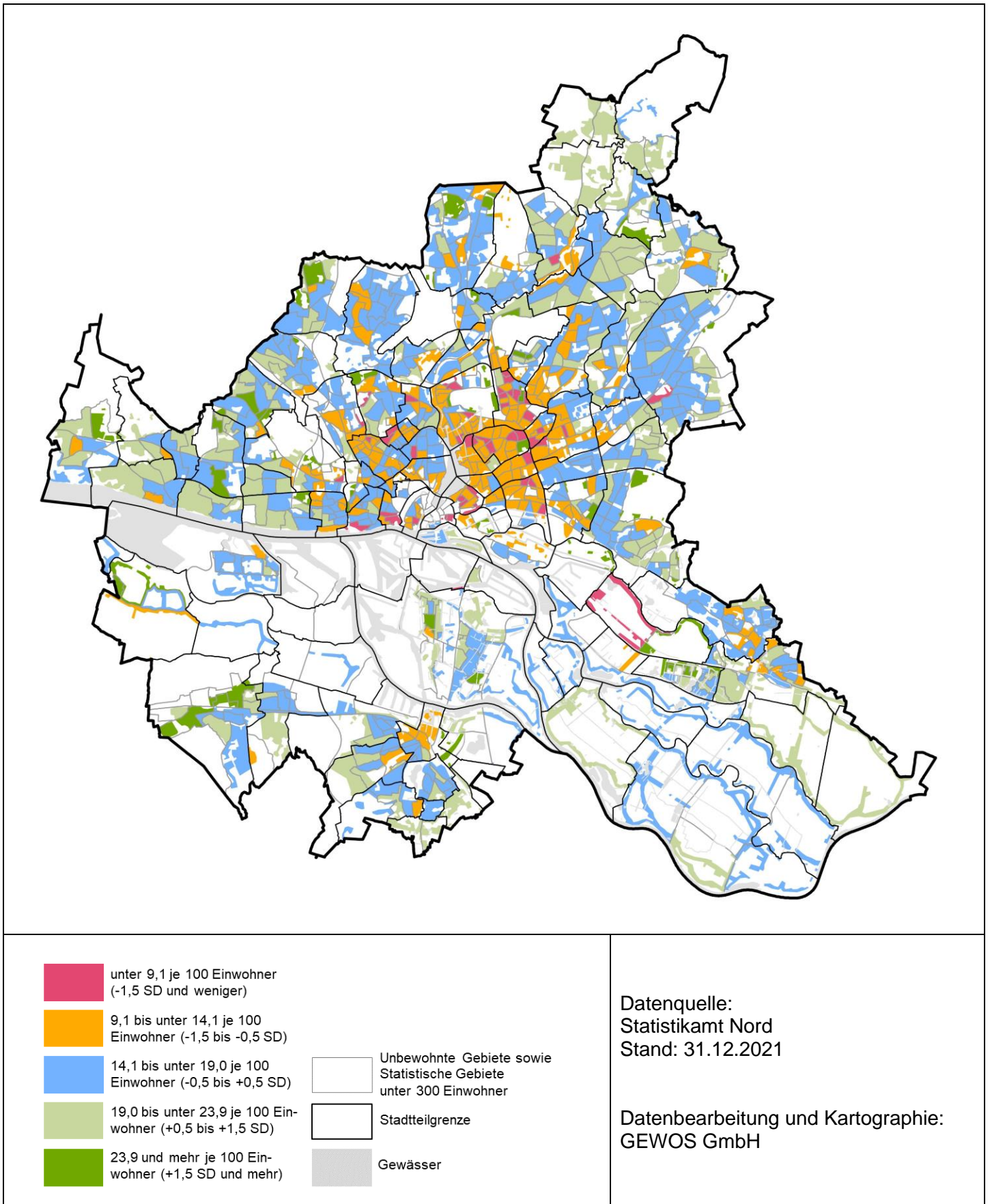



**Karte 11 Sozialmonitoring-Bericht 2022: Anteil der 65-Jährigen und älteren an der Gesamtbevölkerung**

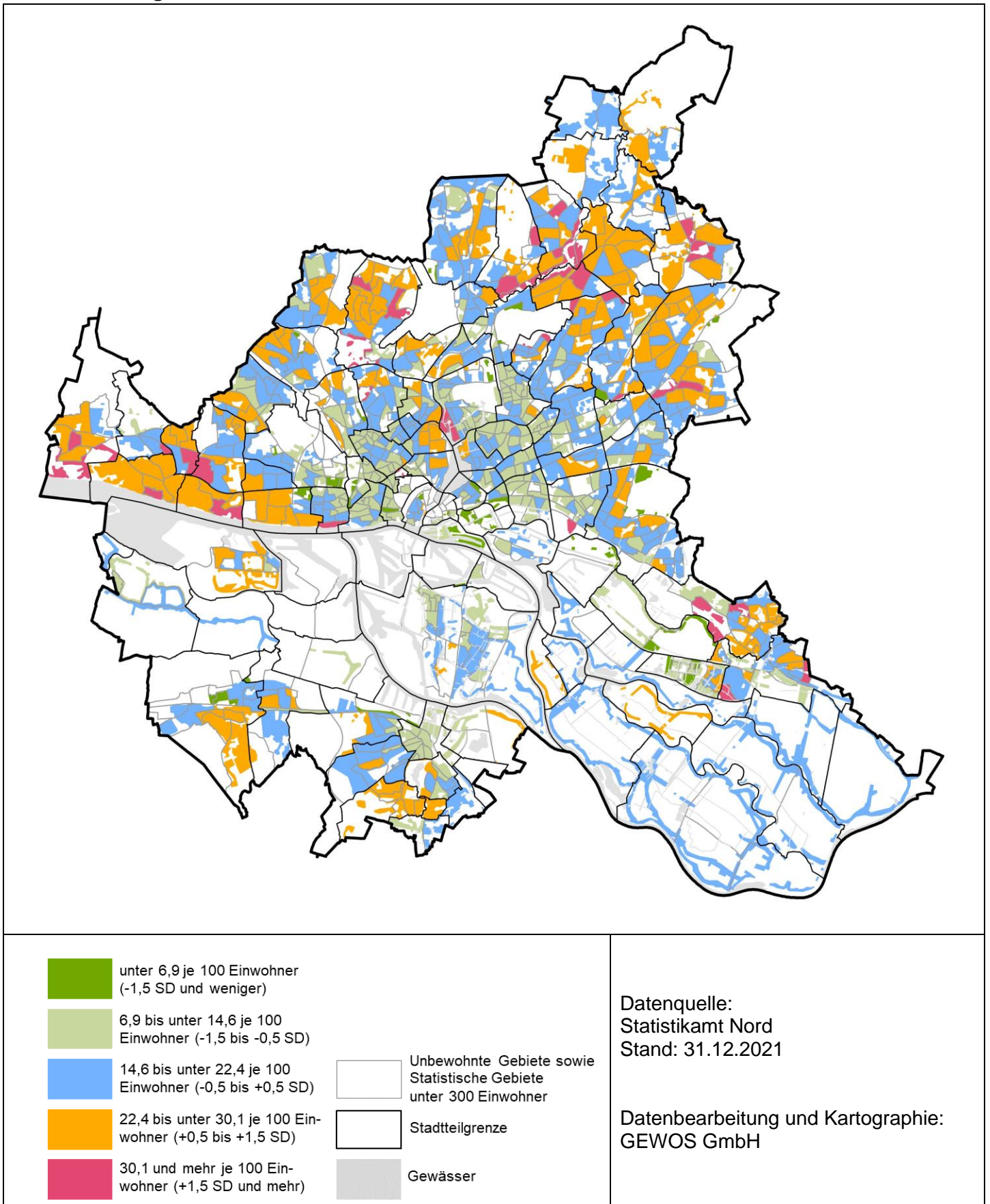

Karte 12 Sozialmonitoring-Bericht 2022: Kinder und Jugendliche mit Migrationshintergrund

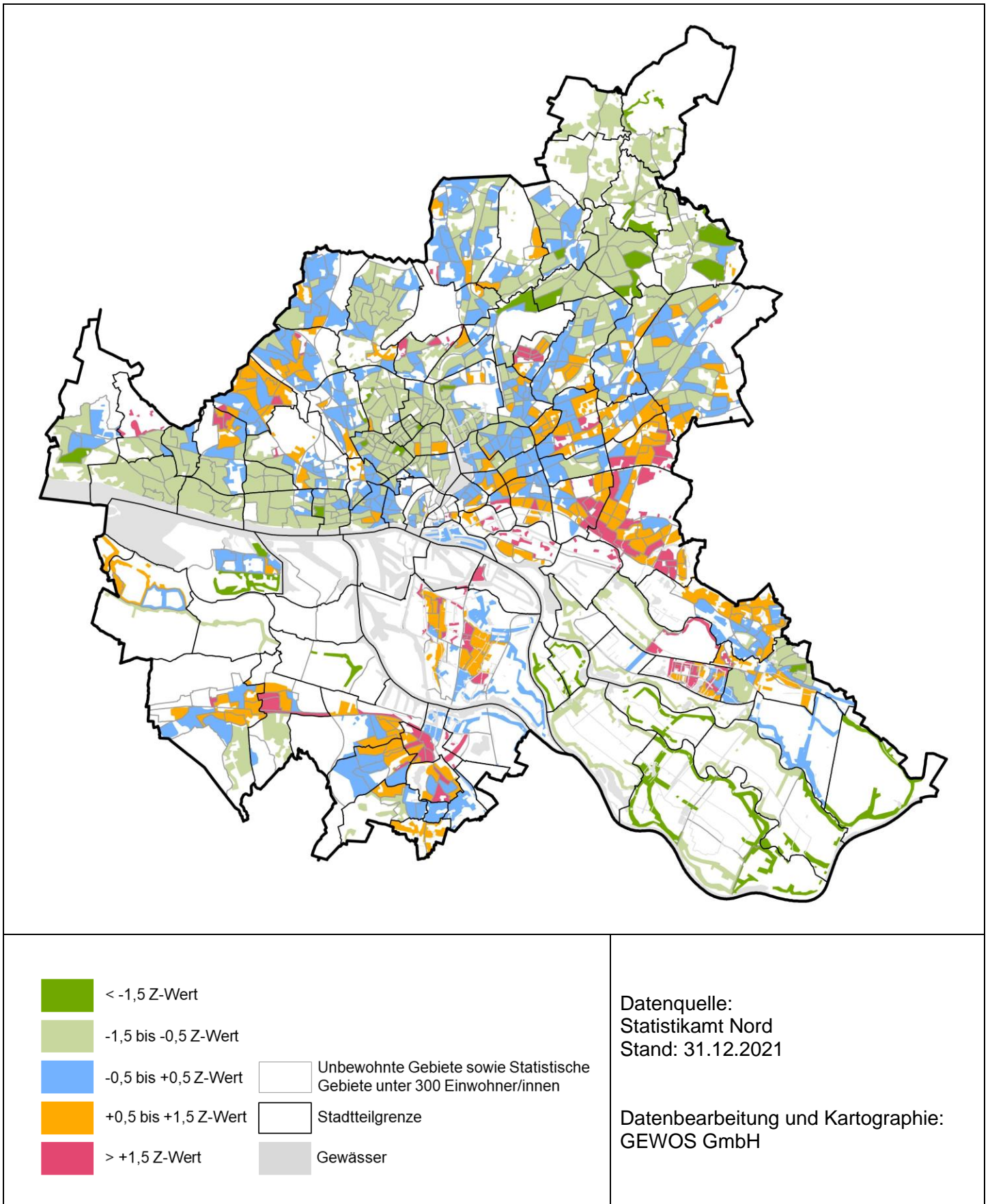

Karte 13 Sozialmonitoring-Bericht 2022: Kinder von Alleinerziehenden

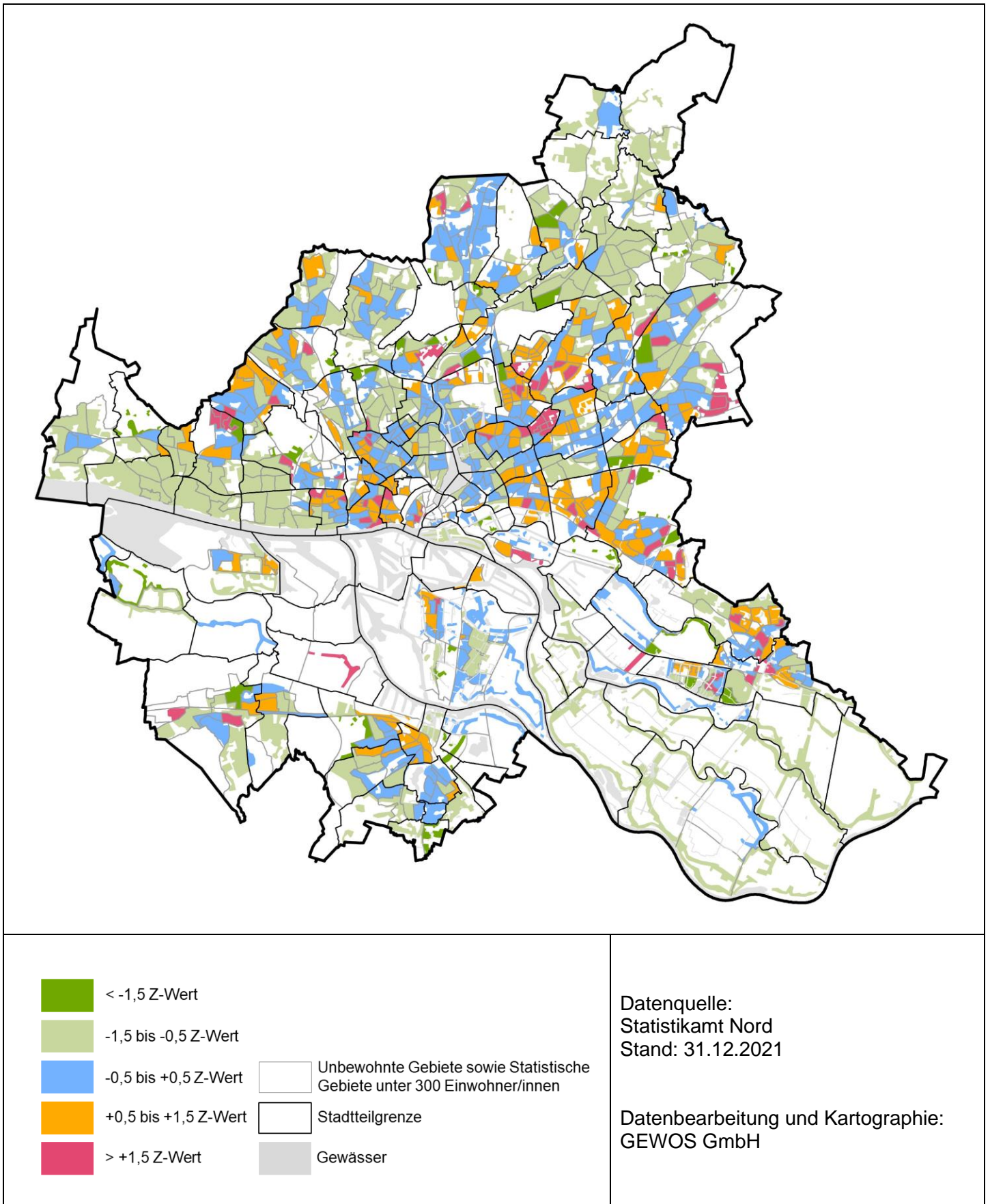

Karte 14 Sozialmonitoring-Bericht 2022: SGB-II-Empfänger/-innen

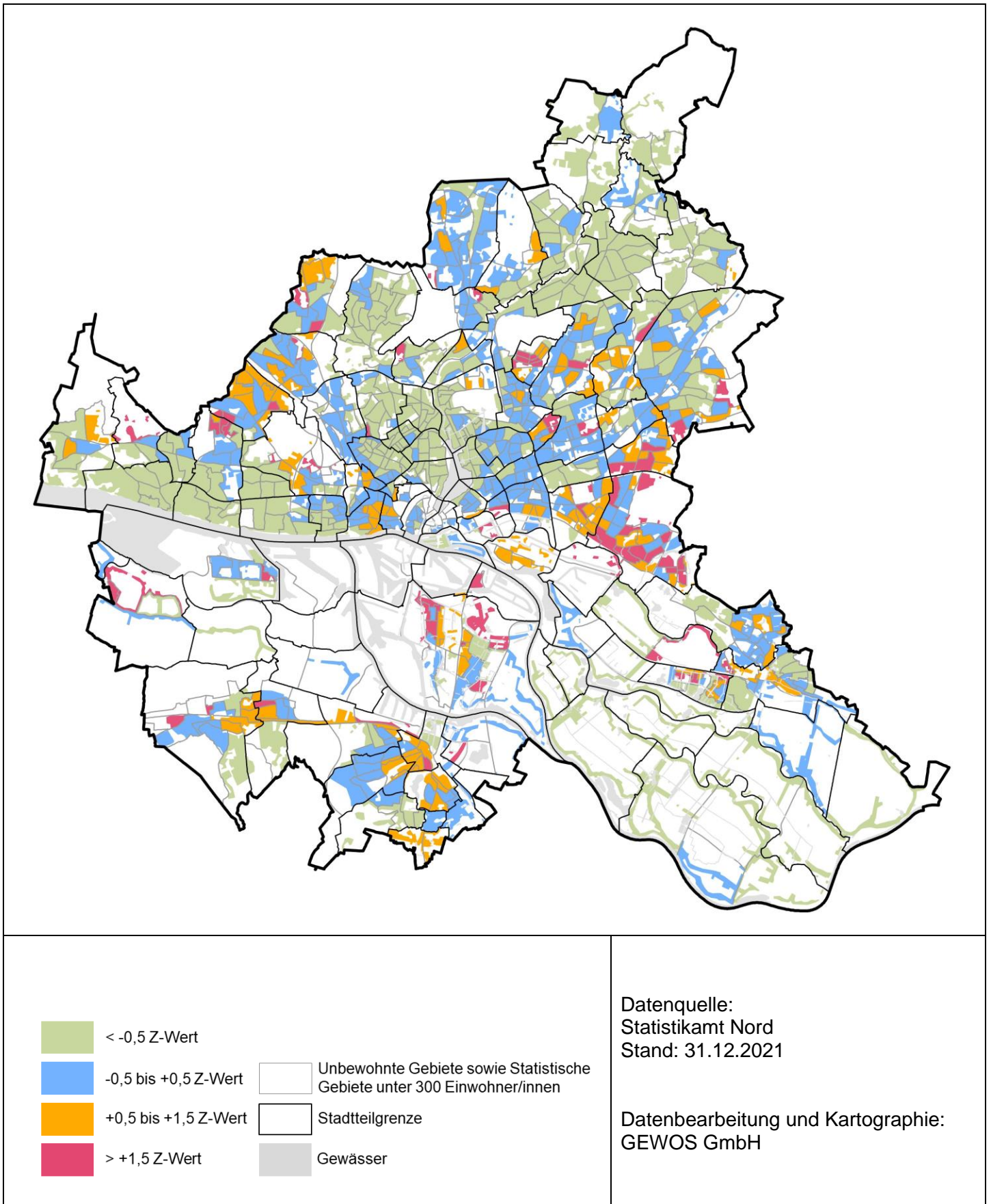

**Karte 15 Sozialmonitoring-Bericht 2022: SGB-II-Empfänger/-innen und Empfänger/-innen nach AsylbLG**

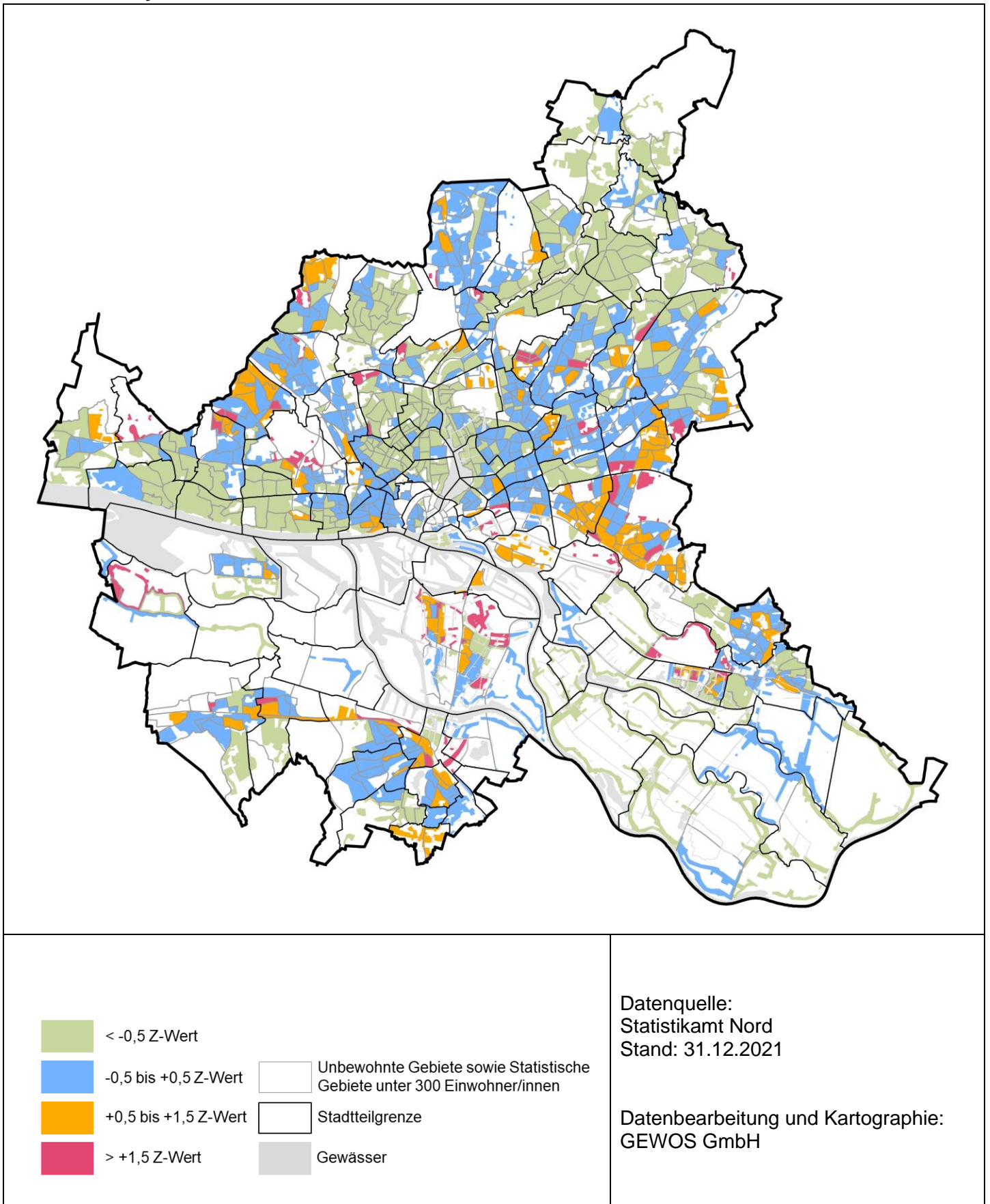

Karte 16 Sozialmonitoring-Bericht 2022: Arbeitslose (SGB II)

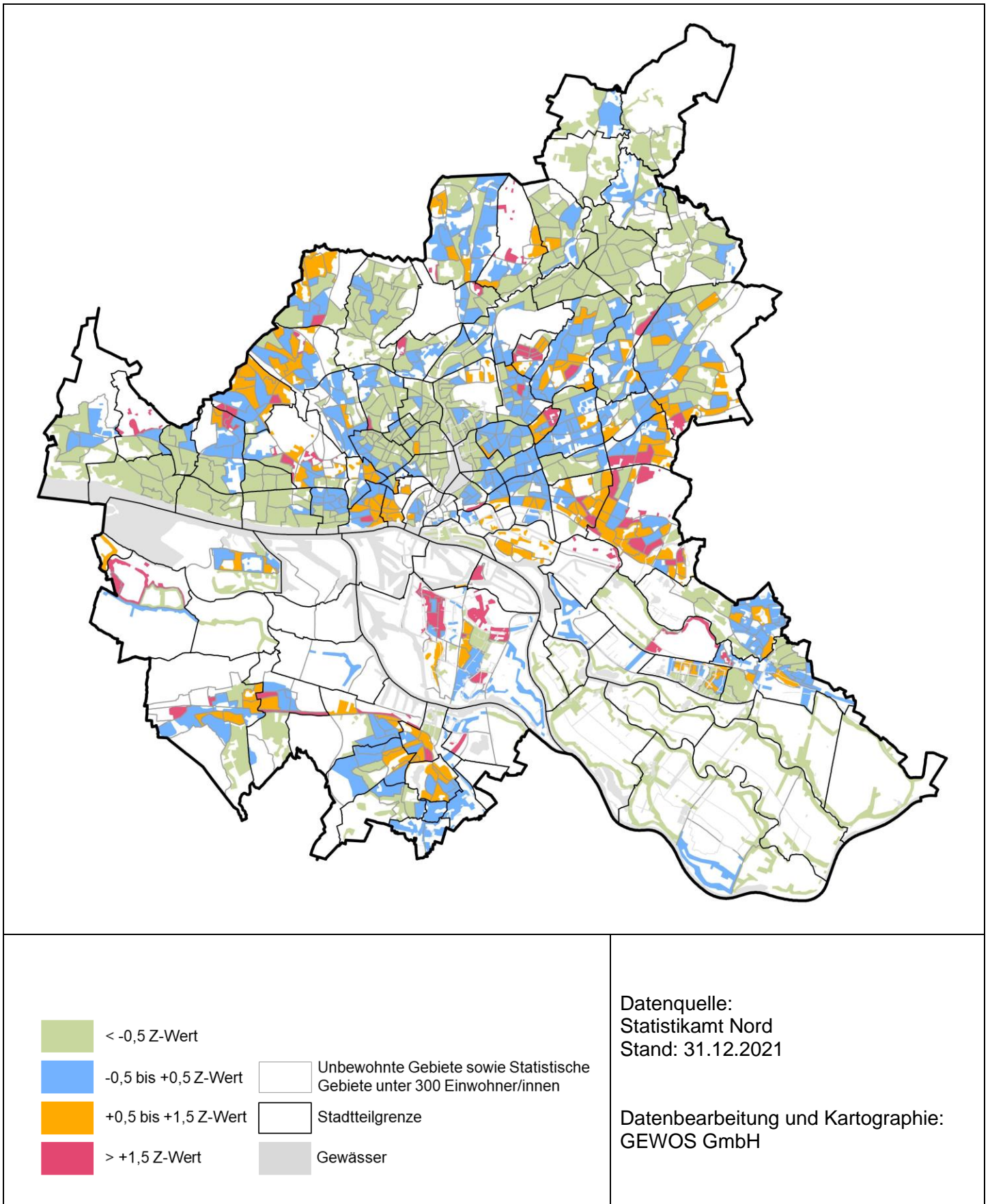

Karte 17 Sozialmonitoring-Bericht 2022: Kinder in Mindestsicherung (SGB II)

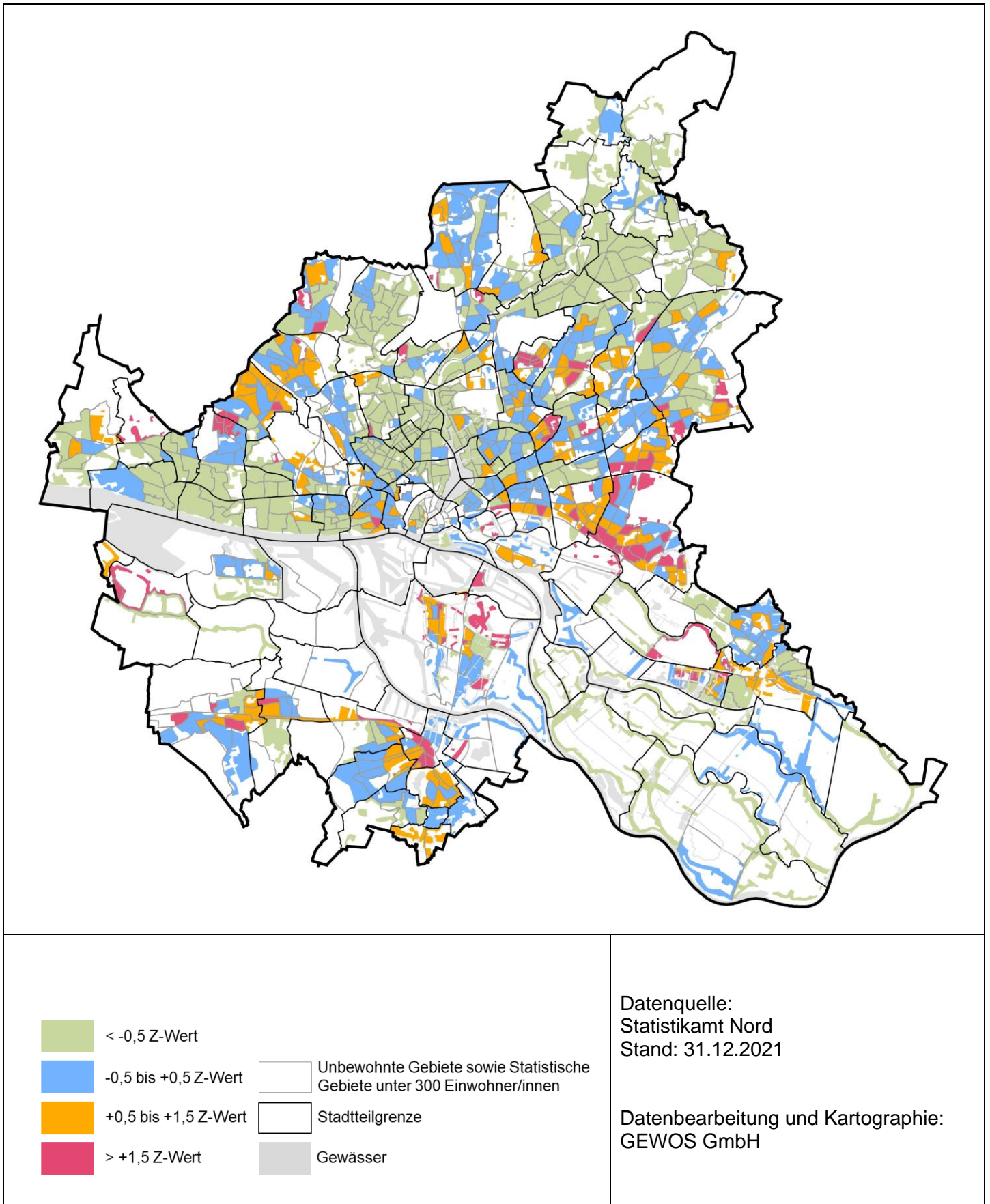

Karte 18 Sozialmonitoring-Bericht 2022: Mindestsicherung im Alter (SGB XII)

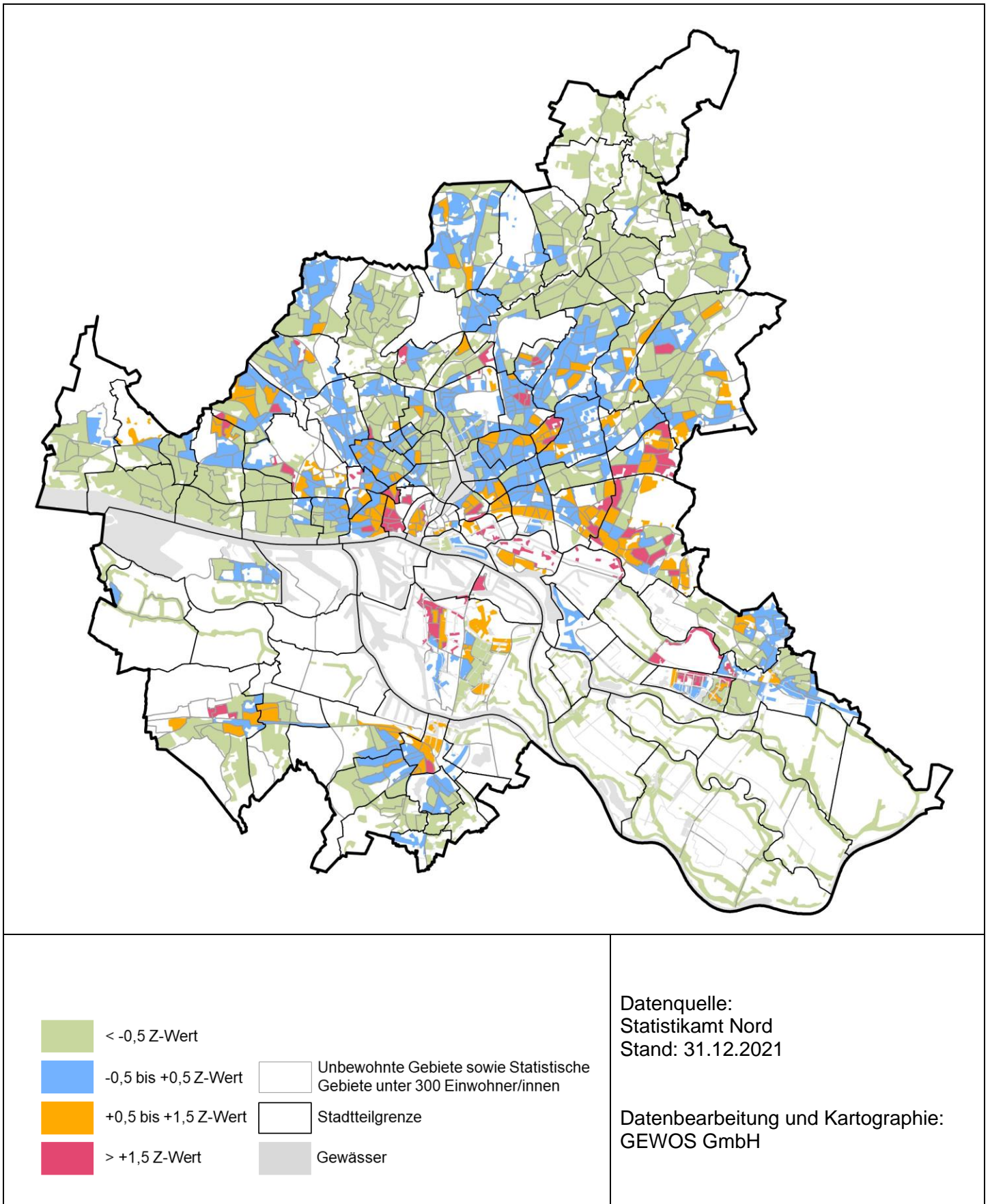



### Karte 19 Sozialmonitoring-Bericht 2022: Schulabschlüsse

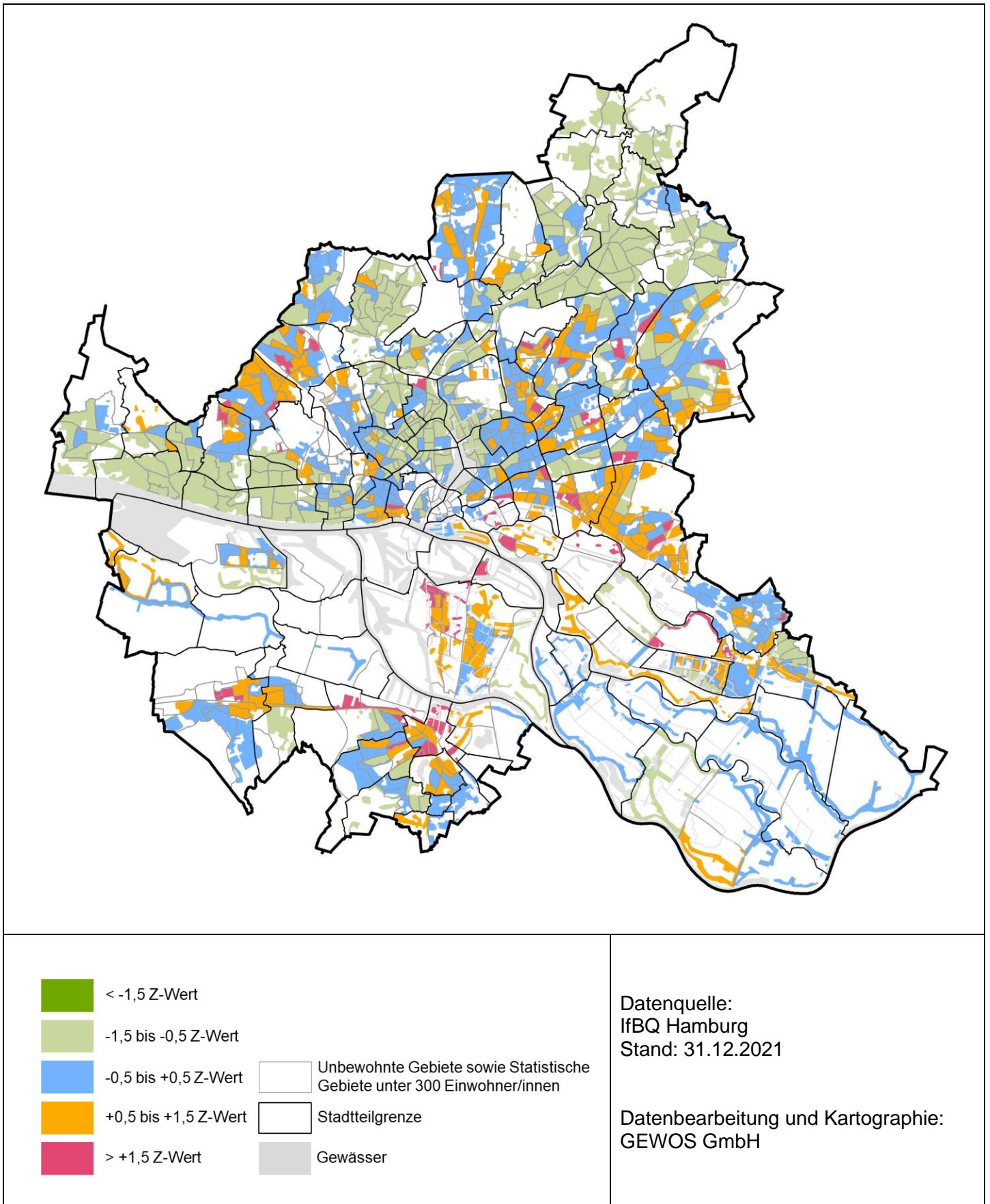

Karte 20 Sozialmonitoring-Bericht 2022: Wanderungssaldo je 100 Einwohner/-innen

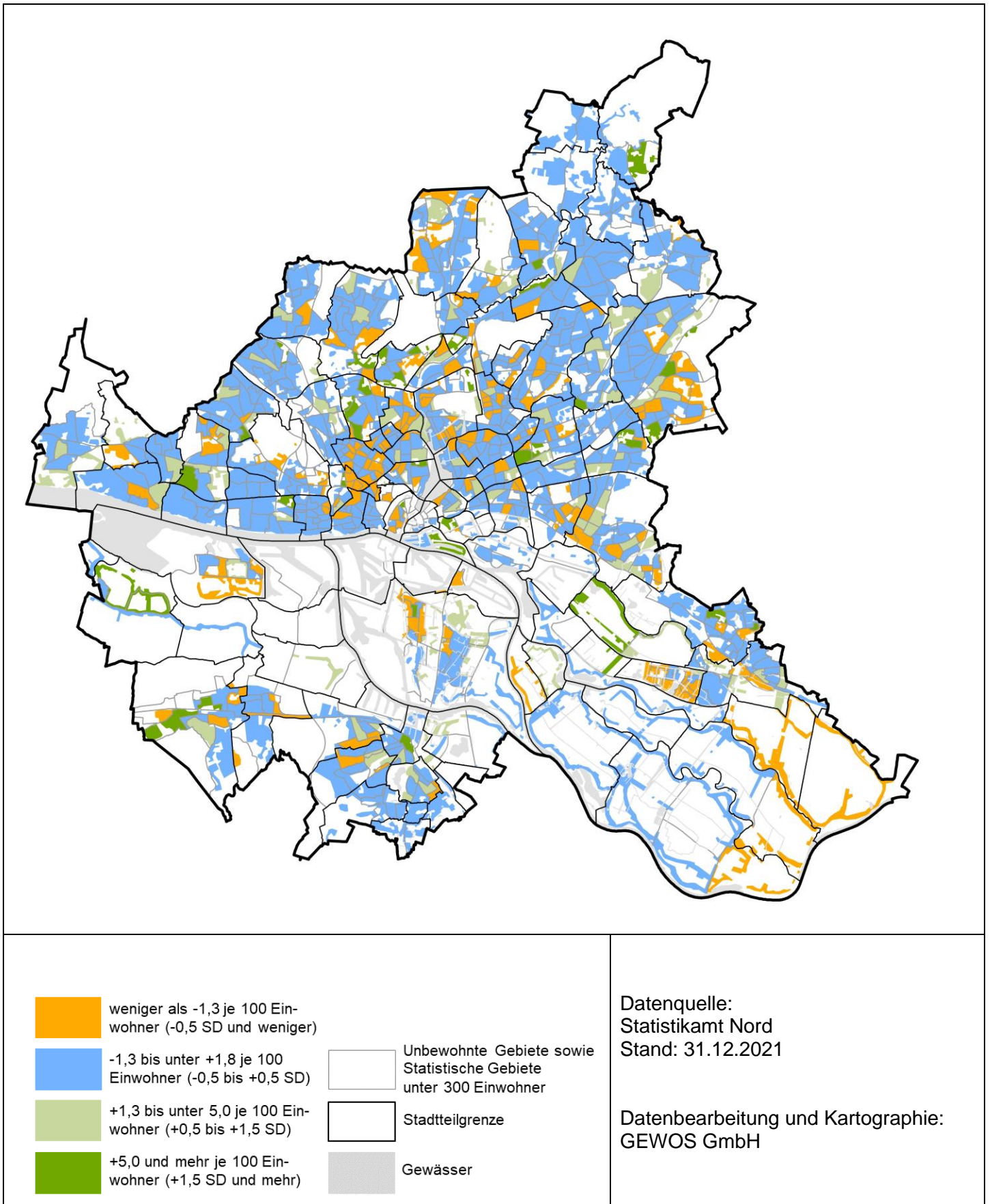

Karte 21 Sozialmonitoring-Bericht 2022: Wanderungsvolumen je 100 Einwohner/-innen

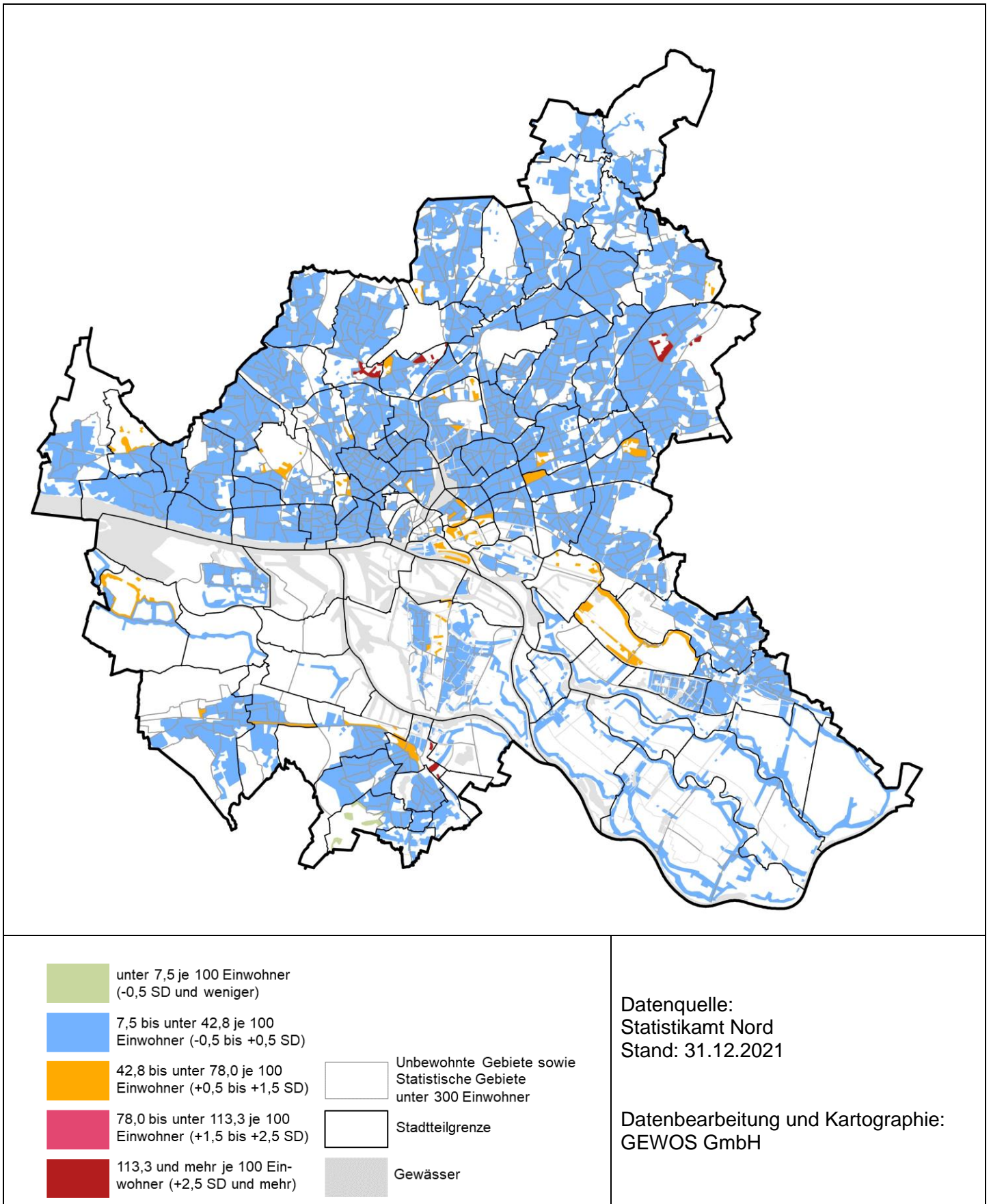

## A 2 Tabellen

**Tabelle 1 Neue und nicht berücksichtigte Statistische Gebiete 2022**

Berücksichtigung	Im Stadtteil	Statistisches Gebiet	Einwohner 31.12.2021
-	-	-	-
Keine Veränderungen im Vergleich zum Vorjahr			

**Tabelle 2 Anzahl der Statistischen Gebiete nach Gesamtindexklassen 2022**

Gesamtindex 2022 (31.12.2021)		Dynamikindex			
		Positiv	Stabil	Negativ	Gesamt
Statusindex	Hoch	1	157	1	159
	Mittel	45	464	38	547
	Niedrig	3	56	11	70
	Sehr niedrig	12	56	9	77
<b>Hamburg (853 Statistische Gebiete)</b>		<b>61</b>	<b>733</b>	<b>59</b>	<b>853</b>

**Tabelle 3 Gesamtindex und Verteilung der Statistischen Gebiete 2022 (Hamburg gesamt)**

Gesamtindex 2022* (31.12.2021)		Dynamikindex			
		Positiv	Stabil	Negativ	Gesamt
Statusindex	Hoch	1	157	1	159
		0,1%	18,4%	0,1%	18,6%
	Mittel	45	464	38	547
		5,3%	54,4%	4,5%	64,1%
	Niedrig	3	56	11	70
		0,4%	6,6%	1,3%	8,2%
	Sehr niedrig	12	56	9	77
		1,4%	6,6%	1,1%	9,0%
<b>Hamburg (853 Statistische Gebiete)</b>		<b>61</b>	<b>733</b>	<b>59</b>	<b>853</b>
		<b>7,2%</b>	<b>85,9%</b>	<b>6,9%</b>	<b>100,0%</b>

\*Rundungsbedingt kann die Summe der aufgeführten Einzelwerte von der ausgewiesenen Summe abweichen.

**Tabelle 4 Gesamtindex und Verteilung der Einwohnerzahl 2022 (Hamburg gesamt)**

Gesamtindex 2022* (31.12.2021)		Dynamikindex			
		Positiv	Stabil	Negativ	Gesamt
Statusindex	Hoch	1.340	305.009	1.263	<b>307.612</b>
		0,1%	16,1%	0,1%	<b>16,2%</b>
	Mittel	87.129	1.083.254	69.386	<b>1.239.769</b>
		4,6%	57,2%	3,7%	<b>65,4%</b>
	Niedrig	5.215	134.933	20.757	<b>160.905</b>
		0,3%	7,1%	1,1%	<b>8,5%</b>
	Sehr niedrig	21.964	146.152	17.961	<b>186.077</b>
		1,2%	7,7%	0,9%	<b>9,8%</b>
<b>Hamburg (853 Statistische Gebiete)</b>		<b>115.648</b>	<b>1.669.348</b>	<b>109.367</b>	<b>1.894.363</b>
		<b>6,1%</b>	<b>88,1%</b>	<b>5,8%</b>	<b>100,0%</b>

\*Rundungsbedingt kann die Summe der aufgeführten Einzelwerte von der ausgewiesenen Summe abweichen.

**Tabelle 5 Gesamtindex und Verteilung der Einwohnerzahl 2022 (Bezirk Hamburg-Mitte)**

Gesamtindex 2022* (31.12.2021)		Dynamikindex			
		Positiv	Stabil	Negativ	Gesamt
Statusindex	Hoch	0	2.487	0	<b>2.487</b>
		0,0%	0,9%	0,0%	<b>0,9%</b>
	Mittel	22.330	119.300	3.570	<b>145.200</b>
		7,7%	40,9%	1,2%	<b>49,8%</b>
	Niedrig	3.645	55.312	9.756	<b>68.713</b>
		1,2%	19,0%	3,3%	<b>23,5%</b>
	Sehr niedrig	11.894	60.204	3.350	<b>75.448</b>
		4,1%	20,6%	1,1%	<b>25,9%</b>
<b>Hamburg-Mitte (126 Statistische Gebiete)</b>		<b>37.869</b>	<b>237.303</b>	<b>16.676</b>	<b>291.848</b>
		<b>13,0%</b>	<b>81,3%</b>	<b>5,7%</b>	<b>100,0%</b>

\*Rundungsbedingt kann die Summe der aufgeführten Einzelwerte von der ausgewiesenen Summe abweichen.

**Tabelle 6 Gesamtindex und Verteilung der Einwohnerzahl 2022 (Bezirk Altona)**

Gesamtindex 2022* (31.12.2021)		Dynamikindex			
		Positiv	Stabil	Negativ	Gesamt
Statusindex	Hoch	0	74.455	0	<b>74.455</b>
		0,0%	27,1%	0,0%	<b>27,1%</b>
	Mittel	12.087	146.413	4.562	<b>163.062</b>
		4,4%	53,4%	1,7%	<b>59,4%</b>
	Niedrig	1.570	14.930	800	<b>17.300</b>
		0,6%	5,4%	0,3%	<b>6,3%</b>
	Sehr niedrig	4.731	14.812	0	<b>19.543</b>
		1,7%	5,4%	0,0%	<b>7,1%</b>
<b>Altona (125 Statistische Gebiete)</b>		<b>18.388</b>	<b>250.610</b>	<b>5.362</b>	<b>274.360</b>
		<b>6,7%</b>	<b>91,3%</b>	<b>2,0%</b>	<b>100,0%</b>

\*Rundungsbedingt kann die Summe der aufgeführten Einzelwerte von der ausgewiesenen Summe abweichen.

**Tabelle 7 Gesamtindex und Verteilung der Einwohnerzahl 2022 (Bezirk Eimsbüttel)**

Gesamtindex 2022* (31.12.2021)		Dynamikindex			
		Positiv	Stabil	Negativ	Gesamt
Statusindex	Hoch	1.340	58.900	0	<b>60.240</b>
		0,5%	21,9%	0,0%	<b>22,4%</b>
	Mittel	1.281	178.129	18.996	<b>198.406</b>
		0,5%	66,2%	7,1%	<b>73,7%</b>
	Niedrig	0	0	2.966	<b>2.966</b>
		0,0%	0,0%	1,1%	<b>1,1%</b>
	Sehr niedrig	0	5.281	2.172	<b>7.453</b>
		0,0%	2,0%	0,8%	<b>2,8%</b>
<b>Eimsbüttel (120 Statistische Gebiete)</b>		<b>2.621</b>	<b>242.310</b>	<b>24.134</b>	<b>269.065</b>
		<b>1,0%</b>	<b>90,1%</b>	<b>9,0%</b>	<b>100,0%</b>

\*Rundungsbedingt kann die Summe der aufgeführten Einzelwerte von der ausgewiesenen Summe abweichen.

**Tabelle 8 Gesamtindex und Verteilung der Einwohnerzahl 2022 (Bezirk Hamburg-Nord)**

Gesamtindex 2022* (31.12.2021)		Dynamikindex			
		Positiv	Stabil	Negativ	Gesamt
Statusindex	Hoch	0	48.134	1.263	<b>49.397</b>
		0,0%	15,3%	0,4%	<b>15,7%</b>
	Mittel	19.491	216.971	8.321	<b>244.783</b>
		6,2%	68,8%	2,6%	<b>77,6%</b>
	Niedrig	0	8.784	0	<b>8.784</b>
		0,0%	2,8%	0,0%	<b>2,8%</b>
	Sehr niedrig	0	6.152	6.400	<b>12.552</b>
		0,0%	1,9%	2,0%	<b>4,0%</b>
<b>Hamburg-Nord (146 Statistische Gebiete)</b>		<b>19.491</b>	<b>280.041</b>	<b>15.984</b>	<b>315.516</b>
		<b>6,2%</b>	<b>88,8%</b>	<b>5,1%</b>	<b>100,0%</b>

\*Rundungsbedingt kann die Summe der aufgeführten Einzelwerte von der ausgewiesenen Summe abweichen.

**Tabelle 9 Gesamtindex und Verteilung der Einwohnerzahl 2022 (Bezirk Wandsbek)**

Gesamtindex 2022* (31.12.2021)		Dynamikindex			
		Positiv	Stabil	Negativ	Gesamt
Statusindex	Hoch	0	96.356	0	<b>96.356</b>
		0,0%	21,7%	0,0%	<b>21,7%</b>
	Mittel	22.129	238.077	23.510	<b>283.716</b>
		5,0%	53,7%	5,3%	<b>64,0%</b>
	Niedrig	0	19.995	4.227	<b>24.222</b>
		0,0%	4,5%	1,0%	<b>5,5%</b>
	Sehr niedrig	1.862	32.081	5.117	<b>39.060</b>
		0,4%	7,2%	1,2%	<b>8,8%</b>
<b>Wandsbek (193 Statistische Gebiete)</b>		<b>23.991</b>	<b>386.509</b>	<b>32.854</b>	<b>443.354</b>
		<b>5,4%</b>	<b>87,2%</b>	<b>7,4%</b>	<b>100,0%</b>

\*Rundungsbedingt kann die Summe der aufgeführten Einzelwerte von der ausgewiesenen Summe abweichen.

**Tabelle 10 Gesamtindex und Verteilung der Einwohnerzahl 2022 (Bezirk Bergedorf)**

Gesamtindex 2022* (31.12.2021)		Dynamikindex			
		Positiv	Stabil	Negativ	Gesamt
Statusindex	Hoch	0	20.151	0	<b>20.151</b>
		0,0%	15,4%	0,0%	<b>15,4%</b>
	Mittel	4.794	78.896	3.716	<b>87.406</b>
		3,7%	60,4%	2,8%	<b>66,9%</b>
	Niedrig	0	11.851	0	<b>11.851</b>
		0,0%	9,1%	0,0%	<b>9,1%</b>
	Sehr niedrig	3.477	6.819	922	<b>11.218</b>
		2,7%	5,2%	0,7%	<b>8,6%</b>
<b>Bergedorf (67 Statistische Gebiete)</b>		<b>8.271</b>	<b>117.717</b>	<b>4.638</b>	<b>130.626</b>
		<b>6,3%</b>	<b>90,1%</b>	<b>3,6%</b>	<b>100,0%</b>

\*Rundungsbedingt kann die Summe der aufgeführten Einzelwerte von der ausgewiesenen Summe abweichen.

**Tabelle 11 Gesamtindex und Verteilung der Einwohnerzahl 2022 (Bezirk Harburg)**

Gesamtindex 2022* (31.12.2021)		Dynamikindex			
		Positiv	Stabil	Negativ	Gesamt
Statusindex	Hoch	0	4.526	0	<b>4.526</b>
		0,0%	2,7%	0,0%	<b>2,7%</b>
	Mittel	5.017	105.468	6.711	<b>117.196</b>
		3,0%	62,2%	4,0%	<b>69,1%</b>
	Niedrig	0	24.061	3.008	<b>27.069</b>
		0,0%	14,2%	1,8%	<b>16,0%</b>
	Sehr niedrig	0	20.803	0	<b>20.803</b>
		0,0%	12,3%	0,0%	<b>12,3%</b>
<b>Harburg (76 Statistische Gebiete)</b>		<b>5.017</b>	<b>154.858</b>	<b>9.719</b>	<b>169.594</b>
		<b>3,0%</b>	<b>91,3%</b>	<b>5,7%</b>	<b>100,0%</b>

\*Rundungsbedingt kann die Summe der aufgeführten Einzelwerte von der ausgewiesenen Summe abweichen.

**Tabelle 12 Gesamtindex 2021 und 2022: Anzahl der Statistischen Gebiete nach Gesamtindexklassen**

Gesamtindex 2022 (31.12.2021)		Dynamikindex			Gesamt
		Positiv	Stabil	Negativ	
Statusindex	Hoch	1	157	1	<b>159</b>
	Mittel	45	464	38	<b>547</b>
	Niedrig	3	56	11	<b>70</b>
	Sehr niedrig	12	56	9	<b>77</b>
<b>Hamburg (853 Statistische Gebiete)</b>		<b>61</b>	<b>733</b>	<b>59</b>	<b>853</b>
Gesamtindex 2021 (31.12.2020)		Dynamikindex			Gesamt
		Positiv	Stabil	Negativ	
Statusindex	Hoch	2	140	1	<b>143</b>
	Mittel	40	483	41	<b>564</b>
	Niedrig	2	65	4	<b>71</b>
	Sehr niedrig	8	59	8	<b>75</b>
<b>Hamburg (853 Statistische Gebiete)</b>		<b>52</b>	<b>747</b>	<b>54</b>	<b>853</b>

**Tabelle 13 Gesamtindex 2021 und 2022: Anteil der Statistischen Gebiete nach Gesamtindexklassen (in %)**

Gesamtindex 2021 (31.12.2020)		Dynamikindex			Gesamt	Gesamtindex 2022 (31.12.2021)		Dynamikindex			Gesamt
		+	0	-				+	0	-	
Statusindex	Hoch	0,2	16,4	0,1	16,8	Statusindex	Hoch	0,1	18,4	0,1	18,6
	Mittel	4,7	56,6	4,8	66,1		Mittel	5,3	54,4	4,5	64,1
	Niedrig	0,2	7,6	0,5	8,3		Niedrig	0,4	6,6	1,3	8,2
	Sehr niedrig	0,9	6,9	0,9	8,8		Sehr niedrig	1,4	6,6	1,1	9,0
Hamburg (853 Statistische Gebiete)		6,1	87,6	6,3	100,0	Hamburg (853 Statistische Gebiete)		7,2	85,9	6,9	100,0

\*Rundungsbedingt kann die Summe der aufgeführten Einzelwerte von der ausgewiesenen Summe abweichen.

**Tabelle 14 Wertebereich für die Statussumme 2022 (31.12.2021)**

Statusindexklasse	Streuung (SD)	Wertebereich (Statussumme)
Hoch	weniger als -1,0 SD	weniger als -5,83
Mittel	-1,0 bis +1,0 SD	-5,83 bis +5,83
Niedrig	mehr als +1,0 bis 1,5 SD	mehr als +5,83 bis 8,74
Sehr niedrig	mehr als +1,5 SD	mehr als +8,74

**Tabelle 15 Zuordnung der im letzten Jahr nicht berücksichtigten Statistischen Gebiete zu Statusindexklassen**

Im Stadtteil	Statistisches Gebiet	Einwohner 31.12.2021	Statusindex
-	-	-	-

Keine Veränderung zum Vorjahr

**Tabelle 16 Statusindex 2019 bis 2022: Anzahl und Anteil der Statistischen Gebiete nach Statusindexklassen**

Statusindex (Datenstand)	2019		2020		2021		2022	
	31.12.2018		31.12.2019		31.12.2020		31.12.2021	
	Anzahl	in %	Anzahl	in %	Anzahl	in %	Anzahl	in %
Hoch	149	17,5%	141	16,6%	143	16,8%	159	18,6%
Mittel	554	65,0%	565	66,5%	564	66,1%	547	64,1%
Niedrig	73	8,6%	72	8,5%	71	8,3%	70	8,2%
Sehr niedrig	76	8,9%	72	8,5%	75	8,8%	77	9,0%
Statistische Gebiete insgesamt	852	100%	850	100%	853	100%	853	100%



**Tabelle 17 Statusindex 2019 bis 2022: Verteilung der Einwohnerzahlen**

Statusindex	Einwohnerinnen und Einwohner			
	2019	2020	2021	2022
	31.12.2018	31.12.2019	31.12.2020	31.12.2021
mittel/ hoch	1.513.000	1.543.000	1.539.000	1.547.000
	80,6%	81,8%	81,4%	81,7%
niedrig/ sehr niedrig	365.000	343.000	352.000	347.000
	19,4%	18,2%	18,6%	18,3%
Hamburg*	1.878.000	1.886.000	1.892.000	1.894.000
	100,0%	100,0%	100,0%	100,0%

\*Rundungsbedingt kann die Summe der aufgeführten Einzelwerte von der ausgewiesenen Summe abweichen.

**Tabelle 18 Statistische Gebiete mit einem höheren Statusindex in 2022 als 2021 (nur statusniedrige Statistische Gebiete 2021)**

Statistische Gebiete	Stadtteil	Statusindex 2021 31.12.2020	Statusindex 2022 31.12.2021
004 010	St.Pauli	niedrig	mittel
011 010	Horn	sehr niedrig	niedrig
011 011	Horn	sehr niedrig	niedrig
012 028	Billstedt	sehr niedrig	niedrig
014 004	Rothenburgsort	sehr niedrig	niedrig
016 021	Wilhelmsburg	niedrig	mittel
022 003	Sternschanze	niedrig	mittel
025 008	Bahrenfeld	niedrig	mittel
028 001	Lurup	niedrig	mittel
052 004	Dulsberg	niedrig	mittel
060 008	Jenfeld	sehr niedrig	niedrig
060 010	Jenfeld	sehr niedrig	niedrig
060 011	Jenfeld	niedrig	mittel
075 019	Lohbrügge	niedrig	mittel

**Tabelle 19 Statistische Gebiete mit einem niedrigeren Statusindex in 2022 als 2021 (nur statusniedrige Statistische Gebiete 2022)**

Statistische Gebiete	Stadtteil	Statusindex 2021 31.12.2020	Statusindex 2022 31.12.2021
009 002	Hamm	mittel	niedrig
011 009	Horn	niedrig	sehr niedrig
012 016	Billstedt	mittel	niedrig
020 008	Finkenwerder	mittel	niedrig
025 007	Bahrenfeld	mittel	niedrig
041 011	Schnelsen	niedrig	sehr niedrig
053 010	Barmbek-Nord	mittel	niedrig
053 011	Barmbek-Nord	niedrig	sehr niedrig
055 004	Fuhlsbüttel	niedrig	sehr niedrig
056 006	Langenhorn	mittel	niedrig
060 003	Jenfeld	mittel	niedrig
061 006	Tonndorf	mittel	niedrig
064 008	Steilshoop	niedrig	sehr niedrig
074 014	Rahlstedt	niedrig	sehr niedrig
074 025	Rahlstedt	niedrig	sehr niedrig
107 012	Neuallermöhe	niedrig	sehr niedrig
103 001	Neuenfelde	mittel	niedrig

**Tabelle 20 Statistische Gebiete mit Statuswechsel differenziert nach Statusindexklassen 2022**

Statusindexklasse* 31.12.2021	höherer Status	unverändert	niedrigerer Status	Gesamt
<b>Hoch</b>	25	134	-	159
	2,9%	15,7%	-	18,6%
<b>Mittel</b>	8	530	9	547
	0,9%	62,1%	1,1%	64,1%
<b>Niedrig</b>	6	55	9	70
	0,7%	6,4%	1,1%	8,2%
<b>Sehr niedrig</b>	-	69	8	77
	-	8,1%	0,9%	9,0%
<b>Hamburg (853 Statistische Gebiete)</b>	39	788	26	853
	4,6%	92,4%	3,0%	100,0%

\*Rundungsbedingt kann die Summe der aufgeführten Einzelwerte von der ausgewiesenen Summe abweichen.

**Tabelle 21 Längerfristige Entwicklung statusniedriger Statistischer Gebiete im Zeitverlauf 2012-2022**

Statusindexklassenwechsel 2011-2021 (Stichtag jeweils 31.12.)		Anzahl	Anteil an allen berücksichtigten Stat. Gebieten
tendenziell steigender Status	gleichmäßige Entwicklung	28	15%
	schwankende Entwicklung	20	10%
tendenziell konstanter Status	gleichmäßige Entwicklung	98	51%
	schwankende Entwicklung	18	9%
tendenziell sinkender Status	gleichmäßige Entwicklung	13	7%
	schwankende Entwicklung	15	8%
<b>Berücksichtigte Statistische Gebiete insgesamt</b>		<b>192</b>	<b>100%</b>

\*Rundungsbedingte Abweichung kann die Summe über die aufgeführten Einzelwerte von der ausgewiesenen Summe abweichen.

**Tabelle 22 Längerfristige Entwicklung aller Statistischen Gebiete im Zeitverlauf 2012-2022**

Statusindexklassenwechsel 2011-2021 (Stichtag jeweils 31.12.)		Statusindex 2022 (31.12.2021)	Anzahl	Anteil an allen berücksichtigten Stat. Gebieten
tendenziell steigender Status	gleichmäßige Entwicklung	hoch	21	2,5%
		mittel	16	1,9%
		niedrig	12	1,4%
		sehr niedrig	0	0,0%
	schwankende Entwicklung	hoch	17	2,0%
		mittel	13	1,6%
		niedrig	7	0,8%
		sehr niedrig	0	0,0%
tendenziell konstanter Status	gleichmäßige Entwicklung	hoch	108	13,0%
		mittel	464	55,9%
		niedrig	29	3,5%
		sehr niedrig	52	6,3%
	schwankende Entwicklung	hoch	12	1,4%
		mittel	14	1,7%
		niedrig	9	1,1%
		sehr niedrig	3	0,4%
tendenziell sinkender Status	gleichmäßige Entwicklung	hoch	0	0,0%
		mittel	16	1,9%
		niedrig	5	0,6%
		sehr niedrig	8	1,0%
	schwankende Entwicklung	hoch	0	0,0%
		mittel	9	1,1%
		niedrig	8	1,0%
		sehr niedrig	7	0,8%
<b>Berücksichtigte Statistische Gebiete insgesamt</b>			<b>830</b>	<b>100,0%</b>

**Tabelle 23 Wertebereich für die Dynamiksumme 2022 (31.12.2021)**

Statusindexklasse	Streuung (SD)	Wertebereich (Statussumme)
Positiv	weniger als -1,0 SD	weniger als -3,38
Stabil	-1,0 bis +1,0 SD	-3,38 bis +3,38
Negativ	mehr als +1,0 SD	mehr als +3,38

**Tabelle 24 Zuordnung der im letzten Jahr nicht berücksichtigten Statistischen Gebiete zu Dynamikindexklassen**

Im Stadtteil	Statistisches Gebiet	Einwohner 31.12.2020	Dynamikindex
-	-	-	-
Keine Veränderung zum Vorjahr			

**Tabelle 25 Statistische Gebiete mit einem niedrigen Status sowie einer negativen Dynamik in 2022**

Statistische Gebiete	Stadtteil	Bevölkerung 31.12.2021	Statusindex 2022 31.12.2021	Dynamikindex 2022 31.12.2021
009 002	Hamm	2.023	niedrig	negativ
009 004	Hamm	2.130	niedrig	negativ
012 004	Billstedt	3.165	niedrig	negativ
012 016	Billstedt	2.438	niedrig	negativ
028 012	Lurup	800	niedrig	negativ
041 006	Schnelsen	758	niedrig	negativ
042 005	Eidelstedt	2.208	niedrig	negativ
060 010	Jenfeld	2.499	niedrig	negativ
063 015	Bramfeld	1.728	niedrig	negativ
103 001	Neuenfelde	981	niedrig	negativ
103 002	Neuenfelde	2.027	niedrig	negativ

**Tabelle 26 Statistische Gebiete mit einem sehr niedrigen Status sowie einer negativen Dynamik in 2022**

Statistische Gebiete	Stadtteil	Bevölkerung 31.12.2021	Statusindex 2022 31.12.2021	Dynamikindex 2022 31.12.2021
007 003	Borgfelde	3.350	sehr niedrig	negativ
042 004	Eidelstedt	2.172	sehr niedrig	negativ
046 003	Groß Borstel	583	sehr niedrig	negativ
052 005	Dulsberg	2.134	sehr niedrig	negativ
053 011	Barmbek-Nord	2.157	sehr niedrig	negativ
055 004	Fuhlsbüttel	1.526	sehr niedrig	negativ
060 009	Jenfeld	2.375	sehr niedrig	negativ
064 002	Steilshoop	2.742	sehr niedrig	negativ
107 002	Neuallermöhe	922	sehr niedrig	negativ

**Tabelle 27 Statistische Gebiete in Fördergebieten der Integrierten Stadtteilentwicklung nach Gesamtindexklassen 2022**

Gesamtindex 2022* (31.12.2021)		Dynamikindex			
		Positiv	Stabil	Negativ	Gesamt
Statusindex	Hoch	0 0,0%	1 0,7%	0 0,0%	1 0,7%
	Mittel	3 2,0%	61 41,5%	4 2,7%	68 46,3%
	Niedrig	1 0,7%	27 18,4%	4 2,7%	32 21,8%
		9 6,1%	32 21,8%	5 3,4%	46 31,3%
	Sehr niedrig	13 8,8%	121 82,3%	13 8,8%	147 100,0%
<b>Statistische Gebiete (147) in RISE-Fördergebieten</b>					

\*Rundungsbedingt kann die Summe der aufgeführten Einzelwerte von der ausgewiesenen Summe abweichen.

**Tabelle 28 Statistische Gebiete in Fördergebieten der Integrierten Stadtteilentwicklung: Anteil der Statistischen Gebiete nach Gesamtindex 2021 und 2022 (in %)**

Gesamtindex 2021* (31.12.2020)		Dynamikindex			Ge- samt	Gesamtindex 2022* (31.12.2021)		Dynamikindex			Ge- samt
		+	0	-				+	0	-	
Status- index	Hoch	0,0	0,7	0,0	0,7	Status- index	Hoch	0,0	0,7	0,0	0,7
	Mittel	2,0	38,1	4,8	44,9		Mittel	2,0	41,5	2,7	46,3
	Niedrig	0,7	19,0	2,0	21,8		Niedrig	0,7	18,4	2,7	21,8
	Sehr niedrig	2,0	28,6	2,0	32,7		Sehr niedrig	6,1	21,8	3,4	31,3
<b>Statist. Gebiete (147)</b>		<b>4,8</b>	<b>86,4</b>	<b>8,8</b>	<b>100,0</b>	<b>Statist. Gebiete (147)</b>		<b>8,8</b>	<b>82,3</b>	<b>8,8</b>	<b>100,0</b>

\*Rundungsbedingt kann die Summe der aufgeführten Einzelwerte von der ausgewiesenen Summe abweichen.

**Tabelle 29 Statistische Gebiete in Fördergebieten der Integrierten Stadtteilentwicklung mit einem niedrigeren Statusindex 2022 im Vergleich zu 2021 (nur statusniedrige Statistische Gebiete 2022)**

<b>Stadtteil</b>	<b>Stat. Gebiet</b>	<b>Statusindex 2021 (31.12.2020)</b>	<b>Statusindex 2022 (31.12.2021)</b>	<b>Dynamikindex 2022 (31.12.2018-2021)</b>
Horn	011 009	niedrig	sehr niedrig	positiv
Billstedt	012 016	mittel	niedrig	negativ
Steilshoop	064 008	niedrig	sehr niedrig	stabil
Neuallermöhe	107 012	niedrig	sehr niedrig	stabil

**Tabelle 30 Statistische Gebiete in Fördergebieten der Integrierten Stadtteilentwicklung mit einem höheren Statusindex 2022 im Vergleich zu 2021 (nur statusniedrige Statistische Gebiete 2021)**

<b>Stadtteil</b>	<b>Stat. Gebiet</b>	<b>Statusindex 2021 (31.12.2020)</b>	<b>Statusindex 2022 (31.12.2021)</b>	<b>Dynamikindex 2022 (31.12.2018-2021)</b>
Horn	011 010	sehr niedrig	niedrig	stabil
Horn	011 011	sehr niedrig	niedrig	stabil
Billstedt	012 028	sehr niedrig	niedrig	stabil
Lurup	028 001	niedrig	mittel	stabil
Dulsberg	052 004	niedrig	mittel	stabil
Jenfeld	060 008	sehr niedrig	niedrig	stabil
Jenfeld	060 010	sehr niedrig	niedrig	negativ
Jenfeld	060 011	niedrig	mittel	stabil

**Tabelle 31 Fördergebiete der Integrierten Stadtteilentwicklung: Gesamtindex und Verteilung der Einwohnerzahlen 2022**

Gesamtindex 2022* (31.12.2021)		Dynamikindex			
		Positiv	Stabil	Negativ	Gesamt
Status- index	Hoch	0	724	0	<b>724</b>
		0,0%	0,2%	0,0%	<b>0,2%</b>
	Mittel	7.568	143.020	6.678	<b>157.266</b>
		2,2%	41,7%	1,9%	<b>45,9%</b>
	Niedrig	3.241	66.170	8.902	<b>78.313</b>
		0,9%	19,3%	2,6%	<b>22,8%</b>
	Sehr niedrig	18.364	79.747	8.553	<b>106.664</b>
		5,4%	23,3%	2,5%	<b>31,1%</b>
Statistische Ge- biete (147) in RISE- Fördergebieten		29.173	289.661	24.133	<b>342.967</b>
		<b>8,5%</b>	<b>84,5%</b>	<b>7,0%</b>	<b>100,0%</b>

\*Rundungsbedingt kann die Summe der aufgeführten Einzelwerte von der ausgewiesenen Summe abweichen.

**Tabelle 32 Aufmerksamkeitsindikatoren 2020 bis 2022**

Indikator		2020 (31.12.2019)		2021 (31.12.2020)		2022 (31.12.2021)	
		MW	SD	MW	SD	MW	SD
		(%)	(%- Pkte)	(%)	(%- Pkte)	(%)	(%- Pkte)
Kinder und Jugendliche mit Migrations- hintergrund	A1	50,4	19,9	51,1	19,8	51,0	19,7
Kinder von Alleinerziehenden	A2	21,1	8,6	20,9	8,6	21,3	8,8
SGB-II-Empfänger/-innen und AsylbLG- Empfänger/-innen	A3	9,6	9,3	10,4	10,3	9,8	9,8
Arbeitslose	A4	3,0	2,6	3,6	2,8	3,4	2,7
Kinder in Mindestsicherung	A5	17,3	15,1	17,6	14,7	16,8	14,3
Mindestsicherung im Alter	A6	9,3	9,1	9,4	8,3	9,5	8,3
Schulabschlüsse	A7	40,8	19,2	41,5	18,7	40,9	18,8

**Tabelle 33 Mittelwerte und Standardabweichungen differenziert nach Statusindexklassen**

Mittelwerte (in %)								
Jahr	Statusindex	S1	S2	S3	S4	S5	S6	S7
<b>2022</b> 31.12.2021	Hoch	28,0	13,0	1,6	0,7	2,3	2,2	16,9
	Mittel	40,4	21,7	8,3	3,1	14,8	8,4	41,6
	Niedrig*	78,4	29,0	24,4	7,7	40,1	21,2	63,4
	<b>Gesamt</b>	<b>51,0</b>	<b>21,3</b>	<b>9,8</b>	<b>3,4</b>	<b>16,8</b>	<b>9,5</b>	<b>40,9</b>
Mittelwerte (in %)								
Jahr	Statusindex	S1	S2	S3	S4	S5	S6	S7
<b>2021</b> 31.12.2020	Hoch	27,8	12,7	1,7	0,7	2,3	2,0	17,4
	Mittel	49,9	21,0	8,7	3,2	15,2	8,1	41,6
	Niedrig*	78,4	28,4	25,7	8,2	41,7	21,3	64,3
	<b>Gesamt</b>	<b>51,1</b>	<b>20,9</b>	<b>10,4</b>	<b>3,6</b>	<b>17,6</b>	<b>9,4</b>	<b>41,5</b>
Differenz								
Differenz	Statusindex	S1	S2	S3	S4	S5	S6	S7
<b>2021-2022</b>	Hoch	0,2	0,3	-0,1	0,0	0,0	0,2	-0,5
	Mittel	-9,5	0,7	-0,4	-0,1	-0,4	0,3	0,0
	Niedrig*	0,0	0,6	-1,3	-0,5	-1,6	-0,1	-0,9
	<b>Gesamt</b>	<b>-0,1</b>	<b>0,5</b>	<b>-0,6</b>	<b>-0,2</b>	<b>-0,8</b>	<b>0,1</b>	<b>-0,6</b>
Standardabweichung (in %)								
Jahr	Statusindex	S1	S2	S3	S4	S5	S6	S7
<b>2022</b> 31.12.2021	Hoch	6,7	3,7	1,1	0,4	2,2	1,8	9,1
	Mittel	14,6	7,4	5,3	1,5	8,7	5,7	13,7
	Niedrig*	10,2	10,2	12,6	2,4	10,5	8,9	11,1
	<b>Gesamt</b>	<b>19,7</b>	<b>8,8</b>	<b>9,8</b>	<b>2,7</b>	<b>14,3</b>	<b>8,3</b>	<b>18,8</b>
Standardabweichung (in %)								
Jahr	Statusindex	S1	S2	S3	S4	S5	S6	S7
<b>2021</b> 31.12.2020	Hoch	7,7	3,4	1,1	0,4	2,1	1,8	8,5
	Mittel	14,7	7,2	5,6	1,6	9,0	5,7	13,7
	Niedrig*	10,9	10,0	13,4	2,5	10,7	8,5	12,0
	<b>Gesamt</b>	<b>19,8</b>	<b>8,6</b>	<b>10,3</b>	<b>2,8</b>	<b>14,7</b>	<b>8,3</b>	<b>18,7</b>
Differenz								
Differenz	Statusindex	S1	S2	S3	S4	S5	S6	S7
<b>2021-2022</b>	Hoch	-0,9	0,3	0,0	0,0	0,1	0,1	0,7
	Mittel	-0,2	0,1	-0,3	-0,1	-0,3	0,1	0,1
	Niedrig*	-0,8	0,3	-0,8	-0,2	-0,2	0,4	-0,9
	<b>Gesamt</b>	<b>-0,1</b>	<b>0,2</b>	<b>-0,5</b>	<b>-0,2</b>	<b>-0,4</b>	<b>0,1</b>	<b>0,1</b>

\*Hier wurden, im Sinne der Vergleichbarkeit mit den Vorjahresberichten, die Statusindexklassen niedrig und sehr niedrig zu einer gemeinsamen Klasse niedrig zusammengefasst.



## **B Tabellenanhang**











Stadtteil	Stat. Gebiet	Statusindex 2012	Statusindex 2013	Statusindex 2014	Statusindex 2015	Statusindex 2016	Statusindex 2017	Statusindex 2018	Statusindex 2019	Statusindex 2020	Statusindex 2021	Statusindex 2022	Dynamik-index 2022
Ottensen	024 014	mittel	mittel	mittel	mittel	mittel	mittel	mittel	mittel	mittel	mittel	mittel	stabil
Ottensen	024 015	mittel	mittel	mittel	hoch	hoch	hoch	hoch	hoch	hoch	hoch	hoch	stabil
Bahrenfeld	025 001	mittel	mittel	mittel	mittel	mittel	niedrig	mittel	niedrig	niedrig	mittel	mittel	positiv
Bahrenfeld	025 003	mittel	mittel	mittel	mittel	mittel	mittel	mittel	mittel	mittel	mittel	mittel	stabil
Bahrenfeld	025 004	mittel	mittel	mittel	mittel	mittel	mittel	mittel	mittel	mittel	mittel	mittel	positiv
Bahrenfeld	025 006	mittel	mittel	mittel	mittel	mittel	mittel	mittel	mittel	hoch	hoch	hoch	stabil
Bahrenfeld	025 007	niedrig	niedrig	niedrig	mittel	niedrig	niedrig	niedrig	mittel	mittel	mittel	niedrig	stabil
Bahrenfeld	025 008	mittel	mittel	mittel	mittel	niedrig	mittel	niedrig	niedrig	niedrig	niedrig	mittel	stabil
Bahrenfeld	025 011	mittel	mittel	mittel	mittel	mittel	mittel	niedrig	niedrig	mittel	mittel	mittel	stabil
Bahrenfeld	025 012	mittel	mittel	mittel	mittel	mittel	mittel	mittel	mittel	mittel	mittel	mittel	stabil
Bahrenfeld	025 013	mittel	mittel	mittel	mittel	mittel	mittel	mittel	mittel	mittel	mittel	mittel	stabil
Bahrenfeld	025 014	mittel	mittel	mittel	mittel	mittel	mittel	mittel	mittel	mittel	mittel	mittel	positiv
Bahrenfeld	025 015	mittel	mittel	mittel	mittel	mittel	mittel	mittel	mittel	mittel	mittel	mittel	stabil
Bahrenfeld	025 016	mittel	mittel	mittel	mittel	mittel	mittel	mittel	mittel	mittel	mittel	mittel	stabil
Bahrenfeld	025 017	mittel	mittel	mittel	mittel	mittel	mittel	mittel	mittel	mittel	mittel	mittel	stabil
Bahrenfeld	025 018	mittel	mittel	mittel	mittel	mittel	mittel	mittel	hoch	hoch	mittel	mittel	stabil
Groß Flottbek	026 001	hoch	hoch	hoch	hoch	hoch	hoch	hoch	hoch	hoch	hoch	hoch	stabil
Groß Flottbek	026 002	hoch	hoch	hoch	hoch	hoch	hoch	hoch	hoch	hoch	hoch	hoch	stabil
Groß Flottbek	026 003	hoch	hoch	hoch	hoch	hoch	hoch	hoch	hoch	hoch	hoch	hoch	stabil
Groß Flottbek	026 004	hoch	hoch	hoch	hoch	hoch	hoch	hoch	hoch	hoch	hoch	hoch	stabil
Groß Flottbek	026 005	hoch	hoch	hoch	hoch	hoch	hoch	hoch	hoch	hoch	hoch	hoch	stabil
Othmarschen	027 001	hoch	hoch	hoch	hoch	hoch	hoch	hoch	hoch	hoch	hoch	hoch	stabil
Othmarschen	027 002	hoch	hoch	hoch	hoch	hoch	hoch	hoch	hoch	hoch	hoch	hoch	stabil
Othmarschen	027 003	hoch	hoch	hoch	hoch	mittel	hoch	mittel	mittel	mittel	mittel	mittel	stabil
Othmarschen	027 004	mittel	mittel	mittel	mittel	mittel	hoch	hoch	hoch	hoch	hoch	hoch	stabil
Othmarschen	027 006	hoch	hoch	hoch	hoch	hoch	hoch	hoch	hoch	hoch	hoch	hoch	stabil
Othmarschen	027 007	hoch	hoch	hoch	hoch	hoch	hoch	hoch	hoch	hoch	hoch	hoch	stabil
Othmarschen	027 008	mittel	mittel	mittel	mittel	mittel	mittel	mittel	mittel	mittel	mittel	mittel	stabil
Othmarschen	027 009	hoch	hoch	hoch	hoch	hoch	hoch	hoch	hoch	hoch	hoch	hoch	stabil
Lurup	028 001	mittel	niedrig	niedrig	niedrig	niedrig	niedrig	mittel	niedrig	niedrig	niedrig	mittel	stabil
Lurup	028 002	mittel	mittel	mittel	mittel	mittel	mittel	mittel	mittel	mittel	mittel	mittel	stabil
Lurup	028 003	niedrig	niedrig	niedrig	niedrig	niedrig	niedrig	niedrig	sehr niedrig	niedrig	niedrig	niedrig	stabil









Stadtteil	Stat. Gebiet	Statusindex 2012	Statusindex 2013	Statusindex 2014	Statusindex 2015	Statusindex 2016	Statusindex 2017	Statusindex 2018	Statusindex 2019	Statusindex 2020	Statusindex 2021	Statusindex 2022	Dynamik-index 2022
Hoheluft-West	038 003	mittel	mittel	mittel	mittel	mittel	mittel	mittel	mittel	mittel	mittel	mittel	stabil
Hoheluft-West	038 004	mittel	mittel	mittel	mittel	mittel	mittel	mittel	mittel	mittel	mittel	hoch	stabil
Hoheluft-West	038 005	hoch	hoch	hoch	hoch	hoch	hoch	hoch	hoch	hoch	hoch	hoch	stabil
Hoheluft-West	038 006	mittel	hoch	hoch	hoch	hoch	hoch	hoch	hoch	hoch	hoch	hoch	stabil
Lokstedt	039 001	hoch	hoch	hoch	mittel	hoch	hoch	hoch	mittel	mittel	mittel	mittel	negativ
Lokstedt	039 002	mittel	mittel	mittel	mittel	mittel	mittel	mittel	mittel	mittel	mittel	mittel	stabil
Lokstedt	039 003	mittel	mittel	mittel	mittel	mittel	mittel	mittel	mittel	mittel	mittel	mittel	stabil
Lokstedt	039 004	mittel	mittel	mittel	mittel	mittel	mittel	mittel	mittel	mittel	mittel	mittel	stabil
Lokstedt	039 005	hoch	hoch	mittel	mittel	mittel	hoch	hoch	hoch	hoch	mittel	mittel	stabil
Lokstedt	039 006	mittel	mittel	mittel	mittel	mittel	mittel	mittel	mittel	mittel	mittel	mittel	stabil
Lokstedt	039 007	mittel	mittel	mittel	mittel	mittel	mittel	mittel	mittel	mittel	mittel	mittel	stabil
Lokstedt	039 008	hoch	hoch	hoch	hoch	hoch	hoch	hoch	hoch	hoch	hoch	hoch	stabil
Lokstedt	039 009	hoch	mittel	mittel	hoch	hoch	hoch	mittel	hoch	hoch	hoch	hoch	stabil
Lokstedt	039 010	sehr niedrig	sehr niedrig	sehr niedrig	sehr niedrig	sehr niedrig	sehr niedrig	sehr niedrig	sehr niedrig	sehr niedrig	sehr niedrig	sehr niedrig	stabil
Lokstedt	039 011	mittel	hoch	hoch	mittel	hoch	mittel	mittel	mittel	mittel	mittel	mittel	stabil
Lokstedt	039 012	mittel	mittel	mittel	mittel	mittel	mittel	mittel	mittel	mittel	mittel	mittel	stabil
Niendorf	040 002	mittel	mittel	mittel	mittel	mittel	mittel	mittel	mittel	mittel	mittel	mittel	stabil
Niendorf	040 003	mittel	hoch	hoch	mittel	mittel	mittel	mittel	mittel	mittel	mittel	hoch	stabil
Niendorf	040 004	mittel	hoch	hoch	hoch	hoch	hoch	mittel	mittel	mittel	mittel	mittel	stabil
Niendorf	040 005	mittel	mittel	mittel	mittel	mittel	mittel	mittel	mittel	mittel	mittel	mittel	stabil
Niendorf	040 006	hoch	hoch	mittel	mittel	hoch	hoch	hoch	hoch	hoch	hoch	hoch	stabil
Niendorf	040 007	hoch	mittel	mittel	mittel	mittel	mittel	mittel	mittel	mittel	mittel	mittel	stabil
Niendorf	040 008	hoch	hoch	hoch	hoch	hoch	hoch	hoch	hoch	hoch	hoch	hoch	stabil
Niendorf	040 009	hoch	hoch	hoch	hoch	hoch	hoch	hoch	hoch	hoch	hoch	hoch	stabil
Niendorf	040 010	hoch	hoch	hoch	hoch	hoch	hoch	hoch	hoch	mittel	mittel	hoch	stabil
Niendorf	040 011	mittel	mittel	mittel	mittel	mittel	mittel	mittel	mittel	mittel	mittel	mittel	stabil
Niendorf	040 012	mittel	mittel	mittel	mittel	mittel	mittel	mittel	mittel	mittel	mittel	mittel	stabil
Niendorf	040 013	mittel	mittel	mittel	mittel	mittel	mittel	mittel	mittel	mittel	mittel	mittel	stabil
Niendorf	040 014	mittel	mittel	mittel	mittel	mittel	mittel	mittel	mittel	mittel	mittel	mittel	stabil
Niendorf	040 015	mittel	mittel	mittel	mittel	mittel	mittel	mittel	mittel	mittel	mittel	mittel	stabil
Niendorf	040 016	mittel	mittel	mittel	mittel	mittel	mittel	mittel	mittel	mittel	mittel	mittel	stabil
Niendorf	040 017	mittel	mittel	hoch	hoch	hoch	hoch	hoch	mittel	mittel	mittel	mittel	stabil



Stadtteil	Stat. Gebiet	Statusindex 2012	Statusindex 2013	Statusindex 2014	Statusindex 2015	Statusindex 2016	Statusindex 2017	Statusindex 2018	Statusindex 2019	Statusindex 2020	Statusindex 2021	Statusindex 2022	Dynamik-index 2022
Stellingen	043 006	mittel	mittel	mittel	mittel	mittel	mittel	mittel	mittel	mittel	mittel	mittel	stabil
Stellingen	043 008	mittel	mittel	mittel	mittel	mittel	mittel	mittel	mittel	mittel	mittel	mittel	stabil
Stellingen	043 010	mittel	mittel	mittel	mittel	mittel	mittel	mittel	mittel	mittel	mittel	mittel	stabil
Stellingen	043 011	mittel	mittel	mittel	mittel	mittel	mittel	mittel	mittel	mittel	mittel	mittel	stabil
Stellingen	043 012	mittel	mittel	mittel	mittel	mittel	mittel	mittel	mittel	mittel	mittel	mittel	stabil
Stellingen	043 013	mittel	mittel	mittel	mittel	mittel	mittel	mittel	mittel	mittel	mittel	mittel	stabil
Stellingen	043 014	mittel	mittel	hoch	hoch	hoch	hoch	hoch	hoch	hoch	hoch	hoch	stabil
Stellingen	043 015	mittel	mittel	mittel	mittel	mittel	mittel	mittel	mittel	mittel	mittel	mittel	negativ
Stellingen	043 016	mittel	mittel	mittel	mittel	mittel	mittel	mittel	mittel	mittel	mittel	mittel	stabil
Hoheluft-Ost	044 001	mittel	mittel	mittel	mittel	mittel	mittel	mittel	mittel	mittel	mittel	mittel	stabil
Hoheluft-Ost	044 002	mittel	mittel	mittel	hoch	hoch	mittel	mittel	mittel	mittel	mittel	hoch	stabil
Hoheluft-Ost	044 003	mittel	mittel	mittel	mittel	mittel	mittel	mittel	mittel	hoch	hoch	hoch	stabil
Hoheluft-Ost	044 004	mittel	mittel	mittel	mittel	mittel	mittel	mittel	mittel	mittel	mittel	mittel	stabil
Hoheluft-Ost	044 005	mittel	mittel	mittel	mittel	mittel	mittel	hoch	mittel	mittel	mittel	hoch	stabil
Eppendorf	045 001	mittel	mittel	mittel	mittel	mittel	mittel	mittel	mittel	mittel	mittel	mittel	stabil
Eppendorf	045 002	hoch	hoch	hoch	mittel	mittel	hoch	hoch	hoch	hoch	hoch	hoch	stabil
Eppendorf	045 003	mittel	mittel	mittel	mittel	mittel	mittel	mittel	mittel	mittel	mittel	mittel	stabil
Eppendorf	045 004	mittel	mittel	mittel	mittel	mittel	mittel	mittel	mittel	mittel	mittel	mittel	stabil
Eppendorf	045 005	mittel	mittel	mittel	mittel	mittel	mittel	mittel	mittel	mittel	mittel	mittel	stabil
Eppendorf	045 006	mittel	hoch	mittel	mittel	mittel	hoch	hoch	hoch	hoch	hoch	hoch	stabil
Eppendorf	045 007	hoch	hoch	hoch	hoch	mittel	hoch	mittel	hoch	mittel	mittel	hoch	stabil
Eppendorf	045 008	mittel	mittel	mittel	mittel	hoch	hoch	hoch	hoch	hoch	hoch	mittel	stabil
Eppendorf	045 009	hoch	hoch	hoch	hoch	hoch	hoch	hoch	hoch	hoch	hoch	hoch	stabil
Eppendorf	045 010	hoch	hoch	hoch	hoch	hoch	hoch	hoch	hoch	hoch	hoch	hoch	stabil
Eppendorf	045 011	hoch	hoch	hoch	hoch	hoch	hoch	hoch	hoch	hoch	hoch	hoch	negativ
Groß Borstel	046 001	mittel	mittel	mittel	mittel	mittel	mittel	mittel	mittel	mittel	mittel	mittel	stabil
Groß Borstel	046 004	mittel	mittel	hoch	mittel	mittel	mittel	mittel	mittel	mittel	mittel	mittel	stabil
Groß Borstel	046 005	mittel	mittel	mittel	mittel	mittel	mittel	mittel	mittel	mittel	mittel	mittel	stabil
Groß Borstel	046 006	mittel	mittel	mittel	mittel	mittel	mittel	mittel	mittel	mittel	mittel	mittel	stabil
Groß Borstel	046 007	mittel	mittel	mittel	mittel	mittel	mittel	mittel	mittel	mittel	mittel	mittel	positiv
Alsterdorf	047 001	mittel	mittel	mittel	mittel	mittel	mittel	niedrig	mittel	mittel	mittel	mittel	stabil
Alsterdorf	047 002	mittel	mittel	mittel	mittel	mittel	mittel	mittel	mittel	hoch	hoch	hoch	stabil



Stadtteil	Stat. Gebiet	Statusindex 2012	Statusindex 2013	Statusindex 2014	Statusindex 2015	Statusindex 2016	Statusindex 2017	Statusindex 2018	Statusindex 2019	Statusindex 2020	Statusindex 2021	Statusindex 2022	Dynamik-index 2022
Uhlenhorst	049 004	mittel	mittel	mittel	mittel	mittel	mittel	hoch	hoch	mittel	hoch	hoch	stabil
Uhlenhorst	049 005	mittel	hoch	mittel	mittel	hoch	mittel	hoch	hoch	mittel	mittel	mittel	stabil
Uhlenhorst	049 006	mittel	mittel	mittel	mittel	mittel	mittel	mittel	mittel	mittel	mittel	mittel	stabil
Uhlenhorst	049 007	hoch	hoch	hoch	mittel	hoch	mittel	mittel	mittel	mittel	mittel	hoch	stabil
Uhlenhorst	049 008	mittel	mittel	mittel	mittel	mittel	mittel	mittel	mittel	mittel	mittel	mittel	negativ
Uhlenhorst	049 009	mittel	mittel	mittel	mittel	mittel	mittel	mittel	mittel	mittel	mittel	mittel	stabil
Hohenfelde	050 002	mittel	mittel	mittel	mittel	mittel	mittel	mittel	mittel	mittel	mittel	mittel	stabil
Hohenfelde	050 003	mittel	mittel	mittel	mittel	mittel	mittel	mittel	mittel	mittel	mittel	mittel	stabil
Hohenfelde	050 004	mittel	mittel	mittel	mittel	mittel	mittel	mittel	mittel	mittel	mittel	mittel	stabil
Hohenfelde	050 005	mittel	mittel	mittel	mittel	mittel	mittel	mittel	mittel	mittel	mittel	mittel	stabil
Barmbek-Süd	051 001	mittel	mittel	mittel	mittel	mittel	mittel	mittel	mittel	mittel	mittel	mittel	stabil
Barmbek-Süd	051 002	mittel	mittel	mittel	mittel	mittel	mittel	mittel	mittel	mittel	mittel	mittel	stabil
Barmbek-Süd	051 003	mittel	mittel	mittel	mittel	mittel	mittel	mittel	mittel	mittel	mittel	mittel	stabil
Barmbek-Süd	051 004	mittel	mittel	mittel	mittel	mittel	mittel	mittel	mittel	mittel	mittel	mittel	stabil
Barmbek-Süd	051 005	mittel	mittel	mittel	mittel	mittel	mittel	mittel	mittel	mittel	mittel	mittel	stabil
Barmbek-Süd	051 006	mittel	mittel	mittel	mittel	mittel	mittel	mittel	mittel	mittel	mittel	mittel	stabil
Barmbek-Süd	051 007	mittel	mittel	mittel	mittel	mittel	mittel	mittel	mittel	mittel	mittel	mittel	stabil
Barmbek-Süd	051 008	mittel	mittel	mittel	mittel	mittel	mittel	mittel	mittel	mittel	mittel	mittel	stabil
Barmbek-Süd	051 009	mittel	mittel	mittel	mittel	mittel	mittel	mittel	mittel	mittel	mittel	mittel	stabil
Barmbek-Süd	051 010	mittel	mittel	mittel	mittel	mittel	mittel	mittel	mittel	mittel	mittel	mittel	stabil
Barmbek-Süd	051 011	mittel	hoch	mittel	hoch	mittel	hoch	hoch	hoch	mittel	mittel	mittel	stabil
Barmbek-Süd	051 012	mittel	mittel	mittel	mittel	mittel	mittel	mittel	mittel	mittel	mittel	mittel	negativ
Barmbek-Süd	051 013	mittel	mittel	mittel	mittel	mittel	mittel	mittel	mittel	mittel	mittel	mittel	positiv
Barmbek-Süd	051 014	mittel	mittel	mittel	mittel	mittel	mittel	mittel	mittel	mittel	mittel	mittel	stabil
Barmbek-Süd	051 015	mittel	mittel	mittel	mittel	mittel	mittel	mittel	mittel	mittel	mittel	mittel	stabil
Barmbek-Süd	051 016	mittel	mittel	mittel	mittel	mittel	mittel	mittel	mittel	mittel	mittel	mittel	negativ
Dulsberg	052 001	sehr niedrig	sehr niedrig	sehr niedrig	sehr niedrig	sehr niedrig	sehr niedrig	sehr niedrig	sehr niedrig	sehr niedrig	sehr niedrig	sehr niedrig	stabil
Dulsberg	052 002	sehr niedrig	niedrig	sehr niedrig	niedrig	niedrig	sehr niedrig	niedrig	niedrig	niedrig	niedrig	niedrig	stabil
Dulsberg	052 003	mittel	mittel	niedrig	mittel	mittel	mittel	mittel	mittel	mittel	mittel	mittel	stabil
Dulsberg	052 004	sehr niedrig	niedrig	niedrig	niedrig	niedrig	niedrig	niedrig	niedrig	niedrig	niedrig	mittel	stabil
Dulsberg	052 005	sehr niedrig	sehr niedrig	sehr niedrig	sehr niedrig	sehr niedrig	sehr niedrig	sehr niedrig	sehr niedrig	sehr niedrig	sehr niedrig	sehr niedrig	negativ
Dulsberg	052 006	niedrig	mittel	mittel	mittel	mittel	mittel	niedrig	niedrig	mittel	mittel	mittel	stabil

Stadtteil	Stat. Gebiet	Statusindex 2012	Statusindex 2013	Statusindex 2014	Statusindex 2015	Statusindex 2016	Statusindex 2017	Statusindex 2018	Statusindex 2019	Statusindex 2020	Statusindex 2021	Statusindex 2022	Dynamik-index 2022	
Dulsberg	052 007	sehr niedrig	sehr niedrig	sehr niedrig	sehr niedrig	sehr niedrig	sehr niedrig	niedrig	niedrig	niedrig	sehr niedrig	sehr niedrig	stabil	
Barmbek-Nord	053 001	mittel	hoch	hoch	hoch	hoch	hoch	hoch	hoch	hoch	mittel	hoch	stabil	
Barmbek-Nord	053 002	mittel	mittel	mittel	mittel	mittel	mittel	mittel	mittel	mittel	mittel	mittel	stabil	
Barmbek-Nord	053 004	mittel	mittel	mittel	mittel	mittel	mittel	mittel	mittel	mittel	mittel	mittel	positiv	
Barmbek-Nord	053 005	mittel	mittel	mittel	mittel	mittel	mittel	mittel	mittel	mittel	mittel	mittel	stabil	
Barmbek-Nord	053 006	mittel	mittel	mittel	mittel	mittel	mittel	mittel	mittel	mittel	mittel	mittel	stabil	
Barmbek-Nord	053 007	mittel	mittel	mittel	mittel	mittel	mittel	mittel	mittel	mittel	mittel	mittel	stabil	
Barmbek-Nord	053 008	mittel	mittel	mittel	mittel	mittel	mittel	mittel	mittel	mittel	mittel	mittel	stabil	
Barmbek-Nord	053 009	mittel	mittel	mittel	mittel	mittel	mittel	mittel	mittel	mittel	mittel	mittel	stabil	
Barmbek-Nord	053 010	niedrig	niedrig	niedrig	niedrig	mittel	niedrig	mittel	niedrig	mittel	mittel	niedrig	stabil	
Barmbek-Nord	053 011	niedrig	niedrig	niedrig	niedrig	niedrig	niedrig	niedrig	niedrig	niedrig	niedrig	niedrig	sehr niedrig	negativ
Barmbek-Nord	053 013	mittel	mittel	mittel	mittel	mittel	mittel	mittel	mittel	mittel	mittel	mittel	stabil	
Barmbek-Nord	053 014	mittel	mittel	mittel	mittel	mittel	mittel	mittel	mittel	mittel	mittel	mittel	stabil	
Barmbek-Nord	053 015	mittel	mittel	mittel	mittel	mittel	mittel	mittel	mittel	mittel	mittel	mittel	stabil	
Barmbek-Nord	053 017	mittel	mittel	mittel	mittel	mittel	mittel	mittel	mittel	mittel	mittel	mittel	stabil	
Barmbek-Nord	053 018	mittel	mittel	mittel	mittel	mittel	mittel	mittel	mittel	mittel	mittel	mittel	stabil	
Barmbek-Nord	053 019	mittel	mittel	mittel	mittel	mittel	mittel	mittel	mittel	mittel	mittel	mittel	stabil	
Barmbek-Nord	053 020	mittel	mittel	mittel	mittel	mittel	mittel	mittel	mittel	mittel	mittel	mittel	stabil	
Barmbek-Nord	053 022	mittel	mittel	mittel	mittel	mittel	mittel	mittel	mittel	mittel	mittel	mittel	stabil	
Barmbek-Nord	053 023	mittel	mittel	mittel	mittel	mittel	mittel	mittel	mittel	mittel	mittel	mittel	stabil	
Barmbek-Nord	053 024	mittel	mittel	mittel	mittel	mittel	mittel	mittel	mittel	mittel	mittel	mittel	stabil	
Ohlsdorf	054 001	hoch	hoch	hoch	hoch	hoch	hoch	hoch	hoch	hoch	hoch	hoch	stabil	
Ohlsdorf	054 002	mittel	mittel	hoch	hoch	hoch	hoch	mittel	mittel	mittel	mittel	mittel	positiv	
Ohlsdorf	054 003	mittel	mittel	mittel	mittel	mittel	mittel	mittel	mittel	mittel	mittel	mittel	stabil	
Ohlsdorf	054 004	mittel	mittel	mittel	mittel	mittel	mittel	mittel	mittel	mittel	mittel	mittel	stabil	
Ohlsdorf	054 005	mittel	mittel	mittel	mittel	mittel	mittel	mittel	mittel	mittel	mittel	mittel	stabil	
Ohlsdorf	054 006	mittel	mittel	mittel	mittel	mittel	mittel	mittel	mittel	mittel	mittel	mittel	stabil	
Ohlsdorf	054 007	mittel	mittel	mittel	niedrig	mittel	mittel	mittel	mittel	mittel	mittel	mittel	positiv	
Ohlsdorf	054 008	mittel	mittel	mittel	mittel	mittel	mittel	mittel	mittel	mittel	mittel	mittel	stabil	
Fuhlsbüttel	055 002	mittel	mittel	mittel	mittel	mittel	mittel	mittel	mittel	mittel	mittel	mittel	stabil	
Fuhlsbüttel	055 003	mittel	mittel	mittel	mittel	mittel	mittel	mittel	mittel	mittel	mittel	mittel	stabil	
Fuhlsbüttel	055 004	mittel	mittel	mittel	mittel	mittel	mittel	hoch	mittel	niedrig	niedrig	sehr niedrig	negativ	





Stadtteil	Stat. Gebiet	Statusindex 2012	Statusindex 2013	Statusindex 2014	Statusindex 2015	Statusindex 2016	Statusindex 2017	Statusindex 2018	Statusindex 2019	Statusindex 2020	Statusindex 2021	Statusindex 2022	Dynamik-index 2022
Wandsbek	058 004	mittel	mittel	mittel	mittel	mittel	mittel	mittel	mittel	mittel	mittel	mittel	stabil
Wandsbek	058 005	mittel	mittel	mittel	mittel	mittel	mittel	mittel	mittel	mittel	mittel	mittel	stabil
Wandsbek	058 006	mittel	mittel	mittel	mittel	mittel	mittel	mittel	mittel	mittel	mittel	mittel	stabil
Wandsbek	058 007	mittel	mittel	mittel	mittel	mittel	mittel	mittel	mittel	mittel	mittel	mittel	stabil
Wandsbek	058 008	mittel	mittel	mittel	mittel	mittel	mittel	niedrig	sehr niedrig	sehr niedrig	sehr niedrig	sehr niedrig	stabil
Wandsbek	058 009	mittel	mittel	mittel	mittel	mittel	mittel	mittel	mittel	mittel	mittel	mittel	stabil
Wandsbek	058 010	mittel	mittel	mittel	mittel	mittel	mittel	mittel	mittel	mittel	mittel	mittel	positiv
Wandsbek	058 011	mittel	mittel	mittel	mittel	mittel	mittel	mittel	mittel	mittel	mittel	mittel	stabil
Wandsbek	058 012	mittel	mittel	mittel	mittel	mittel	mittel	mittel	mittel	mittel	mittel	mittel	stabil
Wandsbek	058 013	mittel	mittel	mittel	mittel	mittel	mittel	mittel	mittel	mittel	mittel	mittel	stabil
Wandsbek	058 014	mittel	mittel	mittel	mittel	mittel	mittel	mittel	mittel	mittel	mittel	mittel	stabil
Marienthal	059 001	mittel	hoch	hoch	hoch	mittel	hoch	hoch	mittel	mittel	mittel	mittel	stabil
Marienthal	059 002	hoch	hoch	hoch	mittel	hoch	mittel	mittel	mittel	mittel	mittel	mittel	stabil
Marienthal	059 003	hoch	hoch	mittel	mittel	hoch	mittel	hoch	hoch	hoch	mittel	hoch	stabil
Marienthal	059 004	mittel	mittel	mittel	mittel	mittel	mittel	mittel	mittel	mittel	mittel	mittel	stabil
Marienthal	059 005	hoch	hoch	hoch	mittel	hoch	hoch	mittel	hoch	hoch	hoch	hoch	stabil
Jenfeld	060 001	sehr niedrig	sehr niedrig	sehr niedrig	sehr niedrig	sehr niedrig	sehr niedrig	sehr niedrig	sehr niedrig	sehr niedrig	sehr niedrig	sehr niedrig	stabil
Jenfeld	060 002	mittel	mittel	mittel	mittel	mittel	mittel	mittel	mittel	mittel	mittel	mittel	stabil
Jenfeld	060 003	niedrig	niedrig	niedrig	niedrig	mittel	mittel	niedrig	mittel	mittel	mittel	niedrig	stabil
Jenfeld	060 005	mittel	mittel	mittel	mittel	mittel	mittel	mittel	mittel	mittel	mittel	mittel	stabil
Jenfeld	060 006	sehr niedrig	sehr niedrig	sehr niedrig	sehr niedrig	sehr niedrig	sehr niedrig	sehr niedrig	sehr niedrig	sehr niedrig	sehr niedrig	sehr niedrig	stabil
Jenfeld	060 007	niedrig	niedrig	niedrig	niedrig	niedrig	niedrig	mittel	niedrig	niedrig	niedrig	niedrig	stabil
Jenfeld	060 008	sehr niedrig	sehr niedrig	sehr niedrig	sehr niedrig	sehr niedrig	sehr niedrig	sehr niedrig	sehr niedrig	sehr niedrig	sehr niedrig	niedrig	stabil
Jenfeld	060 009	mittel	mittel	mittel	mittel	mittel	mittel	niedrig	sehr niedrig	sehr niedrig	sehr niedrig	sehr niedrig	negativ
Jenfeld	060 010	niedrig	niedrig	niedrig	niedrig	niedrig	niedrig	niedrig	niedrig	niedrig	sehr niedrig	niedrig	negativ
Jenfeld	060 011	niedrig	niedrig	niedrig	niedrig	niedrig	niedrig	mittel	niedrig	mittel	niedrig	mittel	stabil
Jenfeld	060 012	mittel	mittel	mittel	mittel	mittel	mittel	mittel	mittel	mittel	mittel	mittel	stabil
Tonndorf	061 002	mittel	mittel	mittel	mittel	mittel	mittel	mittel	mittel	mittel	mittel	mittel	stabil
Tonndorf	061 003	mittel	mittel	mittel	mittel	mittel	mittel	mittel	mittel	mittel	mittel	mittel	stabil
Tonndorf	061 004	mittel	mittel	mittel	mittel	mittel	mittel	mittel	mittel	mittel	mittel	mittel	stabil
Tonndorf	061 005	mittel	mittel	mittel	mittel	mittel	mittel	mittel	mittel	mittel	mittel	mittel	stabil
Tonndorf	061 006	mittel	mittel	mittel	mittel	mittel	niedrig	mittel	mittel	mittel	mittel	niedrig	stabil

















Stadtteil	Stat. Gebiet	Statusindex 2012	Statusindex 2013	Statusindex 2014	Statusindex 2015	Statusindex 2016	Statusindex 2017	Statusindex 2018	Statusindex 2019	Statusindex 2020	Statusindex 2021	Statusindex 2022	Dynamik-index 2022
Harburg	088 010	sehr niedrig	sehr niedrig	sehr niedrig	sehr niedrig	sehr niedrig	sehr niedrig	sehr niedrig	sehr niedrig	niedrig	niedrig	niedrig	stabil
Neuland	089 001	mittel	mittel	mittel	mittel	mittel	mittel	mittel	mittel	mittel	mittel	mittel	negativ
Neuland	089 002	mittel	mittel	mittel	mittel	mittel	mittel	mittel	mittel	mittel	mittel	mittel	negativ
Wilstorf	091 001	mittel	mittel	mittel	mittel	mittel	mittel	mittel	mittel	mittel	mittel	mittel	stabil
Wilstorf	091 002	mittel	niedrig	niedrig	niedrig	niedrig	mittel	mittel	mittel	niedrig	niedrig	niedrig	stabil
Wilstorf	091 003	niedrig	niedrig	niedrig	niedrig	niedrig	mittel	mittel	mittel	mittel	mittel	mittel	stabil
Wilstorf	091 004	mittel	mittel	mittel	mittel	mittel	mittel	mittel	mittel	mittel	mittel	mittel	negativ
Wilstorf	091 005	mittel	mittel	mittel	mittel	mittel	mittel	mittel	mittel	mittel	mittel	mittel	negativ
Wilstorf	091 006	mittel	mittel	mittel	mittel	mittel	mittel	mittel	mittel	mittel	mittel	mittel	stabil
Wilstorf	091 007	mittel	mittel	mittel	mittel	mittel	mittel	mittel	mittel	mittel	mittel	mittel	stabil
Rönneburg	092 001	mittel	mittel	mittel	mittel	mittel	mittel	mittel	mittel	mittel	mittel	mittel	stabil
Langenbek	093 001	mittel	mittel	mittel	mittel	mittel	mittel	mittel	mittel	mittel	mittel	mittel	stabil
Sinstorf	094 001	mittel	mittel	mittel	mittel	mittel	mittel	mittel	mittel	mittel	mittel	mittel	stabil
Sinstorf	094 002	mittel	mittel	mittel	mittel	mittel	mittel	mittel	mittel	mittel	mittel	mittel	negativ
Marmstorf	095 001	mittel	mittel	mittel	mittel	mittel	mittel	mittel	mittel	mittel	mittel	mittel	stabil
Marmstorf	095 002	hoch	hoch	hoch	hoch	hoch	hoch	hoch	hoch	hoch	hoch	hoch	stabil
Marmstorf	095 003	hoch	hoch	hoch	hoch	hoch	hoch	hoch	hoch	hoch	hoch	mittel	stabil
Marmstorf	095 004	mittel	mittel	mittel	mittel	mittel	mittel	mittel	mittel	mittel	mittel	mittel	stabil
Marmstorf	095 005	mittel	mittel	mittel	mittel	mittel	mittel	mittel	mittel	mittel	mittel	mittel	stabil
Eißendorf	096 001	mittel	mittel	mittel	mittel	mittel	mittel	mittel	mittel	mittel	mittel	mittel	stabil
Eißendorf	096 002	mittel	mittel	mittel	mittel	mittel	mittel	mittel	mittel	mittel	mittel	mittel	stabil
Eißendorf	096 003	mittel	mittel	mittel	mittel	mittel	mittel	mittel	mittel	mittel	mittel	mittel	stabil
Eißendorf	096 004	niedrig	niedrig	sehr niedrig	sehr niedrig	sehr niedrig	sehr niedrig	niedrig	niedrig	sehr niedrig	niedrig	niedrig	stabil
Eißendorf	096 005	mittel	mittel	mittel	niedrig	niedrig	mittel	mittel	mittel	mittel	mittel	mittel	stabil
Eißendorf	096 006	mittel	mittel	mittel	mittel	mittel	mittel	mittel	mittel	mittel	mittel	mittel	stabil
Eißendorf	096 007	mittel	mittel	mittel	mittel	mittel	mittel	mittel	mittel	mittel	mittel	mittel	stabil
Eißendorf	096 008	niedrig	niedrig	niedrig	niedrig	niedrig	niedrig	niedrig	mittel	mittel	mittel	mittel	stabil
Eißendorf	096 009	mittel	mittel	mittel	mittel	mittel	mittel	mittel	mittel	mittel	mittel	mittel	stabil
Eißendorf	096 010	mittel	mittel	mittel	mittel	mittel	mittel	mittel	mittel	mittel	mittel	mittel	stabil
Heimfeld	097 001	mittel	mittel	mittel	mittel	mittel	mittel	mittel	mittel	mittel	mittel	mittel	stabil
Heimfeld	097 003	sehr niedrig	sehr niedrig	sehr niedrig	sehr niedrig	sehr niedrig	sehr niedrig	sehr niedrig	sehr niedrig	sehr niedrig	sehr niedrig	sehr niedrig	stabil
Heimfeld	097 005	hoch	hoch	hoch	hoch	hoch	hoch	hoch	mittel	hoch	mittel	hoch	stabil



## B 2 Indizes auf Ebene der statistischen Gebiete

Stadtteil	Stat. Gebiet	Bevölkerung 31.12.2021	Status-index	Dynamik-index	Gesamtindex	Statuswechsel
Hamburg-Altstadt	001 008	1.329	mittel	stabil	Status mittel - Dynamik 0	unverändert
Hamburg-Altstadt	001 009	336	mittel	positiv	Status mittel - Dynamik +	unverändert
Hamburg-Altstadt	001 010	324	mittel	positiv	Status mittel - Dynamik +	unverändert
HafenCity	002 001	2.862	mittel	stabil	Status mittel - Dynamik 0	unverändert
HafenCity	002 002	3.440	mittel	positiv	Status mittel - Dynamik +	unverändert
Neustadt	003 002	439	mittel	stabil	Status mittel - Dynamik 0	unverändert
Neustadt	003 006	3.055	mittel	stabil	Status mittel - Dynamik 0	unverändert
Neustadt	003 007	2.373	mittel	positiv	Status mittel - Dynamik +	unverändert
Neustadt	003 008	404	niedrig	positiv	Status niedrig - Dynamik +	unverändert
Neustadt	003 010	1.992	mittel	stabil	Status mittel - Dynamik 0	unverändert
Neustadt	003 011	1.594	mittel	stabil	Status mittel - Dynamik 0	unverändert
Neustadt	003 012	1.862	mittel	stabil	Status mittel - Dynamik 0	unverändert
St.Pauli	004 002	4.054	mittel	stabil	Status mittel - Dynamik 0	unverändert
St.Pauli	004 004	3.093	mittel	stabil	Status mittel - Dynamik 0	unverändert
St.Pauli	004 006	3.424	mittel	stabil	Status mittel - Dynamik 0	unverändert
St.Pauli	004 007	3.428	mittel	stabil	Status mittel - Dynamik 0	unverändert
St.Pauli	004 008	2.474	niedrig	stabil	Status niedrig - Dynamik 0	unverändert
St.Pauli	004 009	2.589	niedrig	stabil	Status niedrig - Dynamik 0	unverändert
St.Pauli	004 010	2.587	mittel	stabil	Status mittel - Dynamik 0	höherer Status
St.Georg	005 002	2.118	mittel	stabil	Status mittel - Dynamik 0	unverändert
St.Georg	005 004	1.674	mittel	stabil	Status mittel - Dynamik 0	unverändert
St.Georg	005 005	2.830	mittel	stabil	Status mittel - Dynamik 0	unverändert
St.Georg	005 006	704	mittel	negativ	Status mittel - Dynamik -	unverändert
St.Georg	005 007	1.335	mittel	stabil	Status mittel - Dynamik 0	unverändert
St.Georg	005 008	2.370	mittel	stabil	Status mittel - Dynamik 0	unverändert
St.Georg	005 009	426	niedrig	stabil	Status niedrig - Dynamik 0	unverändert
Hammerbrook	006 001	3.577	mittel	positiv	Status mittel - Dynamik +	unverändert
Hammerbrook	006 002	649	mittel	positiv	Status mittel - Dynamik +	unverändert
Hammerbrook	006 004	602	sehr niedrig	positiv	Status sehr niedrig - Dynamik +	unverändert
Borgfelde	007 001	2.270	mittel	stabil	Status mittel - Dynamik 0	unverändert
Borgfelde	007 002	2.656	mittel	positiv	Status mittel - Dynamik +	unverändert
Borgfelde	007 003	3.350	sehr niedrig	negativ	Status sehr niedrig - Dynamik -	unverändert
Hamm	008 001	3.023	mittel	stabil	Status mittel - Dynamik 0	unverändert
Hamm	008 002	2.224	mittel	stabil	Status mittel - Dynamik 0	unverändert
Hamm	008 003	1.521	mittel	stabil	Status mittel - Dynamik 0	unverändert
Hamm	008 004	3.414	mittel	stabil	Status mittel - Dynamik 0	unverändert
Hamm	008 005	3.642	mittel	stabil	Status mittel - Dynamik 0	unverändert
Hamm	008 006	3.762	mittel	stabil	Status mittel - Dynamik 0	unverändert
Hamm	008 008	3.487	mittel	stabil	Status mittel - Dynamik 0	unverändert
Hamm	008 009	1.913	mittel	negativ	Status mittel - Dynamik -	unverändert
Hamm	009 001	2.579	mittel	positiv	Status mittel - Dynamik +	unverändert
Hamm	009 002	2.023	niedrig	negativ	Status niedrig - Dynamik -	niedrigerer Status

Stadtteil	Stat. Gebiet	Bevölkerung 31.12.2021	Status-index	Dynamik-index	Gesamtindex	Statuswechsel
Hamm	009 003	1.795	niedrig	stabil	Status niedrig - Dynamik 0	unverändert
Hamm	009 004	2.130	niedrig	negativ	Status niedrig - Dynamik -	unverändert
Hamm	009 005	2.210	mittel	stabil	Status mittel - Dynamik 0	unverändert
Hamm	010 002	3.761	mittel	positiv	Status mittel - Dynamik +	unverändert
Hamm	010 003	314	hoch	stabil	Status hoch - Dynamik 0	unverändert
Horn	011 001	3.507	niedrig	stabil	Status niedrig - Dynamik 0	unverändert
Horn	011 002	558	niedrig	stabil	Status niedrig - Dynamik 0	unverändert
Horn	011 003	2.470	mittel	stabil	Status mittel - Dynamik 0	unverändert
Horn	011 004	3.550	niedrig	stabil	Status niedrig - Dynamik 0	unverändert
Horn	011 005	2.537	mittel	stabil	Status mittel - Dynamik 0	unverändert
Horn	011 006	2.936	mittel	stabil	Status mittel - Dynamik 0	unverändert
Horn	011 007	1.997	niedrig	stabil	Status niedrig - Dynamik 0	unverändert
Horn	011 008	3.241	niedrig	positiv	Status niedrig - Dynamik +	unverändert
Horn	011 009	2.764	sehr niedrig	positiv	Status sehr niedrig - Dynamik +	niedrigerer Status
Horn	011 010	3.407	niedrig	stabil	Status niedrig - Dynamik 0	höherer Status
Horn	011 011	1.449	niedrig	stabil	Status niedrig - Dynamik 0	höherer Status
Horn	011 012	2.498	niedrig	stabil	Status niedrig - Dynamik 0	unverändert
Horn	011 013	1.835	mittel	stabil	Status mittel - Dynamik 0	unverändert
Horn	011 014	1.737	sehr niedrig	stabil	Status sehr niedrig - Dynamik 0	unverändert
Horn	011 015	2.541	niedrig	stabil	Status niedrig - Dynamik 0	unverändert
Horn	011 016	600	mittel	stabil	Status mittel - Dynamik 0	unverändert
Billstedt	012 001	3.107	sehr niedrig	positiv	Status sehr niedrig - Dynamik +	unverändert
Billstedt	012 002	1.552	mittel	stabil	Status mittel - Dynamik 0	unverändert
Billstedt	012 003	1.718	niedrig	stabil	Status niedrig - Dynamik 0	unverändert
Billstedt	012 004	3.165	niedrig	negativ	Status niedrig - Dynamik -	unverändert
Billstedt	012 005	1.792	mittel	stabil	Status mittel - Dynamik 0	unverändert
Billstedt	012 006	2.747	mittel	stabil	Status mittel - Dynamik 0	unverändert
Billstedt	012 007	2.045	mittel	stabil	Status mittel - Dynamik 0	unverändert
Billstedt	012 008	1.530	mittel	stabil	Status mittel - Dynamik 0	unverändert
Billstedt	012 009	3.536	sehr niedrig	stabil	Status sehr niedrig - Dynamik 0	unverändert
Billstedt	012 010	3.117	mittel	stabil	Status mittel - Dynamik 0	unverändert
Billstedt	012 011	2.144	sehr niedrig	positiv	Status sehr niedrig - Dynamik +	unverändert
Billstedt	012 012	887	mittel	stabil	Status mittel - Dynamik 0	unverändert
Billstedt	012 013	2.263	sehr niedrig	stabil	Status sehr niedrig - Dynamik 0	unverändert
Billstedt	012 014	3.794	sehr niedrig	stabil	Status sehr niedrig - Dynamik 0	unverändert
Billstedt	012 015	3.331	mittel	stabil	Status mittel - Dynamik 0	unverändert
Billstedt	012 016	2.438	niedrig	negativ	Status niedrig - Dynamik -	niedrigerer Status
Billstedt	012 017	1.552	mittel	positiv	Status mittel - Dynamik +	unverändert
Billstedt	012 018	4.608	sehr niedrig	stabil	Status sehr niedrig - Dynamik 0	unverändert
Billstedt	012 019	3.440	sehr niedrig	stabil	Status sehr niedrig - Dynamik 0	unverändert
Billstedt	012 020	2.929	sehr niedrig	stabil	Status sehr niedrig - Dynamik 0	unverändert
Billstedt	012 021	1.705	mittel	stabil	Status mittel - Dynamik 0	unverändert
Billstedt	012 022	3.852	sehr niedrig	stabil	Status sehr niedrig - Dynamik 0	unverändert
Billstedt	012 023	2.958	sehr niedrig	stabil	Status sehr niedrig - Dynamik 0	unverändert
Billstedt	012 024	958	niedrig	stabil	Status niedrig - Dynamik 0	unverändert
Billstedt	012 026	1.255	mittel	stabil	Status mittel - Dynamik 0	unverändert
Billstedt	012 027	2.175	sehr niedrig	stabil	Status sehr niedrig - Dynamik 0	unverändert
Billstedt	012 028	3.285	niedrig	stabil	Status niedrig - Dynamik 0	höherer Status
Billstedt	012 029	2.868	sehr niedrig	stabil	Status sehr niedrig - Dynamik 0	unverändert

Stadtteil	Stat. Gebiet	Bevölkerung 31.12.2021	Status-index	Dynamik-index	Gesamtindex	Statuswechsel
Billbrook	013 001	1.397	sehr niedrig	stabil	Status sehr niedrig - Dynamik 0	unverändert
Rothenburgsort	014 002	1.325	niedrig	stabil	Status niedrig - Dynamik 0	unverändert
Rothenburgsort	014 003	3.762	niedrig	stabil	Status niedrig - Dynamik 0	unverändert
Rothenburgsort	014 004	3.569	niedrig	stabil	Status niedrig - Dynamik 0	höherer Status
Veddel	015 001	4.185	sehr niedrig	stabil	Status sehr niedrig - Dynamik 0	unverändert
Wilhelmsburg	016 003	979	sehr niedrig	stabil	Status sehr niedrig - Dynamik 0	unverändert
Wilhelmsburg	016 004	4.410	sehr niedrig	stabil	Status sehr niedrig - Dynamik 0	unverändert
Wilhelmsburg	016 005	1.285	sehr niedrig	stabil	Status sehr niedrig - Dynamik 0	unverändert
Wilhelmsburg	016 006	1.928	niedrig	stabil	Status niedrig - Dynamik 0	unverändert
Wilhelmsburg	016 007	3.329	sehr niedrig	stabil	Status sehr niedrig - Dynamik 0	unverändert
Wilhelmsburg	016 008	1.046	mittel	stabil	Status mittel - Dynamik 0	unverändert
Wilhelmsburg	016 009	2.246	sehr niedrig	positiv	Status sehr niedrig - Dynamik +	unverändert
Wilhelmsburg	016 010	4.671	niedrig	stabil	Status niedrig - Dynamik 0	unverändert
Wilhelmsburg	016 011	2.996	mittel	stabil	Status mittel - Dynamik 0	unverändert
Wilhelmsburg	016 012	953	mittel	negativ	Status mittel - Dynamik -	unverändert
Wilhelmsburg	016 013	3.249	sehr niedrig	stabil	Status sehr niedrig - Dynamik 0	unverändert
Wilhelmsburg	016 014	2.384	niedrig	stabil	Status niedrig - Dynamik 0	unverändert
Wilhelmsburg	016 015	1.083	mittel	positiv	Status mittel - Dynamik +	unverändert
Wilhelmsburg	016 016	1.349	sehr niedrig	stabil	Status sehr niedrig - Dynamik 0	unverändert
Wilhelmsburg	016 017	3.177	niedrig	stabil	Status niedrig - Dynamik 0	unverändert
Wilhelmsburg	016 018	424	mittel	stabil	Status mittel - Dynamik 0	niedrigerer Status
Wilhelmsburg	016 019	3.147	mittel	stabil	Status mittel - Dynamik 0	unverändert
Wilhelmsburg	016 020	545	mittel	stabil	Status mittel - Dynamik 0	unverändert
Wilhelmsburg	016 021	4.032	mittel	stabil	Status mittel - Dynamik 0	höherer Status
Wilhelmsburg	016 022	2.124	mittel	stabil	Status mittel - Dynamik 0	unverändert
Wilhelmsburg	016 023	5.861	sehr niedrig	stabil	Status sehr niedrig - Dynamik 0	unverändert
Wilhelmsburg	016 024	1.423	mittel	stabil	Status mittel - Dynamik 0	unverändert
Kleiner Grasbrook	017 003	1.031	sehr niedrig	positiv	Status sehr niedrig - Dynamik +	unverändert
Finkenwerder	020 003	1.270	hoch	stabil	Status hoch - Dynamik 0	unverändert
Finkenwerder	020 004	903	hoch	stabil	Status hoch - Dynamik 0	unverändert
Finkenwerder	020 005	2.287	mittel	stabil	Status mittel - Dynamik 0	unverändert
Finkenwerder	020 006	2.080	mittel	stabil	Status mittel - Dynamik 0	unverändert
Finkenwerder	020 007	1.557	mittel	stabil	Status mittel - Dynamik 0	unverändert
Finkenwerder	020 008	1.744	niedrig	stabil	Status niedrig - Dynamik 0	niedrigerer Status
Finkenwerder	020 009	1.701	mittel	stabil	Status mittel - Dynamik 0	unverändert
Altona-Altstadt	021 001	4.185	mittel	stabil	Status mittel - Dynamik 0	unverändert
Altona-Altstadt	021 002	2.100	mittel	negativ	Status mittel - Dynamik -	unverändert
Altona-Altstadt	021 003	1.667	mittel	stabil	Status mittel - Dynamik 0	unverändert
Altona-Altstadt	021 004	2.085	mittel	stabil	Status mittel - Dynamik 0	unverändert
Altona-Altstadt	021 005	3.023	mittel	stabil	Status mittel - Dynamik 0	unverändert
Altona-Altstadt	021 006	2.330	niedrig	stabil	Status niedrig - Dynamik 0	unverändert
Altona-Altstadt	021 007	2.955	mittel	stabil	Status mittel - Dynamik 0	unverändert
Altona-Altstadt	021 008	2.892	mittel	stabil	Status mittel - Dynamik 0	unverändert
Altona-Altstadt	021 009	1.619	sehr niedrig	stabil	Status sehr niedrig - Dynamik 0	unverändert
Altona-Altstadt	021 010	1.918	mittel	stabil	Status mittel - Dynamik 0	unverändert
Altona-Altstadt	021 011	2.013	sehr niedrig	positiv	Status sehr niedrig - Dynamik +	unverändert
Altona-Altstadt	021 012	2.364	niedrig	stabil	Status niedrig - Dynamik 0	unverändert
Sternschanze	022 001	2.462	mittel	negativ	Status mittel - Dynamik -	unverändert
Sternschanze	022 002	2.482	mittel	stabil	Status mittel - Dynamik 0	unverändert

Stadtteil	Stat. Gebiet	Bevölkerung 31.12.2021	Status-index	Dynamik-index	Gesamtindex	Statuswechsel
Sternschanze	022 003	2.582	mittel	positiv	Status mittel - Dynamik +	höherer Status
Sternschanze	022 004	341	mittel	positiv	Status mittel - Dynamik +	unverändert
Altona-Nord	023 001	1.570	niedrig	positiv	Status niedrig - Dynamik +	unverändert
Altona-Nord	023 002	2.047	mittel	stabil	Status mittel - Dynamik 0	unverändert
Altona-Nord	023 003	2.056	mittel	stabil	Status mittel - Dynamik 0	unverändert
Altona-Nord	023 004	2.433	mittel	stabil	Status mittel - Dynamik 0	unverändert
Altona-Nord	023 005	2.265	niedrig	stabil	Status niedrig - Dynamik 0	unverändert
Altona-Nord	023 006	2.445	mittel	stabil	Status mittel - Dynamik 0	unverändert
Altona-Nord	023 007	2.562	mittel	positiv	Status mittel - Dynamik +	unverändert
Altona-Nord	023 008	3.697	mittel	stabil	Status mittel - Dynamik 0	unverändert
Altona-Nord	023 009	3.038	mittel	stabil	Status mittel - Dynamik 0	unverändert
Altona-Nord	023 010	2.070	mittel	stabil	Status mittel - Dynamik 0	unverändert
Altona-Nord	023 011	1.759	mittel	stabil	Status mittel - Dynamik 0	unverändert
Ottensen	024 001	2.600	mittel	stabil	Status mittel - Dynamik 0	unverändert
Ottensen	024 002	2.978	mittel	stabil	Status mittel - Dynamik 0	unverändert
Ottensen	024 003	2.924	mittel	stabil	Status mittel - Dynamik 0	unverändert
Ottensen	024 004	1.748	mittel	stabil	Status mittel - Dynamik 0	unverändert
Ottensen	024 005	1.708	mittel	stabil	Status mittel - Dynamik 0	unverändert
Ottensen	024 006	1.851	hoch	stabil	Status hoch - Dynamik 0	unverändert
Ottensen	024 007	2.520	mittel	stabil	Status mittel - Dynamik 0	unverändert
Ottensen	024 008	3.114	mittel	stabil	Status mittel - Dynamik 0	unverändert
Ottensen	024 009	1.780	mittel	stabil	Status mittel - Dynamik 0	unverändert
Ottensen	024 010	1.895	mittel	stabil	Status mittel - Dynamik 0	unverändert
Ottensen	024 011	2.233	hoch	stabil	Status hoch - Dynamik 0	unverändert
Ottensen	024 012	2.042	hoch	stabil	Status hoch - Dynamik 0	unverändert
Ottensen	024 013	2.819	mittel	stabil	Status mittel - Dynamik 0	unverändert
Ottensen	024 014	3.765	mittel	stabil	Status mittel - Dynamik 0	unverändert
Ottensen	024 015	927	hoch	stabil	Status hoch - Dynamik 0	unverändert
Bahrenfeld	025 001	1.194	mittel	positiv	Status mittel - Dynamik +	unverändert
Bahrenfeld	025 003	1.841	mittel	stabil	Status mittel - Dynamik 0	unverändert
Bahrenfeld	025 004	2.096	mittel	positiv	Status mittel - Dynamik +	unverändert
<b>Bahrenfeld</b>	<b>025 005</b>	<b>752</b>	<b>sehr niedrig</b>	<b>positiv</b>	<b>Status sehr niedrig - Dynamik +</b>	<b>unverändert</b>
Bahrenfeld	025 006	3.297	hoch	stabil	Status hoch - Dynamik 0	unverändert
Bahrenfeld	025 007	1.495	niedrig	stabil	Status niedrig - Dynamik 0	niedrigerer Status
Bahrenfeld	025 008	743	mittel	stabil	Status mittel - Dynamik 0	höherer Status
Bahrenfeld	025 011	4.413	mittel	stabil	Status mittel - Dynamik 0	unverändert
Bahrenfeld	025 012	3.320	mittel	stabil	Status mittel - Dynamik 0	unverändert
Bahrenfeld	025 013	910	mittel	stabil	Status mittel - Dynamik 0	unverändert
Bahrenfeld	025 014	1.664	mittel	positiv	Status mittel - Dynamik +	unverändert
Bahrenfeld	025 015	2.721	mittel	stabil	Status mittel - Dynamik 0	unverändert
Bahrenfeld	025 016	877	mittel	stabil	Status mittel - Dynamik 0	unverändert
Bahrenfeld	025 017	3.018	mittel	stabil	Status mittel - Dynamik 0	unverändert
Bahrenfeld	025 018	909	mittel	stabil	Status mittel - Dynamik 0	unverändert
Groß Flottbek	026 001	2.174	hoch	stabil	Status hoch - Dynamik 0	unverändert
Groß Flottbek	026 002	2.027	hoch	stabil	Status hoch - Dynamik 0	unverändert
Groß Flottbek	026 003	2.787	hoch	stabil	Status hoch - Dynamik 0	unverändert
Groß Flottbek	026 004	2.006	hoch	stabil	Status hoch - Dynamik 0	unverändert
Groß Flottbek	026 005	2.085	hoch	stabil	Status hoch - Dynamik 0	unverändert
Othmarschen	027 001	2.176	hoch	stabil	Status hoch - Dynamik 0	unverändert

Stadtteil	Stat. Gebiet	Bevölkerung 31.12.2021	Status-index	Dynamik-index	Gesamtindex	Statuswechsel
Othmarschen	027 002	2.525	hoch	stabil	Status hoch - Dynamik 0	unverändert
Othmarschen	027 003	4.287	mittel	stabil	Status mittel - Dynamik 0	unverändert
Othmarschen	027 004	748	hoch	stabil	Status hoch - Dynamik 0	unverändert
Othmarschen	027 006	1.641	hoch	stabil	Status hoch - Dynamik 0	unverändert
Othmarschen	027 007	1.385	hoch	stabil	Status hoch - Dynamik 0	unverändert
Othmarschen	027 008	1.111	mittel	stabil	Status mittel - Dynamik 0	unverändert
Othmarschen	027 009	2.386	hoch	stabil	Status hoch - Dynamik 0	unverändert
Lurup	028 001	2.509	mittel	stabil	Status mittel - Dynamik 0	höherer Status
Lurup	028 002	3.399	mittel	stabil	Status mittel - Dynamik 0	unverändert
Lurup	028 003	3.134	niedrig	stabil	Status niedrig - Dynamik 0	unverändert
Lurup	028 004	3.172	mittel	stabil	Status mittel - Dynamik 0	unverändert
Lurup	028 005	3.342	niedrig	stabil	Status niedrig - Dynamik 0	unverändert
Lurup	028 006	2.289	mittel	stabil	Status mittel - Dynamik 0	unverändert
Lurup	028 007	4.285	mittel	stabil	Status mittel - Dynamik 0	unverändert
Lurup	028 008	2.745	sehr niedrig	stabil	Status sehr niedrig - Dynamik 0	unverändert
Lurup	028 009	3.492	mittel	stabil	Status mittel - Dynamik 0	unverändert
Lurup	028 010	1.981	mittel	stabil	Status mittel - Dynamik 0	unverändert
Lurup	028 011	670	mittel	stabil	Status mittel - Dynamik 0	unverändert
Lurup	028 012	800	niedrig	negativ	Status niedrig - Dynamik -	unverändert
Lurup	028 013	1.636	sehr niedrig	stabil	Status sehr niedrig - Dynamik 0	unverändert
Lurup	028 014	1.547	sehr niedrig	stabil	Status sehr niedrig - Dynamik 0	unverändert
Lurup	028 015	325	mittel	stabil	Status mittel - Dynamik 0	unverändert
Lurup	028 016	1.325	mittel	stabil	Status mittel - Dynamik 0	unverändert
Osdorf	029 002	1.623	sehr niedrig	stabil	Status sehr niedrig - Dynamik 0	unverändert
Osdorf	029 003	1.966	sehr niedrig	positiv	Status sehr niedrig - Dynamik +	unverändert
Osdorf	029 004	1.629	sehr niedrig	stabil	Status sehr niedrig - Dynamik 0	unverändert
Osdorf	029 005	1.471	mittel	stabil	Status mittel - Dynamik 0	unverändert
Osdorf	029 006	3.128	sehr niedrig	stabil	Status sehr niedrig - Dynamik 0	unverändert
Osdorf	029 007	1.648	mittel	positiv	Status mittel - Dynamik +	unverändert
Osdorf	029 008	3.579	mittel	stabil	Status mittel - Dynamik 0	unverändert
Osdorf	029 009	1.873	mittel	stabil	Status mittel - Dynamik 0	unverändert
Osdorf	029 010	1.455	mittel	stabil	Status mittel - Dynamik 0	unverändert
Osdorf	029 011	2.407	mittel	stabil	Status mittel - Dynamik 0	unverändert
Osdorf	029 012	2.086	hoch	stabil	Status hoch - Dynamik 0	unverändert
Osdorf	029 013	3.103	hoch	stabil	Status hoch - Dynamik 0	unverändert
Nienstedten	030 001	2.415	hoch	stabil	Status hoch - Dynamik 0	unverändert
Nienstedten	030 002	1.838	hoch	stabil	Status hoch - Dynamik 0	unverändert
Nienstedten	030 003	884	hoch	stabil	Status hoch - Dynamik 0	unverändert
Nienstedten	030 004	1.944	hoch	stabil	Status hoch - Dynamik 0	unverändert
Blankenese	031 001	2.238	hoch	stabil	Status hoch - Dynamik 0	unverändert
Blankenese	031 002	2.306	hoch	stabil	Status hoch - Dynamik 0	unverändert
Blankenese	031 003	2.911	hoch	stabil	Status hoch - Dynamik 0	unverändert
Blankenese	031 004	1.858	hoch	stabil	Status hoch - Dynamik 0	unverändert
Blankenese	031 005	2.632	hoch	stabil	Status hoch - Dynamik 0	unverändert
Blankenese	031 006	1.711	hoch	stabil	Status hoch - Dynamik 0	unverändert
Iserbrook	032 001	1.534	hoch	stabil	Status hoch - Dynamik 0	unverändert
Iserbrook	032 002	1.639	mittel	stabil	Status mittel - Dynamik 0	unverändert
Iserbrook	032 003	3.391	mittel	stabil	Status mittel - Dynamik 0	unverändert
Iserbrook	032 004	2.384	hoch	stabil	Status hoch - Dynamik 0	höherer Status



Stadtteil	Stat. Gebiet	Bevölkerung 31.12.2021	Status-index	Dynamik-index	Gesamtindex	Statuswechsel
Iserbrook	032 005	2.394	hoch	stabil	Status hoch - Dynamik 0	unverändert
Sülldorf	033 001	885	sehr niedrig	stabil	Status sehr niedrig - Dynamik 0	unverändert
Sülldorf	033 002	2.795	mittel	stabil	Status mittel - Dynamik 0	unverändert
Sülldorf	033 003	2.617	hoch	stabil	Status hoch - Dynamik 0	unverändert
Sülldorf	033 004	1.855	hoch	stabil	Status hoch - Dynamik 0	unverändert
Sülldorf	033 005	1.247	mittel	stabil	Status mittel - Dynamik 0	unverändert
Rissen	034 002	1.927	hoch	stabil	Status hoch - Dynamik 0	unverändert
Rissen	034 003	1.765	mittel	stabil	Status mittel - Dynamik 0	unverändert
Rissen	034 004	2.587	mittel	stabil	Status mittel - Dynamik 0	unverändert
Rissen	034 005	2.700	mittel	stabil	Status mittel - Dynamik 0	unverändert
Rissen	034 006	3.304	mittel	stabil	Status mittel - Dynamik 0	unverändert
Rissen	034 007	1.786	hoch	stabil	Status hoch - Dynamik 0	unverändert
Rissen	034 008	1.742	hoch	stabil	Status hoch - Dynamik 0	unverändert
Eimsbüttel	035 001	1.487	mittel	stabil	Status mittel - Dynamik 0	unverändert
Eimsbüttel	035 002	1.933	mittel	stabil	Status mittel - Dynamik 0	unverändert
Eimsbüttel	035 003	1.896	mittel	stabil	Status mittel - Dynamik 0	unverändert
Eimsbüttel	035 004	3.017	mittel	stabil	Status mittel - Dynamik 0	unverändert
Eimsbüttel	035 005	2.034	mittel	stabil	Status mittel - Dynamik 0	unverändert
Eimsbüttel	035 006	1.984	mittel	negativ	Status mittel - Dynamik -	unverändert
Eimsbüttel	035 007	1.507	mittel	stabil	Status mittel - Dynamik 0	unverändert
Eimsbüttel	035 008	2.336	mittel	stabil	Status mittel - Dynamik 0	unverändert
Eimsbüttel	035 009	2.461	hoch	stabil	Status hoch - Dynamik 0	höherer Status
Eimsbüttel	035 010	2.178	hoch	stabil	Status hoch - Dynamik 0	unverändert
Eimsbüttel	035 011	2.647	mittel	stabil	Status mittel - Dynamik 0	unverändert
Eimsbüttel	035 012	2.103	mittel	stabil	Status mittel - Dynamik 0	unverändert
Eimsbüttel	035 013	1.314	mittel	stabil	Status mittel - Dynamik 0	unverändert
Eimsbüttel	035 014	1.430	mittel	stabil	Status mittel - Dynamik 0	unverändert
Eimsbüttel	035 015	3.285	mittel	stabil	Status mittel - Dynamik 0	unverändert
Eimsbüttel	035 016	2.729	hoch	stabil	Status hoch - Dynamik 0	unverändert
Eimsbüttel	035 017	1.955	mittel	stabil	Status mittel - Dynamik 0	unverändert
Eimsbüttel	035 018	2.291	hoch	stabil	Status hoch - Dynamik 0	höherer Status
Eimsbüttel	035 019	1.605	hoch	stabil	Status hoch - Dynamik 0	höherer Status
Eimsbüttel	035 020	2.487	hoch	stabil	Status hoch - Dynamik 0	unverändert
Eimsbüttel	035 021	3.087	mittel	stabil	Status mittel - Dynamik 0	unverändert
Eimsbüttel	035 022	2.716	mittel	stabil	Status mittel - Dynamik 0	unverändert
Eimsbüttel	035 023	2.517	mittel	stabil	Status mittel - Dynamik 0	unverändert
Eimsbüttel	035 024	2.215	mittel	stabil	Status mittel - Dynamik 0	unverändert
Eimsbüttel	035 025	1.586	mittel	stabil	Status mittel - Dynamik 0	unverändert
Eimsbüttel	035 026	2.383	mittel	stabil	Status mittel - Dynamik 0	unverändert
Rotherbaum	036 001	1.340	hoch	positiv	Status hoch - Dynamik +	unverändert
Rotherbaum	036 002	3.163	mittel	stabil	Status mittel - Dynamik 0	unverändert
Rotherbaum	036 003	2.802	hoch	stabil	Status hoch - Dynamik 0	unverändert
Rotherbaum	036 004	1.246	hoch	stabil	Status hoch - Dynamik 0	höherer Status
Rotherbaum	036 006	674	mittel	stabil	Status mittel - Dynamik 0	unverändert
Rotherbaum	036 007	481	hoch	stabil	Status hoch - Dynamik 0	höherer Status
Rotherbaum	036 008	2.073	hoch	stabil	Status hoch - Dynamik 0	unverändert
Rotherbaum	036 009	3.206	mittel	stabil	Status mittel - Dynamik 0	unverändert
Rotherbaum	036 010	939	hoch	stabil	Status hoch - Dynamik 0	unverändert
Rotherbaum	036 011	1.179	mittel	stabil	Status mittel - Dynamik 0	unverändert

Stadtteil	Stat. Gebiet	Bevölkerung 31.12.2021	Status-index	Dynamik-index	Gesamtindex	Statuswechsel
Harvestehude	037 001	2.374	hoch	stabil	Status hoch - Dynamik 0	unverändert
Harvestehude	037 002	2.130	hoch	stabil	Status hoch - Dynamik 0	unverändert
Harvestehude	037 003	1.786	hoch	stabil	Status hoch - Dynamik 0	unverändert
Harvestehude	037 004	1.932	hoch	stabil	Status hoch - Dynamik 0	unverändert
Harvestehude	037 005	2.780	mittel	stabil	Status mittel - Dynamik 0	unverändert
Harvestehude	037 006	2.960	mittel	negativ	Status mittel - Dynamik -	unverändert
Harvestehude	037 007	2.110	hoch	stabil	Status hoch - Dynamik 0	unverändert
Harvestehude	037 008	1.627	mittel	stabil	Status mittel - Dynamik 0	unverändert
Hoheluft-West	038 001	2.506	mittel	stabil	Status mittel - Dynamik 0	unverändert
Hoheluft-West	038 002	2.153	mittel	stabil	Status mittel - Dynamik 0	unverändert
Hoheluft-West	038 003	2.739	mittel	stabil	Status mittel - Dynamik 0	unverändert
Hoheluft-West	038 004	1.931	hoch	stabil	Status hoch - Dynamik 0	höherer Status
Hoheluft-West	038 005	2.051	hoch	stabil	Status hoch - Dynamik 0	unverändert
Hoheluft-West	038 006	1.943	hoch	stabil	Status hoch - Dynamik 0	unverändert
Lokstedt	039 001	1.859	mittel	negativ	Status mittel - Dynamik -	unverändert
Lokstedt	039 002	3.266	mittel	stabil	Status mittel - Dynamik 0	unverändert
Lokstedt	039 003	2.488	mittel	stabil	Status mittel - Dynamik 0	unverändert
Lokstedt	039 004	990	mittel	stabil	Status mittel - Dynamik 0	unverändert
Lokstedt	039 005	443	mittel	stabil	Status mittel - Dynamik 0	unverändert
Lokstedt	039 006	4.101	mittel	stabil	Status mittel - Dynamik 0	unverändert
Lokstedt	039 007	4.088	mittel	stabil	Status mittel - Dynamik 0	unverändert
Lokstedt	039 008	3.197	hoch	stabil	Status hoch - Dynamik 0	unverändert
Lokstedt	039 009	3.181	hoch	stabil	Status hoch - Dynamik 0	unverändert
Lokstedt	039 010	2.716	sehr niedrig	stabil	Status sehr niedrig - Dynamik 0	unverändert
Lokstedt	039 011	2.133	mittel	stabil	Status mittel - Dynamik 0	unverändert
Lokstedt	039 012	2.216	mittel	stabil	Status mittel - Dynamik 0	unverändert
Niendorf	040 002	3.690	mittel	stabil	Status mittel - Dynamik 0	unverändert
Niendorf	040 003	2.386	hoch	stabil	Status hoch - Dynamik 0	höherer Status
Niendorf	040 004	2.681	mittel	stabil	Status mittel - Dynamik 0	unverändert
Niendorf	040 005	3.099	mittel	stabil	Status mittel - Dynamik 0	unverändert
Niendorf	040 006	1.389	hoch	stabil	Status hoch - Dynamik 0	unverändert
Niendorf	040 007	2.598	mittel	stabil	Status mittel - Dynamik 0	unverändert
Niendorf	040 008	2.117	hoch	stabil	Status hoch - Dynamik 0	unverändert
Niendorf	040 009	2.103	hoch	stabil	Status hoch - Dynamik 0	unverändert
Niendorf	040 010	2.237	hoch	stabil	Status hoch - Dynamik 0	höherer Status
Niendorf	040 011	2.075	mittel	stabil	Status mittel - Dynamik 0	unverändert
Niendorf	040 012	2.214	mittel	stabil	Status mittel - Dynamik 0	unverändert
Niendorf	040 013	2.109	mittel	stabil	Status mittel - Dynamik 0	unverändert
Niendorf	040 014	1.797	mittel	stabil	Status mittel - Dynamik 0	unverändert
Niendorf	040 015	1.732	mittel	stabil	Status mittel - Dynamik 0	unverändert
Niendorf	040 016	3.351	mittel	stabil	Status mittel - Dynamik 0	unverändert
Niendorf	040 017	2.249	mittel	stabil	Status mittel - Dynamik 0	unverändert
Niendorf	040 018	830	hoch	stabil	Status hoch - Dynamik 0	unverändert
Niendorf	040 019	1.446	mittel	stabil	Status mittel - Dynamik 0	unverändert
Niendorf	040 020	1.040	mittel	stabil	Status mittel - Dynamik 0	unverändert
Schnelsen	041 001	3.223	mittel	negativ	Status mittel - Dynamik -	unverändert
Schnelsen	041 003	5.225	mittel	stabil	Status mittel - Dynamik 0	unverändert
Schnelsen	041 004	960	mittel	stabil	Status mittel - Dynamik 0	unverändert
Schnelsen	041 005	2.964	mittel	stabil	Status mittel - Dynamik 0	unverändert

Stadtteil	Stat. Gebiet	Bevölkerung 31.12.2021	Status- index	Dynamik- index	Gesamtindex	Statuswechsel
Schnelsen	041 006	758	niedrig	negativ	Status niedrig - Dynamik -	unverändert
Schnelsen	041 007	1.658	mittel	negativ	Status mittel - Dynamik -	unverändert
Schnelsen	041 008	2.923	mittel	stabil	Status mittel - Dynamik 0	unverändert
Schnelsen	041 009	2.832	mittel	negativ	Status mittel - Dynamik -	unverändert
Schnelsen	041 010	3.749	mittel	stabil	Status mittel - Dynamik 0	niedrigerer Status
Schnelsen	041 011	2.565	sehr niedrig	stabil	Status sehr niedrig - Dynamik 0	niedrigerer Status
Schnelsen	041 012	3.120	mittel	stabil	Status mittel - Dynamik 0	unverändert
Eidelstedt	042 001	1.602	mittel	stabil	Status mittel - Dynamik 0	unverändert
Eidelstedt	042 002	1.761	mittel	stabil	Status mittel - Dynamik 0	unverändert
Eidelstedt	042 003	3.182	mittel	stabil	Status mittel - Dynamik 0	unverändert
Eidelstedt	042 004	2.172	sehr niedrig	negativ	Status sehr niedrig - Dynamik -	unverändert
Eidelstedt	042 005	2.208	niedrig	negativ	Status niedrig - Dynamik -	unverändert
Eidelstedt	042 006	526	mittel	stabil	Status mittel - Dynamik 0	unverändert
Eidelstedt	042 007	607	hoch	stabil	Status hoch - Dynamik 0	höherer Status
Eidelstedt	042 008	2.157	hoch	stabil	Status hoch - Dynamik 0	unverändert
Eidelstedt	042 009	2.836	mittel	stabil	Status mittel - Dynamik 0	unverändert
Eidelstedt	042 010	2.072	mittel	stabil	Status mittel - Dynamik 0	unverändert
Eidelstedt	042 012	3.078	mittel	stabil	Status mittel - Dynamik 0	unverändert
Eidelstedt	042 013	2.648	mittel	stabil	Status mittel - Dynamik 0	unverändert
Eidelstedt	042 014	3.687	mittel	stabil	Status mittel - Dynamik 0	unverändert
Eidelstedt	042 015	2.884	mittel	stabil	Status mittel - Dynamik 0	unverändert
Eidelstedt	042 016	1.973	mittel	negativ	Status mittel - Dynamik -	unverändert
Eidelstedt	042 017	2.228	mittel	stabil	Status mittel - Dynamik 0	unverändert
Stellingen	043 001	2.081	mittel	stabil	Status mittel - Dynamik 0	unverändert
Stellingen	043 002	756	hoch	stabil	Status hoch - Dynamik 0	höherer Status
Stellingen	043 003	1.281	mittel	positiv	Status mittel - Dynamik +	unverändert
Stellingen	043 006	881	mittel	stabil	Status mittel - Dynamik 0	unverändert
Stellingen	043 008	3.818	mittel	stabil	Status mittel - Dynamik 0	unverändert
Stellingen	043 010	2.934	mittel	stabil	Status mittel - Dynamik 0	unverändert
Stellingen	043 011	3.825	mittel	stabil	Status mittel - Dynamik 0	unverändert
Stellingen	043 012	1.918	mittel	stabil	Status mittel - Dynamik 0	unverändert
Stellingen	043 013	1.627	mittel	stabil	Status mittel - Dynamik 0	unverändert
Stellingen	043 014	391	hoch	stabil	Status hoch - Dynamik 0	unverändert
Stellingen	043 015	2.507	mittel	negativ	Status mittel - Dynamik -	unverändert
Stellingen	043 016	4.319	mittel	stabil	Status mittel - Dynamik 0	unverändert
Hoheluft-Ost	044 001	2.332	mittel	stabil	Status mittel - Dynamik 0	unverändert
Hoheluft-Ost	044 002	1.789	hoch	stabil	Status hoch - Dynamik 0	höherer Status
Hoheluft-Ost	044 003	2.042	hoch	stabil	Status hoch - Dynamik 0	unverändert
Hoheluft-Ost	044 004	2.164	mittel	stabil	Status mittel - Dynamik 0	unverändert
Hoheluft-Ost	044 005	1.395	hoch	stabil	Status hoch - Dynamik 0	höherer Status
Eppendorf	045 001	2.124	mittel	stabil	Status mittel - Dynamik 0	unverändert
Eppendorf	045 002	2.860	hoch	stabil	Status hoch - Dynamik 0	unverändert
Eppendorf	045 003	3.166	mittel	stabil	Status mittel - Dynamik 0	unverändert
Eppendorf	045 004	3.157	mittel	stabil	Status mittel - Dynamik 0	unverändert
Eppendorf	045 005	3.309	mittel	stabil	Status mittel - Dynamik 0	unverändert
Eppendorf	045 006	395	hoch	stabil	Status hoch - Dynamik 0	unverändert
Eppendorf	045 007	1.991	hoch	stabil	Status hoch - Dynamik 0	höherer Status
Eppendorf	045 008	1.894	mittel	stabil	Status mittel - Dynamik 0	niedrigerer Status
Eppendorf	045 009	1.966	hoch	stabil	Status hoch - Dynamik 0	unverändert

Stadtteil	Stat. Gebiet	Bevölkerung 31.12.2021	Status- index	Dynamik- index	Gesamtindex	Statuswechsel
Eppendorf	045 010	2.413	hoch	stabil	Status hoch - Dynamik 0	unverändert
Eppendorf	045 011	1.263	hoch	negativ	Status hoch - Dynamik -	unverändert
Groß Borstel	046 001	1.243	mittel	stabil	Status mittel - Dynamik 0	unverändert
Groß Borstel	046 002	378	mittel	positiv	Status mittel - Dynamik +	unverändert
Groß Borstel	046 003	583	sehr niedrig	negativ	Status sehr niedrig - Dynamik -	unverändert
Groß Borstel	046 004	2.219	mittel	stabil	Status mittel - Dynamik 0	unverändert
Groß Borstel	046 005	1.904	mittel	stabil	Status mittel - Dynamik 0	unverändert
Groß Borstel	046 006	322	mittel	stabil	Status mittel - Dynamik 0	unverändert
Groß Borstel	046 007	3.575	mittel	positiv	Status mittel - Dynamik +	unverändert
Alsterdorf	047 001	3.034	mittel	stabil	Status mittel - Dynamik 0	unverändert
Alsterdorf	047 002	2.110	hoch	stabil	Status hoch - Dynamik 0	unverändert
Alsterdorf	047 003	1.959	mittel	stabil	Status mittel - Dynamik 0	unverändert
Alsterdorf	047 004	3.093	hoch	stabil	Status hoch - Dynamik 0	unverändert
Alsterdorf	047 005	1.754	hoch	stabil	Status hoch - Dynamik 0	unverändert
Alsterdorf	047 006	1.395	mittel	stabil	Status mittel - Dynamik 0	unverändert
Alsterdorf	047 008	1.627	mittel	stabil	Status mittel - Dynamik 0	unverändert
Winterhude	048 001	2.767	mittel	stabil	Status mittel - Dynamik 0	unverändert
Winterhude	048 002	2.218	mittel	stabil	Status mittel - Dynamik 0	unverändert
Winterhude	048 003	412	mittel	stabil	Status mittel - Dynamik 0	unverändert
Winterhude	048 004	506	mittel	stabil	Status mittel - Dynamik 0	unverändert
Winterhude	048 005	2.100	mittel	positiv	Status mittel - Dynamik +	unverändert
Winterhude	048 006	2.357	mittel	stabil	Status mittel - Dynamik 0	niedrigerer Status
Winterhude	048 007	2.471	mittel	stabil	Status mittel - Dynamik 0	unverändert
Winterhude	048 008	1.340	niedrig	stabil	Status niedrig - Dynamik 0	unverändert
Winterhude	048 009	3.772	mittel	stabil	Status mittel - Dynamik 0	unverändert
Winterhude	048 010	3.496	mittel	stabil	Status mittel - Dynamik 0	unverändert
Winterhude	048 011	2.609	hoch	stabil	Status hoch - Dynamik 0	unverändert
Winterhude	048 012	1.806	hoch	stabil	Status hoch - Dynamik 0	unverändert
Winterhude	048 013	2.704	hoch	stabil	Status hoch - Dynamik 0	unverändert
Winterhude	048 014	3.427	mittel	stabil	Status mittel - Dynamik 0	unverändert
Winterhude	048 015	2.108	mittel	stabil	Status mittel - Dynamik 0	unverändert
Winterhude	048 016	1.615	mittel	positiv	Status mittel - Dynamik +	unverändert
Winterhude	048 017	1.591	mittel	stabil	Status mittel - Dynamik 0	unverändert
Winterhude	048 018	1.571	hoch	stabil	Status hoch - Dynamik 0	unverändert
Winterhude	048 019	1.938	hoch	stabil	Status hoch - Dynamik 0	unverändert
Winterhude	048 020	1.986	hoch	stabil	Status hoch - Dynamik 0	höherer Status
Winterhude	048 021	2.195	mittel	stabil	Status mittel - Dynamik 0	unverändert
Winterhude	048 022	3.696	mittel	stabil	Status mittel - Dynamik 0	unverändert
Winterhude	048 023	1.616	mittel	stabil	Status mittel - Dynamik 0	unverändert
Winterhude	048 024	2.983	mittel	stabil	Status mittel - Dynamik 0	unverändert
Winterhude	048 025	3.594	mittel	stabil	Status mittel - Dynamik 0	unverändert
Uhlenhorst	049 001	2.621	mittel	stabil	Status mittel - Dynamik 0	unverändert
Uhlenhorst	049 003	1.564	hoch	stabil	Status hoch - Dynamik 0	unverändert
Uhlenhorst	049 004	2.518	hoch	stabil	Status hoch - Dynamik 0	unverändert
Uhlenhorst	049 005	1.656	mittel	stabil	Status mittel - Dynamik 0	unverändert
Uhlenhorst	049 006	1.925	mittel	stabil	Status mittel - Dynamik 0	unverändert
Uhlenhorst	049 007	2.362	hoch	stabil	Status hoch - Dynamik 0	höherer Status
Uhlenhorst	049 008	2.950	mittel	negativ	Status mittel - Dynamik -	unverändert
Uhlenhorst	049 009	2.868	mittel	stabil	Status mittel - Dynamik 0	unverändert

Stadtteil	Stat. Gebiet	Bevölkerung 31.12.2021	Status- index	Dynamik- index	Gesamtindex	Statuswechsel
Hohenfelde	050 002	2.719	mittel	stabil	Status mittel - Dynamik 0	unverändert
Hohenfelde	050 003	2.301	mittel	stabil	Status mittel - Dynamik 0	unverändert
Hohenfelde	050 004	2.008	mittel	stabil	Status mittel - Dynamik 0	unverändert
Hohenfelde	050 005	2.877	mittel	stabil	Status mittel - Dynamik 0	unverändert
Barmbek-Süd	051 001	1.728	mittel	stabil	Status mittel - Dynamik 0	unverändert
Barmbek-Süd	051 002	2.395	mittel	stabil	Status mittel - Dynamik 0	unverändert
Barmbek-Süd	051 003	2.434	mittel	stabil	Status mittel - Dynamik 0	unverändert
Barmbek-Süd	051 004	2.408	mittel	stabil	Status mittel - Dynamik 0	unverändert
Barmbek-Süd	051 005	2.484	mittel	stabil	Status mittel - Dynamik 0	unverändert
Barmbek-Süd	051 006	2.625	mittel	stabil	Status mittel - Dynamik 0	unverändert
Barmbek-Süd	051 007	2.870	mittel	stabil	Status mittel - Dynamik 0	unverändert
Barmbek-Süd	051 008	1.478	mittel	stabil	Status mittel - Dynamik 0	unverändert
Barmbek-Süd	051 009	3.302	mittel	stabil	Status mittel - Dynamik 0	unverändert
Barmbek-Süd	051 010	2.534	mittel	stabil	Status mittel - Dynamik 0	unverändert
Barmbek-Süd	051 011	1.393	mittel	stabil	Status mittel - Dynamik 0	unverändert
Barmbek-Süd	051 012	2.426	mittel	negativ	Status mittel - Dynamik -	unverändert
Barmbek-Süd	051 013	1.981	mittel	positiv	Status mittel - Dynamik +	unverändert
Barmbek-Süd	051 014	2.436	mittel	stabil	Status mittel - Dynamik 0	unverändert
Barmbek-Süd	051 015	2.138	mittel	stabil	Status mittel - Dynamik 0	unverändert
Barmbek-Süd	051 016	1.077	mittel	negativ	Status mittel - Dynamik -	unverändert
Dulsberg	052 001	3.100	sehr niedrig	stabil	Status sehr niedrig - Dynamik 0	unverändert
Dulsberg	052 002	3.182	niedrig	stabil	Status niedrig - Dynamik 0	unverändert
Dulsberg	052 003	1.348	mittel	stabil	Status mittel - Dynamik 0	unverändert
Dulsberg	052 004	1.533	mittel	stabil	Status mittel - Dynamik 0	höherer Status
Dulsberg	052 005	2.134	sehr niedrig	negativ	Status sehr niedrig - Dynamik -	unverändert
Dulsberg	052 006	2.973	mittel	stabil	Status mittel - Dynamik 0	unverändert
Dulsberg	052 007	2.569	sehr niedrig	stabil	Status sehr niedrig - Dynamik 0	unverändert
Barmbek-Nord	053 001	1.607	hoch	stabil	Status hoch - Dynamik 0	höherer Status
Barmbek-Nord	053 002	1.785	mittel	stabil	Status mittel - Dynamik 0	unverändert
Barmbek-Nord	053 004	2.125	mittel	positiv	Status mittel - Dynamik +	unverändert
Barmbek-Nord	053 005	1.874	mittel	stabil	Status mittel - Dynamik 0	unverändert
Barmbek-Nord	053 006	2.386	mittel	stabil	Status mittel - Dynamik 0	unverändert
Barmbek-Nord	053 007	1.215	mittel	stabil	Status mittel - Dynamik 0	unverändert
Barmbek-Nord	053 008	2.129	mittel	stabil	Status mittel - Dynamik 0	unverändert
Barmbek-Nord	053 009	2.082	mittel	stabil	Status mittel - Dynamik 0	unverändert
Barmbek-Nord	053 010	1.504	niedrig	stabil	Status niedrig - Dynamik 0	niedrigerer Status
Barmbek-Nord	053 011	2.157	sehr niedrig	negativ	Status sehr niedrig - Dynamik -	niedrigerer Status
Barmbek-Nord	053 012	635	mittel	positiv	Status mittel - Dynamik +	unverändert
Barmbek-Nord	053 013	1.888	mittel	stabil	Status mittel - Dynamik 0	unverändert
Barmbek-Nord	053 014	1.978	mittel	stabil	Status mittel - Dynamik 0	unverändert
Barmbek-Nord	053 015	1.330	mittel	stabil	Status mittel - Dynamik 0	unverändert
Barmbek-Nord	053 017	1.907	mittel	stabil	Status mittel - Dynamik 0	unverändert
Barmbek-Nord	053 018	1.621	mittel	stabil	Status mittel - Dynamik 0	unverändert
Barmbek-Nord	053 019	2.320	mittel	stabil	Status mittel - Dynamik 0	unverändert
Barmbek-Nord	053 020	2.671	mittel	stabil	Status mittel - Dynamik 0	unverändert
Barmbek-Nord	053 022	2.570	mittel	stabil	Status mittel - Dynamik 0	unverändert
Barmbek-Nord	053 023	3.972	mittel	stabil	Status mittel - Dynamik 0	unverändert
Barmbek-Nord	053 024	1.928	mittel	stabil	Status mittel - Dynamik 0	unverändert
Ohlsdorf	054 001	3.728	hoch	stabil	Status hoch - Dynamik 0	unverändert

Stadtteil	Stat. Gebiet	Bevölkerung 31.12.2021	Status- index	Dynamik- index	Gesamtindex	Statuswechsel
Ohlsdorf	054 002	1.406	mittel	positiv	Status mittel - Dynamik +	unverändert
Ohlsdorf	054 003	1.988	mittel	stabil	Status mittel - Dynamik 0	unverändert
Ohlsdorf	054 004	2.397	mittel	stabil	Status mittel - Dynamik 0	unverändert
Ohlsdorf	054 005	1.155	mittel	stabil	Status mittel - Dynamik 0	unverändert
Ohlsdorf	054 006	1.650	mittel	stabil	Status mittel - Dynamik 0	unverändert
Ohlsdorf	054 007	2.024	mittel	positiv	Status mittel - Dynamik +	unverändert
Ohlsdorf	054 008	2.601	mittel	stabil	Status mittel - Dynamik 0	unverändert
Fuhlsbüttel	055 002	1.316	mittel	stabil	Status mittel - Dynamik 0	unverändert
Fuhlsbüttel	055 003	1.960	mittel	stabil	Status mittel - Dynamik 0	unverändert
Fuhlsbüttel	055 004	1.526	sehr niedrig	negativ	Status sehr niedrig - Dynamik -	niedrigerer Status
Fuhlsbüttel	055 005	1.933	hoch	stabil	Status hoch - Dynamik 0	unverändert
Fuhlsbüttel	055 006	1.980	mittel	stabil	Status mittel - Dynamik 0	unverändert
Fuhlsbüttel	055 007	2.086	mittel	stabil	Status mittel - Dynamik 0	unverändert
Fuhlsbüttel	055 008	2.713	mittel	stabil	Status mittel - Dynamik 0	unverändert
Langenhorn	056 001	2.304	mittel	stabil	Status mittel - Dynamik 0	unverändert
Langenhorn	056 002	2.650	mittel	stabil	Status mittel - Dynamik 0	unverändert
Langenhorn	056 004	3.695	mittel	stabil	Status mittel - Dynamik 0	unverändert
Langenhorn	056 005	1.859	mittel	stabil	Status mittel - Dynamik 0	unverändert
Langenhorn	056 006	2.758	niedrig	stabil	Status niedrig - Dynamik 0	niedrigerer Status
Langenhorn	056 007	1.122	mittel	stabil	Status mittel - Dynamik 0	unverändert
Langenhorn	056 008	2.881	mittel	stabil	Status mittel - Dynamik 0	unverändert
Langenhorn	056 009	2.274	mittel	stabil	Status mittel - Dynamik 0	unverändert
Langenhorn	056 010	2.500	mittel	stabil	Status mittel - Dynamik 0	unverändert
Langenhorn	056 011	2.827	mittel	stabil	Status mittel - Dynamik 0	unverändert
Langenhorn	056 012	2.114	mittel	stabil	Status mittel - Dynamik 0	unverändert
Langenhorn	056 013	1.991	mittel	positiv	Status mittel - Dynamik +	unverändert
Langenhorn	056 014	1.786	mittel	stabil	Status mittel - Dynamik 0	unverändert
Langenhorn	056 015	1.661	mittel	positiv	Status mittel - Dynamik +	unverändert
Langenhorn	056 016	3.185	mittel	stabil	Status mittel - Dynamik 0	unverändert
Langenhorn	056 017	3.930	mittel	stabil	Status mittel - Dynamik 0	unverändert
Langenhorn	056 018	483	sehr niedrig	stabil	Status sehr niedrig - Dynamik 0	unverändert
Langenhorn	056 019	1.916	mittel	stabil	Status mittel - Dynamik 0	unverändert
Langenhorn	056 020	1.868	mittel	negativ	Status mittel - Dynamik -	unverändert
Langenhorn	056 021	2.314	mittel	stabil	Status mittel - Dynamik 0	unverändert
Eilbek	057 001	4.197	mittel	stabil	Status mittel - Dynamik 0	unverändert
Eilbek	057 002	4.798	mittel	stabil	Status mittel - Dynamik 0	unverändert
Eilbek	057 003	3.461	mittel	stabil	Status mittel - Dynamik 0	unverändert
Eilbek	057 004	4.113	mittel	stabil	Status mittel - Dynamik 0	unverändert
Eilbek	057 005	3.673	mittel	stabil	Status mittel - Dynamik 0	unverändert
Eilbek	057 006	1.993	mittel	positiv	Status mittel - Dynamik +	unverändert
Wandsbek	058 001	2.535	mittel	stabil	Status mittel - Dynamik 0	unverändert
Wandsbek	058 002	2.160	mittel	stabil	Status mittel - Dynamik 0	unverändert
Wandsbek	058 003	4.515	mittel	stabil	Status mittel - Dynamik 0	unverändert
Wandsbek	058 004	2.204	mittel	stabil	Status mittel - Dynamik 0	unverändert
Wandsbek	058 005	2.664	mittel	stabil	Status mittel - Dynamik 0	unverändert
Wandsbek	058 006	1.618	mittel	stabil	Status mittel - Dynamik 0	unverändert
Wandsbek	058 007	2.322	mittel	stabil	Status mittel - Dynamik 0	unverändert
Wandsbek	058 008	2.538	sehr niedrig	stabil	Status sehr niedrig - Dynamik 0	unverändert
Wandsbek	058 009	2.105	mittel	stabil	Status mittel - Dynamik 0	unverändert

Stadtteil	Stat. Gebiet	Bevölkerung 31.12.2021	Status- index	Dynamik- index	Gesamtindex	Statuswechsel
Wandsbek	058 010	3.295	mittel	positiv	Status mittel - Dynamik +	unverändert
Wandsbek	058 011	1.922	mittel	stabil	Status mittel - Dynamik 0	unverändert
Wandsbek	058 012	2.266	mittel	stabil	Status mittel - Dynamik 0	unverändert
Wandsbek	058 013	3.593	mittel	stabil	Status mittel - Dynamik 0	unverändert
Wandsbek	058 014	3.603	mittel	stabil	Status mittel - Dynamik 0	unverändert
Marienthal	059 001	1.839	mittel	stabil	Status mittel - Dynamik 0	unverändert
Marienthal	059 002	3.642	mittel	stabil	Status mittel - Dynamik 0	unverändert
Marienthal	059 003	3.040	hoch	stabil	Status hoch - Dynamik 0	höherer Status
Marienthal	059 004	3.973	mittel	stabil	Status mittel - Dynamik 0	unverändert
Marienthal	059 005	978	hoch	stabil	Status hoch - Dynamik 0	unverändert
Jenfeld	060 001	3.246	sehr niedrig	stabil	Status sehr niedrig - Dynamik 0	unverändert
Jenfeld	060 002	3.374	mittel	stabil	Status mittel - Dynamik 0	unverändert
Jenfeld	060 003	1.832	niedrig	stabil	Status niedrig - Dynamik 0	niedrigerer Status
Jenfeld	060 005	2.743	mittel	stabil	Status mittel - Dynamik 0	unverändert
Jenfeld	060 006	3.761	sehr niedrig	stabil	Status sehr niedrig - Dynamik 0	unverändert
Jenfeld	060 007	1.358	niedrig	stabil	Status niedrig - Dynamik 0	unverändert
Jenfeld	060 008	3.398	niedrig	stabil	Status niedrig - Dynamik 0	höherer Status
Jenfeld	060 009	2.375	sehr niedrig	negativ	Status sehr niedrig - Dynamik -	unverändert
Jenfeld	060 010	2.499	niedrig	negativ	Status niedrig - Dynamik -	höherer Status
Jenfeld	060 011	2.328	mittel	stabil	Status mittel - Dynamik 0	höherer Status
Jenfeld	060 012	1.160	mittel	stabil	Status mittel - Dynamik 0	unverändert
Tonndorf	061 002	2.356	mittel	stabil	Status mittel - Dynamik 0	unverändert
Tonndorf	061 003	2.338	mittel	stabil	Status mittel - Dynamik 0	unverändert
Tonndorf	061 004	1.485	mittel	stabil	Status mittel - Dynamik 0	unverändert
Tonndorf	061 005	3.983	mittel	stabil	Status mittel - Dynamik 0	unverändert
Tonndorf	061 006	1.404	niedrig	stabil	Status niedrig - Dynamik 0	niedrigerer Status
Tonndorf	061 007	745	mittel	stabil	Status mittel - Dynamik 0	unverändert
Tonndorf	061 008	2.683	mittel	stabil	Status mittel - Dynamik 0	unverändert
Farmsen-Berne	062 001	1.885	hoch	stabil	Status hoch - Dynamik 0	unverändert
Farmsen-Berne	062 002	2.572	mittel	negativ	Status mittel - Dynamik -	unverändert
Farmsen-Berne	062 003	3.053	mittel	stabil	Status mittel - Dynamik 0	unverändert
Farmsen-Berne	062 004	3.762	sehr niedrig	stabil	Status sehr niedrig - Dynamik 0	unverändert
Farmsen-Berne	062 005	1.042	mittel	stabil	Status mittel - Dynamik 0	niedrigerer Status
Farmsen-Berne	062 006	2.131	mittel	negativ	Status mittel - Dynamik -	unverändert
Farmsen-Berne	062 007	2.863	mittel	stabil	Status mittel - Dynamik 0	unverändert
Farmsen-Berne	062 008	2.850	mittel	stabil	Status mittel - Dynamik 0	unverändert
Farmsen-Berne	062 009	1.537	mittel	stabil	Status mittel - Dynamik 0	unverändert
Farmsen-Berne	062 010	2.268	mittel	negativ	Status mittel - Dynamik -	unverändert
Farmsen-Berne	062 011	1.505	mittel	stabil	Status mittel - Dynamik 0	unverändert
Farmsen-Berne	062 012	2.562	niedrig	stabil	Status niedrig - Dynamik 0	unverändert
Farmsen-Berne	062 013	1.680	mittel	stabil	Status mittel - Dynamik 0	unverändert
Farmsen-Berne	062 014	2.248	mittel	stabil	Status mittel - Dynamik 0	unverändert
Farmsen-Berne	062 015	2.712	mittel	stabil	Status mittel - Dynamik 0	unverändert
Farmsen-Berne	062 016	1.173	mittel	stabil	Status mittel - Dynamik 0	unverändert
Bramfeld	063 001	1.026	hoch	stabil	Status hoch - Dynamik 0	unverändert
Bramfeld	063 002	3.306	mittel	stabil	Status mittel - Dynamik 0	unverändert
Bramfeld	063 003	2.437	mittel	stabil	Status mittel - Dynamik 0	unverändert
Bramfeld	063 004	2.118	hoch	stabil	Status hoch - Dynamik 0	unverändert
Bramfeld	063 005	2.101	mittel	stabil	Status mittel - Dynamik 0	unverändert

Stadtteil	Stat. Gebiet	Bevölkerung 31.12.2021	Status- index	Dynamik- index	Gesamtindex	Statuswechsel
Bramfeld	063 006	1.257	mittel	negativ	Status mittel - Dynamik -	unverändert
Bramfeld	063 007	2.347	mittel	negativ	Status mittel - Dynamik -	unverändert
Bramfeld	063 008	1.796	mittel	stabil	Status mittel - Dynamik 0	unverändert
Bramfeld	063 009	3.790	mittel	stabil	Status mittel - Dynamik 0	unverändert
Bramfeld	063 010	2.077	mittel	positiv	Status mittel - Dynamik +	unverändert
Bramfeld	063 011	2.816	mittel	stabil	Status mittel - Dynamik 0	unverändert
Bramfeld	063 012	3.175	mittel	negativ	Status mittel - Dynamik -	unverändert
Bramfeld	063 013	1.803	niedrig	stabil	Status niedrig - Dynamik 0	unverändert
Bramfeld	063 014	1.642	mittel	stabil	Status mittel - Dynamik 0	unverändert
Bramfeld	063 015	1.728	niedrig	negativ	Status niedrig - Dynamik -	unverändert
Bramfeld	063 016	1.564	mittel	stabil	Status mittel - Dynamik 0	unverändert
Bramfeld	063 017	2.039	niedrig	stabil	Status niedrig - Dynamik 0	unverändert
Bramfeld	063 018	1.214	mittel	stabil	Status mittel - Dynamik 0	unverändert
Bramfeld	063 019	3.014	mittel	negativ	Status mittel - Dynamik -	unverändert
Bramfeld	063 020	2.545	mittel	stabil	Status mittel - Dynamik 0	unverändert
Bramfeld	063 021	3.375	mittel	stabil	Status mittel - Dynamik 0	unverändert
Bramfeld	063 022	1.665	mittel	stabil	Status mittel - Dynamik 0	unverändert
Bramfeld	063 023	1.099	mittel	stabil	Status mittel - Dynamik 0	unverändert
Bramfeld	063 024	2.639	mittel	stabil	Status mittel - Dynamik 0	unverändert
Steilshoop	064 001	531	hoch	stabil	Status hoch - Dynamik 0	höherer Status
Steilshoop	064 002	2.742	sehr niedrig	negativ	Status sehr niedrig - Dynamik -	unverändert
Steilshoop	064 003	1.862	sehr niedrig	positiv	Status sehr niedrig - Dynamik +	unverändert
Steilshoop	064 004	2.112	mittel	stabil	Status mittel - Dynamik 0	unverändert
Steilshoop	064 005	2.690	sehr niedrig	stabil	Status sehr niedrig - Dynamik 0	unverändert
Steilshoop	064 006	1.909	sehr niedrig	stabil	Status sehr niedrig - Dynamik 0	unverändert
Steilshoop	064 007	2.073	mittel	stabil	Status mittel - Dynamik 0	unverändert
Steilshoop	064 008	1.830	sehr niedrig	stabil	Status sehr niedrig - Dynamik 0	niedrigerer Status
Steilshoop	064 009	1.971	niedrig	stabil	Status niedrig - Dynamik 0	unverändert
Steilshoop	064 010	1.942	mittel	stabil	Status mittel - Dynamik 0	unverändert
Wellingsbüttel	065 001	963	hoch	stabil	Status hoch - Dynamik 0	unverändert
Wellingsbüttel	065 002	1.887	hoch	stabil	Status hoch - Dynamik 0	unverändert
Wellingsbüttel	065 003	1.592	hoch	stabil	Status hoch - Dynamik 0	unverändert
Wellingsbüttel	065 004	2.599	hoch	stabil	Status hoch - Dynamik 0	unverändert
Wellingsbüttel	065 005	1.897	hoch	stabil	Status hoch - Dynamik 0	unverändert
Wellingsbüttel	065 006	2.076	hoch	stabil	Status hoch - Dynamik 0	unverändert
Sasel	066 001	3.026	hoch	stabil	Status hoch - Dynamik 0	unverändert
Sasel	066 002	2.172	hoch	stabil	Status hoch - Dynamik 0	höherer Status
Sasel	066 003	2.565	hoch	stabil	Status hoch - Dynamik 0	unverändert
Sasel	066 004	2.689	mittel	stabil	Status mittel - Dynamik 0	unverändert
Sasel	066 005	2.200	hoch	stabil	Status hoch - Dynamik 0	unverändert
Sasel	066 006	2.490	hoch	stabil	Status hoch - Dynamik 0	unverändert
Sasel	066 007	2.381	hoch	stabil	Status hoch - Dynamik 0	unverändert
Sasel	066 008	2.234	hoch	stabil	Status hoch - Dynamik 0	unverändert
Sasel	066 009	2.219	hoch	stabil	Status hoch - Dynamik 0	unverändert
Sasel	066 010	2.035	hoch	stabil	Status hoch - Dynamik 0	unverändert
Poppenbüttel	067 002	1.616	hoch	stabil	Status hoch - Dynamik 0	unverändert
Poppenbüttel	067 003	1.532	hoch	stabil	Status hoch - Dynamik 0	unverändert
Poppenbüttel	067 004	1.341	hoch	stabil	Status hoch - Dynamik 0	unverändert
Poppenbüttel	067 005	1.987	hoch	stabil	Status hoch - Dynamik 0	unverändert



Stadtteil	Stat. Gebiet	Bevölkerung 31.12.2021	Status- index	Dynamik- index	Gesamtindex	Statuswechsel
Poppenbüttel	067 006	3.661	mittel	stabil	Status mittel - Dynamik 0	unverändert
Poppenbüttel	067 007	457	hoch	stabil	Status hoch - Dynamik 0	unverändert
Poppenbüttel	067 008	2.007	hoch	stabil	Status hoch - Dynamik 0	unverändert
Poppenbüttel	067 009	1.484	mittel	stabil	Status mittel - Dynamik 0	unverändert
Poppenbüttel	067 010	1.785	mittel	stabil	Status mittel - Dynamik 0	unverändert
Poppenbüttel	067 011	1.752	hoch	stabil	Status hoch - Dynamik 0	unverändert
Poppenbüttel	067 012	1.165	hoch	stabil	Status hoch - Dynamik 0	unverändert
Poppenbüttel	067 013	1.093	mittel	stabil	Status mittel - Dynamik 0	unverändert
Poppenbüttel	067 014	2.339	mittel	stabil	Status mittel - Dynamik 0	unverändert
Poppenbüttel	067 015	1.845	hoch	stabil	Status hoch - Dynamik 0	unverändert
Hummelsbüttel	068 001	1.096	mittel	positiv	Status mittel - Dynamik +	unverändert
Hummelsbüttel	068 002	2.681	mittel	stabil	Status mittel - Dynamik 0	unverändert
Hummelsbüttel	068 003	3.129	mittel	stabil	Status mittel - Dynamik 0	unverändert
Hummelsbüttel	068 004	2.279	mittel	positiv	Status mittel - Dynamik +	unverändert
Hummelsbüttel	068 005	1.430	mittel	stabil	Status mittel - Dynamik 0	unverändert
Hummelsbüttel	068 006	2.102	mittel	stabil	Status mittel - Dynamik 0	unverändert
Hummelsbüttel	068 007	2.755	mittel	stabil	Status mittel - Dynamik 0	unverändert
Hummelsbüttel	068 008	2.357	mittel	stabil	Status mittel - Dynamik 0	unverändert
Hummelsbüttel	068 009	676	hoch	stabil	Status hoch - Dynamik 0	unverändert
Lemsahl-Mellingstedt	069 001	3.583	hoch	stabil	Status hoch - Dynamik 0	unverändert
Lemsahl-Mellingstedt	069 002	3.420	hoch	stabil	Status hoch - Dynamik 0	unverändert
Duvenstedt	070 001	2.479	hoch	stabil	Status hoch - Dynamik 0	unverändert
Duvenstedt	070 002	3.531	mittel	stabil	Status mittel - Dynamik 0	unverändert
Wohldorf-Ohlstedt	071 001	801	hoch	stabil	Status hoch - Dynamik 0	unverändert
Wohldorf-Ohlstedt	071 002	1.936	hoch	stabil	Status hoch - Dynamik 0	unverändert
Wohldorf-Ohlstedt	071 003	2.092	hoch	stabil	Status hoch - Dynamik 0	unverändert
Bergstedt	072 001	2.873	mittel	stabil	Status mittel - Dynamik 0	unverändert
Bergstedt	072 002	1.956	hoch	stabil	Status hoch - Dynamik 0	unverändert
Bergstedt	072 003	342	mittel	stabil	Status mittel - Dynamik 0	unverändert
Bergstedt	072 004	1.705	mittel	stabil	Status mittel - Dynamik 0	unverändert
Bergstedt	072 005	2.082	hoch	stabil	Status hoch - Dynamik 0	unverändert
Bergstedt	072 006	1.780	mittel	stabil	Status mittel - Dynamik 0	unverändert
Volkssdorf	073 001	2.038	mittel	stabil	Status mittel - Dynamik 0	unverändert
Volkssdorf	073 002	306	mittel	stabil	Status mittel - Dynamik 0	niedrigerer Status
Volkssdorf	073 003	2.657	mittel	stabil	Status mittel - Dynamik 0	niedrigerer Status
Volkssdorf	073 004	1.251	hoch	stabil	Status hoch - Dynamik 0	unverändert
Volkssdorf	073 005	2.961	hoch	stabil	Status hoch - Dynamik 0	unverändert
Volkssdorf	073 006	423	hoch	stabil	Status hoch - Dynamik 0	unverändert
Volkssdorf	073 007	1.880	hoch	stabil	Status hoch - Dynamik 0	unverändert
Volkssdorf	073 008	2.604	mittel	stabil	Status mittel - Dynamik 0	unverändert
Volkssdorf	073 009	410	mittel	negativ	Status mittel - Dynamik -	unverändert
Volkssdorf	073 010	3.029	hoch	stabil	Status hoch - Dynamik 0	unverändert
Volkssdorf	073 012	3.119	hoch	stabil	Status hoch - Dynamik 0	unverändert
Rahlstedt	074 001	1.822	mittel	stabil	Status mittel - Dynamik 0	unverändert
Rahlstedt	074 002	2.347	hoch	stabil	Status hoch - Dynamik 0	unverändert
Rahlstedt	074 003	2.786	mittel	negativ	Status mittel - Dynamik -	unverändert
Rahlstedt	074 004	408	mittel	stabil	Status mittel - Dynamik 0	unverändert
Rahlstedt	074 005	2.233	mittel	positiv	Status mittel - Dynamik +	unverändert
Rahlstedt	074 006	2.940	mittel	stabil	Status mittel - Dynamik 0	unverändert

Stadtteil	Stat. Gebiet	Bevölkerung 31.12.2021	Status- index	Dynamik- index	Gesamtindex	Statuswechsel
Rahlstedt	074 007	1.483	hoch	stabil	Status hoch - Dynamik 0	höherer Status
Rahlstedt	074 008	2.091	mittel	positiv	Status mittel - Dynamik +	unverändert
Rahlstedt	074 009	3.628	niedrig	stabil	Status niedrig - Dynamik 0	unverändert
Rahlstedt	074 010	1.910	mittel	stabil	Status mittel - Dynamik 0	unverändert
Rahlstedt	074 011	2.894	mittel	stabil	Status mittel - Dynamik 0	unverändert
Rahlstedt	074 012	3.752	mittel	positiv	Status mittel - Dynamik +	unverändert
Rahlstedt	074 013	2.421	hoch	stabil	Status hoch - Dynamik 0	unverändert
Rahlstedt	074 014	3.165	sehr niedrig	stabil	Status sehr niedrig - Dynamik 0	niedrigerer Status
Rahlstedt	074 015	1.484	mittel	stabil	Status mittel - Dynamik 0	unverändert
Rahlstedt	074 016	4.689	mittel	stabil	Status mittel - Dynamik 0	unverändert
Rahlstedt	074 017	3.051	mittel	stabil	Status mittel - Dynamik 0	unverändert
Rahlstedt	074 018	2.737	mittel	stabil	Status mittel - Dynamik 0	unverändert
Rahlstedt	074 019	1.490	mittel	stabil	Status mittel - Dynamik 0	unverändert
Rahlstedt	074 020	4.477	mittel	stabil	Status mittel - Dynamik 0	unverändert
Rahlstedt	074 021	6.808	mittel	stabil	Status mittel - Dynamik 0	unverändert
Rahlstedt	074 022	1.381	mittel	negativ	Status mittel - Dynamik -	unverändert
Rahlstedt	074 023	2.801	hoch	stabil	Status hoch - Dynamik 0	unverändert
Rahlstedt	074 024	2.665	sehr niedrig	stabil	Status sehr niedrig - Dynamik 0	unverändert
Rahlstedt	074 025	2.989	sehr niedrig	stabil	Status sehr niedrig - Dynamik 0	niedrigerer Status
Rahlstedt	074 026	1.376	mittel	stabil	Status mittel - Dynamik 0	unverändert
Rahlstedt	074 027	1.980	mittel	stabil	Status mittel - Dynamik 0	unverändert
Rahlstedt	074 028	1.258	mittel	stabil	Status mittel - Dynamik 0	unverändert
Rahlstedt	074 029	1.490	mittel	negativ	Status mittel - Dynamik -	niedrigerer Status
Rahlstedt	074 030	2.181	mittel	stabil	Status mittel - Dynamik 0	unverändert
Rahlstedt	074 031	2.535	mittel	stabil	Status mittel - Dynamik 0	unverändert
Rahlstedt	074 032	679	mittel	negativ	Status mittel - Dynamik -	unverändert
Rahlstedt	074 033	2.353	mittel	stabil	Status mittel - Dynamik 0	unverändert
Rahlstedt	074 034	1.271	mittel	positiv	Status mittel - Dynamik +	unverändert
Rahlstedt	074 035	3.526	sehr niedrig	stabil	Status sehr niedrig - Dynamik 0	unverändert
Rahlstedt	074 036	2.042	mittel	positiv	Status mittel - Dynamik +	unverändert
Rahlstedt	074 037	3.166	mittel	stabil	Status mittel - Dynamik 0	unverändert
Lohbrügge	075 002	4.836	mittel	stabil	Status mittel - Dynamik 0	unverändert
Lohbrügge	075 003	3.446	mittel	stabil	Status mittel - Dynamik 0	unverändert
Lohbrügge	075 004	2.196	mittel	stabil	Status mittel - Dynamik 0	unverändert
Lohbrügge	075 005	2.507	mittel	stabil	Status mittel - Dynamik 0	unverändert
Lohbrügge	075 006	3.693	mittel	stabil	Status mittel - Dynamik 0	unverändert
Lohbrügge	075 007	2.345	mittel	stabil	Status mittel - Dynamik 0	unverändert
Lohbrügge	075 008	2.065	niedrig	stabil	Status niedrig - Dynamik 0	unverändert
Lohbrügge	075 009	1.353	mittel	stabil	Status mittel - Dynamik 0	unverändert
Lohbrügge	075 010	1.769	mittel	stabil	Status mittel - Dynamik 0	unverändert
Lohbrügge	075 011	1.672	mittel	negativ	Status mittel - Dynamik -	unverändert
Lohbrügge	075 012	962	mittel	stabil	Status mittel - Dynamik 0	unverändert
Lohbrügge	075 013	1.826	mittel	stabil	Status mittel - Dynamik 0	unverändert
Lohbrügge	075 014	760	mittel	positiv	Status mittel - Dynamik +	unverändert
Lohbrügge	075 015	2.355	mittel	stabil	Status mittel - Dynamik 0	unverändert
Lohbrügge	075 016	1.985	mittel	stabil	Status mittel - Dynamik 0	unverändert
Lohbrügge	075 017	1.300	mittel	stabil	Status mittel - Dynamik 0	unverändert
Lohbrügge	075 018	1.288	mittel	stabil	Status mittel - Dynamik 0	unverändert
Lohbrügge	075 019	4.150	mittel	stabil	Status mittel - Dynamik 0	höherer Status

Stadtteil	Stat. Gebiet	Bevölkerung 31.12.2021	Status- index	Dynamik- index	Gesamtindex	Statuswechsel
Bergedorf	076 001	3.434	mittel	stabil	Status mittel - Dynamik 0	unverändert
Bergedorf	076 002	1.987	sehr niedrig	stabil	Status sehr niedrig - Dynamik 0	unverändert
Bergedorf	076 003	1.691	mittel	negativ	Status mittel - Dynamik -	unverändert
Bergedorf	076 004	2.654	niedrig	stabil	Status niedrig - Dynamik 0	unverändert
Bergedorf	076 005	1.290	mittel	stabil	Status mittel - Dynamik 0	unverändert
Bergedorf	076 007	2.373	mittel	stabil	Status mittel - Dynamik 0	unverändert
Bergedorf	076 008	1.852	hoch	stabil	Status hoch - Dynamik 0	unverändert
Bergedorf	076 010	3.948	hoch	stabil	Status hoch - Dynamik 0	höherer Status
Bergedorf	076 011	1.451	mittel	stabil	Status mittel - Dynamik 0	unverändert
Bergedorf	076 012	3.768	mittel	stabil	Status mittel - Dynamik 0	unverändert
Bergedorf	076 013	3.472	mittel	stabil	Status mittel - Dynamik 0	unverändert
Bergedorf	076 014	1.666	mittel	stabil	Status mittel - Dynamik 0	unverändert
Bergedorf	076 015	1.055	hoch	stabil	Status hoch - Dynamik 0	unverändert
Bergedorf	076 016	1.185	mittel	stabil	Status mittel - Dynamik 0	unverändert
Bergedorf	076 017	1.529	mittel	stabil	Status mittel - Dynamik 0	unverändert
Bergedorf	076 018	1.427	mittel	stabil	Status mittel - Dynamik 0	unverändert
Bergedorf	076 024	1.326	mittel	stabil	Status mittel - Dynamik 0	unverändert
Curslack	077 001	4.034	mittel	positiv	Status mittel - Dynamik +	unverändert
Altengamme	078 001	2.319	hoch	stabil	Status hoch - Dynamik 0	höherer Status
Neuengamme	079 001	2.266	mittel	stabil	Status mittel - Dynamik 0	unverändert
Neuengamme	079 002	1.444	hoch	stabil	Status hoch - Dynamik 0	höherer Status
Kirchwerder	080 001	3.682	hoch	stabil	Status hoch - Dynamik 0	unverändert
Kirchwerder	080 002	1.837	hoch	stabil	Status hoch - Dynamik 0	unverändert
Kirchwerder	080 003	2.993	mittel	stabil	Status mittel - Dynamik 0	unverändert
Kirchwerder	080 004	1.666	hoch	stabil	Status hoch - Dynamik 0	unverändert
Ochsenwerder	081 001	3.007	mittel	stabil	Status mittel - Dynamik 0	unverändert
Reitbrook	082 001	524	hoch	stabil	Status hoch - Dynamik 0	unverändert
Allermöhe	083 001	353	mittel	negativ	Status mittel - Dynamik -	unverändert
Allermöhe	083 003	1.088	mittel	stabil	Status mittel - Dynamik 0	unverändert
Billwerder	084 001	1.364	mittel	stabil	Status mittel - Dynamik 0	unverändert
Billwerder	084 002	1.820	sehr niedrig	positiv	Status sehr niedrig - Dynamik +	unverändert
Moorfleet	085 001	1.183	mittel	stabil	Status mittel - Dynamik 0	unverändert
Tatenberg	086 001	575	hoch	stabil	Status hoch - Dynamik 0	unverändert
Spadenland	087 001	525	hoch	stabil	Status hoch - Dynamik 0	unverändert
Neuallermöhe	107 001	1.820	mittel	stabil	Status mittel - Dynamik 0	unverändert
Neuallermöhe	107 002	922	sehr niedrig	negativ	Status sehr niedrig - Dynamik -	unverändert
Neuallermöhe	107 003	1.198	mittel	stabil	Status mittel - Dynamik 0	unverändert
Neuallermöhe	107 004	1.323	sehr niedrig	stabil	Status sehr niedrig - Dynamik 0	unverändert
Neuallermöhe	107 005	2.137	niedrig	stabil	Status niedrig - Dynamik 0	unverändert
Neuallermöhe	107 006	2.520	niedrig	stabil	Status niedrig - Dynamik 0	unverändert
Neuallermöhe	107 007	593	mittel	stabil	Status mittel - Dynamik 0	unverändert
Neuallermöhe	107 008	1.657	sehr niedrig	positiv	Status sehr niedrig - Dynamik +	unverändert
Neuallermöhe	107 009	1.652	mittel	stabil	Status mittel - Dynamik 0	unverändert
Neuallermöhe	107 010	1.764	sehr niedrig	stabil	Status sehr niedrig - Dynamik 0	unverändert
Neuallermöhe	107 011	724	hoch	stabil	Status hoch - Dynamik 0	unverändert
Neuallermöhe	107 012	1.745	sehr niedrig	stabil	Status sehr niedrig - Dynamik 0	niedrigerer Status
Neuallermöhe	107 013	2.475	niedrig	stabil	Status niedrig - Dynamik 0	unverändert
Neuallermöhe	107 014	1.171	mittel	stabil	Status mittel - Dynamik 0	unverändert
Neuallermöhe	107 015	1.629	mittel	stabil	Status mittel - Dynamik 0	unverändert

Stadtteil	Stat. Gebiet	Bevölkerung 31.12.2021	Status- index	Dynamik- index	Gesamtindex	Statuswechsel
Harburg	088 001	2.114	niedrig	stabil	Status niedrig - Dynamik 0	unverändert
Harburg	088 002	1.832	mittel	positiv	Status mittel - Dynamik +	unverändert
Harburg	088 003	744	mittel	positiv	Status mittel - Dynamik +	unverändert
Harburg	088 004	3.256	mittel	stabil	Status mittel - Dynamik 0	unverändert
Harburg	088 005	2.687	sehr niedrig	stabil	Status sehr niedrig - Dynamik 0	unverändert
Harburg	088 006	2.814	mittel	stabil	Status mittel - Dynamik 0	unverändert
Harburg	088 007	3.440	mittel	stabil	Status mittel - Dynamik 0	unverändert
Harburg	088 008	2.173	niedrig	stabil	Status niedrig - Dynamik 0	unverändert
Harburg	088 009	5.663	sehr niedrig	stabil	Status sehr niedrig - Dynamik 0	unverändert
Harburg	088 010	1.525	niedrig	stabil	Status niedrig - Dynamik 0	unverändert
Neuland	089 001	556	mittel	negativ	Status mittel - Dynamik -	unverändert
Neuland	089 002	458	mittel	negativ	Status mittel - Dynamik -	unverändert
Neuland	089 003	658	sehr niedrig	stabil	Status sehr niedrig - Dynamik 0	unverändert
Wilstorf	091 001	2.317	mittel	stabil	Status mittel - Dynamik 0	unverändert
Wilstorf	091 002	3.344	niedrig	stabil	Status niedrig - Dynamik 0	unverändert
Wilstorf	091 003	2.317	mittel	stabil	Status mittel - Dynamik 0	unverändert
Wilstorf	091 004	1.991	mittel	negativ	Status mittel - Dynamik -	unverändert
Wilstorf	091 005	1.393	mittel	negativ	Status mittel - Dynamik -	unverändert
Wilstorf	091 006	2.549	mittel	stabil	Status mittel - Dynamik 0	unverändert
Wilstorf	091 007	3.525	mittel	stabil	Status mittel - Dynamik 0	unverändert
Rönneburg	092 001	3.425	mittel	stabil	Status mittel - Dynamik 0	unverändert
Langenbek	093 001	4.017	mittel	stabil	Status mittel - Dynamik 0	unverändert
Sinstorf	094 001	2.337	mittel	stabil	Status mittel - Dynamik 0	unverändert
Sinstorf	094 002	1.924	mittel	negativ	Status mittel - Dynamik -	unverändert
Marmstorf	095 001	3.440	mittel	stabil	Status mittel - Dynamik 0	unverändert
Marmstorf	095 002	904	hoch	stabil	Status hoch - Dynamik 0	unverändert
Marmstorf	095 003	1.070	mittel	stabil	Status mittel - Dynamik 0	niedrigerer Status
Marmstorf	095 004	2.062	mittel	stabil	Status mittel - Dynamik 0	unverändert
Marmstorf	095 005	1.504	mittel	stabil	Status mittel - Dynamik 0	unverändert
Eißendorf	096 001	3.468	mittel	stabil	Status mittel - Dynamik 0	unverändert
Eißendorf	096 002	2.912	mittel	stabil	Status mittel - Dynamik 0	unverändert
Eißendorf	096 003	2.018	mittel	stabil	Status mittel - Dynamik 0	unverändert
Eißendorf	096 004	2.382	niedrig	stabil	Status niedrig - Dynamik 0	unverändert
Eißendorf	096 005	2.528	mittel	stabil	Status mittel - Dynamik 0	unverändert
Eißendorf	096 006	4.225	mittel	stabil	Status mittel - Dynamik 0	unverändert
Eißendorf	096 007	1.711	mittel	stabil	Status mittel - Dynamik 0	unverändert
Eißendorf	096 008	728	mittel	stabil	Status mittel - Dynamik 0	unverändert
Eißendorf	096 009	2.196	mittel	stabil	Status mittel - Dynamik 0	unverändert
Eißendorf	096 010	2.612	mittel	stabil	Status mittel - Dynamik 0	unverändert
Heimfeld	097 001	1.187	mittel	stabil	Status mittel - Dynamik 0	unverändert
Heimfeld	097 003	1.303	sehr niedrig	stabil	Status sehr niedrig - Dynamik 0	unverändert
Heimfeld	097 005	1.630	hoch	stabil	Status hoch - Dynamik 0	höherer Status
Heimfeld	097 006	2.425	mittel	stabil	Status mittel - Dynamik 0	unverändert
Heimfeld	097 007	2.780	niedrig	stabil	Status niedrig - Dynamik 0	unverändert
Heimfeld	097 008	2.942	mittel	stabil	Status mittel - Dynamik 0	unverändert
Heimfeld	097 009	2.750	niedrig	stabil	Status niedrig - Dynamik 0	unverändert
Heimfeld	097 010	4.021	mittel	stabil	Status mittel - Dynamik 0	unverändert
Heimfeld	097 011	3.142	mittel	stabil	Status mittel - Dynamik 0	unverändert
Moorburg	098 002	532	mittel	stabil	Status mittel - Dynamik 0	unverändert

Stadtteil	Stat. Gebiet	Bevölkerung 31.12.2021	Status- index	Dynamik- index	Gesamtindex	Statuswechsel
Hausbruch	100 001	410	mittel	stabil	Status mittel - Dynamik 0	unverändert
Hausbruch	100 002	2.685	mittel	stabil	Status mittel - Dynamik 0	unverändert
Hausbruch	100 004	3.749	sehr niedrig	stabil	Status sehr niedrig - Dynamik 0	unverändert
Hausbruch	100 005	1.810	mittel	stabil	Status mittel - Dynamik 0	unverändert
Hausbruch	100 006	820	mittel	stabil	Status mittel - Dynamik 0	unverändert
Hausbruch	100 007	4.101	niedrig	stabil	Status niedrig - Dynamik 0	unverändert
Hausbruch	100 008	657	mittel	stabil	Status mittel - Dynamik 0	unverändert
Hausbruch	100.009	1.992	hoch	stabil	Status hoch - Dynamik 0	unverändert
Hausbruch	100 010	389	mittel	negativ	Status mittel - Dynamik -	unverändert
Neugraben-Fischbek	101 003	855	sehr niedrig	stabil	Status sehr niedrig - Dynamik 0	unverändert
Neugraben-Fischbek	101 004	2.441	mittel	positiv	Status mittel - Dynamik +	unverändert
Neugraben-Fischbek	101 005	2.559	mittel	stabil	Status mittel - Dynamik 0	unverändert
Neugraben-Fischbek	101 006	1.744	mittel	stabil	Status mittel - Dynamik 0	unverändert
Neugraben-Fischbek	101 007	2.892	niedrig	stabil	Status niedrig - Dynamik 0	unverändert
Neugraben-Fischbek	101 009	3.006	sehr niedrig	stabil	Status sehr niedrig - Dynamik 0	unverändert
Neugraben-Fischbek	101 010	5.525	mittel	stabil	Status mittel - Dynamik 0	unverändert
Neugraben-Fischbek	101 011	2.228	mittel	stabil	Status mittel - Dynamik 0	unverändert
Neugraben-Fischbek	101 012	1.676	mittel	stabil	Status mittel - Dynamik 0	unverändert
Neugraben-Fischbek	101 013	2.882	sehr niedrig	stabil	Status sehr niedrig - Dynamik 0	unverändert
Neugraben-Fischbek	101 014	3.457	mittel	stabil	Status mittel - Dynamik 0	unverändert
Neugraben-Fischbek	101 016	3.516	mittel	stabil	Status mittel - Dynamik 0	unverändert
Francop	102 001	721	mittel	stabil	Status mittel - Dynamik 0	unverändert
Neuenfelde	103 001	981	niedrig	negativ	Status niedrig - Dynamik -	niedrigerer Status
Neuenfelde	103 002	2.027	niedrig	negativ	Status niedrig - Dynamik -	unverändert
Neuenfelde	103 003	1.251	mittel	stabil	Status mittel - Dynamik 0	unverändert
Neuenfelde	103 004	849	mittel	stabil	Status mittel - Dynamik 0	unverändert
Cranz	104 001	840	mittel	stabil	Status mittel - Dynamik 0	unverändert

### B 3 Indikatoren auf Ebene der statistischen Gebiete (z-Werte)

Stadtteil*	Stat. Gebiet*	Indikator Mittelwert SD	Bev. S1 Kinder mit Migrationshintergrund ** S2 Kinder von Alleinerziehenden S3 SGB-II- und AsylbLG-Empfänger/-innen S4 Arbeitslose S5 Kinder (unter 15 Jahren) in Mindestsicherung S6 Mindestsicherung im Alter S7 Schulabschlüsse (Anteil RS, HS und oHS; bes. Gebietsabschluss)							hoch < -5,83  mittel -5,83 bis +5,83  niedrig +5,83 bis +8,74  sehr niedrig > +8,74	D1 Kinder mit Migrationshintergrund 2018-2021 D2 Kinder von Alleinerziehenden 2018-2021 D3 SGB-II- und AsylbLG Empfänger/-innen 2018-2021 D4 Arbeitslose 2018-2021 D5 Kinder in Mindestsicherung 2018-2021 D6 Mindestsicherung im Alter 2018-2021						Dynamiksumme	
			S1	S2	S3	S4	S5	S6	S7		D1	D2	D3	D4	D5	D6		
			51,0%	21,3%	9,8%	3,4%	16,8%	9,5%	40,9%		Statussumme	1,4%	0,0%	-0,3%	0,5%	-0,7%		0,3%
			19,7%	8,8%	9,8%	2,7%	14,3%	8,3%	18,8%		4,6%	3,8%	3,8%	1,1%	5,4%	3,7%		
Hamburg-Altstadt	001 008	1.329	0,37	-0,08	0,07	0,10	0,15	1,22	-0,22	1,61	-1,54	-0,43	-0,23	0,20	-1,34	0,41	-2,93	
Hamburg-Altstadt	001 009	336	1,95	1,16	-0,18	-0,92	-0,73	1,40	0,00	2,67	-2,57	-4,82	0,60	-1,75	-4,84	-4,55	-17,94	
Hamburg-Altstadt	001 010	324	0,99	0,24	-0,12	-0,46	0,22	0,07	0,00	0,94	0,16	-2,12	-0,16	-1,44	-1,02	-0,38	-4,96	
HafenCity	002 001	2.862	0,20	-1,18	-0,86	-1,11	-0,99	-1,10	-0,15	-5,19	0,06	-0,62	0,25	-0,24	0,39	-0,08	-0,24	
HafenCity	002 002	3.440	0,10	-0,92	-0,18	-0,54	-0,20	-0,09	0,75	-1,07	-4,85	-0,17	-6,35	-2,98	-3,77	-1,42	-19,54	
Neustadt	003 002	439	-0,41	-1,37	-0,70	-0,69	-1,18	2,14	0,00	-2,21	-1,21	0,41	0,10	0,48	-0,21	0,54	0,10	
Neustadt	003 006	3.055	-0,52	-0,13	-0,24	0,03	-0,53	0,71	-0,63	-1,32	-0,72	0,30	0,24	0,10	0,36	-0,27	0,00	
Neustadt	003 007	2.373	-0,32	0,79	-0,23	-0,01	-0,52	1,40	-0,13	0,97	-2,05	0,54	-0,46	-1,80	-0,47	-0,14	-4,39	
Neustadt	003 008	404	0,98	2,40	0,21	0,25	0,83	2,30	-0,05	6,92	-0,93	0,25	-1,05	-0,49	-0,86	-0,44	-3,52	
Neustadt	003 010	1.992	0,23	0,39	0,30	0,67	0,62	0,61	0,44	3,25	-0,01	-0,20	0,53	0,52	1,41	0,08	2,32	
Neustadt	003 011	1.594	-0,71	1,84	-0,62	-0,35	-0,75	0,68	-1,11	-1,02	0,85	-0,62	-0,15	-0,39	-0,38	0,30	-0,38	
Neustadt	003 012	1.862	0,21	1,14	-0,31	-0,61	0,17	0,63	-0,18	1,03	-2,20	1,25	0,00	-0,25	0,54	-0,55	-1,20	
St.Pauli	004 002	4.054	-0,10	1,32	0,26	0,67	0,04	1,60	0,00	3,79	-0,63	0,43	-0,53	0,63	-1,28	0,08	-1,31	
St.Pauli	004 004	3.093	-0,15	2,03	0,13	0,48	0,37	0,85	-0,06	3,64	-0,83	1,30	0,04	0,21	0,49	-0,33	0,88	
St.Pauli	004 006	3.424	-0,12	1,18	0,41	0,67	0,48	1,65	0,17	4,44	0,01	-0,12	-0,08	0,34	0,01	-0,79	-0,63	
St.Pauli	004 007	3.428	-0,36	0,56	0,37	0,55	0,71	1,92	0,27	4,03	-0,40	1,09	0,23	0,23	0,61	-0,22	1,55	
St.Pauli	004 008	2.474	0,05	0,21	0,27	0,93	0,29	2,37	1,72	5,86	0,74	-0,17	0,29	0,05	0,21	-1,20	-0,08	
St.Pauli	004 009	2.589	0,28	1,01	0,31	0,71	0,31	2,70	0,64	5,96	-0,33	-0,38	-0,34	-0,12	-1,23	-0,41	-2,81	
St.Pauli	004 010	2.587	-0,60	0,76	0,20	1,05	-0,08	2,51	1,46	5,31	-0,76	0,38	0,39	0,85	-0,38	-0,08	0,39	
St.Georg	005 002	2.118	-0,31	-0,56	-0,71	-0,73	-1,09	-0,13	-1,64	-5,16	-0,50	-0,70	0,12	-0,23	0,03	-0,36	-1,63	

\*Gebietsstand: 31.12.2021

\*\*Stand: 31.12.2021

Stadtteil*	Stat. Gebiet*	Indikator Mittelwert SD	Bev.							hoch < -5,83  mittel -5,83 bis +5,83  niedrig +5,83 bis +8,74  sehr niedrig > +8,74	D1 Kinder mit Migrationshintergrund 2018-2021 D2 Kinder von Alleinerziehenden 2018-2021 D3 SGB-II- und AsylbLG Empfänger/-innen 2018-2021 D4 Arbeitslose 2018-2021 D5 Kinder in Mindestsicherung 2018-2021 D6 Mindestsicherung im Alter 2018-2021						Dynamiksumme
			S1	S2	S3	S4	S5	S6	S7		D1	D2	D3	D4	D5	D6	
			51,0%	21,3%	9,8%	3,4%	16,8%	9,5%	40,9%		1,4%	0,0%	-0,3%	0,5%	-0,7%	0,3%	
			19,7%	8,8%	9,8%	2,7%	14,3%	8,3%	18,8%		4,6%	3,8%	3,8%	1,1%	5,4%	3,7%	
St.Georg	005 004	1.674	-0,29	0,39	-0,27	-0,20	0,08	0,87	-0,40	0,18	-1,04	-1,01	0,31	0,50	0,71	-0,19	-0,73
St.Georg	005 005	2.830	0,12	0,39	-0,07	0,06	-0,09	1,21	-0,03	1,59	0,25	0,20	-0,03	0,12	0,04	-0,33	0,25
St.Georg	005 006	704	-0,11	0,07	-0,86	-1,07	-1,18	-1,13	0,00	-4,27	0,57	3,56	0,23	-0,47	0,14	-0,08	3,95
St.Georg	005 007	1.335	0,34	-0,67	-0,14	0,03	0,15	1,47	0,69	1,86	-0,37	-0,17	0,45	-0,10	1,98	0,33	2,11
St.Georg	005 008	2.370	0,81	-0,19	-0,03	0,22	0,18	1,96	1,02	3,96	0,01	-1,96	0,26	0,98	-1,04	1,39	-0,36
St.Georg	005 009	426	1,30	0,98	0,94	2,21	0,44	1,77	0,00	7,64	-0,31	0,88	1,05	1,86	-0,42	-0,14	2,93
Hammerbrook	006 001	3.577	1,34	0,09	0,18	0,48	0,41	1,03	0,29	3,81	-0,29	-1,38	-0,23	-0,98	-1,12	-0,87	-4,87
Hammerbrook	006 002	649	1,33	-1,19	-0,58	-0,88	-0,69	2,68	0,00	0,67	-2,59	-0,30	-0,95	-1,08	-2,24	-0,03	-7,20
Hammerbrook	006 004	602	2,29	-2,20	5,85	1,12	3,42	4,86	2,18	17,52	-0,68	-0,20	-0,16	-3,26	-1,15	0,43	-5,01
Borgfelde	007 001	2.270	0,08	-0,29	-0,37	-0,46	-0,59	0,58	0,33	-0,72	-0,31	-0,33	0,15	-0,13	-0,53	-0,11	-1,26
Borgfelde	007 002	2.656	0,92	-0,74	0,24	0,10	0,76	0,59	0,48	2,35	-0,42	-1,70	-0,30	-0,74	-0,44	-0,30	-3,89
Borgfelde	007 003	3.350	2,04	-1,43	2,06	1,42	3,41	1,13	1,91	10,54	0,79	-2,22	3,38	3,01	3,03	0,03	8,01
Hamm	008 001	3.023	0,61	0,79	-0,27	-0,35	0,10	-0,02	0,86	1,72	-0,40	0,96	0,01	0,09	-0,21	0,57	1,02
Hamm	008 002	2.224	-0,25	0,62	-0,31	-0,43	-0,22	0,03	0,04	-0,52	-0,59	-0,72	-0,12	-0,11	-0,77	0,57	-1,74
Hamm	008 003	1.521	-0,36	0,44	-0,31	-0,35	-0,08	0,73	0,69	0,75	-0,52	-0,43	-0,06	-0,95	0,61	0,68	-0,68
Hamm	008 004	3.414	-0,12	0,66	-0,28	-0,16	-0,30	0,29	1,79	1,88	-0,72	1,12	0,13	0,10	0,32	-0,47	0,48
Hamm	008 005	3.642	0,69	-0,21	-0,10	-0,09	0,22	0,22	0,19	0,92	0,44	-0,51	0,34	0,43	0,34	0,22	1,26
Hamm	008 006	3.762	-0,22	-0,16	-0,47	-0,54	-0,30	-0,41	0,04	-2,07	-1,00	-0,49	0,05	-0,13	0,47	-0,08	-1,17
Hamm	008 008	3.487	-0,43	0,63	-0,43	-0,39	-0,41	-0,28	0,31	-1,00	-0,52	-0,30	-0,19	-0,51	-0,55	-0,19	-2,27
Hamm	008 009	1.913	0,00	0,43	-0,24	-0,24	-0,06	0,11	0,20	0,20	1,43	0,83	0,38	0,31	0,89	0,46	4,30
Hamm	009 001	2.579	0,95	0,87	0,26	0,25	0,63	0,82	1,05	4,82	-3,43	0,17	-1,26	0,34	-2,59	0,05	-6,71
Hamm	009 002	2.023	1,02	1,86	0,46	0,52	0,92	0,99	1,06	6,82	-1,13	3,46	0,48	0,38	0,65	0,49	4,33

\*Gebietsstand: 31.12.2021

\*\*Stand: 31.12.2021

Stadtteil*	Stat. Gebiet*	Indikator Mittelwert SD	Bev. S1 Kinder mit Migrationshintergrund ** S2 Kinder von Alleinerziehenden S3 SGB-II- und AsylbLG-Empfänger/-innen S4 Arbeitslose S5 Kinder (unter 15 Jahren) in Mindestsicherung S6 Mindestsicherung im Alter S7 Schulabschlüsse (Anteil RS, HS und oHS; bes. Gebietsabschluss)							hoch < -5,83  mittel -5,83 bis +5,83  niedrig +5,83 bis +8,74  sehr niedrig > +8,74	D1 Kinder mit Migrationshintergrund 2018-2021 D2 Kinder von Alleinerziehenden 2018-2021 D3 SGB-II- und AsylbLG Empfänger/-innen 2018-2021 D4 Arbeitslose 2018-2021 D5 Kinder in Mindestsicherung 2018-2021 D6 Mindestsicherung im Alter 2018-2021	positiv < -3,38  stabil -3,38 bis +3,38  negativ > +3,38	Dynamiksumme							
			S1	S2	S3	S4	S5	S6	S7					D1	D2	D3	D4	D5	D6	
			51,0%	21,3%	9,8%	3,4%	16,8%	9,5%	40,9%					Statussumme	1,4%	0,0%	-0,3%	0,5%	-0,7%	0,3%
			19,7%	8,8%	9,8%	2,7%	14,3%	8,3%	18,8%						4,6%	3,8%	3,8%	1,1%	5,4%	3,7%
Hamm	009 003	1.795	1,92	0,33	1,01	1,20	1,47	1,29	0,48	7,70	0,77	-0,88	0,52	1,03	0,01	-0,47	0,97			
Hamm	009 004	2.130	1,34	1,42	0,56	0,93	1,66	1,46	0,56	7,92	-0,31	0,54	0,26	0,79	0,84	2,12	4,24			
Hamm	009 005	2.210	0,58	1,04	0,20	0,33	0,89	1,37	0,48	4,88	0,44	0,30	0,02	0,33	-0,67	0,52	0,93			
Hamm	010 002	3.761	0,73	1,34	0,12	0,03	0,38	0,50	0,97	4,07	-0,95	-0,12	-0,58	-1,34	-1,17	-0,82	-4,98			
Hamm	010 003	314	-1,24	-1,12	-1,00	-1,29	-1,18	-0,64	0,00	-6,48	-2,03	2,14	0,08	-0,43	0,14	0,11	0,01			
Horn	011 001	3.507	1,28	1,47	0,59	0,67	1,23	0,52	0,73	6,48	0,59	0,38	0,04	0,26	-0,51	1,22	1,99			
Horn	011 002	558	1,55	1,49	1,56	0,89	2,38	0,09	-0,48	7,48	0,12	-2,06	0,48	-1,59	0,80	0,90	-1,35			
Horn	011 003	2.470	0,87	-0,48	-0,42	-0,69	0,13	-0,80	0,32	-1,07	0,55	0,62	0,67	0,13	1,19	0,08	3,23			
Horn	011 004	3.550	1,47	0,83	0,72	1,16	1,13	1,29	0,77	7,35	-0,27	0,22	0,17	0,83	0,28	0,49	1,73			
Horn	011 005	2.537	0,10	0,65	-0,08	-0,01	-0,21	0,31	1,07	1,83	-0,40	-0,43	-0,47	-0,92	-1,08	0,52	-2,78			
Horn	011 006	2.936	0,50	1,16	0,12	0,33	0,76	0,37	1,85	5,08	-0,31	0,41	-0,09	0,22	-0,14	0,54	0,63			
Horn	011 007	1.997	1,17	2,19	0,58	0,93	1,55	0,38	1,94	8,74	0,29	-0,17	-0,24	-0,22	-1,32	0,57	-1,08			
Horn	011 008	3.241	1,46	1,11	0,58	0,55	1,40	0,71	1,19	7,01	-0,80	1,04	-1,39	-0,43	-1,41	-0,47	-3,46			
Horn	011 009	2.764	1,51	1,10	1,16	1,54	1,22	1,25	1,31	9,09	-0,12	-0,36	-1,13	-0,75	-1,85	0,11	-4,10			
Horn	011 010	3.407	1,72	0,52	1,03	1,16	1,46	0,95	1,19	8,02	0,23	-0,04	-0,21	-0,09	-0,47	0,05	-0,53			
Horn	011 011	1.449	1,29	1,41	0,80	0,74	1,18	2,07	0,63	8,13	0,72	0,17	-0,87	-1,20	-2,24	0,49	-2,92			
Horn	011 012	2.498	1,53	0,39	1,04	1,23	0,93	1,10	0,63	6,85	-0,35	0,04	0,30	0,41	0,80	-0,47	0,72			
Horn	011 013	1.835	0,95	0,69	0,53	0,93	1,27	0,03	1,18	5,58	0,10	0,09	0,44	0,95	0,74	0,35	2,67			
Horn	011 014	1.737	1,61	1,75	1,09	1,35	1,93	0,79	1,02	9,53	0,70	-1,01	0,12	1,31	-0,29	0,35	1,18			
Horn	011 015	2.541	1,68	0,32	0,76	1,65	0,90	2,18	0,94	8,43	0,53	-0,93	0,04	0,98	-0,10	1,09	1,60			
Horn	011 016	600	0,36	-0,05	-0,71	-0,88	-0,94	-0,88	1,37	-1,73	-1,15	2,38	0,33	-0,19	0,36	0,00	1,72			
Billstedt	012 001	3.107	1,80	1,22	1,53	1,69	1,80	1,68	1,16	10,87	-0,03	-0,54	-1,16	-0,94	-0,60	-0,14	-3,40			

\*Gebietsstand: 31.12.2021

\*\*Stand: 31.12.2021



Stadtteil*	Stat. Gebiet*	Indikator Mittelwert SD	Bev. S1 Kinder mit Migrationshintergrund ** S2 Kinder von Alleinerziehenden S3 SGB-II- und AsylbLG-Empfänger/-innen S4 Arbeitslose S5 Kinder (unter 15 Jahren) in Mindestsicherung S6 Mindestsicherung im Alter S7 Schulabschlüsse (Anteil RS, HS und oHS; bes. Gebietsabschluss)							hoch < -5,83  mittel -5,83 bis +5,83  niedrig +5,83 bis +8,74  sehr niedrig > +8,74	D1 Kinder mit Migrationshintergrund 2018-2021 D2 Kinder von Alleinerziehenden 2018-2021 D3 SGB-II- und AsylbLG Empfänger/-innen 2018-2021 D4 Arbeitslose 2018-2021 D5 Kinder in Mindestsicherung 2018-2021 D6 Mindestsicherung im Alter 2018-2021						positiv < -3,38  stabil -3,38 bis +3,38  negativ > +3,38
			S1	S2	S3	S4	S5	S6	S7		D1	D2	D3	D4	D5	D6	
			51,0%	21,3%	9,8%	3,4%	16,8%	9,5%	40,9%		1,4%	0,0%	-0,3%	0,5%	-0,7%	0,3%	
			19,7%	8,8%	9,8%	2,7%	14,3%	8,3%	18,8%		4,6%	3,8%	3,8%	1,1%	5,4%	3,7%	
			Status-summe							Dynamik-summe							
Billstedt	012 002	1.552	0,27	-0,64	-0,48	-0,58	-0,26	-0,98	0,71	-1,96	-0,46	0,14	0,36	0,25	0,50	0,13	0,93
Billstedt	012 003	1.718	1,16	2,16	0,68	0,63	1,55	0,15	0,48	6,81	-0,14	0,56	-0,58	-1,07	-0,31	0,03	-1,51
Billstedt	012 004	3.165	1,72	-1,92	2,79	1,65	1,99	1,47	0,86	8,56	2,51	-0,59	6,01	4,22	6,25	2,02	20,41
Billstedt	012 005	1.792	1,05	0,09	0,02	0,67	-0,15	0,73	0,65	3,05	0,12	-0,38	0,28	1,38	0,21	-0,74	0,87
Billstedt	012 006	2.747	0,81	-0,58	-0,33	-0,31	0,00	-0,93	-0,55	-1,89	-0,14	0,67	0,14	0,00	0,19	0,11	0,97
Billstedt	012 007	2.045	1,25	0,39	0,59	0,67	1,05	0,04	1,13	5,12	1,75	-1,59	0,55	0,43	0,19	0,03	1,36
Billstedt	012 008	1.530	1,19	-0,50	0,11	0,29	0,69	-0,47	1,10	2,40	0,27	0,67	0,00	-0,59	0,45	-0,30	0,49
Billstedt	012 009	3.536	1,72	1,17	1,40	1,65	1,59	1,94	0,93	10,40	-0,29	0,80	-0,24	0,48	0,06	-0,63	0,18
Billstedt	012 010	3.117	0,43	0,19	-0,23	-0,12	0,00	-0,62	0,45	0,10	0,06	-0,33	-0,09	-0,37	-0,45	-0,06	-1,24
Billstedt	012 011	2.144	1,23	2,10	1,19	1,35	1,51	1,55	1,54	10,48	-0,61	0,67	-1,51	-0,81	-1,76	0,41	-3,62
Billstedt	012 012	887	0,82	-1,53	-0,22	-0,69	0,06	-0,82	0,74	-1,65	1,52	-2,14	0,69	-0,83	1,30	-0,22	0,31
Billstedt	012 013	2.263	1,98	2,30	2,47	2,78	2,73	1,92	1,10	15,29	-0,29	0,83	-0,67	0,22	-0,64	-0,57	-1,12
Billstedt	012 014	3.794	1,65	1,04	1,36	1,31	1,79	1,25	1,16	9,57	-0,68	0,09	-0,19	0,14	-0,38	-0,36	-1,37
Billstedt	012 015	3.331	1,15	0,29	0,71	0,93	1,04	0,68	0,42	5,22	-0,74	0,38	-0,04	-0,27	-0,25	0,30	-0,62
Billstedt	012 016	2.438	0,98	1,15	0,61	0,86	1,27	0,35	0,72	5,93	0,06	1,48	0,52	0,22	1,44	0,30	4,02
Billstedt	012 017	1.552	1,12	-0,46	0,02	0,22	0,09	-0,61	0,33	0,72	0,92	-1,28	-0,64	0,15	-2,26	-0,36	-3,46
Billstedt	012 018	4.608	1,59	1,08	1,18	1,27	1,74	0,80	1,30	8,96	0,16	-0,59	-0,67	-1,31	-0,69	0,19	-2,91
Billstedt	012 019	3.440	1,15	1,27	1,28	1,57	1,55	1,77	1,43	10,02	-0,12	0,93	-0,53	-0,34	-0,95	0,03	-0,98
Billstedt	012 020	2.929	1,52	1,86	1,53	1,88	1,89	1,77	1,65	12,09	-0,12	1,12	-0,02	0,63	0,03	0,73	2,38
Billstedt	012 021	1.705	1,01	0,00	0,53	0,71	0,90	-0,19	0,57	3,51	0,03	-0,38	-0,44	0,98	-0,62	0,35	-0,07
Billstedt	012 022	3.852	1,66	0,96	1,42	1,42	1,75	0,99	0,86	9,07	-0,25	-0,04	-0,30	-0,36	0,52	-0,11	-0,54
Billstedt	012 023	2.958	1,25	1,62	1,24	1,57	1,60	0,83	1,08	9,20	-0,35	1,43	-0,37	0,03	-0,51	-0,25	-0,01

\*Gebietsstand: 31.12.2021

\*\*Stand: 31.12.2021

Stadtteil*	Stat. Gebiet*	Indikator Mittelwert SD	Bev. S1 Kinder mit Migrationshintergrund ** S2 Kinder von Alleinerziehenden S3 SGB-II- und AsylbLG-Empfänger/-innen S4 Arbeitslose S5 Kinder (unter 15 Jahren) in Mindestsicherung S6 Mindestsicherung im Alter S7 Schulabschlüsse (Anteil RS, HS und oHS; bes. Gebietsabschluss)							hoch < -5,83  mittel -5,83 bis +5,83  niedrig +5,83 bis +8,74  sehr niedrig > +8,74	D1 Kinder mit Migrationshintergrund 2018-2021 D2 Kinder von Alleinerziehenden 2018-2021 D3 SGB-II- und AsylbLG Empfänger/-innen 2018-2021 D4 Arbeitslose 2018-2021 D5 Kinder in Mindestsicherung 2018-2021 D6 Mindestsicherung im Alter 2018-2021						positiv < -3,38  stabil -3,38 bis +3,38  negativ > +3,38
			S1	S2	S3	S4	S5	S6	S7		D1	D2	D3	D4	D5	D6	
			51,0%	21,3%	9,8%	3,4%	16,8%	9,5%	40,9%		1,4%	0,0%	-0,3%	0,5%	-0,7%	0,3%	
			19,7%	8,8%	9,8%	2,7%	14,3%	8,3%	18,8%		4,6%	3,8%	3,8%	1,1%	5,4%	3,7%	
			Status-summe							Dynamik-summe							
Billstedt	012 024	958	1,21	0,63	1,00	0,82	1,03	0,57	1,12	6,38	-0,37	-0,25	-1,13	-1,07	-1,56	1,03	-3,35
Billstedt	012 026	1.255	1,75	-0,48	-0,09	0,06	0,37	-0,82	-0,46	0,33	0,98	-0,85	0,02	0,12	-0,07	0,03	0,23
Billstedt	012 027	2.175	1,56	1,74	1,15	1,91	1,34	1,76	1,43	10,89	-0,16	0,09	-1,23	0,59	-0,73	-0,57	-2,02
Billstedt	012 028	3.285	1,24	1,25	1,16	1,35	1,47	1,05	1,11	8,62	-0,74	0,64	-0,51	0,14	-0,25	-0,33	-1,05
Billstedt	012 029	2.868	1,71	1,62	1,03	1,12	1,49	1,11	1,13	9,21	0,44	0,04	-0,39	-0,16	-0,23	-0,66	-0,96
Billbrook	013 001	1.397	2,40	-2,22	7,64	5,12	3,97	3,60	2,44	22,95	-0,44	-0,01	2,10	2,43	-0,60	-1,61	1,86
Rothenburgsort	014 002	1.325	1,72	-0,34	0,59	1,12	0,16	3,60	1,37	8,22	0,31	0,28	0,39	0,25	-0,16	1,91	2,98
Rothenburgsort	014 003	3.762	1,31	0,69	0,79	0,55	1,19	0,71	1,74	6,99	-0,35	0,20	-0,25	-0,86	-0,38	0,27	-1,37
Rothenburgsort	014 004	3.569	1,48	1,52	0,87	1,35	1,34	0,82	1,26	8,64	-0,72	-1,01	-0,79	0,46	-1,12	0,52	-2,66
Veddel	015 001	4.185	2,07	0,69	1,46	1,72	1,81	1,90	1,64	11,28	-0,44	1,17	0,01	0,77	-0,16	0,11	1,46
Wilhelmsburg	016 003	979	2,13	0,47	1,77	2,18	2,55	3,06	1,62	13,79	1,07	-2,09	-0,63	-0,12	-1,21	-0,30	-3,28
Wilhelmsburg	016 004	4.410	1,32	0,80	1,29	1,76	1,50	2,12	1,50	10,29	-0,59	0,56	-0,91	0,09	-1,37	0,27	-1,95
Wilhelmsburg	016 005	1.285	1,63	-0,40	2,03	0,33	2,24	2,51	2,43	10,77	-1,60	3,56	-1,82	-3,20	-1,56	6,08	1,46
Wilhelmsburg	016 006	1.928	0,37	0,01	1,58	2,40	1,83	0,70	0,94	7,83	-0,03	0,12	-0,27	1,50	-1,10	-0,17	0,05
Wilhelmsburg	016 007	3.329	1,10	1,01	1,45	2,06	1,41	1,54	1,60	10,18	-0,80	-0,25	-0,74	0,59	-1,69	-0,49	-3,38
Wilhelmsburg	016 008	1.046	0,56	0,40	0,20	0,40	0,20	0,58	1,24	3,60	-0,20	-1,56	-0,67	-1,58	-1,06	1,99	-3,09
Wilhelmsburg	016 009	2.246	1,54	1,90	2,08	2,67	2,70	2,91	2,28	16,07	-1,04	0,30	-0,95	-1,21	-1,04	-0,60	-4,54
Wilhelmsburg	016 010	4.671	1,45	0,44	1,09	1,80	1,35	0,98	1,40	8,50	-0,76	-0,20	0,04	0,66	-0,38	-0,38	-1,03
Wilhelmsburg	016 011	2.996	0,73	-0,74	-0,60	-0,58	-0,61	-0,79	0,34	-2,23	-1,00	-0,01	-0,05	0,05	-0,25	0,33	-0,94
Wilhelmsburg	016 012	953	-0,36	-0,30	-0,43	-0,39	-0,08	-0,79	-1,11	-3,45	-0,85	1,83	0,79	0,17	2,51	-0,30	4,15
Wilhelmsburg	016 013	3.249	1,35	0,64	1,35	1,72	1,15	1,56	1,36	9,14	-0,91	0,80	-0,32	0,47	-0,03	-0,60	-0,59
Wilhelmsburg	016 014	2.384	2,14	-0,30	0,98	1,38	1,12	-0,03	1,39	6,68	-0,46	0,78	-1,06	-0,38	-1,76	0,16	-2,72

\*Gebietsstand: 31.12.2021

\*\*Stand: 31.12.2021

Stadtteil*	Stat. Gebiet*	Indikator Mittelwert SD	Bev. S1 Kinder mit Migrationshintergrund ** S2 Kinder von Alleinerziehenden S3 SGB-II- und AsylbLG-Empfänger/-innen S4 Arbeitslose S5 Kinder (unter 15 Jahren) in Mindestsicherung S6 Mindestsicherung im Alter S7 Schulabschlüsse (Anteil RS, HS und oHS; bes. Gebietsabschluss)							hoch < -5,83  mittel -5,83 bis +5,83  niedrig +5,83 bis +8,74  sehr niedrig > +8,74	Status-summe	D1 Kinder mit Migrationshintergrund 2018-2021 D2 Kinder von Alleinerziehenden 2018-2021 D3 SGB-II- und AsylbLG Empfänger/-innen 2018-2021 D4 Arbeitslose 2018-2021 D5 Kinder in Mindestsicherung 2018-2021 D6 Mindestsicherung im Alter 2018-2021						Dynamik-summe
			S1	S2	S3	S4	S5	S6	S7			D1	D2	D3	D4	D5	D6	
			51,0%	21,3%	9,8%	3,4%	16,8%	9,5%	40,9%			1,4%	0,0%	-0,3%	0,5%	-0,7%	0,3%	
			19,7%	8,8%	9,8%	2,7%	14,3%	8,3%	18,8%			4,6%	3,8%	3,8%	1,1%	5,4%	3,7%	
Wilhelmsburg	016 015	1.083	0,06	-0,28	-0,35	-0,39	0,05	-0,25	0,62	-0,53	-0,20	-1,30	-0,54	-0,20	-1,74	0,19	-3,79	
Wilhelmsburg	016 016	1.349	2,24	1,13	1,87	2,97	1,99	1,32	1,45	12,96	-0,59	-0,07	-0,03	2,70	0,38	0,16	2,54	
Wilhelmsburg	016 017	3.177	2,12	-0,29	0,79	1,31	0,69	0,80	0,76	6,18	-0,40	0,33	-0,48	0,53	-0,53	0,13	-0,40	
Wilhelmsburg	016 018	424	0,69	-1,19	-0,93	-1,18	-1,18	-1,13	0,00	-4,92	-1,00	-0,72	0,01	-0,77	0,14	-0,08	-2,42	
Wilhelmsburg	016 019	3.147	0,71	-0,57	0,22	0,55	0,03	-0,10	1,25	2,08	-0,33	-0,25	-0,21	0,45	-0,53	-0,66	-1,52	
Wilhelmsburg	016 020	545	-0,16	-1,67	-0,74	-0,61	-1,00	0,29	1,10	-2,79	-1,86	0,17	-0,16	-0,75	-1,01	2,75	-0,86	
Wilhelmsburg	016 021	4.032	1,37	0,03	0,60	1,12	0,43	0,37	1,28	5,19	0,16	-0,70	-0,27	0,33	-1,26	0,27	-1,47	
Wilhelmsburg	016 022	2.124	0,57	-0,76	-0,21	-0,05	0,17	-0,76	0,95	-0,09	0,92	-0,41	0,48	-0,19	0,82	0,22	1,83	
Wilhelmsburg	016 023	5.861	1,71	0,31	1,98	3,20	1,89	1,09	1,30	11,48	-0,20	-0,09	-0,54	1,50	-0,47	-0,19	0,01	
Wilhelmsburg	016 024	1.423	0,41	-0,46	-0,17	0,22	0,12	-0,85	0,18	-0,55	-0,55	-0,43	0,34	1,50	-0,09	0,19	0,96	
Kleiner Grasbrook	017 003	1.031	1,91	0,82	0,54	1,05	1,41	2,86	2,08	10,67	-0,74	-2,27	0,30	0,54	-1,95	-0,08	-4,21	
Finkenwerder	020 003	1.270	-1,78	-0,89	-0,75	-0,50	-1,11	-1,05	0,06	-6,02	-0,18	-1,09	-0,12	-0,66	-0,21	-0,17	-2,43	
Finkenwerder	020 004	903	-1,86	-0,63	-0,74	-0,65	-0,99	-1,01	-0,69	-6,57	-0,03	0,75	0,22	0,52	-0,05	0,05	1,46	
Finkenwerder	020 005	2.287	-0,15	-0,10	-0,40	-0,35	-0,11	-0,89	-0,03	-2,03	0,59	0,22	-0,05	-0,16	-0,31	-0,17	0,14	
Finkenwerder	020 006	2.080	0,34	1,00	0,23	0,55	0,14	-0,20	0,60	2,66	0,68	-0,41	0,34	0,31	-0,18	-0,11	0,64	
Finkenwerder	020 007	1.557	-0,15	-0,60	-0,09	-0,01	0,12	-0,28	0,42	-0,60	0,36	-2,14	0,80	0,48	1,61	0,11	1,21	
Finkenwerder	020 008	1.744	1,12	0,82	1,14	1,08	1,07	0,32	0,98	6,53	0,49	-0,51	0,85	0,24	0,60	-1,31	0,35	
Finkenwerder	020 009	1.701	0,45	0,52	0,25	0,33	0,41	-0,34	0,36	1,98	1,15	-0,09	0,28	0,25	-0,31	-0,19	1,09	
Altona-Altstadt	021 001	4.185	0,24	0,06	0,07	0,33	-0,06	0,50	0,45	1,59	-0,03	0,91	0,17	-0,22	0,69	0,24	1,76	
Altona-Altstadt	021 002	2.100	-1,22	-0,51	-0,41	0,06	-0,76	1,46	-0,45	-1,82	0,25	0,20	0,19	-0,15	0,15	3,21	3,85	
Altona-Altstadt	021 003	1.667	-0,72	0,75	-0,18	0,25	-0,35	0,26	-1,11	-1,09	-2,61	0,43	-0,18	0,12	-0,34	0,00	-2,58	
Altona-Altstadt	021 004	2.085	0,09	1,75	0,39	1,08	0,45	1,09	0,62	5,47	0,87	-0,85	-0,01	0,49	-0,18	-0,25	0,08	

\*Gebietsstand: 31.12.2021

\*\*Stand: 31.12.2021

Stadtteil*	Stat. Gebiet*	Indikator Mittelwert SD	Bev.							hoch < -5,83  mittel -5,83 bis +5,83  niedrig +5,83 bis +8,74  sehr niedrig > +8,74	D1 Kinder mit Migrationshintergrund 2018-2021 D2 Kinder von Alleinerziehenden 2018-2021 D3 SGB-II- und AsylbLG Empfänger/-innen 2018-2021 D4 Arbeitslose 2018-2021 D5 Kinder in Mindestsicherung 2018-2021 D6 Mindestsicherung im Alter 2018-2021						Dynamiksumme
			S1	S2	S3	S4	S5	S6	S7		D1	D2	D3	D4	D5	D6	
			51,0%	21,3%	9,8%	3,4%	16,8%	9,5%	40,9%		1,4%	0,0%	-0,3%	0,5%	-0,7%	0,3%	
			19,7%	8,8%	9,8%	2,7%	14,3%	8,3%	18,8%		4,6%	3,8%	3,8%	1,1%	5,4%	3,7%	
Altona-Altstadt	021 005	3.023	0,25	0,64	0,35	0,59	0,39	1,13	0,41	3,76	0,29	0,20	0,16	-0,26	0,78	-0,19	0,97
Altona-Altstadt	021 006	2.330	0,10	1,86	0,47	1,46	0,67	1,35	0,24	6,15	-0,74	1,09	0,18	0,92	0,56	0,93	2,93
Altona-Altstadt	021 007	2.955	0,34	1,00	0,11	0,55	0,59	0,77	-0,08	3,30	0,53	0,49	-0,03	-0,15	-0,40	-1,17	-0,73
Altona-Altstadt	021 008	2.892	-0,56	-0,48	-0,29	0,06	-0,70	-0,10	-0,68	-2,75	-0,76	0,80	0,16	0,01	-0,51	0,03	-0,28
Altona-Altstadt	021 009	1.619	1,26	1,30	0,99	1,42	2,21	1,05	0,67	8,90	-0,61	-0,22	0,31	-0,25	1,54	-0,30	0,46
Altona-Altstadt	021 010	1.918	-0,84	0,23	-0,51	-0,09	-0,70	0,07	-0,05	-1,88	-0,35	-0,33	-0,04	0,01	0,01	-0,25	-0,95
Altona-Altstadt	021 011	2.013	1,37	2,05	0,89	1,65	1,31	2,80	0,90	10,97	-0,25	-1,09	-1,30	-2,15	-2,07	1,55	-5,32
Altona-Altstadt	021 012	2.364	0,45	1,61	0,67	1,20	0,81	1,18	0,53	6,45	0,57	0,80	-0,21	-1,16	0,21	-1,06	-0,85
Sternschanze	022 001	2.462	0,07	1,36	0,06	0,44	0,42	1,84	0,08	4,28	-0,07	0,28	0,03	0,31	0,23	3,54	4,31
Sternschanze	022 002	2.482	-1,06	0,70	-0,52	-0,65	-0,80	1,22	-0,68	-1,80	-0,78	2,22	-0,12	-0,79	-0,01	-0,03	0,49
Sternschanze	022 003	2.582	0,19	0,84	0,41	0,55	0,59	2,16	0,01	4,76	-1,69	-0,28	-0,42	-1,05	-0,45	0,13	-3,75
Sternschanze	022 004	341	-0,05	-0,69	-0,61	-0,28	-0,49	0,47	0,00	-1,65	-0,55	-3,12	-1,02	-0,74	-2,44	3,57	-4,30
Altona-Nord	023 001	1.570	1,37	0,14	0,78	0,97	0,69	1,84	0,97	6,76	-1,84	-0,07	-2,58	-0,26	-1,78	-0,93	-7,45
Altona-Nord	023 002	2.047	0,63	1,35	0,05	0,18	0,53	0,47	1,48	4,69	-0,40	1,41	-0,59	-1,44	-0,55	-0,60	-2,16
Altona-Nord	023 003	2.056	-0,82	-0,37	-0,39	-0,12	-0,69	0,10	0,39	-1,90	-0,46	-0,43	-0,07	-0,16	0,03	-0,22	-1,32
Altona-Nord	023 004	2.433	0,24	0,40	0,35	1,08	0,15	0,50	0,77	3,49	-0,61	-1,01	-0,35	-0,02	-0,90	0,41	-2,48
Altona-Nord	023 005	2.265	0,49	0,90	0,71	1,38	0,55	1,16	1,32	6,51	-0,05	-0,43	-0,15	-0,29	-1,26	-0,36	-2,55
Altona-Nord	023 006	2.445	-0,08	0,75	0,31	0,52	0,15	0,35	-0,36	1,64	0,31	1,25	-0,16	-0,88	-0,09	-0,49	-0,05
Altona-Nord	023 007	2.562	-0,57	0,01	-0,25	-0,16	-0,06	0,26	-0,71	-1,48	-1,99	-0,83	-1,16	-0,72	-1,01	0,16	-5,55
Altona-Nord	023 008	3.697	-0,49	-1,24	-0,61	-0,92	-0,76	-0,02	-0,58	-4,61	-1,69	0,54	0,52	-0,07	0,71	-1,80	-1,79
Altona-Nord	023 009	3.038	-0,10	0,82	-0,11	0,18	-0,20	0,87	0,43	1,89	-0,05	-0,28	-0,38	-0,37	-1,08	-0,55	-2,71
Altona-Nord	023 010	2.070	-1,08	-0,45	-0,50	-0,58	-0,70	-0,23	-0,93	-4,46	-1,15	-0,22	0,31	-0,08	0,47	-0,30	-0,98

\*Gebietsstand: 31.12.2021

\*\*Stand: 31.12.2021

Stadtteil*	Stat. Gebiet*	Indikator Mittelwert SD	Bev. S1 Kinder mit Migrationshintergrund ** S2 Kinder von Alleinerziehenden S3 SGB-II- und AsylbLG-Empfänger/-innen S4 Arbeitslose S5 Kinder (unter 15 Jahren) in Mindestsicherung S6 Mindestsicherung im Alter S7 Schulabschlüsse (Anteil RS, HS und oHS; bes. Gebietsabschluss)							hoch < -5,83  mittel -5,83 bis +5,83  niedrig +5,83 bis +8,74  sehr niedrig > +8,74		D1 Kinder mit Migrationshintergrund 2018-2021 D2 Kinder von Alleinerziehenden 2018-2021 D3 SGB-II- und AsylbLG Empfänger/-innen 2018-2021 D4 Arbeitslose 2018-2021 D5 Kinder in Mindestsicherung 2018-2021 D6 Mindestsicherung im Alter 2018-2021						positiv < -3,38  stabil -3,38 bis +3,38  negativ > +3,38
			S1	S2	S3	S4	S5	S6	S7	Status-summe	D1	D2	D3	D4	D5	D6	Dynamik-summe	
			51,0%	21,3%	9,8%	3,4%	16,8%	9,5%	40,9%		1,4%	0,0%	-0,3%	0,5%	-0,7%	0,3%		
			19,7%	8,8%	9,8%	2,7%	14,3%	8,3%	18,8%		4,6%	3,8%	3,8%	1,1%	5,4%	3,7%		
Altona-Nord	023 011	1.759	-0,73	0,45	-0,40	0,03	-0,82	-0,43	-1,24	-3,13	-0,07	0,70	0,23	0,63	0,03	-0,27	1,24	
Ottensen	024 001	2.600	-0,22	1,62	-0,04	0,25	0,10	0,26	-0,28	1,70	0,53	0,38	0,43	0,33	0,65	-1,23	1,09	
Ottensen	024 002	2.978	-0,84	0,57	-0,54	-0,43	-0,80	-0,19	-1,24	-3,47	-0,37	0,64	-0,10	-0,28	-0,47	-0,06	-0,65	
Ottensen	024 003	2.924	-0,74	0,57	-0,25	0,14	-0,38	0,19	-0,96	-1,44	-0,68	0,91	0,14	-0,04	0,87	-0,41	0,79	
Ottensen	024 004	1.748	-0,88	1,32	-0,30	0,06	-0,43	-0,82	0,03	-1,03	0,10	-0,41	0,31	0,23	0,54	-0,08	0,68	
Ottensen	024 005	1.708	-0,84	0,95	-0,54	-0,35	-0,55	-0,52	-0,81	-2,68	0,55	-0,43	0,30	0,41	0,54	0,03	1,39	
Ottensen	024 006	1.851	-1,54	-0,57	-0,90	-1,11	-1,13	-0,56	-1,49	-7,29	1,00	-0,22	0,05	-0,51	0,14	0,11	0,56	
Ottensen	024 007	2.520	-0,50	-0,39	-0,59	-0,46	-0,80	-0,17	-0,25	-3,16	-0,16	-0,85	-0,53	-0,65	-0,60	-0,25	-3,05	
Ottensen	024 008	3.114	-0,16	0,65	-0,13	0,29	-0,29	0,04	-0,20	0,20	0,81	-0,62	-0,40	-0,03	-0,27	-0,93	-1,44	
Ottensen	024 009	1.780	-0,53	1,62	0,01	0,33	-0,18	0,77	0,48	2,51	-1,02	0,41	0,03	-0,37	-0,01	-0,76	-1,73	
Ottensen	024 010	1.895	-0,17	0,26	-0,07	-0,05	-0,04	0,47	0,66	1,06	-0,50	0,33	0,00	-0,75	0,34	1,06	0,48	
Ottensen	024 011	2.233	-1,14	-1,00	-0,90	-0,99	-1,13	-0,63	-1,44	-7,23	0,38	0,09	0,04	-0,51	0,10	0,57	0,67	
Ottensen	024 012	2.042	-1,30	-0,43	-0,64	-0,73	-0,97	-0,71	-1,57	-6,36	-0,76	0,33	0,22	-0,35	0,21	-0,25	-0,60	
Ottensen	024 013	2.819	-0,65	-0,14	-0,35	-0,09	-0,61	0,37	-0,74	-2,20	-1,17	-0,70	0,02	-0,29	0,06	-0,63	-2,70	
Ottensen	024 014	3.765	-0,93	0,07	-0,65	-0,69	-0,86	-0,17	-0,62	-3,85	-0,01	0,20	-0,12	-0,81	-0,10	0,30	-0,54	
Ottensen	024 015	927	-0,74	-0,84	-0,89	-1,22	-1,04	-0,97	-1,41	-7,10	1,43	-0,51	-0,13	-1,34	0,50	-0,08	-0,13	
Bahrenfeld	025 001	1.194	0,55	-1,79	2,13	1,46	0,78	-0,53	0,48	3,09	-0,70	-1,67	-0,84	-0,10	-1,71	-0,03	-5,04	
Bahrenfeld	025 003	1.841	-0,57	-0,21	-0,69	-0,50	-0,78	-0,80	-0,17	-3,72	0,46	-0,41	-0,12	0,14	-0,32	0,08	-0,17	
Bahrenfeld	025 004	2.096	-0,75	-1,26	-0,49	-0,31	-0,84	0,02	-1,20	-4,84	-2,35	-0,78	-3,01	-3,07	-1,49	0,57	-10,13	
Bahrenfeld	025 005	752	2,30	-2,18	6,55	3,50	1,81	1,86	2,85	16,69	-0,78	-0,28	-3,31	-2,03	-4,43	-11,04	-21,88	
Bahrenfeld	025 006	3.297	-1,41	-1,01	-0,75	-0,58	-1,03	-0,83	-0,82	-6,44	-0,22	-0,62	-0,14	-0,33	-0,21	-0,08	-1,62	
Bahrenfeld	025 007	1.495	-0,41	1,61	0,70	2,21	0,24	1,53	1,37	7,26	-0,72	-0,28	0,22	1,43	0,19	1,96	2,81	

\*Gebietsstand: 31.12.2021

\*\*Stand: 31.12.2021

Stadtteil*	Stat. Gebiet*	Indikator Mittelwert SD	Bev.							hoch < -5,83  mittel -5,83 bis +5,83  niedrig +5,83 bis +8,74  sehr niedrig > +8,74	D1 Kinder mit Migrationshintergrund 2018-2021 D2 Kinder von Alleinerziehenden 2018-2021 D3 SGB-II- und AsylbLG Empfänger/-innen 2018-2021 D4 Arbeitslose 2018-2021 D5 Kinder in Mindestsicherung 2018-2021 D6 Mindestsicherung im Alter 2018-2021						Dynamiksumme
			S1	S2	S3	S4	S5	S6	S7		D1	D2	D3	D4	D5	D6	
			51,0%	21,3%	9,8%	3,4%	16,8%	9,5%	40,9%		1,4%	0,0%	-0,3%	0,5%	-0,7%	0,3%	
			19,7%	8,8%	9,8%	2,7%	14,3%	8,3%	18,8%		4,6%	3,8%	3,8%	1,1%	5,4%	3,7%	
Bahrenfeld	025 008	743	0,03	-1,14	2,19	2,10	0,90	1,47	0,04	5,59	0,03	-0,83	0,21	1,44	-0,58	1,96	2,23
Bahrenfeld	025 011	4.413	0,82	0,11	0,75	0,63	0,65	1,03	0,75	4,74	-0,27	-0,99	-0,71	-0,21	-0,95	-0,25	-3,38
Bahrenfeld	025 012	3.320	0,00	0,73	-0,11	0,10	-0,01	-0,41	0,48	0,78	0,18	-0,38	0,26	0,14	0,82	0,08	1,09
Bahrenfeld	025 013	910	0,08	-0,15	0,32	0,71	-0,06	0,64	-0,13	1,40	-0,68	-1,64	0,71	-0,17	-0,29	0,33	-1,75
Bahrenfeld	025 014	1.664	-1,35	1,60	-0,21	0,18	-0,29	0,28	0,48	0,69	-2,48	-0,22	0,13	-0,06	-0,05	-0,87	-3,56
Bahrenfeld	025 015	2.721	-1,12	0,49	-0,44	-0,35	-0,66	-0,23	-0,92	-3,24	-0,40	-0,09	-0,09	-0,54	-0,05	-0,27	-1,44
Bahrenfeld	025 016	877	-0,35	-0,78	-0,77	-0,73	-0,79	-0,75	-1,07	-5,23	0,85	-1,41	-0,11	-0,25	0,36	-0,30	-0,86
Bahrenfeld	025 017	3.018	-0,83	-0,36	-0,59	-0,58	-0,97	0,04	-0,17	-3,45	-0,70	0,22	0,07	-0,01	-0,40	0,54	-0,27
Bahrenfeld	025 018	909	-0,36	-1,15	-0,80	-0,88	-1,08	0,58	-1,29	-4,97	0,46	0,25	0,03	-0,47	-0,21	1,55	1,61
Groß Flottbek	026 001	2.174	-0,77	-0,90	-0,89	-1,11	-1,14	-0,69	-1,52	-7,01	-0,20	-0,04	0,04	-0,44	0,06	0,16	-0,42
Groß Flottbek	026 002	2.027	-0,58	-0,94	-0,80	-1,03	-0,99	-0,93	-1,29	-6,57	-0,05	0,85	0,15	-0,39	0,23	-0,33	0,46
Groß Flottbek	026 003	2.787	-1,23	-0,71	-0,93	-1,14	-1,12	-1,10	-1,89	-8,12	-0,14	0,85	0,16	-0,37	0,25	-0,11	0,64
Groß Flottbek	026 004	2.006	-1,11	-0,77	-0,90	-1,07	-1,13	-1,05	-1,72	-7,75	0,27	0,07	0,17	-0,24	0,26	-0,14	0,40
Groß Flottbek	026 005	2.085	-1,39	-1,21	-0,95	-1,22	-1,10	-0,53	-1,82	-8,23	0,21	0,17	0,08	-0,47	0,25	0,98	1,22
Othmarschen	027 001	2.176	-1,12	-0,65	-0,94	-1,22	-1,13	-1,06	-1,78	-7,90	-0,29	0,56	0,20	-0,32	0,25	-0,08	0,32
Othmarschen	027 002	2.525	-1,19	-0,93	-0,92	-1,22	-1,08	-0,94	-1,65	-7,93	-1,17	-0,01	0,03	-0,57	0,04	0,11	-1,57
Othmarschen	027 003	4.287	0,25	-1,23	-0,17	-0,61	-0,11	-0,28	-0,67	-2,82	0,57	-0,51	0,77	0,13	1,33	1,03	3,32
Othmarschen	027 004	748	-0,75	-0,43	-0,78	-0,77	-1,08	-1,03	-1,24	-6,08	0,94	-0,62	0,23	-0,09	0,14	-0,33	0,27
Othmarschen	027 006	1.641	-1,29	-1,03	-0,95	-1,22	-1,10	-1,13	-1,96	-8,68	-0,59	0,46	0,18	-0,54	0,34	-0,08	-0,23
Othmarschen	027 007	1.385	-1,21	-0,77	-0,87	-1,14	-1,06	-0,95	-1,26	-7,28	0,25	1,72	0,31	-0,29	0,43	-0,08	2,34
Othmarschen	027 008	1.111	0,06	-1,25	0,97	0,25	1,00	0,15	0,04	1,23	0,46	-0,75	0,31	0,09	0,03	1,91	2,04
Othmarschen	027 009	2.386	-1,11	-1,21	-0,88	-1,14	-1,09	-0,79	-1,70	-7,92	0,68	-0,75	0,09	-0,58	0,12	-0,08	-0,52

\*Gebietsstand: 31.12.2021

\*\*Stand: 31.12.2021

Stadtteil*	Stat. Gebiet*	Indikator Mittelwert SD	Bev.							hoch < -5,83  mittel -5,83 bis +5,83  niedrig +5,83 bis +8,74  sehr niedrig > +8,74	D1 Kinder mit Migrationshintergrund 2018-2021 D2 Kinder von Alleinerziehenden 2018-2021 D3 SGB-II- und AsylbLG Empfänger/-innen 2018-2021 D4 Arbeitslose 2018-2021 D5 Kinder in Mindestsicherung 2018-2021 D6 Mindestsicherung im Alter 2018-2021						Dynamiksumme
			S1	S2	S3	S4	S5	S6	S7		D1	D2	D3	D4	D5	D6	
			51,0%	21,3%	9,8%	3,4%	16,8%	9,5%	40,9%		1,4%	0,0%	-0,3%	0,5%	-0,7%	0,3%	
			19,7%	8,8%	9,8%	2,7%	14,3%	8,3%	18,8%		4,6%	3,8%	3,8%	1,1%	5,4%	3,7%	
Lurup	028 001	2.509	0,65	1,04	0,83	0,82	0,88	0,29	1,18	5,69	0,66	-0,80	-0,22	-0,09	-0,75	0,68	-0,51
Lurup	028 002	3.399	1,10	0,62	0,60	0,86	1,13	-0,23	0,89	4,96	0,16	0,43	-0,15	0,16	-0,31	0,33	0,62
Lurup	028 003	3.134	0,75	1,44	1,13	1,35	1,36	0,59	1,07	7,69	0,72	-0,30	-0,76	-0,08	-1,50	-0,03	-1,95
Lurup	028 004	3.172	0,04	-1,19	-0,46	-0,35	-0,46	-0,61	-0,18	-3,20	-0,50	0,28	0,20	-0,27	0,91	-0,19	0,42
Lurup	028 005	3.342	1,01	0,73	0,78	0,97	1,08	1,11	1,16	6,84	0,55	-0,46	-0,43	-0,09	-0,21	-0,03	-0,68
Lurup	028 006	2.289	1,03	0,22	0,43	0,63	0,68	0,39	0,56	3,93	-0,46	-0,51	-0,28	0,33	-0,82	0,30	-1,46
Lurup	028 007	4.285	1,01	0,33	0,59	0,71	0,71	0,56	0,58	4,48	-0,57	0,62	-0,20	0,55	-0,32	0,33	0,40
Lurup	028 008	2.745	1,60	2,00	1,67	1,99	1,97	2,67	1,39	13,28	-0,57	0,35	0,12	0,42	0,39	0,87	1,59
Lurup	028 009	3.492	0,38	-0,21	-0,26	-0,28	0,03	-0,61	0,24	-0,70	0,40	-0,09	0,21	-0,03	0,45	0,27	1,20
Lurup	028 010	1.981	0,38	-0,46	-0,46	-0,43	-0,55	-0,25	-0,28	-2,03	0,46	1,30	0,08	-0,30	0,30	1,06	2,90
Lurup	028 011	670	1,46	-0,32	0,17	0,48	0,14	-0,33	0,48	2,08	-0,46	0,07	0,03	1,28	-0,03	-1,50	-0,62
Lurup	028 012	800	1,01	0,65	0,80	1,35	0,80	-0,11	2,66	7,15	-1,77	1,04	0,76	1,13	1,00	1,31	3,46
Lurup	028 013	1.636	1,93	-0,22	3,25	3,35	3,35	2,73	1,76	16,14	0,83	-0,93	0,12	1,07	1,31	0,73	3,13
Lurup	028 014	1.547	0,86	1,74	1,55	1,84	2,26	1,28	1,32	10,83	0,94	1,17	-0,68	1,21	-0,79	1,36	3,22
Lurup	028 015	325	0,49	-1,03	-0,56	-0,61	-0,84	-1,13	0,00	-3,69	1,43	-0,59	0,18	-1,69	0,69	-0,08	-0,07
Lurup	028 016	1.325	0,38	-0,60	-0,31	-0,01	0,11	-0,76	-0,18	-1,37	1,35	-2,14	-0,31	-0,18	-1,04	-0,03	-2,35
Osdorf	029 002	1.623	1,45	2,09	1,01	1,20	1,90	0,86	1,27	9,75	-1,26	1,14	-0,17	1,49	0,67	0,22	2,09
Osdorf	029 003	1.966	1,69	2,64	1,46	1,84	1,90	2,07	1,15	12,75	-0,91	-0,28	-1,50	-1,29	-2,33	-0,22	-6,53
Osdorf	029 004	1.629	0,97	1,52	1,23	1,99	1,61	0,75	1,29	9,36	0,42	-0,07	-0,38	0,92	-0,77	-0,74	-0,61
Osdorf	029 005	1.471	0,31	-1,58	-0,47	-0,46	-0,37	-0,62	0,22	-2,97	0,87	-0,67	0,72	0,21	1,17	0,46	2,76
Osdorf	029 006	3.128	1,72	1,63	1,61	1,42	1,81	1,29	1,61	11,10	0,16	0,33	-0,65	0,46	-0,77	0,65	0,18
Osdorf	029 007	1.648	0,64	-0,12	0,19	-0,01	0,42	-0,34	1,32	2,09	-2,70	1,54	-4,08	-2,16	-3,31	-0,71	-11,42

\*Gebietsstand: 31.12.2021

\*\*Stand: 31.12.2021

Stadtteil*	Stat. Gebiet*	Indikator Mittelwert SD	Bev. S1 Kinder mit Migrationshintergrund ** S2 Kinder von Alleinerziehenden S3 SGB-II- und AsylbLG-Empfänger/-innen S4 Arbeitslose S5 Kinder (unter 15 Jahren) in Mindestsicherung S6 Mindestsicherung im Alter S7 Schulabschlüsse (Anteil RS, HS und oHS; bes. Gebietsabschluss)							hoch < -5,83  mittel -5,83 bis +5,83  niedrig +5,83 bis +8,74  sehr niedrig > +8,74			D1 Kinder mit Migrationshintergrund 2018-2021 D2 Kinder von Alleinerziehenden 2018-2021 D3 SGB-II- und AsylbLG Empfänger/-innen 2018-2021 D4 Arbeitslose 2018-2021 D5 Kinder in Mindestsicherung 2018-2021 D6 Mindestsicherung im Alter 2018-2021						positiv < -3,38  stabil -3,38 bis +3,38  negativ > +3,38
			S1	S2	S3	S4	S5	S6	S7	Status-summe	D1	D2	D3	D4	D5	D6	Dynamik-summe		
			51,0%	21,3%	9,8%	3,4%	16,8%	9,5%	40,9%		1,4%	0,0%	-0,3%	0,5%	-0,7%	0,3%			
			19,7%	8,8%	9,8%	2,7%	14,3%	8,3%	18,8%		4,6%	3,8%	3,8%	1,1%	5,4%	3,7%			
Osdorf	029 008	3.579	0,22	0,97	0,12	0,03	0,34	-0,14	-0,13	1,39	0,42	0,56	0,08	-0,54	0,43	0,19	1,14		
Osdorf	029 009	1.873	-0,55	0,29	0,01	-0,05	0,08	-0,25	-0,16	-0,63	-1,17	1,14	0,66	0,34	1,24	-0,11	2,11		
Osdorf	029 010	1.455	-0,59	-0,23	-0,57	-0,69	-0,76	-0,71	-0,08	-3,63	-0,57	-0,46	-0,29	-1,05	-0,47	-0,06	-2,90		
Osdorf	029 011	2.407	0,11	-0,83	-0,46	-0,31	-0,76	-0,51	-1,11	-3,88	0,25	0,38	-0,17	-1,04	0,26	0,38	0,07		
Osdorf	029 012	2.086	-1,13	-0,88	-0,88	-1,03	-1,01	-0,87	-1,45	-7,25	-0,18	-0,09	0,11	-0,46	0,17	0,22	-0,24		
Osdorf	029 013	3.103	-1,05	-0,76	-0,65	-0,80	-0,77	-0,79	-1,32	-6,14	0,03	-0,04	-0,16	-0,52	-0,05	-0,03	-0,76		
Nienstedten	030 001	2.415	-1,14	-1,17	-0,90	-1,18	-1,02	-0,99	-1,65	-8,05	-0,31	0,20	0,21	-0,34	0,49	0,16	0,40		
Nienstedten	030 002	1.838	-1,16	-0,90	-0,93	-1,18	-1,15	-1,03	-1,68	-8,03	0,08	-0,09	0,13	-0,41	0,19	-0,06	-0,16		
Nienstedten	030 003	884	-1,22	-1,32	-0,97	-1,29	-1,18	-1,01	-1,03	-8,02	-0,25	-1,22	-0,03	-0,75	-0,12	-0,25	-2,62		
Nienstedten	030 004	1.944	-1,06	-1,32	-0,93	-1,18	-1,13	-1,11	-1,62	-8,34	-0,48	0,72	0,08	-0,65	0,08	-0,11	-0,36		
Blankenese	031 001	2.238	-0,90	-1,30	-0,27	-0,88	-0,20	-1,03	-1,51	-6,08	0,29	-1,56	0,40	0,19	2,47	-0,08	1,71		
Blankenese	031 002	2.306	-1,09	-1,25	-0,96	-1,18	-1,14	-1,10	-1,72	-8,43	0,21	-0,20	0,02	-0,51	0,04	-0,17	-0,61		
Blankenese	031 003	2.911	-1,28	-1,30	-0,90	-1,07	-1,13	-0,94	-1,75	-8,39	0,36	-0,59	0,15	-0,06	0,10	-0,14	-0,19		
Blankenese	031 004	1.858	-1,33	-0,89	-0,83	-1,03	-1,01	-0,98	-1,51	-7,57	0,21	-1,04	0,05	-0,37	0,08	-0,19	-1,27		
Blankenese	031 005	2.632	-0,86	-0,78	-0,72	-0,80	-0,97	-0,73	-1,25	-6,11	0,34	-0,78	0,20	-0,08	0,14	-0,03	-0,21		
Blankenese	031 006	1.711	-1,46	-0,56	-0,94	-1,18	-1,18	-1,04	-1,89	-8,24	-0,46	-0,62	0,12	-0,46	0,14	0,08	-1,21		
Iserbrook	032 001	1.534	-0,92	-0,73	-0,73	-0,92	-0,77	-0,98	-1,05	-6,10	0,70	-0,25	-0,01	-0,40	-0,16	-0,17	-0,28		
Iserbrook	032 002	1.639	-1,01	-0,98	-0,69	-0,54	-0,86	-0,86	-0,61	-5,55	0,38	-0,62	0,26	0,34	0,71	0,08	1,15		
Iserbrook	032 003	3.391	-0,06	1,05	0,13	-0,16	0,24	-0,04	0,21	1,37	1,28	0,75	0,46	-1,45	1,15	-0,27	1,92		
Iserbrook	032 004	2.384	-0,90	-0,62	-0,64	-0,88	-0,94	-0,65	-1,37	-6,00	-0,37	-0,46	-0,05	-0,43	-0,40	-0,49	-2,20		
Iserbrook	032 005	2.394	-0,98	-0,52	-0,83	-1,03	-1,02	-0,81	-1,15	-6,35	0,06	-0,33	-0,11	-0,81	-0,31	0,46	-1,03		
Sülldorf	033 001	885	1,65	-1,80	5,23	3,50	3,44	0,61	1,37	13,99	1,11	-0,38	1,15	-1,29	0,28	-1,77	-0,91		

\*Gebietsstand: 31.12.2021

\*\*Stand: 31.12.2021



Stadtteil*	Stat. Gebiet*	Indikator Mittelwert SD	Bev.							hoch < -5,83  mittel -5,83 bis +5,83  niedrig +5,83 bis +8,74  sehr niedrig > +8,74	D1 Kinder mit Migrationshintergrund 2018-2021 D2 Kinder von Alleinerziehenden 2018-2021 D3 SGB-II- und AsylbLG Empfänger/-innen 2018-2021 D4 Arbeitslose 2018-2021 D5 Kinder in Mindestsicherung 2018-2021 D6 Mindestsicherung im Alter 2018-2021						Dynamiksumme
			S1	S2	S3	S4	S5	S6	S7		D1	D2	D3	D4	D5	D6	
			51,0%	21,3%	9,8%	3,4%	16,8%	9,5%	40,9%		1,4%	0,0%	-0,3%	0,5%	-0,7%	0,3%	
			19,7%	8,8%	9,8%	2,7%	14,3%	8,3%	18,8%		4,6%	3,8%	3,8%	1,1%	5,4%	3,7%	
Sülldorf	033 002	2.795	-0,89	0,12	-0,30	-0,09	-0,69	-0,02	-0,25	-2,10	0,64	0,30	0,21	0,19	0,34	0,08	1,76
Sülldorf	033 003	2.617	-1,33	-1,04	-0,85	-1,14	-1,04	-1,00	-1,77	-8,18	0,44	0,70	0,24	-0,40	0,38	-0,14	1,22
Sülldorf	033 004	1.855	-1,23	-0,56	-0,71	-0,61	-0,85	-0,82	-1,58	-6,37	-0,29	0,49	0,20	0,62	0,25	-0,08	1,18
Sülldorf	033 005	1.247	-0,46	0,73	-0,38	-0,01	-0,31	-0,58	0,78	-0,23	-0,59	-0,88	-0,20	0,26	-0,69	-0,11	-2,21
Rissen	034 002	1.927	-1,38	-1,16	-0,93	-1,18	-1,09	-1,09	-1,60	-8,43	-0,40	0,70	0,06	-0,50	0,14	-0,03	-0,03
Rissen	034 003	1.765	-0,11	-1,11	0,73	0,29	0,91	-0,50	-0,23	-0,02	-0,46	-0,72	0,35	0,52	-0,09	-0,41	-0,81
Rissen	034 004	2.587	-0,97	-0,92	-0,56	-0,73	-0,53	-1,05	-0,90	-5,66	0,42	-0,38	0,48	0,09	0,67	-0,14	1,15
Rissen	034 005	2.700	0,28	0,17	0,33	0,37	1,00	-0,53	0,25	1,86	0,83	-0,25	0,44	0,01	0,61	-0,30	1,34
Rissen	034 006	3.304	-0,34	-0,19	-0,46	-0,46	-0,44	-0,64	-1,25	-3,78	1,02	-0,78	0,18	-0,01	-0,14	-0,17	0,11
Rissen	034 007	1.786	-1,59	-1,30	-0,97	-1,22	-1,15	-0,52	-1,97	-8,74	-0,48	0,38	-0,02	-0,63	0,14	-0,06	-0,67
Rissen	034 008	1.742	-1,49	-0,85	-0,92	-1,18	-1,09	-0,85	-1,29	-7,66	-0,40	0,43	0,18	-0,51	0,28	-0,11	-0,12
Eimsbüttel	035 001	1.487	-0,17	1,78	-0,23	-0,16	0,11	0,63	0,00	1,96	-0,57	1,01	-0,15	-0,33	-0,29	-0,19	-0,52
Eimsbüttel	035 002	1.933	-0,97	-0,07	-0,72	-0,73	-1,10	0,09	-0,24	-3,74	0,83	1,14	0,19	0,13	-0,16	0,73	2,86
Eimsbüttel	035 003	1.896	-0,74	-0,10	-0,45	-0,77	-0,24	-0,15	-0,32	-2,76	0,36	0,88	0,46	-0,32	1,48	-1,31	1,55
Eimsbüttel	035 004	3.017	-0,75	0,39	-0,39	-0,31	-0,53	0,15	0,06	-1,37	0,01	0,96	0,07	-0,18	-0,01	-0,60	0,25
Eimsbüttel	035 005	2.034	-1,65	0,87	-0,63	-0,69	-0,91	0,23	-1,19	-3,97	-0,78	0,01	0,01	-0,56	0,12	-0,14	-1,34
Eimsbüttel	035 006	1.984	-0,50	1,69	-0,52	-0,61	-0,76	0,58	0,62	0,50	-0,50	3,90	0,01	-0,09	-0,47	0,93	3,77
Eimsbüttel	035 007	1.507	-1,29	1,61	-0,64	-0,73	-0,71	0,97	-1,36	-2,14	-1,64	0,20	0,34	0,15	0,60	0,05	-0,31
Eimsbüttel	035 008	2.336	-1,25	-0,37	-0,72	-0,77	-0,98	-0,23	-1,11	-5,42	-1,56	-0,20	0,03	-0,25	-0,21	-0,66	-2,84
Eimsbüttel	035 009	2.461	-1,15	-0,76	-0,81	-1,07	-1,08	-0,33	-1,14	-6,34	-0,12	0,54	0,04	-0,54	0,03	-0,19	-0,24
Eimsbüttel	035 010	2.178	-1,35	-0,97	-0,93	-1,18	-1,15	-1,06	-1,86	-8,50	-0,12	0,20	0,07	-0,41	0,10	-0,49	-0,66
Eimsbüttel	035 011	2.647	-0,41	0,15	-0,34	-0,31	-0,34	0,59	0,22	-0,42	-0,59	-0,43	0,01	-0,19	0,39	0,93	0,11

\*Gebietsstand: 31.12.2021

\*\*Stand: 31.12.2021

Stadtteil*	Stat. Gebiet*	Indikator Mittelwert SD	Bev.							hoch < -5,83  mittel -5,83 bis +5,83  niedrig +5,83 bis +8,74  sehr niedrig > +8,74	D1 Kinder mit Migrationshintergrund 2018-2021 D2 Kinder von Alleinerziehenden 2018-2021 D3 SGB-II- und AsylbLG Empfänger/-innen 2018-2021 D4 Arbeitslose 2018-2021 D5 Kinder in Mindestsicherung 2018-2021 D6 Mindestsicherung im Alter 2018-2021						Dynamiksumme
			S1	S2	S3	S4	S5	S6	S7		D1	D2	D3	D4	D5	D6	
			51,0%	21,3%	9,8%	3,4%	16,8%	9,5%	40,9%		1,4%	0,0%	-0,3%	0,5%	-0,7%	0,3%	
			19,7%	8,8%	9,8%	2,7%	14,3%	8,3%	18,8%		4,6%	3,8%	3,8%	1,1%	5,4%	3,7%	
Eimsbüttel	035 012	2.103	-0,57	0,72	-0,35	-0,39	-0,39	0,47	-0,26	-0,77	0,29	-0,80	0,06	-0,47	-0,01	0,52	-0,41
Eimsbüttel	035 013	1.314	-1,37	0,61	-0,68	-0,46	-1,05	-0,25	-2,17	-5,38	-1,54	-0,41	0,12	0,08	0,28	-0,22	-1,69
Eimsbüttel	035 014	1.430	0,03	0,89	-0,06	0,37	-0,16	0,33	0,10	1,50	-0,72	-1,62	0,08	0,40	-0,27	0,27	-1,85
Eimsbüttel	035 015	3.285	-0,83	0,23	-0,68	-0,80	-0,64	0,45	-0,33	-2,60	-0,01	0,12	-0,10	-0,53	-0,14	1,66	1,00
Eimsbüttel	035 016	2.729	-1,25	-0,37	-0,83	-0,92	-1,06	-0,56	-1,31	-6,28	-1,13	0,59	0,23	-0,06	0,21	-0,03	-0,19
Eimsbüttel	035 017	1.955	-0,27	0,92	-0,23	0,03	-0,22	0,86	0,80	1,89	-1,60	0,75	-0,09	0,40	-0,79	-0,57	-1,90
Eimsbüttel	035 018	2.291	-1,12	-0,28	-0,73	-0,95	-0,90	-0,57	-1,57	-6,11	0,83	-0,54	0,29	-0,12	0,30	-0,08	0,67
Eimsbüttel	035 019	1.605	-0,99	-0,97	-0,62	-0,61	-0,92	-0,52	-1,53	-6,16	0,57	-1,25	0,18	-0,66	0,21	0,38	-0,58
Eimsbüttel	035 020	2.487	-1,54	-0,31	-0,82	-0,99	-1,03	-0,55	-1,44	-6,68	-0,33	0,43	0,01	-0,68	0,36	-0,44	-0,65
Eimsbüttel	035 021	3.087	-0,57	0,00	-0,60	-0,58	-0,84	0,25	-0,20	-2,55	-0,42	0,43	0,27	0,06	0,25	-0,49	0,10
Eimsbüttel	035 022	2.716	-0,60	0,29	-0,39	-0,20	-0,53	-0,08	-0,64	-2,14	0,12	1,17	0,09	-0,16	0,30	-0,68	0,84
Eimsbüttel	035 023	2.517	-0,75	0,46	-0,47	-0,50	-0,69	0,63	-1,02	-2,34	0,23	1,22	0,08	-0,26	0,41	-0,85	0,84
Eimsbüttel	035 024	2.215	-0,64	0,35	-0,40	-0,43	-0,45	0,56	-0,84	-1,85	0,06	0,20	0,22	-0,36	0,63	-0,38	0,36
Eimsbüttel	035 025	1.586	-1,45	0,56	-0,68	-0,39	-0,98	-0,70	0,02	-3,62	-0,33	-0,64	0,42	0,55	0,32	-0,19	0,13
Eimsbüttel	035 026	2.383	-1,23	-0,19	-0,83	-0,95	-1,13	0,40	-1,07	-4,99	0,34	0,33	-0,11	-0,12	-0,31	-0,17	-0,04
Rotherbaum	036 001	1.340	-0,71	-0,26	-0,85	-1,11	-1,04	-0,07	-2,17	-6,21	-2,37	0,14	-0,33	-0,89	-0,36	-0,47	-4,27
Rotherbaum	036 002	3.163	-0,96	-0,52	-0,83	-0,92	-1,14	-0,04	-1,22	-5,63	-0,48	0,54	-0,09	-0,51	0,04	-0,22	-0,72
Rotherbaum	036 003	2.802	-1,00	-0,80	-0,90	-1,07	-1,10	-0,57	-1,49	-6,92	-0,14	-0,28	-0,02	-0,60	0,17	-0,19	-1,06
Rotherbaum	036 004	1.246	-0,50	-0,14	-0,90	-1,03	-1,13	-0,93	-1,76	-6,39	-0,87	0,72	-0,10	-0,74	0,01	-0,41	-1,39
Rotherbaum	036 006	674	-0,72	0,27	-0,61	-0,43	-0,84	-0,01	0,00	-2,33	-1,17	-0,43	0,19	0,26	0,45	-0,22	-0,92
Rotherbaum	036 007	481	-0,78	-1,16	-0,94	-1,22	-1,00	-0,80	0,00	-5,89	-1,26	0,96	-0,29	-1,13	0,12	-0,52	-2,11
Rotherbaum	036 008	2.073	-0,88	-0,19	-0,91	-1,11	-1,08	-0,95	-1,21	-6,32	-0,20	1,12	0,11	-0,32	0,06	-0,25	0,52

\*Gebietsstand: 31.12.2021

\*\*Stand: 31.12.2021

Stadtteil*	Stat. Gebiet*	Indikator Mittelwert SD	Bev.							hoch < -5,83  mittel -5,83 bis +5,83  niedrig +5,83 bis +8,74  sehr niedrig > +8,74	D1 Kinder mit Migrationshintergrund 2018-2021 D2 Kinder von Alleinerziehenden 2018-2021 D3 SGB-II- und AsylbLG Empfänger/-innen 2018-2021 D4 Arbeitslose 2018-2021 D5 Kinder in Mindestsicherung 2018-2021 D6 Mindestsicherung im Alter 2018-2021						Dynamiksumme
			S1	S2	S3	S4	S5	S6	S7		D1	D2	D3	D4	D5	D6	
			51,0%	21,3%	9,8%	3,4%	16,8%	9,5%	40,9%		1,4%	0,0%	-0,3%	0,5%	-0,7%	0,3%	
			19,7%	8,8%	9,8%	2,7%	14,3%	8,3%	18,8%		4,6%	3,8%	3,8%	1,1%	5,4%	3,7%	
Rotherbaum	036 009	3.206	-0,20	0,19	-0,36	-0,39	-0,48	0,34	-0,09	-1,00	-0,42	-0,46	0,25	-0,30	-0,49	-0,49	-1,91
Rotherbaum	036 010	939	-0,55	-1,36	-0,96	-1,11	-1,18	-1,00	-1,58	-7,73	1,69	0,54	0,11	-0,13	0,14	-0,36	1,99
Rotherbaum	036 011	1.179	-0,63	-0,99	-0,89	-0,99	-1,18	-0,81	0,00	-5,48	-0,18	-1,07	0,10	0,02	-0,03	-0,22	-1,37
Harvestehude	037 001	2.374	-1,33	-0,26	-0,97	-1,26	-1,18	-0,99	-1,75	-7,73	0,03	0,14	0,13	-0,46	0,14	-0,36	-0,37
Harvestehude	037 002	2.130	-1,34	-1,19	-0,96	-1,14	-1,18	-0,74	-1,62	-8,17	-0,22	-0,75	0,06	-0,21	0,14	0,11	-0,88
Harvestehude	037 003	1.786	-1,23	-0,67	-0,91	-1,11	-1,11	-0,92	-1,39	-7,33	0,34	-0,59	0,23	-0,31	0,30	-0,33	-0,36
Harvestehude	037 004	1.932	-1,23	-0,85	-0,89	-1,03	-1,15	-0,75	-1,84	-7,74	-0,52	-0,51	0,09	-0,59	0,06	-0,14	-1,62
Harvestehude	037 005	2.780	-0,75	-0,59	-0,82	-0,95	-1,05	-0,32	-0,72	-5,21	-0,48	-0,22	0,00	-0,32	0,03	0,52	-0,49
Harvestehude	037 006	2.960	0,83	1,28	0,24	1,20	0,43	1,46	-0,31	5,12	0,34	1,09	0,48	1,47	0,74	-0,25	3,87
Harvestehude	037 007	2.110	-1,07	-0,58	-0,89	-1,03	-1,06	-0,81	-1,65	-7,10	-1,58	0,12	0,02	-0,35	0,23	-0,49	-2,06
Harvestehude	037 008	1.627	0,57	-0,88	0,03	-0,95	-0,36	-0,76	-0,30	-2,66	1,93	-0,96	0,71	-0,72	-0,07	0,16	1,05
Hoheluft-West	038 001	2.506	-0,61	0,24	-0,52	-0,46	-0,82	0,16	-0,28	-2,29	-0,85	-0,43	0,02	-0,30	-0,60	-0,93	-3,09
Hoheluft-West	038 002	2.153	-0,96	0,05	-0,69	-0,61	-0,91	-0,47	-0,40	-4,01	0,40	0,04	0,12	0,02	-0,03	0,24	0,79
Hoheluft-West	038 003	2.739	-0,90	-0,40	-0,65	-0,61	-0,83	-0,47	-1,75	-5,62	-0,20	-1,28	0,15	-0,17	0,15	0,30	-1,05
Hoheluft-West	038 004	1.931	-1,20	0,19	-0,79	-0,99	-1,09	-0,47	-1,55	-5,91	-0,91	1,04	0,31	-0,22	0,21	-0,55	-0,12
Hoheluft-West	038 005	2.051	-1,35	-0,45	-0,92	-1,14	-1,18	-0,86	-1,64	-7,54	-0,12	0,07	0,05	-0,67	0,08	-0,03	-0,62
Hoheluft-West	038 006	1.943	-1,46	-0,36	-0,91	-1,03	-1,18	-0,93	-1,49	-7,35	0,36	-0,99	0,17	-0,19	-0,01	-0,19	-0,86
Lokstedt	039 001	1.859	0,43	-1,70	1,74	-0,09	0,53	-1,00	-0,81	-0,90	1,69	-1,09	4,39	1,81	4,63	0,03	11,45
Lokstedt	039 002	3.266	-0,58	0,21	-0,50	-0,24	-0,76	-0,43	-1,04	-3,34	-0,05	0,38	-0,01	-0,25	-0,31	-0,11	-0,35
Lokstedt	039 003	2.488	-0,69	-0,68	-0,14	-0,77	-0,81	-0,05	-0,98	-4,12	-0,44	0,25	1,81	0,04	0,76	0,63	3,05
Lokstedt	039 004	990	-0,62	-1,10	-0,50	-0,35	-0,68	-0,23	-1,69	-5,17	-0,09	-0,78	0,03	-0,05	0,26	0,54	-0,09
Lokstedt	039 005	443	-2,02	0,10	-0,98	-0,31	-1,18	-0,80	0,00	-5,19	2,08	-1,67	0,09	1,86	0,14	0,54	3,04

\*Gebietsstand: 31.12.2021

\*\*Stand: 31.12.2021

Stadtteil*	Stat. Gebiet*	Indikator Mittelwert SD	Bev. S1 Kinder mit Migrationshintergrund ** S2 Kinder von Alleinerziehenden S3 SGB-II- und AsylbLG-Empfänger/-innen S4 Arbeitslose S5 Kinder (unter 15 Jahren) in Mindestsicherung S6 Mindestsicherung im Alter S7 Schulabschlüsse (Anteil RS, HS und oHS; bes. Gebietsabschluss)							hoch < -5,83  mittel -5,83 bis +5,83  niedrig +5,83 bis +8,74  sehr niedrig > +8,74		D1 Kinder mit Migrationshintergrund 2018-2021 D2 Kinder von Alleinerziehenden 2018-2021 D3 SGB-II- und AsylbLG Empfänger/-innen 2018-2021 D4 Arbeitslose 2018-2021 D5 Kinder in Mindestsicherung 2018-2021 D6 Mindestsicherung im Alter 2018-2021						positiv < -3,38  stabil -3,38 bis +3,38  negativ > +3,38
			S1	S2	S3	S4	S5	S6	S7	Status-summe	D1	D2	D3	D4	D5	D6	Dynamik-summe	
			51,0%	21,3%	9,8%	3,4%	16,8%	9,5%	40,9%		1,4%	0,0%	-0,3%	0,5%	-0,7%	0,3%		
			19,7%	8,8%	9,8%	2,7%	14,3%	8,3%	18,8%		4,6%	3,8%	3,8%	1,1%	5,4%	3,7%		
Lokstedt	039 006	4.101	-0,67	-0,98	-0,73	-0,88	-0,90	-0,61	-0,76	-5,52	0,57	-1,12	0,01	-0,52	-0,07	0,22	-0,90	
Lokstedt	039 007	4.088	-1,16	-0,81	-0,64	-0,65	-0,93	-0,63	-0,84	-5,67	-0,61	0,07	-0,10	-0,30	-0,31	-0,08	-1,33	
Lokstedt	039 008	3.197	-0,97	-0,93	-0,86	-0,99	-1,09	-0,88	-1,38	-7,10	-0,20	0,70	-0,21	-0,62	-0,16	-0,03	-0,52	
Lokstedt	039 009	3.181	-0,98	-1,35	-0,78	-0,95	-0,99	-0,74	-1,08	-6,88	-0,76	-1,28	-0,08	-0,23	-0,21	0,03	-2,53	
Lokstedt	039 010	2.716	1,48	2,22	1,86	2,55	2,12	2,51	0,29	13,04	-1,06	1,59	-0,31	2,05	0,06	-0,06	2,28	
Lokstedt	039 011	2.133	-1,13	-0,71	-0,78	-0,99	-0,96	-0,71	0,48	-4,79	-1,08	0,70	0,15	-0,70	0,23	-0,68	-1,39	
Lokstedt	039 012	2.216	0,23	-0,57	-0,25	0,03	-0,30	1,18	0,58	0,90	1,48	-1,17	-0,07	0,29	0,63	0,00	1,16	
Niendorf	040 002	3.690	-0,60	0,01	-0,48	-0,58	-0,33	-0,75	-0,76	-3,49	-0,03	0,80	0,25	-0,32	0,65	0,05	1,40	
Niendorf	040 003	2.386	-0,85	-0,78	-0,75	-0,84	-0,84	-0,86	-1,11	-6,04	0,34	-0,43	0,02	-0,52	0,12	-0,22	-0,69	
Niendorf	040 004	2.681	-0,42	-0,85	-0,61	-0,69	-0,70	-0,77	-0,58	-4,63	0,42	0,22	0,52	0,31	0,82	0,19	2,48	
Niendorf	040 005	3.099	-0,45	0,24	-0,34	-0,20	-0,17	-0,43	0,56	-0,77	-0,50	-0,62	-0,03	-0,85	-0,07	-0,06	-2,13	
Niendorf	040 006	1.389	-1,40	-0,75	-0,83	-1,03	-1,11	-0,91	-1,64	-7,67	-0,68	0,35	0,20	-0,58	0,23	-0,36	-0,82	
Niendorf	040 007	2.598	-1,05	-0,72	-0,62	-0,73	-0,64	-0,67	-0,94	-5,35	0,31	0,22	0,25	-0,25	0,38	-0,06	0,85	
Niendorf	040 008	2.117	-1,35	-0,39	-0,90	-0,99	-1,13	-1,04	-0,72	-6,52	0,83	-0,41	0,01	-0,22	0,14	-0,11	0,24	
Niendorf	040 009	2.103	-0,94	-1,29	-0,77	-0,77	-0,96	-0,81	-0,65	-6,20	0,44	0,14	0,24	-0,11	0,47	0,30	1,48	
Niendorf	040 010	2.237	-1,02	-0,83	-0,70	-0,88	-0,88	-1,01	-0,76	-6,08	-0,09	-0,12	0,21	-0,17	0,25	-0,30	-0,23	
Niendorf	040 011	2.075	-0,82	0,74	-0,45	-0,43	-0,45	-0,38	-0,36	-2,14	-0,33	0,30	0,16	0,17	-0,05	-0,03	0,23	
Niendorf	040 012	2.214	-1,05	0,11	-0,74	-0,73	-0,87	-0,95	-0,87	-5,12	-0,20	1,48	-0,08	-0,92	0,14	-0,27	0,14	
Niendorf	040 013	2.109	-0,76	-0,28	-0,65	-0,73	-0,82	-0,71	-0,58	-4,53	0,38	0,41	0,08	-0,38	0,17	-0,03	0,64	
Niendorf	040 014	1.797	-1,37	-0,55	-0,68	-0,31	-0,99	-0,62	-1,01	-5,52	-0,44	-0,59	0,18	-0,09	0,45	0,05	-0,44	
Niendorf	040 015	1.732	-0,46	-0,51	-0,71	-0,84	-0,79	-0,91	-1,11	-5,33	0,01	-0,01	0,25	-0,10	0,60	-0,49	0,25	
Niendorf	040 016	3.351	-0,20	-0,15	-0,68	-0,69	-0,71	-0,85	-0,55	-3,83	-0,55	-0,14	0,17	0,10	0,17	-0,27	-0,52	

\*Gebietsstand: 31.12.2021

\*\*Stand: 31.12.2021

Stadtteil*	Stat. Gebiet*	Indikator Mittelwert SD	Bev.							hoch < -5,83  mittel -5,83 bis +5,83  niedrig +5,83 bis +8,74  sehr niedrig > +8,74	D1 Kinder mit Migrationshintergrund 2018-2021 D2 Kinder von Alleinerziehenden 2018-2021 D3 SGB-II- und AsylbLG Empfänger/-innen 2018-2021 D4 Arbeitslose 2018-2021 D5 Kinder in Mindestsicherung 2018-2021 D6 Mindestsicherung im Alter 2018-2021						Dynamiksumme
			S1	S2	S3	S4	S5	S6	S7		D1	D2	D3	D4	D5	D6	
			51,0%	21,3%	9,8%	3,4%	16,8%	9,5%	40,9%		1,4%	0,0%	-0,3%	0,5%	-0,7%	0,3%	
			19,7%	8,8%	9,8%	2,7%	14,3%	8,3%	18,8%		4,6%	3,8%	3,8%	1,1%	5,4%	3,7%	
Niendorf	040 017	2.249	-0,87	-0,77	-0,74	-0,88	-0,87	-0,94	-0,61	-5,70	0,16	-0,33	0,04	-0,27	-0,10	-0,06	-0,55
Niendorf	040 018	830	-1,23	-0,65	-0,93	-1,03	-1,18	-0,64	-1,33	-6,99	0,38	1,12	0,09	0,00	0,14	0,30	2,02
Niendorf	040 019	1.446	1,04	-0,95	0,02	-0,50	-0,96	-0,62	0,29	-1,68	5,02	-1,35	0,98	-0,94	-1,39	-0,74	1,58
Niendorf	040 020	1.040	-0,48	-0,30	-0,44	-0,58	-0,45	-0,71	-0,67	-3,64	-0,03	1,77	-0,25	-0,87	0,14	0,00	0,76
Schnelsen	041 001	3.223	-0,09	-0,72	0,73	1,38	0,19	-0,40	-0,17	0,93	3,26	-1,41	3,36	4,38	2,46	-0,06	11,99
Schnelsen	041 003	5.225	0,06	0,90	0,50	0,52	0,73	0,29	0,27	3,28	0,38	0,46	-0,08	0,39	-0,03	0,33	1,44
Schnelsen	041 004	960	-0,57	-0,33	-0,26	0,06	-0,52	-0,63	0,34	-1,91	-1,00	-0,36	0,08	-0,19	-0,75	0,05	-2,17
Schnelsen	041 005	2.964	-0,34	-1,20	-0,62	-0,77	-0,74	-0,34	-0,89	-4,90	-0,16	-0,14	0,16	-0,68	0,54	0,41	0,13
Schnelsen	041 006	758	0,99	-0,59	1,98	0,78	1,97	0,22	0,95	6,29	-0,98	-0,17	0,96	1,19	2,51	0,22	3,72
Schnelsen	041 007	1.658	-0,08	0,47	-0,24	-0,28	-0,14	-0,59	-0,05	-0,91	1,97	0,99	0,48	0,24	0,54	-0,17	4,06
Schnelsen	041 008	2.923	-0,29	0,15	-0,36	-0,31	-0,41	-0,47	0,21	-1,47	-0,20	-0,36	-0,11	-0,11	-0,34	-0,11	-1,23
Schnelsen	041 009	2.832	0,23	0,24	-0,22	0,14	0,01	-0,55	0,03	-0,11	1,88	-0,67	0,60	1,36	0,67	-0,03	3,81
Schnelsen	041 010	3.749	-0,73	-0,94	-0,71	-0,92	-0,73	-0,97	-0,70	-5,69	0,31	-0,38	0,34	-0,48	0,78	-0,08	0,49
Schnelsen	041 011	2.565	1,32	1,24	1,31	1,80	1,81	1,00	1,13	9,60	0,31	0,04	-0,79	1,06	-0,44	0,35	0,54
Schnelsen	041 012	3.120	-0,31	-0,73	-0,62	-0,80	-0,72	-0,85	-0,40	-4,43	0,14	0,62	-0,37	-1,09	-1,30	0,05	-1,94
Eidelstedt	042 001	1.602	0,08	1,40	0,22	0,86	0,78	0,07	0,62	4,03	-0,37	-1,41	-0,01	1,19	0,41	-0,14	-0,33
Eidelstedt	042 002	1.761	0,07	-0,31	-0,44	-0,39	-0,38	-0,83	0,29	-1,99	0,23	-0,57	0,28	0,50	0,32	0,19	0,96
Eidelstedt	042 003	3.182	0,97	0,91	0,34	0,74	0,66	0,05	1,23	4,91	-0,70	0,70	0,06	0,94	-0,07	-0,22	0,71
Eidelstedt	042 004	2.172	1,82	-0,72	3,22	3,27	2,76	3,30	2,80	16,46	-1,21	2,12	9,80	9,54	10,23	7,77	38,24
Eidelstedt	042 005	2.208	0,40	2,05	0,65	1,31	1,45	0,79	1,60	8,25	1,11	0,78	0,42	1,70	0,58	-0,60	3,99
Eidelstedt	042 006	526	0,64	0,24	0,36	0,71	0,96	-0,73	-0,05	2,13	0,85	-1,49	1,19	0,90	1,98	-0,11	3,32
Eidelstedt	042 007	607	-0,88	-1,85	-0,88	-1,11	-1,11	-0,49	0,00	-6,32	-1,49	0,09	-0,10	0,01	-0,20	-0,08	-1,77

\*Gebietsstand: 31.12.2021

\*\*Stand: 31.12.2021

Stadtteil*	Stat. Gebiet*	Indikator Mittelwert SD	Bev.							hoch < -5,83  mittel -5,83 bis +5,83  niedrig +5,83 bis +8,74  sehr niedrig > +8,74	D1 Kinder mit Migrationshintergrund 2018-2021 D2 Kinder von Alleinerziehenden 2018-2021 D3 SGB-II- und AsylbLG Empfänger/-innen 2018-2021 D4 Arbeitslose 2018-2021 D5 Kinder in Mindestsicherung 2018-2021 D6 Mindestsicherung im Alter 2018-2021						Dynamiksumme
			S1	S2	S3	S4	S5	S6	S7		D1	D2	D3	D4	D5	D6	
			51,0%	21,3%	9,8%	3,4%	16,8%	9,5%	40,9%		1,4%	0,0%	-0,3%	0,5%	-0,7%	0,3%	
			19,7%	8,8%	9,8%	2,7%	14,3%	8,3%	18,8%		4,6%	3,8%	3,8%	1,1%	5,4%	3,7%	
Eidelstedt	042 008	2.157	-0,61	-1,24	-0,79	-0,84	-0,96	-1,07	-1,07	-6,59	0,64	-1,12	-0,05	-0,51	-0,05	-0,08	-1,17
Eidelstedt	042 009	2.836	0,33	0,38	0,34	0,55	0,46	0,07	0,70	2,84	0,16	0,30	-0,65	0,17	-1,36	0,27	-1,10
Eidelstedt	042 010	2.072	-0,40	-0,50	-0,31	-0,28	-0,47	-0,70	-0,11	-2,76	-0,59	-0,93	0,10	0,12	-0,01	-0,11	-1,42
Eidelstedt	042 012	3.078	1,19	0,66	0,67	0,74	1,18	-0,21	1,58	5,82	-0,22	0,14	0,20	0,72	-0,10	0,22	0,96
Eidelstedt	042 013	2.648	0,59	0,43	0,22	0,59	0,58	0,33	1,37	4,11	-0,27	0,14	-0,42	-0,42	-0,40	-0,36	-1,71
Eidelstedt	042 014	3.687	0,42	-0,80	0,26	0,29	0,56	-0,51	0,14	0,37	-0,14	0,62	-0,39	0,34	0,14	0,35	0,92
Eidelstedt	042 015	2.884	0,81	-0,15	-0,06	0,06	0,17	-0,33	0,78	1,27	-0,31	-0,30	-0,11	-0,14	-0,10	-0,14	-1,10
Eidelstedt	042 016	1.973	0,37	-0,56	0,36	0,78	0,22	0,46	0,99	2,63	1,84	0,54	1,30	2,12	1,63	-0,93	6,50
Eidelstedt	042 017	2.228	0,06	-0,14	-0,31	-0,24	-0,29	-0,05	-0,28	-1,24	-1,06	0,59	0,32	0,33	0,71	0,08	0,97
Stellingen	043 001	2.081	0,33	-0,22	-0,08	0,48	-0,06	-0,16	0,62	0,91	1,09	-0,72	-0,67	0,74	-1,39	0,68	-0,29
Stellingen	043 002	756	-0,69	-1,19	-0,65	-0,95	-0,55	-1,13	-1,64	-6,80	-1,04	-0,72	0,03	-0,75	-0,07	-0,08	-2,64
Stellingen	043 003	1.281	0,02	0,53	-0,25	-0,05	-0,10	-0,14	1,27	1,28	-1,21	-0,30	-0,41	-0,46	-1,34	-0,49	-4,21
Stellingen	043 006	881	1,01	-0,64	-0,64	-0,80	-0,66	-0,97	-0,54	-3,25	0,06	-2,20	0,13	-0,12	-0,03	-0,06	-2,21
Stellingen	043 008	3.818	-0,12	-0,42	-0,31	-0,39	-0,31	-0,32	-0,38	-2,25	1,52	0,17	0,54	-0,08	0,65	0,08	2,88
Stellingen	043 010	2.934	0,42	1,32	0,15	0,33	0,59	0,05	0,20	3,06	-0,85	0,41	-0,01	0,21	-0,44	0,49	-0,19
Stellingen	043 011	3.825	0,33	-0,51	-0,30	-0,09	-0,40	-0,22	-0,31	-1,51	0,23	0,09	0,06	0,10	-0,18	0,11	0,41
Stellingen	043 012	1.918	0,36	0,03	0,18	0,63	0,15	0,22	0,43	2,00	0,16	-0,67	-0,10	0,15	-0,29	-0,41	-1,16
Stellingen	043 013	1.627	-0,41	-0,24	-0,49	-0,61	-0,50	-0,28	0,89	-1,66	-0,42	-1,12	0,23	0,41	0,08	0,22	-0,60
Stellingen	043 014	391	-1,83	-0,72	-0,98	-1,29	-1,18	-1,13	0,00	-7,12	-3,36	2,85	0,15	-0,43	0,14	-0,08	-0,74
Stellingen	043 015	2.507	0,64	-1,18	1,41	0,25	0,43	-0,15	0,43	1,83	0,98	0,35	0,99	1,40	2,59	-0,27	6,04
Stellingen	043 016	4.319	-0,86	-0,55	-0,48	-0,35	-0,69	-0,31	-0,26	-3,49	-1,13	-0,14	0,14	-0,35	0,06	-0,27	-1,69
Hoheluft-Ost	044 001	2.332	-0,72	-0,97	-0,72	-0,77	-1,02	0,09	-1,47	-5,58	0,92	-0,64	0,17	-0,19	0,32	0,46	1,04

\*Gebietsstand: 31.12.2021

\*\*Stand: 31.12.2021

Stadtteil*	Stat. Gebiet*	Indikator Mittelwert SD	Bev.							hoch < -5,83  mittel -5,83 bis +5,83  niedrig +5,83 bis +8,74  sehr niedrig > +8,74	D1 Kinder mit Migrationshintergrund 2018-2021 D2 Kinder von Alleinerziehenden 2018-2021 D3 SGB-II- und AsylbLG Empfänger/-innen 2018-2021 D4 Arbeitslose 2018-2021 D5 Kinder in Mindestsicherung 2018-2021 D6 Mindestsicherung im Alter 2018-2021						Dynamiksumme
			S1	S2	S3	S4	S5	S6	S7		D1	D2	D3	D4	D5	D6	
			51,0%	21,3%	9,8%	3,4%	16,8%	9,5%	40,9%		1,4%	0,0%	-0,3%	0,5%	-0,7%	0,3%	
			19,7%	8,8%	9,8%	2,7%	14,3%	8,3%	18,8%		4,6%	3,8%	3,8%	1,1%	5,4%	3,7%	
Hoheluft-Ost	044 002	1.789	-1,24	0,29	-0,81	-0,92	-1,10	-0,46	-1,89	-6,14	-0,20	1,54	0,08	-0,18	-0,16	-0,17	0,90
Hoheluft-Ost	044 003	2.042	-0,91	-0,42	-0,86	-0,99	-1,18	-0,68	-1,64	-6,68	0,59	-0,80	0,03	-0,26	-0,03	-0,22	-0,69
Hoheluft-Ost	044 004	2.164	-0,99	1,17	-0,45	-0,31	-0,66	0,19	-1,36	-2,42	-1,36	2,06	-0,11	-0,31	-0,21	0,05	0,12
Hoheluft-Ost	044 005	1.395	-1,61	-0,76	-0,77	-0,95	-0,92	-0,55	-0,84	-6,41	-1,32	-1,54	0,12	-0,13	-0,01	-0,11	-2,99
Eppendorf	045 001	2.124	-0,38	0,95	-0,56	-0,58	-0,50	-0,01	1,57	0,49	-0,12	1,72	-0,08	-0,50	0,30	0,38	1,70
Eppendorf	045 002	2.860	-1,38	0,05	-0,87	-1,14	-1,06	-0,73	-1,41	-6,55	-0,57	1,25	0,03	-0,56	0,12	-0,49	-0,23
Eppendorf	045 003	3.166	-0,77	-0,03	-0,74	-0,92	-0,98	-0,10	-0,35	-3,88	-0,72	0,04	0,06	-0,63	0,23	0,03	-0,99
Eppendorf	045 004	3.157	-0,67	-0,56	-0,70	-0,43	-1,10	1,37	-0,40	-2,48	0,40	-0,59	0,12	0,52	-0,03	0,24	0,66
Eppendorf	045 005	3.309	-0,81	-0,24	-0,73	-0,84	-0,92	-0,37	-0,82	-4,73	0,27	-0,09	0,10	-0,25	0,06	-0,17	-0,08
Eppendorf	045 006	395	-0,68	-1,30	-0,92	-1,18	-1,18	-0,59	0,00	-5,86	-0,27	0,41	0,01	-0,17	0,14	0,43	0,55
Eppendorf	045 007	1.991	-0,90	-0,51	-0,92	-1,03	-1,15	-0,88	-0,74	-6,14	-0,27	-0,14	0,04	-0,26	0,21	0,05	-0,38
Eppendorf	045 008	1.894	-0,78	0,18	-0,93	-1,18	-1,18	-0,70	-0,95	-5,53	-0,31	1,64	0,14	-0,44	0,14	0,03	1,19
Eppendorf	045 009	1.966	-1,37	-0,46	-0,88	-1,11	-1,11	-0,67	-1,67	-7,25	0,23	0,64	0,12	-0,25	0,21	0,11	1,06
Eppendorf	045 010	2.413	-1,36	-0,50	-0,96	-1,22	-1,18	-0,93	-1,59	-7,74	0,42	-0,43	0,06	-0,59	0,10	-0,25	-0,70
Eppendorf	045 011	1.263	-0,80	-1,35	-0,25	-1,07	-0,94	-1,06	-2,02	-7,49	2,03	-0,51	1,84	-0,16	0,54	-0,08	3,66
Groß Borstel	046 001	1.243	-1,15	-1,19	-0,67	-0,84	-0,81	0,28	-0,84	-5,23	0,06	0,09	-0,02	-0,47	0,06	0,27	-0,01
Groß Borstel	046 002	378	1,58	-1,53	0,51	-1,14	-0,99	-1,13	0,00	-2,71	-0,72	-0,25	-7,47	-0,34	0,43	-3,76	-12,11
Groß Borstel	046 003	583	2,33	-2,24	5,36	4,40	1,86	4,17	0,00	15,88	1,17	-6,01	9,11	8,15	4,63	-0,06	17,00
Groß Borstel	046 004	2.219	-1,24	-0,36	-0,65	-0,95	-0,59	-0,86	-0,84	-5,50	-0,46	0,38	0,22	-0,25	0,69	0,05	0,63
Groß Borstel	046 005	1.904	-0,35	0,71	-0,03	0,18	-0,06	0,02	0,55	1,01	-0,05	0,72	-0,26	0,27	-0,27	-0,03	0,38
Groß Borstel	046 006	322	-1,29	3,10	-0,56	-0,35	-0,01	-0,70	0,00	0,20	-1,21	4,09	-1,16	-1,18	1,04	0,60	2,17
Groß Borstel	046 007	3.575	-0,39	-0,40	-0,35	0,03	-0,67	-0,51	-0,58	-2,87	0,25	-1,14	-0,48	-1,72	-0,86	-0,06	-4,01

\*Gebietsstand: 31.12.2021

\*\*Stand: 31.12.2021

Stadtteil*	Stat. Gebiet*	Indikator Mittelwert SD	Bev. S1 Kinder mit Migrationshintergrund ** S2 Kinder von Alleinerziehenden S3 SGB-II- und AsylbLG-Empfänger/-innen S4 Arbeitslose S5 Kinder (unter 15 Jahren) in Mindestsicherung S6 Mindestsicherung im Alter S7 Schulabschlüsse (Anteil RS, HS und oHS; bes. Gebietsabschluss)							hoch < -5,83  mittel -5,83 bis +5,83  niedrig +5,83 bis +8,74  sehr niedrig > +8,74	Status-summe	D1 Kinder mit Migrationshintergrund 2018-2021 D2 Kinder von Alleinerziehenden 2018-2021 D3 SGB-II- und AsylbLG Empfänger/-innen 2018-2021 D4 Arbeitslose 2018-2021 D5 Kinder in Mindestsicherung 2018-2021 D6 Mindestsicherung im Alter 2018-2021						Dynamik-summe
			S1	S2	S3	S4	S5	S6	S7			D1	D2	D3	D4	D5	D6	
			51,0%	21,3%	9,8%	3,4%	16,8%	9,5%	40,9%			1,4%	0,0%	-0,3%	0,5%	-0,7%	0,3%	
			19,7%	8,8%	9,8%	2,7%	14,3%	8,3%	18,8%			4,6%	3,8%	3,8%	1,1%	5,4%	3,7%	
Alsterdorf	047 001	3.034	0,61	0,78	0,81	0,29	0,99	1,01	0,03	4,51	-1,64	0,96	-1,15	0,05	-1,08	1,42	-1,45	
Alsterdorf	047 002	2.110	-0,88	-0,85	-0,87	-1,03	-1,10	-0,85	-1,41	-6,99	0,21	-0,62	-0,15	-0,25	-0,16	-0,06	-1,03	
Alsterdorf	047 003	1.959	-0,17	-0,10	-0,43	-0,69	-0,15	-0,75	-0,51	-2,79	2,25	-0,28	0,23	-0,62	0,85	0,24	2,69	
Alsterdorf	047 004	3.093	-1,31	-0,50	-0,87	-1,11	-1,07	-1,00	-1,40	-7,26	-0,68	0,01	0,16	-0,18	0,15	-0,11	-0,64	
Alsterdorf	047 005	1.754	-1,38	-1,71	-0,95	-1,18	-1,13	-1,00	-1,86	-9,22	0,51	0,22	0,01	-0,41	0,25	-0,11	0,47	
Alsterdorf	047 006	1.395	-0,10	-0,02	0,31	-0,16	0,50	2,43	0,78	3,74	-0,83	-1,28	0,20	-0,43	0,14	2,67	0,47	
Alsterdorf	047 008	1.627	-0,44	1,63	-0,42	-0,39	-0,58	0,16	-0,09	-0,12	0,08	2,41	-0,17	-0,22	-0,51	-0,19	1,39	
Winterhude	048 001	2.767	-0,57	-0,48	-0,62	-0,84	-0,81	-0,20	-0,22	-3,75	-0,52	-0,70	0,04	-0,46	-0,20	0,16	-1,68	
Winterhude	048 002	2.218	-0,76	-0,32	-0,65	-0,69	-0,81	-0,08	-0,47	-3,78	-0,48	-0,96	-0,04	0,06	-0,12	0,27	-1,28	
Winterhude	048 003	412	-0,90	2,04	-0,93	-1,07	-1,18	-0,61	0,00	-2,63	1,48	-0,28	-0,15	-0,41	0,14	-0,47	0,31	
Winterhude	048 004	506	-0,01	1,30	0,07	-0,09	0,75	1,62	-0,24	3,40	-2,16	2,88	0,17	-1,54	2,62	1,06	3,03	
Winterhude	048 005	2.100	0,23	-0,93	0,93	0,82	-0,34	0,74	0,00	1,44	11,65	3,46	-11,21	-8,60	2,33	-14,69	-17,08	
Winterhude	048 006	2.357	-1,60	-0,17	-0,75	-0,88	-0,89	0,07	-1,58	-5,81	0,29	-0,07	0,11	-0,14	0,08	-0,22	0,05	
Winterhude	048 007	2.471	-0,25	0,66	-0,56	-0,46	-0,68	-0,13	-0,40	-1,82	0,40	0,56	0,18	0,02	0,54	-0,19	1,51	
Winterhude	048 008	1.340	1,36	1,13	0,71	0,93	1,35	0,47	0,98	6,93	0,89	-1,20	0,52	-0,09	0,03	0,38	0,53	
Winterhude	048 009	3.772	-1,00	-0,58	-0,80	-0,95	-1,06	-0,14	-0,82	-5,35	-0,01	0,07	0,01	-0,49	-0,09	0,27	-0,23	
Winterhude	048 010	3.496	-0,45	-0,81	-0,72	-0,99	-0,90	0,07	-0,53	-4,34	0,40	0,49	0,10	-0,49	0,08	0,82	1,40	
Winterhude	048 011	2.609	-1,22	-0,88	-0,80	-0,95	-1,04	-0,89	-1,46	-7,25	0,12	0,12	0,30	-0,48	0,43	0,00	0,48	
Winterhude	048 012	1.806	-1,01	-0,14	-0,94	-1,22	-1,14	-0,71	-1,33	-6,50	-0,98	0,54	0,03	-0,51	0,04	0,38	-0,50	
Winterhude	048 013	2.704	-1,08	-1,11	-0,88	-0,99	-1,18	-0,04	-1,34	-6,62	-0,07	-0,04	0,09	-0,37	0,08	0,38	0,07	
Winterhude	048 014	3.427	0,46	0,04	0,12	-0,28	0,65	-0,55	0,48	0,93	0,18	0,46	-0,04	-0,07	-0,20	-0,14	0,20	
Winterhude	048 015	2.108	-0,64	-0,15	-0,34	-0,43	-0,30	-0,26	0,48	-1,63	0,29	-0,91	-0,20	-0,24	-0,42	-0,38	-1,86	

\*Gebietsstand: 31.12.2021

\*\*Stand: 31.12.2021



Stadtteil*	Stat. Gebiet*	Indikator Mittelwert SD	Bev.							hoch < -5,83  mittel -5,83 bis +5,83  niedrig +5,83 bis +8,74  sehr niedrig > +8,74	D1 Kinder mit Migrationshintergrund 2018-2021 D2 Kinder von Alleinerziehenden 2018-2021 D3 SGB-II- und AsylbLG Empfänger/-innen 2018-2021 D4 Arbeitslose 2018-2021 D5 Kinder in Mindestsicherung 2018-2021 D6 Mindestsicherung im Alter 2018-2021						Dynamiksumme
			S1	S2	S3	S4	S5	S6	S7		D1	D2	D3	D4	D5	D6	
			51,0%	21,3%	9,8%	3,4%	16,8%	9,5%	40,9%		1,4%	0,0%	-0,3%	0,5%	-0,7%	0,3%	
			19,7%	8,8%	9,8%	2,7%	14,3%	8,3%	18,8%		4,6%	3,8%	3,8%	1,1%	5,4%	3,7%	
Winterhude	048 016	1.615	-1,37	0,10	-0,82	-1,07	-1,04	-0,32	-0,40	-4,93	-2,09	0,46	-0,09	-0,40	-0,53	-1,04	-3,69
Winterhude	048 017	1.591	-1,12	0,46	-0,66	-0,84	-0,82	-0,65	-0,84	-4,48	-1,04	-0,51	0,15	-0,26	0,14	-0,14	-1,66
Winterhude	048 018	1.571	-1,12	-0,49	-0,98	-1,22	-1,18	-1,04	-2,17	-8,19	0,85	-0,57	0,09	-0,35	0,14	0,03	0,18
Winterhude	048 019	1.938	-1,22	-0,42	-0,79	-0,77	-1,11	-0,34	-1,48	-6,12	0,10	-0,72	0,23	0,05	0,23	0,43	0,32
Winterhude	048 020	1.986	-1,31	0,00	-0,82	-0,95	-1,08	-0,57	-1,29	-6,04	-0,87	0,75	-0,09	-0,42	0,03	0,13	-0,47
Winterhude	048 021	2.195	-0,82	-0,48	-0,71	-0,95	-0,96	-0,51	-1,36	-5,79	0,14	0,91	0,17	-0,56	0,54	0,08	1,28
Winterhude	048 022	3.696	-0,77	-0,68	-0,71	-0,84	-0,86	0,02	-1,56	-5,41	0,51	0,28	0,10	-0,28	0,58	0,22	1,40
Winterhude	048 023	1.616	-0,85	0,35	-0,60	-0,73	-0,61	-0,16	-0,40	-3,01	-0,78	1,80	0,31	-0,36	0,47	0,19	1,63
Winterhude	048 024	2.983	0,01	1,11	-0,33	-0,39	-0,28	-0,02	-0,73	-0,63	0,34	-0,59	0,03	0,33	-0,29	-0,11	-0,30
Winterhude	048 025	3.594	-0,86	0,45	-0,64	-0,80	-0,77	-0,15	-0,82	-3,59	0,89	0,78	0,26	-0,02	0,26	0,43	2,61
Uhlenhorst	049 001	2.621	-0,59	0,54	-0,62	-0,69	-0,51	-0,67	-0,90	-3,44	0,55	1,30	0,25	-0,11	0,71	-0,19	2,50
Uhlenhorst	049 003	1.564	-0,36	-0,97	-0,82	-0,88	-1,01	-0,79	-1,86	-6,68	0,18	0,20	0,09	-0,38	0,38	-0,14	0,33
Uhlenhorst	049 004	2.518	-0,92	-0,71	-0,82	-0,84	-1,13	-0,43	-1,49	-6,33	-0,40	0,62	0,09	-0,35	0,06	0,27	0,29
Uhlenhorst	049 005	1.656	-0,41	-0,33	-0,82	-0,84	-1,13	-0,39	-1,44	-5,37	0,68	1,17	0,17	-0,16	0,25	-0,03	2,08
Uhlenhorst	049 006	1.925	-0,49	-0,56	-0,82	-0,95	-1,04	-0,44	-1,48	-5,77	0,36	-0,64	0,28	0,01	0,41	0,60	1,02
Uhlenhorst	049 007	2.362	-0,98	0,14	-0,80	-0,95	-1,01	-0,64	-1,70	-5,94	0,29	0,56	0,16	-0,38	0,15	-0,06	0,74
Uhlenhorst	049 008	2.950	0,70	-1,07	-0,16	-0,01	0,51	-0,28	0,30	-0,01	0,42	0,43	-0,79	1,33	2,55	-0,33	3,62
Uhlenhorst	049 009	2.868	-0,53	-0,93	-0,59	-0,73	-0,75	0,10	-0,44	-3,87	-0,87	0,30	0,16	0,01	0,23	0,93	0,75
Hohenfelde	050 002	2.719	0,35	-0,19	-0,61	-0,50	-0,69	-0,33	-0,31	-2,28	-0,03	1,38	-0,08	-0,12	0,06	-0,22	0,99
Hohenfelde	050 003	2.301	0,58	0,03	-0,02	0,18	-0,15	0,99	0,06	1,67	0,29	0,83	0,04	0,65	-0,42	0,41	1,81
Hohenfelde	050 004	2.008	-0,34	0,10	-0,40	-0,31	-0,41	-0,28	-0,81	-2,45	-1,19	-0,41	0,08	0,21	-0,40	0,27	-1,44
Hohenfelde	050 005	2.877	0,95	-1,15	0,51	-0,05	0,36	1,04	1,18	2,84	0,12	0,54	-0,12	-0,47	-1,32	3,16	1,91

\*Gebietsstand: 31.12.2021

\*\*Stand: 31.12.2021

Stadtteil*	Stat. Gebiet*	Indikator Mittelwert SD	Bev.							Status-summe	Dynamik-summe						
			S1	S2	S3	S4	S5	S6	S7		D1	D2	D3	D4	D5	D6	
			51,0%	21,3%	9,8%	3,4%	16,8%	9,5%	40,9%		1,4%	0,0%	-0,3%	0,5%	-0,7%	0,3%	
			19,7%	8,8%	9,8%	2,7%	14,3%	8,3%	18,8%		4,6%	3,8%	3,8%	1,1%	5,4%	3,7%	
			S1 Kinder mit Migrationshintergrund ** S2 Kinder von Alleinerziehenden S3 SGB-II- und AsylbLG-Empfänger/-innen S4 Arbeitslose S5 Kinder (unter 15 Jahren) in Mindestsicherung S6 Mindestsicherung im Alter S7 Schulabschlüsse (Anteil RS, HS und oHS; bes. Gebietsabschluss)								D1 Kinder mit Migrationshintergrund 2018-2021 D2 Kinder von Alleinerziehenden 2018-2021 D3 SGB-II- und AsylbLG Empfänger/-innen 2018-2021 D4 Arbeitslose 2018-2021 D5 Kinder in Mindestsicherung 2018-2021 D6 Mindestsicherung im Alter 2018-2021						
			hoch < -5,83  mittel -5,83 bis +5,83  niedrig +5,83 bis +8,74  sehr niedrig > +8,74								positiv < -3,38  stabil -3,38 bis +3,38  negativ > +3,38						
Barmbek-Süd	051 001	1.728	-0,58	0,71	-0,32	-0,20	-0,47	0,76	0,19	0,09	0,03	-0,04	-0,04	0,19	-0,44	-0,06	-0,35
Barmbek-Süd	051 002	2.395	0,01	1,50	-0,46	-0,43	-0,68	0,15	0,70	0,80	-0,18	1,27	-0,25	-0,39	-1,36	0,22	-0,68
Barmbek-Süd	051 003	2.434	-0,78	-0,42	-0,55	-0,61	-0,54	0,13	-0,16	-2,94	-0,31	-0,57	0,01	0,11	0,14	0,16	-0,46
Barmbek-Süd	051 004	2.408	0,14	1,02	-0,11	0,14	0,25	0,70	0,48	2,64	-0,22	0,04	-0,29	-0,81	-1,17	0,60	-1,85
Barmbek-Süd	051 005	2.484	-0,15	1,87	-0,17	0,29	0,23	0,68	0,63	3,38	-0,57	-1,17	0,20	0,57	0,54	0,16	-0,26
Barmbek-Süd	051 006	2.625	-0,03	1,84	-0,19	0,10	0,31	0,68	-0,22	2,49	0,36	-0,99	-0,12	-0,15	-0,23	0,22	-0,92
Barmbek-Süd	051 007	2.870	-0,11	0,21	-0,53	-0,43	-0,36	-0,46	0,08	-1,61	-0,40	-0,04	0,28	0,30	0,89	0,03	1,07
Barmbek-Süd	051 008	1.478	0,26	0,32	-0,45	-0,24	-0,41	-0,57	-0,13	-1,22	0,10	0,14	0,40	0,22	-0,09	0,05	0,83
Barmbek-Süd	051 009	3.302	0,02	-0,13	-0,38	-0,31	-0,55	0,23	0,48	-0,64	-0,61	0,07	-0,01	-0,47	0,19	0,52	-0,32
Barmbek-Süd	051 010	2.534	0,20	0,87	0,09	-0,09	0,31	0,44	0,01	1,81	0,23	1,20	0,28	-0,19	0,28	0,43	2,24
Barmbek-Süd	051 011	1.393	-0,86	-1,24	-0,82	-1,03	-0,99	0,03	0,08	-4,83	-0,07	0,28	0,19	-0,35	0,54	1,33	1,91
Barmbek-Süd	051 012	2.426	-0,24	-0,11	-0,41	-0,61	-0,06	-0,17	-0,14	-1,74	1,35	0,30	0,41	-0,31	1,26	0,65	3,65
Barmbek-Süd	051 013	1.981	-0,60	0,01	-0,49	-0,24	-0,90	-0,14	-0,13	-2,49	-1,08	-1,04	-0,27	0,37	-1,60	-0,47	-4,08
Barmbek-Süd	051 014	2.436	-0,53	0,11	-0,53	-0,54	-0,47	0,11	0,14	-1,71	0,38	0,07	0,13	-0,30	0,82	0,76	1,85
Barmbek-Süd	051 015	2.138	0,32	-0,68	-0,08	-0,31	0,51	0,40	0,56	0,72	-0,05	-0,49	0,04	0,30	0,80	0,49	1,09
Barmbek-Süd	051 016	1.077	0,77	-0,11	-0,01	0,67	0,15	0,29	-0,05	1,73	0,72	1,33	0,53	-0,19	2,00	0,16	4,55
Dulsberg	052 001	3.100	1,31	2,75	1,26	2,52	2,04	1,92	0,57	12,38	-0,20	-0,70	-0,41	1,58	-0,64	0,38	0,01
Dulsberg	052 002	3.182	1,04	1,87	0,47	0,89	0,90	1,10	1,16	7,44	0,18	-0,04	-0,22	-0,13	-0,99	-0,76	-1,96
Dulsberg	052 003	1.348	0,48	1,79	-0,01	0,33	0,35	0,53	0,58	4,06	-0,31	0,96	-0,44	-0,97	-1,21	0,54	-1,42
Dulsberg	052 004	1.533	0,73	2,75	0,12	0,06	1,20	1,06	-0,18	5,76	0,96	0,62	-0,06	-1,37	0,52	-0,74	-0,07
Dulsberg	052 005	2.134	1,41	2,10	1,31	2,21	1,99	1,18	0,90	11,11	-0,16	0,91	0,18	1,86	0,36	0,76	3,90
Dulsberg	052 006	2.973	1,16	0,03	0,36	0,63	0,82	1,22	0,33	4,54	0,25	-2,17	0,35	0,38	-0,03	0,05	-1,17

\*Gebietsstand: 31.12.2021

\*\*Stand: 31.12.2021

Stadtteil*	Stat. Gebiet*	Indikator Mittelwert SD	Bev.							hoch < -5,83  mittel -5,83 bis +5,83  niedrig +5,83 bis +8,74  sehr niedrig > +8,74	D1 Kinder mit Migrationshintergrund 2018-2021 D2 Kinder von Alleinerziehenden 2018-2021 D3 SGB-II- und AsylbLG Empfänger/-innen 2018-2021 D4 Arbeitslose 2018-2021 D5 Kinder in Mindestsicherung 2018-2021 D6 Mindestsicherung im Alter 2018-2021						Dynamiksumme
			S1	S2	S3	S4	S5	S6	S7		D1	D2	D3	D4	D5	D6	
			51,0%	21,3%	9,8%	3,4%	16,8%	9,5%	40,9%		1,4%	0,0%	-0,3%	0,5%	-0,7%	0,3%	
			19,7%	8,8%	9,8%	2,7%	14,3%	8,3%	18,8%		4,6%	3,8%	3,8%	1,1%	5,4%	3,7%	
Dulsberg	052 007	2.569	1,13	3,06	0,70	1,31	1,64	1,88	0,84	10,56	-0,91	0,41	0,29	1,70	0,19	0,52	2,20
Barmbek-Nord	053 001	1.607	-1,34	-1,66	-0,96	-1,22	-1,15	-0,26	0,10	-6,49	-0,93	-0,04	0,12	-0,26	0,14	1,72	0,74
Barmbek-Nord	053 002	1.785	-0,17	0,58	-0,08	0,55	-0,22	0,52	0,17	1,36	-0,07	-1,09	0,05	0,73	-0,84	-0,08	-1,31
Barmbek-Nord	053 004	2.125	-0,83	0,75	-0,40	-0,43	-0,47	0,05	-0,47	-1,79	-1,45	-1,20	0,07	-0,43	-0,03	-0,49	-3,53
Barmbek-Nord	053 005	1.874	-0,38	0,20	-0,26	-0,09	-0,25	0,26	-0,05	-0,55	-2,25	0,62	-0,21	0,15	-0,86	-0,36	-2,90
Barmbek-Nord	053 006	2.386	0,67	1,33	0,14	0,37	0,19	-0,20	-0,29	2,20	0,85	1,54	-0,13	0,71	-0,29	-0,82	1,86
Barmbek-Nord	053 007	1.215	-0,25	0,50	-0,52	-0,58	-0,73	-0,35	0,66	-1,27	0,14	-0,83	0,01	-0,75	-0,62	0,03	-2,03
Barmbek-Nord	053 008	2.129	-0,66	1,10	-0,44	-0,24	-0,29	-0,01	0,02	-0,51	-1,08	0,75	0,02	0,66	-0,49	-0,03	-0,17
Barmbek-Nord	053 009	2.082	0,30	1,15	0,05	0,18	0,65	0,39	0,91	3,63	0,25	0,20	-0,52	-0,43	-0,66	0,05	-1,11
Barmbek-Nord	053 010	1.504	0,52	1,53	0,47	1,35	0,48	1,64	0,75	6,74	-0,87	-1,04	-0,10	0,19	-1,04	0,65	-2,21
Barmbek-Nord	053 011	2.157	0,10	2,79	0,59	1,61	1,09	2,21	1,37	9,77	0,36	-0,22	0,61	1,31	0,01	2,07	4,13
Barmbek-Nord	053 012	635	0,31	0,59	0,14	0,29	-0,26	4,07	-0,72	4,43	-5,86	2,54	-2,83	-4,25	-5,35	0,05	-15,71
Barmbek-Nord	053 013	1.888	0,24	0,78	-0,26	-0,12	-0,18	0,21	1,24	1,90	0,25	1,01	0,05	-0,27	-0,93	0,00	0,10
Barmbek-Nord	053 014	1.978	-0,74	1,42	-0,33	-0,05	-0,17	-0,03	-0,40	-0,29	-0,22	1,48	0,15	0,49	0,72	-0,68	1,95
Barmbek-Nord	053 015	1.330	-0,54	0,57	-0,58	-0,50	-0,89	0,46	-0,40	-1,88	-0,18	-0,57	-0,15	-0,75	0,17	0,65	-0,82
Barmbek-Nord	053 017	1.907	0,71	1,44	0,05	0,14	0,58	0,37	0,40	3,68	0,08	0,93	-0,08	-0,44	1,15	0,54	2,19
Barmbek-Nord	053 018	1.621	-0,96	-0,54	-0,61	-0,54	-0,71	0,31	-0,61	-3,66	-1,28	-0,59	0,02	-0,34	0,58	0,49	-1,12
Barmbek-Nord	053 019	2.320	0,21	-0,28	-0,28	-0,20	-0,27	-0,51	0,21	-1,12	1,05	-0,83	0,14	-0,41	-0,49	-0,66	-1,20
Barmbek-Nord	053 020	2.671	-0,20	0,19	-0,28	-0,09	-0,29	0,10	0,71	0,14	0,68	1,25	0,11	-0,40	0,50	0,03	2,17
Barmbek-Nord	053 022	2.570	0,90	0,79	0,01	0,44	0,90	0,51	2,02	5,57	0,46	-0,67	0,11	-0,79	0,95	0,46	0,52
Barmbek-Nord	053 023	3.972	-0,61	0,27	-0,54	-0,58	-0,61	-0,22	0,26	-2,03	-1,00	1,14	-0,62	-0,28	-0,79	-0,03	-1,58
Barmbek-Nord	053 024	1.928	0,47	-0,02	-0,24	-0,28	-0,21	0,16	1,45	1,34	-0,48	-0,72	-0,18	-1,17	-0,75	0,30	-3,00

\*Gebietsstand: 31.12.2021

\*\*Stand: 31.12.2021

Stadtteil*	Stat. Gebiet*	Indikator Mittelwert SD	Bev.							hoch < -5,83  mittel -5,83 bis +5,83  niedrig +5,83 bis +8,74  sehr niedrig > +8,74	D1 Kinder mit Migrationshintergrund 2018-2021 D2 Kinder von Alleinerziehenden 2018-2021 D3 SGB-II- und AsylbLG Empfänger/-innen 2018-2021 D4 Arbeitslose 2018-2021 D5 Kinder in Mindestsicherung 2018-2021 D6 Mindestsicherung im Alter 2018-2021						Dynamiksumme
			S1	S2	S3	S4	S5	S6	S7		D1	D2	D3	D4	D5	D6	
			51,0%	21,3%	9,8%	3,4%	16,8%	9,5%	40,9%		1,4%	0,0%	-0,3%	0,5%	-0,7%	0,3%	
			19,7%	8,8%	9,8%	2,7%	14,3%	8,3%	18,8%		4,6%	3,8%	3,8%	1,1%	5,4%	3,7%	
Ohlsdorf	054 001	3.728	-1,56	-1,06	-0,95	-1,18	-1,15	-0,71	-1,41	-8,03	0,34	-0,28	0,00	-0,53	0,06	0,68	0,27
Ohlsdorf	054 002	1.406	-0,36	-1,47	1,40	-0,16	0,04	-0,07	0,14	-0,48	-0,20	-0,46	-1,79	-2,43	-0,34	0,27	-4,95
Ohlsdorf	054 003	1.988	0,04	0,57	-0,16	-0,35	0,10	-0,59	-0,56	-0,95	0,21	0,20	0,01	0,27	0,54	0,79	2,01
Ohlsdorf	054 004	2.397	-1,24	0,56	-0,54	-0,58	-0,77	-0,47	0,04	-3,00	-1,84	0,75	-0,05	-0,36	-0,21	0,13	-1,58
Ohlsdorf	054 005	1.155	0,15	0,22	-0,11	-0,20	0,09	-0,39	-1,33	-1,57	0,25	2,77	0,01	-0,26	0,08	-0,25	2,60
Ohlsdorf	054 006	1.650	-1,13	-0,17	-0,40	-0,20	-0,48	0,21	-0,32	-2,49	-0,74	0,01	0,00	0,53	0,52	0,49	0,82
Ohlsdorf	054 007	2.024	-0,17	-0,31	-0,03	0,44	-0,32	0,04	0,19	-0,16	0,12	-2,51	-0,32	-0,88	-1,10	-0,19	-4,89
Ohlsdorf	054 008	2.601	-0,75	-0,66	-0,50	-0,39	-0,46	-0,59	0,19	-3,17	-1,49	-0,28	-0,08	-0,25	-0,09	0,03	-2,16
Fuhlsbüttel	055 002	1.316	0,16	-0,71	0,05	-0,05	-0,10	-0,56	0,48	-0,71	1,39	-0,83	0,26	0,50	0,95	-0,85	1,42
Fuhlsbüttel	055 003	1.960	-0,67	0,30	-0,44	-0,54	-0,64	0,10	-1,19	-3,08	0,12	-0,28	-0,46	-0,73	-1,08	1,01	-1,42
Fuhlsbüttel	055 004	1.526	1,48	-1,75	2,71	2,78	3,62	-0,50	0,42	8,76	0,96	-1,04	0,52	2,60	0,74	-0,14	3,64
Fuhlsbüttel	055 005	1.933	-1,37	-1,02	-0,81	-0,80	-1,08	-0,21	-0,96	-6,26	-0,05	-0,57	-0,07	0,00	-0,25	0,35	-0,58
Fuhlsbüttel	055 006	1.980	-0,90	0,57	-0,19	-0,05	-0,55	-0,47	-0,11	-1,69	0,23	-0,07	0,20	-0,22	0,30	-0,27	0,17
Fuhlsbüttel	055 007	2.086	-0,20	0,22	-0,53	-0,61	-0,48	-0,21	0,04	-1,78	0,85	-0,04	-0,20	-0,49	-0,16	0,30	0,26
Fuhlsbüttel	055 008	2.713	-0,35	-0,58	0,44	-0,09	0,17	-0,41	-0,40	-1,21	0,06	0,62	0,40	-0,13	-0,03	-0,14	0,77
Langenhorn	056 001	2.304	-0,38	-0,63	-0,47	-0,61	-0,44	-0,92	-0,12	-3,57	-0,33	-0,96	0,57	-0,01	0,91	-0,38	-0,20
Langenhorn	056 002	2.650	-0,50	-0,08	-0,18	-0,16	-0,11	-0,65	0,48	-1,21	1,26	-1,25	-0,09	-0,39	0,04	0,05	-0,38
Langenhorn	056 004	3.695	-0,09	-1,28	-0,17	-0,69	-0,36	0,08	0,13	-2,39	0,01	-0,09	0,12	-1,12	-0,09	0,68	-0,49
Langenhorn	056 005	1.859	0,53	0,70	0,26	0,59	0,65	-0,25	1,11	3,60	1,58	-1,59	-0,12	0,17	-0,64	0,57	-0,02
Langenhorn	056 006	2.758	0,39	1,56	0,66	0,67	0,90	0,68	1,17	6,03	-0,31	0,80	-0,89	0,09	-1,36	-1,09	-2,76
Langenhorn	056 007	1.122	-0,87	1,80	-0,19	-0,05	-0,11	-0,80	-0,05	-0,26	-0,40	0,56	0,11	-0,08	-0,90	-0,22	-0,91
Langenhorn	056 008	2.881	-1,05	-0,39	-0,60	-0,58	-0,75	0,10	0,59	-2,67	-0,27	0,30	-0,67	-0,91	-0,79	0,38	-1,95

\*Gebietsstand: 31.12.2021

\*\*Stand: 31.12.2021

Stadtteil*	Stat. Gebiet*	Indikator Mittelwert SD	Bev.							hoch < -5,83  mittel -5,83 bis +5,83  niedrig +5,83 bis +8,74  sehr niedrig > +8,74	D1 Kinder mit Migrationshintergrund 2018-2021 D2 Kinder von Alleinerziehenden 2018-2021 D3 SGB-II- und AsylbLG Empfänger/-innen 2018-2021 D4 Arbeitslose 2018-2021 D5 Kinder in Mindestsicherung 2018-2021 D6 Mindestsicherung im Alter 2018-2021						Dynamiksumme
			S1	S2	S3	S4	S5	S6	S7		D1	D2	D3	D4	D5	D6	
			51,0%	21,3%	9,8%	3,4%	16,8%	9,5%	40,9%		1,4%	0,0%	-0,3%	0,5%	-0,7%	0,3%	
			19,7%	8,8%	9,8%	2,7%	14,3%	8,3%	18,8%		4,6%	3,8%	3,8%	1,1%	5,4%	3,7%	
Langenhorn	056 009	2.274	-0,08	0,14	0,24	-0,28	0,36	-0,10	-0,21	0,07	0,34	0,14	0,18	0,00	0,78	-0,52	0,92
Langenhorn	056 010	2.500	-0,94	-0,17	-0,45	-0,43	-0,36	-0,80	-0,36	-3,51	0,40	1,20	0,38	0,57	0,89	-0,08	3,36
Langenhorn	056 011	2.827	-0,35	-0,02	-0,17	0,10	-0,45	-0,45	0,25	-1,08	0,27	-0,20	0,09	0,15	-0,53	-0,44	-0,66
Langenhorn	056 012	2.114	0,47	0,03	0,60	0,44	0,64	-0,37	0,84	2,66	0,31	-0,88	0,22	0,92	0,19	-0,30	0,46
Langenhorn	056 013	1.991	-0,60	0,45	-0,05	0,22	-0,27	-0,43	0,43	-0,26	-0,22	0,22	-0,87	-1,21	-1,52	-0,06	-3,66
Langenhorn	056 014	1.786	0,22	0,54	0,11	0,67	0,24	0,59	0,86	3,23	-0,03	-0,57	0,21	-0,13	-0,01	0,22	-0,31
Langenhorn	056 015	1.661	-0,64	-0,43	-0,40	-0,58	-0,44	-0,53	-0,45	-3,48	-0,44	-0,78	-0,64	-0,86	-1,58	0,71	-3,58
Langenhorn	056 016	3.185	-0,15	0,43	-0,26	-0,16	-0,25	0,14	0,10	-0,16	0,64	-0,59	-0,23	-0,90	-0,69	0,38	-1,40
Langenhorn	056 017	3.930	-0,24	-0,37	-0,29	-0,35	-0,06	-0,64	0,33	-1,62	1,32	-0,43	0,29	-0,16	0,80	0,03	1,84
Langenhorn	056 018	483	2,02	-2,20	5,72	3,76	3,42	-0,09	1,92	14,55	-0,61	0,17	0,05	1,77	-2,18	-2,40	-3,20
Langenhorn	056 019	1.916	-0,10	-0,57	-0,46	-0,61	-0,60	-0,58	0,33	-2,60	1,24	0,01	0,50	-0,10	0,56	0,24	2,46
Langenhorn	056 020	1.868	1,00	-0,03	0,18	0,89	0,71	0,53	1,13	4,41	0,85	-0,09	0,37	1,35	1,89	0,33	4,68
Langenhorn	056 021	2.314	-0,68	-0,81	-0,37	-0,20	-0,49	-0,16	0,17	-2,53	-0,48	-0,22	-0,41	0,02	-1,25	-0,03	-2,36
Eilbek	057 001	4.197	-0,52	-0,83	-0,55	-0,61	-0,56	-0,52	-0,84	-4,45	-0,22	0,43	0,22	0,32	0,36	0,08	1,19
Eilbek	057 002	4.798	0,16	-0,04	-0,29	-0,35	-0,25	0,21	-0,12	-0,68	0,01	-0,01	0,12	-0,26	0,06	0,08	0,00
Eilbek	057 003	3.461	0,40	0,13	-0,44	-0,46	-0,32	-0,31	0,02	-0,97	0,68	0,78	0,07	-0,47	-0,23	-0,08	0,74
Eilbek	057 004	4.113	0,77	0,64	0,13	0,18	0,69	0,46	0,29	3,15	-0,63	-0,12	0,33	0,76	0,39	-0,03	0,70
Eilbek	057 005	3.673	0,00	0,63	-0,38	-0,16	-0,27	-0,28	-0,45	-0,91	-0,42	0,20	-0,02	-0,11	0,03	0,08	-0,25
Eilbek	057 006	1.993	0,24	0,48	-0,45	-0,16	-0,60	0,03	0,20	-0,26	-0,46	-1,64	-0,55	-0,30	-2,66	0,52	-5,10
Wandsbek	058 001	2.535	0,00	-0,30	-0,50	-0,54	-0,52	-0,47	-0,07	-2,40	0,38	0,12	0,07	-0,11	0,47	0,22	1,14
Wandsbek	058 002	2.160	-0,40	-0,60	-0,52	-0,58	-0,52	-0,46	-0,27	-3,35	1,73	-1,09	0,15	-0,14	0,25	0,00	0,89
Wandsbek	058 003	4.515	0,65	0,65	0,26	0,37	0,29	0,25	0,40	2,86	-0,37	0,62	0,18	0,11	-0,31	0,79	1,01

\*Gebietsstand: 31.12.2021

\*\*Stand: 31.12.2021

Stadtteil*	Stat. Gebiet*	Indikator Mittelwert SD	Bev.							hoch < -5,83  mittel -5,83 bis +5,83  niedrig +5,83 bis +8,74  sehr niedrig > +8,74	D1 Kinder mit Migrationshintergrund 2018-2021 D2 Kinder von Alleinerziehenden 2018-2021 D3 SGB-II- und AsylbLG Empfänger/-innen 2018-2021 D4 Arbeitslose 2018-2021 D5 Kinder in Mindestsicherung 2018-2021 D6 Mindestsicherung im Alter 2018-2021						Dynamiksumme
			S1	S2	S3	S4	S5	S6	S7		D1	D2	D3	D4	D5	D6	
			51,0%	21,3%	9,8%	3,4%	16,8%	9,5%	40,9%		1,4%	0,0%	-0,3%	0,5%	-0,7%	0,3%	
			19,7%	8,8%	9,8%	2,7%	14,3%	8,3%	18,8%		4,6%	3,8%	3,8%	1,1%	5,4%	3,7%	
Wandsbek	058 004	2.204	-0,04	0,48	-0,25	-0,35	-0,10	-0,16	0,48	0,07	0,01	-1,01	-0,18	-0,50	-0,67	0,35	-2,00
Wandsbek	058 005	2.664	0,65	0,88	-0,14	-0,05	-0,13	-0,08	0,20	1,33	-1,02	0,93	-0,11	-0,63	-1,30	0,11	-2,02
Wandsbek	058 006	1.618	0,95	1,18	-0,02	0,25	0,59	0,22	-0,72	2,45	-0,03	1,33	0,36	0,01	0,17	-0,06	1,78
Wandsbek	058 007	2.322	0,07	1,13	-0,47	-0,43	-0,63	-0,07	-0,84	-1,23	0,31	2,01	-0,20	-0,73	-0,67	0,33	1,05
Wandsbek	058 008	2.538	1,59	-0,78	2,46	1,42	2,37	0,35	1,89	9,31	-0,70	0,83	0,19	-0,23	-1,34	0,00	-1,25
Wandsbek	058 009	2.105	0,25	0,54	-0,21	-0,43	0,17	0,55	-0,49	0,37	-0,76	0,83	-0,25	-0,77	-0,88	-0,60	-2,44
Wandsbek	058 010	3.295	0,09	-0,31	-0,09	-0,35	-0,29	-0,39	0,84	-0,50	-1,47	-0,07	-0,23	-0,49	-1,30	-0,08	-3,64
Wandsbek	058 011	1.922	1,67	-0,86	1,18	0,29	0,97	0,87	0,14	4,25	0,46	0,30	0,25	0,00	-1,12	1,22	1,13
Wandsbek	058 012	2.266	0,67	-0,17	0,25	0,06	0,66	-0,07	0,58	1,99	-0,20	0,46	-0,01	-0,05	-0,86	-0,66	-1,32
Wandsbek	058 013	3.593	0,62	0,31	0,04	0,06	0,48	-0,11	0,97	2,38	-0,31	0,12	0,38	0,19	0,49	0,79	1,65
Wandsbek	058 014	3.603	0,42	-0,03	-0,08	-0,01	-0,04	-0,23	-0,20	-0,18	-0,22	0,70	0,34	0,82	0,69	-0,03	2,29
Marienthal	059 001	1.839	-0,21	-0,82	-0,65	-0,65	-0,57	-0,75	-0,13	-3,78	-1,11	1,62	0,13	0,06	0,61	0,19	1,51
Marienthal	059 002	3.642	-0,33	-1,10	-0,63	-0,84	-0,61	-0,58	-0,74	-4,83	0,55	0,09	0,28	-0,30	0,74	0,73	2,09
Marienthal	059 003	3.040	-0,54	-1,03	-0,73	-0,99	-0,73	-0,71	-1,25	-5,99	0,96	-0,51	0,22	-0,31	0,50	0,57	1,44
Marienthal	059 004	3.973	-0,19	0,14	-0,18	-0,09	-0,23	0,15	-0,35	-0,75	0,31	0,22	-0,19	0,05	-0,51	0,11	-0,01
Marienthal	059 005	978	-0,95	-0,85	-0,72	-0,92	-0,84	-0,83	-1,36	-6,47	0,68	-0,09	0,41	-0,87	1,02	-0,17	0,99
Jenfeld	060 001	3.246	1,31	1,57	1,08	1,42	1,40	1,59	0,91	9,28	1,32	-0,91	-0,97	0,62	-1,54	-0,06	-1,53
Jenfeld	060 002	3.374	1,23	-0,78	0,56	0,14	0,30	0,65	0,37	2,47	-1,02	-1,49	0,18	0,30	0,67	0,71	-0,65
Jenfeld	060 003	1.832	1,55	0,52	0,65	1,42	0,60	0,70	0,43	5,88	0,25	0,46	-0,65	1,11	-1,04	-0,06	0,07
Jenfeld	060 005	2.743	0,79	0,95	0,48	0,22	0,90	-0,22	0,20	3,31	0,70	0,14	0,34	-0,46	0,49	-0,08	1,13
Jenfeld	060 006	3.761	1,46	0,98	1,17	1,38	1,42	2,20	0,81	9,43	-0,50	-0,30	-0,61	-0,15	-0,79	0,03	-2,32
Jenfeld	060 007	1.358	1,31	0,35	0,78	0,97	0,78	1,41	0,39	5,99	0,46	0,49	-0,33	0,91	-0,44	0,08	1,17

\*Gebietsstand: 31.12.2021

\*\*Stand: 31.12.2021

Stadtteil*	Stat. Gebiet*	Indikator Mittelwert SD	Bev. S1 Kinder mit Migrationshintergrund ** S2 Kinder von Alleinerziehenden S3 SGB-II- und AsylbLG-Empfänger/-innen S4 Arbeitslose S5 Kinder (unter 15 Jahren) in Mindestsicherung S6 Mindestsicherung im Alter S7 Schulabschlüsse (Anteil RS, HS und oHS; bes. Gebietsabschluss)							hoch < -5,83  mittel -5,83 bis +5,83  niedrig +5,83 bis +8,74  sehr niedrig > +8,74	D1 Kinder mit Migrationshintergrund 2018-2021 D2 Kinder von Alleinerziehenden 2018-2021 D3 SGB-II- und AsylbLG Empfänger/-innen 2018-2021 D4 Arbeitslose 2018-2021 D5 Kinder in Mindestsicherung 2018-2021 D6 Mindestsicherung im Alter 2018-2021	positiv < -3,38  stabil -3,38 bis +3,38  negativ > +3,38	Dynamiksumme							
			S1	S2	S3	S4	S5	S6	S7					Statussumme	D1	D2	D3	D4	D5	D6
			51,0%	21,3%	9,8%	3,4%	16,8%	9,5%	40,9%					8,49	1,4%	0,0%	-0,3%	0,5%	-0,7%	0,3%
			19,7%	8,8%	9,8%	2,7%	14,3%	8,3%	18,8%					4,6%	3,8%	3,8%	1,1%	5,4%	3,7%	
Jenfeld	060 008	3.398	1,69	0,53	1,05	1,42	1,20	1,91	0,68	8,49	-0,42	-0,43	-0,91	0,43	-0,86	-0,19	-2,38			
Jenfeld	060 009	2.375	2,11	-1,77	3,65	3,42	3,54	2,31	1,67	14,94	-0,05	-0,80	1,04	2,15	-0,23	4,09	6,19			
Jenfeld	060 010	2.499	1,48	0,69	1,34	1,54	2,19	1,44	-0,47	8,20	0,64	1,27	0,46	0,44	2,00	0,71	5,51			
Jenfeld	060 011	2.328	1,79	0,11	0,41	0,89	0,60	1,58	0,36	5,74	0,16	-0,22	-0,62	0,16	-1,23	1,63	-0,11			
Jenfeld	060 012	1.160	0,50	-0,62	-0,19	-0,46	0,28	-0,88	-1,29	-2,66	0,42	-0,20	0,16	-0,22	0,76	-0,30	0,62			
Tonndorf	061 002	2.356	0,51	0,05	0,37	0,44	0,60	0,73	0,61	3,31	-0,78	0,70	0,00	0,41	-0,05	-0,08	0,18			
Tonndorf	061 003	2.338	0,12	-0,47	-0,49	-0,65	-0,43	-0,58	0,12	-2,38	0,72	0,33	0,36	-0,46	0,93	-0,57	1,31			
Tonndorf	061 004	1.485	0,11	-0,97	-0,14	-0,05	-0,35	-0,83	0,42	-1,81	1,37	-0,57	0,78	0,88	0,25	0,13	2,84			
Tonndorf	061 005	3.983	0,81	0,31	0,24	0,18	0,35	0,45	0,43	2,77	0,01	0,72	0,36	0,35	0,61	0,49	2,55			
Tonndorf	061 006	1.404	1,00	1,18	0,68	0,78	1,41	0,44	1,06	6,54	0,49	-0,20	-0,01	1,77	-0,32	0,43	2,16			
Tonndorf	061 007	745	-0,70	-0,77	-0,49	-0,28	-0,68	-0,33	-0,77	-4,02	-0,05	0,85	0,21	-0,01	0,21	0,95	2,16			
Tonndorf	061 008	2.683	0,73	0,43	0,28	0,67	0,22	0,26	0,31	2,89	-0,33	-0,04	0,23	0,46	0,41	-0,19	0,54			
Farmsen-Berne	062 001	1.885	-1,05	-1,19	-0,79	-1,07	-0,78	-0,91	-1,47	-7,25	0,29	-0,62	0,44	-0,32	1,06	-0,22	0,63			
Farmsen-Berne	062 002	2.572	-0,89	-0,56	-0,58	-0,61	-0,50	-0,94	0,23	-3,86	1,84	1,04	0,57	0,42	1,00	0,05	4,92			
Farmsen-Berne	062 003	3.053	-0,25	0,59	-0,22	0,03	-0,27	-0,51	0,19	-0,45	0,57	0,07	0,29	0,69	0,17	-0,27	1,52			
Farmsen-Berne	062 004	3.762	0,86	2,34	1,55	1,65	1,88	1,37	1,52	11,16	0,18	0,20	-0,71	0,96	-0,62	-0,19	-0,19			
Farmsen-Berne	062 005	1.042	-0,59	-0,94	-0,80	-0,80	-0,83	-1,04	-0,47	-5,47	1,20	-0,99	-0,21	-0,41	-0,25	0,03	-0,63			
Farmsen-Berne	062 006	2.131	0,78	0,19	0,82	1,31	1,43	0,88	0,15	5,56	1,15	-1,70	2,16	3,17	3,23	1,77	9,78			
Farmsen-Berne	062 007	2.863	0,15	0,15	0,33	0,37	0,63	-0,45	-0,72	0,46	-0,44	-0,28	0,21	1,57	0,32	0,13	1,51			
Farmsen-Berne	062 008	2.850	0,29	0,07	0,74	0,29	1,45	-0,02	1,98	4,81	0,49	-0,72	-0,22	0,09	0,39	-0,25	-0,22			
Farmsen-Berne	062 009	1.537	-0,86	0,90	-0,63	-0,84	-0,57	-0,61	0,33	-2,28	0,23	-0,43	-0,19	-0,42	-0,36	-0,22	-1,40			
Farmsen-Berne	062 010	2.268	0,16	0,43	-0,10	0,18	0,07	-0,25	0,92	1,41	1,13	0,41	0,66	0,15	0,95	0,49	3,78			

\*Gebietsstand: 31.12.2021

\*\*Stand: 31.12.2021

Stadtteil*	Stat. Gebiet*	Indikator Mittelwert SD	Bev. S1 Kinder mit Migrationshintergrund ** S2 Kinder von Alleinerziehenden S3 SGB-II- und AsylbLG-Empfänger/-innen S4 Arbeitslose S5 Kinder (unter 15 Jahren) in Mindestsicherung S6 Mindestsicherung im Alter S7 Schulabschlüsse (Anteil RS, HS und oHS; bes. Gebietsabschluss)							hoch < -5,83  mittel -5,83 bis +5,83  niedrig +5,83 bis +8,74  sehr niedrig > +8,74	D1 Kinder mit Migrationshintergrund 2018-2021 D2 Kinder von Alleinerziehenden 2018-2021 D3 SGB-II- und AsylbLG Empfänger/-innen 2018-2021 D4 Arbeitslose 2018-2021 D5 Kinder in Mindestsicherung 2018-2021 D6 Mindestsicherung im Alter 2018-2021	positiv < -3,38  stabil -3,38 bis +3,38  negativ > +3,38	Dynamiksumme							
			S1	S2	S3	S4	S5	S6	S7					D1	D2	D3	D4	D5	D6	
			51,0%	21,3%	9,8%	3,4%	16,8%	9,5%	40,9%					Statussumme	1,4%	0,0%	-0,3%	0,5%	-0,7%	0,3%
			19,7%	8,8%	9,8%	2,7%	14,3%	8,3%	18,8%						4,6%	3,8%	3,8%	1,1%	5,4%	3,7%
Farmsen-Berne	062 011	1.505	-0,63	-0,13	-0,43	-0,35	-0,18	-0,49	0,22	-1,99	0,38	-0,22	0,29	0,45	0,58	0,03	1,50			
Farmsen-Berne	062 012	2.562	0,95	1,02	0,60	1,16	0,55	1,30	1,15	6,74	-0,20	0,43	-0,68	0,89	-0,51	0,84	0,78			
Farmsen-Berne	062 013	1.680	-0,25	-0,59	-0,54	-0,73	-0,49	-0,79	-0,70	-4,09	-0,05	0,67	0,37	-0,24	1,13	0,08	1,96			
Farmsen-Berne	062 014	2.248	-0,47	-0,32	-0,49	-0,43	-0,37	-0,86	0,17	-2,77	0,38	1,01	0,25	-0,05	0,47	-0,11	1,94			
Farmsen-Berne	062 015	2.712	-0,99	-0,80	-0,81	-1,03	-0,97	-0,46	-0,30	-5,36	0,42	-0,17	0,04	-0,15	0,06	0,93	1,13			
Farmsen-Berne	062 016	1.173	1,10	0,38	-0,26	-0,39	0,24	-0,53	-0,84	-0,31	1,09	1,12	0,22	-0,79	0,74	-0,14	2,24			
Bramfeld	063 001	1.026	-0,96	-1,15	-0,96	-1,07	-1,18	-1,06	-1,11	-7,48	0,38	0,20	-0,39	-0,53	-0,53	0,00	-0,88			
Bramfeld	063 002	3.306	-0,07	1,00	0,03	0,33	0,29	-0,07	0,36	1,87	0,62	-0,07	-0,28	0,61	-1,14	-0,17	-0,43			
Bramfeld	063 003	2.437	-0,52	-0,82	-0,60	-0,69	-0,65	-0,88	-1,16	-5,32	0,18	0,67	0,33	-0,04	0,41	-0,19	1,37			
Bramfeld	063 004	2.118	-0,83	-1,07	-0,66	-0,80	-0,78	-0,95	-0,94	-6,03	1,05	0,85	0,35	-0,27	0,60	-0,08	2,49			
Bramfeld	063 005	2.101	-0,70	-0,42	-0,30	-0,05	-0,41	-0,47	-0,40	-2,76	0,34	-0,28	-0,05	0,93	-0,44	0,05	0,55			
Bramfeld	063 006	1.257	0,28	0,90	-0,08	0,37	0,34	0,01	-0,05	1,77	2,42	0,43	-0,02	0,27	0,76	1,06	4,93			
Bramfeld	063 007	2.347	-0,73	1,30	0,40	1,27	0,62	0,32	1,41	4,59	1,30	1,09	0,58	2,02	1,41	0,22	6,62			
Bramfeld	063 008	1.796	-0,08	-0,45	-0,09	0,14	0,08	-0,26	0,54	-0,12	0,36	-0,57	0,44	1,09	-0,07	0,49	1,75			
Bramfeld	063 009	3.790	-0,08	-0,20	-0,25	0,03	-0,37	-0,47	0,97	-0,38	1,26	-0,07	0,34	0,45	-0,07	-0,06	1,86			
Bramfeld	063 010	2.077	-0,59	-0,63	-0,34	-0,16	-0,40	-0,37	0,42	-2,06	-1,00	-1,38	-0,57	-0,57	-0,95	0,41	-4,07			
Bramfeld	063 011	2.816	-0,59	-0,68	-0,57	-0,50	-0,52	-0,40	0,33	-2,95	0,55	-0,49	-0,30	0,48	-0,47	0,46	0,24			
Bramfeld	063 012	3.175	0,30	0,72	0,12	0,33	0,45	-0,35	0,48	2,05	0,59	0,70	0,57	0,62	1,44	0,57	4,49			
Bramfeld	063 013	1.803	0,58	1,00	1,53	1,38	1,97	0,61	1,04	8,10	0,21	-0,72	-0,49	0,69	-0,45	-0,57	-1,34			
Bramfeld	063 014	1.642	0,16	0,98	0,41	0,48	0,76	0,32	1,10	4,20	-0,98	0,85	-0,38	1,17	-0,79	0,03	-0,09			
Bramfeld	063 015	1.728	0,32	2,22	0,82	0,93	1,46	1,15	1,64	8,55	0,01	-0,07	0,57	0,90	0,63	1,52	3,57			
Bramfeld	063 016	1.564	0,65	0,88	0,25	0,63	0,71	0,17	0,36	3,64	0,06	0,41	0,65	0,90	1,19	-0,44	2,76			

\*Gebietsstand: 31.12.2021

\*\*Stand: 31.12.2021



Stadtteil*	Stat. Gebiet*	Indikator Mittelwert SD	Bev. S1 Kinder mit Migrationshintergrund ** S2 Kinder von Alleinerziehenden S3 SGB-II- und AsylbLG-Empfänger/-innen S4 Arbeitslose S5 Kinder (unter 15 Jahren) in Mindestsicherung S6 Mindestsicherung im Alter S7 Schulabschlüsse (Anteil RS, HS und oHS; bes. Gebietsabschluss)							hoch < -5,83  mittel -5,83 bis +5,83  niedrig +5,83 bis +8,74  sehr niedrig > +8,74	D1 Kinder mit Migrationshintergrund 2018-2021 D2 Kinder von Alleinerziehenden 2018-2021 D3 SGB-II- und AsylbLG Empfänger/-innen 2018-2021 D4 Arbeitslose 2018-2021 D5 Kinder in Mindestsicherung 2018-2021 D6 Mindestsicherung im Alter 2018-2021						positiv < -3,38  stabil -3,38 bis +3,38  negativ > +3,38
			S1	S2	S3	S4	S5	S6	S7		D1	D2	D3	D4	D5	D6	
			51,0%	21,3%	9,8%	3,4%	16,8%	9,5%	40,9%		1,4%	0,0%	-0,3%	0,5%	-0,7%	0,3%	
			19,7%	8,8%	9,8%	2,7%	14,3%	8,3%	18,8%		4,6%	3,8%	3,8%	1,1%	5,4%	3,7%	
			Status-summe							Dynamik-summe							
Bramfeld	063 017	2.039	0,66	1,61	0,90	2,06	1,53	0,69	1,16	8,61	0,57	0,20	-0,08	1,71	0,30	0,38	3,07
Bramfeld	063 018	1.214	-0,59	0,65	-0,26	0,06	-0,50	-0,35	0,24	-0,76	-1,45	0,67	0,37	1,46	-0,73	0,33	0,65
Bramfeld	063 019	3.014	0,95	1,78	0,44	0,78	0,91	0,09	0,32	5,27	0,23	0,67	0,30	1,56	0,87	0,22	3,85
Bramfeld	063 020	2.545	-0,18	-0,13	-0,39	-0,20	-0,56	-0,22	0,34	-1,34	0,81	-0,20	-0,27	0,03	-0,60	0,27	0,04
Bramfeld	063 021	3.375	0,25	1,59	0,08	0,55	0,36	-0,09	0,37	3,12	-0,57	1,20	-0,57	0,14	-1,30	-0,11	-1,21
Bramfeld	063 022	1.665	0,16	2,32	-0,05	-0,01	0,26	-0,28	0,76	3,16	1,02	-0,85	0,35	-0,68	0,58	-0,68	-0,26
Bramfeld	063 023	1.099	-0,56	-0,94	-0,49	-0,39	-0,53	-0,55	-0,79	-4,25	0,42	-1,28	0,25	0,35	0,34	0,38	0,46
Bramfeld	063 024	2.639	-0,02	1,16	0,02	-0,05	0,31	-0,22	0,28	1,49	0,36	-0,09	0,65	0,59	1,11	-0,41	2,21
Steilshoop	064 001	531	-1,16	-1,10	-0,91	-0,99	-1,18	-1,13	-0,15	-6,61	-1,11	-0,28	-0,36	-0,43	-0,86	-0,08	-3,11
Steilshoop	064 002	2.742	1,70	0,59	1,74	2,06	1,92	0,64	1,73	10,40	0,72	0,56	-0,14	2,38	-0,56	0,43	3,40
Steilshoop	064 003	1.862	1,86	0,72	2,18	3,04	2,46	2,27	1,11	13,65	1,02	-2,33	-1,72	1,50	-2,42	0,19	-3,76
Steilshoop	064 004	2.112	0,95	0,87	0,56	0,89	0,66	0,28	0,87	5,08	0,18	-0,43	-0,06	0,52	-0,31	-0,25	-0,35
Steilshoop	064 005	2.690	1,56	0,72	2,03	2,59	2,44	0,25	0,90	10,49	0,06	-0,88	0,42	2,17	-0,03	-0,06	1,68
Steilshoop	064 006	1.909	1,80	1,04	2,80	4,25	3,12	1,80	0,82	15,63	-0,07	0,07	-0,77	2,94	-0,97	-0,38	0,81
Steilshoop	064 007	2.073	0,72	1,08	0,36	0,93	0,76	0,22	1,55	5,62	-0,72	0,85	-0,19	1,37	-0,42	0,30	1,19
Steilshoop	064 008	1.830	1,64	1,21	1,43	2,03	2,23	0,50	0,67	9,69	0,08	0,99	0,38	1,37	0,36	-0,19	2,98
Steilshoop	064 009	1.971	1,05	2,02	0,52	1,27	1,46	0,38	1,22	7,92	1,67	0,04	-0,35	0,63	0,78	0,19	2,95
Steilshoop	064 010	1.942	-0,19	1,08	-0,06	-0,09	-0,16	-0,15	-0,18	0,26	-1,17	1,43	-0,10	-0,83	-0,10	-0,76	-1,53
Wellingsbüttel	065 001	963	-1,00	-1,07	-0,78	-0,99	-0,69	-0,87	-1,21	-6,61	-1,13	-0,17	0,43	0,08	0,80	0,52	0,52
Wellingsbüttel	065 002	1.887	-1,16	-1,20	-0,91	-1,11	-1,15	-0,97	-1,25	-7,75	0,77	-0,70	0,08	-0,41	-0,09	-0,08	-0,44
Wellingsbüttel	065 003	1.592	-1,52	-1,96	-0,87	-0,95	-1,18	-1,03	-1,79	-9,30	-0,33	0,04	0,12	-0,13	-0,07	-0,08	-0,45
Wellingsbüttel	065 004	2.599	-1,33	-1,40	-0,84	-0,99	-0,98	-1,06	-1,42	-8,03	0,34	-0,67	0,21	-0,20	0,43	-0,11	-0,01

\*Gebietsstand: 31.12.2021

\*\*Stand: 31.12.2021

Stadtteil*	Stat. Gebiet*	Indikator Mittelwert SD	Bev. S1 Kinder mit Migrationshintergrund ** S2 Kinder von Alleinerziehenden S3 SGB-II- und AsylbLG-Empfänger/-innen S4 Arbeitslose S5 Kinder (unter 15 Jahren) in Mindestsicherung S6 Mindestsicherung im Alter S7 Schulabschlüsse (Anteil RS, HS und oHS; bes. Gebietsabschluss)							hoch < -5,83  mittel -5,83 bis +5,83  niedrig +5,83 bis +8,74  sehr niedrig > +8,74			D1 Kinder mit Migrationshintergrund 2018-2021 D2 Kinder von Alleinerziehenden 2018-2021 D3 SGB-II- und AsylbLG Empfänger/-innen 2018-2021 D4 Arbeitslose 2018-2021 D5 Kinder in Mindestsicherung 2018-2021 D6 Mindestsicherung im Alter 2018-2021						positiv < -3,38  stabil -3,38 bis +3,38  negativ > +3,38
			S1	S2	S3	S4	S5	S6	S7	D1	D2	D3	D4	D5	D6	Dynamiksumme			
			51,0%	21,3%	9,8%	3,4%	16,8%	9,5%	40,9%	1,4%	0,0%	-0,3%	0,5%	-0,7%	0,3%				
			19,7%	8,8%	9,8%	2,7%	14,3%	8,3%	18,8%	4,6%	3,8%	3,8%	1,1%	5,4%	3,7%				
Wellingsbüttel	065 005	1.897	-0,82	-1,17	-0,85	-0,99	-0,91	-1,03	-1,36	-7,12	0,21	0,46	0,16	-0,18	0,34	0,03	1,00		
Wellingsbüttel	065 006	2.076	-0,74	-0,77	-0,63	-0,73	-0,85	-0,98	-1,62	-6,31	0,64	1,35	0,45	-0,04	0,58	-0,03	2,96		
Sasel	066 001	3.026	-1,28	-1,02	-0,82	-0,99	-0,98	-1,00	-1,58	-7,68	0,62	0,01	0,24	-0,28	0,28	-0,06	0,81		
Sasel	066 002	2.172	-0,99	-0,89	-0,69	-0,88	-0,64	-1,00	-0,82	-5,91	1,07	-0,36	0,22	-0,11	0,71	-0,17	1,36		
Sasel	066 003	2.565	-1,09	-1,02	-0,86	-1,03	-1,11	-0,88	-1,04	-7,03	-0,09	0,41	0,02	-0,38	-0,18	-0,17	-0,39		
Sasel	066 004	2.689	-0,63	-0,36	-0,75	-0,80	-0,87	-0,91	-0,92	-5,24	-0,12	1,27	-0,05	-0,07	-0,27	-0,27	0,49		
Sasel	066 005	2.200	-0,87	-1,28	-0,73	-0,92	-0,81	-0,79	-1,07	-6,46	0,31	-0,62	0,16	-0,63	0,52	0,30	0,05		
Sasel	066 006	2.490	-0,88	-1,08	-0,71	-0,77	-0,87	-0,98	-0,88	-6,17	-0,18	0,12	0,22	-0,35	0,32	-0,17	-0,04		
Sasel	066 007	2.381	-1,25	-1,29	-0,87	-1,11	-1,08	-0,98	-1,56	-8,14	0,46	0,56	0,06	-0,38	-0,07	0,13	0,77		
Sasel	066 008	2.234	-1,52	-1,36	-0,92	-1,14	-1,09	-1,09	-0,87	-8,00	-0,16	0,54	0,13	-0,27	0,26	-0,08	0,42		
Sasel	066 009	2.219	-1,37	-1,38	-0,96	-1,14	-1,18	-1,06	-1,52	-8,61	0,79	-0,25	0,04	-0,42	0,14	-0,11	0,18		
Sasel	066 010	2.035	-1,52	-1,47	-0,96	-1,22	-1,18	-1,04	-1,31	-8,69	-0,44	-0,12	-0,06	-0,62	-0,01	-0,11	-1,35		
Poppenbüttel	067 002	1.616	-0,77	-1,45	-0,77	-0,95	-0,99	-1,10	-0,96	-6,99	0,55	-0,83	0,23	0,10	0,19	-0,08	0,16		
Poppenbüttel	067 003	1.532	-0,49	-1,34	-0,87	-1,18	-1,08	-1,00	-1,13	-7,10	0,62	-0,33	0,21	-0,44	0,28	0,13	0,47		
Poppenbüttel	067 004	1.341	-1,09	-1,55	-0,95	-1,29	-1,10	-1,05	-0,99	-8,02	-0,55	0,56	-0,11	-1,20	-0,27	-0,08	-1,65		
Poppenbüttel	067 005	1.987	-0,96	-1,56	-0,87	-1,11	-1,12	-0,99	-1,27	-7,88	-0,76	-0,04	-0,10	-0,83	-0,01	-0,17	-1,90		
Poppenbüttel	067 006	3.661	0,07	-0,89	0,25	0,29	0,49	-0,88	-0,33	-0,99	0,29	0,64	-0,44	-0,33	-0,34	-0,38	-0,56		
Poppenbüttel	067 007	457	-0,93	-1,49	-0,87	-0,99	-0,84	-1,06	0,00	-6,18	0,27	-2,04	-0,23	-1,10	0,08	-0,06	-3,07		
Poppenbüttel	067 008	2.007	-0,89	-1,49	-0,81	-1,18	-0,99	-1,05	-1,32	-7,73	0,40	-0,28	0,09	-0,81	0,12	-0,08	-0,56		
Poppenbüttel	067 009	1.484	-0,35	-0,32	-0,66	-0,73	-0,67	-0,80	-0,77	-4,30	0,62	1,17	0,32	0,04	0,61	-0,19	2,57		
Poppenbüttel	067 010	1.785	0,09	0,97	0,15	0,63	0,36	-0,02	0,18	2,36	-0,80	-0,83	-0,15	1,04	-0,18	0,13	-0,78		
Poppenbüttel	067 011	1.752	-0,98	-1,25	-0,72	-0,92	-0,80	-1,07	-0,95	-6,69	1,58	-0,22	0,39	-0,07	0,39	-0,08	1,99		

\*Gebietsstand: 31.12.2021

\*\*Stand: 31.12.2021

Stadtteil*	Stat. Gebiet*	Indikator Mittelwert SD	Bev.							hoch < -5,83  mittel -5,83 bis +5,83  niedrig +5,83 bis +8,74  sehr niedrig > +8,74	D1 Kinder mit Migrationshintergrund 2018-2021 D2 Kinder von Alleinerziehenden 2018-2021 D3 SGB-II- und AsylbLG Empfänger/-innen 2018-2021 D4 Arbeitslose 2018-2021 D5 Kinder in Mindestsicherung 2018-2021 D6 Mindestsicherung im Alter 2018-2021						Dynamiksumme
			S1	S2	S3	S4	S5	S6	S7		D1	D2	D3	D4	D5	D6	
			51,0%	21,3%	9,8%	3,4%	16,8%	9,5%	40,9%		1,4%	0,0%	-0,3%	0,5%	-0,7%	0,3%	
			19,7%	8,8%	9,8%	2,7%	14,3%	8,3%	18,8%		4,6%	3,8%	3,8%	1,1%	5,4%	3,7%	
Poppenbüttel	067 012	1.165	-1,72	-1,12	-1,00	-1,29	-1,18	-0,34	0,00	-6,66	0,92	0,01	0,02	-0,43	-1,06	1,55	1,01
Poppenbüttel	067 013	1.093	-0,43	0,00	-0,67	-0,20	-0,80	-0,95	-2,17	-5,22	-1,69	1,33	0,32	1,32	1,13	-0,03	2,39
Poppenbüttel	067 014	2.339	-0,12	0,57	-0,66	-0,80	-0,55	-0,93	-0,18	-2,66	-0,50	0,67	-0,20	-1,36	-0,66	0,03	-2,03
Poppenbüttel	067 015	1.845	-0,54	-1,01	-0,79	-0,84	-0,89	-0,99	-0,97	-6,03	0,64	0,78	0,28	0,20	0,34	-0,17	2,06
Hummelsbüttel	068 001	1.096	-0,88	-1,44	0,29	2,21	-1,04	0,23	-0,84	-1,47	0,06	-0,07	-1,13	-2,05	-1,61	0,46	-4,34
Hummelsbüttel	068 002	2.681	1,09	1,14	0,50	0,82	1,26	0,04	-0,15	4,70	0,51	-0,75	-0,04	0,65	0,38	-0,14	0,60
Hummelsbüttel	068 003	3.129	1,18	-0,47	0,85	0,78	1,25	0,23	0,60	4,44	-0,35	-0,64	-0,40	-0,15	0,19	0,16	-1,20
Hummelsbüttel	068 004	2.279	-0,09	-0,03	0,02	-0,12	-0,01	-0,56	0,75	-0,04	-1,17	-0,04	-1,84	-0,27	-0,49	-0,38	-4,19
Hummelsbüttel	068 005	1.430	0,12	0,63	-0,40	-0,16	-0,66	-0,16	0,14	-0,50	0,49	0,01	-0,52	0,36	-1,58	0,16	-1,07
Hummelsbüttel	068 006	2.102	-0,85	-1,07	-0,63	-0,77	-0,72	-0,56	-1,14	-5,73	0,42	-0,64	0,28	-0,24	0,32	0,93	1,06
Hummelsbüttel	068 007	2.755	0,74	0,64	0,43	0,52	0,90	0,04	0,79	4,06	0,23	-0,30	0,00	-0,28	0,95	0,03	0,62
Hummelsbüttel	068 008	2.357	-0,95	-0,33	-0,61	-0,84	-0,45	-0,83	-1,37	-5,39	0,18	0,83	0,25	-0,30	0,47	-0,03	1,41
Hummelsbüttel	068 009	676	-1,04	-0,68	-0,79	-1,18	-0,95	-1,07	-1,46	-7,18	-0,46	0,09	0,35	-0,41	0,34	-0,19	-0,28
Lemsahl-Mellingstedt	069 001	3.583	-1,15	-0,76	-0,82	-1,07	-0,88	-1,01	-1,17	-6,86	0,51	0,22	0,12	-0,29	0,25	-0,22	0,59
Lemsahl-Mellingstedt	069 002	3.420	-1,02	-1,18	-0,77	-1,07	-0,79	-1,01	-1,47	-7,31	0,36	0,22	-0,05	-0,53	0,08	0,00	0,08
Duvenstedt	070 001	2.479	-1,49	-1,15	-0,86	-1,22	-0,90	-0,99	-0,97	-7,57	-0,25	0,41	0,12	-0,58	0,21	-0,03	-0,12
Duvenstedt	070 002	3.531	-0,82	-0,48	-0,29	-0,46	0,05	-0,85	-0,58	-3,43	0,03	-0,07	-0,16	0,13	0,80	0,03	0,77
Wohldorf-Ohlstedt	071 001	801	-1,69	-0,67	-0,87	-1,14	-0,98	-1,01	-0,95	-7,32	-1,28	0,28	-0,11	-0,60	0,03	-0,27	-1,96
Wohldorf-Ohlstedt	071 002	1.936	-1,27	-1,12	-0,93	-1,18	-1,06	-1,07	-1,34	-7,98	0,51	0,35	0,11	-0,31	0,25	-0,08	0,83
Wohldorf-Ohlstedt	071 003	2.092	-1,17	-1,28	-0,66	-0,84	-0,73	-0,83	-1,18	-6,69	1,13	-0,17	0,17	0,09	0,23	0,38	1,84
Bergstedt	072 001	2.873	-0,59	-1,29	0,41	-0,46	-0,03	-0,86	-0,57	-3,39	0,12	0,04	0,19	0,01	-0,16	-0,06	0,15
Bergstedt	072 002	1.956	-1,24	-0,82	-0,74	-0,95	-0,72	-0,99	-1,33	-6,78	0,62	0,43	0,06	-0,39	0,34	0,13	1,19

\*Gebietsstand: 31.12.2021

\*\*Stand: 31.12.2021

Stadtteil*	Stat. Gebiet*	Indikator Mittelwert SD	Bev. S1 Kinder mit Migrationshintergrund ** S2 Kinder von Alleinerziehenden S3 SGB-II- und AsylbLG-Empfänger/-innen S4 Arbeitslose S5 Kinder (unter 15 Jahren) in Mindestsicherung S6 Mindestsicherung im Alter S7 Schulabschlüsse (Anteil RS, HS und oHS; bes. Gebietsabschluss)							hoch < -5,83  mittel -5,83 bis +5,83  niedrig +5,83 bis +8,74  sehr niedrig > +8,74			D1 Kinder mit Migrationshintergrund 2018-2021 D2 Kinder von Alleinerziehenden 2018-2021 D3 SGB-II- und AsylbLG Empfänger/-innen 2018-2021 D4 Arbeitslose 2018-2021 D5 Kinder in Mindestsicherung 2018-2021 D6 Mindestsicherung im Alter 2018-2021						positiv < -3,38  stabil -3,38 bis +3,38  negativ > +3,38
			S1	S2	S3	S4	S5	S6	S7	Status-summe	D1	D2	D3	D4	D5	D6	Dynamik-summe		
			51,0%	21,3%	9,8%	3,4%	16,8%	9,5%	40,9%		1,4%	0,0%	-0,3%	0,5%	-0,7%	0,3%			
			19,7%	8,8%	9,8%	2,7%	14,3%	8,3%	18,8%		4,6%	3,8%	3,8%	1,1%	5,4%	3,7%			
Bergstedt	072 003	342	-1,52	0,46	-0,58	-0,39	-0,73	-0,28	-1,41	-4,47	-0,42	0,33	-0,59	-1,12	-0,47	-0,33	-2,61		
Bergstedt	072 004	1.705	-0,88	-1,24	0,03	-0,39	0,08	-0,71	-0,32	-3,43	-0,70	0,22	-0,10	0,35	0,67	0,35	0,80		
Bergstedt	072 005	2.082	-1,54	-1,36	-0,82	-1,03	-1,00	-1,00	-1,51	-8,26	0,55	0,49	0,25	-0,39	0,43	0,05	1,38		
Bergstedt	072 006	1.780	-1,24	0,70	-0,66	-0,54	-0,96	-0,98	0,02	-3,66	-0,65	-0,33	-0,18	-0,47	-1,37	-0,14	-3,15		
Volkssdorf	073 001	2.038	-1,45	-0,04	-0,58	-0,65	-0,86	-0,76	-0,49	-4,82	0,38	-1,54	0,01	-0,20	0,19	0,16	-1,00		
Volkssdorf	073 002	306	-1,59	0,21	-0,80	-1,07	-0,87	-0,99	-0,11	-5,22	-0,70	1,88	0,01	-1,74	0,93	-0,11	0,27		
Volkssdorf	073 003	2.657	-0,92	-0,91	-0,46	-0,92	-0,66	-1,04	-0,58	-5,49	0,74	-0,07	-0,03	-0,97	0,03	0,00	-0,29		
Volkssdorf	073 004	1.251	-1,44	-0,69	-0,99	-1,29	-1,18	-1,13	-1,51	-8,24	0,23	1,22	0,11	-0,43	0,14	-0,08	1,17		
Volkssdorf	073 005	2.961	-1,61	-1,29	-0,93	-1,18	-1,12	-1,07	-0,98	-8,20	0,06	0,09	0,09	-0,37	0,06	-0,06	-0,13		
Volkssdorf	073 006	423	-1,33	-1,68	-0,95	-1,14	-1,18	-1,01	-1,86	-9,16	-0,29	0,43	-0,05	-0,72	0,14	-0,11	-0,60		
Volkssdorf	073 007	1.880	-1,45	-0,99	-0,86	-1,11	-0,91	-1,04	-1,69	-8,04	-1,69	-0,51	0,36	-0,09	0,84	0,00	-1,10		
Volkssdorf	073 008	2.604	-0,22	1,17	0,28	0,10	0,81	-0,23	0,03	1,93	0,34	-1,07	-0,15	0,12	0,14	-0,22	-0,85		
Volkssdorf	073 009	410	1,46	-2,31	5,50	0,03	0,85	-0,10	0,28	5,69	1,26	-4,09	1,57	2,01	4,48	-1,04	4,19		
Volkssdorf	073 010	3.029	-1,35	-1,36	-0,64	-0,73	-0,66	-0,86	-0,65	-6,26	-0,46	-1,20	0,09	0,19	0,76	0,08	-0,54		
Volkssdorf	073 012	3.119	-1,70	-0,94	-0,92	-1,18	-1,08	-0,97	-1,47	-8,26	-0,22	-0,17	0,21	-0,36	0,39	-0,03	-0,18		
Rahlstedt	074 001	1.822	-0,85	0,07	-0,51	-0,58	-0,56	-0,94	-0,46	-3,82	1,00	1,33	-0,03	-0,55	-0,21	-0,08	1,45		
Rahlstedt	074 002	2.347	-1,23	-1,38	-0,81	-0,99	-0,94	-1,01	-1,46	-7,84	0,12	0,33	0,10	-0,31	0,14	-0,03	0,35		
Rahlstedt	074 003	2.786	0,02	-0,63	-0,35	-0,54	-0,12	-0,67	-0,54	-2,81	0,72	0,96	0,73	0,39	1,13	-0,06	3,88		
Rahlstedt	074 004	408	2,19	-1,23	-0,53	-1,03	-1,18	-1,13	0,00	-2,90	5,35	-5,64	0,46	-1,35	0,14	-1,61	-2,66		
Rahlstedt	074 005	2.233	-0,15	-0,81	-0,52	-0,43	-0,77	-0,58	-0,13	-3,38	-0,70	-0,83	-0,38	-0,56	-0,90	-0,11	-3,47		
Rahlstedt	074 006	2.940	0,86	0,10	0,21	0,22	0,67	-0,20	0,48	2,35	0,53	0,07	0,48	0,61	0,47	0,16	2,32		
Rahlstedt	074 007	1.483	-0,88	-1,28	-0,70	-0,84	-0,60	-0,98	-1,07	-6,35	0,23	-0,33	0,21	0,32	0,04	-0,25	0,22		

\*Gebietsstand: 31.12.2021

\*\*Stand: 31.12.2021

Stadtteil*	Stat. Gebiet*	Indikator Mittelwert SD	Bev. S1 Kinder mit Migrationshintergrund ** S2 Kinder von Alleinerziehenden S3 SGB-II- und AsylbLG-Empfänger/-innen S4 Arbeitslose S5 Kinder (unter 15 Jahren) in Mindestsicherung S6 Mindestsicherung im Alter S7 Schulabschlüsse (Anteil RS, HS und oHS; bes. Gebietsabschluss)							hoch < -5,83  mittel -5,83 bis +5,83  niedrig +5,83 bis +8,74  sehr niedrig > +8,74	Status-summe	D1 Kinder mit Migrationshintergrund 2018-2021 D2 Kinder von Alleinerziehenden 2018-2021 D3 SGB-II- und AsylbLG Empfänger/-innen 2018-2021 D4 Arbeitslose 2018-2021 D5 Kinder in Mindestsicherung 2018-2021 D6 Mindestsicherung im Alter 2018-2021						Dynamik-summe
			S1	S2	S3	S4	S5	S6	S7			D1	D2	D3	D4	D5	D6	
			51,0%	21,3%	9,8%	3,4%	16,8%	9,5%	40,9%			1,4%	0,0%	-0,3%	0,5%	-0,7%	0,3%	
			19,7%	8,8%	9,8%	2,7%	14,3%	8,3%	18,8%			4,6%	3,8%	3,8%	1,1%	5,4%	3,7%	
Rahlstedt	074 008	2.091	-1,04	0,27	-0,48	-0,61	-0,43	-1,03	-0,31	-3,64	-1,94	0,35	-0,20	-0,58	-0,77	-0,27	-3,41	
Rahlstedt	074 009	3.628	0,89	2,10	0,72	0,93	1,26	1,32	0,65	7,89	0,03	0,56	0,07	0,11	-0,36	0,16	0,58	
Rahlstedt	074 010	1.910	0,21	1,18	0,02	0,10	0,28	-0,43	0,90	2,27	0,27	0,20	0,10	0,14	-0,73	0,38	0,36	
Rahlstedt	074 011	2.894	-0,30	-0,13	-0,30	-0,24	-0,19	-0,39	-0,24	-1,79	-0,25	0,01	0,29	0,33	0,43	0,46	1,28	
Rahlstedt	074 012	3.752	0,33	0,14	-0,22	-0,46	-0,27	-0,39	0,69	-0,18	-1,23	0,07	-2,48	-0,19	-0,05	-0,11	-4,00	
Rahlstedt	074 013	2.421	-1,01	-1,56	-0,80	-0,80	-1,04	-1,04	-0,73	-6,99	-0,16	-0,67	0,11	-0,46	0,19	-0,14	-1,12	
Rahlstedt	074 014	3.165	0,71	1,97	0,92	1,05	1,37	1,70	1,19	8,90	0,46	0,62	-0,06	-0,25	0,36	-0,30	0,83	
Rahlstedt	074 015	1.484	-0,84	-1,27	-0,58	-0,54	-0,75	-0,88	-0,92	-5,78	-1,19	-0,17	0,39	0,30	0,26	0,11	-0,31	
Rahlstedt	074 016	4.689	-0,35	0,35	-0,32	-0,39	-0,22	-0,62	0,23	-1,33	0,31	0,99	0,32	0,23	0,43	-0,03	2,25	
Rahlstedt	074 017	3.051	-0,64	-0,64	-0,52	-0,69	-0,50	-0,79	-0,71	-4,48	0,70	-0,70	-0,04	-0,51	-0,60	-0,06	-1,21	
Rahlstedt	074 018	2.737	-0,81	-0,75	-0,41	-0,24	-0,57	-0,59	-0,46	-3,82	0,72	0,28	0,25	0,52	-0,38	-0,06	1,34	
Rahlstedt	074 019	1.490	-0,48	-0,11	-0,67	-0,73	-0,81	-0,97	-0,32	-4,09	-0,14	2,64	-0,02	0,03	-0,45	-0,33	1,73	
Rahlstedt	074 020	4.477	0,31	-0,52	0,43	0,06	0,46	-0,11	-0,35	0,28	-0,05	-0,09	0,05	0,18	0,30	-0,33	0,05	
Rahlstedt	074 021	6.808	0,08	1,35	0,14	0,10	0,41	0,11	0,47	2,66	0,08	-0,14	-0,15	0,18	-0,21	0,65	0,40	
Rahlstedt	074 022	1.381	0,46	0,37	0,26	0,74	1,11	-0,64	-0,35	1,94	-0,33	0,07	0,99	1,96	1,50	-0,25	3,94	
Rahlstedt	074 023	2.801	-1,09	-1,09	-0,78	-0,92	-0,87	-0,75	-0,79	-6,28	0,12	-0,54	-0,06	-0,20	-0,14	0,41	-0,41	
Rahlstedt	074 024	2.665	0,74	1,59	1,29	1,35	1,17	1,47	1,67	9,27	0,34	-0,28	0,51	0,40	0,49	-0,06	1,39	
Rahlstedt	074 025	2.989	0,77	1,62	1,47	1,46	1,83	0,51	1,19	8,85	0,77	-0,07	0,23	1,58	0,45	0,00	2,95	
Rahlstedt	074 026	1.376	-0,92	-0,60	-0,40	0,18	-0,48	-1,04	0,75	-2,51	-1,47	0,17	-0,19	-0,05	-1,17	-0,11	-2,82	
Rahlstedt	074 027	1.980	-0,39	-0,08	-0,64	-0,69	-0,76	-0,53	-0,17	-3,26	0,72	0,49	0,20	-0,22	0,19	0,63	2,01	
Rahlstedt	074 028	1.258	0,84	0,01	1,12	0,63	1,67	-0,25	0,48	4,50	0,12	2,04	0,38	0,43	0,41	-0,49	2,89	
Rahlstedt	074 029	1.490	-1,37	-0,42	-0,59	-0,50	-0,52	-1,04	-0,63	-5,08	0,16	2,17	0,41	-0,09	1,07	-0,03	3,69	

\*Gebietsstand: 31.12.2021

\*\*Stand: 31.12.2021

Stadtteil*	Stat. Gebiet*	Indikator Mittelwert SD	Bev.							hoch < -5,83  mittel -5,83 bis +5,83  niedrig +5,83 bis +8,74  sehr niedrig > +8,74	D1 Kinder mit Migrationshintergrund 2018-2021 D2 Kinder von Alleinerziehenden 2018-2021 D3 SGB-II- und AsylbLG Empfänger/-innen 2018-2021 D4 Arbeitslose 2018-2021 D5 Kinder in Mindestsicherung 2018-2021 D6 Mindestsicherung im Alter 2018-2021						Dynamiksumme
			S1	S2	S3	S4	S5	S6	S7		D1	D2	D3	D4	D5	D6	
			51,0%	21,3%	9,8%	3,4%	16,8%	9,5%	40,9%		1,4%	0,0%	-0,3%	0,5%	-0,7%	0,3%	
			19,7%	8,8%	9,8%	2,7%	14,3%	8,3%	18,8%		4,6%	3,8%	3,8%	1,1%	5,4%	3,7%	
Rahlstedt	074 030	2.181	-0,58	-0,37	-0,52	-0,50	-0,52	-0,70	-0,64	-3,84	0,06	0,35	0,60	0,77	0,80	-0,52	2,07
Rahlstedt	074 031	2.535	-0,15	1,88	0,11	0,40	0,51	0,13	1,40	4,28	-0,05	0,64	-0,31	0,48	-1,26	-0,17	-0,67
Rahlstedt	074 032	679	0,50	1,47	0,26	0,55	0,59	0,10	-0,13	3,35	1,60	3,72	-0,33	0,28	-0,75	-0,71	3,81
Rahlstedt	074 033	2.353	0,36	0,46	0,32	0,74	0,31	0,16	-0,10	2,27	0,59	-2,17	0,13	0,58	-0,64	0,30	-1,20
Rahlstedt	074 034	1.271	0,22	0,95	0,32	0,44	0,63	1,01	1,32	4,89	-0,03	-2,17	-0,66	-1,54	-1,04	0,22	-5,22
Rahlstedt	074 035	3.526	1,13	0,09	2,18	2,03	1,54	0,59	1,47	9,02	-0,52	-0,57	0,49	1,12	-1,82	-1,06	-2,37
Rahlstedt	074 036	2.042	0,56	0,54	0,20	0,63	0,12	0,19	1,06	3,29	-1,19	-0,62	-0,83	-0,60	-1,91	-0,19	-5,34
Rahlstedt	074 037	3.166	0,27	1,61	0,63	0,67	0,94	0,23	0,59	4,94	-0,22	1,51	-0,15	0,72	0,41	0,76	3,03
Lohbrügge	075 002	4.836	0,69	-1,01	-0,60	-0,80	-0,68	-0,73	-0,28	-3,41	0,08	-0,14	0,28	-0,05	0,52	-0,14	0,55
Lohbrügge	075 003	3.446	1,10	-0,57	-0,06	-0,05	0,10	-0,16	0,37	0,73	0,68	-1,99	-0,25	-0,34	-0,18	-0,11	-2,19
Lohbrügge	075 004	2.196	-0,02	-0,71	-0,80	-0,95	-0,90	-0,63	-0,43	-4,44	1,00	-0,17	0,13	-0,20	0,12	0,90	1,78
Lohbrügge	075 005	2.507	0,82	1,01	-0,02	0,44	0,38	0,58	0,36	3,57	-0,09	-0,01	-0,36	-0,11	-0,91	0,73	-0,76
Lohbrügge	075 006	3.693	1,09	1,16	0,55	0,67	0,91	0,20	0,13	4,71	0,10	0,14	-0,40	-0,24	-0,64	0,46	-0,58
Lohbrügge	075 007	2.345	0,41	0,62	-0,04	-0,31	0,08	0,19	0,00	0,94	1,30	-0,04	0,20	-0,44	-0,10	0,38	1,30
Lohbrügge	075 008	2.065	0,70	2,09	0,62	0,71	0,96	0,76	1,16	6,99	-0,18	0,07	-0,11	0,49	-0,29	0,63	0,60
Lohbrügge	075 009	1.353	0,13	1,14	-0,08	-0,01	-0,15	-0,38	1,24	1,89	-0,25	-0,20	-0,63	-1,24	-1,15	0,13	-3,34
Lohbrügge	075 010	1.769	-0,30	1,49	-0,22	-0,12	0,24	-0,53	0,19	0,74	-0,03	-0,09	-0,03	-0,20	0,93	-0,33	0,24
Lohbrügge	075 011	1.672	0,53	-0,49	0,62	-0,01	0,23	-0,27	-0,08	0,53	1,43	-1,41	0,79	0,90	1,92	-0,06	3,58
Lohbrügge	075 012	962	0,72	1,51	0,41	0,14	0,83	0,22	1,81	5,64	1,20	-1,20	0,97	-0,52	1,76	0,11	2,31
Lohbrügge	075 013	1.826	-0,37	0,64	-0,34	-0,24	-0,25	-0,65	0,55	-0,67	-0,87	0,83	0,34	0,25	0,41	0,43	1,39
Lohbrügge	075 014	760	-1,08	-0,42	-0,40	-0,31	-0,64	-0,80	-0,80	-4,45	-1,08	-0,41	-0,44	-1,01	-0,73	-0,06	-3,73
Lohbrügge	075 015	2.355	-0,33	1,68	-0,25	-0,39	-0,07	-0,32	0,42	0,74	0,94	0,88	-0,24	-0,90	-0,88	0,43	0,24

\*Gebietsstand: 31.12.2021

\*\*Stand: 31.12.2021

Stadtteil*	Stat. Gebiet*	Indikator Mittelwert SD	Bev.							hoch < -5,83  mittel -5,83 bis +5,83  niedrig +5,83 bis +8,74  sehr niedrig > +8,74	D1 Kinder mit Migrationshintergrund 2018-2021 D2 Kinder von Alleinerziehenden 2018-2021 D3 SGB-II- und AsylbLG Empfänger/-innen 2018-2021 D4 Arbeitslose 2018-2021 D5 Kinder in Mindestsicherung 2018-2021 D6 Mindestsicherung im Alter 2018-2021						Dynamiksumme
			S1	S2	S3	S4	S5	S6	S7		D1	D2	D3	D4	D5	D6	
			51,0%	21,3%	9,8%	3,4%	16,8%	9,5%	40,9%		1,4%	0,0%	-0,3%	0,5%	-0,7%	0,3%	
			19,7%	8,8%	9,8%	2,7%	14,3%	8,3%	18,8%		4,6%	3,8%	3,8%	1,1%	5,4%	3,7%	
Lohbrügge	075 016	1.985	0,32	0,10	-0,45	-0,58	-0,48	-0,89	0,13	-1,86	0,66	1,04	-0,04	-0,12	-0,55	-0,19	0,80
Lohbrügge	075 017	1.300	-0,40	-0,13	-0,24	-0,09	-0,16	-0,52	-0,45	-1,99	0,18	-0,49	-0,27	-0,33	-0,88	0,22	-1,56
Lohbrügge	075 018	1.288	1,06	1,69	-0,07	-0,20	0,39	-0,21	1,02	3,67	-0,70	0,88	-0,41	-0,33	-0,99	-0,27	-1,82
Lohbrügge	075 019	4.150	0,96	1,19	0,73	0,86	0,80	0,33	0,64	5,50	0,10	0,30	-0,67	0,39	-1,17	0,03	-1,03
Bergedorf	076 001	3.434	1,14	0,96	0,31	0,44	0,67	-0,07	1,21	4,66	0,14	-0,59	-0,17	0,52	0,08	0,00	-0,02
Bergedorf	076 002	1.987	1,88	-0,10	2,01	2,21	2,04	2,04	1,71	11,80	-0,01	-1,07	0,55	1,74	-0,34	-0,57	0,30
Bergedorf	076 003	1.691	0,55	-0,19	0,46	0,18	0,64	-0,19	0,88	2,34	0,42	2,17	1,65	1,20	2,12	0,76	8,32
Bergedorf	076 004	2.654	0,50	1,57	0,38	0,48	0,93	0,97	1,09	5,91	0,70	-0,22	-0,09	-0,92	-0,36	0,05	-0,84
Bergedorf	076 005	1.290	-0,75	0,50	-0,44	-0,61	-0,50	-0,62	-1,14	-3,55	1,26	-0,30	0,16	0,03	0,23	0,46	1,83
Bergedorf	076 007	2.373	-1,13	-0,21	-0,75	-0,88	-0,94	-0,80	-0,64	-5,34	0,31	0,30	0,07	-0,20	-0,01	0,13	0,61
Bergedorf	076 008	1.852	-1,41	-0,81	-0,95	-1,14	-1,13	-1,04	-1,04	-7,52	-0,42	-0,64	-0,09	-0,32	-0,07	0,13	-1,41
Bergedorf	076 010	3.948	-1,17	-1,36	-0,70	-0,80	-0,88	-0,98	-0,26	-6,16	-0,25	-1,12	0,03	-0,10	-0,14	-0,17	-1,74
Bergedorf	076 011	1.451	-0,03	2,10	0,30	0,89	0,55	-0,56	0,93	4,18	1,50	-1,09	-0,30	0,36	-1,76	-0,25	-1,54
Bergedorf	076 012	3.768	0,62	-0,85	0,44	-0,09	0,52	0,47	-0,11	1,00	-0,61	-0,01	-0,78	-0,34	0,14	-0,30	-1,91
Bergedorf	076 013	3.472	0,55	0,52	1,00	0,74	1,24	-0,22	1,10	4,94	0,83	0,49	-0,10	0,25	0,01	-0,55	0,92
Bergedorf	076 014	1.666	0,07	0,74	-0,03	0,22	0,24	-0,21	-0,32	0,71	0,87	-1,35	-0,17	0,05	-0,45	-0,17	-1,22
Bergedorf	076 015	1.055	-1,66	-0,62	-0,77	-1,11	-0,93	-0,91	-1,71	-7,70	0,03	-1,07	0,23	-0,67	-0,10	0,22	-1,37
Bergedorf	076 016	1.185	-1,26	0,23	-0,69	-0,39	-0,86	-0,44	-1,11	-4,51	0,68	0,51	-0,01	-0,42	0,36	0,05	1,17
Bergedorf	076 017	1.529	-1,17	0,46	-0,41	-0,28	-0,56	-0,77	-0,13	-2,86	0,72	0,75	-0,26	-0,35	-0,73	-0,14	0,00
Bergedorf	076 018	1.427	-0,19	-0,52	-0,05	0,25	-0,13	-0,19	0,54	-0,29	0,31	-1,54	0,14	0,34	0,32	0,82	0,38
Bergedorf	076 024	1.326	-0,45	-1,63	-0,76	-0,80	-0,72	-1,11	-0,01	-5,49	0,72	-0,88	0,18	-0,21	0,60	-0,03	0,38
Curslack	077 001	4.034	-0,37	-0,97	0,24	-0,50	-0,04	-0,97	0,15	-2,45	-0,44	0,01	-0,85	-0,61	-2,02	-0,63	-4,53

\*Gebietsstand: 31.12.2021

\*\*Stand: 31.12.2021

Stadtteil*	Stat. Gebiet*	Indikator Mittelwert SD	Bev. S1 Kinder mit Migrationshintergrund ** S2 Kinder von Alleinerziehenden S3 SGB-II- und AsylbLG-Empfänger/-innen S4 Arbeitslose S5 Kinder (unter 15 Jahren) in Mindestsicherung S6 Mindestsicherung im Alter S7 Schulabschlüsse (Anteil RS, HS und oHS; bes. Gebietsabschluss)							hoch < -5,83  mittel -5,83 bis +5,83  niedrig +5,83 bis +8,74  sehr niedrig > +8,74	Status-summe	D1 Kinder mit Migrationshintergrund 2018-2021 D2 Kinder von Alleinerziehenden 2018-2021 D3 SGB-II- und AsylbLG Empfänger/-innen 2018-2021 D4 Arbeitslose 2018-2021 D5 Kinder in Mindestsicherung 2018-2021 D6 Mindestsicherung im Alter 2018-2021						Dynamik-summe
			S1	S2	S3	S4	S5	S6	S7			D1	D2	D3	D4	D5	D6	
			51,0%	21,3%	9,8%	3,4%	16,8%	9,5%	40,9%			1,4%	0,0%	-0,3%	0,5%	-0,7%	0,3%	
			19,7%	8,8%	9,8%	2,7%	14,3%	8,3%	18,8%			4,6%	3,8%	3,8%	1,1%	5,4%	3,7%	
Altengamme	078 001	2.319	-1,72	-0,76	-0,76	-0,99	-0,83	-0,95	0,02	-6,00	-0,01	-0,64	-0,08	-0,39	0,06	0,00	-1,07	
Neuengamme	079 001	2.266	-1,48	-0,50	-0,48	-0,65	-0,36	-0,94	-0,06	-4,47	0,66	0,51	0,25	-0,18	0,50	0,05	1,80	
Neuengamme	079 002	1.444	-1,91	-0,82	-0,73	-0,95	-0,98	-0,89	0,20	-6,08	-0,42	-0,83	0,40	-0,29	0,15	0,19	-0,79	
Kirchwerder	080 001	3.682	-1,79	-1,16	-0,89	-1,18	-1,02	-0,89	-0,50	-7,43	-0,46	0,04	0,17	-0,39	0,28	0,13	-0,23	
Kirchwerder	080 002	1.837	-1,87	-0,45	-0,93	-1,22	-1,07	-1,06	0,04	-6,55	0,14	-0,91	0,02	-0,63	0,06	0,00	-1,32	
Kirchwerder	080 003	2.993	-0,94	-0,73	-0,20	-0,31	-0,02	-0,95	0,88	-2,27	0,38	-0,93	-0,61	0,35	-0,03	-0,25	-1,09	
Kirchwerder	080 004	1.666	-1,70	-1,32	-0,76	-1,07	-0,84	-0,87	-0,11	-6,67	0,44	-0,78	0,38	-0,32	0,74	0,08	0,55	
Ochsenwerder	081 001	3.007	-1,25	-1,16	-0,75	-0,92	-0,89	-1,01	0,29	-5,68	0,36	-1,22	0,12	-0,42	0,36	-0,25	-1,06	
Reitbrook	082 001	524	-1,83	-1,28	-0,81	-0,95	-0,87	-0,85	-0,40	-6,98	0,06	1,33	0,06	-0,48	0,19	0,16	1,31	
Allermöhe	083 001	353	-0,34	1,86	-0,63	-0,24	-0,10	-1,13	0,00	-0,57	1,56	4,96	-0,24	1,62	0,17	-0,08	7,98	
Allermöhe	083 003	1.088	-0,90	-0,32	-0,73	-0,88	-0,71	-1,03	0,96	-3,61	0,21	0,07	0,27	-0,45	0,30	-0,11	0,28	
Billwerder	084 001	1.364	-1,43	-0,23	-0,77	-1,07	-0,68	-0,75	-0,65	-5,58	-0,52	-0,46	-0,14	-1,06	-0,05	-0,38	-2,61	
Billwerder	084 002	1.820	1,99	-1,87	2,75	2,25	2,99	1,71	2,73	12,55	-1,79	-1,54	-11,63	-5,15	-4,95	-7,99	-33,05	
Moorfleet	085 001	1.183	-0,89	-0,68	0,09	-0,01	0,18	0,07	1,05	-0,20	-0,48	-0,41	0,63	1,25	1,28	0,11	2,38	
Tatenberg	086 001	575	-1,93	-1,17	-0,82	-0,80	-1,00	-1,13	0,06	-6,79	-0,12	0,51	0,40	0,47	0,60	-0,08	1,78	
Spadenland	087 001	525	-1,98	-1,06	-0,79	-0,73	-0,94	-0,94	-0,28	-6,70	0,10	0,51	0,48	0,36	0,76	-0,11	2,11	
Neuallermöhe	107 001	1.820	1,56	0,27	0,11	-0,24	0,01	1,35	0,34	3,40	-0,72	1,20	-0,36	-0,18	-0,20	-2,40	-2,66	
Neuallermöhe	107 002	922	1,89	1,08	1,41	1,12	1,60	3,60	-0,40	10,30	0,38	2,27	0,87	1,02	1,28	-0,27	5,54	
Neuallermöhe	107 003	1.198	1,35	-0,76	-0,52	-0,77	-0,38	-0,23	-0,82	-2,14	-0,76	-0,14	-0,28	-0,76	0,21	-0,36	-2,10	
Neuallermöhe	107 004	1.323	1,65	0,98	1,66	1,12	1,82	2,26	1,02	10,51	-0,16	-0,14	-1,05	-0,64	-0,66	-0,27	-2,93	
Neuallermöhe	107 005	2.137	1,89	0,81	0,93	0,63	1,25	2,20	0,74	8,45	-0,01	0,51	-0,22	0,64	-0,09	-1,99	-1,15	
Neuallermöhe	107 006	2.520	1,47	0,81	0,60	0,22	0,86	2,20	0,18	6,34	0,55	-0,85	0,20	0,19	0,32	0,11	0,52	

\*Gebietsstand: 31.12.2021

\*\*Stand: 31.12.2021



Stadtteil*	Stat. Gebiet*	Indikator Mittelwert SD	Bev.							hoch < -5,83  mittel -5,83 bis +5,83  niedrig +5,83 bis +8,74  sehr niedrig > +8,74	D1 Kinder mit Migrationshintergrund 2018-2021 D2 Kinder von Alleinerziehenden 2018-2021 D3 SGB-II- und AsylbLG Empfänger/-innen 2018-2021 D4 Arbeitslose 2018-2021 D5 Kinder in Mindestsicherung 2018-2021 D6 Mindestsicherung im Alter 2018-2021						Dynamiksumme
			S1	S2	S3	S4	S5	S6	S7		D1	D2	D3	D4	D5	D6	
			51,0%	21,3%	9,8%	3,4%	16,8%	9,5%	40,9%		1,4%	0,0%	-0,3%	0,5%	-0,7%	0,3%	
			19,7%	8,8%	9,8%	2,7%	14,3%	8,3%	18,8%		4,6%	3,8%	3,8%	1,1%	5,4%	3,7%	
Neuallermöhe	107 007	593	1,02	0,20	0,13	-0,01	-0,08	-0,20	1,48	2,54	0,21	1,14	-0,12	0,96	-0,47	-0,27	1,44
Neuallermöhe	107 008	1.657	1,78	1,18	1,73	1,23	1,64	4,14	1,32	13,03	-0,29	-0,43	-1,18	-0,98	-0,95	-0,79	-4,62
Neuallermöhe	107 009	1.652	1,59	-1,68	-0,84	-1,03	-1,03	-0,05	-0,90	-3,95	0,14	-0,22	-0,16	-0,33	-0,03	-0,98	-1,58
Neuallermöhe	107 010	1.764	1,80	0,39	2,66	1,23	2,19	1,67	1,02	10,97	0,62	-0,30	0,48	-1,43	0,45	-0,87	-1,06
Neuallermöhe	107 011	724	-0,43	-1,24	-0,90	-1,03	-1,18	-1,13	-0,49	-6,41	-2,68	0,14	0,16	0,01	0,14	-0,08	-2,30
Neuallermöhe	107 012	1.745	1,29	2,31	0,88	1,23	1,39	0,76	0,89	8,76	0,16	0,51	-0,63	0,44	-0,64	-0,41	-0,57
Neuallermöhe	107 013	2.475	1,52	1,66	0,52	0,55	0,75	1,10	0,11	6,21	-0,48	1,14	-0,20	0,44	-0,60	-0,79	-0,50
Neuallermöhe	107 014	1.171	0,24	-0,23	-0,26	-0,46	-0,18	-0,83	0,55	-1,19	-0,44	0,35	-0,19	-0,93	0,01	0,24	-0,95
Neuallermöhe	107 015	1.629	0,56	-1,01	-0,73	-0,99	-0,76	-0,93	-0,73	-4,60	-0,35	0,56	-0,56	-0,69	-0,75	0,00	-1,78
Harburg	088 001	2.114	1,66	0,67	0,73	0,93	1,70	1,24	1,06	8,00	1,45	-1,72	-0,18	0,53	0,15	0,46	0,69
Harburg	088 002	1.832	0,30	-0,84	-0,51	-0,80	-0,23	0,83	1,52	0,27	-3,30	0,35	-2,49	-2,57	-0,64	-0,79	-9,43
Harburg	088 003	744	1,96	-1,82	2,28	0,48	-0,50	-0,02	1,81	4,19	-0,22	-0,49	-2,94	0,19	-0,88	-3,11	-7,45
Harburg	088 004	3.256	1,28	0,52	0,16	0,33	0,48	-0,02	0,68	3,43	-0,07	-0,59	0,19	0,26	0,15	-1,34	-1,40
Harburg	088 005	2.687	1,91	0,99	0,68	0,74	2,46	1,22	1,13	9,13	-0,91	0,70	-0,18	-0,20	0,25	1,06	0,72
Harburg	088 006	2.814	1,76	0,56	0,44	0,59	1,15	0,21	1,03	5,75	0,83	0,38	0,30	0,79	0,54	-0,06	2,79
Harburg	088 007	3.440	1,22	0,15	0,37	0,40	0,72	0,41	0,44	3,72	-0,25	-0,51	-0,06	-0,02	-0,56	-0,22	-1,63
Harburg	088 008	2.173	1,58	0,31	1,04	1,42	1,50	0,85	1,60	8,31	-0,22	-0,17	-0,43	0,77	-0,93	0,35	-0,64
Harburg	088 009	5.663	1,93	0,98	1,74	2,06	2,29	1,86	2,03	12,89	0,01	-0,75	-0,15	1,54	0,14	0,16	0,94
Harburg	088 010	1.525	1,41	0,87	0,80	1,31	1,11	1,37	1,51	8,37	-0,20	0,59	-0,25	0,52	-0,38	-0,57	-0,30
Neuland	089 001	556	0,47	-0,38	-0,01	-0,24	-0,01	-0,68	1,17	0,34	3,45	-0,20	0,81	0,36	-0,71	0,95	4,67
Neuland	089 002	458	-0,12	-0,12	-0,22	-0,50	0,46	-1,01	0,02	-1,50	0,87	0,25	1,06	0,24	2,81	-0,85	4,39
Neuland	089 003	658	1,79	-1,88	4,37	3,35	1,80	-0,50	1,37	10,29	-0,42	-0,83	1,14	4,99	-1,36	-0,52	3,00

\*Gebietsstand: 31.12.2021

\*\*Stand: 31.12.2021

Stadtteil*	Stat. Gebiet*	Indikator Mittelwert SD	Bev.							hoch < -5,83  mittel -5,83 bis +5,83  niedrig +5,83 bis +8,74  sehr niedrig > +8,74	D1 Kinder mit Migrationshintergrund 2018-2021 D2 Kinder von Alleinerziehenden 2018-2021 D3 SGB-II- und AsylbLG Empfänger/-innen 2018-2021 D4 Arbeitslose 2018-2021 D5 Kinder in Mindestsicherung 2018-2021 D6 Mindestsicherung im Alter 2018-2021						Dynamiksumme
			S1	S2	S3	S4	S5	S6	S7		D1	D2	D3	D4	D5	D6	
			51,0%	21,3%	9,8%	3,4%	16,8%	9,5%	40,9%		1,4%	0,0%	-0,3%	0,5%	-0,7%	0,3%	
			19,7%	8,8%	9,8%	2,7%	14,3%	8,3%	18,8%		4,6%	3,8%	3,8%	1,1%	5,4%	3,7%	
Wilstorf	091 001	2.317	1,08	-0,12	0,41	1,05	0,94	-0,27	1,34	4,43	0,27	0,56	-0,08	1,33	-0,31	0,08	1,86
Wilstorf	091 002	3.344	1,46	0,02	0,80	0,93	1,38	-0,02	1,30	5,87	1,11	-1,41	0,23	0,60	0,21	0,00	0,74
Wilstorf	091 003	2.317	1,55	0,14	0,86	1,16	1,02	0,13	0,96	5,82	0,51	-1,09	0,40	1,15	-0,16	0,68	1,49
Wilstorf	091 004	1.991	0,20	-0,07	-0,41	-0,28	-0,22	-0,51	-0,26	-1,54	1,63	0,01	0,21	0,56	0,95	0,24	3,60
Wilstorf	091 005	1.393	0,28	-0,86	0,13	0,40	0,10	-0,87	0,28	-0,54	0,31	0,64	0,89	1,30	0,36	0,03	3,53
Wilstorf	091 006	2.549	0,56	1,33	0,08	0,14	0,58	-0,71	0,43	2,41	-0,95	0,83	-0,15	-0,05	-0,09	-0,44	-0,85
Wilstorf	091 007	3.525	1,73	-0,49	0,59	0,74	0,78	-0,25	1,28	4,39	0,53	-0,14	-0,03	1,19	-0,09	0,08	1,54
Rönneburg	092 001	3.425	0,50	-0,88	0,49	-0,05	0,22	-0,85	-0,37	-0,93	0,51	-0,20	0,61	0,69	0,67	-0,17	2,12
Langenbek	093 001	4.017	0,14	0,12	-0,38	-0,46	-0,31	-0,75	-0,20	-1,85	1,00	-0,28	0,14	0,00	0,06	-0,30	0,63
Sinstorf	094 001	2.337	1,09	-0,54	1,17	0,44	1,08	-0,32	0,69	3,62	-0,46	-1,59	0,19	1,20	-1,08	0,24	-1,50
Sinstorf	094 002	1.924	0,90	-1,75	0,78	0,25	0,86	-1,03	0,28	0,31	0,70	-0,20	0,73	1,11	1,92	-0,22	4,04
Marmstorf	095 001	3.440	0,56	0,29	-0,11	0,06	0,10	-0,57	-0,11	0,23	0,27	-0,01	0,25	1,22	-0,16	-0,11	1,46
Marmstorf	095 002	904	-0,84	-1,14	-0,73	-0,95	-0,80	-0,94	-1,39	-6,80	1,07	-0,85	0,36	0,04	0,23	0,03	0,87
Marmstorf	095 003	1.070	-0,77	-0,82	-0,82	-0,88	-1,13	-1,04	-0,32	-5,78	0,14	-0,54	-0,14	-0,29	-0,09	-0,08	-0,99
Marmstorf	095 004	2.062	0,15	-0,89	-0,51	-0,73	-0,41	-0,80	-0,95	-4,13	1,71	-0,88	0,00	-0,24	0,03	0,22	0,83
Marmstorf	095 005	1.504	-0,09	-0,29	-0,59	-0,46	-0,86	-0,92	-1,33	-4,55	2,10	0,51	0,38	0,17	0,23	-0,19	3,20
Eißenendorf	096 001	3.468	0,81	0,70	0,13	0,40	0,34	-0,17	0,86	3,07	0,46	-0,43	-0,25	-0,11	-0,71	0,27	-0,77
Eißenendorf	096 002	2.912	1,12	0,11	0,19	0,25	0,73	0,31	0,06	2,76	1,50	-0,01	0,02	0,31	0,78	0,16	2,76
Eißenendorf	096 003	2.018	0,26	-0,92	-0,36	-0,35	-0,27	-0,94	0,04	-2,55	-0,29	0,07	-0,37	0,47	-1,08	-0,36	-1,55
Eißenendorf	096 004	2.382	1,49	1,24	0,78	0,63	1,18	1,28	1,70	8,29	0,68	-1,22	-0,19	-0,32	-0,82	-0,25	-2,12
Eißenendorf	096 005	2.528	1,00	0,05	0,41	0,63	0,64	-0,22	1,12	3,63	1,28	-1,33	0,42	0,47	-0,18	0,65	1,32
Eißenendorf	096 006	4.225	-0,14	-0,72	-0,42	-0,35	-0,48	-0,80	-0,30	-3,21	0,51	-0,33	0,15	0,35	0,08	-0,08	0,68

\*Gebietsstand: 31.12.2021

\*\*Stand: 31.12.2021

Stadtteil*	Stat. Gebiet*	Indikator Mittelwert SD	Bev. S1 Kinder mit Migrationshintergrund ** S2 Kinder von Alleinerziehenden S3 SGB-II- und AsylbLG-Empfänger/-innen S4 Arbeitslose S5 Kinder (unter 15 Jahren) in Mindestsicherung S6 Mindestsicherung im Alter S7 Schulabschlüsse (Anteil RS, HS und oHS; bes. Gebietsabschluss)							hoch < -5,83  mittel -5,83 bis +5,83  niedrig +5,83 bis +8,74  sehr niedrig > +8,74	D1 Kinder mit Migrationshintergrund 2018-2021 D2 Kinder von Alleinerziehenden 2018-2021 D3 SGB-II- und AsylbLG Empfänger/-innen 2018-2021 D4 Arbeitslose 2018-2021 D5 Kinder in Mindestsicherung 2018-2021 D6 Mindestsicherung im Alter 2018-2021	positiv < -3,38  stabil -3,38 bis +3,38  negativ > +3,38	Dynamiksumme							
			S1	S2	S3	S4	S5	S6	S7					D1	D2	D3	D4	D5	D6	
			51,0%	21,3%	9,8%	3,4%	16,8%	9,5%	40,9%					Statussumme	1,4%	0,0%	-0,3%	0,5%	-0,7%	0,3%
			19,7%	8,8%	9,8%	2,7%	14,3%	8,3%	18,8%					4,6%	3,8%	3,8%	1,1%	5,4%	3,7%	
Eißendorf	096 007	1.711	0,29	-0,91	-0,39	-0,50	-0,44	-0,46	-1,31	-3,71	0,96	-1,46	0,44	-0,25	0,26	-0,17	-0,21			
Eißendorf	096 008	728	1,51	0,26	0,71	1,08	0,92	-0,21	0,78	5,05	-0,18	-0,57	-0,72	1,08	-0,49	-0,60	-1,48			
Eißendorf	096 009	2.196	0,21	-0,07	-0,19	-0,50	-0,08	-0,68	0,12	-1,19	-0,83	0,38	-0,38	-0,46	-0,86	0,05	-2,08			
Eißendorf	096 010	2.612	0,31	-0,71	-0,25	-0,35	-0,02	-0,91	-0,59	-2,51	1,32	0,62	0,44	0,10	0,96	-0,22	3,23			
Heimfeld	097 001	1.187	0,86	-0,89	1,11	1,46	1,20	-0,61	1,66	4,79	1,17	0,33	0,40	1,33	0,14	-0,60	2,77			
Heimfeld	097 003	1.303	1,88	0,89	1,89	2,44	2,29	1,30	1,77	12,46	0,21	-0,54	0,42	0,80	0,61	-0,17	1,35			
Heimfeld	097 005	1.630	-0,27	-1,72	-0,68	-0,58	-0,92	-0,86	-1,33	-6,36	0,68	-0,49	0,08	-0,09	0,03	0,22	0,42			
Heimfeld	097 006	2.425	-0,35	-0,86	-0,48	-0,28	-0,73	-0,63	-0,63	-3,96	0,85	-0,91	-0,07	-0,28	-0,55	0,22	-0,74			
Heimfeld	097 007	2.780	1,43	1,21	0,65	0,86	1,30	1,12	1,02	7,58	-0,12	0,64	-0,10	0,55	0,30	-0,14	1,14			
Heimfeld	097 008	2.942	0,54	0,43	-0,29	-0,16	-0,23	0,31	0,37	0,95	-0,40	1,54	0,17	0,16	0,56	0,98	3,01			
Heimfeld	097 009	2.750	1,30	0,59	0,52	0,55	1,05	1,09	1,92	7,03	0,53	-0,91	-0,05	-0,48	-0,01	1,25	0,32			
Heimfeld	097 010	4.021	0,87	0,37	0,08	0,25	0,10	-0,14	0,21	1,73	-0,16	1,06	0,14	0,24	-0,16	-0,49	0,63			
Heimfeld	097 011	3.142	0,67	0,28	0,17	0,18	0,61	-0,34	0,29	1,85	0,53	-0,80	0,26	-0,05	0,30	-0,11	0,13			
Moorburg	098 002	532	-1,61	1,93	-0,02	0,10	-0,04	-0,67	0,34	0,04	-1,43	1,93	-0,18	-0,14	-0,40	-1,34	-1,56			
Hausbruch	100 001	410	1,09	-1,50	-0,68	-0,88	-0,92	-1,13	0,00	-4,02	-1,00	-0,14	0,60	0,54	0,45	-0,08	0,36			
Hausbruch	100 002	2.685	0,91	-0,02	-0,16	-0,12	0,16	-0,52	-0,06	0,19	-0,42	0,75	0,32	0,37	0,47	-0,27	1,22			
Hausbruch	100 004	3.749	1,76	1,19	1,66	2,52	1,90	1,23	1,07	11,33	-0,09	0,80	-1,06	-0,26	-0,88	-0,25	-1,74			
Hausbruch	100 005	1.810	0,61	-0,88	-0,16	0,10	-0,06	-0,93	0,48	-0,82	0,49	0,07	0,19	0,15	0,61	-0,25	1,27			
Hausbruch	100 006	820	0,11	-1,46	-0,43	-0,24	-0,29	-1,01	0,48	-2,84	-0,07	-1,01	0,05	1,02	-0,31	0,19	-0,13			
Hausbruch	100 007	4.101	1,50	1,19	0,68	1,16	1,06	1,15	0,90	7,64	-0,91	0,54	-0,23	0,31	-0,64	-0,22	-1,15			
Hausbruch	100 008	657	1,52	-0,40	1,11	1,61	1,10	-0,43	1,12	5,63	1,99	-3,56	1,07	0,99	0,63	0,00	1,11			
Hausbruch	100 009	1.992	-0,54	-1,15	-0,82	-1,07	-0,98	-0,99	-0,54	-6,09	0,29	-0,20	0,21	-0,31	0,52	-0,22	0,29			

\*Gebietsstand: 31.12.2021

\*\*Stand: 31.12.2021

Stadtteil*	Stat. Gebiet*	Indikator Mittelwert SD	Bev.							hoch < -5,83  mittel -5,83 bis +5,83  niedrig +5,83 bis +8,74  sehr niedrig > +8,74	D1 Kinder mit Migrationshintergrund 2018-2021 D2 Kinder von Alleinerziehenden 2018-2021 D3 SGB-II- und AsylbLG Empfänger/-innen 2018-2021 D4 Arbeitslose 2018-2021 D5 Kinder in Mindestsicherung 2018-2021 D6 Mindestsicherung im Alter 2018-2021						Dynamiksumme
			S1	S2	S3	S4	S5	S6	S7		D1	D2	D3	D4	D5	D6	
			51,0%	21,3%	9,8%	3,4%	16,8%	9,5%	40,9%		1,4%	0,0%	-0,3%	0,5%	-0,7%	0,3%	
			19,7%	8,8%	9,8%	2,7%	14,3%	8,3%	18,8%		4,6%	3,8%	3,8%	1,1%	5,4%	3,7%	
Hausbruch	100 010	389	-0,20	-0,20	-0,53	-0,35	-0,34	-1,13	0,00	-2,75	0,27	-0,20	0,79	1,11	2,33	-0,08	4,21
Neugraben-Fischbek	101 003	855	2,33	-1,15	7,10	4,44	3,08	7,43	2,94	26,17	-0,95	0,64	1,13	1,45	1,57	-1,58	2,26
Neugraben-Fischbek	101 004	2.441	0,71	-0,64	0,22	0,33	-0,09	2,40	1,64	4,57	-1,04	-0,14	-1,26	-0,70	-1,41	-1,12	-5,67
Neugraben-Fischbek	101 005	2.559	0,41	-1,63	-0,58	-0,65	-0,69	-0,92	0,74	-3,33	-0,78	0,07	0,41	0,22	0,58	0,19	0,68
Neugraben-Fischbek	101 006	1.744	1,27	-0,10	0,44	0,63	0,78	-0,03	0,42	3,43	-0,33	0,04	0,23	0,70	0,78	-0,33	1,08
Neugraben-Fischbek	101 007	2.892	1,33	0,70	0,76	1,12	0,72	0,61	1,08	6,31	-0,80	-0,41	-0,43	-0,54	-0,69	0,08	-2,80
Neugraben-Fischbek	101 009	3.006	1,22	2,46	1,30	1,95	1,51	1,40	0,91	10,76	-0,76	1,43	-0,03	-0,13	0,19	-0,76	-0,06
Neugraben-Fischbek	101 010	5.525	0,34	-0,72	-0,20	-0,28	-0,34	-0,74	0,06	-1,87	1,56	-0,54	0,05	-1,17	-0,23	0,00	-0,33
Neugraben-Fischbek	101 011	2.228	1,30	-0,66	0,47	0,48	1,13	-0,29	0,76	3,19	0,57	-0,85	-0,13	-0,55	-0,27	0,43	-0,79
Neugraben-Fischbek	101 012	1.676	0,98	-0,30	0,17	0,71	0,62	-0,73	-0,05	1,40	0,98	0,96	0,17	0,52	0,32	0,08	3,03
Neugraben-Fischbek	101 013	2.882	1,33	1,66	0,88	1,35	1,59	1,36	1,45	9,61	0,40	1,04	0,35	0,41	1,26	-0,08	3,38
Neugraben-Fischbek	101 014	3.457	-0,08	0,10	-0,15	-0,05	0,07	-0,67	-0,11	-0,89	0,34	0,72	0,13	-0,31	0,12	-0,17	0,82
Neugraben-Fischbek	101 016	3.516	-0,57	-0,75	-0,50	-0,61	-0,41	-0,89	-0,20	-3,94	0,57	-0,41	0,10	-0,60	0,39	0,03	0,08
Francop	102 001	721	-1,38	-0,43	-0,63	-0,92	-0,53	-0,86	0,02	-4,74	2,06	-0,28	0,07	-0,63	0,34	-0,08	1,48
Neuenfelde	103 001	981	1,27	-1,63	2,81	2,59	2,14	-1,05	1,02	7,15	1,73	-0,30	1,44	2,82	1,57	-0,47	6,80
Neuenfelde	103 002	2.027	1,38	0,07	1,74	2,37	1,67	-0,41	1,24	8,06	-0,80	0,14	1,27	2,99	0,89	-0,22	4,27
Neuenfelde	103 003	1.251	-0,41	-1,04	-0,53	-0,69	-0,53	-0,76	-0,18	-4,14	0,94	-0,59	-0,27	-0,23	-1,47	-0,47	-2,09
Neuenfelde	103 004	849	-0,51	-0,67	-0,41	-0,28	-0,52	-0,83	0,00	-3,23	-0,89	0,99	0,46	0,67	1,44	-0,25	2,42
Cranz	104 001	840	0,80	-0,32	0,18	1,12	0,77	-0,74	0,97	2,78	1,86	-2,48	0,09	2,35	0,65	-0,47	2,00

\*Gebietsstand: 31.12.2021

\*\*Stand: 31.12.2021