

# Groß-Borsteler Bote.

Gemeinnützige  
Blätter,

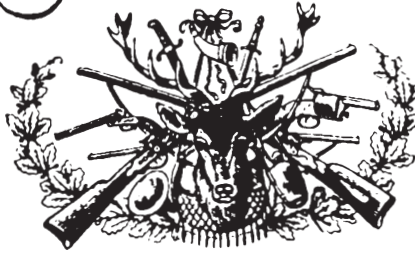

herausgegeben vom  
Kommunal-Verein  
von 1889  
in Groß-Borstel.

1. Jahrgang.

März 1919.

Nummer 1.

*JuliAugust*      *Sonderdruck*      *2014*

**125 Jahre Kommunal-Verein Groß Borstel**  
**Ein kurzer geschichtlicher Rückblick in Bildern**  
Siehe auch Artikel im "Boten"



Alte Borsteler Chaussee mit Lindenallee, Höhe Haus Nr. 40-42. Beachten Sie die Gaslaterne im Vordergrund links unten.  
Foto: R. Wanser/Archiv KV, 1910

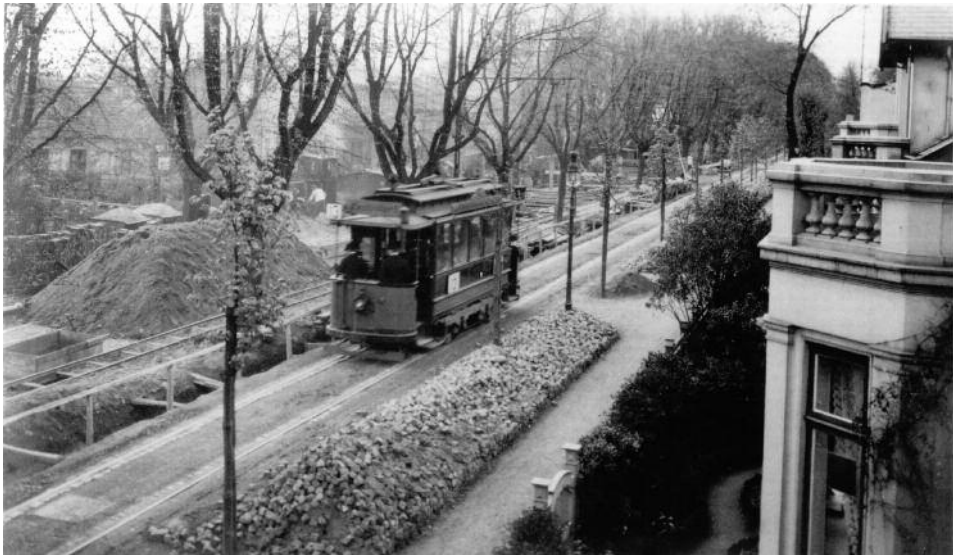

Nr. 2



links: Nr. 1  
Pferdeomni-  
bus  
rechts: Nr. 3  
Bröder-  
manns-  
weg



Nr. 4  
Weg  
beim  
Jäger

Nr. 5  
Gaslaterne im  
Warnckesweg



Nr. 6  
Öllampe im  
Weg bei den  
Spargelbeeten



Nr. 7 Sielbauarbeiten in der Borsteler  
Chaussee, etwa Höhe Heilsarmee



Nr. 8  
Sielbauarbeiten  
Borsteler Chaussee



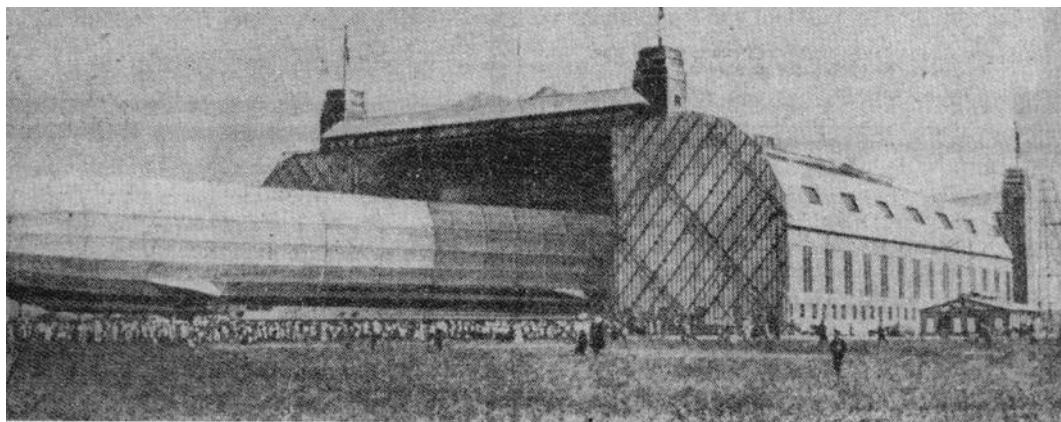

**Nr. 9 Zeppelinhalle mit Zeppelin**



**Nr. 10 Die "Schauflüge" lockten zahlreiche Zuschauer aus Hamburg an.**

**Nr. 11 (unten): Die 1891 angelegte Borsteler Rennbahn**





Nr. 12 (oben) Siedlung  
Stutzenkamp

Nr. 13 "Lehrersiedlung"  
am Ortleppweg



Nr. 14  
"Hochhäuser am Klotzenmoor"





Nr. 15 oben:  
Lindenallee  
Borsteler Chaussee/  
Ecke Köppenstraße



Nr. 16 Mitte:  
Borsteler Chaussee,  
Einweihung 1968

Nr. 17 unten:  
Papenreie im Bau





Nr. 18 oben:  
Papenreye nach  
der Fertigstel-  
lung 1994



Nr. 19 Mitte:  
Eröffnung des  
Terminal 1  
"Hamburg  
Airport"

Nr. 20 unten:  
Laienspielkreis





Nr. 21 Der Singkreis auf der Weihnachtsfeier des KV

Nr. 22 Protest gegen die Schließung der Bücherhalle, 1996



Nr. 23 unten links: Kriegerdenkmal

Nr. 24 unten rechts: bemalter Adler

