



Hamburg. Deine Perlen.
Integrierte Stadtteilentwicklung

Sozialmonitoring

Integrierte Stadtteilentwicklung

Anhang

Karten- und Tabellenband 2021

GEWOS

**Institut für Stadt-, Regional-
und Wohnforschung GmbH**

Fabian Maaß, Sandra Juraszovich, Lena Brune

Telefon +49(0)40 – 69712-0
Fax +49(0)40 – 69712-220
E-Mail info@gewos.de
Homepage www.gewos.de

Im Auftrag der Freien und Hansestadt Hamburg, vertreten durch:
Behörde für Stadtentwicklung und Wohnen
Amt für Wohnen, Stadterneuerung und Bodenordnung
Neuenfelder Straße 19
21109 Hamburg

Hamburg, Dezember 2021

Inhaltsverzeichnis

Inhaltsverzeichnis	- 2 -
Kartenverzeichnis	- 3 -
Tabellenverzeichnis	- 4 -
Karten.....	- 6 -
Tabellen.....	- 28 -
Entwicklung der Statistischen Gebiete im Zeitverlauf	- 42 -
Indizes auf Ebene der statistischen Gebiete	- 68 -
Indikatoren auf Ebene der statistischen Gebiete (z-Werte)	- 86 -

Kartenverzeichnis

Karte 1	Sozialmonitoring-Bericht 2021: Gesamtindex.....	- 7 -
Karte 2	Sozialmonitoring-Bericht 2020: Gesamtindex.....	- 8 -
Karte 3	Sozialmonitoring-Bericht 2021: Gesamtindex und Fördergebiete der Integrierten Stadtteilentwicklung.....	- 9 -
Karte 4	Sozialmonitoring-Bericht 2021: Statusindex	- 10 -
Karte 5	Sozialmonitoring-Bericht 2021: Räumliche Cluster statusniedriger Statistischer Gebiete	- 11 -
Karte 6	Sozialmonitoring-Bericht 2021: Statistische Gebiete mit Wechsel der Statusindexklasse von 2020 auf 2021	- 12 -
Karte 7	Sozialmonitoring-Bericht 2021: Statuswechsel innerhalb der räumlichen Cluster.....	- 13 -
Karte 8	Sozialmonitoring-Bericht 2021: Längerfristige Entwicklung statusniedriger Statistischer Gebiete im Zeitverlauf 2013-2021	- 14 -
Karte 9	Sozialmonitoring-Bericht 2021: Dynamikindex.....	- 15 -
Karte 10	Sozialmonitoring-Bericht 2021: Anteil der unter 18-Jährigen an der Gesamtbevölkerung	- 16 -
Karte 11	Sozialmonitoring-Bericht 2021: Anteil der 65-Jährigen und älteren an der Gesamtbevölkerung	- 17 -
Karte 12	Sozialmonitoring-Bericht 2021: Kinder und Jugendliche mit Migrationshintergrund.....	- 18 -
Karte 13	Sozialmonitoring-Bericht 2021: Kinder von Alleinerziehenden.....	- 19 -
Karte 14	Sozialmonitoring-Bericht 2021: SGB-II-Empfänger/-innen.....	- 20 -
Karte 15	Sozialmonitoring-Bericht 2021: SGB-II-Empfänger/-innen und Empfänger/innen nach AsylbLG	- 21 -
Karte 16	Sozialmonitoring-Bericht 2021: Arbeitslose (SGB II).....	- 22 -
Karte 17	Sozialmonitoring-Bericht 2021: Kinder in Mindestsicherung (SGB II) ...	- 23 -
Karte 18	Sozialmonitoring-Bericht 2021: Mindestsicherung im Alter (SGB XII) ...	- 24 -
Karte 19	Sozialmonitoring-Bericht 2021: Schulabschlüsse	- 25 -
Karte 20	Sozialmonitoring-Bericht 2021: Wanderungssaldo je 100 Einwohner/-innen	- 26 -
Karte 21	Sozialmonitoring-Bericht 2021: Wanderungsvolumen je 100 Einwohner/- innen	- 27 -

Tabellenverzeichnis

Tabelle 1 Neue und nicht berücksichtigte Statistische Gebiete 2021	- 28 -
Tabelle 2 Anzahl der Statistischen Gebiete nach Gesamtindexklassen 2021	- 28 -
Tabelle 3 Gesamtindex und Verteilung der Statistischen Gebiete 2021 (Hamburg gesamt)	- 28 -
Tabelle 4 Gesamtindex und Verteilung der Einwohnerzahl 2021 (Hamburg gesamt)	- 29 -
Tabelle 5 Gesamtindex und Verteilung der Einwohnerzahl 2021 (Bezirk Hamburg- Mitte).....	- 29 -
Tabelle 6 Gesamtindex und Verteilung der Einwohnerzahl 2021 (Bezirk Altona)....	- 29 -
Tabelle 7 Gesamtindex und Verteilung der Einwohnerzahl 2021 (Bezirk Eimsbüttel)	- 30 -
Tabelle 8 Gesamtindex und Verteilung der Einwohnerzahl 2021 (Bezirk Hamburg- Nord).....	- 30 -
Tabelle 9 Gesamtindex und Verteilung der Einwohnerzahl 2021 (Bezirk Wandsbek)	- 30 -
Tabelle 10 Gesamtindex und Verteilung der Einwohnerzahl 2021 (Bezirk Bergedorf)	- 31 -
Tabelle 11 Gesamtindex und Verteilung der Einwohnerzahl 2021 (Bezirk Harburg)-	31 -
Tabelle 12 Gesamtindex 2020 und 2021: Anzahl der Statistischen Gebiete nach Gesamtindexklassen	- 31 -
Tabelle 13 Gesamtindex 2020 und 2021: Anteil der Statistischen Gebiete nach Gesamtindexklassen (in %).....	- 32 -
Tabelle 14 Wertebereich für die Statussumme 2021 (31.12.2020)	- 32 -
Tabelle 15 Zuordnung der im letzten Jahr nicht berücksichtigten Statistischen Gebiete zu Statusindexklassen.....	- 32 -
Tabelle 16 Statusindex 2018 bis 2021: Anzahl und Anteil der Statistischen Gebiete nach Statusindexklassen.....	- 32 -
Tabelle 17 Statusindex 2018 bis 2021: Verteilung der Einwohnerzahlen	- 33 -
Tabelle 18 Statistische Gebiete mit einem höheren Statusindex in 2021 als 2020 (nur statusniedrige Statistische Gebiete 2020)	- 33 -
Tabelle 19 Statistische Gebiete mit einem niedrigeren Statusindex in 2021 als 2020 (nur statusniedrige Statistische Gebiete 2021)	- 34 -
Tabelle 20 Statistische Gebiete mit Statuswechsel differenziert nach Statusindexklassen 2021	- 34 -
Tabelle 21 Längerfristige Entwicklung statusniedriger Statistischer Gebiete im Zeitverlauf 2012-2021	- 35 -

Tabelle 22 Längerfristige Entwicklung aller Statistischen Gebiete im Zeitverlauf 2012-2021	- 35 -
Tabelle 23 Wertebereich für die Dynamiksumme 2021 (31.12.2020).....	- 36 -
Tabelle 24 Zuordnung der im letzten Jahr nicht berücksichtigten Statistischen Gebiete zu Dynamikindexklassen	- 36 -
Tabelle 25 Statistische Gebiete mit einem niedrigen Status sowie einer negativen Dynamik in 2021	- 36 -
Tabelle 26 Statistische Gebiete mit einem sehr niedrigen Status sowie einer negativen Dynamik in 2021	- 36 -
Tabelle 27 Statistische Gebiete in Fördergebieten der Integrierten Stadtteilentwicklung nach Gesamtindexklassen 2021.....	- 37 -
Tabelle 28 Statistische Gebiete in Fördergebieten der Integrierten Stadtteilentwicklung: Anteil der Statistischen Gebiete nach Gesamtindex 2020 und 2021 (in %)	- 37 -
Tabelle 29 Statistische Gebiete in Fördergebieten der Integrierten Stadtteilentwicklung mit einem niedrigeren Statusindex 2021 im Vergleich zu 2020 (nur statusniedrige Statistische Gebiete 2021)	- 38 -
Tabelle 30 Statistische Gebiete in Fördergebieten der Integrierten Stadtteilentwicklung mit einem höheren Statusindex 2021 im Vergleich zu 2020 (nur statusniedrige Gebiete 2020)	- 38 -
Tabelle 31 Fördergebiete der Integrierten Stadtteilentwicklung: Gesamtindex und Verteilung der Einwohnerzahlen 2021	- 39 -
Tabelle 32 Aufmerksamkeitsindikatoren 2019 bis 2021	- 39 -
Tabelle 33 Mittelwerte und Standardabweichungen differenziert nach Statusindexklassen	- 40 -

A Karten und Tabellenanhang

A 1 Karten

Karte 1 Sozialmonitoring-Bericht 2021: Gesamtindex

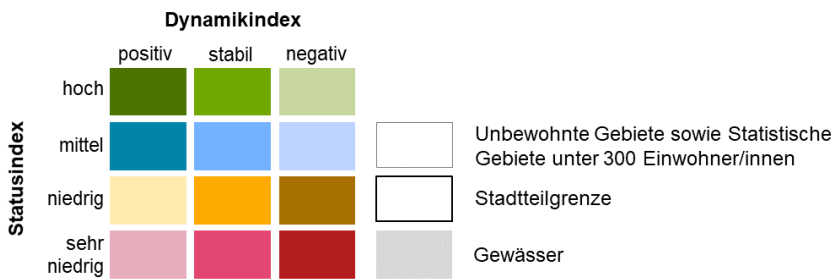
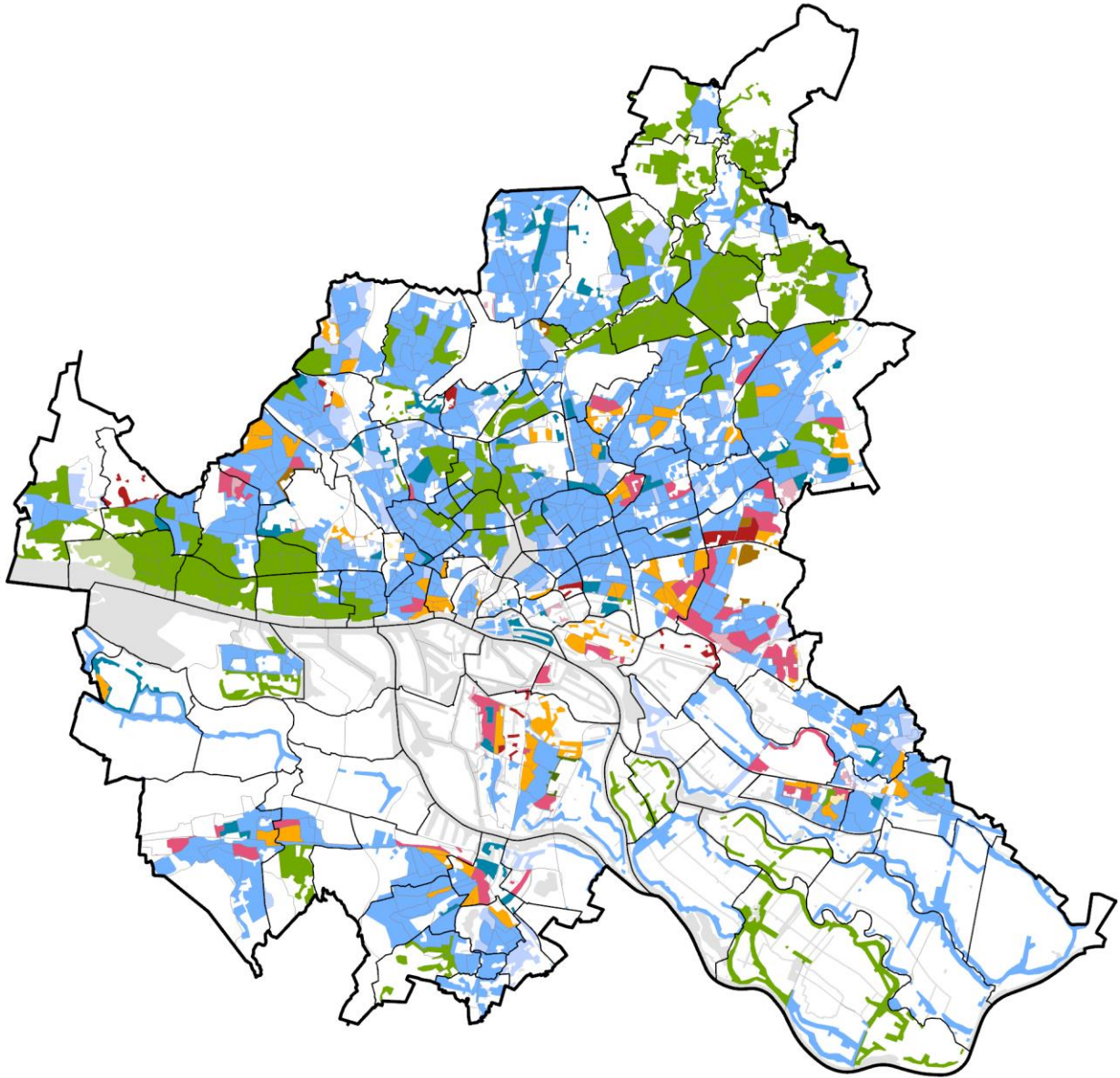

Datenquelle:
Statistikamt Nord, IfBQ Hamburg
Stand: 31.12.2020

Datenbearbeitung und Kartographie:
GEWOS GmbH

Karte 2 Sozialmonitoring-Bericht 2020: Gesamtindex

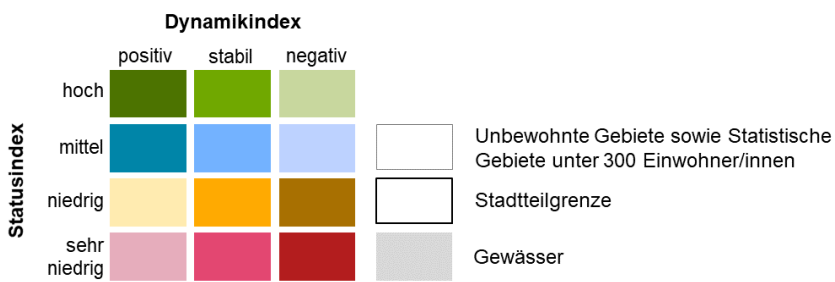
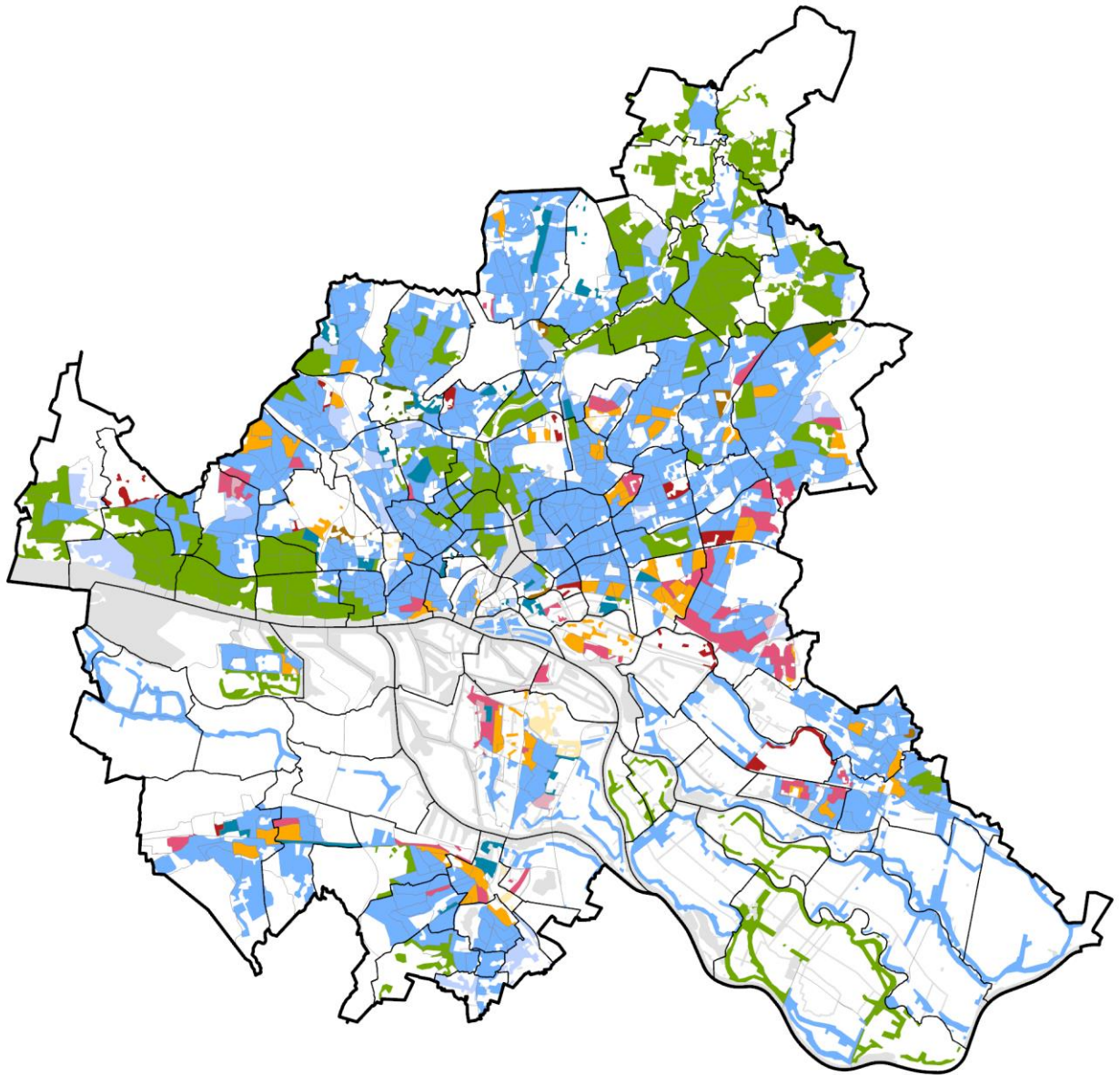

Datenquelle:
Statistikamt Nord, IfBQ Hamburg
Stand: 31.12.2020

Datenbearbeitung und Kartographie:
GEWOS GmbH

Karte 3 Sozialmonitoring-Bericht 2021: Gesamtindex und Fördergebiete der Integrierten Stadtteilentwicklung

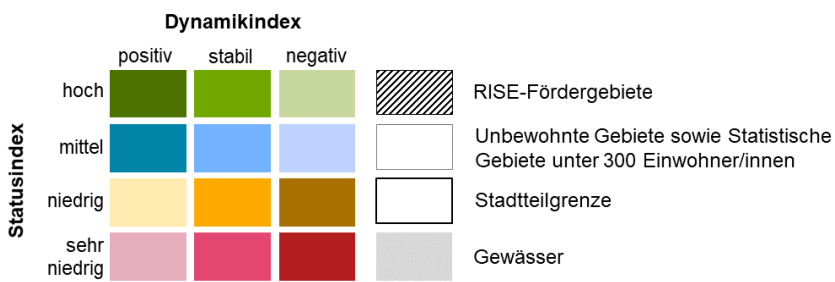
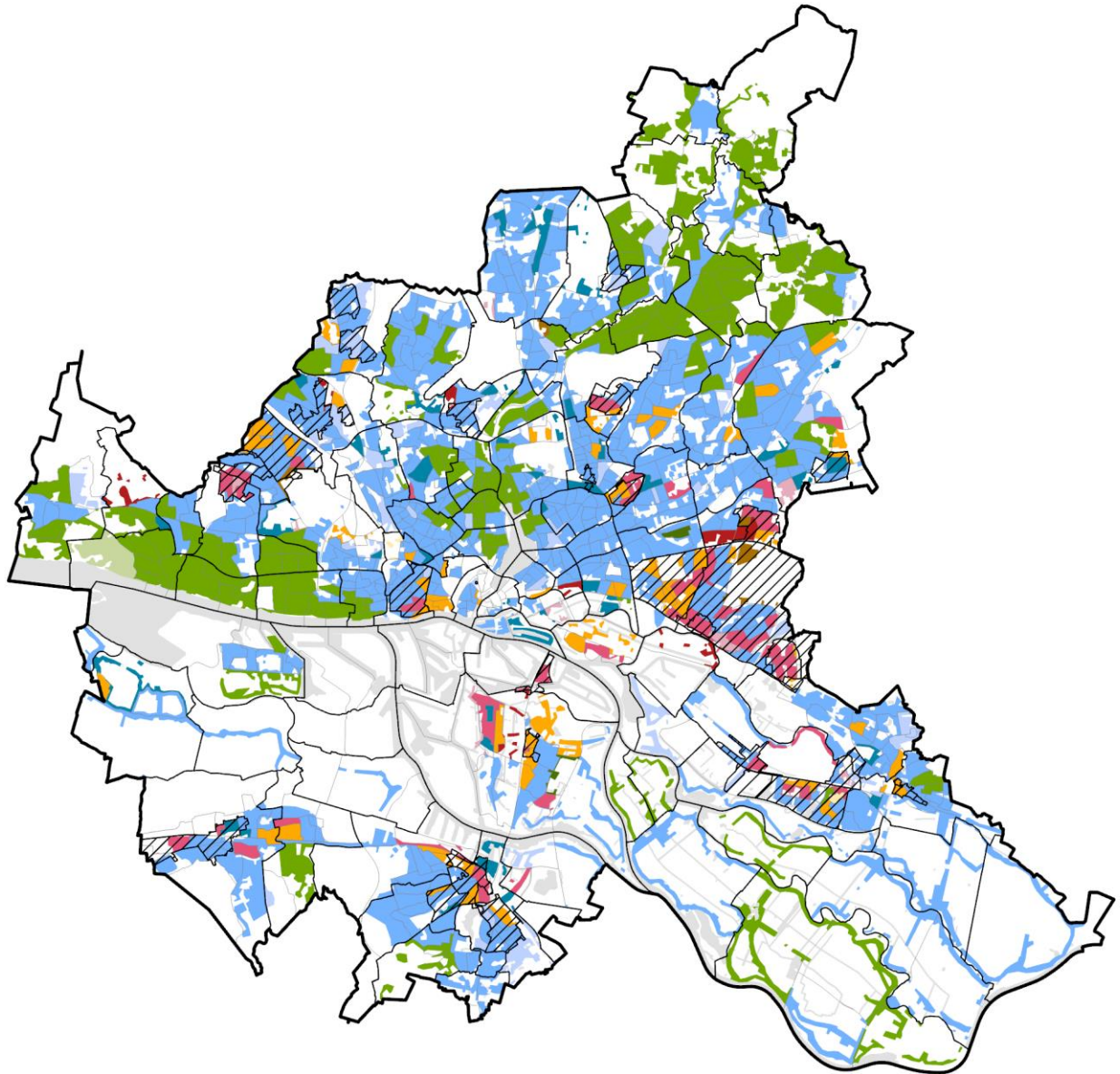



Datenquelle:
Statistikamt Nord, IfBQ Hamburg
Stand: 31.12.2020

Datenbearbeitung und Kartographie:
GEWOS GmbH

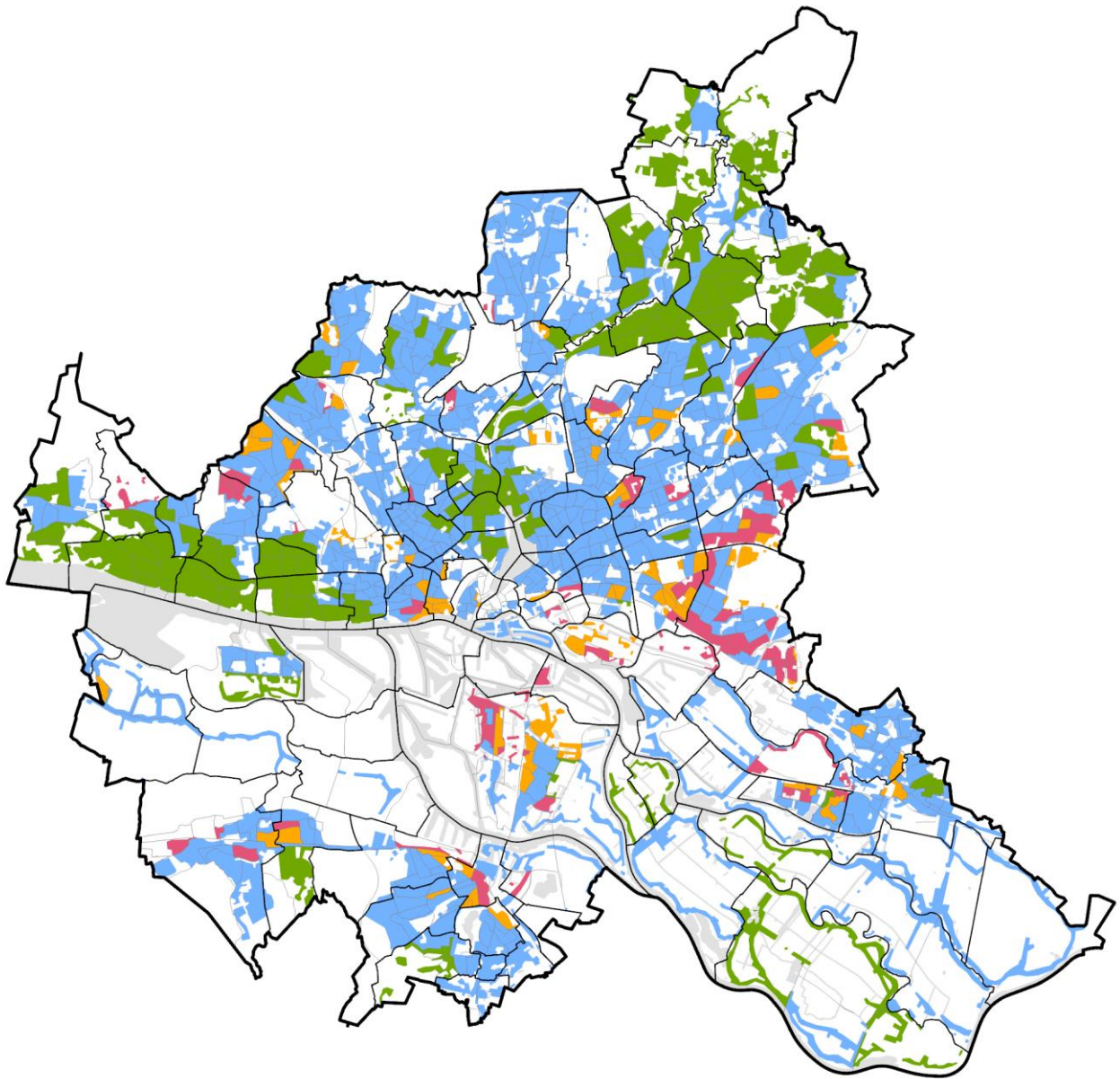
Karte 4 Sozialmonitoring-Bericht 2021: Statusindex



-  hoch
-  mittel
-  niedrig
-  sehr niedrig

-  Unbewohnte Gebiete sowie Statistische Gebiete unter 300 Einwohner/innen
-  Stadtteilgrenze
-  Gewässer

Datenquelle:
Statistikamt Nord, IfBQ Hamburg
Stand: 31.12.2020





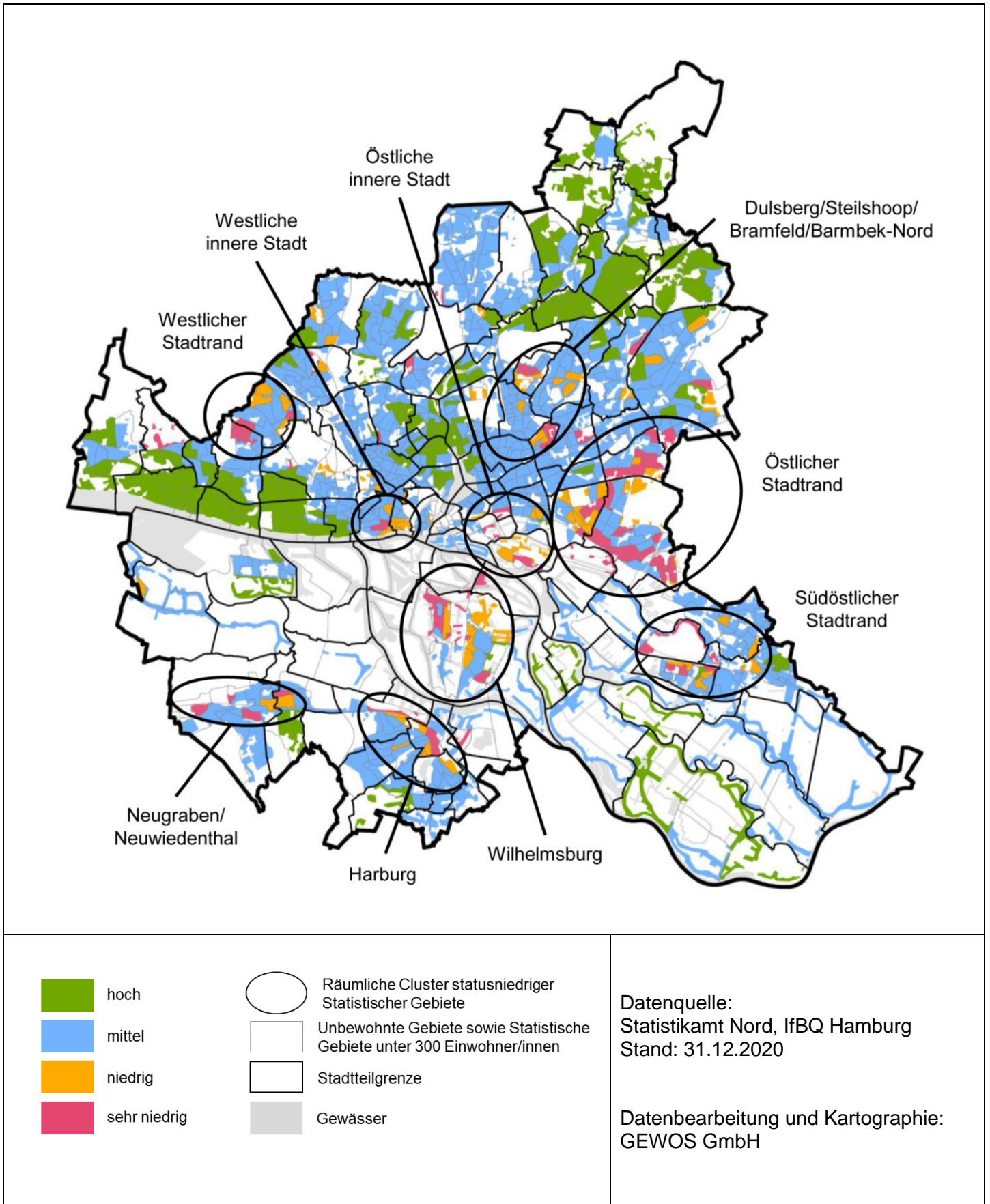

Datenbearbeitung und Kartographie:
GEWOS GmbH

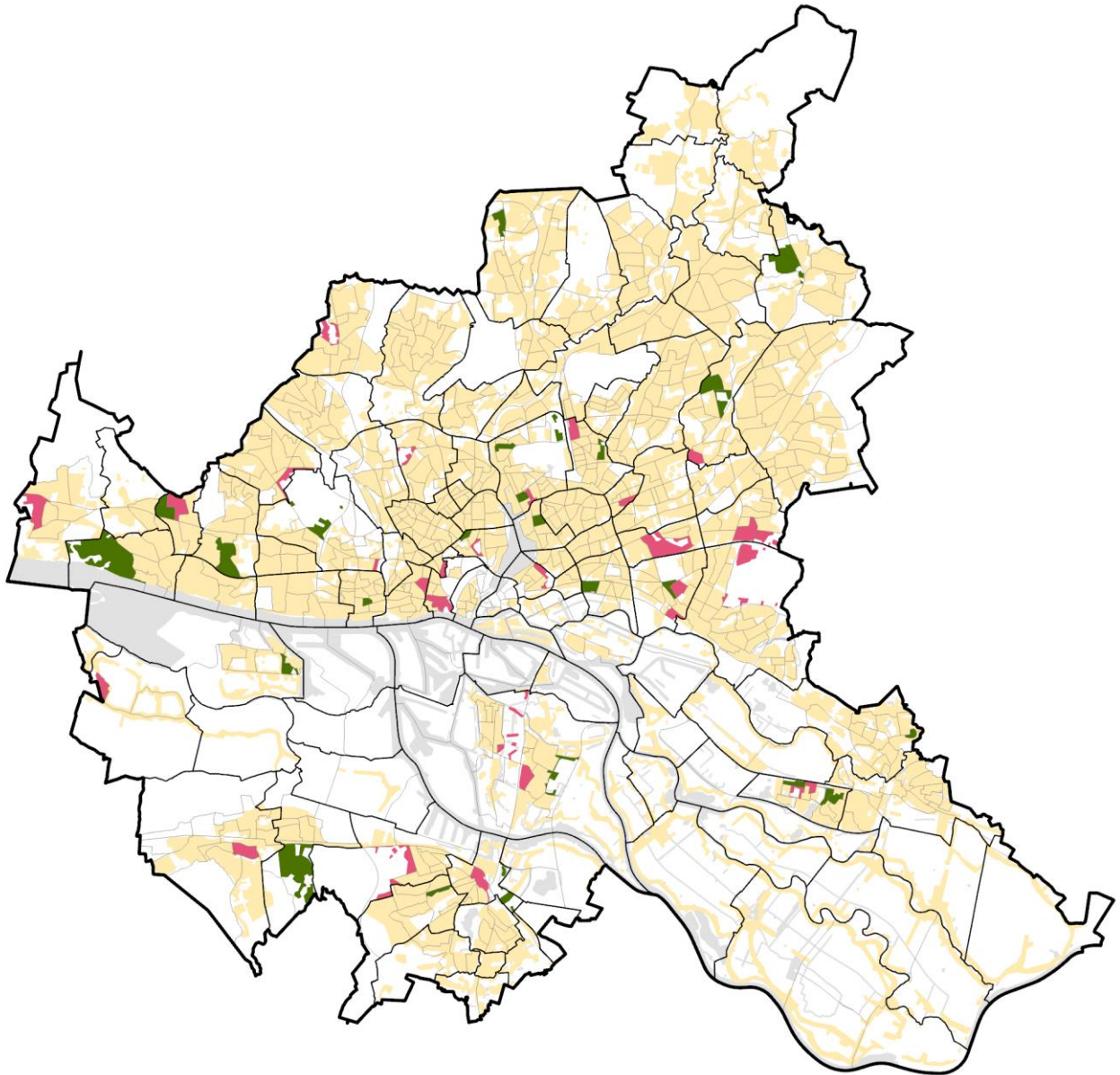
Karte 5 Sozialmonitoring-Bericht 2021: Räumliche Cluster statusniedriger Statistischer Gebiete



Karte 6 Sozialmonitoring-Bericht 2021: Statistische Gebiete mit Wechsel der Statusindexklasse von 2020 auf 2021



- | | | | |
|---|--------------------|---|---|
|  | höherer Status |  | Unbewohnte Gebiete sowie Statistische Gebiete unter 300 Einwohner/innen |
|  | unverändert |  | Stadtteilgrenze |
|  | niedrigerer Status |  | Gewässer |

Datenquelle:
Statistikamt Nord, IfBQ Hamburg
Stand: 31.12.2020





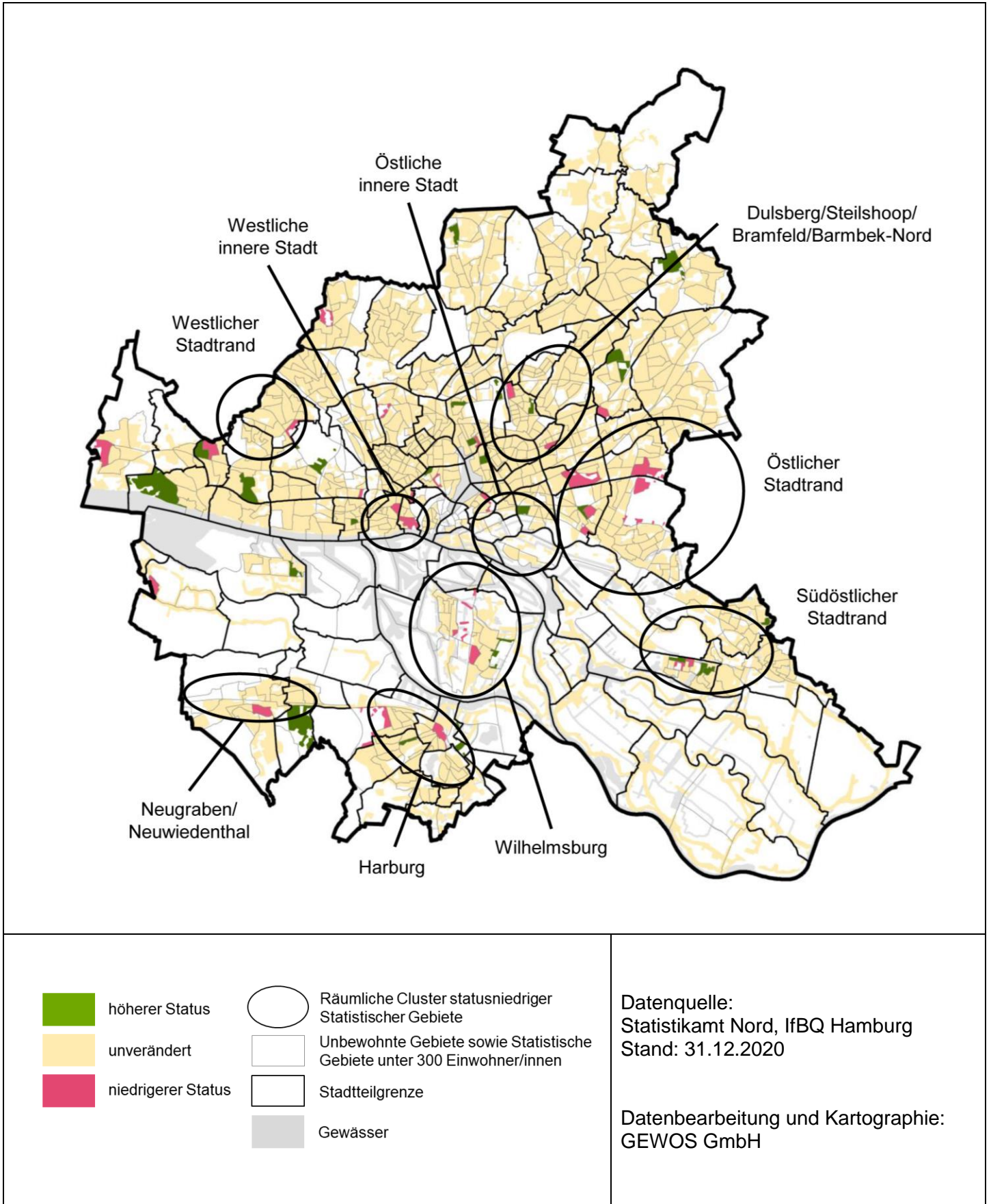





Datenbearbeitung und Kartographie:
GEWOS GmbH

Karte 7 Sozialmonitoring-Bericht 2021: Statuswechsel innerhalb der räumlichen Cluster statusniedriger Statistischer Gebiete



Karte 8 Sozialmonitoring-Bericht 2021: Längerfristige Entwicklung statusniedriger Statistischer Gebiete im Zeitverlauf 2013-2021



- | | |
|---|--|
|  tendenziell konstanter Status;
verglw. gleichmäßige Entwicklung |  Statistische Gebiete nie niedrig /
sehr niedrig oder ohne Daten |
|  tendenziell konstanter Status;
verglw. schwankende Entwicklung |  Unbewohnte Gebiete sowie Statistische
Gebiete unter 300 Einwohner/innen |
|  -tendenziell sinkender Status;
verglw. gleichmäßige Entwicklung |  Stadtteilgrenze |
|  -tendenziell sinkender Status;
verglw. schwankende Entwicklung |  Gewässer |
|  -tendenziell steigender Status;
verglw. gleichmäßige Entwicklung | |
|  -tendenziell steigender Status;
verglw. schwankende Entwicklung | |



Datenquelle:
Statistikamt Nord, IfBQ Hamburg
Stand: 31.12.2020

Datenbearbeitung und Kartographie:
GEWOS GmbH

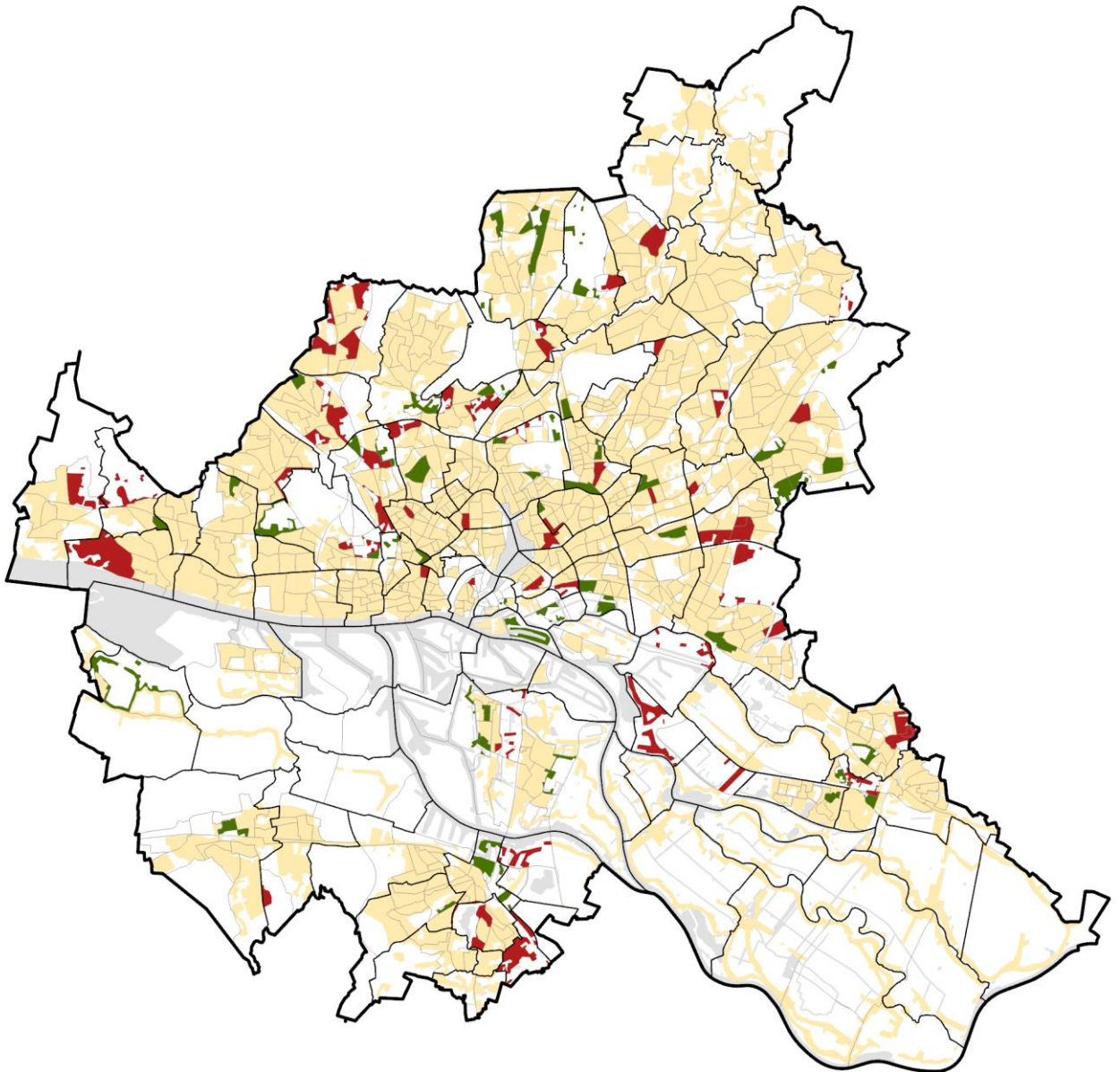
Karte 9 Sozialmonitoring-Bericht 2021: Dynamikindex



-  positiv
-  stabil
-  negativ

-  Unbewohnte Gebiete sowie Statistische Gebiete unter 300 Einwohner/innen
-  Stadtteilgrenze
-  Gewässer

Datenquelle:
Statistikamt Nord, IfBQ Hamburg
Stand: 31.12.2020

Datenbearbeitung und Kartographie:
GEWOS GmbH

Karte 10 Sozialmonitoring-Bericht 2021: Anteil der unter 18-Jährigen an der Gesamtbevölkerung

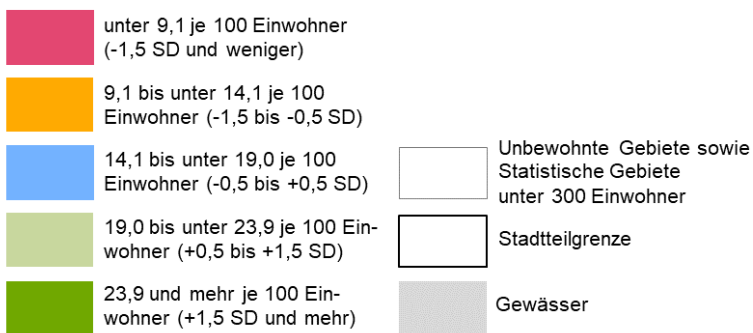
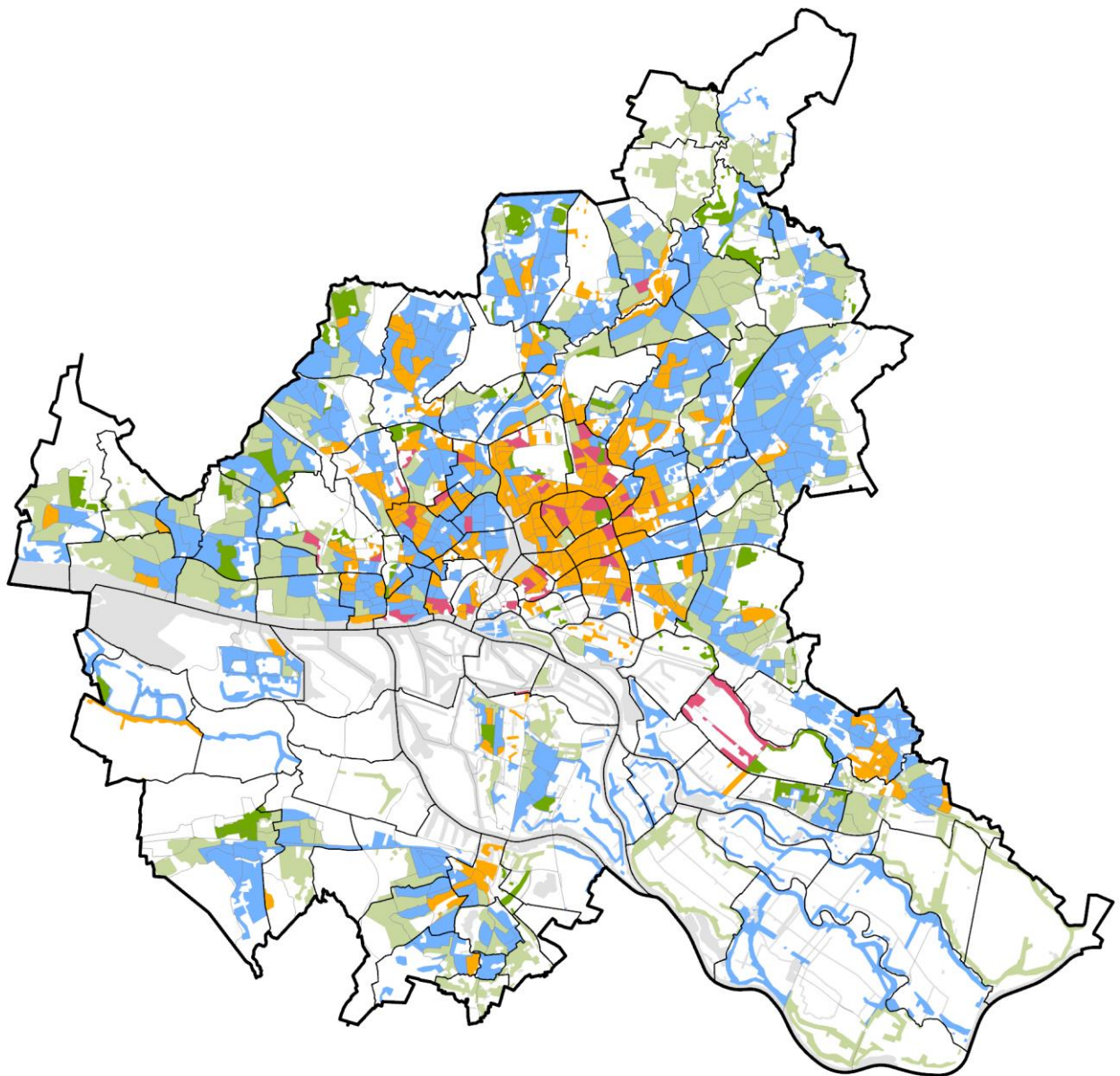

Datenquelle:
Statistikamt Nord
Stand: 31.12.2020

Datenbearbeitung und Kartographie:
GEWOS GmbH

Karte 11 Sozialmonitoring-Bericht 2021: Anteil der 65-Jährigen und älteren an der Gesamtbevölkerung

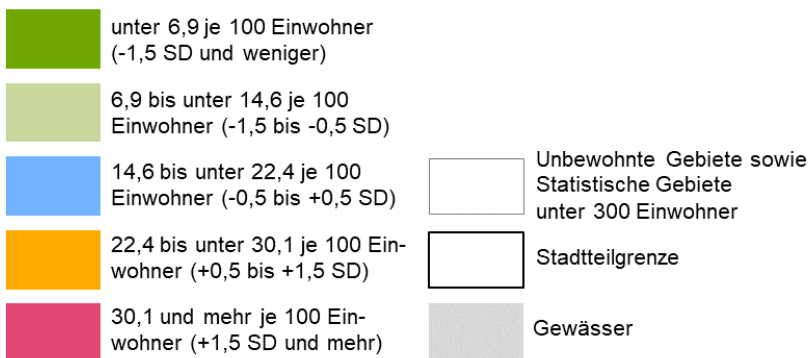
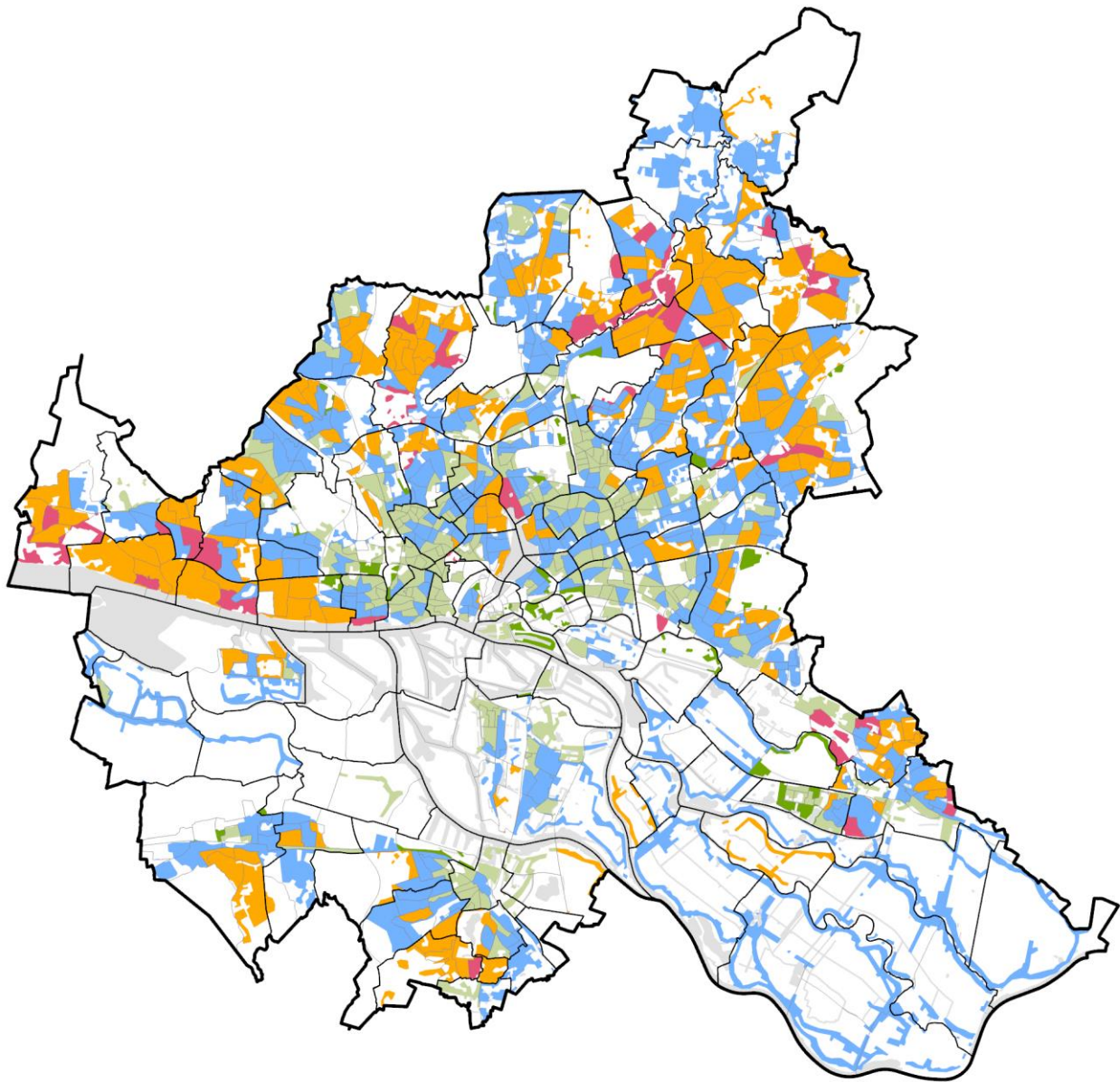

Datenquelle:
Statistikamt Nord
Stand: 31.12.2020

Datenbearbeitung und Kartographie:
GEWOS GmbH

Karte 12 Sozialmonitoring-Bericht 2021: Kinder und Jugendliche mit Migrationshintergrund

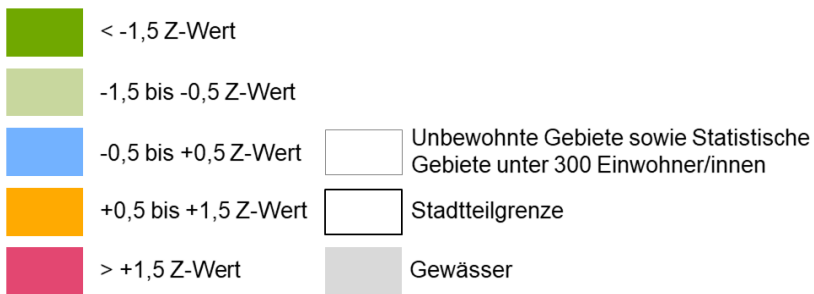
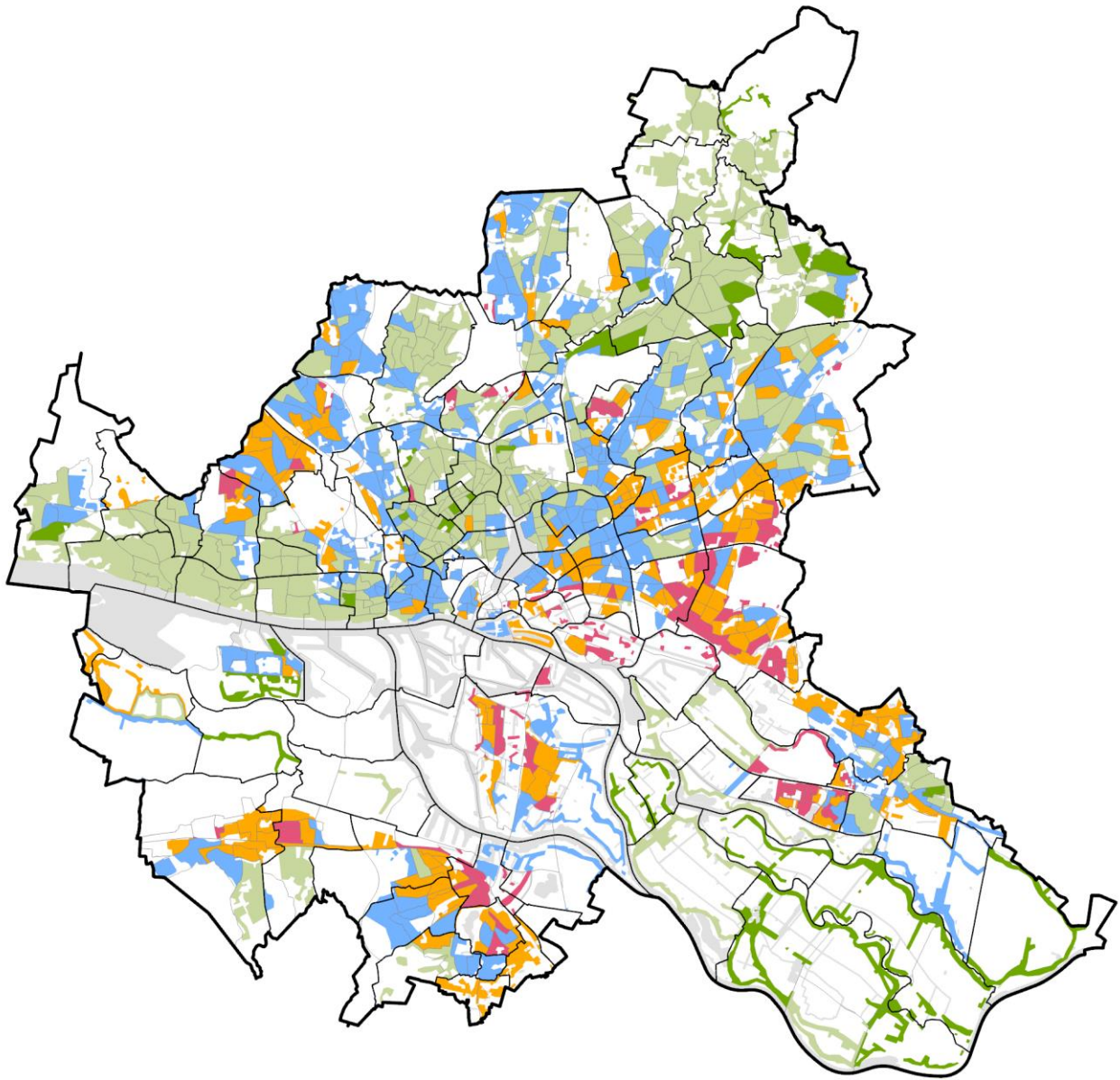

Datenquelle:
Statistikamt Nord
Stand: 31.12.2020

Datenbearbeitung und Kartographie:
GEWOS GmbH

Karte 13 Sozialmonitoring-Bericht 2021: Kinder von Alleinerziehenden

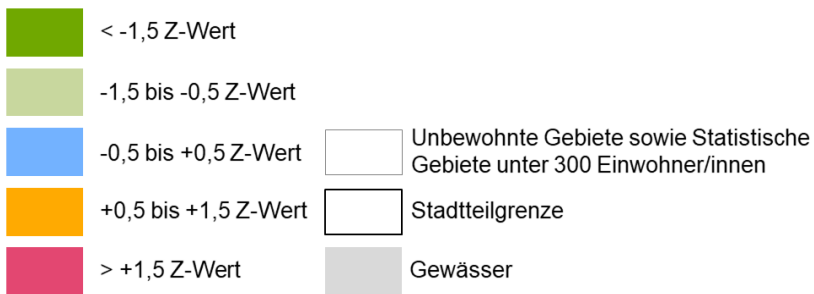
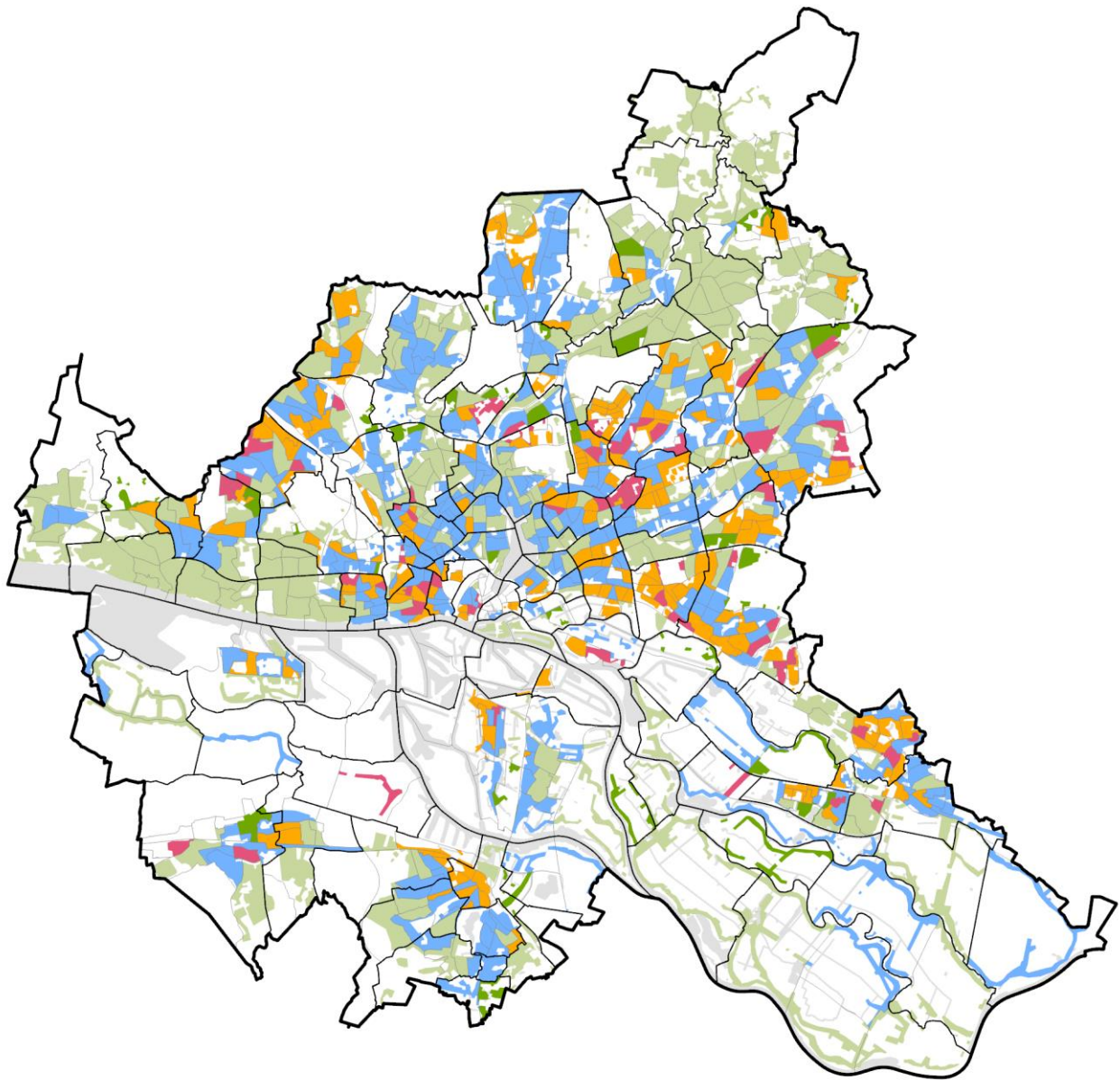

Datenquelle:
Statistikamt Nord
Stand: 31.12.2020

Datenbearbeitung und Kartographie:
GEWOS GmbH

Karte 14 Sozialmonitoring-Bericht 2021: SGB-II-Empfänger/-innen

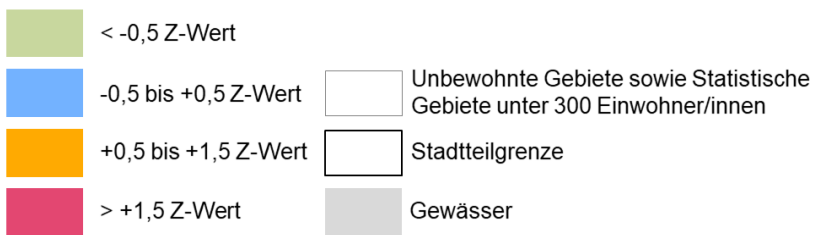
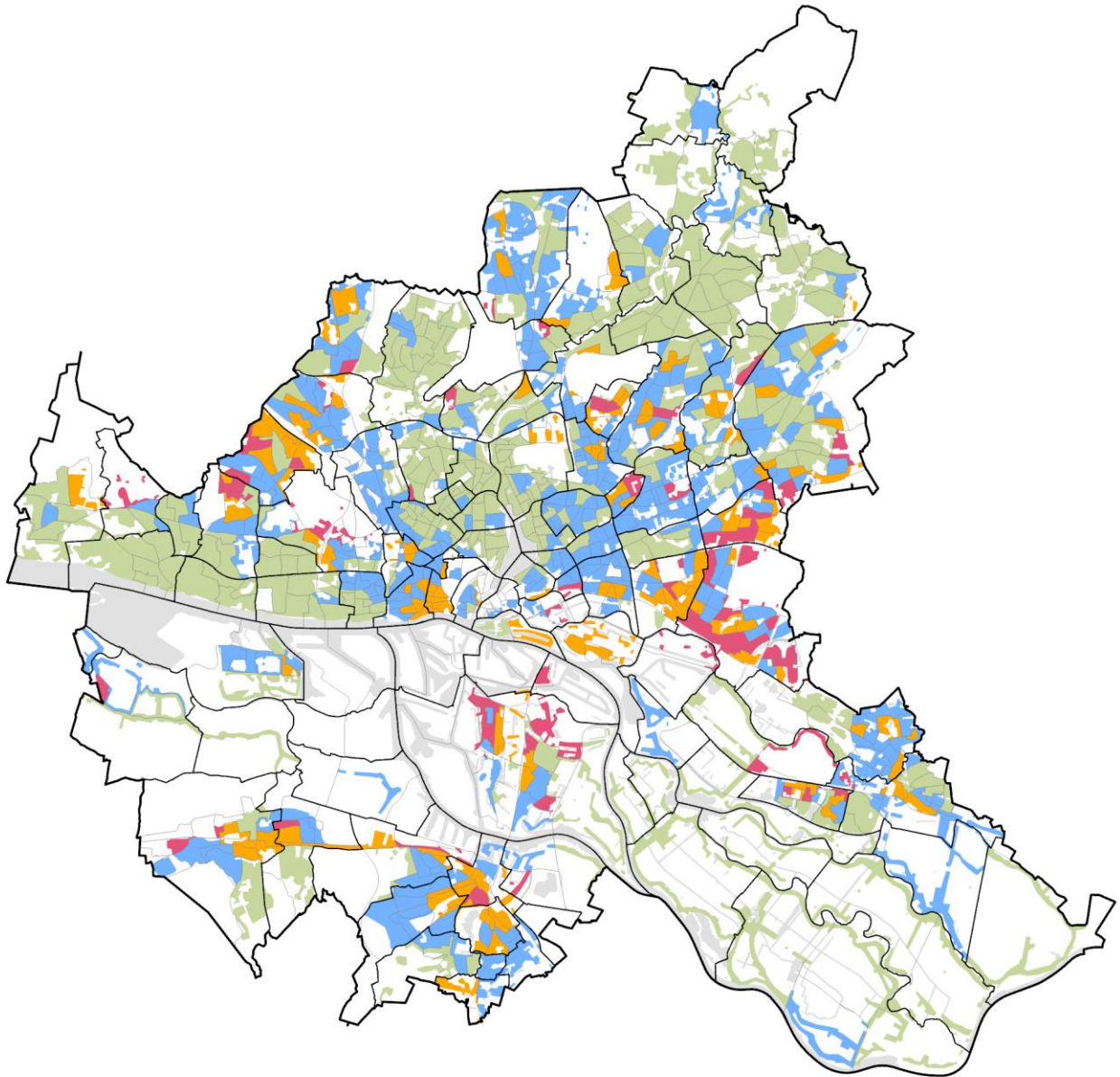

Datenquelle:
Statistikamt Nord
Stand: 31.12.2020

Datenbearbeitung und Kartographie:
GEWOS GmbH

Karte 15 Sozialmonitoring-Bericht 2021: SGB-II-Empfänger/-innen und Empfänger/-innen nach AsylbLG

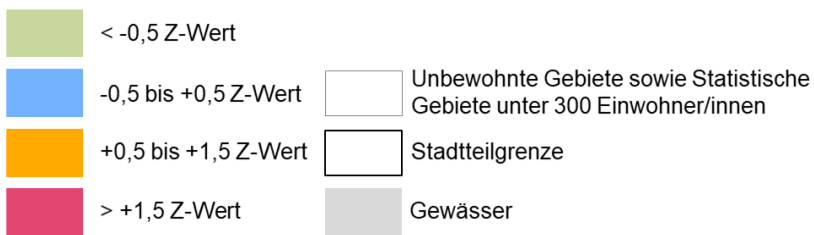
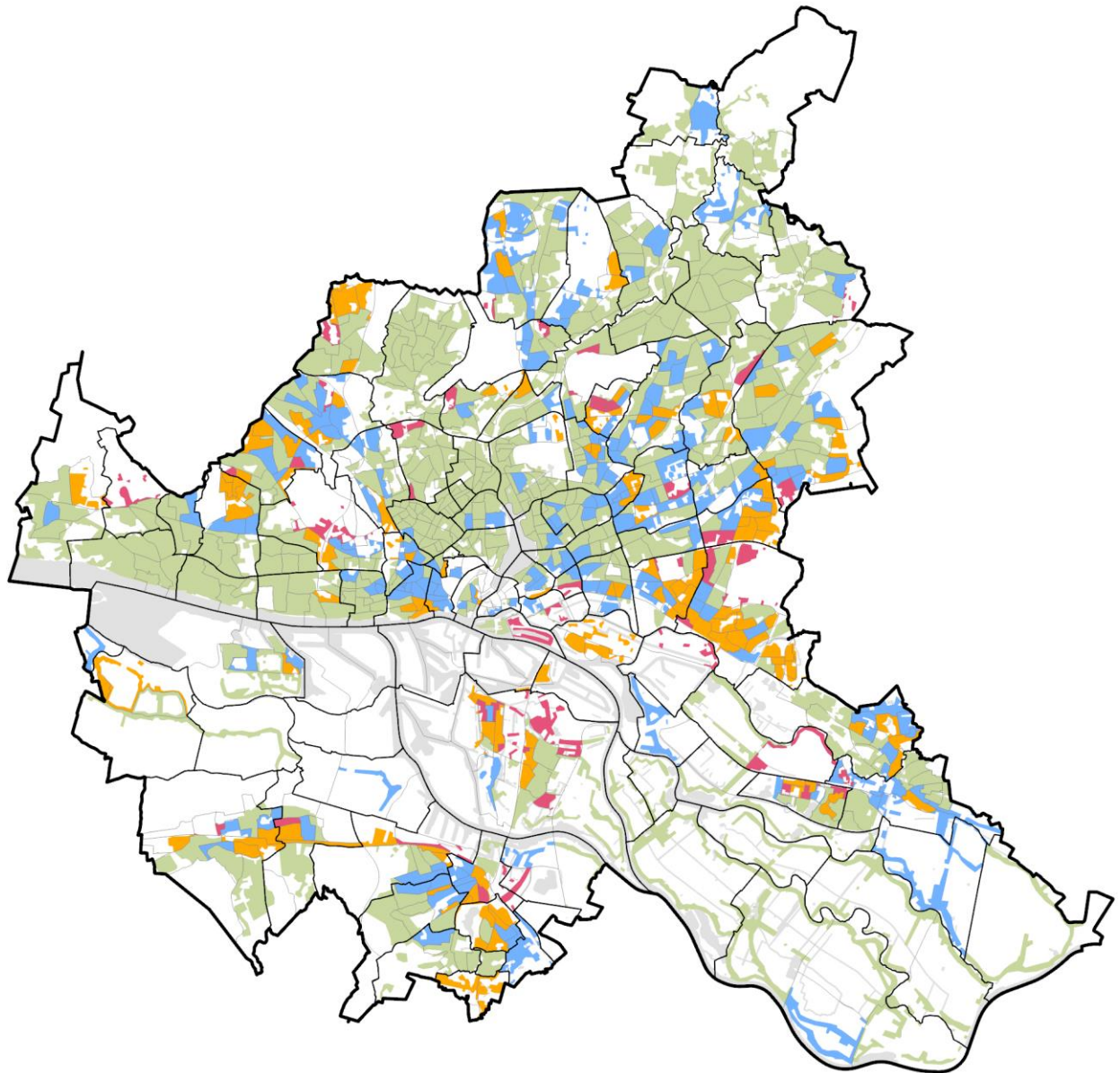

Datenquelle:
Statistikamt Nord
Stand: 31.12.2020

Datenbearbeitung und Kartographie:
GEWOS GmbH

Karte 16 Sozialmonitoring-Bericht 2021: Arbeitslose (SGB II)

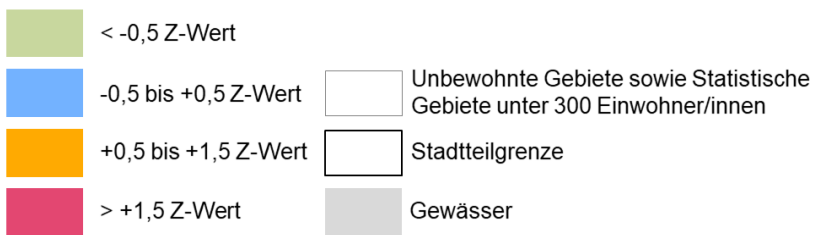
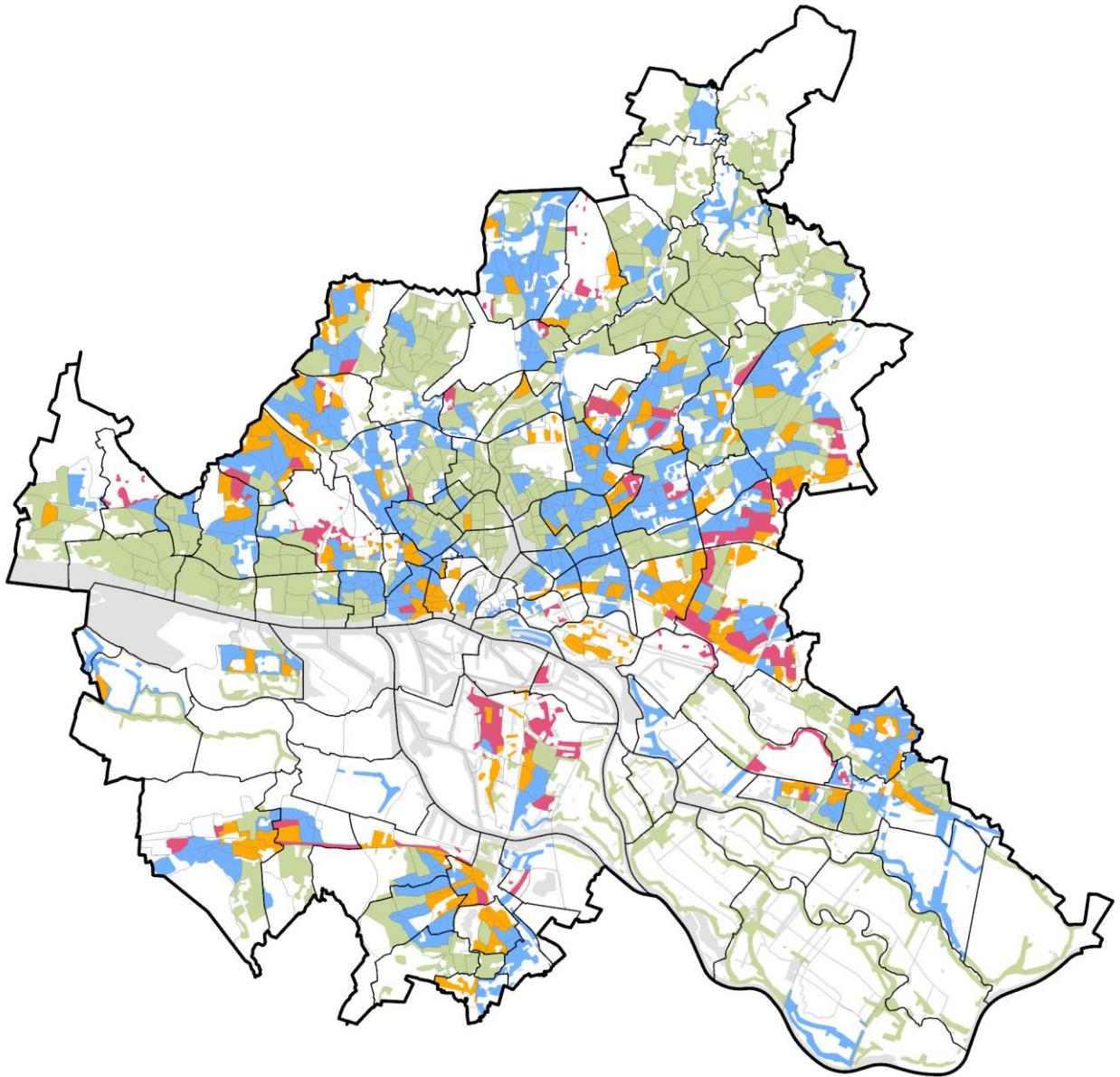

Datenquelle:
Statistikamt Nord
Stand: 31.12.2020

Datenbearbeitung und Kartographie:
GEWOS GmbH

Karte 17 Sozialmonitoring-Bericht 2021: Kinder in Mindestsicherung (SGB II)

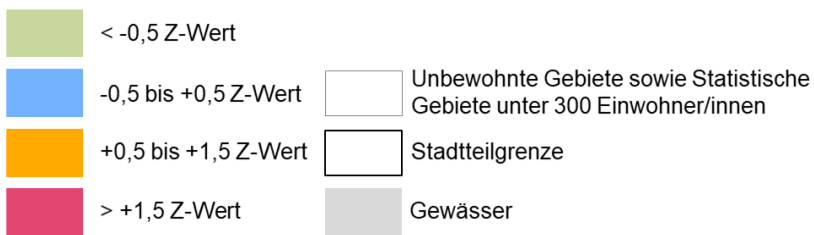
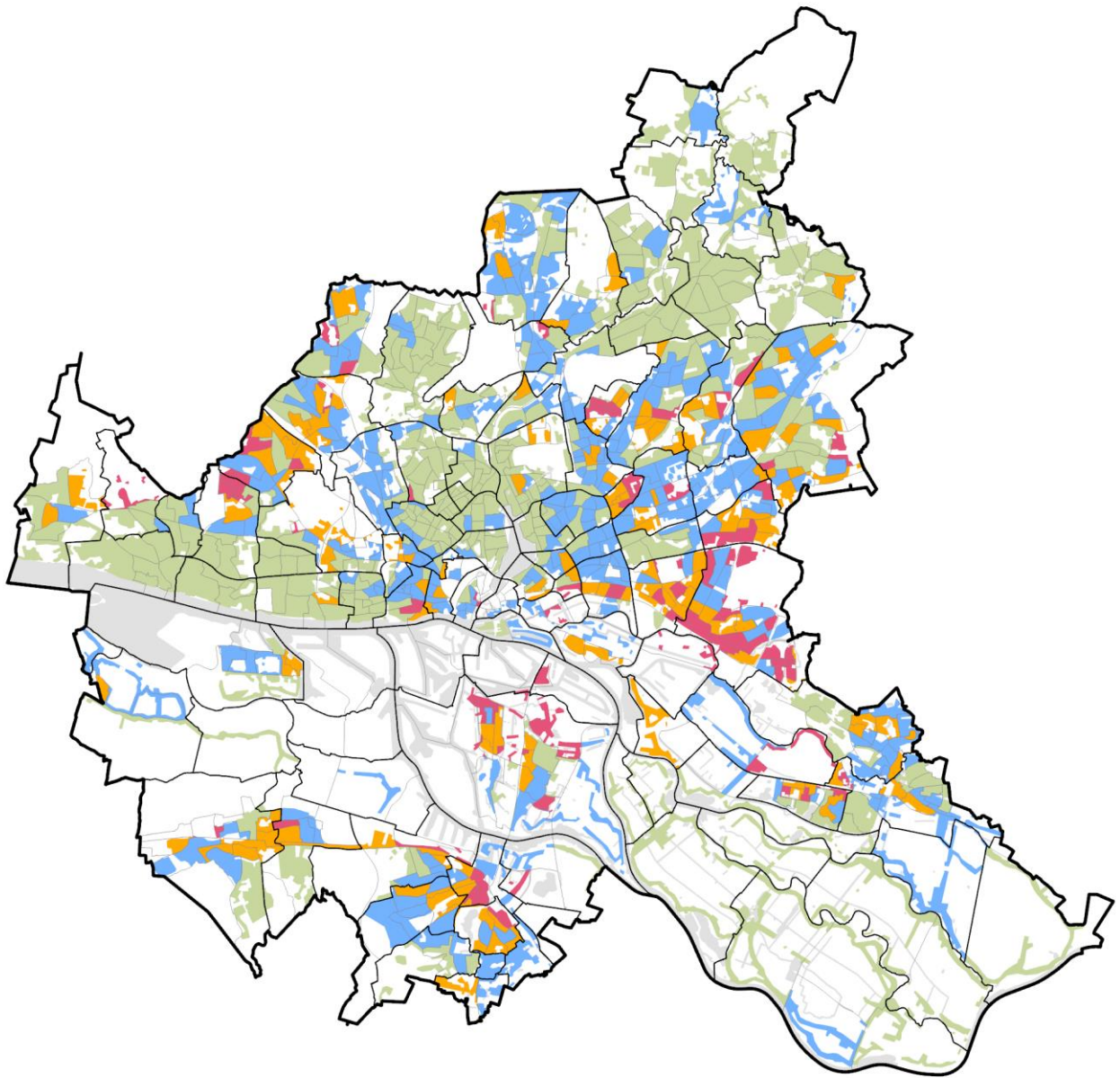

Datenquelle:
Statistikamt Nord
Stand: 31.12.2020

Datenbearbeitung und Kartographie:
GEWOS GmbH

Karte 18 Sozialmonitoring-Bericht 2021: Mindestsicherung im Alter (SGB XII)

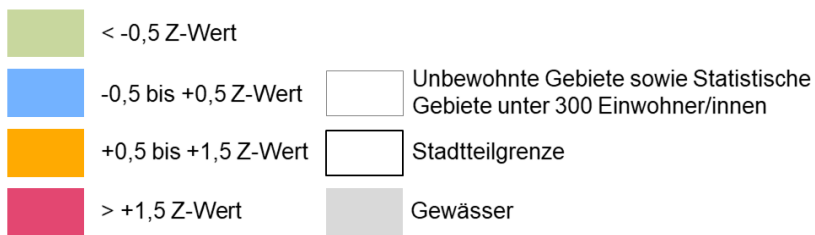
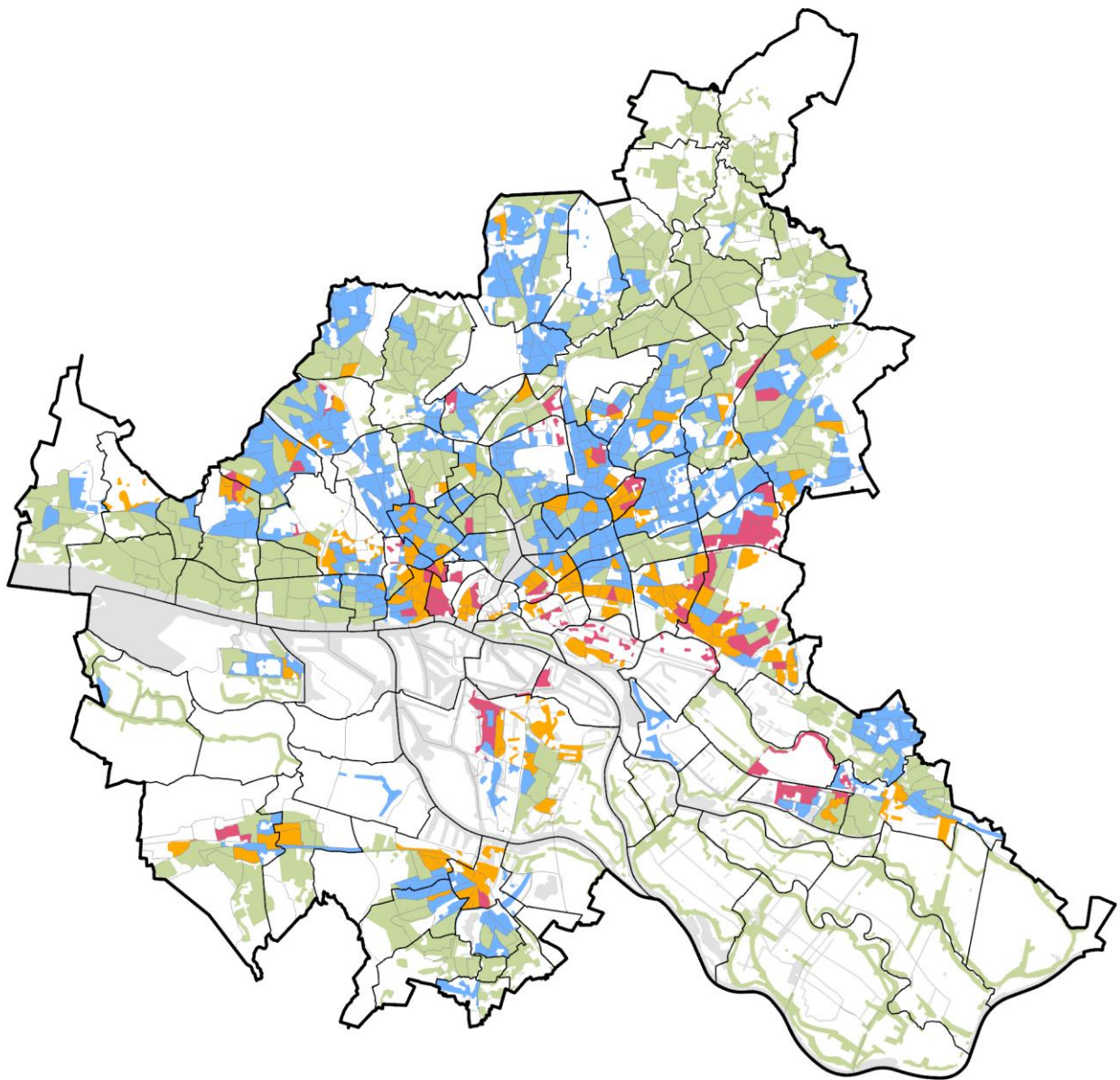

Datenquelle:
Statistikamt Nord
Stand: 31.12.2020

Datenbearbeitung und Kartographie:
GEWOS GmbH

Karte 19 Sozialmonitoring-Bericht 2021: Schulabschlüsse

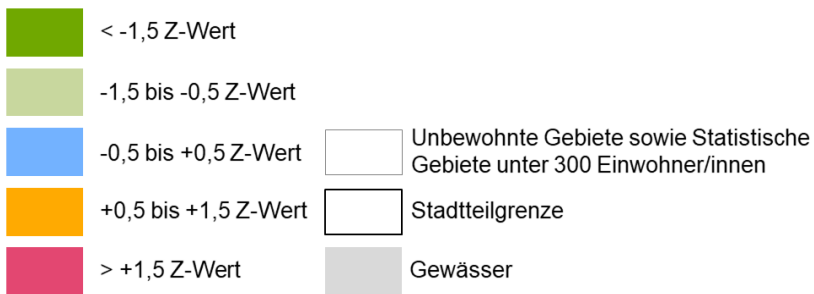
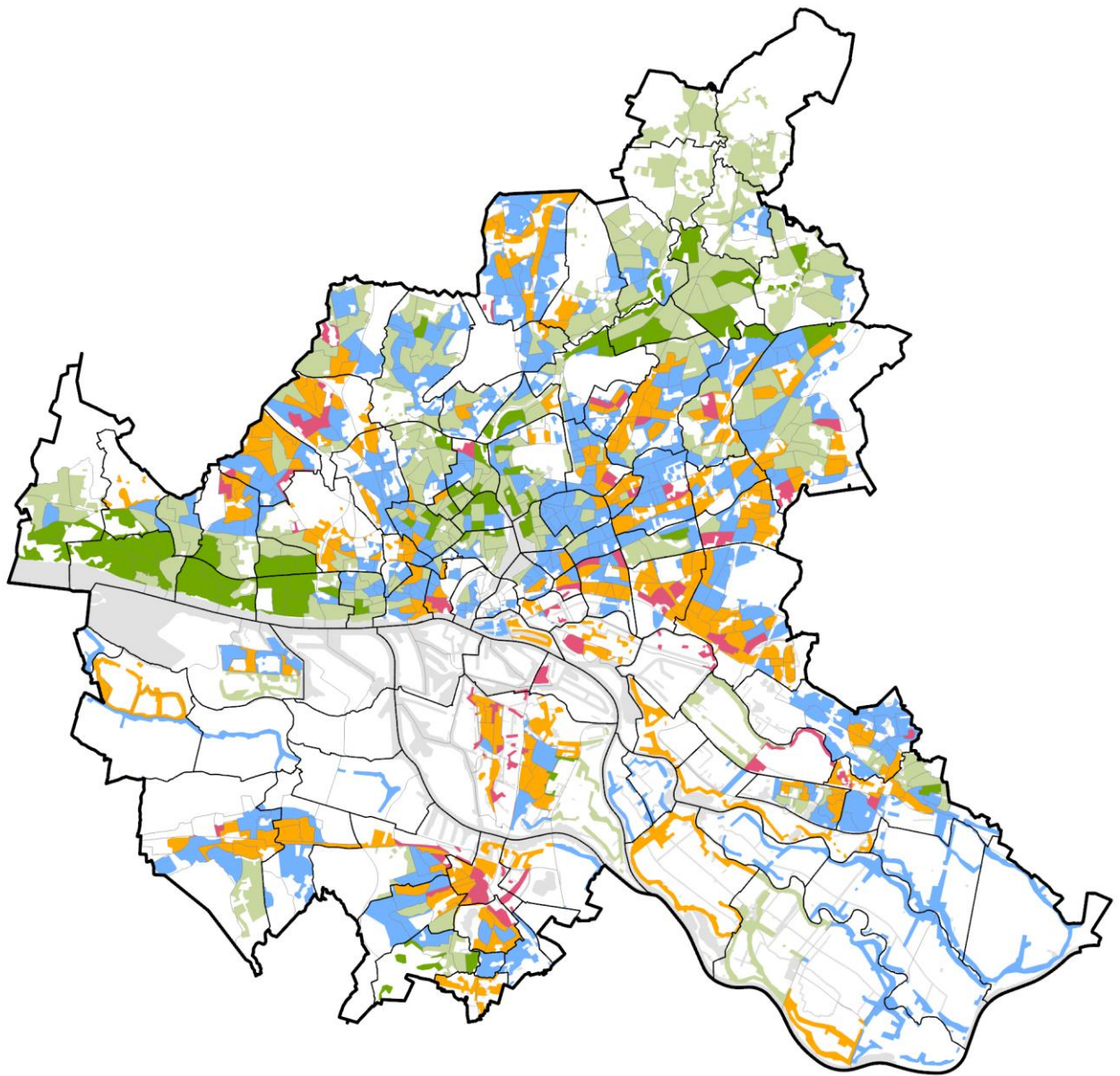

Datenquelle:
IfBQ Hamburg
Stand: 31.12.2020

Datenbearbeitung und Kartographie:
GEWOS GmbH

Karte 20 Sozialmonitoring-Bericht 2021: Wanderungssaldo je 100 Einwohner/-innen

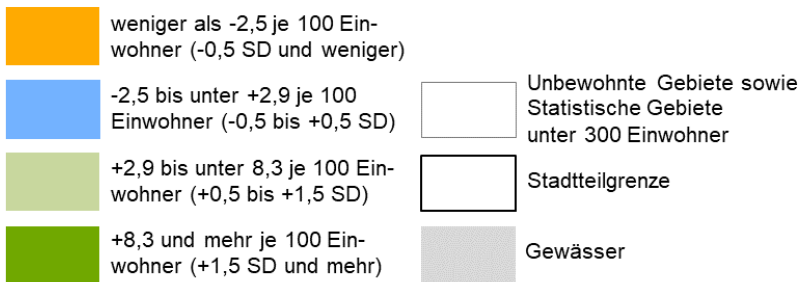
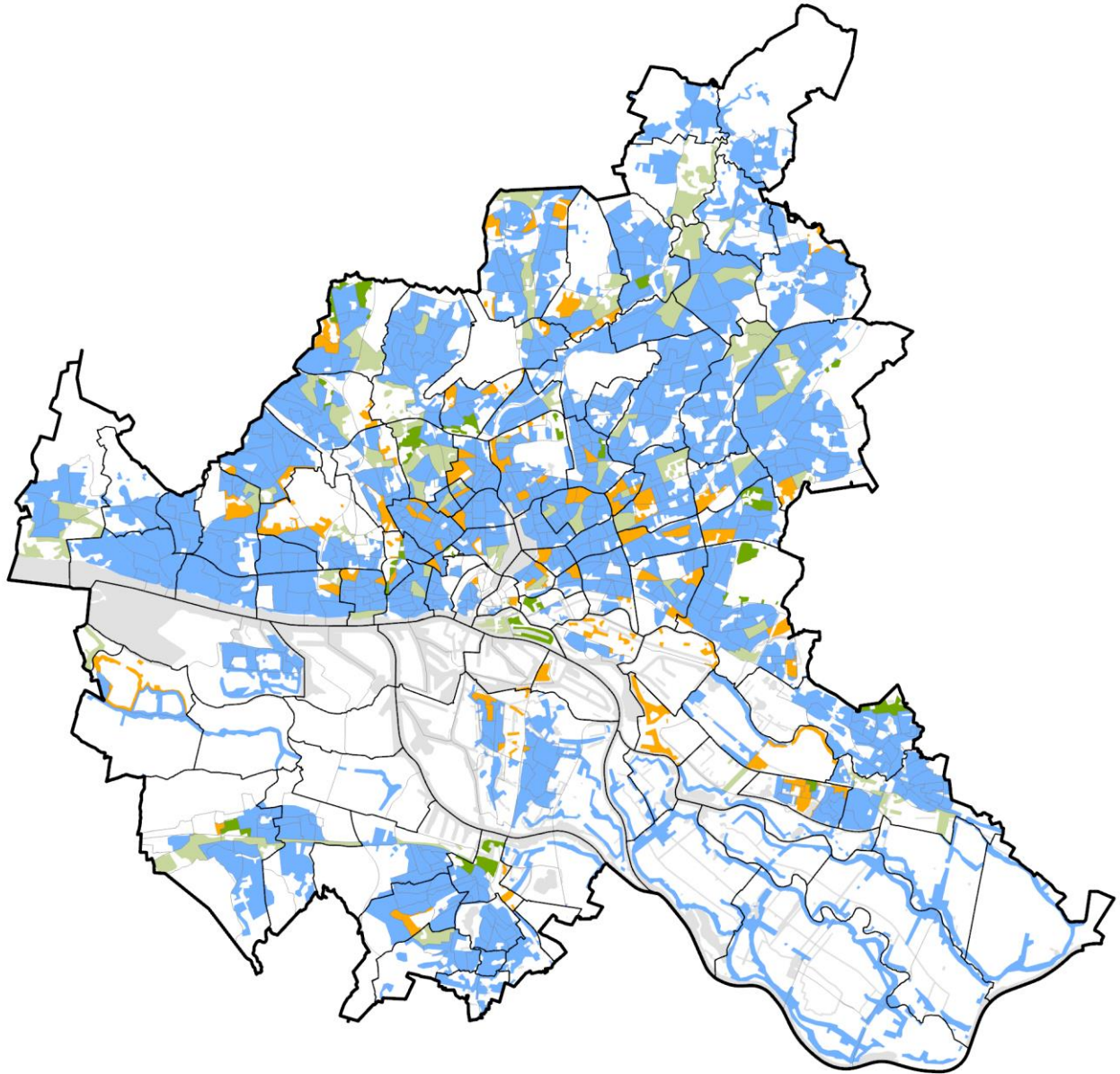

Datenquelle:
Statistikamt Nord
Stand: 31.12.2020

Datenbearbeitung und Kartographie:
GEWOS GmbH

Karte 21 Sozialmonitoring-Bericht 2021: Wanderungsvolumen je 100 Einwohner/-innen

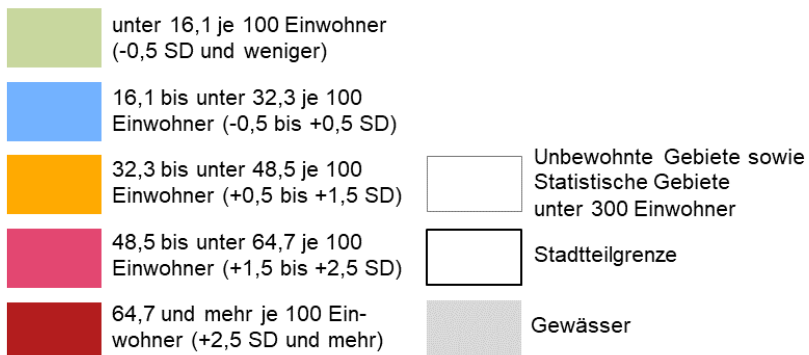
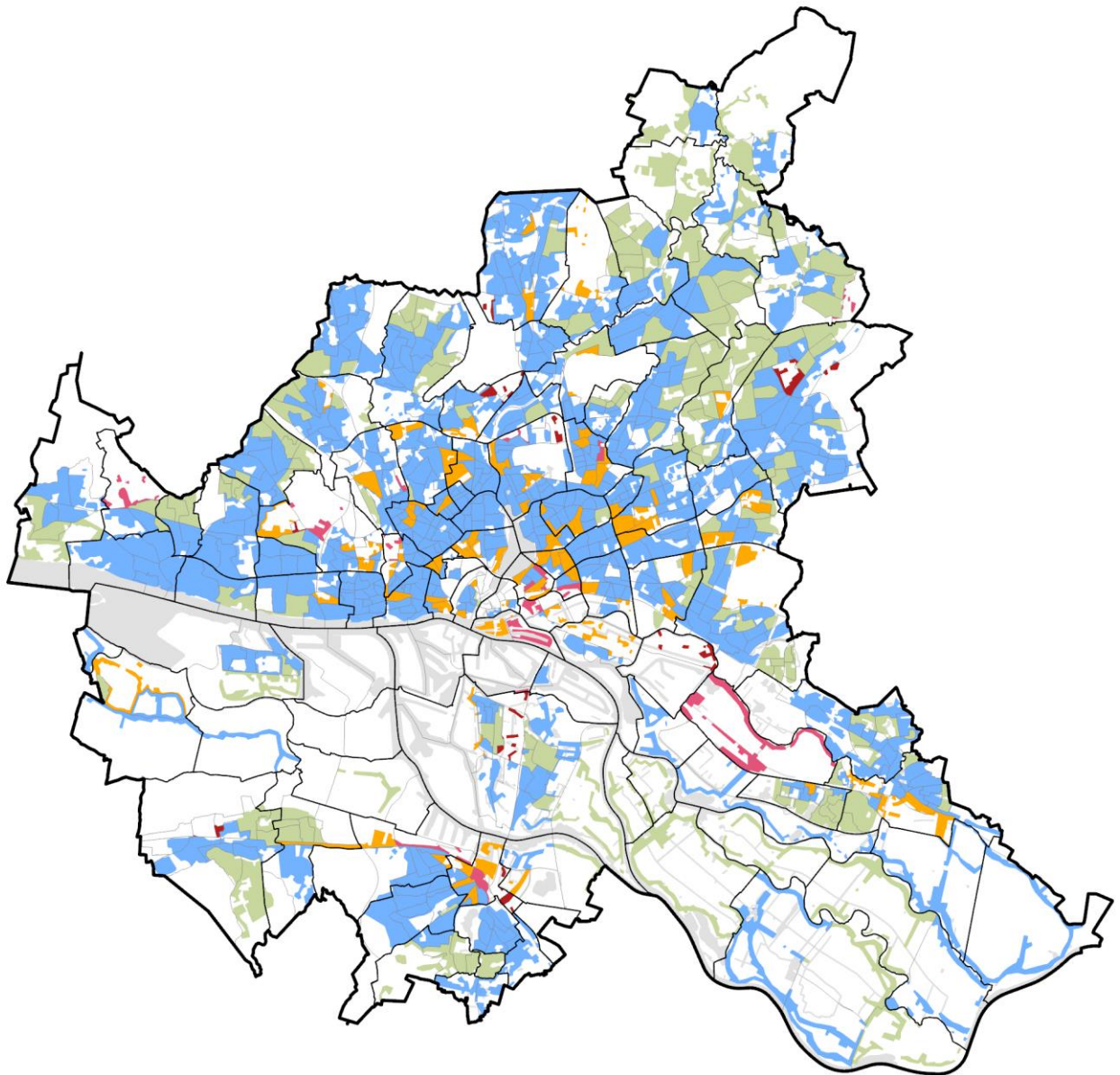

Datenquelle:
Statistikamt Nord
Stand: 31.12.2020

Datenbearbeitung und Kartographie:
GEWOS GmbH

A 2 Tabellen

Tabelle 1 Neue und nicht berücksichtigte Statistische Gebiete 2021

Berücksichtigung	Im Stadtteil	Statistisches Gebiet	Einwohner 31.12.2020
+ ergänzt	Lurup	028 015	316
+ ergänzt	Rahlstedt	074 004	395
+ ergänzt	Allermöhe	083 001	306

Tabelle 2 Anzahl der Statistischen Gebiete nach Gesamtindexklassen 2021

Gesamtindex 2021 (31.12.2020)		Dynamikindex			
		Positiv	Stabil	Negativ	Gesamt
Statusindex	Hoch	2	140	1	143
	Mittel	40	483	41	564
	Niedrig	2	65	4	71
	Sehr niedrig	8	59	8	75
Hamburg (853 Statistische Gebiete)		52	747	54	853

Tabelle 3 Gesamtindex und Verteilung der Statistischen Gebiete 2021 (Hamburg gesamt)

Gesamtindex 2021* (31.12.2020)		Dynamikindex			
		Positiv	Stabil	Negativ	Gesamt
Statusindex	Hoch	2	140	1	143
		0,2%	16,4%	0,1%	16,8%
	Mittel	40	483	41	564
		4,7%	56,6%	4,8%	66,1%
	Niedrig	2	65	4	71
		0,2%	7,6%	0,5%	8,3%
	Sehr niedrig	8	59	8	75
		0,9%	6,9%	0,9%	8,8%
Hamburg (853 Statistische Gebiete)		52	747	54	853
		6,1%	87,6%	6,3%	100,0%

*Rundungsbedingt kann die Summe der aufgeführten Einzelwerte von der ausgewiesenen Summe abweichen.

Tabelle 4 Gesamtindex und Verteilung der Einwohnerzahl 2021 (Hamburg gesamt)

Gesamtindex 2021* (31.12.2020)		Dynamikindex			
		Positiv	Stabil	Negativ	Gesamt
Statusindex	Hoch	1.357	273.024	2.219	276.600
		0,1%	14,4%	0,1%	14,6%
	Mittel	67.766	1.121.136	73.977	1.262.879
		3,6%	59,3%	3,9%	66,8%
	Niedrig	3.329	156.817	6.719	166.865
		0,2%	8,3%	0,4%	8,8%
	Sehr niedrig	14.835	156.867	13.827	185.529
		0,8%	8,3%	0,7%	9,8%
Hamburg (853 Statistische Gebiete)		87.287	1.707.844	96.742	1.891.873
		4,6%	90,3%	5,1%	100,0%

*Rundungsbedingt kann die Summe der aufgeführten Einzelwerte von der ausgewiesenen Summe abweichen.

Tabelle 5 Gesamtindex und Verteilung der Einwohnerzahl 2021 (Bezirk Hamburg-Mitte)

Gesamtindex 2021* (31.12.2020)		Dynamikindex			
		Positiv	Stabil	Negativ	Gesamt
Statusindex	Hoch	403	2.499	0	2.902
		0,1%	0,9%	0,0%	1,0%
	Mittel	12.271	127.671	3.541	143.483
		4,2%	43,7%	1,2%	49,1%
	Niedrig	0	57.430	3.090	60.520
		0,0%	19,6%	1,1%	20,7%
	Sehr niedrig	6.260	73.169	6.004	85.433
		2,1%	25,0%	2,1%	29,2%
Hamburg-Mitte (126 Statistische Gebiete)		18.934	260.769	12.635	292.338
		6,5%	89,2%	4,3%	100,0%

*Rundungsbedingt kann die Summe der aufgeführten Einzelwerte von der ausgewiesenen Summe abweichen.

Tabelle 6 Gesamtindex und Verteilung der Einwohnerzahl 2021 (Bezirk Altona)

Gesamtindex 2021* (31.12.2020)		Dynamikindex			
		Positiv	Stabil	Negativ	Gesamt
Statusindex	Hoch	0	69.966	2.219	72.185
		0,0%	25,4%	0,8%	26,2%
	Mittel	7.692	148.924	4.883	161.499
		2,8%	54,2%	1,8%	58,7%
	Niedrig	1.546	19.286	775	21.607
		0,6%	7,0%	0,3%	7,9%
	Sehr niedrig	2.802	16.072	837	19.711
		1,0%	5,8%	0,3%	7,2%
Altona (125 Statistische Gebiete)		12.040	254.248	8.714	275.002
		4,4%	92,5%	3,2%	100,0%

*Rundungsbedingt kann die Summe der aufgeführten Einzelwerte von der ausgewiesenen Summe abweichen.

Tabelle 7 Gesamtindex und Verteilung der Einwohnerzahl 2021 (Bezirk Eimsbüttel)

Gesamtindex 2021* (31.12.2020)		Dynamikindex			
		Positiv	Stabil	Negativ	Gesamt
Statusindex	Hoch	0	48.213	0	48.213
		0,0%	18,0%	0,0%	18,0%
	Mittel	8.779	175.054	26.290	210.123
		3,3%	65,3%	9,8%	78,3%
	Niedrig	0	5.519	0	5.519
		0,0%	2,1%	0,0%	2,1%
	Sehr niedrig	0	2.759	1.604	4.363
		0,0%	1,0%	0,6%	1,6%
Eimsbüttel (120 Statistische Gebiete)		8.779	231.545	27.894	268.218
		3,3%	86,3%	10,4%	100,0%

*Rundungsbedingt kann die Summe der aufgeführten Einzelwerte von der ausgewiesenen Summe abweichen.

Tabelle 8 Gesamtindex und Verteilung der Einwohnerzahl 2021 (Bezirk Hamburg-Nord)

Gesamtindex 2021* (31.12.2020)		Dynamikindex			
		Positiv	Stabil	Negativ	Gesamt
Statusindex	Hoch	0	42.596	0	42.596
		0,0%	13,5%	0,0%	13,5%
	Mittel	21.084	222.582	10.114	253.780
		6,7%	70,6%	3,2%	80,5%
	Niedrig	0	8.241	1.532	9.773
		0,0%	2,6%	0,5%	3,1%
	Sehr niedrig	462	7.910	547	8.919
		0,1%	2,5%	0,2%	2,8%
Hamburg-Nord (146 Statistische Gebiete)		21.546	281.329	12.193	315.068
		6,8%	89,3%	3,9%	100,0%

*Rundungsbedingt kann die Summe der aufgeführten Einzelwerte von der ausgewiesenen Summe abweichen.

Tabelle 9 Gesamtindex und Verteilung der Einwohnerzahl 2021 (Bezirk Wandsbek)

Gesamtindex 2021* (31.12.2020)		Dynamikindex			
		Positiv	Stabil	Negativ	Gesamt
Statusindex	Hoch	954	93.238	0	94.192
		0,2%	21,1%	0,0%	21,3%
	Mittel	9.551	261.535	14.313	285.399
		2,2%	59,2%	3,2%	64,6%
	Niedrig	0	24.266	1.322	25.588
		0,0%	5,5%	0,3%	5,8%
	Sehr niedrig	3.332	28.679	4.835	36.846
		0,8%	6,5%	1,1%	8,3%
Wandsbek (193 Statistische Gebiete)		13.837	407.718	20.470	442.025
		3,1%	92,2%	4,6%	100,0%

*Rundungsbedingt kann die Summe der aufgeführten Einzelwerte von der ausgewiesenen Summe abweichen.

Tabelle 10 Gesamtindex und Verteilung der Einwohnerzahl 2021 (Bezirk Bergedorf)

Gesamtindex 2021* (31.12.2020)		Dynamikindex			
		Positiv	Stabil	Negativ	Gesamt
Statusindex	Hoch	0	12.508	0	12.508
		0,0%	9,6%	0,0%	9,6%
	Mittel	2.218	80.774	8.117	91.109
		1,7%	61,7%	6,2%	69,6%
	Niedrig	1.783	16.167	0	17.950
		1,4%	12,3%	0,0%	13,7%
	Sehr niedrig	1.979	7.363	0	9.342
		1,5%	5,6%	0,0%	7,1%
Bergedorf (67 Statistische Gebiete)		5.980	116.812	8.117	130.909
		4,6%	89,2%	6,2%	100,0%

*Rundungsbedingt kann die Summe der aufgeführten Einzelwerte von der ausgewiesenen Summe abweichen.

Tabelle 11 Gesamtindex und Verteilung der Einwohnerzahl 2021 (Bezirk Harburg)

Gesamtindex 2021* (31.12.2020)		Dynamikindex			
		Positiv	Stabil	Negativ	Gesamt
Statusindex	Hoch	0	4.004	0	4.004
		0,0%	2,4%	0,0%	2,4%
	Mittel	6.171	104.596	6.719	117.486
		3,7%	62,1%	4,0%	69,8%
	Niedrig	0	25.908	0	25.908
		0,0%	15,4%	0,0%	15,4%
	Sehr niedrig	0	20.915	0	20.915
		0,0%	12,4%	0,0%	12,4%
Harburg (76 Statistische Gebiete)		6.171	155.423	6.719	168.313
		3,7%	92,3%	4,0%	100,0%

*Rundungsbedingt kann die Summe der aufgeführten Einzelwerte von der ausgewiesenen Summe abweichen.

Tabelle 12 Gesamtindex 2020 und 2021: Anzahl der Statistischen Gebiete nach Gesamtindexklassen

Gesamtindex 2021 (31.12.2020)		Dynamikindex			Gesamt
		Positiv	Stabil	Negativ	
Statusindex	Hoch	2	140	1	143
	Mittel	40	483	41	564
	Niedrig	2	65	4	71
	Sehr niedrig	8	59	8	75
Hamburg (853 Statistische Gebiete)		52	747	54	853
Gesamtindex 2020 (31.12.2019)		Dynamikindex			Gesamt
		Positiv	Stabil	Negativ	
Statusindex	Hoch	3	138	0	141
	Mittel	24	518	23	565
	Niedrig	5	62	5	72
	Sehr niedrig	5	56	11	72
Hamburg (850 Statistische Gebiete)		37	774	39	850

Tabelle 13 Gesamtindex 2020 und 2021: Anteil der Statistischen Gebiete nach Gesamtindexklassen (in %)

Gesamtindex 2020 (31.12.2019)		Dynamikindex			Gesamt	Gesamtindex 2021 (31.12.2020)		Dynamikindex			Gesamt
		+	0	-				+	0	-	
Statusindex	Hoch	0,4	16,2	0,0	16,6	Statusindex	Hoch	0,2	16,4	0,1	16,8
	Mittel	2,8	60,9	2,7	66,5		Mittel	4,7	56,6	4,8	66,1
	Niedrig	0,6	7,3	0,6	8,5		Niedrig	0,2	7,6	0,5	8,3
	Sehr niedrig	0,6	6,6	1,3	8,5		Sehr niedrig	0,9	6,9	0,9	8,8
Hamburg (850 Statistische Gebiete)		4,4	91,1	4,6	100,0	Hamburg (853 Statistische Gebiete)		6,1	87,6	6,3	100,0

*Rundungsbedingt kann die Summe der aufgeführten Einzelwerte von der ausgewiesenen Summe abweichen.

Tabelle 14 Wertebereich für die Statussumme 2021 (31.12.2020)

Statusindexklasse	Streuung (SD)	Wertebereich (Statussumme)
Hoch	weniger als -1,0 SD	weniger als -5,85
Mittel	-1,0 bis +1,0 SD	-5,85 bis +5,85
Niedrig	mehr als +1,0 bis 1,5 SD	mehr als +5,85 bis 8,77
Sehr niedrig	mehr als +1,5 SD	mehr als +8,77

Tabelle 15 Zuordnung der im letzten Jahr nicht berücksichtigten Statistischen Gebiete zu Statusindexklassen

Im Stadtteil	Statistisches Gebiet	Einwohner 31.12.2020	Statusindex
Lurup	028 015	316	mittel
Rahlstedt	074 004	395	mittel
Allermöhe	083 001	306	mittel

Tabelle 16 Statusindex 2018 bis 2021: Anzahl und Anteil der Statistischen Gebiete nach Statusindexklassen

Statusindex (Datenstand)	2018		2019		2020		2021	
	31.12.2017		31.12.2018		31.12.2019		31.12.2020	
	Anzahl	in %	Anzahl	in %	Anzahl	in %	Anzahl	in %
Hoch	151	17,8%	149	17,5%	141	16,6%	143	16,8%
Mittel	542	63,9%	554	65,0%	565	66,5%	564	66,1%
Niedrig	79	9,3%	73	8,6%	72	8,5%	71	8,3%
Sehr niedrig	76	9,0%	76	8,9%	72	8,5%	75	8,8%
Statistische Gebiete insgesamt	853	100%	852	100%	850	100%	853	100%

Tabelle 17 Statusindex 2018 bis 2021: Verteilung der Einwohnerzahlen

Statusindex	Einwohnerinnen und Einwohner			
	2018	2019	2020	2021
	31.12.2017	31.12.2018	31.12.2019	31.12.2020
mittel/ hoch	1.493.000	1.513.000	1.543.000	1.539.000
	80,1%	80,6%	81,8%	81,4%
niedrig/ sehr niedrig	372.000	365.000	343.000	352.000
	19,9%	19,4%	18,2%	18,6%
Hamburg	1.845.000	1.865.000	1.878.000	1.892.000
	100,0%	100,0%	100,0%	100,0%

Tabelle 18 Statistische Gebiete mit einem höheren Statusindex in 2021 als 2020 (nur statusniedrige Statistische Gebiete 2020)

Statistische Gebiete	Stadtteil	Statusindex 2020 31.12.2019	Statusindex 2021 31.12.2020
009 001	Hamm	niedrig	mittel
011 009	Horn	sehr niedrig	niedrig
020 008	Finkenwerder	niedrig	mittel
025 001	Bahrenfeld	niedrig	mittel
048 005	Winterhude	sehr niedrig	mittel
053 012	Barmbek-Nord	niedrig	mittel
056 006	Langenhorn	niedrig	mittel
062 006	Farmsen-Berne	niedrig	mittel
075 012	Lohbrügge	niedrig	mittel
107 005	Neuallermöhe	sehr niedrig	niedrig
107 012	Neuallermöhe	sehr niedrig	niedrig
088 003	Harburg	niedrig	mittel
096 004	Eißendorf	sehr niedrig	niedrig

Tabelle 19 Statistische Gebiete mit einem niedrigeren Statusindex in 2021 als 2020 (nur statusniedrige Statistische Gebiete 2021)

Statistische Gebiete	Stadtteil	Statusindex 2020 31.12.2019	Statusindex 2021 31.12.2020
004 008	St. Pauli	mittel	niedrig
004 010	St. Pauli	mittel	niedrig
011 010	Horn	niedrig	sehr niedrig
011 014	Horn	niedrig	sehr niedrig
012 004	Billstedt	mittel	niedrig
016 005	Wilhelmsburg	niedrig	sehr niedrig
016 021	Wilhelmsburg	mittel	niedrig
021 006	Altona-Altstadt	mittel	niedrig
022 003	Sternschanze	mittel	niedrig
028 012	Lurup	mittel	niedrig
041 006	Schnelsen	mittel	niedrig
052 007	Dulsberg	niedrig	sehr niedrig
060 010	Jenfeld	niedrig	sehr niedrig
060 011	Jenfeld	mittel	niedrig
107 002	Neuallermöhe	niedrig	sehr niedrig
107 006	Neuallermöhe	mittel	niedrig
088 005	Harburg	niedrig	sehr niedrig
101 013	Neugraben-Fischbek	niedrig	sehr niedrig
103 002	Neuenfelde	mittel	niedrig

Tabelle 20 Statistische Gebiete mit Statuswechsel differenziert nach Statusindexklassen 2021

Statusindexklasse* 31.12.2020	höherer Status	unverändert	niedrigerer Status	Gesamt
Hoch	13	130	-	143
	1,5%	15,3%	-	16,8%
Mittel	9	541	11	561
	1,1%	63,6%	1,3%	66,0%
Niedrig	4	56	11	71
	0,5%	6,6%	1,3%	8,4%
Sehr niedrig	-	67	8	75
	-	7,9%	0,9%	8,8%
Hamburg (850 Statistische Gebiete)**	26	794	30	850
	3,1%	93,4%	3,5%	100,0%

*Rundungsbedingt kann die Summe der aufgeführten Einzelwerte von der ausgewiesenen Summe abweichen.

**Drei Statistische Gebiete sind neu dazugekommen, sodass diese nicht mit alten Ergebnissen verglichen werden konnten.

Tabelle 21 Längerfristige Entwicklung statusniedriger Statistischer Gebiete im Zeitverlauf 2012-2021

Statusindexklassenwechsel 2011-2020 (Stichtag jeweils 31.12.)		Anzahl	Anteil an allen berücksichtigten Stat. Gebieten
tendenziell steigender Status	gleichmäßige Entwicklung	30	16%
	schwankende Entwicklung	20	11%
tendenziell konstanter Status	gleichmäßige Entwicklung	99	52%
	schwankende Entwicklung	14	7%
tendenziell sinkender Status	gleichmäßige Entwicklung	12	6%
	schwankende Entwicklung	15	8%
Berücksichtigte Statistische Gebiete insgesamt		190	100%
*Rundungsbedingte Abweichung kann die Summe über die aufgeführten Einzelwerte von der ausgewiesenen Summe abweichen.			

Tabelle 22 Längerfristige Entwicklung aller Statistischen Gebiete im Zeitverlauf 2012-2021

Statusindexklassenwechsel 2011-2020 (Stichtag jeweils 31.12.)		Statusindex 2021 (31.12.2020)	Anzahl	Anteil an allen berücksichtigten Stat. Gebieten
tendenziell steigender Status	gleichmäßige Entwicklung	hoch	18	2,2%
		mittel	17	2,0%
		niedrig	13	1,6%
		sehr niedrig	0	0,0%
	schwankende Entwicklung	hoch	8	1,0%
		mittel	11	1,3%
		niedrig	9	1,1%
		sehr niedrig	0	0,0%
tendenziell konstanter Status	gleichmäßige Entwicklung	hoch	108	13,0%
		mittel	481	58,0%
		niedrig	28	3,4%
		sehr niedrig	52	6,3%
	schwankende Entwicklung	hoch	8	1,0%
		mittel	11	1,3%
		niedrig	9	1,1%
		sehr niedrig	1	0,1%
tendenziell sinkender Status	gleichmäßige Entwicklung	hoch	0	0,0%
		mittel	18	2,2%
		niedrig	3	0,4%
		sehr niedrig	9	1,1%
	schwankende Entwicklung	hoch	0	0,0%
		mittel	11	1,3%
		niedrig	9	1,1%
		sehr niedrig	6	0,7%
Berücksichtigte Statistische Gebiete insgesamt			830	100,0%

Tabelle 23 Wertebereich für die Dynamiksumme 2021 (31.12.2020)

Statusindexklasse	Streuung (SD)	Wertebereich (Statussumme)
Positiv	weniger als -1,0 SD	weniger als -3,18
Stabil	-1,0 bis +1,0 SD	-3,18 bis +3,18
Negativ	mehr als +1,0 SD	mehr als +3,18

Tabelle 24 Zuordnung der im letzten Jahr nicht berücksichtigten Statistischen Gebiete zu Dynamikindexklassen

Im Stadtteil	Statistisches Gebiet	Einwohner 31.12.2020	Dynamikindex
Lurup	028 015	316	stabil
Rahlstedt	074 004	395	positiv
Allermöhe	083 001	306	negativ

Tabelle 25 Statistische Gebiete mit einem niedrigen Status sowie einer negativen Dynamik in 2021

Statistische Gebiete	Stadtteil	Bevölkerung 31.12.2020	Statusindex 2021 31.12.2020	Dynamikindex 2021 31.12.2020
007 003	Borgfelde	3.324	niedrig	negativ
013 001	Billbrook	1.378	niedrig	negativ
016 005	Wilhelmsburg	1.302	niedrig	negativ
033 001	Sülldorf	837	niedrig	negativ
042 004	Eidelstedt	1.604	niedrig	negativ
046 003	Groß Borstel	547	niedrig	negativ
055 004	Fuhlsbüttel	1.532	niedrig	negativ
060 010	Jenfeld	2.527	niedrig	negativ

Tabelle 26 Statistische Gebiete mit einem sehr niedrigen Status sowie einer negativen Dynamik in 2021

Statistische Gebiete	Stadtteil	Bevölkerung 31.12.2020	Statusindex 2021 31.12.2020	Dynamikindex 2021 31.12.2020
012 004	Billstedt	3.090	sehr niedrig	negativ
028 012	Lurup	775	sehr niedrig	negativ
060 007	Jenfeld	1.322	sehr niedrig	negativ
060 009	Jenfeld	2.308	sehr niedrig	negativ

Tabelle 27 Statistische Gebiete in Fördergebieten der Integrierten Stadtteilentwicklung nach Gesamtindexklassen 2021

Gesamtindex 2021* (31.12.2020)		Dynamikindex			
		Positiv	Stabil	Negativ	Gesamt
Statusindex	Hoch	0	1	0	1
		0,0%	0,7%	0,0%	0,7%
	Mittel	3	56	7	66
		2,0%	38,1%	4,8%	44,9%
	Niedrig	1	28	3	32
		0,7%	19,0%	2,0%	21,8%
	Sehr niedrig	3	42	3	48
		2,0%	28,6%	2,0%	32,7%
Statistische Gebiete (147) in RISE-Fördergebieten		7	127	13	147
		4,8%	86,4%	8,8%	100,0%

*Rundungsbedingt kann die Summe der aufgeführten Einzelwerte von der ausgewiesenen Summe abweichen.

Tabelle 28 Statistische Gebiete in Fördergebieten der Integrierten Stadtteilentwicklung: Anteil der Statistischen Gebiete nach Gesamtindex 2020 und 2021 (in %)

Gesamtindex 2020* (31.12.2019)		Dynamikindex			Ge- samt	Gesamtindex 2021* (31.12.2020)		Dynamikindex			Ge- samt
		+	0	-				+	0	-	
Status- index	Hoch	0,0	0,0	0,0	0,7	Status- index	Hoch	0,0	0,7	0,0	0,7
	Mittel	2,1	45,1	0,7	47,9		Mittel	2,0	38,1	4,8	44,9
	Niedrig	0,7	19,4	0,0	20,1		Niedrig	0,7	19,0	2,0	21,8
	Sehr niedrig	2,1	27,1	2,8	31,9		Sehr niedrig	2,0	28,6	2,0	32,7
Statist. Gebiete (144)		4,9	91,7	3,5	100,0	Statist. Gebiete (147)		4,8	86,4	8,8	100,0

*Rundungsbedingt kann die Summe der aufgeführten Einzelwerte von der ausgewiesenen Summe abweichen.

Tabelle 29 Statistische Gebiete in Fördergebieten der Integrierten Stadtteilentwicklung mit einem niedrigeren Statusindex 2021 im Vergleich zu 2020 (nur statusniedrige Statistische Gebiete 2021)

Stadtteil	Stat. Gebiet	Statusindex 2020 (31.12.2019)	Statusindex 2021 (31.12.2020)	Dynamikindex 2020 (31.12.2017-2020)
Horn	011 010	niedrig	sehr niedrig	stabil
Horn	011 014	niedrig	sehr niedrig	stabil
Billstedt	012 004	mittel	niedrig	negativ
Altona-Altstadt	021 006	mittel	niedrig	stabil
Lurup	028 012	mittel	niedrig	negativ
Dulsberg	052 007	niedrig	sehr niedrig	stabil
Jenfeld	060 010	niedrig	sehr niedrig	negativ
Jenfeld	060 011	mittel	niedrig	stabil
Harburg	088 005	niedrig	sehr niedrig	stabil
Neuallermöhe	107 002	niedrig	sehr niedrig	stabil
Neuallermöhe	107 006	mittel	niedrig	stabil

Tabelle 30 Statistische Gebiete in Fördergebieten der Integrierten Stadtteilentwicklung mit einem höheren Statusindex 2021 im Vergleich zu 2020 (nur statusniedrige Gebiete 2020)

Stadtteil	Stat. Gebiet	Statusindex 2020 (31.12.2019)	Statusindex 2021 (31.12.2020)	Dynamikindex 2020 (31.12.2017-2020)
Horn	011 009	sehr niedrig	niedrig	stabil
Eißendorf	096 004	sehr niedrig	niedrig	stabil
Neuallermöhe	107 005	sehr niedrig	niedrig	stabil
Neuallermöhe	107 012	sehr niedrig	niedrig	positiv

Tabelle 31 Fördergebiete der Integrierten Stadtteilentwicklung: Gesamtindex und Verteilung der Einwohnerzahlen 2021

Gesamtindex 2021* (31.12.2020)		Dynamikindex			
		Positiv	Stabil	Negativ	Gesamt
Status- index	Hoch	0	747	0	747
		0,0%	0,2%	0,0%	0,2%
	Mittel	5.324	135.746	11.982	153.052
		1,6%	39,5%	3,5%	44,6%
	Niedrig	1.783	67.800	5.187	74.770
		0,5%	19,8%	1,5%	21,8%
	Sehr niedrig	8.546	101.438	4.678	114.662
		2,5%	29,6%	1,4%	33,4%
Statistische Ge- biete (147) in RISE- Fördergebieten		15.653	305.731	21.847	343.231
		4,6%	89,1%	6,4%	100,0%

*Rundungsbedingt kann die Summe der aufgeführten Einzelwerte von der ausgewiesenen Summe abweichen.

Tabelle 32 Aufmerksamkeitsindikatoren 2019 bis 2021

Indikator		2019 (31.12.2018)		2020 (31.12.2019)		2021 (31.12.2020)	
		MW	SD	MW	SD	MW	SD
		(%)	(%- Pkte)	(%)	(%- Pkte)	(%)	(%- Pkte)
Kinder und Jugendliche mit Migrations- hintergrund	A1	49,6	19,9	50,4	19,9	51,1	19,8
Kinder von Alleinerziehenden	A2	21,4	8,7	21,1	8,6	20,9	8,6
SGB-II-Empfänger/-innen und AsylbLG- Empfänger/-innen	A3	9,9	9,4	9,6	9,3	10,4	10,3
Arbeitslose	A4	2,9	2,4	3,0	2,6	3,6	2,8
Kinder in Mindestsicherung	A5	17,5	15,4	17,3	15,1	17,6	14,7
Mindestsicherung im Alter	A6	9,1	8,8	9,3	9,1	9,4	8,3
Schulabschlüsse	A7	40,0	18,7	40,8	19,2	41,5	18,7

Tabelle 33 Mittelwerte und Standardabweichungen differenziert nach Statusindexklassen

Mittelwerte (in %)								
Jahr	Statusindex	S1	S2	S3	S4	S5	S6	S7
2021 31.12.2020	Hoch	27,8	12,7	1,7	0,7	2,3	2,0	17,4
	Mittel	49,9	21,0	8,7	3,2	15,2	8,1	41,6
	Niedrig*	78,4	28,4	25,7	8,2	41,7	21,3	64,3
	Gesamt	51,1	20,9	10,4	3,6	17,6	9,4	41,5
Mittelwerte (in %)								
Jahr	Statusindex	S1	S2	S3	S4	S5	S6	S7
2020 31.12.2019	Hoch	26,9	12,5	1,3	0,6	1,8	1,7	17,0
	Mittel	49,3	21,3	7,9	2,6	14,9	8,0	41,0
	Niedrig*	78,0	29,0	24,4	7,1	42,1	22,2	63,5
	Gesamt	50,4	21,1	9,6	3,0	17,3	9,3	40,8
Differenz								
Differenz	Statusindex	S1	S2	S3	S4	S5	S6	S7
2020-2021	Hoch	0,9	0,2	0,4	0,1	0,5	0,3	0,4
	Mittel	0,6	-0,3	0,8	0,6	0,3	0,1	0,6
	Niedrig*	0,4	-0,6	1,3	1,1	-0,4	-0,9	0,8
	Gesamt	0,7	-0,2	0,8	0,6	0,3	0,1	0,7
Standardabweichung (in %)								
Jahr	Statusindex	S1	S2	S3	S4	S5	S6	S7
2021 31.12.2020	Hoch	7,7	3,4	1,1	0,4	2,1	1,8	8,5
	Mittel	14,7	7,2	5,6	1,6	9,0	5,7	13,7
	Niedrig*	10,9	10,0	13,4	2,5	10,7	8,5	12,0
	Gesamt	19,8	8,6	10,3	2,8	14,7	8,3	18,7
Standardabweichung (in %)								
Jahr	Statusindex	S1	S2	S3	S4	S5	S6	S7
2020 31.12.2019	Hoch	7,0	3,6	0,8	0,4	1,8	1,4	9,0
	Mittel	14,8	7,1	4,8	1,4	9,2	5,7	14,6
	Niedrig*	10,5	9,6	11,0	2,8	11,8	11,4	13,1
	Gesamt	19,9	8,6	9,3	2,6	15,1	9,1	19,2
Differenz								
Differenz	Statusindex	S1	S2	S3	S4	S5	S6	S7
2020-2021	Hoch	0,7	-0,2	0,3	0,0	0,3	0,4	-0,5
	Mittel	-0,1	0,1	0,8	0,2	-0,2	0,0	-0,9
	Niedrig*	0,4	0,4	2,4	-0,3	-1,1	-2,9	-1,1
	Gesamt	-0,1	0,0	1,0	0,2	-0,4	-0,8	-0,5

*Hier wurden, im Sinne der Vergleichbarkeit mit den Vorjahresberichten, die Statusindexklassen niedrig und sehr niedrig zu einer gemeinsamen Klasse niedrig zusammengefasst.

B Tabellenanhang

Stadtteil	Stat. Gebiet	Statusindex 2012	Statusindex 2013	Statusindex 2014	Statusindex 2015	Statusindex 2016	Statusindex 2017	Statusindex 2018	Statusindex 2019	Statusindex 2020	Statusindex 2021	Dynamik-index 2021
Ottensen	024 014	mittel	mittel	mittel	mittel	mittel	mittel	mittel	mittel	mittel	mittel	stabil
Ottensen	024 015	mittel	mittel	mittel	hoch	hoch	hoch	hoch	hoch	hoch	hoch	stabil
Bahrenfeld	025 001	mittel	mittel	mittel	mittel	mittel	niedrig	mittel	niedrig	niedrig	mittel	stabil
Bahrenfeld	025 003	mittel	mittel	mittel	mittel	mittel	mittel	mittel	mittel	mittel	mittel	stabil
Bahrenfeld	025 004	mittel	mittel	mittel	mittel	mittel	mittel	mittel	mittel	mittel	mittel	positiv
Bahrenfeld	025 006	mittel	mittel	mittel	mittel	mittel	mittel	mittel	mittel	hoch	hoch	stabil
Bahrenfeld	025 007	niedrig	niedrig	niedrig	mittel	niedrig	niedrig	niedrig	mittel	mittel	mittel	stabil
Bahrenfeld	025 008	mittel	mittel	mittel	mittel	niedrig	mittel	niedrig	niedrig	niedrig	niedrig	stabil
Bahrenfeld	025 011	mittel	mittel	mittel	mittel	mittel	mittel	niedrig	niedrig	mittel	mittel	stabil
Bahrenfeld	025 012	mittel	mittel	mittel	mittel	mittel	mittel	mittel	mittel	mittel	mittel	stabil
Bahrenfeld	025 013	mittel	mittel	mittel	mittel	mittel	mittel	mittel	mittel	mittel	mittel	negativ
Bahrenfeld	025 014	mittel	mittel	mittel	mittel	mittel	mittel	mittel	mittel	mittel	mittel	positiv
Bahrenfeld	025 015	mittel	mittel	mittel	mittel	mittel	mittel	mittel	mittel	mittel	mittel	stabil
Bahrenfeld	025 016	mittel	mittel	mittel	mittel	mittel	mittel	mittel	mittel	mittel	mittel	stabil
Bahrenfeld	025 017	mittel	mittel	mittel	mittel	mittel	mittel	mittel	mittel	mittel	mittel	stabil
Bahrenfeld	025 018	mittel	mittel	mittel	mittel	mittel	mittel	mittel	hoch	hoch	mittel	stabil
Groß Flottbek	026 001	hoch	hoch	hoch	hoch	hoch	hoch	hoch	hoch	hoch	hoch	stabil
Groß Flottbek	026 002	hoch	hoch	hoch	hoch	hoch	hoch	hoch	hoch	hoch	hoch	stabil
Groß Flottbek	026 003	hoch	hoch	hoch	hoch	hoch	hoch	hoch	hoch	hoch	hoch	stabil
Groß Flottbek	026 004	hoch	hoch	hoch	hoch	hoch	hoch	hoch	hoch	hoch	hoch	stabil
Groß Flottbek	026 005	hoch	hoch	hoch	hoch	hoch	hoch	hoch	hoch	hoch	hoch	stabil
Othmarschen	027 001	hoch	hoch	hoch	hoch	hoch	hoch	hoch	hoch	hoch	hoch	stabil
Othmarschen	027 002	hoch	hoch	hoch	hoch	hoch	hoch	hoch	hoch	hoch	hoch	stabil
Othmarschen	027 003	hoch	hoch	hoch	hoch	mittel	hoch	mittel	mittel	mittel	mittel	stabil
Othmarschen	027 004	mittel	mittel	mittel	mittel	mittel	hoch	hoch	hoch	hoch	hoch	stabil
Othmarschen	027 006	hoch	hoch	hoch	hoch	hoch	hoch	hoch	hoch	hoch	hoch	stabil
Othmarschen	027 007	hoch	hoch	hoch	hoch	hoch	hoch	hoch	hoch	hoch	hoch	stabil
Othmarschen	027 008	mittel	mittel	mittel	mittel	mittel	mittel	mittel	mittel	mittel	mittel	stabil
Othmarschen	027 009	hoch	hoch	hoch	hoch	hoch	hoch	hoch	hoch	hoch	hoch	stabil
Lurup	028 001	mittel	niedrig	niedrig	niedrig	niedrig	niedrig	mittel	niedrig	niedrig	niedrig	stabil
Lurup	028 002	mittel	mittel	mittel	mittel	mittel	mittel	mittel	mittel	mittel	mittel	stabil
Lurup	028 003	niedrig	niedrig	niedrig	niedrig	niedrig	niedrig	niedrig	sehr niedrig	niedrig	niedrig	stabil

Stadtteil	Stat. Gebiet	Statusindex 2012	Statusindex 2013	Statusindex 2014	Statusindex 2015	Statusindex 2016	Statusindex 2017	Statusindex 2018	Statusindex 2019	Statusindex 2020	Statusindex 2021	Dynamik-index 2021
Hoheluft-West	038 003	mittel	mittel	mittel	mittel	mittel	mittel	mittel	mittel	mittel	mittel	stabil
Hoheluft-West	038 004	mittel	mittel	mittel	mittel	mittel	mittel	mittel	mittel	mittel	mittel	stabil
Hoheluft-West	038 005	hoch	hoch	hoch	hoch	hoch	hoch	hoch	hoch	hoch	hoch	stabil
Hoheluft-West	038 006	mittel	hoch	hoch	hoch	hoch	hoch	hoch	hoch	hoch	hoch	stabil
Lokstedt	039 001	hoch	hoch	hoch	mittel	hoch	hoch	hoch	mittel	mittel	mittel	negativ
Lokstedt	039 002	mittel	mittel	mittel	mittel	mittel	mittel	mittel	mittel	mittel	mittel	stabil
Lokstedt	039 003	mittel	mittel	mittel	mittel	mittel	mittel	mittel	mittel	mittel	mittel	stabil
Lokstedt	039 004	mittel	mittel	mittel	mittel	mittel	mittel	mittel	mittel	mittel	mittel	stabil
Lokstedt	039 005	hoch	hoch	mittel	mittel	mittel	hoch	hoch	hoch	hoch	mittel	stabil
Lokstedt	039 006	mittel	mittel	mittel	mittel	mittel	mittel	mittel	mittel	mittel	mittel	stabil
Lokstedt	039 007	mittel	mittel	mittel	mittel	mittel	mittel	mittel	mittel	mittel	mittel	positiv
Lokstedt	039 008	hoch	hoch	hoch	hoch	hoch	hoch	hoch	hoch	hoch	hoch	stabil
Lokstedt	039 009	hoch	mittel	mittel	hoch	hoch	hoch	mittel	hoch	hoch	hoch	stabil
Lokstedt	039 010	sehr niedrig	sehr niedrig	sehr niedrig	sehr niedrig	sehr niedrig	sehr niedrig	sehr niedrig	sehr niedrig	sehr niedrig	sehr niedrig	stabil
Lokstedt	039 011	mittel	hoch	hoch	mittel	hoch	mittel	mittel	mittel	mittel	mittel	stabil
Lokstedt	039 012	mittel	mittel	mittel	mittel	mittel	mittel	mittel	mittel	mittel	mittel	stabil
Niendorf	040 002	mittel	mittel	mittel	mittel	mittel	mittel	mittel	mittel	mittel	mittel	stabil
Niendorf	040 003	mittel	hoch	hoch	mittel	mittel	mittel	mittel	mittel	mittel	mittel	stabil
Niendorf	040 004	mittel	hoch	hoch	hoch	hoch	hoch	mittel	mittel	mittel	mittel	stabil
Niendorf	040 005	mittel	mittel	mittel	mittel	mittel	mittel	mittel	mittel	mittel	mittel	stabil
Niendorf	040 006	hoch	hoch	mittel	mittel	hoch	hoch	hoch	hoch	hoch	hoch	stabil
Niendorf	040 007	hoch	mittel	mittel	mittel	mittel	mittel	mittel	mittel	mittel	mittel	stabil
Niendorf	040 008	hoch	hoch	hoch	hoch	hoch	hoch	hoch	hoch	hoch	hoch	stabil
Niendorf	040 009	hoch	hoch	hoch	hoch	hoch	hoch	hoch	hoch	hoch	hoch	stabil
Niendorf	040 010	hoch	hoch	hoch	hoch	hoch	hoch	hoch	hoch	mittel	mittel	stabil
Niendorf	040 011	mittel	mittel	mittel	mittel	mittel	mittel	mittel	mittel	mittel	mittel	stabil
Niendorf	040 012	mittel	mittel	mittel	mittel	mittel	mittel	mittel	mittel	mittel	mittel	stabil
Niendorf	040 013	mittel	mittel	mittel	mittel	mittel	mittel	mittel	mittel	mittel	mittel	stabil
Niendorf	040 014	mittel	mittel	mittel	mittel	mittel	mittel	mittel	mittel	mittel	mittel	stabil
Niendorf	040 015	mittel	mittel	mittel	mittel	mittel	mittel	mittel	mittel	mittel	mittel	stabil
Niendorf	040 016	mittel	mittel	mittel	mittel	mittel	mittel	mittel	mittel	mittel	mittel	stabil
Niendorf	040 017	mittel	mittel	hoch	hoch	hoch	hoch	hoch	mittel	mittel	mittel	stabil

Stadtteil	Stat. Gebiet	Statusindex 2012	Statusindex 2013	Statusindex 2014	Statusindex 2015	Statusindex 2016	Statusindex 2017	Statusindex 2018	Statusindex 2019	Statusindex 2020	Statusindex 2021	Dynamik-index 2021
Stellingen	043 006	mittel	mittel	mittel	mittel	mittel	mittel	mittel	mittel	mittel	mittel	stabil
Stellingen	043 008	mittel	mittel	mittel	mittel	mittel	mittel	mittel	mittel	mittel	mittel	negativ
Stellingen	043 010	mittel	mittel	mittel	mittel	mittel	mittel	mittel	mittel	mittel	mittel	stabil
Stellingen	043 011	mittel	mittel	mittel	mittel	mittel	mittel	mittel	mittel	mittel	mittel	stabil
Stellingen	043 012	mittel	mittel	mittel	mittel	mittel	mittel	mittel	mittel	mittel	mittel	stabil
Stellingen	043 013	mittel	mittel	mittel	mittel	mittel	mittel	mittel	mittel	mittel	mittel	stabil
Stellingen	043 014	mittel	mittel	hoch	hoch	hoch	hoch	hoch	hoch	hoch	hoch	stabil
Stellingen	043 015	mittel	mittel	mittel	mittel	mittel	mittel	mittel	mittel	mittel	mittel	negativ
Stellingen	043 016	mittel	mittel	mittel	mittel	mittel	mittel	mittel	mittel	mittel	mittel	stabil
Hoheluft-Ost	044 001	mittel	mittel	mittel	mittel	mittel	mittel	mittel	mittel	mittel	mittel	stabil
Hoheluft-Ost	044 002	mittel	mittel	mittel	hoch	hoch	mittel	mittel	mittel	mittel	mittel	stabil
Hoheluft-Ost	044 003	mittel	mittel	mittel	mittel	mittel	mittel	mittel	mittel	hoch	hoch	stabil
Hoheluft-Ost	044 004	mittel	mittel	mittel	mittel	mittel	mittel	mittel	mittel	mittel	mittel	stabil
Hoheluft-Ost	044 005	mittel	mittel	mittel	mittel	mittel	mittel	hoch	mittel	mittel	mittel	stabil
Eppendorf	045 001	mittel	mittel	mittel	mittel	mittel	mittel	mittel	mittel	mittel	mittel	stabil
Eppendorf	045 002	hoch	hoch	hoch	mittel	mittel	hoch	hoch	hoch	hoch	hoch	stabil
Eppendorf	045 003	mittel	mittel	mittel	mittel	mittel	mittel	mittel	mittel	mittel	mittel	stabil
Eppendorf	045 004	mittel	mittel	mittel	mittel	mittel	mittel	mittel	mittel	mittel	mittel	stabil
Eppendorf	045 005	mittel	mittel	mittel	mittel	mittel	mittel	mittel	mittel	mittel	mittel	stabil
Eppendorf	045 006	mittel	hoch	mittel	mittel	mittel	hoch	hoch	hoch	hoch	hoch	stabil
Eppendorf	045 007	hoch	hoch	hoch	hoch	mittel	hoch	mittel	hoch	mittel	mittel	stabil
Eppendorf	045 008	mittel	mittel	mittel	mittel	hoch	hoch	hoch	hoch	hoch	hoch	stabil
Eppendorf	045 009	hoch	hoch	hoch	hoch	hoch	hoch	hoch	hoch	hoch	hoch	stabil
Eppendorf	045 010	hoch	hoch	hoch	hoch	hoch	hoch	hoch	hoch	hoch	hoch	stabil
Eppendorf	045 011	hoch	hoch	hoch	hoch	hoch	hoch	hoch	hoch	hoch	hoch	stabil
Groß Borstel	046 001	mittel	mittel	mittel	mittel	mittel	mittel	mittel	mittel	mittel	mittel	stabil
Groß Borstel	046 004	mittel	mittel	hoch	mittel	mittel	mittel	mittel	mittel	mittel	mittel	stabil
Groß Borstel	046 005	mittel	mittel	mittel	mittel	mittel	mittel	mittel	mittel	mittel	mittel	stabil
Groß Borstel	046 006	mittel	mittel	mittel	mittel	mittel	mittel	mittel	mittel	mittel	mittel	negativ
Groß Borstel	046 007	mittel	mittel	mittel	mittel	mittel	mittel	mittel	mittel	mittel	mittel	stabil
Alsterdorf	047 001	mittel	mittel	mittel	mittel	mittel	mittel	niedrig	mittel	mittel	mittel	stabil
Alsterdorf	047 002	mittel	mittel	mittel	mittel	mittel	mittel	mittel	mittel	hoch	hoch	stabil

Stadtteil	Stat. Gebiet	Statusindex 2012	Statusindex 2013	Statusindex 2014	Statusindex 2015	Statusindex 2016	Statusindex 2017	Statusindex 2018	Statusindex 2019	Statusindex 2020	Statusindex 2021	Dynamik-index 2021
Uhlenhorst	049 004	mittel	mittel	mittel	mittel	mittel	mittel	hoch	hoch	mittel	hoch	stabil
Uhlenhorst	049 005	mittel	hoch	mittel	mittel	hoch	mittel	hoch	hoch	mittel	mittel	stabil
Uhlenhorst	049 006	mittel	mittel	mittel	mittel	mittel	mittel	mittel	mittel	mittel	mittel	stabil
Uhlenhorst	049 007	hoch	hoch	hoch	mittel	hoch	mittel	mittel	mittel	mittel	mittel	stabil
Uhlenhorst	049 008	mittel	mittel	mittel	mittel	mittel	mittel	mittel	mittel	mittel	mittel	negativ
Uhlenhorst	049 009	mittel	mittel	mittel	mittel	mittel	mittel	mittel	mittel	mittel	mittel	stabil
Hohenfelde	050 002	mittel	mittel	mittel	mittel	mittel	mittel	mittel	mittel	mittel	mittel	stabil
Hohenfelde	050 003	mittel	mittel	mittel	mittel	mittel	mittel	mittel	mittel	mittel	mittel	stabil
Hohenfelde	050 004	mittel	mittel	mittel	mittel	mittel	mittel	mittel	mittel	mittel	mittel	stabil
Hohenfelde	050 005	mittel	mittel	mittel	mittel	mittel	mittel	mittel	mittel	mittel	mittel	stabil
Barmbek-Süd	051 001	mittel	mittel	mittel	mittel	mittel	mittel	mittel	mittel	mittel	mittel	stabil
Barmbek-Süd	051 002	mittel	mittel	mittel	mittel	mittel	mittel	mittel	mittel	mittel	mittel	stabil
Barmbek-Süd	051 003	mittel	mittel	mittel	mittel	mittel	mittel	mittel	mittel	mittel	mittel	stabil
Barmbek-Süd	051 004	mittel	mittel	mittel	mittel	mittel	mittel	mittel	mittel	mittel	mittel	stabil
Barmbek-Süd	051 005	mittel	mittel	mittel	mittel	mittel	mittel	mittel	mittel	mittel	mittel	stabil
Barmbek-Süd	051 006	mittel	mittel	mittel	mittel	mittel	mittel	mittel	mittel	mittel	mittel	stabil
Barmbek-Süd	051 007	mittel	mittel	mittel	mittel	mittel	mittel	mittel	mittel	mittel	mittel	stabil
Barmbek-Süd	051 008	mittel	mittel	mittel	mittel	mittel	mittel	mittel	mittel	mittel	mittel	stabil
Barmbek-Süd	051 009	mittel	mittel	mittel	mittel	mittel	mittel	mittel	mittel	mittel	mittel	stabil
Barmbek-Süd	051 010	mittel	mittel	mittel	mittel	mittel	mittel	mittel	mittel	mittel	mittel	stabil
Barmbek-Süd	051 011	mittel	hoch	mittel	hoch	mittel	hoch	hoch	hoch	mittel	mittel	stabil
Barmbek-Süd	051 012	mittel	mittel	mittel	mittel	mittel	mittel	mittel	mittel	mittel	mittel	stabil
Barmbek-Süd	051 013	mittel	mittel	mittel	mittel	mittel	mittel	mittel	mittel	mittel	mittel	positiv
Barmbek-Süd	051 014	mittel	mittel	mittel	mittel	mittel	mittel	mittel	mittel	mittel	mittel	stabil
Barmbek-Süd	051 015	mittel	mittel	mittel	mittel	mittel	mittel	mittel	mittel	mittel	mittel	stabil
Barmbek-Süd	051 016	mittel	mittel	mittel	mittel	mittel	mittel	mittel	mittel	mittel	mittel	negativ
Dulsberg	052 001	sehr niedrig	sehr niedrig	sehr niedrig	sehr niedrig	sehr niedrig	sehr niedrig	sehr niedrig	sehr niedrig	sehr niedrig	sehr niedrig	stabil
Dulsberg	052 002	sehr niedrig	niedrig	sehr niedrig	niedrig	niedrig	sehr niedrig	niedrig	niedrig	niedrig	niedrig	stabil
Dulsberg	052 003	mittel	mittel	niedrig	mittel	niedrig	mittel	mittel	mittel	mittel	mittel	stabil
Dulsberg	052 004	sehr niedrig	niedrig	niedrig	niedrig	niedrig	niedrig	niedrig	niedrig	niedrig	niedrig	stabil
Dulsberg	052 005	sehr niedrig	sehr niedrig	sehr niedrig	sehr niedrig	sehr niedrig	sehr niedrig	sehr niedrig	sehr niedrig	sehr niedrig	sehr niedrig	stabil
Dulsberg	052 006	niedrig	mittel	mittel	mittel	mittel	mittel	niedrig	niedrig	mittel	mittel	stabil

Stadtteil	Stat. Gebiet	Statusindex 2012	Statusindex 2013	Statusindex 2014	Statusindex 2015	Statusindex 2016	Statusindex 2017	Statusindex 2018	Statusindex 2019	Statusindex 2020	Statusindex 2021	Dynamik-index 2021
Dulsberg	052 007	sehr niedrig	sehr niedrig	sehr niedrig	sehr niedrig	sehr niedrig	sehr niedrig	niedrig	niedrig	niedrig	sehr niedrig	stabil
Barmbek-Nord	053 001	mittel	hoch	hoch	hoch	hoch	hoch	hoch	hoch	hoch	mittel	stabil
Barmbek-Nord	053 002	mittel	mittel	mittel	mittel	mittel	mittel	mittel	mittel	mittel	mittel	stabil
Barmbek-Nord	053 004	mittel	mittel	mittel	mittel	mittel	mittel	mittel	mittel	mittel	mittel	stabil
Barmbek-Nord	053 005	mittel	mittel	mittel	mittel	mittel	mittel	mittel	mittel	mittel	mittel	stabil
Barmbek-Nord	053 006	mittel	mittel	mittel	mittel	mittel	mittel	mittel	mittel	mittel	mittel	stabil
Barmbek-Nord	053 007	mittel	mittel	mittel	mittel	mittel	mittel	mittel	mittel	mittel	mittel	stabil
Barmbek-Nord	053 008	mittel	mittel	mittel	mittel	mittel	mittel	mittel	mittel	mittel	mittel	stabil
Barmbek-Nord	053 009	mittel	mittel	mittel	mittel	mittel	mittel	mittel	mittel	mittel	mittel	stabil
Barmbek-Nord	053 010	niedrig	niedrig	niedrig	niedrig	mittel	niedrig	mittel	niedrig	mittel	mittel	stabil
Barmbek-Nord	053 011	niedrig	niedrig	niedrig	niedrig	niedrig	niedrig	niedrig	niedrig	niedrig	niedrig	stabil
Barmbek-Nord	053 013	mittel	mittel	mittel	mittel	mittel	mittel	mittel	mittel	mittel	mittel	stabil
Barmbek-Nord	053 014	mittel	mittel	mittel	mittel	mittel	mittel	mittel	mittel	mittel	mittel	stabil
Barmbek-Nord	053 015	mittel	mittel	mittel	mittel	mittel	mittel	mittel	mittel	mittel	mittel	stabil
Barmbek-Nord	053 017	mittel	mittel	mittel	mittel	mittel	mittel	mittel	mittel	mittel	mittel	stabil
Barmbek-Nord	053 018	mittel	mittel	mittel	mittel	mittel	mittel	mittel	mittel	mittel	mittel	stabil
Barmbek-Nord	053 019	mittel	mittel	mittel	mittel	mittel	mittel	mittel	mittel	mittel	mittel	stabil
Barmbek-Nord	053 020	mittel	mittel	mittel	mittel	mittel	mittel	mittel	mittel	mittel	mittel	negativ
Barmbek-Nord	053 022	mittel	mittel	mittel	mittel	mittel	mittel	mittel	mittel	mittel	mittel	stabil
Barmbek-Nord	053 023	mittel	mittel	mittel	mittel	mittel	mittel	mittel	mittel	mittel	mittel	positiv
Barmbek-Nord	053 024	mittel	mittel	mittel	mittel	mittel	mittel	mittel	mittel	mittel	mittel	stabil
Ohlsdorf	054 001	hoch	hoch	hoch	hoch	hoch	hoch	hoch	hoch	hoch	hoch	stabil
Ohlsdorf	054 002	mittel	mittel	hoch	hoch	hoch	hoch	mittel	mittel	mittel	mittel	stabil
Ohlsdorf	054 003	mittel	mittel	mittel	mittel	mittel	mittel	mittel	mittel	mittel	mittel	stabil
Ohlsdorf	054 004	mittel	mittel	mittel	mittel	mittel	mittel	mittel	mittel	mittel	mittel	stabil
Ohlsdorf	054 005	mittel	mittel	mittel	mittel	mittel	mittel	mittel	mittel	mittel	mittel	stabil
Ohlsdorf	054 006	mittel	mittel	mittel	mittel	mittel	mittel	mittel	mittel	mittel	mittel	stabil
Ohlsdorf	054 007	mittel	mittel	mittel	niedrig	mittel	mittel	mittel	mittel	mittel	mittel	positiv
Ohlsdorf	054 008	mittel	mittel	mittel	mittel	mittel	mittel	mittel	mittel	mittel	mittel	stabil
Fuhlsbüttel	055 002	mittel	mittel	mittel	mittel	mittel	mittel	mittel	mittel	mittel	mittel	stabil
Fuhlsbüttel	055 003	mittel	mittel	mittel	mittel	mittel	mittel	mittel	mittel	mittel	mittel	stabil
Fuhlsbüttel	055 004	mittel	mittel	mittel	mittel	mittel	mittel	hoch	mittel	niedrig	niedrig	negativ

Stadtteil	Stat. Gebiet	Statusindex 2012	Statusindex 2013	Statusindex 2014	Statusindex 2015	Statusindex 2016	Statusindex 2017	Statusindex 2018	Statusindex 2019	Statusindex 2020	Statusindex 2021	Dynamik-index 2021
Wandsbek	058 004	mittel	mittel	mittel	mittel	mittel	mittel	mittel	mittel	mittel	mittel	positiv
Wandsbek	058 005	mittel	mittel	mittel	mittel	mittel	mittel	mittel	mittel	mittel	mittel	stabil
Wandsbek	058 006	mittel	mittel	mittel	mittel	mittel	mittel	mittel	mittel	mittel	mittel	negativ
Wandsbek	058 007	mittel	mittel	mittel	mittel	mittel	mittel	mittel	mittel	mittel	mittel	stabil
Wandsbek	058 008	mittel	mittel	mittel	mittel	mittel	mittel	niedrig	sehr niedrig	sehr niedrig	sehr niedrig	stabil
Wandsbek	058 009	mittel	mittel	mittel	mittel	mittel	mittel	mittel	mittel	mittel	mittel	stabil
Wandsbek	058 010	mittel	mittel	mittel	mittel	mittel	mittel	mittel	mittel	mittel	mittel	stabil
Wandsbek	058 011	mittel	mittel	mittel	mittel	mittel	mittel	mittel	mittel	mittel	mittel	stabil
Wandsbek	058 012	mittel	mittel	mittel	mittel	mittel	mittel	mittel	mittel	mittel	mittel	stabil
Wandsbek	058 013	mittel	mittel	mittel	mittel	mittel	mittel	mittel	mittel	mittel	mittel	stabil
Wandsbek	058 014	mittel	mittel	mittel	mittel	mittel	mittel	mittel	mittel	mittel	mittel	stabil
Marienthal	059 001	mittel	hoch	hoch	hoch	mittel	hoch	hoch	mittel	mittel	mittel	stabil
Marienthal	059 002	hoch	hoch	hoch	mittel	hoch	mittel	mittel	mittel	mittel	mittel	stabil
Marienthal	059 003	hoch	hoch	mittel	mittel	hoch	mittel	hoch	hoch	hoch	mittel	stabil
Marienthal	059 004	mittel	mittel	mittel	mittel	mittel	mittel	mittel	mittel	mittel	mittel	stabil
Marienthal	059 005	hoch	hoch	hoch	mittel	hoch	hoch	mittel	hoch	hoch	hoch	positiv
Jenfeld	060 001	sehr niedrig	sehr niedrig	sehr niedrig	sehr niedrig	sehr niedrig	sehr niedrig	sehr niedrig	sehr niedrig	sehr niedrig	sehr niedrig	stabil
Jenfeld	060 002	mittel	mittel	mittel	mittel	mittel	mittel	mittel	mittel	mittel	mittel	stabil
Jenfeld	060 003	niedrig	niedrig	niedrig	niedrig	mittel	mittel	niedrig	mittel	mittel	mittel	stabil
Jenfeld	060 005	mittel	mittel	mittel	mittel	mittel	mittel	mittel	mittel	mittel	mittel	stabil
Jenfeld	060 006	sehr niedrig	sehr niedrig	sehr niedrig	sehr niedrig	sehr niedrig	sehr niedrig	sehr niedrig	sehr niedrig	sehr niedrig	sehr niedrig	stabil
Jenfeld	060 007	niedrig	niedrig	niedrig	niedrig	niedrig	niedrig	mittel	niedrig	niedrig	niedrig	negativ
Jenfeld	060 008	sehr niedrig	sehr niedrig	sehr niedrig	sehr niedrig	sehr niedrig	sehr niedrig	sehr niedrig	sehr niedrig	sehr niedrig	sehr niedrig	stabil
Jenfeld	060 009	mittel	mittel	mittel	mittel	mittel	mittel	niedrig	sehr niedrig	sehr niedrig	sehr niedrig	negativ
Jenfeld	060 010	niedrig	niedrig	niedrig	niedrig	niedrig	niedrig	niedrig	niedrig	niedrig	sehr niedrig	negativ
Jenfeld	060 011	niedrig	niedrig	niedrig	niedrig	niedrig	niedrig	mittel	niedrig	mittel	niedrig	stabil
Jenfeld	060 012	mittel	mittel	mittel	mittel	mittel	mittel	mittel	mittel	mittel	mittel	stabil
Tonndorf	061 002	mittel	mittel	mittel	mittel	mittel	mittel	mittel	mittel	mittel	mittel	stabil
Tonndorf	061 003	mittel	mittel	mittel	mittel	mittel	mittel	mittel	mittel	mittel	mittel	stabil
Tonndorf	061 004	mittel	mittel	mittel	mittel	mittel	mittel	mittel	mittel	mittel	mittel	stabil
Tonndorf	061 005	mittel	mittel	mittel	mittel	mittel	mittel	mittel	mittel	mittel	mittel	stabil
Tonndorf	061 006	mittel	mittel	mittel	mittel	mittel	niedrig	mittel	mittel	mittel	mittel	stabil

Stadtteil	Stat. Gebiet	Statusindex 2012	Statusindex 2013	Statusindex 2014	Statusindex 2015	Statusindex 2016	Statusindex 2017	Statusindex 2018	Statusindex 2019	Statusindex 2020	Statusindex 2021	Dynamikindex 2021
Wohldorf-Ohlstedt	071 002	hoch	hoch	hoch	hoch	hoch	hoch	hoch	hoch	hoch	hoch	stabil
Wohldorf-Ohlstedt	071 003	hoch	hoch	hoch	hoch	hoch	hoch	hoch	hoch	hoch	hoch	stabil
Bergstedt	072 001	hoch	hoch	hoch	hoch	hoch	mittel	mittel	mittel	mittel	mittel	stabil
Bergstedt	072 002	hoch	hoch	hoch	hoch	hoch	hoch	hoch	hoch	hoch	hoch	stabil
Bergstedt	072 003	mittel	mittel	mittel	mittel	mittel	mittel	mittel	mittel	mittel	mittel	stabil
Bergstedt	072 004	hoch	hoch	hoch	hoch	hoch	mittel	mittel	mittel	mittel	mittel	stabil
Bergstedt	072 005	hoch	hoch	hoch	hoch	hoch	hoch	hoch	hoch	hoch	hoch	stabil
Bergstedt	072 006	mittel	mittel	mittel	mittel	mittel	mittel	mittel	mittel	mittel	mittel	stabil
Volksdorf	073 001	mittel	mittel	mittel	mittel	mittel	mittel	mittel	mittel	mittel	mittel	stabil
Volksdorf	073 002	mittel	mittel	mittel	mittel	mittel	hoch	hoch	hoch	hoch	hoch	stabil
Volksdorf	073 003	hoch	hoch	hoch	hoch	hoch	mittel	hoch	mittel	mittel	hoch	stabil
Volksdorf	073 004	hoch	hoch	hoch	hoch	hoch	hoch	hoch	hoch	hoch	hoch	stabil
Volksdorf	073 005	hoch	hoch	hoch	hoch	hoch	hoch	hoch	hoch	hoch	hoch	stabil
Volksdorf	073 006	hoch	hoch	hoch	hoch	hoch	hoch	hoch	hoch	hoch	hoch	stabil
Volksdorf	073 007	hoch	hoch	hoch	hoch	hoch	hoch	hoch	hoch	hoch	hoch	stabil
Volksdorf	073 008	mittel	mittel	mittel	mittel	mittel	mittel	mittel	mittel	mittel	mittel	stabil
Volksdorf	073 010	hoch	hoch	hoch	hoch	hoch	hoch	hoch	hoch	hoch	hoch	stabil
Volksdorf	073 012	hoch	hoch	hoch	hoch	hoch	hoch	hoch	hoch	hoch	hoch	stabil
Rahlstedt	074 001	mittel	mittel	mittel	mittel	mittel	mittel	mittel	mittel	mittel	mittel	stabil
Rahlstedt	074 002	hoch	hoch	hoch	hoch	hoch	mittel	hoch	hoch	hoch	hoch	stabil
Rahlstedt	074 003	mittel	mittel	mittel	mittel	mittel	mittel	mittel	mittel	mittel	mittel	stabil
Rahlstedt	074 005	mittel	mittel	mittel	mittel	mittel	mittel	mittel	mittel	mittel	mittel	stabil
Rahlstedt	074 006	mittel	mittel	mittel	mittel	mittel	mittel	mittel	mittel	mittel	mittel	stabil
Rahlstedt	074 007	mittel	hoch	hoch	hoch	hoch	hoch	mittel	mittel	mittel	mittel	stabil
Rahlstedt	074 008	mittel	mittel	mittel	mittel	mittel	mittel	mittel	mittel	mittel	mittel	stabil
Rahlstedt	074 009	niedrig	niedrig	niedrig	niedrig	niedrig	niedrig	niedrig	niedrig	niedrig	niedrig	stabil
Rahlstedt	074 010	mittel	mittel	mittel	mittel	mittel	mittel	mittel	mittel	mittel	mittel	stabil
Rahlstedt	074 011	mittel	mittel	mittel	mittel	mittel	mittel	mittel	mittel	mittel	mittel	stabil
Rahlstedt	074 012	mittel	mittel	mittel	mittel	mittel	mittel	mittel	mittel	mittel	mittel	stabil
Rahlstedt	074 013	hoch	hoch	hoch	hoch	hoch	hoch	hoch	hoch	hoch	hoch	stabil
Rahlstedt	074 014	sehr niedrig	sehr niedrig	sehr niedrig	niedrig	niedrig	niedrig	niedrig	niedrig	niedrig	niedrig	stabil
Rahlstedt	074 015	mittel	mittel	hoch	hoch	hoch	hoch	mittel	mittel	mittel	mittel	stabil

Stadtteil	Stat. Gebiet	Statusindex 2012	Statusindex 2013	Statusindex 2014	Statusindex 2015	Statusindex 2016	Statusindex 2017	Statusindex 2018	Statusindex 2019	Statusindex 2020	Statusindex 2021	Dynamik-index 2021	
Harburg	088 010	sehr niedrig	sehr niedrig	sehr niedrig	sehr niedrig	sehr niedrig	sehr niedrig	sehr niedrig	sehr niedrig	niedrig	niedrig	stabil	
Neuland	089 001	mittel	mittel	mittel	mittel	mittel	mittel	mittel	mittel	mittel	mittel	negativ	
Neuland	089 002	mittel	mittel	mittel	mittel	mittel	mittel	mittel	mittel	mittel	mittel	stabil	
Wilstorf	091 001	mittel	mittel	mittel	mittel	mittel	mittel	mittel	mittel	mittel	mittel	negativ	
Wilstorf	091 002	mittel	niedrig	niedrig	niedrig	niedrig	mittel	mittel	mittel	mittel	niedrig	niedrig	stabil
Wilstorf	091 003	niedrig	niedrig	niedrig	niedrig	niedrig	mittel	mittel	mittel	mittel	mittel	mittel	stabil
Wilstorf	091 004	mittel	mittel	mittel	mittel	mittel	mittel	mittel	mittel	mittel	mittel	mittel	stabil
Wilstorf	091 005	mittel	mittel	mittel	mittel	mittel	mittel	mittel	mittel	mittel	mittel	mittel	stabil
Wilstorf	091 006	mittel	mittel	mittel	mittel	mittel	mittel	mittel	mittel	mittel	mittel	mittel	stabil
Wilstorf	091 007	mittel	mittel	mittel	mittel	mittel	mittel	mittel	mittel	mittel	mittel	mittel	stabil
Rönneburg	092 001	mittel	mittel	mittel	mittel	mittel	mittel	mittel	mittel	mittel	mittel	mittel	negativ
Langenbek	093 001	mittel	mittel	mittel	mittel	mittel	mittel	mittel	mittel	mittel	mittel	mittel	stabil
Sinstorf	094 001	mittel	mittel	mittel	mittel	mittel	mittel	mittel	mittel	mittel	mittel	mittel	stabil
Sinstorf	094 002	mittel	mittel	mittel	mittel	mittel	mittel	mittel	mittel	mittel	mittel	mittel	stabil
Marmstorf	095 001	mittel	mittel	mittel	mittel	mittel	mittel	mittel	mittel	mittel	mittel	mittel	stabil
Marmstorf	095 002	hoch	hoch	hoch	hoch	hoch	hoch	hoch	hoch	hoch	hoch	hoch	stabil
Marmstorf	095 003	hoch	hoch	hoch	hoch	hoch	hoch	hoch	hoch	hoch	hoch	hoch	stabil
Marmstorf	095 004	mittel	mittel	mittel	mittel	mittel	mittel	mittel	mittel	mittel	mittel	mittel	stabil
Marmstorf	095 005	mittel	mittel	mittel	mittel	mittel	mittel	mittel	mittel	mittel	mittel	mittel	stabil
Eißendorf	096 001	mittel	mittel	mittel	mittel	mittel	mittel	mittel	mittel	mittel	mittel	mittel	stabil
Eißendorf	096 002	mittel	mittel	mittel	mittel	mittel	mittel	mittel	mittel	mittel	mittel	mittel	stabil
Eißendorf	096 003	mittel	mittel	mittel	mittel	mittel	mittel	mittel	mittel	mittel	mittel	mittel	stabil
Eißendorf	096 004	niedrig	niedrig	sehr niedrig	sehr niedrig	sehr niedrig	sehr niedrig	niedrig	niedrig	niedrig	sehr niedrig	niedrig	stabil
Eißendorf	096 005	mittel	mittel	mittel	niedrig	niedrig	mittel	mittel	mittel	mittel	mittel	mittel	stabil
Eißendorf	096 006	mittel	mittel	mittel	mittel	mittel	mittel	mittel	mittel	mittel	mittel	mittel	stabil
Eißendorf	096 007	mittel	mittel	mittel	mittel	mittel	mittel	mittel	mittel	mittel	mittel	mittel	stabil
Eißendorf	096 008	niedrig	niedrig	niedrig	niedrig	niedrig	niedrig	niedrig	niedrig	mittel	mittel	mittel	positiv
Eißendorf	096 009	mittel	mittel	mittel	mittel	mittel	mittel	mittel	mittel	mittel	mittel	mittel	stabil
Eißendorf	096 010	mittel	mittel	mittel	mittel	mittel	mittel	mittel	mittel	mittel	mittel	mittel	stabil
Heimfeld	097 001	mittel	mittel	mittel	mittel	mittel	mittel	mittel	mittel	mittel	mittel	mittel	stabil
Heimfeld	097 003	sehr niedrig	sehr niedrig	sehr niedrig	sehr niedrig	sehr niedrig	sehr niedrig	sehr niedrig	sehr niedrig	sehr niedrig	sehr niedrig	sehr niedrig	stabil
Heimfeld	097 005	hoch	hoch	hoch	hoch	hoch	hoch	hoch	mittel	hoch	mittel	stabil	

B 2 Indizes auf Ebene der statistischen Gebiete

Stadtteil	Stat. Gebiet	Bevölkerung 31.12.2020	Status-index	Dynamik-index	Gesamtindex	Statuswechsel
Hamburg-Altstadt	001 008	1.315	mittel	stabil	Status mittel - Dynamik 0	unverändert
Hamburg-Altstadt	001 009	329	mittel	positiv	Status mittel - Dynamik +	unverändert
Hamburg-Altstadt	001 010	328	mittel	stabil	Status mittel - Dynamik 0	unverändert
HafenCity	002 001	2.837	mittel	stabil	Status mittel - Dynamik 0	unverändert
HafenCity	002 002	2.966	mittel	positiv	Status mittel - Dynamik +	unverändert
Neustadt	003 002	392	mittel	negativ	Status mittel - Dynamik -	unverändert
Neustadt	003 006	3.105	mittel	stabil	Status mittel - Dynamik 0	unverändert
Neustadt	003 007	2.403	mittel	stabil	Status mittel - Dynamik 0	unverändert
Neustadt	003 008	405	niedrig	stabil	Status niedrig - Dynamik 0	unverändert
Neustadt	003 010	1.993	mittel	stabil	Status mittel - Dynamik 0	unverändert
Neustadt	003 011	1.614	mittel	stabil	Status mittel - Dynamik 0	unverändert
Neustadt	003 012	1.894	mittel	stabil	Status mittel - Dynamik 0	unverändert
St.Pauli	004 002	4.125	mittel	stabil	Status mittel - Dynamik 0	unverändert
St.Pauli	004 004	3.125	mittel	stabil	Status mittel - Dynamik 0	unverändert
St.Pauli	004 006	3.457	mittel	stabil	Status mittel - Dynamik 0	unverändert
St.Pauli	004 007	3.371	mittel	stabil	Status mittel - Dynamik 0	unverändert
St.Pauli	004 008	2.453	niedrig	stabil	Status niedrig - Dynamik 0	niedrigerer Status
St.Pauli	004 009	2.608	niedrig	stabil	Status niedrig - Dynamik 0	unverändert
St.Pauli	004 010	2.609	niedrig	stabil	Status niedrig - Dynamik 0	niedrigerer Status
St.Georg	005 002	2.131	mittel	stabil	Status mittel - Dynamik 0	unverändert
St.Georg	005 004	1.665	mittel	stabil	Status mittel - Dynamik 0	unverändert
St.Georg	005 005	2.850	mittel	stabil	Status mittel - Dynamik 0	unverändert
St.Georg	005 006	678	mittel	stabil	Status mittel - Dynamik 0	niedrigerer Status
St.Georg	005 007	1.317	mittel	stabil	Status mittel - Dynamik 0	unverändert
St.Georg	005 008	2.273	mittel	negativ	Status mittel - Dynamik -	unverändert
St.Georg	005 009	427	niedrig	stabil	Status niedrig - Dynamik 0	unverändert
Hammerbrook	006 001	3.365	mittel	stabil	Status mittel - Dynamik 0	unverändert
Hammerbrook	006 002	653	mittel	positiv	Status mittel - Dynamik +	unverändert
Hammerbrook	006 004	600	sehr niedrig	positiv	Status sehr niedrig - Dynamik +	unverändert
Borgfelde	007 001	2.285	mittel	stabil	Status mittel - Dynamik 0	unverändert
Borgfelde	007 002	2.588	mittel	stabil	Status mittel - Dynamik 0	unverändert
Borgfelde	007 003	3.324	sehr niedrig	negativ	Status sehr niedrig - Dynamik -	unverändert
Hamm	008 001	3.056	mittel	stabil	Status mittel - Dynamik 0	unverändert
Hamm	008 002	2.235	mittel	stabil	Status mittel - Dynamik 0	unverändert
Hamm	008 003	1.554	mittel	stabil	Status mittel - Dynamik 0	unverändert
Hamm	008 004	3.453	mittel	stabil	Status mittel - Dynamik 0	unverändert
Hamm	008 005	3.502	mittel	stabil	Status mittel - Dynamik 0	unverändert
Hamm	008 006	3.767	mittel	stabil	Status mittel - Dynamik 0	unverändert
Hamm	008 008	3.499	mittel	stabil	Status mittel - Dynamik 0	unverändert
Hamm	008 009	1.906	mittel	stabil	Status mittel - Dynamik 0	unverändert
Hamm	009 001	2.540	mittel	positiv	Status mittel - Dynamik +	höherer Status
Hamm	009 002	2.067	mittel	stabil	Status mittel - Dynamik 0	unverändert

Stadtteil	Stat. Gebiet	Bevölkerung 31.12.2020	Status-index	Dynamik-index	Gesamtindex	Statuswechsel
Hamm	009 003	1.791	niedrig	stabil	Status niedrig - Dynamik 0	unverändert
Hamm	009 004	2.125	niedrig	stabil	Status niedrig - Dynamik 0	unverändert
Hamm	009 005	2.207	mittel	stabil	Status mittel - Dynamik 0	unverändert
Hamm	010 002	3.759	mittel	positiv	Status mittel - Dynamik +	unverändert
Hamm	010 003	303	hoch	stabil	Status hoch - Dynamik 0	unverändert
Horn	011 001	3.486	niedrig	stabil	Status niedrig - Dynamik 0	unverändert
Horn	011 002	563	niedrig	stabil	Status niedrig - Dynamik 0	unverändert
Horn	011 003	2.446	mittel	stabil	Status mittel - Dynamik 0	unverändert
Horn	011 004	3.591	niedrig	stabil	Status niedrig - Dynamik 0	unverändert
Horn	011 005	2.575	mittel	stabil	Status mittel - Dynamik 0	unverändert
Horn	011 006	2.917	mittel	stabil	Status mittel - Dynamik 0	unverändert
Horn	011 007	2.043	niedrig	stabil	Status niedrig - Dynamik 0	unverändert
Horn	011 008	3.280	niedrig	stabil	Status niedrig - Dynamik 0	unverändert
Horn	011 009	2.763	niedrig	stabil	Status niedrig - Dynamik 0	höherer Status
Horn	011 010	3.478	sehr niedrig	stabil	Status sehr niedrig - Dynamik 0	niedrigerer Status
Horn	011 011	1.411	sehr niedrig	stabil	Status sehr niedrig - Dynamik 0	unverändert
Horn	011 012	2.519	niedrig	stabil	Status niedrig - Dynamik 0	unverändert
Horn	011 013	1.864	mittel	stabil	Status mittel - Dynamik 0	unverändert
Horn	011 014	1.751	sehr niedrig	stabil	Status sehr niedrig - Dynamik 0	niedrigerer Status
Horn	011 015	2.608	niedrig	stabil	Status niedrig - Dynamik 0	unverändert
Horn	011 016	608	mittel	stabil	Status mittel - Dynamik 0	unverändert
Billstedt	012 001	3.083	sehr niedrig	stabil	Status sehr niedrig - Dynamik 0	unverändert
Billstedt	012 002	1.575	mittel	stabil	Status mittel - Dynamik 0	unverändert
Billstedt	012 003	1.734	niedrig	stabil	Status niedrig - Dynamik 0	unverändert
Billstedt	012 004	3.090	niedrig	negativ	Status niedrig - Dynamik -	niedrigerer Status
Billstedt	012 005	1.850	mittel	stabil	Status mittel - Dynamik 0	unverändert
Billstedt	012 006	2.699	mittel	stabil	Status mittel - Dynamik 0	unverändert
Billstedt	012 007	2.000	mittel	stabil	Status mittel - Dynamik 0	unverändert
Billstedt	012 008	1.501	mittel	stabil	Status mittel - Dynamik 0	unverändert
Billstedt	012 009	3.577	sehr niedrig	stabil	Status sehr niedrig - Dynamik 0	unverändert
Billstedt	012 010	3.096	mittel	stabil	Status mittel - Dynamik 0	unverändert
Billstedt	012 011	2.221	sehr niedrig	stabil	Status sehr niedrig - Dynamik 0	unverändert
Billstedt	012 012	876	mittel	negativ	Status mittel - Dynamik -	unverändert
Billstedt	012 013	2.317	sehr niedrig	stabil	Status sehr niedrig - Dynamik 0	unverändert
Billstedt	012 014	3.899	sehr niedrig	stabil	Status sehr niedrig - Dynamik 0	unverändert
Billstedt	012 015	3.366	mittel	stabil	Status mittel - Dynamik 0	unverändert
Billstedt	012 016	2.415	mittel	stabil	Status mittel - Dynamik 0	unverändert
Billstedt	012 017	1.494	mittel	stabil	Status mittel - Dynamik 0	unverändert
Billstedt	012 018	4.604	sehr niedrig	positiv	Status sehr niedrig - Dynamik +	unverändert
Billstedt	012 019	3.482	sehr niedrig	stabil	Status sehr niedrig - Dynamik 0	unverändert
Billstedt	012 020	3.000	sehr niedrig	stabil	Status sehr niedrig - Dynamik 0	unverändert
Billstedt	012 021	1.648	mittel	stabil	Status mittel - Dynamik 0	unverändert
Billstedt	012 022	3.858	sehr niedrig	stabil	Status sehr niedrig - Dynamik 0	unverändert
Billstedt	012 023	2.940	sehr niedrig	stabil	Status sehr niedrig - Dynamik 0	unverändert
Billstedt	012 024	983	niedrig	stabil	Status niedrig - Dynamik 0	unverändert
Billstedt	012 026	1.228	mittel	stabil	Status mittel - Dynamik 0	unverändert
Billstedt	012 027	2.281	sehr niedrig	stabil	Status sehr niedrig - Dynamik 0	unverändert
Billstedt	012 028	3.341	sehr niedrig	stabil	Status sehr niedrig - Dynamik 0	unverändert
Billstedt	012 029	2.881	sehr niedrig	stabil	Status sehr niedrig - Dynamik 0	unverändert

Stadtteil	Stat. Gebiet	Bevölkerung 31.12.2020	Status-index	Dynamik-index	Gesamtindex	Statuswechsel
Billbrook	013 001	1.378	sehr niedrig	negativ	Status sehr niedrig - Dynamik -	unverändert
Rothenburgsort	014 002	1.339	niedrig	stabil	Status niedrig - Dynamik 0	unverändert
Rothenburgsort	014 003	3.804	niedrig	stabil	Status niedrig - Dynamik 0	unverändert
Rothenburgsort	014 004	3.615	sehr niedrig	stabil	Status sehr niedrig - Dynamik 0	unverändert
Veddel	015 001	4.259	sehr niedrig	stabil	Status sehr niedrig - Dynamik 0	unverändert
Wilhelmsburg	016 003	1.056	sehr niedrig	positiv	Status sehr niedrig - Dynamik +	unverändert
Wilhelmsburg	016 004	4.534	sehr niedrig	stabil	Status sehr niedrig - Dynamik 0	unverändert
Wilhelmsburg	016 005	1.302	sehr niedrig	negativ	Status sehr niedrig - Dynamik -	niedrigerer Status
Wilhelmsburg	016 006	1.873	niedrig	stabil	Status niedrig - Dynamik 0	unverändert
Wilhelmsburg	016 007	3.381	sehr niedrig	stabil	Status sehr niedrig - Dynamik 0	unverändert
Wilhelmsburg	016 008	952	mittel	positiv	Status mittel - Dynamik +	unverändert
Wilhelmsburg	016 009	2.263	sehr niedrig	stabil	Status sehr niedrig - Dynamik 0	unverändert
Wilhelmsburg	016 010	4.748	niedrig	stabil	Status niedrig - Dynamik 0	unverändert
Wilhelmsburg	016 011	3.034	mittel	stabil	Status mittel - Dynamik 0	unverändert
Wilhelmsburg	016 012	963	mittel	stabil	Status mittel - Dynamik 0	unverändert
Wilhelmsburg	016 013	3.271	sehr niedrig	stabil	Status sehr niedrig - Dynamik 0	unverändert
Wilhelmsburg	016 014	2.441	niedrig	stabil	Status niedrig - Dynamik 0	unverändert
Wilhelmsburg	016 015	1.072	mittel	positiv	Status mittel - Dynamik +	unverändert
Wilhelmsburg	016 016	1.322	sehr niedrig	stabil	Status sehr niedrig - Dynamik 0	unverändert
Wilhelmsburg	016 017	3.223	niedrig	stabil	Status niedrig - Dynamik 0	unverändert
Wilhelmsburg	016 018	403	hoch	positiv	Status hoch - Dynamik +	höherer Status
Wilhelmsburg	016 019	3.132	mittel	stabil	Status mittel - Dynamik 0	unverändert
Wilhelmsburg	016 020	554	mittel	stabil	Status mittel - Dynamik 0	unverändert
Wilhelmsburg	016 021	4.014	niedrig	stabil	Status niedrig - Dynamik 0	niedrigerer Status
Wilhelmsburg	016 022	2.132	mittel	stabil	Status mittel - Dynamik 0	unverändert
Wilhelmsburg	016 023	5.923	sehr niedrig	stabil	Status sehr niedrig - Dynamik 0	unverändert
Wilhelmsburg	016 024	1.433	mittel	stabil	Status mittel - Dynamik 0	unverändert
Kleiner Grasbrook	017 003	1.081	sehr niedrig	stabil	Status sehr niedrig - Dynamik 0	unverändert
Finkenwerder	020 003	1.272	hoch	stabil	Status hoch - Dynamik 0	unverändert
Finkenwerder	020 004	924	hoch	stabil	Status hoch - Dynamik 0	unverändert
Finkenwerder	020 005	2.292	mittel	stabil	Status mittel - Dynamik 0	unverändert
Finkenwerder	020 006	2.128	mittel	stabil	Status mittel - Dynamik 0	unverändert
Finkenwerder	020 007	1.533	mittel	stabil	Status mittel - Dynamik 0	unverändert
Finkenwerder	020 008	1.752	mittel	stabil	Status mittel - Dynamik 0	höherer Status
Finkenwerder	020 009	1.744	mittel	stabil	Status mittel - Dynamik 0	unverändert
Altona-Altstadt	021 001	4.271	mittel	stabil	Status mittel - Dynamik 0	unverändert
Altona-Altstadt	021 002	2.162	mittel	negativ	Status mittel - Dynamik -	unverändert
Altona-Altstadt	021 003	1.680	mittel	stabil	Status mittel - Dynamik 0	unverändert
Altona-Altstadt	021 004	2.095	mittel	stabil	Status mittel - Dynamik 0	unverändert
Altona-Altstadt	021 005	2.996	mittel	stabil	Status mittel - Dynamik 0	unverändert
Altona-Altstadt	021 006	2.374	niedrig	stabil	Status niedrig - Dynamik 0	niedrigerer Status
Altona-Altstadt	021 007	3.002	mittel	stabil	Status mittel - Dynamik 0	unverändert
Altona-Altstadt	021 008	2.905	mittel	stabil	Status mittel - Dynamik 0	unverändert
Altona-Altstadt	021 009	1.632	sehr niedrig	stabil	Status sehr niedrig - Dynamik 0	unverändert
Altona-Altstadt	021 010	1.913	mittel	stabil	Status mittel - Dynamik 0	unverändert
Altona-Altstadt	021 011	2.040	sehr niedrig	stabil	Status sehr niedrig - Dynamik 0	unverändert
Altona-Altstadt	021 012	2.385	niedrig	stabil	Status niedrig - Dynamik 0	unverändert
Sternschanze	022 001	2.444	mittel	stabil	Status mittel - Dynamik 0	unverändert
Sternschanze	022 002	2.532	mittel	stabil	Status mittel - Dynamik 0	unverändert

Stadtteil	Stat. Gebiet	Bevölkerung 31.12.2020	Status-index	Dynamik-index	Gesamtindex	Statuswechsel
Sternschanze	022 003	2.621	niedrig	stabil	Status niedrig - Dynamik 0	niedrigerer Status
Sternschanze	022 004	368	mittel	stabil	Status mittel - Dynamik 0	unverändert
Altona-Nord	023 001	1.546	niedrig	positiv	Status niedrig - Dynamik +	unverändert
Altona-Nord	023 002	1.890	mittel	stabil	Status mittel - Dynamik 0	unverändert
Altona-Nord	023 003	2.079	mittel	stabil	Status mittel - Dynamik 0	unverändert
Altona-Nord	023 004	2.485	mittel	stabil	Status mittel - Dynamik 0	unverändert
Altona-Nord	023 005	2.292	niedrig	stabil	Status niedrig - Dynamik 0	unverändert
Altona-Nord	023 006	2.470	mittel	stabil	Status mittel - Dynamik 0	unverändert
Altona-Nord	023 007	2.600	mittel	positiv	Status mittel - Dynamik +	unverändert
Altona-Nord	023 008	3.575	mittel	stabil	Status mittel - Dynamik 0	unverändert
Altona-Nord	023 009	3.052	mittel	stabil	Status mittel - Dynamik 0	unverändert
Altona-Nord	023 010	2.097	mittel	stabil	Status mittel - Dynamik 0	unverändert
Altona-Nord	023 011	1.716	mittel	stabil	Status mittel - Dynamik 0	unverändert
Ottensen	024 001	2.614	mittel	stabil	Status mittel - Dynamik 0	unverändert
Ottensen	024 002	2.966	mittel	stabil	Status mittel - Dynamik 0	unverändert
Ottensen	024 003	2.952	mittel	stabil	Status mittel - Dynamik 0	unverändert
Ottensen	024 004	1.769	mittel	stabil	Status mittel - Dynamik 0	unverändert
Ottensen	024 005	1.708	mittel	stabil	Status mittel - Dynamik 0	unverändert
Ottensen	024 006	1.826	hoch	stabil	Status hoch - Dynamik 0	unverändert
Ottensen	024 007	2.531	mittel	stabil	Status mittel - Dynamik 0	unverändert
Ottensen	024 008	3.097	mittel	stabil	Status mittel - Dynamik 0	unverändert
Ottensen	024 009	1.812	mittel	stabil	Status mittel - Dynamik 0	unverändert
Ottensen	024 010	1.998	mittel	stabil	Status mittel - Dynamik 0	unverändert
Ottensen	024 011	2.249	hoch	stabil	Status hoch - Dynamik 0	unverändert
Ottensen	024 012	2.056	hoch	stabil	Status hoch - Dynamik 0	höherer Status
Ottensen	024 013	2.867	mittel	stabil	Status mittel - Dynamik 0	unverändert
Ottensen	024 014	3.781	mittel	stabil	Status mittel - Dynamik 0	unverändert
Ottensen	024 015	910	hoch	stabil	Status hoch - Dynamik 0	unverändert
Bahrenfeld	025 001	1.230	mittel	stabil	Status mittel - Dynamik 0	höherer Status
Bahrenfeld	025 003	1.864	mittel	stabil	Status mittel - Dynamik 0	unverändert
Bahrenfeld	025 004	2.129	mittel	positiv	Status mittel - Dynamik +	unverändert
Bahrenfeld	025 005	839	sehr niedrig	positiv	Status sehr niedrig - Dynamik +	unverändert
Bahrenfeld	025 006	3.301	hoch	stabil	Status hoch - Dynamik 0	unverändert
Bahrenfeld	025 007	1.503	mittel	stabil	Status mittel - Dynamik 0	unverändert
Bahrenfeld	025 008	743	niedrig	stabil	Status niedrig - Dynamik 0	unverändert
Bahrenfeld	025 011	4.377	mittel	stabil	Status mittel - Dynamik 0	unverändert
Bahrenfeld	025 012	3.327	mittel	stabil	Status mittel - Dynamik 0	unverändert
Bahrenfeld	025 013	933	mittel	negativ	Status mittel - Dynamik -	unverändert
Bahrenfeld	025 014	1.712	mittel	positiv	Status mittel - Dynamik +	unverändert
Bahrenfeld	025 015	2.722	mittel	stabil	Status mittel - Dynamik 0	unverändert
Bahrenfeld	025 016	884	mittel	stabil	Status mittel - Dynamik 0	unverändert
Bahrenfeld	025 017	2.995	mittel	stabil	Status mittel - Dynamik 0	unverändert
Bahrenfeld	025 018	905	mittel	stabil	Status mittel - Dynamik 0	niedrigerer Status
Groß Flottbek	026 001	2.174	hoch	stabil	Status hoch - Dynamik 0	unverändert
Groß Flottbek	026 002	2.041	hoch	stabil	Status hoch - Dynamik 0	unverändert
Groß Flottbek	026 003	2.808	hoch	stabil	Status hoch - Dynamik 0	unverändert
Groß Flottbek	026 004	1.984	hoch	stabil	Status hoch - Dynamik 0	unverändert
Groß Flottbek	026 005	2.069	hoch	stabil	Status hoch - Dynamik 0	unverändert
Othmarschen	027 001	2.201	hoch	stabil	Status hoch - Dynamik 0	unverändert

Stadtteil	Stat. Gebiet	Bevölkerung 31.12.2020	Status-index	Dynamik-index	Gesamtindex	Statuswechsel
Othmarschen	027 002	2.565	hoch	stabil	Status hoch - Dynamik 0	unverändert
Othmarschen	027 003	3.872	mittel	stabil	Status mittel - Dynamik 0	unverändert
Othmarschen	027 004	756	hoch	stabil	Status hoch - Dynamik 0	unverändert
Othmarschen	027 006	1.673	hoch	stabil	Status hoch - Dynamik 0	unverändert
Othmarschen	027 007	1.383	hoch	stabil	Status hoch - Dynamik 0	unverändert
Othmarschen	027 008	1.079	mittel	stabil	Status mittel - Dynamik 0	unverändert
Othmarschen	027 009	2.371	hoch	stabil	Status hoch - Dynamik 0	unverändert
Lurup	028 001	2.524	niedrig	stabil	Status niedrig - Dynamik 0	unverändert
Lurup	028 002	3.412	mittel	stabil	Status mittel - Dynamik 0	unverändert
Lurup	028 003	2.986	niedrig	stabil	Status niedrig - Dynamik 0	unverändert
Lurup	028 004	3.172	mittel	stabil	Status mittel - Dynamik 0	unverändert
Lurup	028 005	3.361	niedrig	stabil	Status niedrig - Dynamik 0	unverändert
Lurup	028 006	2.299	mittel	stabil	Status mittel - Dynamik 0	unverändert
Lurup	028 007	4.275	mittel	stabil	Status mittel - Dynamik 0	unverändert
Lurup	028 008	2.760	sehr niedrig	stabil	Status sehr niedrig - Dynamik 0	unverändert
Lurup	028 009	3.528	mittel	stabil	Status mittel - Dynamik 0	unverändert
Lurup	028 010	1.987	mittel	stabil	Status mittel - Dynamik 0	unverändert
Lurup	028 011	676	mittel	stabil	Status mittel - Dynamik 0	unverändert
Lurup	028 012	775	niedrig	negativ	Status niedrig - Dynamik -	niedrigerer Status
Lurup	028 013	1.635	sehr niedrig	stabil	Status sehr niedrig - Dynamik 0	unverändert
Lurup	028 014	1.574	sehr niedrig	stabil	Status sehr niedrig - Dynamik 0	unverändert
Lurup	028 015	316	mittel	stabil	Status mittel - Dynamik 0	neu dazugekommen
Lurup	028 016	1.241	mittel	stabil	Status mittel - Dynamik 0	unverändert
Osdorf	029 002	1.641	sehr niedrig	stabil	Status sehr niedrig - Dynamik 0	unverändert
Osdorf	029 003	1.963	sehr niedrig	positiv	Status sehr niedrig - Dynamik +	unverändert
Osdorf	029 004	1.656	sehr niedrig	stabil	Status sehr niedrig - Dynamik 0	unverändert
Osdorf	029 005	1.465	mittel	stabil	Status mittel - Dynamik 0	unverändert
Osdorf	029 006	3.134	sehr niedrig	stabil	Status sehr niedrig - Dynamik 0	unverändert
Osdorf	029 007	1.987	mittel	stabil	Status mittel - Dynamik 0	unverändert
Osdorf	029 008	3.594	mittel	stabil	Status mittel - Dynamik 0	unverändert
Osdorf	029 009	1.885	mittel	stabil	Status mittel - Dynamik 0	unverändert
Osdorf	029 010	1.422	mittel	stabil	Status mittel - Dynamik 0	unverändert
Osdorf	029 011	2.366	mittel	stabil	Status mittel - Dynamik 0	unverändert
Osdorf	029 012	2.038	hoch	stabil	Status hoch - Dynamik 0	unverändert
Osdorf	029 013	3.105	hoch	stabil	Status hoch - Dynamik 0	höherer Status
Nienstedten	030 001	2.414	hoch	stabil	Status hoch - Dynamik 0	unverändert
Nienstedten	030 002	1.857	hoch	stabil	Status hoch - Dynamik 0	unverändert
Nienstedten	030 003	874	hoch	stabil	Status hoch - Dynamik 0	unverändert
Nienstedten	030 004	1.969	hoch	stabil	Status hoch - Dynamik 0	unverändert
Blankenese	031 001	2.219	hoch	negativ	Status hoch - Dynamik -	höherer Status
Blankenese	031 002	2.276	hoch	stabil	Status hoch - Dynamik 0	unverändert
Blankenese	031 003	2.925	hoch	stabil	Status hoch - Dynamik 0	unverändert
Blankenese	031 004	1.908	hoch	stabil	Status hoch - Dynamik 0	unverändert
Blankenese	031 005	2.586	hoch	stabil	Status hoch - Dynamik 0	unverändert
Blankenese	031 006	1.723	hoch	stabil	Status hoch - Dynamik 0	unverändert
Iserbrook	032 001	1.533	hoch	stabil	Status hoch - Dynamik 0	höherer Status
Iserbrook	032 002	1.662	mittel	stabil	Status mittel - Dynamik 0	niedrigerer Status
Iserbrook	032 003	3.429	mittel	stabil	Status mittel - Dynamik 0	unverändert
Iserbrook	032 004	2.377	mittel	stabil	Status mittel - Dynamik 0	unverändert

Stadtteil	Stat. Gebiet	Bevölkerung 31.12.2020	Status-index	Dynamik-index	Gesamtindex	Statuswechsel
Iserbrook	032 005	2.351	hoch	stabil	Status hoch - Dynamik 0	unverändert
Sülldorf	033 001	837	sehr niedrig	negativ	Status sehr niedrig - Dynamik -	unverändert
Sülldorf	033 002	2.839	mittel	stabil	Status mittel - Dynamik 0	unverändert
Sülldorf	033 003	2.687	hoch	stabil	Status hoch - Dynamik 0	unverändert
Sülldorf	033 004	1.860	hoch	stabil	Status hoch - Dynamik 0	unverändert
Sülldorf	033 005	1.251	mittel	positiv	Status mittel - Dynamik +	unverändert
Rissen	034 002	1.947	hoch	stabil	Status hoch - Dynamik 0	unverändert
Rissen	034 003	1.788	mittel	negativ	Status mittel - Dynamik -	unverändert
Rissen	034 004	2.612	mittel	stabil	Status mittel - Dynamik 0	niedrigerer Status
Rissen	034 005	2.661	mittel	stabil	Status mittel - Dynamik 0	unverändert
Rissen	034 006	3.296	mittel	stabil	Status mittel - Dynamik 0	unverändert
Rissen	034 007	1.814	hoch	stabil	Status hoch - Dynamik 0	unverändert
Rissen	034 008	1.732	hoch	stabil	Status hoch - Dynamik 0	unverändert
Eimsbüttel	035 001	1.497	mittel	stabil	Status mittel - Dynamik 0	unverändert
Eimsbüttel	035 002	1.941	mittel	stabil	Status mittel - Dynamik 0	unverändert
Eimsbüttel	035 003	1.892	mittel	stabil	Status mittel - Dynamik 0	unverändert
Eimsbüttel	035 004	2.994	mittel	stabil	Status mittel - Dynamik 0	unverändert
Eimsbüttel	035 005	2.035	mittel	stabil	Status mittel - Dynamik 0	unverändert
Eimsbüttel	035 006	2.000	mittel	negativ	Status mittel - Dynamik -	unverändert
Eimsbüttel	035 007	1.507	mittel	stabil	Status mittel - Dynamik 0	unverändert
Eimsbüttel	035 008	2.388	mittel	stabil	Status mittel - Dynamik 0	unverändert
Eimsbüttel	035 009	2.461	mittel	stabil	Status mittel - Dynamik 0	unverändert
Eimsbüttel	035 010	2.205	hoch	stabil	Status hoch - Dynamik 0	unverändert
Eimsbüttel	035 011	2.645	mittel	stabil	Status mittel - Dynamik 0	unverändert
Eimsbüttel	035 012	2.121	mittel	stabil	Status mittel - Dynamik 0	unverändert
Eimsbüttel	035 013	1.344	mittel	stabil	Status mittel - Dynamik 0	unverändert
Eimsbüttel	035 014	1.429	mittel	stabil	Status mittel - Dynamik 0	unverändert
Eimsbüttel	035 015	3.320	mittel	stabil	Status mittel - Dynamik 0	unverändert
Eimsbüttel	035 016	2.738	hoch	stabil	Status hoch - Dynamik 0	unverändert
Eimsbüttel	035 017	1.980	mittel	stabil	Status mittel - Dynamik 0	unverändert
Eimsbüttel	035 018	2.332	mittel	stabil	Status mittel - Dynamik 0	unverändert
Eimsbüttel	035 019	1.642	mittel	stabil	Status mittel - Dynamik 0	unverändert
Eimsbüttel	035 020	2.539	hoch	stabil	Status hoch - Dynamik 0	unverändert
Eimsbüttel	035 021	3.099	mittel	stabil	Status mittel - Dynamik 0	unverändert
Eimsbüttel	035 022	2.759	mittel	stabil	Status mittel - Dynamik 0	unverändert
Eimsbüttel	035 023	2.494	mittel	stabil	Status mittel - Dynamik 0	unverändert
Eimsbüttel	035 024	2.260	mittel	stabil	Status mittel - Dynamik 0	unverändert
Eimsbüttel	035 025	1.592	mittel	stabil	Status mittel - Dynamik 0	unverändert
Eimsbüttel	035 026	2.379	mittel	stabil	Status mittel - Dynamik 0	unverändert
Rotherbaum	036 001	1.374	hoch	stabil	Status hoch - Dynamik 0	höherer Status
Rotherbaum	036 002	3.256	mittel	stabil	Status mittel - Dynamik 0	unverändert
Rotherbaum	036 003	2.761	hoch	stabil	Status hoch - Dynamik 0	unverändert
Rotherbaum	036 004	1.186	mittel	stabil	Status mittel - Dynamik 0	unverändert
Rotherbaum	036 006	670	mittel	stabil	Status mittel - Dynamik 0	unverändert
Rotherbaum	036 007	468	mittel	stabil	Status mittel - Dynamik 0	niedrigerer Status
Rotherbaum	036 008	2.086	hoch	stabil	Status hoch - Dynamik 0	unverändert
Rotherbaum	036 009	3.187	mittel	stabil	Status mittel - Dynamik 0	unverändert
Rotherbaum	036 010	959	hoch	stabil	Status hoch - Dynamik 0	unverändert
Rotherbaum	036 011	1.167	mittel	stabil	Status mittel - Dynamik 0	unverändert

Stadtteil	Stat. Gebiet	Bevölkerung 31.12.2020	Status-index	Dynamik-index	Gesamtindex	Statuswechsel
Harvestehude	037 001	2.414	hoch	stabil	Status hoch - Dynamik 0	unverändert
Harvestehude	037 002	2.150	hoch	stabil	Status hoch - Dynamik 0	unverändert
Harvestehude	037 003	1.767	hoch	stabil	Status hoch - Dynamik 0	unverändert
Harvestehude	037 004	1.946	hoch	stabil	Status hoch - Dynamik 0	unverändert
Harvestehude	037 005	2.783	mittel	stabil	Status mittel - Dynamik 0	unverändert
Harvestehude	037 006	2.874	mittel	negativ	Status mittel - Dynamik -	unverändert
Harvestehude	037 007	2.123	hoch	stabil	Status hoch - Dynamik 0	unverändert
Harvestehude	037 008	1.602	mittel	stabil	Status mittel - Dynamik 0	unverändert
Hoheluft-West	038 001	2.478	mittel	stabil	Status mittel - Dynamik 0	unverändert
Hoheluft-West	038 002	2.187	mittel	stabil	Status mittel - Dynamik 0	unverändert
Hoheluft-West	038 003	2.765	mittel	stabil	Status mittel - Dynamik 0	unverändert
Hoheluft-West	038 004	1.930	mittel	stabil	Status mittel - Dynamik 0	unverändert
Hoheluft-West	038 005	2.119	hoch	stabil	Status hoch - Dynamik 0	unverändert
Hoheluft-West	038 006	1.981	hoch	stabil	Status hoch - Dynamik 0	unverändert
Lokstedt	039 001	1.851	mittel	negativ	Status mittel - Dynamik -	unverändert
Lokstedt	039 002	3.301	mittel	stabil	Status mittel - Dynamik 0	unverändert
Lokstedt	039 003	2.390	mittel	stabil	Status mittel - Dynamik 0	unverändert
Lokstedt	039 004	1.044	mittel	stabil	Status mittel - Dynamik 0	unverändert
Lokstedt	039 005	453	mittel	stabil	Status mittel - Dynamik 0	niedrigerer Status
Lokstedt	039 006	3.630	mittel	stabil	Status mittel - Dynamik 0	unverändert
Lokstedt	039 007	4.088	mittel	positiv	Status mittel - Dynamik +	unverändert
Lokstedt	039 008	3.205	hoch	stabil	Status hoch - Dynamik 0	unverändert
Lokstedt	039 009	3.169	hoch	stabil	Status hoch - Dynamik 0	unverändert
Lokstedt	039 010	2.759	sehr niedrig	stabil	Status sehr niedrig - Dynamik 0	unverändert
Lokstedt	039 011	2.167	mittel	stabil	Status mittel - Dynamik 0	unverändert
Lokstedt	039 012	2.245	mittel	stabil	Status mittel - Dynamik 0	unverändert
Niendorf	040 002	3.694	mittel	stabil	Status mittel - Dynamik 0	unverändert
Niendorf	040 003	2.378	mittel	stabil	Status mittel - Dynamik 0	unverändert
Niendorf	040 004	2.649	mittel	stabil	Status mittel - Dynamik 0	unverändert
Niendorf	040 005	3.135	mittel	stabil	Status mittel - Dynamik 0	unverändert
Niendorf	040 006	1.386	hoch	stabil	Status hoch - Dynamik 0	unverändert
Niendorf	040 007	2.564	mittel	stabil	Status mittel - Dynamik 0	unverändert
Niendorf	040 008	2.143	hoch	stabil	Status hoch - Dynamik 0	unverändert
Niendorf	040 009	2.075	hoch	stabil	Status hoch - Dynamik 0	unverändert
Niendorf	040 010	2.243	mittel	stabil	Status mittel - Dynamik 0	unverändert
Niendorf	040 011	2.050	mittel	stabil	Status mittel - Dynamik 0	unverändert
Niendorf	040 012	2.223	mittel	stabil	Status mittel - Dynamik 0	unverändert
Niendorf	040 013	2.075	mittel	stabil	Status mittel - Dynamik 0	unverändert
Niendorf	040 014	1.791	mittel	stabil	Status mittel - Dynamik 0	unverändert
Niendorf	040 015	1.749	mittel	stabil	Status mittel - Dynamik 0	unverändert
Niendorf	040 016	3.373	mittel	stabil	Status mittel - Dynamik 0	unverändert
Niendorf	040 017	2.341	mittel	stabil	Status mittel - Dynamik 0	unverändert
Niendorf	040 018	850	hoch	stabil	Status hoch - Dynamik 0	unverändert
Niendorf	040 019	1.073	mittel	positiv	Status mittel - Dynamik +	unverändert
Niendorf	040 020	1.053	mittel	stabil	Status mittel - Dynamik 0	unverändert
Schnelsen	041 001	3.198	mittel	negativ	Status mittel - Dynamik -	unverändert
Schnelsen	041 003	5.260	mittel	stabil	Status mittel - Dynamik 0	unverändert
Schnelsen	041 004	966	mittel	stabil	Status mittel - Dynamik 0	unverändert
Schnelsen	041 005	3.034	mittel	stabil	Status mittel - Dynamik 0	unverändert

Stadtteil	Stat. Gebiet	Bevölkerung 31.12.2020	Status-index	Dynamik-index	Gesamtindex	Statuswechsel
Schnelsen	041 006	750	niedrig	stabil	Status niedrig - Dynamik 0	niedrigerer Status
Schnelsen	041 007	1.581	mittel	negativ	Status mittel - Dynamik -	unverändert
Schnelsen	041 008	2.906	mittel	stabil	Status mittel - Dynamik 0	unverändert
Schnelsen	041 009	2.882	mittel	negativ	Status mittel - Dynamik -	unverändert
Schnelsen	041 010	3.700	hoch	stabil	Status hoch - Dynamik 0	unverändert
Schnelsen	041 011	2.567	niedrig	stabil	Status niedrig - Dynamik 0	unverändert
Schnelsen	041 012	3.155	mittel	stabil	Status mittel - Dynamik 0	unverändert
Eidelstedt	042 001	1.605	mittel	positiv	Status mittel - Dynamik +	unverändert
Eidelstedt	042 002	1.753	mittel	stabil	Status mittel - Dynamik 0	unverändert
Eidelstedt	042 003	3.176	mittel	stabil	Status mittel - Dynamik 0	unverändert
Eidelstedt	042 004	1.604	sehr niedrig	negativ	Status sehr niedrig - Dynamik -	unverändert
Eidelstedt	042 005	2.202	niedrig	stabil	Status niedrig - Dynamik 0	unverändert
Eidelstedt	042 006	533	mittel	stabil	Status mittel - Dynamik 0	unverändert
Eidelstedt	042 007	586	mittel	stabil	Status mittel - Dynamik 0	unverändert
Eidelstedt	042 008	2.136	hoch	stabil	Status hoch - Dynamik 0	unverändert
Eidelstedt	042 009	2.778	mittel	stabil	Status mittel - Dynamik 0	unverändert
Eidelstedt	042 010	2.083	mittel	stabil	Status mittel - Dynamik 0	unverändert
Eidelstedt	042 012	3.108	mittel	stabil	Status mittel - Dynamik 0	unverändert
Eidelstedt	042 013	2.615	mittel	stabil	Status mittel - Dynamik 0	unverändert
Eidelstedt	042 014	3.738	mittel	negativ	Status mittel - Dynamik -	unverändert
Eidelstedt	042 015	2.921	mittel	stabil	Status mittel - Dynamik 0	unverändert
Eidelstedt	042 016	1.938	mittel	negativ	Status mittel - Dynamik -	unverändert
Eidelstedt	042 017	2.231	mittel	stabil	Status mittel - Dynamik 0	unverändert
Stellingen	043 001	2.101	mittel	stabil	Status mittel - Dynamik 0	unverändert
Stellingen	043 002	749	mittel	positiv	Status mittel - Dynamik +	unverändert
Stellingen	043 003	1.264	mittel	positiv	Status mittel - Dynamik +	unverändert
Stellingen	043 006	873	mittel	stabil	Status mittel - Dynamik 0	unverändert
Stellingen	043 008	3.715	mittel	negativ	Status mittel - Dynamik -	unverändert
Stellingen	043 010	2.954	mittel	stabil	Status mittel - Dynamik 0	unverändert
Stellingen	043 011	3.823	mittel	stabil	Status mittel - Dynamik 0	unverändert
Stellingen	043 012	1.945	mittel	stabil	Status mittel - Dynamik 0	unverändert
Stellingen	043 013	1.591	mittel	stabil	Status mittel - Dynamik 0	unverändert
Stellingen	043 014	387	hoch	stabil	Status hoch - Dynamik 0	unverändert
Stellingen	043 015	2.513	mittel	negativ	Status mittel - Dynamik -	unverändert
Stellingen	043 016	4.324	mittel	stabil	Status mittel - Dynamik 0	unverändert
Hoheluft-Ost	044 001	2.266	mittel	stabil	Status mittel - Dynamik 0	unverändert
Hoheluft-Ost	044 002	1.807	mittel	stabil	Status mittel - Dynamik 0	unverändert
Hoheluft-Ost	044 003	2.012	hoch	stabil	Status hoch - Dynamik 0	unverändert
Hoheluft-Ost	044 004	2.171	mittel	stabil	Status mittel - Dynamik 0	unverändert
Hoheluft-Ost	044 005	1.400	mittel	stabil	Status mittel - Dynamik 0	unverändert
Eppendorf	045 001	2.151	mittel	stabil	Status mittel - Dynamik 0	unverändert
Eppendorf	045 002	2.902	hoch	stabil	Status hoch - Dynamik 0	unverändert
Eppendorf	045 003	3.239	mittel	stabil	Status mittel - Dynamik 0	unverändert
Eppendorf	045 004	3.207	mittel	stabil	Status mittel - Dynamik 0	unverändert
Eppendorf	045 005	3.311	mittel	stabil	Status mittel - Dynamik 0	unverändert
Eppendorf	045 006	383	hoch	stabil	Status hoch - Dynamik 0	unverändert
Eppendorf	045 007	2.020	mittel	stabil	Status mittel - Dynamik 0	unverändert
Eppendorf	045 008	1.913	hoch	stabil	Status hoch - Dynamik 0	unverändert
Eppendorf	045 009	1.981	hoch	stabil	Status hoch - Dynamik 0	unverändert

Stadtteil	Stat. Gebiet	Bevölkerung 31.12.2020	Status-index	Dynamik-index	Gesamtindex	Statuswechsel
Eppendorf	045 010	2.464	hoch	stabil	Status hoch - Dynamik 0	unverändert
Eppendorf	045 011	1.235	hoch	stabil	Status hoch - Dynamik 0	unverändert
Groß Borstel	046 001	1.241	mittel	stabil	Status mittel - Dynamik 0	unverändert
Groß Borstel	046 002	320	mittel	positiv	Status mittel - Dynamik +	unverändert
Groß Borstel	046 003	547	sehr niedrig	negativ	Status sehr niedrig - Dynamik -	unverändert
Groß Borstel	046 004	2.224	mittel	stabil	Status mittel - Dynamik 0	unverändert
Groß Borstel	046 005	1.911	mittel	stabil	Status mittel - Dynamik 0	unverändert
Groß Borstel	046 006	336	mittel	negativ	Status mittel - Dynamik -	unverändert
Groß Borstel	046 007	3.063	mittel	stabil	Status mittel - Dynamik 0	unverändert
Alsterdorf	047 001	3.244	mittel	stabil	Status mittel - Dynamik 0	unverändert
Alsterdorf	047 002	2.080	hoch	stabil	Status hoch - Dynamik 0	unverändert
Alsterdorf	047 003	1.951	mittel	stabil	Status mittel - Dynamik 0	unverändert
Alsterdorf	047 004	3.113	hoch	stabil	Status hoch - Dynamik 0	unverändert
Alsterdorf	047 005	1.775	hoch	stabil	Status hoch - Dynamik 0	unverändert
Alsterdorf	047 006	1.408	mittel	stabil	Status mittel - Dynamik 0	unverändert
Alsterdorf	047 008	1.651	mittel	stabil	Status mittel - Dynamik 0	unverändert
Winterhude	048 001	2.769	mittel	stabil	Status mittel - Dynamik 0	unverändert
Winterhude	048 002	2.201	mittel	positiv	Status mittel - Dynamik +	unverändert
Winterhude	048 003	428	mittel	negativ	Status mittel - Dynamik -	unverändert
Winterhude	048 004	500	mittel	negativ	Status mittel - Dynamik -	unverändert
Winterhude	048 005	1.618	mittel	positiv	Status mittel - Dynamik +	höherer Status
Winterhude	048 006	2.396	hoch	stabil	Status hoch - Dynamik 0	höherer Status
Winterhude	048 007	2.480	mittel	stabil	Status mittel - Dynamik 0	unverändert
Winterhude	048 008	1.318	niedrig	stabil	Status niedrig - Dynamik 0	unverändert
Winterhude	048 009	3.842	mittel	stabil	Status mittel - Dynamik 0	unverändert
Winterhude	048 010	3.322	mittel	stabil	Status mittel - Dynamik 0	unverändert
Winterhude	048 011	2.589	hoch	stabil	Status hoch - Dynamik 0	unverändert
Winterhude	048 012	1.770	hoch	stabil	Status hoch - Dynamik 0	unverändert
Winterhude	048 013	2.732	hoch	stabil	Status hoch - Dynamik 0	unverändert
Winterhude	048 014	3.379	mittel	stabil	Status mittel - Dynamik 0	unverändert
Winterhude	048 015	2.124	mittel	stabil	Status mittel - Dynamik 0	unverändert
Winterhude	048 016	1.631	mittel	positiv	Status mittel - Dynamik +	unverändert
Winterhude	048 017	1.612	mittel	stabil	Status mittel - Dynamik 0	unverändert
Winterhude	048 018	1.590	hoch	stabil	Status hoch - Dynamik 0	unverändert
Winterhude	048 019	1.956	hoch	stabil	Status hoch - Dynamik 0	höherer Status
Winterhude	048 020	1.985	mittel	stabil	Status mittel - Dynamik 0	unverändert
Winterhude	048 021	2.252	mittel	stabil	Status mittel - Dynamik 0	niedrigerer Status
Winterhude	048 022	3.749	mittel	stabil	Status mittel - Dynamik 0	unverändert
Winterhude	048 023	1.560	mittel	stabil	Status mittel - Dynamik 0	unverändert
Winterhude	048 024	2.992	mittel	stabil	Status mittel - Dynamik 0	unverändert
Winterhude	048 025	3.587	mittel	stabil	Status mittel - Dynamik 0	unverändert
Uhlenhorst	049 001	2.649	mittel	stabil	Status mittel - Dynamik 0	unverändert
Uhlenhorst	049 003	1.574	hoch	stabil	Status hoch - Dynamik 0	unverändert
Uhlenhorst	049 004	2.522	hoch	stabil	Status hoch - Dynamik 0	höherer Status
Uhlenhorst	049 005	1.671	mittel	stabil	Status mittel - Dynamik 0	unverändert
Uhlenhorst	049 006	1.899	mittel	stabil	Status mittel - Dynamik 0	unverändert
Uhlenhorst	049 007	2.371	mittel	stabil	Status mittel - Dynamik 0	unverändert
Uhlenhorst	049 008	2.988	mittel	negativ	Status mittel - Dynamik -	unverändert
Uhlenhorst	049 009	2.820	mittel	stabil	Status mittel - Dynamik 0	unverändert

Stadtteil	Stat. Gebiet	Bevölkerung 31.12.2020	Status-index	Dynamik-index	Gesamtindex	Statuswechsel
Hohenfelde	050 002	2.705	mittel	stabil	Status mittel - Dynamik 0	unverändert
Hohenfelde	050 003	2.294	mittel	stabil	Status mittel - Dynamik 0	unverändert
Hohenfelde	050 004	2.027	mittel	stabil	Status mittel - Dynamik 0	unverändert
Hohenfelde	050 005	2.827	mittel	stabil	Status mittel - Dynamik 0	unverändert
Barmbek-Süd	051 001	1.759	mittel	stabil	Status mittel - Dynamik 0	unverändert
Barmbek-Süd	051 002	2.382	mittel	stabil	Status mittel - Dynamik 0	unverändert
Barmbek-Süd	051 003	2.472	mittel	stabil	Status mittel - Dynamik 0	unverändert
Barmbek-Süd	051 004	2.420	mittel	stabil	Status mittel - Dynamik 0	unverändert
Barmbek-Süd	051 005	2.507	mittel	stabil	Status mittel - Dynamik 0	unverändert
Barmbek-Süd	051 006	2.701	mittel	stabil	Status mittel - Dynamik 0	unverändert
Barmbek-Süd	051 007	2.908	mittel	stabil	Status mittel - Dynamik 0	unverändert
Barmbek-Süd	051 008	1.469	mittel	stabil	Status mittel - Dynamik 0	unverändert
Barmbek-Süd	051 009	3.295	mittel	stabil	Status mittel - Dynamik 0	unverändert
Barmbek-Süd	051 010	2.550	mittel	stabil	Status mittel - Dynamik 0	unverändert
Barmbek-Süd	051 011	1.389	mittel	stabil	Status mittel - Dynamik 0	unverändert
Barmbek-Süd	051 012	2.377	mittel	stabil	Status mittel - Dynamik 0	unverändert
Barmbek-Süd	051 013	1.987	mittel	positiv	Status mittel - Dynamik +	unverändert
Barmbek-Süd	051 014	2.426	mittel	stabil	Status mittel - Dynamik 0	unverändert
Barmbek-Süd	051 015	2.135	mittel	stabil	Status mittel - Dynamik 0	unverändert
Barmbek-Süd	051 016	1.103	mittel	negativ	Status mittel - Dynamik -	unverändert
Dulsberg	052 001	3.140	sehr niedrig	stabil	Status sehr niedrig - Dynamik 0	unverändert
Dulsberg	052 002	3.202	niedrig	stabil	Status niedrig - Dynamik 0	unverändert
Dulsberg	052 003	1.378	mittel	stabil	Status mittel - Dynamik 0	unverändert
Dulsberg	052 004	1.538	niedrig	stabil	Status niedrig - Dynamik 0	unverändert
Dulsberg	052 005	2.187	sehr niedrig	stabil	Status sehr niedrig - Dynamik 0	unverändert
Dulsberg	052 006	2.974	mittel	stabil	Status mittel - Dynamik 0	unverändert
Dulsberg	052 007	2.583	sehr niedrig	stabil	Status sehr niedrig - Dynamik 0	niedrigerer Status
Barmbek-Nord	053 001	1.613	mittel	stabil	Status mittel - Dynamik 0	niedrigerer Status
Barmbek-Nord	053 002	1.805	mittel	stabil	Status mittel - Dynamik 0	unverändert
Barmbek-Nord	053 004	2.163	mittel	stabil	Status mittel - Dynamik 0	unverändert
Barmbek-Nord	053 005	1.776	mittel	stabil	Status mittel - Dynamik 0	unverändert
Barmbek-Nord	053 006	2.390	mittel	stabil	Status mittel - Dynamik 0	unverändert
Barmbek-Nord	053 007	1.250	mittel	stabil	Status mittel - Dynamik 0	unverändert
Barmbek-Nord	053 008	2.140	mittel	stabil	Status mittel - Dynamik 0	unverändert
Barmbek-Nord	053 009	2.089	mittel	stabil	Status mittel - Dynamik 0	unverändert
Barmbek-Nord	053 010	1.508	mittel	stabil	Status mittel - Dynamik 0	unverändert
Barmbek-Nord	053 011	2.183	niedrig	stabil	Status niedrig - Dynamik 0	unverändert
Barmbek-Nord	053 012	627	mittel	positiv	Status mittel - Dynamik +	höherer Status
Barmbek-Nord	053 013	1.868	mittel	stabil	Status mittel - Dynamik 0	unverändert
Barmbek-Nord	053 014	2.014	mittel	stabil	Status mittel - Dynamik 0	unverändert
Barmbek-Nord	053 015	1.339	mittel	stabil	Status mittel - Dynamik 0	unverändert
Barmbek-Nord	053 017	1.932	mittel	stabil	Status mittel - Dynamik 0	unverändert
Barmbek-Nord	053 018	1.648	mittel	stabil	Status mittel - Dynamik 0	unverändert
Barmbek-Nord	053 019	2.339	mittel	stabil	Status mittel - Dynamik 0	unverändert
Barmbek-Nord	053 020	2.666	mittel	negativ	Status mittel - Dynamik -	unverändert
Barmbek-Nord	053 022	2.562	mittel	stabil	Status mittel - Dynamik 0	unverändert
Barmbek-Nord	053 023	3.992	mittel	positiv	Status mittel - Dynamik +	unverändert
Barmbek-Nord	053 024	1.951	mittel	stabil	Status mittel - Dynamik 0	unverändert
Ohlsdorf	054 001	3.707	hoch	stabil	Status hoch - Dynamik 0	unverändert

Stadtteil	Stat. Gebiet	Bevölkerung 31.12.2020	Status-index	Dynamik-index	Gesamtindex	Statuswechsel
Ohlsdorf	054 002	1.407	mittel	stabil	Status mittel - Dynamik 0	unverändert
Ohlsdorf	054 003	1.816	mittel	stabil	Status mittel - Dynamik 0	unverändert
Ohlsdorf	054 004	2.386	mittel	stabil	Status mittel - Dynamik 0	unverändert
Ohlsdorf	054 005	1.177	mittel	stabil	Status mittel - Dynamik 0	unverändert
Ohlsdorf	054 006	1.680	mittel	stabil	Status mittel - Dynamik 0	unverändert
Ohlsdorf	054 007	1.938	mittel	positiv	Status mittel - Dynamik +	unverändert
Ohlsdorf	054 008	2.575	mittel	stabil	Status mittel - Dynamik 0	unverändert
Fuhlsbüttel	055 002	1.307	mittel	stabil	Status mittel - Dynamik 0	unverändert
Fuhlsbüttel	055 003	1.890	mittel	stabil	Status mittel - Dynamik 0	unverändert
Fuhlsbüttel	055 004	1.532	niedrig	negativ	Status niedrig - Dynamik -	unverändert
Fuhlsbüttel	055 005	1.902	hoch	stabil	Status hoch - Dynamik 0	unverändert
Fuhlsbüttel	055 006	1.953	mittel	stabil	Status mittel - Dynamik 0	unverändert
Fuhlsbüttel	055 007	2.093	mittel	negativ	Status mittel - Dynamik -	unverändert
Fuhlsbüttel	055 008	2.667	mittel	stabil	Status mittel - Dynamik 0	unverändert
Langenhorn	056 001	2.336	mittel	stabil	Status mittel - Dynamik 0	unverändert
Langenhorn	056 002	2.644	mittel	stabil	Status mittel - Dynamik 0	unverändert
Langenhorn	056 004	3.541	mittel	stabil	Status mittel - Dynamik 0	unverändert
Langenhorn	056 005	1.880	mittel	stabil	Status mittel - Dynamik 0	unverändert
Langenhorn	056 006	2.773	mittel	positiv	Status mittel - Dynamik +	höherer Status
Langenhorn	056 007	1.119	mittel	positiv	Status mittel - Dynamik +	unverändert
Langenhorn	056 008	2.878	mittel	positiv	Status mittel - Dynamik +	unverändert
Langenhorn	056 009	2.291	mittel	stabil	Status mittel - Dynamik 0	unverändert
Langenhorn	056 010	2.499	mittel	stabil	Status mittel - Dynamik 0	unverändert
Langenhorn	056 011	2.918	mittel	stabil	Status mittel - Dynamik 0	unverändert
Langenhorn	056 012	2.135	mittel	stabil	Status mittel - Dynamik 0	unverändert
Langenhorn	056 013	2.029	mittel	stabil	Status mittel - Dynamik 0	unverändert
Langenhorn	056 014	1.797	mittel	stabil	Status mittel - Dynamik 0	unverändert
Langenhorn	056 015	1.686	mittel	stabil	Status mittel - Dynamik 0	unverändert
Langenhorn	056 016	3.181	mittel	stabil	Status mittel - Dynamik 0	unverändert
Langenhorn	056 017	3.972	mittel	stabil	Status mittel - Dynamik 0	unverändert
Langenhorn	056 018	462	sehr niedrig	positiv	Status sehr niedrig - Dynamik +	unverändert
Langenhorn	056 019	1.898	mittel	stabil	Status mittel - Dynamik 0	unverändert
Langenhorn	056 020	1.875	mittel	stabil	Status mittel - Dynamik 0	unverändert
Langenhorn	056 021	2.332	mittel	stabil	Status mittel - Dynamik 0	unverändert
Eilbek	057 001	4.209	mittel	stabil	Status mittel - Dynamik 0	unverändert
Eilbek	057 002	4.856	mittel	stabil	Status mittel - Dynamik 0	unverändert
Eilbek	057 003	3.478	mittel	stabil	Status mittel - Dynamik 0	unverändert
Eilbek	057 004	4.099	mittel	stabil	Status mittel - Dynamik 0	unverändert
Eilbek	057 005	3.666	mittel	stabil	Status mittel - Dynamik 0	unverändert
Eilbek	057 006	1.927	mittel	stabil	Status mittel - Dynamik 0	unverändert
Wandsbek	058 001	2.563	mittel	stabil	Status mittel - Dynamik 0	unverändert
Wandsbek	058 002	2.101	mittel	stabil	Status mittel - Dynamik 0	unverändert
Wandsbek	058 003	4.471	mittel	stabil	Status mittel - Dynamik 0	unverändert
Wandsbek	058 004	2.174	mittel	positiv	Status mittel - Dynamik +	unverändert
Wandsbek	058 005	2.676	mittel	stabil	Status mittel - Dynamik 0	unverändert
Wandsbek	058 006	1.667	mittel	negativ	Status mittel - Dynamik -	unverändert
Wandsbek	058 007	2.292	mittel	stabil	Status mittel - Dynamik 0	unverändert
Wandsbek	058 008	2.558	sehr niedrig	stabil	Status sehr niedrig - Dynamik 0	unverändert
Wandsbek	058 009	2.150	mittel	stabil	Status mittel - Dynamik 0	unverändert

Stadtteil	Stat. Gebiet	Bevölkerung 31.12.2020	Status-index	Dynamik-index	Gesamtindex	Statuswechsel
Wandsbek	058 010	2.941	mittel	stabil	Status mittel - Dynamik 0	unverändert
Wandsbek	058 011	1.706	mittel	stabil	Status mittel - Dynamik 0	unverändert
Wandsbek	058 012	2.158	mittel	stabil	Status mittel - Dynamik 0	unverändert
Wandsbek	058 013	3.603	mittel	stabil	Status mittel - Dynamik 0	unverändert
Wandsbek	058 014	3.611	mittel	stabil	Status mittel - Dynamik 0	unverändert
Marienthal	059 001	1.820	mittel	stabil	Status mittel - Dynamik 0	unverändert
Marienthal	059 002	3.665	mittel	stabil	Status mittel - Dynamik 0	unverändert
Marienthal	059 003	3.029	mittel	stabil	Status mittel - Dynamik 0	niedrigerer Status
Marienthal	059 004	4.003	mittel	stabil	Status mittel - Dynamik 0	unverändert
Marienthal	059 005	954	hoch	positiv	Status hoch - Dynamik +	unverändert
Jenfeld	060 001	3.208	sehr niedrig	stabil	Status sehr niedrig - Dynamik 0	unverändert
Jenfeld	060 002	2.898	mittel	stabil	Status mittel - Dynamik 0	unverändert
Jenfeld	060 003	1.868	mittel	stabil	Status mittel - Dynamik 0	unverändert
Jenfeld	060 005	2.759	mittel	stabil	Status mittel - Dynamik 0	unverändert
Jenfeld	060 006	3.778	sehr niedrig	stabil	Status sehr niedrig - Dynamik 0	unverändert
Jenfeld	060 007	1.322	niedrig	negativ	Status niedrig - Dynamik -	unverändert
Jenfeld	060 008	3.424	sehr niedrig	stabil	Status sehr niedrig - Dynamik 0	unverändert
Jenfeld	060 009	2.308	sehr niedrig	negativ	Status sehr niedrig - Dynamik -	unverändert
Jenfeld	060 010	2.527	sehr niedrig	negativ	Status sehr niedrig - Dynamik -	niedrigerer Status
Jenfeld	060 011	2.363	niedrig	stabil	Status niedrig - Dynamik 0	niedrigerer Status
Jenfeld	060 012	1.166	mittel	stabil	Status mittel - Dynamik 0	unverändert
Tonndorf	061 002	2.367	mittel	stabil	Status mittel - Dynamik 0	unverändert
Tonndorf	061 003	2.345	mittel	stabil	Status mittel - Dynamik 0	unverändert
Tonndorf	061 004	1.507	mittel	stabil	Status mittel - Dynamik 0	unverändert
Tonndorf	061 005	3.964	mittel	stabil	Status mittel - Dynamik 0	unverändert
Tonndorf	061 006	1.410	mittel	stabil	Status mittel - Dynamik 0	unverändert
Tonndorf	061 007	766	mittel	negativ	Status mittel - Dynamik -	unverändert
Tonndorf	061 008	2.678	mittel	stabil	Status mittel - Dynamik 0	unverändert
Farmsen-Berne	062 001	1.890	hoch	stabil	Status hoch - Dynamik 0	unverändert
Farmsen-Berne	062 002	2.499	mittel	stabil	Status mittel - Dynamik 0	unverändert
Farmsen-Berne	062 003	3.059	mittel	stabil	Status mittel - Dynamik 0	unverändert
Farmsen-Berne	062 004	3.788	sehr niedrig	stabil	Status sehr niedrig - Dynamik 0	unverändert
Farmsen-Berne	062 005	1.015	hoch	stabil	Status hoch - Dynamik 0	höherer Status
Farmsen-Berne	062 006	2.088	mittel	negativ	Status mittel - Dynamik -	höherer Status
Farmsen-Berne	062 007	2.850	mittel	stabil	Status mittel - Dynamik 0	unverändert
Farmsen-Berne	062 008	2.885	mittel	stabil	Status mittel - Dynamik 0	unverändert
Farmsen-Berne	062 009	1.533	mittel	stabil	Status mittel - Dynamik 0	unverändert
Farmsen-Berne	062 010	2.275	mittel	stabil	Status mittel - Dynamik 0	unverändert
Farmsen-Berne	062 011	1.518	mittel	stabil	Status mittel - Dynamik 0	unverändert
Farmsen-Berne	062 012	2.554	niedrig	stabil	Status niedrig - Dynamik 0	unverändert
Farmsen-Berne	062 013	1.674	mittel	stabil	Status mittel - Dynamik 0	unverändert
Farmsen-Berne	062 014	2.202	mittel	stabil	Status mittel - Dynamik 0	unverändert
Farmsen-Berne	062 015	2.442	mittel	stabil	Status mittel - Dynamik 0	niedrigerer Status
Farmsen-Berne	062 016	1.205	mittel	stabil	Status mittel - Dynamik 0	unverändert
Bramfeld	063 001	1.054	hoch	stabil	Status hoch - Dynamik 0	unverändert
Bramfeld	063 002	3.325	mittel	stabil	Status mittel - Dynamik 0	unverändert
Bramfeld	063 003	2.431	mittel	stabil	Status mittel - Dynamik 0	unverändert
Bramfeld	063 004	2.085	hoch	stabil	Status hoch - Dynamik 0	unverändert
Bramfeld	063 005	2.130	mittel	stabil	Status mittel - Dynamik 0	unverändert

Stadtteil	Stat. Gebiet	Bevölkerung 31.12.2020	Status-index	Dynamik-index	Gesamtindex	Statuswechsel
Bramfeld	063 006	1.248	mittel	negativ	Status mittel - Dynamik -	unverändert
Bramfeld	063 007	2.311	mittel	stabil	Status mittel - Dynamik 0	unverändert
Bramfeld	063 008	1.831	mittel	stabil	Status mittel - Dynamik 0	unverändert
Bramfeld	063 009	3.721	mittel	stabil	Status mittel - Dynamik 0	unverändert
Bramfeld	063 010	2.080	mittel	stabil	Status mittel - Dynamik 0	unverändert
Bramfeld	063 011	2.818	mittel	stabil	Status mittel - Dynamik 0	unverändert
Bramfeld	063 012	3.217	mittel	stabil	Status mittel - Dynamik 0	unverändert
Bramfeld	063 013	1.788	niedrig	stabil	Status niedrig - Dynamik 0	unverändert
Bramfeld	063 014	1.675	mittel	stabil	Status mittel - Dynamik 0	unverändert
Bramfeld	063 015	1.769	niedrig	stabil	Status niedrig - Dynamik 0	unverändert
Bramfeld	063 016	1.581	mittel	stabil	Status mittel - Dynamik 0	unverändert
Bramfeld	063 017	2.061	niedrig	stabil	Status niedrig - Dynamik 0	unverändert
Bramfeld	063 018	1.232	mittel	stabil	Status mittel - Dynamik 0	unverändert
Bramfeld	063 019	3.036	mittel	stabil	Status mittel - Dynamik 0	unverändert
Bramfeld	063 020	2.546	mittel	stabil	Status mittel - Dynamik 0	unverändert
Bramfeld	063 021	3.310	mittel	stabil	Status mittel - Dynamik 0	unverändert
Bramfeld	063 022	1.678	mittel	stabil	Status mittel - Dynamik 0	unverändert
Bramfeld	063 023	1.120	mittel	stabil	Status mittel - Dynamik 0	unverändert
Bramfeld	063 024	2.657	mittel	stabil	Status mittel - Dynamik 0	unverändert
Steilshoop	064 001	543	mittel	stabil	Status mittel - Dynamik 0	unverändert
Steilshoop	064 002	2.784	sehr niedrig	stabil	Status sehr niedrig - Dynamik 0	unverändert
Steilshoop	064 003	1.896	sehr niedrig	stabil	Status sehr niedrig - Dynamik 0	unverändert
Steilshoop	064 004	2.161	mittel	stabil	Status mittel - Dynamik 0	unverändert
Steilshoop	064 005	2.664	sehr niedrig	stabil	Status sehr niedrig - Dynamik 0	unverändert
Steilshoop	064 006	1.922	sehr niedrig	stabil	Status sehr niedrig - Dynamik 0	unverändert
Steilshoop	064 007	2.119	mittel	stabil	Status mittel - Dynamik 0	unverändert
Steilshoop	064 008	1.840	niedrig	stabil	Status niedrig - Dynamik 0	unverändert
Steilshoop	064 009	1.981	niedrig	stabil	Status niedrig - Dynamik 0	unverändert
Steilshoop	064 010	1.984	mittel	stabil	Status mittel - Dynamik 0	unverändert
Wellingsbüttel	065 001	926	hoch	stabil	Status hoch - Dynamik 0	unverändert
Wellingsbüttel	065 002	1.866	hoch	stabil	Status hoch - Dynamik 0	unverändert
Wellingsbüttel	065 003	1.631	hoch	stabil	Status hoch - Dynamik 0	unverändert
Wellingsbüttel	065 004	2.587	hoch	stabil	Status hoch - Dynamik 0	unverändert
Wellingsbüttel	065 005	1.879	hoch	stabil	Status hoch - Dynamik 0	unverändert
Wellingsbüttel	065 006	2.046	hoch	stabil	Status hoch - Dynamik 0	unverändert
Sasel	066 001	2.973	hoch	stabil	Status hoch - Dynamik 0	unverändert
Sasel	066 002	2.176	mittel	stabil	Status mittel - Dynamik 0	unverändert
Sasel	066 003	2.565	hoch	stabil	Status hoch - Dynamik 0	unverändert
Sasel	066 004	2.581	mittel	stabil	Status mittel - Dynamik 0	unverändert
Sasel	066 005	2.194	hoch	stabil	Status hoch - Dynamik 0	unverändert
Sasel	066 006	2.510	hoch	stabil	Status hoch - Dynamik 0	unverändert
Sasel	066 007	2.376	hoch	stabil	Status hoch - Dynamik 0	unverändert
Sasel	066 008	2.244	hoch	stabil	Status hoch - Dynamik 0	unverändert
Sasel	066 009	2.234	hoch	stabil	Status hoch - Dynamik 0	unverändert
Sasel	066 010	2.015	hoch	stabil	Status hoch - Dynamik 0	unverändert
Poppenbüttel	067 002	1.608	hoch	stabil	Status hoch - Dynamik 0	unverändert
Poppenbüttel	067 003	1.549	hoch	stabil	Status hoch - Dynamik 0	unverändert
Poppenbüttel	067 004	1.355	hoch	stabil	Status hoch - Dynamik 0	unverändert
Poppenbüttel	067 005	1.952	hoch	stabil	Status hoch - Dynamik 0	unverändert

Stadtteil	Stat. Gebiet	Bevölkerung 31.12.2020	Status-index	Dynamik-index	Gesamtindex	Statuswechsel
Poppenbüttel	067 006	3.637	mittel	negativ	Status mittel - Dynamik -	unverändert
Poppenbüttel	067 007	460	hoch	stabil	Status hoch - Dynamik 0	unverändert
Poppenbüttel	067 008	2.056	hoch	stabil	Status hoch - Dynamik 0	unverändert
Poppenbüttel	067 009	1.481	mittel	stabil	Status mittel - Dynamik 0	unverändert
Poppenbüttel	067 010	1.784	mittel	stabil	Status mittel - Dynamik 0	unverändert
Poppenbüttel	067 011	1.735	hoch	stabil	Status hoch - Dynamik 0	unverändert
Poppenbüttel	067 012	1.149	hoch	stabil	Status hoch - Dynamik 0	unverändert
Poppenbüttel	067 013	1.099	mittel	stabil	Status mittel - Dynamik 0	unverändert
Poppenbüttel	067 014	2.339	mittel	stabil	Status mittel - Dynamik 0	unverändert
Poppenbüttel	067 015	1.815	hoch	stabil	Status hoch - Dynamik 0	unverändert
Hummelsbüttel	068 001	1.064	mittel	positiv	Status mittel - Dynamik +	unverändert
Hummelsbüttel	068 002	2.712	mittel	stabil	Status mittel - Dynamik 0	unverändert
Hummelsbüttel	068 003	3.097	mittel	negativ	Status mittel - Dynamik -	unverändert
Hummelsbüttel	068 004	2.278	mittel	stabil	Status mittel - Dynamik 0	unverändert
Hummelsbüttel	068 005	1.462	mittel	stabil	Status mittel - Dynamik 0	unverändert
Hummelsbüttel	068 006	2.089	mittel	stabil	Status mittel - Dynamik 0	unverändert
Hummelsbüttel	068 007	2.797	mittel	stabil	Status mittel - Dynamik 0	unverändert
Hummelsbüttel	068 008	2.372	mittel	stabil	Status mittel - Dynamik 0	unverändert
Hummelsbüttel	068 009	667	hoch	stabil	Status hoch - Dynamik 0	unverändert
Lemsahl-Mellingstedt	069 001	3.564	hoch	stabil	Status hoch - Dynamik 0	unverändert
Lemsahl-Mellingstedt	069 002	3.392	hoch	stabil	Status hoch - Dynamik 0	unverändert
Duvenstedt	070 001	2.514	hoch	stabil	Status hoch - Dynamik 0	unverändert
Duvenstedt	070 002	3.546	mittel	stabil	Status mittel - Dynamik 0	unverändert
Wohldorf-Ohlstedt	071 001	799	hoch	stabil	Status hoch - Dynamik 0	unverändert
Wohldorf-Ohlstedt	071 002	1.923	hoch	stabil	Status hoch - Dynamik 0	unverändert
Wohldorf-Ohlstedt	071 003	1.927	hoch	stabil	Status hoch - Dynamik 0	unverändert
Bergstedt	072 001	2.892	mittel	stabil	Status mittel - Dynamik 0	unverändert
Bergstedt	072 002	1.952	hoch	stabil	Status hoch - Dynamik 0	unverändert
Bergstedt	072 003	355	mittel	stabil	Status mittel - Dynamik 0	unverändert
Bergstedt	072 004	1.715	mittel	stabil	Status mittel - Dynamik 0	unverändert
Bergstedt	072 005	2.082	hoch	stabil	Status hoch - Dynamik 0	unverändert
Bergstedt	072 006	1.802	mittel	stabil	Status mittel - Dynamik 0	unverändert
Volkisdorf	073 001	2.076	mittel	stabil	Status mittel - Dynamik 0	unverändert
Volkisdorf	073 002	311	hoch	stabil	Status hoch - Dynamik 0	unverändert
Volkisdorf	073 003	2.612	hoch	stabil	Status hoch - Dynamik 0	höherer Status
Volkisdorf	073 004	1.240	hoch	stabil	Status hoch - Dynamik 0	unverändert
Volkisdorf	073 005	2.938	hoch	stabil	Status hoch - Dynamik 0	unverändert
Volkisdorf	073 006	418	hoch	stabil	Status hoch - Dynamik 0	unverändert
Volkisdorf	073 007	1.892	hoch	stabil	Status hoch - Dynamik 0	unverändert
Volkisdorf	073 008	2.624	mittel	stabil	Status mittel - Dynamik 0	unverändert
Volkisdorf	073 009	391	mittel	negativ	Status mittel - Dynamik -	unverändert
Volkisdorf	073 010	2.975	hoch	stabil	Status hoch - Dynamik 0	unverändert
Volkisdorf	073 012	3.167	hoch	stabil	Status hoch - Dynamik 0	unverändert
Rahlstedt	074 001	1.828	mittel	stabil	Status mittel - Dynamik 0	unverändert
Rahlstedt	074 002	2.312	hoch	stabil	Status hoch - Dynamik 0	unverändert
Rahlstedt	074 003	2.749	mittel	stabil	Status mittel - Dynamik 0	unverändert
Rahlstedt	074 004	395	mittel	positiv	Status mittel - Dynamik +	neu dazugekommen
Rahlstedt	074 005	2.249	mittel	stabil	Status mittel - Dynamik 0	unverändert
Rahlstedt	074 006	2.921	mittel	stabil	Status mittel - Dynamik 0	unverändert

Stadtteil	Stat. Gebiet	Bevölkerung 31.12.2020	Status-index	Dynamik-index	Gesamtindex	Statuswechsel
Rahlstedt	074 007	1.449	mittel	stabil	Status mittel - Dynamik 0	unverändert
Rahlstedt	074 008	2.079	mittel	stabil	Status mittel - Dynamik 0	unverändert
Rahlstedt	074 009	3.685	niedrig	stabil	Status niedrig - Dynamik 0	unverändert
Rahlstedt	074 010	1.937	mittel	stabil	Status mittel - Dynamik 0	unverändert
Rahlstedt	074 011	2.905	mittel	stabil	Status mittel - Dynamik 0	unverändert
Rahlstedt	074 012	3.901	mittel	stabil	Status mittel - Dynamik 0	unverändert
Rahlstedt	074 013	2.417	hoch	stabil	Status hoch - Dynamik 0	unverändert
Rahlstedt	074 014	3.181	niedrig	stabil	Status niedrig - Dynamik 0	unverändert
Rahlstedt	074 015	1.501	mittel	stabil	Status mittel - Dynamik 0	unverändert
Rahlstedt	074 016	4.743	mittel	stabil	Status mittel - Dynamik 0	unverändert
Rahlstedt	074 017	3.064	mittel	stabil	Status mittel - Dynamik 0	unverändert
Rahlstedt	074 018	2.711	mittel	stabil	Status mittel - Dynamik 0	unverändert
Rahlstedt	074 019	1.419	mittel	negativ	Status mittel - Dynamik -	unverändert
Rahlstedt	074 020	4.554	mittel	stabil	Status mittel - Dynamik 0	unverändert
Rahlstedt	074 021	6.807	mittel	stabil	Status mittel - Dynamik 0	unverändert
Rahlstedt	074 022	1.361	mittel	stabil	Status mittel - Dynamik 0	unverändert
Rahlstedt	074 023	2.844	hoch	stabil	Status hoch - Dynamik 0	unverändert
Rahlstedt	074 024	2.657	sehr niedrig	stabil	Status sehr niedrig - Dynamik 0	unverändert
Rahlstedt	074 025	3.044	niedrig	stabil	Status niedrig - Dynamik 0	unverändert
Rahlstedt	074 026	1.378	mittel	positiv	Status mittel - Dynamik +	unverändert
Rahlstedt	074 027	1.970	mittel	stabil	Status mittel - Dynamik 0	unverändert
Rahlstedt	074 028	1.264	mittel	stabil	Status mittel - Dynamik 0	unverändert
Rahlstedt	074 029	1.523	hoch	stabil	Status hoch - Dynamik 0	unverändert
Rahlstedt	074 030	2.198	mittel	stabil	Status mittel - Dynamik 0	unverändert
Rahlstedt	074 031	2.531	mittel	positiv	Status mittel - Dynamik +	unverändert
Rahlstedt	074 032	690	mittel	stabil	Status mittel - Dynamik 0	unverändert
Rahlstedt	074 033	2.307	mittel	stabil	Status mittel - Dynamik 0	unverändert
Rahlstedt	074 034	1.298	mittel	stabil	Status mittel - Dynamik 0	unverändert
Rahlstedt	074 035	3.332	sehr niedrig	positiv	Status sehr niedrig - Dynamik +	unverändert
Rahlstedt	074 036	2.009	mittel	positiv	Status mittel - Dynamik +	unverändert
Rahlstedt	074 037	3.235	mittel	stabil	Status mittel - Dynamik 0	unverändert
Lohbrügge	075 002	4.881	mittel	stabil	Status mittel - Dynamik 0	unverändert
Lohbrügge	075 003	3.424	mittel	stabil	Status mittel - Dynamik 0	unverändert
Lohbrügge	075 004	2.215	mittel	stabil	Status mittel - Dynamik 0	unverändert
Lohbrügge	075 005	2.399	mittel	stabil	Status mittel - Dynamik 0	unverändert
Lohbrügge	075 006	3.689	mittel	stabil	Status mittel - Dynamik 0	unverändert
Lohbrügge	075 007	2.342	mittel	negativ	Status mittel - Dynamik -	unverändert
Lohbrügge	075 008	2.084	niedrig	stabil	Status niedrig - Dynamik 0	unverändert
Lohbrügge	075 009	1.423	mittel	stabil	Status mittel - Dynamik 0	unverändert
Lohbrügge	075 010	1.776	mittel	stabil	Status mittel - Dynamik 0	unverändert
Lohbrügge	075 011	1.728	mittel	negativ	Status mittel - Dynamik -	unverändert
Lohbrügge	075 012	912	mittel	negativ	Status mittel - Dynamik -	höherer Status
Lohbrügge	075 013	1.851	mittel	stabil	Status mittel - Dynamik 0	unverändert
Lohbrügge	075 014	754	mittel	positiv	Status mittel - Dynamik +	unverändert
Lohbrügge	075 015	2.347	mittel	stabil	Status mittel - Dynamik 0	unverändert
Lohbrügge	075 016	2.137	mittel	stabil	Status mittel - Dynamik 0	unverändert
Lohbrügge	075 017	1.292	mittel	stabil	Status mittel - Dynamik 0	unverändert
Lohbrügge	075 018	1.281	mittel	stabil	Status mittel - Dynamik 0	unverändert
Lohbrügge	075 019	4.194	niedrig	stabil	Status niedrig - Dynamik 0	unverändert

Stadtteil	Stat. Gebiet	Bevölkerung 31.12.2020	Status-index	Dynamik-index	Gesamtindex	Statuswechsel
Bergedorf	076 001	3.481	mittel	stabil	Status mittel - Dynamik 0	unverändert
Bergedorf	076 002	1.979	sehr niedrig	positiv	Status sehr niedrig - Dynamik +	unverändert
Bergedorf	076 003	1.643	mittel	negativ	Status mittel - Dynamik -	unverändert
Bergedorf	076 004	2.716	niedrig	stabil	Status niedrig - Dynamik 0	unverändert
Bergedorf	076 005	1.301	mittel	stabil	Status mittel - Dynamik 0	unverändert
Bergedorf	076 007	2.358	mittel	stabil	Status mittel - Dynamik 0	unverändert
Bergedorf	076 008	1.859	hoch	stabil	Status hoch - Dynamik 0	unverändert
Bergedorf	076 010	3.969	mittel	stabil	Status mittel - Dynamik 0	unverändert
Bergedorf	076 011	1.464	mittel	positiv	Status mittel - Dynamik +	unverändert
Bergedorf	076 012	3.607	mittel	stabil	Status mittel - Dynamik 0	unverändert
Bergedorf	076 013	3.551	mittel	stabil	Status mittel - Dynamik 0	unverändert
Bergedorf	076 014	1.641	mittel	stabil	Status mittel - Dynamik 0	unverändert
Bergedorf	076 015	1.043	hoch	stabil	Status hoch - Dynamik 0	unverändert
Bergedorf	076 016	1.180	mittel	stabil	Status mittel - Dynamik 0	unverändert
Bergedorf	076 017	1.545	mittel	stabil	Status mittel - Dynamik 0	unverändert
Bergedorf	076 018	1.431	mittel	stabil	Status mittel - Dynamik 0	unverändert
Bergedorf	076 024	1.323	mittel	stabil	Status mittel - Dynamik 0	unverändert
Curslack	077 001	4.079	mittel	stabil	Status mittel - Dynamik 0	unverändert
Altengamme	078 001	2.362	mittel	stabil	Status mittel - Dynamik 0	unverändert
Neuengamme	079 001	2.248	mittel	stabil	Status mittel - Dynamik 0	unverändert
Neuengamme	079 002	1.463	mittel	stabil	Status mittel - Dynamik 0	unverändert
Kirchwerder	080 001	3.713	hoch	stabil	Status hoch - Dynamik 0	unverändert
Kirchwerder	080 002	1.822	hoch	stabil	Status hoch - Dynamik 0	unverändert
Kirchwerder	080 003	2.984	mittel	stabil	Status mittel - Dynamik 0	unverändert
Kirchwerder	080 004	1.699	hoch	stabil	Status hoch - Dynamik 0	unverändert
Ochsenwerder	081 001	3.008	mittel	stabil	Status mittel - Dynamik 0	unverändert
Reitbrook	082 001	522	hoch	stabil	Status hoch - Dynamik 0	unverändert
Allermöhe	083 001	306	mittel	negativ	Status mittel - Dynamik -	neu dazugekommen
Allermöhe	083 003	1.086	mittel	stabil	Status mittel - Dynamik 0	unverändert
Billwerder	084 001	1.243	mittel	stabil	Status mittel - Dynamik 0	unverändert
Billwerder	084 002	1.754	sehr niedrig	stabil	Status sehr niedrig - Dynamik 0	unverändert
Moorfleet	085 001	1.186	mittel	negativ	Status mittel - Dynamik -	unverändert
Tatenberg	086 001	564	hoch	stabil	Status hoch - Dynamik 0	unverändert
Spadenland	087 001	539	hoch	stabil	Status hoch - Dynamik 0	unverändert
Neuallermöhe	107 001	1.831	mittel	stabil	Status mittel - Dynamik 0	unverändert
Neuallermöhe	107 002	922	sehr niedrig	stabil	Status sehr niedrig - Dynamik 0	niedrigerer Status
Neuallermöhe	107 003	1.231	mittel	stabil	Status mittel - Dynamik 0	unverändert
Neuallermöhe	107 004	1.346	sehr niedrig	stabil	Status sehr niedrig - Dynamik 0	unverändert
Neuallermöhe	107 005	2.200	niedrig	stabil	Status niedrig - Dynamik 0	höherer Status
Neuallermöhe	107 006	2.451	niedrig	stabil	Status niedrig - Dynamik 0	niedrigerer Status
Neuallermöhe	107 007	585	mittel	stabil	Status mittel - Dynamik 0	unverändert
Neuallermöhe	107 008	1.626	sehr niedrig	stabil	Status sehr niedrig - Dynamik 0	unverändert
Neuallermöhe	107 009	1.688	mittel	stabil	Status mittel - Dynamik 0	unverändert
Neuallermöhe	107 010	1.715	sehr niedrig	stabil	Status sehr niedrig - Dynamik 0	unverändert
Neuallermöhe	107 011	747	hoch	stabil	Status hoch - Dynamik 0	höherer Status
Neuallermöhe	107 012	1.783	niedrig	positiv	Status niedrig - Dynamik +	höherer Status
Neuallermöhe	107 013	2.522	niedrig	stabil	Status niedrig - Dynamik 0	unverändert
Neuallermöhe	107 014	1.195	mittel	stabil	Status mittel - Dynamik 0	unverändert
Neuallermöhe	107 015	1.669	mittel	stabil	Status mittel - Dynamik 0	unverändert

Stadtteil	Stat. Gebiet	Bevölkerung 31.12.2020	Status-index	Dynamik-index	Gesamtindex	Statuswechsel
Harburg	088 001	2.096	niedrig	stabil	Status niedrig - Dynamik 0	unverändert
Harburg	088 002	1.799	mittel	positiv	Status mittel - Dynamik +	unverändert
Harburg	088 003	709	mittel	positiv	Status mittel - Dynamik +	höherer Status
Harburg	088 004	3.252	mittel	stabil	Status mittel - Dynamik 0	unverändert
Harburg	088 005	2.557	sehr niedrig	stabil	Status sehr niedrig - Dynamik 0	niedrigerer Status
Harburg	088 006	2.809	mittel	stabil	Status mittel - Dynamik 0	unverändert
Harburg	088 007	3.480	mittel	stabil	Status mittel - Dynamik 0	unverändert
Harburg	088 008	2.125	niedrig	stabil	Status niedrig - Dynamik 0	unverändert
Harburg	088 009	5.620	sehr niedrig	stabil	Status sehr niedrig - Dynamik 0	unverändert
Harburg	088 010	1.532	niedrig	stabil	Status niedrig - Dynamik 0	unverändert
Neuland	089 001	530	mittel	negativ	Status mittel - Dynamik -	unverändert
Neuland	089 002	452	mittel	stabil	Status mittel - Dynamik 0	unverändert
Neuland	089 003	653	sehr niedrig	stabil	Status sehr niedrig - Dynamik 0	unverändert
Wilstorf	091 001	2.323	mittel	negativ	Status mittel - Dynamik -	unverändert
Wilstorf	091 002	3.352	niedrig	stabil	Status niedrig - Dynamik 0	unverändert
Wilstorf	091 003	2.288	mittel	stabil	Status mittel - Dynamik 0	unverändert
Wilstorf	091 004	1.982	mittel	stabil	Status mittel - Dynamik 0	unverändert
Wilstorf	091 005	1.369	mittel	stabil	Status mittel - Dynamik 0	unverändert
Wilstorf	091 006	2.599	mittel	stabil	Status mittel - Dynamik 0	unverändert
Wilstorf	091 007	3.547	mittel	stabil	Status mittel - Dynamik 0	unverändert
Rönneburg	092 001	3.453	mittel	negativ	Status mittel - Dynamik -	unverändert
Langenbek	093 001	4.022	mittel	stabil	Status mittel - Dynamik 0	unverändert
Sinstorf	094 001	2.283	mittel	stabil	Status mittel - Dynamik 0	unverändert
Sinstorf	094 002	1.948	mittel	stabil	Status mittel - Dynamik 0	unverändert
Marmstorf	095 001	3.505	mittel	stabil	Status mittel - Dynamik 0	unverändert
Marmstorf	095 002	919	hoch	stabil	Status hoch - Dynamik 0	unverändert
Marmstorf	095 003	1.080	hoch	stabil	Status hoch - Dynamik 0	unverändert
Marmstorf	095 004	2.023	mittel	stabil	Status mittel - Dynamik 0	unverändert
Marmstorf	095 005	1.505	mittel	stabil	Status mittel - Dynamik 0	unverändert
Eißendorf	096 001	3.505	mittel	stabil	Status mittel - Dynamik 0	unverändert
Eißendorf	096 002	2.944	mittel	stabil	Status mittel - Dynamik 0	unverändert
Eißendorf	096 003	2.034	mittel	stabil	Status mittel - Dynamik 0	unverändert
Eißendorf	096 004	2.318	niedrig	stabil	Status niedrig - Dynamik 0	höherer Status
Eißendorf	096 005	2.509	mittel	stabil	Status mittel - Dynamik 0	unverändert
Eißendorf	096 006	4.279	mittel	stabil	Status mittel - Dynamik 0	unverändert
Eißendorf	096 007	1.718	mittel	stabil	Status mittel - Dynamik 0	unverändert
Eißendorf	096 008	756	mittel	positiv	Status mittel - Dynamik +	unverändert
Eißendorf	096 009	2.195	mittel	stabil	Status mittel - Dynamik 0	unverändert
Eißendorf	096 010	2.605	mittel	stabil	Status mittel - Dynamik 0	unverändert
Heimfeld	097 001	1.178	mittel	stabil	Status mittel - Dynamik 0	unverändert
Heimfeld	097 003	1.323	sehr niedrig	stabil	Status sehr niedrig - Dynamik 0	unverändert
Heimfeld	097 005	1.630	mittel	stabil	Status mittel - Dynamik 0	niedrigerer Status
Heimfeld	097 006	2.344	mittel	stabil	Status mittel - Dynamik 0	unverändert
Heimfeld	097 007	2.751	niedrig	stabil	Status niedrig - Dynamik 0	unverändert
Heimfeld	097 008	2.972	mittel	stabil	Status mittel - Dynamik 0	unverändert
Heimfeld	097 009	2.692	niedrig	stabil	Status niedrig - Dynamik 0	unverändert
Heimfeld	097 010	4.100	mittel	stabil	Status mittel - Dynamik 0	unverändert
Heimfeld	097 011	3.177	mittel	stabil	Status mittel - Dynamik 0	unverändert
Moorburg	098 002	524	mittel	stabil	Status mittel - Dynamik 0	unverändert

Stadtteil	Stat. Gebiet	Bevölkerung 31.12.2020	Status-index	Dynamik-index	Gesamtindex	Statuswechsel
Hausbruch	100 001	406	mittel	stabil	Status mittel - Dynamik 0	unverändert
Hausbruch	100 002	2.699	mittel	stabil	Status mittel - Dynamik 0	unverändert
Hausbruch	100 004	3.788	sehr niedrig	stabil	Status sehr niedrig - Dynamik 0	unverändert
Hausbruch	100 005	1.805	mittel	stabil	Status mittel - Dynamik 0	unverändert
Hausbruch	100 006	846	mittel	stabil	Status mittel - Dynamik 0	unverändert
Hausbruch	100 007	4.137	niedrig	stabil	Status niedrig - Dynamik 0	unverändert
Hausbruch	100 008	683	mittel	stabil	Status mittel - Dynamik 0	unverändert
Hausbruch	100 009	2.005	hoch	stabil	Status hoch - Dynamik 0	höherer Status
Hausbruch	100 010	413	mittel	negativ	Status mittel - Dynamik -	unverändert
Neugraben-Fischbek	101 003	928	sehr niedrig	stabil	Status sehr niedrig - Dynamik 0	unverändert
Neugraben-Fischbek	101 004	2.037	mittel	positiv	Status mittel - Dynamik +	unverändert
Neugraben-Fischbek	101 005	2.545	mittel	stabil	Status mittel - Dynamik 0	unverändert
Neugraben-Fischbek	101 006	1.770	mittel	stabil	Status mittel - Dynamik 0	unverändert
Neugraben-Fischbek	101 007	2.903	niedrig	stabil	Status niedrig - Dynamik 0	unverändert
Neugraben-Fischbek	101 009	3.098	sehr niedrig	stabil	Status sehr niedrig - Dynamik 0	unverändert
Neugraben-Fischbek	101 010	4.717	mittel	stabil	Status mittel - Dynamik 0	unverändert
Neugraben-Fischbek	101 011	2.244	mittel	stabil	Status mittel - Dynamik 0	unverändert
Neugraben-Fischbek	101 012	1.683	mittel	stabil	Status mittel - Dynamik 0	unverändert
Neugraben-Fischbek	101 013	2.948	sehr niedrig	stabil	Status sehr niedrig - Dynamik 0	niedrigerer Status
Neugraben-Fischbek	101 014	3.375	mittel	stabil	Status mittel - Dynamik 0	unverändert
Neugraben-Fischbek	101 016	3.480	mittel	stabil	Status mittel - Dynamik 0	unverändert
Francop	102 001	711	mittel	stabil	Status mittel - Dynamik 0	unverändert
Neuenfelde	103 001	870	mittel	positiv	Status mittel - Dynamik +	unverändert
Neuenfelde	103 002	2.002	niedrig	stabil	Status niedrig - Dynamik 0	niedrigerer Status
Neuenfelde	103 003	1.142	mittel	stabil	Status mittel - Dynamik 0	unverändert
Neuenfelde	103 004	869	mittel	stabil	Status mittel - Dynamik 0	unverändert
Cranz	104 001	843	mittel	stabil	Status mittel - Dynamik 0	unverändert

B 3 Indikatoren auf Ebene der statistischen Gebiete (z-Werte)

Stadtteil*	Stat. Gebiet*	Indikator Mittelwert SD	Bev.							Statussumme	Dynamik							
			S1 Kinder mit Migrationshintergrund ** S2 Kinder von Alleinerziehenden S3 SGB-II- und AsylbLG-Empfänger/-innen S4 Arbeitslose S5 Kinder (unter 15 Jahren) in Mindestsicherung S6 Mindestsicherung im Alter S7 Schulabschlüsse (Anteil RS, HS und oHS; bes. Gebietsabschluss)								hoch < -5,85	D1 Kinder mit Migrationshintergrund 2017-2020 D2 Kinder von Alleinerziehenden 2017-2020 D3 SGB-II- und AsylbLG Empfänger/-innen 2017-2020 D4 Arbeitslose 2017-2020 D5 Kinder in Mindestsicherung 2017-2020 D6 Mindestsicherung im Alter 2017-2020						positiv < -3,18
			S1	S2	S3	S4	S5	S6	S7		mittel -5,85 bis +5,85							stabil -3,18 bis +3,18
			51,1%	20,9%	10,4%	3,6%	17,6%	9,4%	41,5%		niedrig +5,85 bis +8,77							negativ > +3,18
							sehr niedrig > +8,77	D1	D2	D3	D4	D5	D6	Dynamiksumme				
Hamburg-Altstadt	001 008	1.315	0,35	-0,04	0,03	-0,16	0,43	1,03	0,07	1,71	-1,89	-0,26	-0,12	-0,75	0,32	0,06	-2,64	
Hamburg-Altstadt	001 009	329	2,47	1,15	-0,28	-0,19	-0,06	1,07	0,00	4,16	3,30	-6,20	0,00	-0,37	-1,89	-2,41	-7,57	
Hamburg-Altstadt	001 010	328	1,06	1,44	-0,13	0,41	0,40	0,02	0,00	3,21	0,85	-0,34	0,04	-0,22	1,89	-1,40	0,82	
HafenCity	002 001	2.837	0,20	-1,11	-0,85	-1,04	-0,91	-1,10	0,30	-4,52	0,07	-0,32	0,18	-0,15	0,61	-0,16	0,23	
HafenCity	002 002	2.966	0,71	-1,47	1,55	-0,09	0,32	-0,60	0,89	1,30	-2,68	-0,98	-3,10	-1,50	-3,42	-3,96	-15,64	
Neustadt	003 002	392	-0,54	-1,16	-0,74	-0,76	-1,19	3,40	0,00	-1,00	-1,11	0,79	-0,07	-0,07	-0,67	6,38	5,26	
Neustadt	003 006	3.105	-0,42	-0,30	-0,25	-0,02	-0,51	0,66	-0,67	-1,51	-0,29	-0,16	0,21	0,23	0,34	-0,61	-0,29	
Neustadt	003 007	2.403	-0,07	0,35	-0,09	0,30	-0,39	1,60	-0,40	1,31	-0,84	0,04	0,10	-0,60	0,26	0,40	-0,64	
Neustadt	003 008	405	1,11	1,82	0,66	0,27	1,67	2,37	-0,44	7,46	-2,06	-0,73	0,00	-1,35	1,53	0,57	-2,04	
Neustadt	003 010	1.993	0,25	0,60	0,21	0,55	0,32	0,69	0,18	2,80	-0,28	0,25	0,18	0,45	0,82	0,23	1,65	
Neustadt	003 011	1.614	-0,49	1,76	-0,55	-0,44	-0,41	0,66	0,00	0,52	1,05	-0,80	0,14	-0,30	0,59	0,20	0,88	
Neustadt	003 012	1.894	0,51	1,35	-0,27	-0,62	0,12	0,56	-0,04	1,62	-0,21	1,35	0,16	-0,52	0,94	-0,19	1,53	
St.Pauli	004 002	4.125	-0,08	1,25	0,31	0,76	0,15	1,70	0,23	4,32	-0,58	0,17	-0,12	0,23	-0,60	0,54	-0,36	
St.Pauli	004 004	3.125	-0,08	1,69	0,21	0,37	0,36	0,87	0,14	3,57	-0,59	0,25	0,35	0,00	0,80	-0,56	0,25	
St.Pauli	004 006	3.457	-0,17	1,01	0,48	0,87	0,47	1,66	-0,29	4,04	-0,48	-0,62	0,08	0,75	0,34	-1,09	-1,02	
St.Pauli	004 007	3.371	-0,30	0,44	0,42	0,83	0,61	2,09	0,68	4,78	-0,09	0,28	0,19	0,15	0,32	-0,08	0,77	
St.Pauli	004 008	2.453	-0,06	0,01	0,39	1,26	0,17	2,69	1,87	6,34	0,37	-0,16	0,47	0,08	0,37	-0,87	0,27	
St.Pauli	004 009	2.608	0,20	1,34	0,51	0,87	0,67	2,98	0,64	7,20	-0,23	0,17	-0,02	-0,30	-0,63	-0,16	-1,17	
St.Pauli	004 010	2.609	-0,64	0,43	0,36	1,44	0,36	2,45	1,53	5,92	-0,98	1,00	0,48	0,98	0,41	-0,50	1,39	
St.Georg	005 002	2.131	-0,36	-0,43	-0,67	-0,62	-1,00	-0,31	-0,88	-4,27	-0,26	-0,42	0,15	-0,15	0,56	-1,01	-1,13	

*Gebietsstand: 31.12.2020

**Stand: 31.12.2020

Stadtteil*	Stat. Gebiet*	Indikator Mittelwert SD	Bev. S1 Kinder mit Migrationshintergrund ** S2 Kinder von Alleinerziehenden S3 SGB-II- und AsylbLG-Empfänger/-innen S4 Arbeitslose S5 Kinder (unter 15 Jahren) in Mindestsicherung S6 Mindestsicherung im Alter S7 Schulabschlüsse (Anteil RS, HS und oHS; bes. Gebietsabschluss)							hoch < -5,85 mittel -5,85 bis +5,85 niedrig +5,85 bis +8,77 sehr niedrig > +8,77	D1 Kinder mit Migrationshintergrund 2017-2020 D2 Kinder von Alleinerziehenden 2017-2020 D3 SGB-II- und AsylbLG Empfänger/-innen 2017-2020 D4 Arbeitslose 2017-2020 D5 Kinder in Mindestsicherung 2017-2020 D6 Mindestsicherung im Alter 2017-2020						Dynamiksumme
			S1	S2	S3	S4	S5	S6	S7		D1	D2	D3	D4	D5	D6	
			51,1%	20,9%	10,4%	3,6%	17,6%	9,4%	41,5%		2,4%	-0,7%	-0,1%	0,4%	-0,5%	0,5%	
			19,8%	8,6%	10,3%	2,8%	14,7%	8,3%	18,7%		6,0%	3,9%	5,4%	1,3%	6,1%	3,6%	
St.Georg	005 004	1.665	-0,08	0,78	-0,23	-0,30	0,03	0,91	0,34	1,46	0,02	-0,39	0,36	-0,37	1,71	-0,30	1,02
St.Georg	005 005	2.850	0,25	0,41	-0,03	0,16	-0,13	1,06	0,46	2,18	0,44	0,10	-0,01	-0,07	-0,12	-0,58	-0,25
St.Georg	005 006	678	-0,30	-1,32	-0,89	-0,94	-1,19	-1,13	0,00	-5,77	-1,74	1,51	0,02	0,08	0,08	-0,14	-0,19
St.Georg	005 007	1.317	0,06	-0,46	-0,13	0,13	-0,64	1,45	0,25	0,66	-1,39	-0,32	0,32	0,30	-1,00	-0,47	-2,55
St.Georg	005 008	2.273	1,00	0,68	0,06	0,13	0,85	1,87	0,65	5,23	0,40	1,33	0,27	0,30	0,39	0,99	3,69
St.Georg	005 009	427	1,69	0,70	0,67	1,22	0,97	2,13	0,00	7,38	0,95	-0,47	0,52	-1,12	1,91	0,90	2,69
Hammerbrook	006 001	3.365	1,47	0,39	0,19	0,44	0,49	1,20	1,02	5,21	0,47	-0,57	-0,10	-0,97	-0,32	-1,65	-3,15
Hammerbrook	006 002	653	1,39	-0,85	-0,39	-0,69	-0,36	2,89	0,00	1,99	-1,41	-0,68	-1,28	-2,02	-0,05	-4,83	-10,27
Hammerbrook	006 004	600	2,40	-2,20	6,34	1,79	3,47	3,70	2,62	18,13	-0,39	-0,29	0,82	-2,40	-0,04	-6,68	-8,99
Borgfelde	007 001	2.285	-0,03	-0,12	-0,34	-0,44	-0,52	0,67	0,81	0,02	-0,11	0,66	0,35	0,00	0,59	0,45	1,95
Borgfelde	007 002	2.588	0,90	-0,44	0,18	0,13	0,65	0,68	0,38	2,48	-0,63	-1,04	-0,44	-0,30	-0,34	-0,30	-3,04
Borgfelde	007 003	3.324	2,00	-1,24	2,00	1,33	3,49	1,32	1,67	10,57	0,40	-2,50	2,46	1,88	3,79	0,43	6,46
Hamm	008 001	3.056	0,53	0,82	-0,23	-0,44	0,18	-0,01	1,54	2,38	-0,84	1,61	0,01	-0,60	-0,14	0,48	0,52
Hamm	008 002	2.235	-0,16	0,58	-0,28	-0,30	-0,19	-0,04	-0,44	-0,82	-0,64	0,07	0,05	0,30	-0,47	0,40	-0,29
Hamm	008 003	1.554	-0,23	0,26	-0,30	-0,19	-0,21	0,72	0,46	0,50	-0,36	-0,14	-0,08	-0,52	-0,04	0,88	-0,27
Hamm	008 004	3.453	-0,08	0,11	-0,20	-0,16	-0,02	0,45	1,75	1,84	-0,28	-1,40	0,14	-0,07	0,52	0,06	-1,02
Hamm	008 005	3.502	0,60	-0,15	-0,12	-0,12	0,18	0,22	0,79	1,40	0,11	-0,32	0,21	0,00	0,41	0,06	0,47
Hamm	008 006	3.767	-0,17	-0,18	-0,44	-0,55	-0,30	-0,52	-0,17	-2,32	-0,96	-0,44	0,07	-0,15	0,41	-0,56	-1,63
Hamm	008 008	3.499	-0,37	0,69	-0,35	-0,26	-0,25	-0,20	0,53	-0,22	-0,46	-0,06	0,04	-0,07	-0,07	-0,05	-0,67
Hamm	008 009	1.906	0,07	0,36	-0,32	-0,16	-0,27	-0,06	-0,13	-0,51	1,04	0,46	0,20	0,15	0,46	-0,19	2,12
Hamm	009 001	2.540	1,10	0,99	0,30	0,59	0,96	0,92	0,60	5,47	-2,26	-0,26	-0,73	0,30	-1,46	-0,05	-4,45
Hamm	009 002	2.067	1,10	1,40	0,36	0,44	0,63	0,95	0,82	5,70	-0,91	1,74	0,11	0,15	-0,38	1,19	1,90

*Gebietsstand: 31.12.2020

**Stand: 31.12.2020

Stadtteil*	Stat. Gebiet*	Indikator Mittelwert SD	Bev. S1 Kinder mit Migrationshintergrund ** S2 Kinder von Alleinerziehenden S3 SGB-II- und AsylbLG-Empfänger/-innen S4 Arbeitslose S5 Kinder (unter 15 Jahren) in Mindestsicherung S6 Mindestsicherung im Alter S7 Schulabschlüsse (Anteil RS, HS und oHS; bes. Gebietsabschluss)							hoch < -5,85 mittel -5,85 bis +5,85 niedrig +5,85 bis +8,77 sehr niedrig > +8,77	D1 Kinder mit Migrationshintergrund 2017-2020 D2 Kinder von Alleinerziehenden 2017-2020 D3 SGB-II- und AsylbLG Empfänger/-innen 2017-2020 D4 Arbeitslose 2017-2020 D5 Kinder in Mindestsicherung 2017-2020 D6 Mindestsicherung im Alter 2017-2020						Dynamiksumme
			S1	S2	S3	S4	S5	S6	S7		D1	D2	D3	D4	D5	D6	
			51,1%	20,9%	10,4%	3,6%	17,6%	9,4%	41,5%		2,4%	-0,7%	-0,1%	0,4%	-0,5%	0,5%	
			19,8%	8,6%	10,3%	2,8%	14,7%	8,3%	18,7%		6,0%	3,9%	5,4%	1,3%	6,1%	3,6%	
Hamm	009 003	1.791	1,89	0,19	1,10	0,98	1,74	1,55	0,78	8,23	0,99	-1,42	0,95	0,23	1,10	0,88	2,72
Hamm	009 004	2.125	1,40	1,49	0,61	0,94	1,88	1,15	1,21	8,68	-0,51	0,22	0,22	0,83	0,85	1,33	2,94
Hamm	009 005	2.207	0,33	1,33	0,11	0,23	0,80	1,20	0,53	4,53	-1,11	0,74	-0,22	-0,22	-1,39	0,17	-2,03
Hamm	010 002	3.759	0,94	1,30	0,11	0,13	0,44	0,70	0,48	4,11	-0,53	-0,75	-0,62	-1,05	-1,52	-0,11	-4,58
Hamm	010 003	303	-1,40	-0,93	-1,02	-1,29	-1,19	-0,65	0,00	-6,48	0,15	2,51	0,02	-0,30	0,08	0,12	2,58
Horn	011 001	3.486	1,24	1,42	0,55	0,55	1,32	0,54	1,16	6,77	0,29	0,10	0,15	0,53	-0,19	1,07	1,95
Horn	011 002	563	1,61	1,71	1,57	1,08	2,27	-0,33	-0,44	7,47	1,00	-1,65	0,65	-0,22	0,51	-0,14	0,15
Horn	011 003	2.446	0,74	-0,59	-0,45	-0,76	0,23	-0,90	0,86	-0,87	-0,04	0,66	0,34	-0,30	0,79	-0,25	1,19
Horn	011 004	3.591	1,53	0,96	0,65	1,19	0,97	1,14	0,81	7,24	0,19	0,33	-0,09	0,45	-0,25	0,06	0,69
Horn	011 005	2.575	0,19	0,81	-0,03	0,02	-0,19	-0,06	1,05	1,78	-0,26	-0,16	-0,14	-0,30	-0,83	-0,33	-2,03
Horn	011 006	2.917	0,45	1,26	0,12	0,23	0,85	0,51	1,35	4,77	-0,64	0,46	0,06	0,68	0,41	0,96	1,92
Horn	011 007	2.043	1,13	1,92	0,53	0,80	1,67	0,55	1,66	8,26	0,40	-1,40	-0,41	-0,22	-1,39	1,02	-2,00
Horn	011 008	3.280	1,46	1,43	0,49	0,55	1,27	0,75	1,52	7,47	-0,86	2,05	-1,09	-0,52	-1,66	-0,14	-2,21
Horn	011 009	2.763	1,63	0,82	1,19	1,37	1,31	0,99	0,92	8,23	0,27	-1,09	-0,27	0,30	-0,67	-0,70	-2,14
Horn	011 010	3.478	1,69	0,63	1,08	1,08	1,59	1,26	1,55	8,89	-0,34	0,56	-0,07	0,08	0,04	1,02	1,28
Horn	011 011	1.411	1,26	1,43	0,90	1,19	1,36	2,02	0,65	8,81	-0,16	0,43	-0,37	0,68	-0,73	0,45	0,30
Horn	011 012	2.519	1,52	0,47	0,94	0,90	0,83	1,12	0,63	6,42	-0,33	0,76	0,25	0,08	0,77	-0,22	1,31
Horn	011 013	1.864	0,83	0,69	0,41	0,51	1,05	0,20	1,50	5,19	-0,73	-0,01	0,32	0,68	0,11	0,57	0,94
Horn	011 014	1.751	1,65	1,97	1,03	1,65	1,59	0,70	0,74	9,33	0,92	-1,24	-0,50	1,21	-2,53	0,37	-1,77
Horn	011 015	2.608	1,56	0,47	0,67	1,26	0,63	1,93	1,15	7,66	-0,08	-0,62	-0,27	0,45	-1,14	0,31	-1,35
Horn	011 016	608	0,48	-1,04	-0,68	-0,90	-0,70	-0,89	0,00	-3,73	1,20	-0,73	0,34	0,30	1,28	-0,19	2,21
Billstedt	012 001	3.083	1,73	1,46	1,66	1,51	1,99	1,78	1,12	11,25	-0,18	0,30	-0,73	-0,75	-0,24	0,48	-1,11

*Gebietsstand: 31.12.2020

**Stand: 31.12.2020

Stadtteil*	Stat. Gebiet*	Indikator Mittelwert SD	Bev. S1 Kinder mit Migrationshintergrund ** S2 Kinder von Alleinerziehenden S3 SGB-II- und AsylbLG-Empfänger/-innen S4 Arbeitslose S5 Kinder (unter 15 Jahren) in Mindestsicherung S6 Mindestsicherung im Alter S7 Schulabschlüsse (Anteil RS, HS und oHS; bes. Gebietsabschluss)							hoch < -5,85 mittel -5,85 bis +5,85 niedrig +5,85 bis +8,77 sehr niedrig > +8,77	D1 Kinder mit Migrationshintergrund 2017-2020 D2 Kinder von Alleinerziehenden 2017-2020 D3 SGB-II- und AsylbLG Empfänger/-innen 2017-2020 D4 Arbeitslose 2017-2020 D5 Kinder in Mindestsicherung 2017-2020 D6 Mindestsicherung im Alter 2017-2020	positiv < -3,18 stabil -3,18 bis +3,18 negativ > +3,18	Dynamiksumme							
			S1	S2	S3	S4	S5	S6	S7					D1	D2	D3	D4	D5	D6	
			51,1%	20,9%	10,4%	3,6%	17,6%	9,4%	41,5%					Statussumme	2,4%	-0,7%	-0,1%	0,4%	-0,5%	0,5%
			19,8%	8,6%	10,3%	2,8%	14,7%	8,3%	18,7%						6,0%	3,9%	5,4%	1,3%	6,1%	3,6%
Billstedt	012 002	1.575	0,44	-0,81	-0,44	-0,55	-0,17	-0,97	0,32	-2,19	0,49	-0,16	0,41	0,08	1,07	0,09	1,97			
Billstedt	012 003	1.734	1,17	2,15	0,82	0,87	1,71	0,11	0,09	6,92	-0,28	0,43	-0,13	-0,75	-0,07	-0,36	-1,16			
Billstedt	012 004	3.090	1,64	-1,58	2,68	1,37	1,84	1,33	-0,20	7,09	1,90	0,46	4,76	3,31	5,79	1,27	17,48			
Billstedt	012 005	1.850	1,12	0,07	-0,03	0,16	-0,16	0,80	0,41	2,37	1,22	0,04	-0,16	-0,37	-0,38	-0,61	-0,27			
Billstedt	012 006	2.699	0,68	-0,29	-0,46	-0,51	-0,10	-1,00	-0,38	-2,06	-0,83	1,23	-0,35	-0,07	-0,78	0,03	-0,77			
Billstedt	012 007	2.000	1,02	0,36	0,47	0,66	0,75	0,11	0,90	4,28	0,75	-1,42	0,10	-0,52	-0,88	-0,11	-2,08			
Billstedt	012 008	1.501	1,31	-0,22	0,05	0,16	0,53	-0,31	1,27	2,79	0,57	1,15	-0,10	-0,15	0,01	0,40	1,88			
Billstedt	012 009	3.577	1,71	0,97	1,32	1,58	1,55	2,06	1,11	10,31	-0,39	1,00	-0,30	-0,22	0,08	-0,47	-0,32			
Billstedt	012 010	3.096	0,41	0,15	-0,30	-0,19	-0,24	-0,56	0,29	-0,44	-0,11	-0,11	-0,11	0,00	-0,58	0,06	-0,85			
Billstedt	012 011	2.221	1,39	2,06	1,29	1,61	1,61	1,59	1,47	11,02	-0,18	0,02	-1,04	-1,05	-1,41	0,57	-3,09			
Billstedt	012 012	876	0,85	-1,30	-0,33	-0,37	-0,03	-0,82	0,38	-1,62	1,62	0,22	0,60	0,75	1,78	-0,25	4,72			
Billstedt	012 013	2.317	2,02	2,32	2,37	2,36	2,49	2,34	1,35	15,24	-0,34	1,10	-0,94	0,08	-1,33	0,79	-0,64			
Billstedt	012 014	3.899	1,78	1,08	1,40	1,65	1,77	1,38	1,33	10,40	-0,04	0,10	-0,06	1,13	-0,43	0,23	0,92			
Billstedt	012 015	3.366	1,25	0,22	0,71	0,76	1,00	0,62	0,61	5,17	-0,19	0,07	0,02	-0,75	-0,29	0,31	-0,83			
Billstedt	012 016	2.415	0,98	1,08	0,52	0,34	0,96	0,34	0,81	5,03	0,12	1,87	0,24	-0,75	0,34	0,34	2,17			
Billstedt	012 017	1.494	1,18	-0,46	0,16	0,48	0,24	-0,53	0,50	1,56	0,80	-0,70	0,05	0,68	-0,90	-0,25	-0,31			
Billstedt	012 018	4.604	1,57	1,08	1,17	1,33	1,63	0,68	1,56	9,02	0,25	-0,26	-0,83	-0,67	-1,66	-0,30	-3,47			
Billstedt	012 019	3.482	1,22	1,25	1,40	2,00	1,61	1,74	1,42	10,65	0,09	0,48	0,16	1,13	0,14	0,40	2,41			
Billstedt	012 020	3.000	1,58	1,83	1,39	1,72	1,84	2,00	1,53	11,88	0,07	1,53	-0,46	-0,37	-0,78	1,75	1,74			
Billstedt	012 021	1.648	1,04	-0,29	0,44	0,76	0,78	-0,46	0,93	3,21	0,42	-1,09	-0,14	0,53	-0,09	-0,36	-0,73			
Billstedt	012 022	3.858	1,69	0,96	1,46	1,90	1,71	1,14	1,04	9,90	-0,06	0,04	-0,25	1,28	-0,20	0,43	1,23			
Billstedt	012 023	2.940	1,29	1,69	1,21	1,83	1,62	0,92	1,41	9,97	-0,16	1,53	-0,57	0,00	-1,31	0,15	-0,36			

*Gebietsstand: 31.12.2020

**Stand: 31.12.2020

Stadtteil*	Stat. Gebiet*	Indikator Mittelwert SD	Bev. S1 Kinder mit Migrationshintergrund ** S2 Kinder von Alleinerziehenden S3 SGB-II- und AsylbLG-Empfänger/-innen S4 Arbeitslose S5 Kinder (unter 15 Jahren) in Mindestsicherung S6 Mindestsicherung im Alter S7 Schulabschlüsse (Anteil RS, HS und oHS; bes. Gebietsabschluss)							hoch < -5,85 mittel -5,85 bis +5,85 niedrig +5,85 bis +8,77 sehr niedrig > +8,77	D1 Kinder mit Migrationshintergrund 2017-2020 D2 Kinder von Alleinerziehenden 2017-2020 D3 SGB-II- und AsylbLG Empfänger/-innen 2017-2020 D4 Arbeitslose 2017-2020 D5 Kinder in Mindestsicherung 2017-2020 D6 Mindestsicherung im Alter 2017-2020						Dynamiksumme
			S1	S2	S3	S4	S5	S6	S7		D1	D2	D3	D4	D5	D6	
			51,1%	20,9%	10,4%	3,6%	17,6%	9,4%	41,5%		2,4%	-0,7%	-0,1%	0,4%	-0,5%	0,5%	
			19,8%	8,6%	10,3%	2,8%	14,7%	8,3%	18,7%		6,0%	3,9%	5,4%	1,3%	6,1%	3,6%	
Billstedt	012 024	983	1,19	0,77	1,28	1,44	1,47	0,26	1,27	7,67	-0,39	-0,06	-1,00	0,38	-0,71	0,60	-1,19
Billstedt	012 026	1.228	1,65	-0,83	-0,21	-0,34	0,11	-0,75	-0,19	-0,55	0,59	-1,34	-0,12	-0,82	-0,62	0,15	-2,17
Billstedt	012 027	2.281	1,59	2,04	1,27	1,83	1,56	1,85	1,35	11,49	0,50	0,25	-1,08	0,68	-0,86	-0,28	-0,78
Billstedt	012 028	3.341	1,30	1,44	1,38	1,72	1,83	1,25	1,13	10,06	-0,53	1,00	0,06	1,05	0,34	-0,33	1,59
Billstedt	012 029	2.881	1,62	1,79	1,09	1,29	1,65	1,47	0,89	9,80	0,12	0,92	-0,17	-0,37	0,28	0,40	1,17
Billbrook	013 001	1.378	2,34	-2,07	7,09	4,38	3,82	4,62	2,68	22,87	-0,53	-0,03	2,16	3,31	0,41	0,15	5,46
Rothenburgsort	014 002	1.339	1,74	-0,24	0,63	1,12	0,37	2,51	1,29	7,41	0,29	0,92	0,23	0,53	-0,93	-0,47	0,56
Rothenburgsort	014 003	3.804	1,29	0,81	0,90	0,83	1,29	0,69	2,04	7,85	-0,29	0,79	0,08	-0,37	-0,14	0,29	0,35
Rothenburgsort	014 004	3.615	1,53	1,85	0,97	1,40	1,42	0,78	1,23	9,18	-0,39	-0,14	-0,62	-0,60	-1,97	0,62	-3,10
Veddel	015 001	4.259	2,05	0,72	1,41	1,54	1,83	1,99	1,67	11,22	-0,43	1,23	0,02	0,00	0,26	0,40	1,48
Wilhelmsburg	016 003	1.056	2,02	0,64	1,31	1,86	1,56	3,25	1,79	12,45	-0,06	-1,52	-1,34	-1,05	-3,17	0,45	-6,69
Wilhelmsburg	016 004	4.534	1,45	0,68	1,37	1,54	1,55	2,16	1,39	10,14	-0,26	-0,11	-0,44	-0,07	-1,01	0,06	-1,83
Wilhelmsburg	016 005	1.302	1,70	-0,66	2,37	0,69	2,42	1,49	2,72	10,73	-1,59	2,28	0,06	-0,97	0,89	4,19	4,85
Wilhelmsburg	016 006	1.873	0,27	-0,23	1,59	2,43	1,87	0,95	0,99	7,87	-0,86	-0,68	-0,20	0,08	-0,73	0,01	-2,39
Wilhelmsburg	016 007	3.381	1,18	0,90	1,54	1,72	1,72	1,58	1,41	10,05	-0,76	-0,52	-0,39	-0,15	-1,19	-0,11	-3,12
Wilhelmsburg	016 008	952	0,60	0,28	0,28	0,66	0,00	0,26	1,35	3,42	-0,18	-2,01	-0,74	-1,80	-1,92	0,79	-5,86
Wilhelmsburg	016 009	2.263	1,62	1,69	2,25	3,10	2,88	3,05	2,32	16,91	-0,73	-0,26	-0,13	0,98	-0,12	0,23	-0,03
Wilhelmsburg	016 010	4.748	1,54	0,42	0,98	1,65	1,21	0,92	1,23	7,96	-0,28	-0,62	-0,27	0,15	-1,14	-0,73	-2,89
Wilhelmsburg	016 011	3.034	0,77	-0,78	-0,65	-0,76	-0,70	-0,82	0,21	-2,71	-1,19	0,30	-0,13	-0,60	-0,12	0,29	-1,45
Wilhelmsburg	016 012	963	-0,35	-0,80	-0,56	-0,65	-0,30	-0,84	-0,81	-4,32	-0,56	0,43	0,51	-0,15	1,76	-0,64	1,35
Wilhelmsburg	016 013	3.271	1,44	0,61	1,31	1,61	1,04	1,54	1,33	8,88	-0,24	0,56	-0,62	0,38	-1,03	-0,89	-1,85
Wilhelmsburg	016 014	2.441	2,13	-0,15	1,20	1,72	1,48	-0,08	1,29	7,59	-0,44	0,74	-0,13	0,45	-0,43	0,09	0,27

*Gebietsstand: 31.12.2020

**Stand: 31.12.2020

Stadtteil*	Stat. Gebiet*	Indikator Mittelwert SD	Bev. S1 Kinder mit Migrationshintergrund ** S2 Kinder von Alleinerziehenden S3 SGB-II- und AsylbLG-Empfänger/-innen S4 Arbeitslose S5 Kinder (unter 15 Jahren) in Mindestsicherung S6 Mindestsicherung im Alter S7 Schulabschlüsse (Anteil RS, HS und oHS; bes. Gebietsabschluss)							hoch < -5,85 mittel -5,85 bis +5,85 niedrig +5,85 bis +8,77 sehr niedrig > +8,77			D1 Kinder mit Migrationshintergrund 2017-2020 D2 Kinder von Alleinerziehenden 2017-2020 D3 SGB-II- und AsylbLG Empfänger/-innen 2017-2020 D4 Arbeitslose 2017-2020 D5 Kinder in Mindestsicherung 2017-2020 D6 Mindestsicherung im Alter 2017-2020						positiv < -3,18 stabil -3,18 bis +3,18 negativ > +3,18
			S1	S2	S3	S4	S5	S6	S7	Status-summe	D1	D2	D3	D4	D5	D6	Dynamik-summe		
			51,1%	20,9%	10,4%	3,6%	17,6%	9,4%	41,5%		2,4%	-0,7%	-0,1%	0,4%	-0,5%	0,5%			
			19,8%	8,6%	10,3%	2,8%	14,7%	8,3%	18,7%		6,0%	3,9%	5,4%	1,3%	6,1%	3,6%			
Wilhelmsburg	016 015	1.072	0,01	-0,19	-0,21	-0,37	0,51	-0,20	0,21	-0,25	-0,94	-1,55	-0,24	-0,75	0,01	0,17	-3,30		
Wilhelmsburg	016 016	1.322	2,25	1,01	2,11	3,03	2,10	1,45	1,68	13,65	-0,56	-0,08	0,36	1,43	0,54	0,76	2,45		
Wilhelmsburg	016 017	3.223	2,13	-0,42	0,77	1,08	0,77	0,69	1,02	6,05	-0,23	-0,19	-0,45	0,00	-0,55	-0,05	-1,47		
Wilhelmsburg	016 018	403	0,93	-1,04	-0,87	-1,15	-1,19	-1,13	-2,22	-6,68	0,97	-1,76	-0,25	-0,52	-1,61	-0,14	-3,29		
Wilhelmsburg	016 019	3.132	0,71	-0,36	0,26	0,51	0,08	-0,09	1,24	2,36	-0,29	0,12	0,02	-0,22	0,01	-0,56	-0,92		
Wilhelmsburg	016 020	554	0,26	-1,91	-0,79	-0,90	-0,93	0,00	1,90	-2,37	-1,16	-0,37	-0,40	-0,90	-1,44	2,28	-1,98		
Wilhelmsburg	016 021	4.014	1,46	0,31	0,64	1,37	0,66	0,34	1,29	6,06	0,55	-0,60	-0,23	0,08	-0,73	0,54	-0,39		
Wilhelmsburg	016 022	2.132	0,56	-0,83	-0,29	-0,23	0,02	-0,82	0,85	-0,73	0,70	-0,29	0,11	0,08	0,04	0,01	0,66		
Wilhelmsburg	016 023	5.923	1,71	0,38	2,00	3,07	2,04	1,03	1,34	11,55	-0,21	-0,52	-0,39	0,98	-0,43	-0,39	-0,97		
Wilhelmsburg	016 024	1.433	0,47	-0,45	-0,30	-0,05	-0,16	-0,89	0,35	-1,04	-0,66	-0,68	0,16	0,83	-0,12	0,15	-0,32		
Kleiner Grasbrook	017 003	1.081	2,07	1,03	0,76	1,26	2,02	2,89	1,90	11,92	0,32	-1,94	0,42	0,00	-1,80	0,99	-2,00		
Finkenwerder	020 003	1.272	-1,67	-0,88	-0,76	-0,51	-1,13	-1,01	-0,44	-6,40	0,07	-0,93	-0,05	-0,30	-0,09	-0,14	-1,43		
Finkenwerder	020 004	924	-1,91	-0,72	-0,76	-1,01	-1,02	-1,01	-1,00	-7,42	-0,21	0,84	0,05	-0,30	-0,14	0,01	0,25		
Finkenwerder	020 005	2.292	-0,16	-0,23	-0,41	-0,41	-0,05	-0,82	-0,34	-2,41	0,49	0,40	-0,02	-0,15	0,18	0,15	1,04		
Finkenwerder	020 006	2.128	0,32	1,22	0,22	0,69	0,32	-0,14	0,58	3,22	0,72	0,40	0,04	0,23	-0,09	-0,30	1,00		
Finkenwerder	020 007	1.533	-0,15	-0,46	-0,34	-0,26	-0,41	-0,30	0,07	-1,84	-0,09	-1,58	-0,09	0,23	-0,22	0,17	-1,57		
Finkenwerder	020 008	1.752	1,09	0,87	0,96	0,83	0,86	0,55	0,56	5,72	0,30	-0,26	0,37	-0,37	0,11	-0,87	-0,71		
Finkenwerder	020 009	1.744	0,37	0,46	0,21	0,27	0,55	-0,31	0,28	1,82	0,74	0,35	0,39	-0,15	1,18	-0,11	2,41		
Altona-Altstadt	021 001	4.271	0,20	-0,08	0,09	0,13	-0,06	0,51	0,52	1,31	-0,18	-0,11	0,19	-0,37	0,51	0,17	0,21		
Altona-Altstadt	021 002	2.162	-1,16	-0,31	-0,36	0,16	-0,70	1,51	-1,06	-1,92	-0,03	0,97	0,14	-0,15	0,26	3,10	4,29		
Altona-Altstadt	021 003	1.680	-0,56	0,54	-0,11	0,05	-0,15	0,45	-1,07	-0,86	-2,24	0,28	-0,03	-0,22	0,09	0,71	-1,41		
Altona-Altstadt	021 004	2.095	0,04	2,04	0,35	1,01	0,30	1,09	0,17	5,00	0,37	0,40	-0,04	0,30	-0,19	-0,11	0,75		

*Gebietsstand: 31.12.2020

**Stand: 31.12.2020

Stadtteil*	Stat. Gebiet*	Indikator Mittelwert SD	Bev. S1 Kinder mit Migrationshintergrund ** S2 Kinder von Alleinerziehenden S3 SGB-II- und AsylbLG-Empfänger/-innen S4 Arbeitslose S5 Kinder (unter 15 Jahren) in Mindestsicherung S6 Mindestsicherung im Alter S7 Schulabschlüsse (Anteil RS, HS und oHS; bes. Gebietsabschluss)							hoch < -5,85 mittel -5,85 bis +5,85 niedrig +5,85 bis +8,77 sehr niedrig > +8,77			D1 Kinder mit Migrationshintergrund 2017-2020 D2 Kinder von Alleinerziehenden 2017-2020 D3 SGB-II- und AsylbLG Empfänger/-innen 2017-2020 D4 Arbeitslose 2017-2020 D5 Kinder in Mindestsicherung 2017-2020 D6 Mindestsicherung im Alter 2017-2020						positiv < -3,18 stabil -3,18 bis +3,18 negativ > +3,18
			S1	S2	S3	S4	S5	S6	S7	Status-summe	D1	D2	D3	D4	D5	D6	Dynamik-summe		
			51,1%	20,9%	10,4%	3,6%	17,6%	9,4%	41,5%		2,4%	-0,7%	-0,1%	0,4%	-0,5%	0,5%			
			19,8%	8,6%	10,3%	2,8%	14,7%	8,3%	18,7%		6,0%	3,9%	5,4%	1,3%	6,1%	3,6%			
Altona-Altstadt	021 005	2.996	0,14	0,63	0,20	0,44	0,07	1,32	0,38	3,19	-0,38	0,04	-0,04	-0,22	-0,17	0,68	-0,08		
Altona-Altstadt	021 006	2.374	0,14	1,67	0,45	1,44	0,66	1,22	0,33	5,90	-1,09	0,56	-0,03	0,60	0,39	0,51	0,94		
Altona-Altstadt	021 007	3.002	0,35	0,99	0,03	0,23	0,46	1,08	-0,18	2,97	0,07	-0,34	-0,02	-0,22	-0,19	-0,50	-1,20		
Altona-Altstadt	021 008	2.905	-0,49	-0,67	-0,26	0,02	-0,60	-0,04	-0,92	-2,97	-0,39	0,48	0,07	-0,15	-0,15	0,40	0,25		
Altona-Altstadt	021 009	1.632	1,30	1,70	0,90	1,40	1,90	0,85	0,87	8,92	-0,23	1,05	0,34	0,08	1,45	-1,17	1,51		
Altona-Altstadt	021 010	1.913	-0,58	0,26	-0,46	-0,05	-0,66	0,16	0,12	-1,21	0,40	-0,75	0,03	-0,37	0,19	-0,08	-0,58		
Altona-Altstadt	021 011	2.040	1,31	2,43	1,10	1,75	1,67	2,67	1,16	12,09	0,07	-0,62	-0,38	-0,97	-0,50	1,16	-1,25		
Altona-Altstadt	021 012	2.385	0,44	1,19	0,72	1,22	0,70	1,42	0,72	6,41	0,32	0,20	0,10	-0,30	0,16	-0,28	0,21		
Sternschanze	022 001	2.444	0,21	1,13	0,11	0,16	0,30	1,72	0,32	3,95	0,04	-0,50	-0,04	-0,30	-0,34	3,43	2,30		
Sternschanze	022 002	2.532	-1,02	0,21	-0,43	-0,34	-0,83	1,04	-0,72	-2,09	-0,71	1,35	0,09	0,30	-0,19	-0,33	0,52		
Sternschanze	022 003	2.621	0,16	0,97	0,58	0,87	0,80	1,95	0,66	5,98	-1,69	0,28	0,10	-0,15	0,11	0,76	-0,59		
Sternschanze	022 004	368	0,11	-0,24	-0,49	-0,16	0,10	0,03	0,00	-0,65	0,14	-2,42	-0,22	0,08	0,39	2,56	0,53		
Altona-Nord	023 001	1.546	1,32	0,49	1,13	1,05	1,09	1,67	0,62	7,37	-1,73	0,43	-1,48	-0,60	-1,21	-1,03	-5,61		
Altona-Nord	023 002	1.890	0,56	1,55	0,15	0,34	0,64	0,41	1,35	5,00	-0,71	1,43	-0,18	-0,45	-0,17	-0,89	-0,97		
Altona-Nord	023 003	2.079	-0,94	-0,24	-0,32	-0,16	-0,61	0,08	0,72	-1,47	-1,11	-0,34	0,10	-0,22	0,46	-0,50	-1,62		
Altona-Nord	023 004	2.485	0,30	0,24	0,35	1,08	0,15	0,52	0,86	3,51	-0,48	-0,96	-0,34	0,00	-0,78	0,17	-2,37		
Altona-Nord	023 005	2.292	0,43	1,13	0,72	1,33	0,70	1,39	1,46	7,16	-0,49	0,76	0,03	-0,30	-0,42	0,40	-0,02		
Altona-Nord	023 006	2.470	0,03	0,31	0,22	0,55	0,19	0,37	-0,44	1,22	0,54	-0,32	-0,22	-0,60	0,09	0,15	-0,35		
Altona-Nord	023 007	2.600	-0,65	-0,01	-0,25	-0,26	-0,22	0,27	-0,32	-1,45	-1,66	-1,09	-0,86	-0,52	-1,04	0,34	-4,84		
Altona-Nord	023 008	3.575	-0,45	-1,30	-0,66	-0,90	-0,79	-0,01	-0,44	-4,54	0,54	-4,22	0,29	0,15	0,06	2,48	-0,70		
Altona-Nord	023 009	3.052	-0,13	0,79	-0,06	0,37	-0,19	0,98	0,06	1,83	-0,28	-0,29	-0,22	0,23	-0,71	-0,33	-1,61		
Altona-Nord	023 010	2.097	-1,07	-0,46	-0,50	-0,55	-0,79	-0,21	-0,72	-4,29	-1,01	0,33	0,25	0,00	0,24	-0,02	-0,21		

*Gebietsstand: 31.12.2020

**Stand: 31.12.2020

Stadtteil*	Stat. Gebiet*	Indikator Mittelwert SD	Bev. S1 Kinder mit Migrationshintergrund ** S2 Kinder von Alleinerziehenden S3 SGB-II- und AsylbLG-Empfänger/-innen S4 Arbeitslose S5 Kinder (unter 15 Jahren) in Mindestsicherung S6 Mindestsicherung im Alter S7 Schulabschlüsse (Anteil RS, HS und oHS; bes. Gebietsabschluss)							hoch < -5,85 mittel -5,85 bis +5,85 niedrig +5,85 bis +8,77 sehr niedrig > +8,77			D1 Kinder mit Migrationshintergrund 2017-2020 D2 Kinder von Alleinerziehenden 2017-2020 D3 SGB-II- und AsylbLG Empfänger/-innen 2017-2020 D4 Arbeitslose 2017-2020 D5 Kinder in Mindestsicherung 2017-2020 D6 Mindestsicherung im Alter 2017-2020						positiv < -3,18 stabil -3,18 bis +3,18 negativ > +3,18
			S1	S2	S3	S4	S5	S6	S7	Status-summe	D1	D2	D3	D4	D5	D6	Dynamik-summe		
			51,1%	20,9%	10,4%	3,6%	17,6%	9,4%	41,5%		2,4%	-0,7%	-0,1%	0,4%	-0,5%	0,5%			
			19,8%	8,6%	10,3%	2,8%	14,7%	8,3%	18,7%		6,0%	3,9%	5,4%	1,3%	6,1%	3,6%			
Altona-Nord	023 011	1.716	-0,61	0,69	-0,37	0,23	-0,49	-0,52	-1,00	-2,08	-0,54	1,41	0,16	0,23	0,59	-0,42	1,43		
Ottensen	024 001	2.614	-0,31	1,61	-0,09	0,37	0,02	0,35	-0,08	1,88	0,24	0,43	0,25	0,83	0,41	-0,78	1,37		
Ottensen	024 002	2.966	-0,79	0,07	-0,46	-0,26	-0,73	-0,26	-1,33	-3,76	-0,03	-0,19	0,12	0,30	-0,19	-0,42	-0,40		
Ottensen	024 003	2.952	-0,68	0,85	-0,30	0,02	-0,56	0,37	-0,67	-0,97	-0,76	1,35	-0,08	-0,07	-0,10	-0,47	-0,13		
Ottensen	024 004	1.769	-0,88	1,41	-0,33	0,09	-0,55	-0,82	-0,08	-1,16	-0,24	-0,73	0,14	-0,15	0,06	-0,14	-1,05		
Ottensen	024 005	1.708	-0,90	1,18	-0,53	-0,30	-0,62	-0,52	-0,84	-2,53	-0,46	0,38	0,07	0,08	0,18	0,12	0,36		
Ottensen	024 006	1.826	-1,63	-0,52	-0,94	-1,04	-1,19	-0,68	-1,40	-7,41	0,29	-0,91	-0,11	-0,45	-0,09	-0,19	-1,46		
Ottensen	024 007	2.531	-0,53	-0,08	-0,54	-0,62	-0,81	-0,21	-0,66	-3,45	-0,14	-0,80	-0,26	-0,82	-0,55	-0,39	-2,97		
Ottensen	024 008	3.097	-0,18	1,01	-0,04	0,44	-0,38	0,31	-0,25	0,91	0,40	0,02	-0,04	0,45	0,08	-0,16	0,75		
Ottensen	024 009	1.812	-0,41	1,71	-0,05	0,30	-0,17	0,90	0,33	2,62	-0,78	1,69	-0,16	-0,37	-0,47	0,29	0,20		
Ottensen	024 010	1.998	-0,11	0,33	-0,01	0,09	0,10	0,16	0,05	0,61	-0,31	-0,19	0,06	-0,45	0,18	0,43	-0,28		
Ottensen	024 011	2.249	-1,18	-1,11	-0,89	-1,01	-1,14	-0,58	-1,55	-7,46	0,14	0,15	-0,03	-0,52	0,01	0,65	0,39		
Ottensen	024 012	2.056	-1,24	-0,39	-0,64	-0,83	-0,99	-0,58	-1,20	-5,87	-0,16	0,74	0,11	-0,45	0,04	0,01	0,29		
Ottensen	024 013	2.867	-0,60	-0,08	-0,33	-0,16	-0,64	0,37	-0,65	-2,09	-0,63	-0,60	-0,04	-0,30	0,04	-0,87	-2,38		
Ottensen	024 014	3.781	-0,90	-0,12	-0,61	-0,58	-0,94	-0,15	-0,85	-4,16	0,22	-0,16	0,03	-0,30	-0,10	0,12	-0,20		
Ottensen	024 015	910	-0,78	-0,17	-0,83	-1,08	-0,94	-1,01	-1,28	-6,08	1,05	1,69	0,10	0,00	0,49	-0,25	3,09		
Bahrenfeld	025 001	1.230	0,60	-1,46	2,42	2,68	1,07	-0,93	0,78	5,16	-3,14	0,71	-2,19	4,66	0,77	-1,60	-0,78		
Bahrenfeld	025 003	1.864	-0,53	-0,31	-0,63	-0,51	-0,62	-0,77	-0,17	-3,55	0,22	0,20	-0,12	0,08	-0,30	0,15	0,22		
Bahrenfeld	025 004	2.129	-0,65	-0,97	-0,28	-0,12	-0,83	0,09	-1,35	-4,13	-1,06	0,38	-2,01	-2,40	-0,85	1,21	-4,73		
Bahrenfeld	025 005	839	2,20	-2,20	7,02	3,99	2,59	4,91	2,80	21,30	-0,96	0,07	-0,87	1,13	-3,26	-1,82	-5,71		
Bahrenfeld	025 006	3.301	-1,37	-1,10	-0,73	-0,76	-1,02	-0,83	-1,00	-6,81	-0,38	-0,24	-0,11	-0,82	-0,05	-0,22	-1,83		
Bahrenfeld	025 007	1.503	-0,40	1,48	0,50	1,61	-0,09	1,47	0,70	5,27	-0,93	-0,11	-0,60	-0,22	-1,74	1,63	-1,96		

*Gebietsstand: 31.12.2020

**Stand: 31.12.2020

Stadtteil*	Stat. Gebiet*	Indikator Mittelwert SD	Bev. S1 Kinder mit Migrationshintergrund ** S2 Kinder von Alleinerziehenden S3 SGB-II- und AsylbLG-Empfänger/-innen S4 Arbeitslose S5 Kinder (unter 15 Jahren) in Mindestsicherung S6 Mindestsicherung im Alter S7 Schulabschlüsse (Anteil RS, HS und oHS; bes. Gebietsabschluss)							hoch < -5,85 mittel -5,85 bis +5,85 niedrig +5,85 bis +8,77 sehr niedrig > +8,77	D1 Kinder mit Migrationshintergrund 2017-2020 D2 Kinder von Alleinerziehenden 2017-2020 D3 SGB-II- und AsylbLG Empfänger/-innen 2017-2020 D4 Arbeitslose 2017-2020 D5 Kinder in Mindestsicherung 2017-2020 D6 Mindestsicherung im Alter 2017-2020	positiv < -3,18 stabil -3,18 bis +3,18 negativ > +3,18	Dynamiksumme							
			S1	S2	S3	S4	S5	S6	S7					D1	D2	D3	D4	D5	D6	
			51,1%	20,9%	10,4%	3,6%	17,6%	9,4%	41,5%					Statussumme	2,4%	-0,7%	-0,1%	0,4%	-0,5%	0,5%
			19,8%	8,6%	10,3%	2,8%	14,7%	8,3%	18,7%						6,0%	3,9%	5,4%	1,3%	6,1%	3,6%
Bahrenfeld	025 008	743	-0,03	-1,18	2,12	3,03	0,71	0,91	0,70	6,26	0,06	-0,88	0,34	0,00	-0,22	1,33	0,62			
Bahrenfeld	025 011	4.377	0,83	0,25	0,81	0,62	0,78	0,99	0,84	5,11	-0,54	-0,42	-0,22	-0,07	-0,42	-0,44	-2,11			
Bahrenfeld	025 012	3.327	0,05	0,72	-0,03	0,16	-0,01	-0,46	0,91	1,35	0,39	-0,34	0,36	0,08	0,47	0,03	0,99			
Bahrenfeld	025 013	933	0,22	0,33	0,43	1,26	0,18	0,61	-0,44	2,59	0,50	0,97	0,99	1,88	0,70	0,29	5,34			
Bahrenfeld	025 014	1.712	-0,99	1,17	-0,23	0,02	-0,15	0,37	0,66	0,84	-1,69	-1,11	0,05	-0,52	0,61	-0,56	-3,23			
Bahrenfeld	025 015	2.722	-1,02	0,39	-0,45	-0,16	-0,77	-0,23	-0,82	-3,06	0,04	-0,50	0,08	0,38	-0,05	-0,11	-0,16			
Bahrenfeld	025 016	884	-0,29	-0,38	-0,74	-0,94	-0,75	-0,93	-0,66	-4,68	0,59	-1,47	-0,05	-0,60	0,09	-0,98	-2,42			
Bahrenfeld	025 017	2.995	-0,81	-0,30	-0,53	-0,62	-0,95	0,02	0,07	-3,11	-0,64	0,17	0,11	-0,60	-0,19	-0,11	-1,26			
Bahrenfeld	025 018	905	-0,45	-1,52	-0,84	-0,94	-1,15	-0,27	0,00	-5,17	0,24	-0,73	-0,13	-0,52	-0,32	-0,36	-1,82			
Groß Flottbek	026 001	2.174	-0,81	-0,75	-0,84	-1,04	-1,07	-0,82	-1,37	-6,70	-0,21	0,30	0,04	-0,30	0,14	-0,19	-0,21			
Groß Flottbek	026 002	2.041	-0,52	-1,00	-0,82	-1,01	-1,07	-0,89	-1,11	-6,41	-0,01	0,58	0,04	-0,60	0,09	-0,14	-0,02			
Groß Flottbek	026 003	2.808	-1,25	-0,82	-0,94	-1,15	-1,10	-1,06	-1,85	-8,16	-0,11	1,20	0,13	-0,15	0,31	-0,08	1,30			
Groß Flottbek	026 004	1.984	-1,10	-0,74	-0,93	-1,19	-1,19	-1,01	-1,74	-7,91	0,06	0,22	0,07	-0,37	0,08	-0,05	0,00			
Groß Flottbek	026 005	2.069	-1,39	-1,32	-0,98	-1,26	-1,19	-0,59	-1,85	-8,58	0,02	0,43	0,00	-0,45	-0,02	0,90	0,88			
Othmarschen	027 001	2.201	-1,04	-0,87	-0,95	-1,26	-1,14	-1,04	-1,96	-8,25	-0,79	0,69	0,09	-0,37	0,21	-0,08	-0,26			
Othmarschen	027 002	2.565	-1,02	-0,93	-0,92	-1,15	-1,07	-0,94	-1,62	-7,65	-0,28	0,48	-0,01	-0,30	-0,02	0,03	-0,09			
Othmarschen	027 003	3.872	-0,05	-1,17	-0,54	-0,80	-0,70	-0,21	-0,85	-4,32	-0,49	0,38	-0,27	-0,75	-0,27	1,83	0,43			
Othmarschen	027 004	756	-0,71	-0,42	-0,86	-0,87	-1,15	-1,02	-1,84	-6,86	0,99	-0,11	-0,04	-0,30	-0,12	-0,14	0,29			
Othmarschen	027 006	1.673	-1,16	-1,05	-0,99	-1,19	-1,19	-1,13	-2,03	-8,75	-0,09	0,15	0,03	-0,30	0,08	-0,14	-0,28			
Othmarschen	027 007	1.383	-1,31	-1,09	-0,93	-1,22	-1,17	-0,90	-1,40	-8,02	0,07	0,51	0,08	-0,52	0,14	-0,02	0,26			
Othmarschen	027 008	1.079	-0,17	-1,05	0,94	-0,05	1,37	0,26	-0,04	1,25	-1,54	0,15	0,03	-1,35	1,22	2,25	0,75			
Othmarschen	027 009	2.371	-1,05	-1,21	-0,90	-1,08	-1,13	-0,78	-1,27	-7,42	0,50	-0,68	0,02	-0,30	0,11	-0,16	-0,50			

*Gebietsstand: 31.12.2020

**Stand: 31.12.2020

Stadtteil*	Stat. Gebiet*	Indikator Mittelwert SD	Bev. S1 Kinder mit Migrationshintergrund ** S2 Kinder von Alleinerziehenden S3 SGB-II- und AsylbLG-Empfänger/-innen S4 Arbeitslose S5 Kinder (unter 15 Jahren) in Mindestsicherung S6 Mindestsicherung im Alter S7 Schulabschlüsse (Anteil RS, HS und oHS; bes. Gebietsabschluss)							hoch < -5,85 mittel -5,85 bis +5,85 niedrig +5,85 bis +8,77 sehr niedrig > +8,77	D1 Kinder mit Migrationshintergrund 2017-2020 D2 Kinder von Alleinerziehenden 2017-2020 D3 SGB-II- und AsylbLG Empfänger/-innen 2017-2020 D4 Arbeitslose 2017-2020 D5 Kinder in Mindestsicherung 2017-2020 D6 Mindestsicherung im Alter 2017-2020	positiv < -3,18 stabil -3,18 bis +3,18 negativ > +3,18	Dynamiksumme							
			S1	S2	S3	S4	S5	S6	S7					Statussumme	D1	D2	D3	D4	D5	D6
			51,1%	20,9%	10,4%	3,6%	17,6%	9,4%	41,5%					2,4%	-0,7%	-0,1%	0,4%	-0,5%	0,5%	
			19,8%	8,6%	10,3%	2,8%	14,7%	8,3%	18,7%					6,0%	3,9%	5,4%	1,3%	6,1%	3,6%	
Lurup	028 001	2.524	0,54	1,22	0,93	1,19	1,01	0,16	1,18	6,23	0,09	-0,14	0,21	0,23	0,01	0,65	1,05			
Lurup	028 002	3.412	1,01	0,74	0,50	0,59	1,02	-0,25	0,65	4,24	0,02	0,64	-0,29	-0,52	-0,52	0,45	-0,22			
Lurup	028 003	2.986	0,69	1,73	1,15	1,33	1,53	0,45	1,17	8,05	0,35	0,07	-0,01	-0,07	-0,10	-0,33	-0,09			
Lurup	028 004	3.172	0,14	-0,98	-0,52	-0,41	-0,60	-0,53	-0,58	-3,47	0,22	-0,14	0,03	-0,22	0,61	-0,42	0,08			
Lurup	028 005	3.361	0,94	0,83	0,83	0,73	1,16	0,96	1,07	6,52	0,04	-0,16	-0,25	-0,82	0,11	0,06	-1,02			
Lurup	028 006	2.299	1,06	0,29	0,35	0,62	0,57	0,26	-0,10	3,06	0,04	-1,29	-0,25	-0,15	-1,06	0,01	-2,71			
Lurup	028 007	4.275	1,07	0,20	0,47	0,37	0,63	0,44	0,89	4,07	-0,41	0,46	-0,29	0,15	-0,67	-0,11	-0,87			
Lurup	028 008	2.760	1,65	1,78	1,65	1,90	1,95	2,43	0,88	12,24	-0,28	-0,24	-0,05	-0,22	0,01	0,23	-0,55			
Lurup	028 009	3.528	0,39	-0,24	-0,25	-0,44	-0,03	-0,70	0,48	-0,79	0,12	-0,65	0,15	-0,45	0,23	-0,08	-0,67			
Lurup	028 010	1.987	0,27	-0,55	-0,46	-0,58	-0,45	-0,24	0,12	-1,90	-0,24	0,58	0,11	-0,07	0,61	1,13	2,12			
Lurup	028 011	676	1,40	-0,09	0,13	0,16	0,07	-0,06	0,00	1,62	-0,73	1,59	0,26	0,90	0,26	-1,20	1,08			
Lurup	028 012	775	1,11	0,87	0,79	1,05	0,92	-0,25	2,69	7,18	2,32	2,74	1,24	1,51	-2,18	1,92	7,54			
Lurup	028 013	1.635	1,72	0,43	2,96	2,96	2,91	2,89	1,53	15,40	-0,34	0,84	0,19	-0,75	1,38	1,83	3,15			
Lurup	028 014	1.574	0,73	1,83	1,38	1,54	1,83	1,18	1,06	9,55	0,39	1,12	-0,91	-1,65	-1,85	1,52	-1,38			
Lurup	028 015	316	0,46	-0,89	-0,43	-0,80	-0,53	-1,13	0,00	-3,31	0,59	-0,93	0,45	-0,97	1,07	-0,14	0,06			
Lurup	028 016	1.241	0,26	-0,28	-0,26	-0,30	0,15	-0,83	0,11	-1,15	0,17	-0,47	0,11	-0,22	0,24	-0,08	-0,24			
Osdorf	029 002	1.641	1,64	1,90	0,93	0,98	1,74	0,87	1,24	9,30	-0,56	1,00	-0,64	-1,05	-0,43	0,57	-1,12			
Osdorf	029 003	1.963	1,71	2,78	1,48	2,00	2,13	1,91	1,01	13,03	-0,56	-0,01	-0,81	-0,90	-1,52	-0,08	-3,88			
Osdorf	029 004	1.656	0,96	1,22	1,21	1,72	1,64	0,91	1,14	8,81	-0,01	-0,14	-0,02	-0,30	-0,22	-0,19	-0,88			
Osdorf	029 005	1.465	0,27	-1,91	-0,52	-0,48	-0,52	-0,64	0,23	-3,56	1,02	-0,88	0,59	0,68	1,25	0,26	2,92			
Osdorf	029 006	3.134	1,70	1,75	1,49	1,26	1,87	1,22	1,66	10,96	0,27	0,51	-0,34	-0,75	0,06	0,34	0,09			
Osdorf	029 007	1.987	1,10	-0,75	1,40	1,22	1,35	-0,23	0,75	4,85	-0,69	-0,03	-0,38	-0,07	-0,73	-0,16	-2,07			

*Gebietsstand: 31.12.2020

**Stand: 31.12.2020

Stadtteil*	Stat. Gebiet*	Indikator Mittelwert SD	Bev.							hoch < -5,85 mittel -5,85 bis +5,85 niedrig +5,85 bis +8,77 sehr niedrig > +8,77	D1 Kinder mit Migrationshintergrund 2017-2020 D2 Kinder von Alleinerziehenden 2017-2020 D3 SGB-II- und AsylbLG Empfänger/-innen 2017-2020 D4 Arbeitslose 2017-2020 D5 Kinder in Mindestsicherung 2017-2020 D6 Mindestsicherung im Alter 2017-2020						Dynamiksumme
			S1	S2	S3	S4	S5	S6	S7		D1	D2	D3	D4	D5	D6	
			51,1%	20,9%	10,4%	3,6%	17,6%	9,4%	41,5%		2,4%	-0,7%	-0,1%	0,4%	-0,5%	0,5%	
			19,8%	8,6%	10,3%	2,8%	14,7%	8,3%	18,7%		6,0%	3,9%	5,4%	1,3%	6,1%	3,6%	
Osdorf	029 008	3.594	0,17	1,06	0,00	0,13	0,09	-0,26	-0,17	1,01	0,24	-0,19	-0,10	0,30	-0,22	0,20	0,24
Osdorf	029 009	1.885	-0,53	0,07	-0,04	-0,02	0,11	-0,13	-0,22	-0,76	-1,14	0,40	0,24	0,23	0,80	0,01	0,54
Osdorf	029 010	1.422	-0,56	0,22	-0,54	-0,26	-0,67	-0,68	-0,79	-3,29	-0,49	0,51	-0,24	-0,22	-0,95	0,03	-1,37
Osdorf	029 011	2.366	0,05	-1,22	-0,35	0,05	-0,81	-0,60	-1,05	-3,92	0,94	-0,68	0,01	-0,45	-0,20	0,23	-0,15
Osdorf	029 012	2.038	-1,13	-0,44	-0,90	-1,11	-1,08	-0,85	-1,74	-7,26	-0,24	0,76	0,05	-0,45	0,11	0,20	0,44
Osdorf	029 013	3.105	-1,15	-0,67	-0,62	-0,76	-0,74	-0,78	-1,15	-5,88	-0,26	0,40	-0,01	-0,22	0,34	-0,33	-0,08
Nienstedten	030 001	2.414	-1,08	-1,26	-0,93	-1,22	-1,14	-0,96	-1,73	-8,33	-0,06	-0,55	0,09	-0,37	0,16	0,17	-0,56
Nienstedten	030 002	1.857	-1,22	-1,00	-0,92	-1,22	-1,11	-0,95	-1,60	-8,01	-0,23	-0,21	0,07	-0,52	0,29	0,06	-0,54
Nienstedten	030 003	874	-1,20	-1,22	-0,94	-1,22	-1,10	-0,95	-1,05	-7,68	-0,48	-1,19	-0,04	-0,82	0,09	-0,16	-2,60
Nienstedten	030 004	1.969	-0,97	-1,46	-0,91	-1,15	-1,10	-1,11	-1,55	-8,24	0,25	0,64	0,08	-0,60	0,21	-0,22	0,36
Blankenese	031 001	2.219	-1,03	-1,33	-0,18	-0,90	-0,51	-0,97	-1,52	-6,45	1,40	-0,16	1,52	0,30	1,69	-0,02	4,73
Blankenese	031 002	2.276	-1,09	-1,33	-0,95	-1,15	-1,13	-1,07	-1,73	-8,45	0,24	0,25	0,00	-0,37	0,11	-0,22	0,01
Blankenese	031 003	2.925	-1,33	-1,23	-0,92	-1,22	-1,10	-0,93	-1,85	-8,57	-0,33	-0,57	0,04	-0,45	0,21	-0,19	-1,29
Blankenese	031 004	1.908	-1,26	-0,82	-0,84	-1,04	-1,00	-0,93	-1,54	-7,44	0,04	-1,37	0,03	-0,07	0,14	-0,16	-1,40
Blankenese	031 005	2.586	-0,79	-0,78	-0,68	-0,80	-0,94	-0,72	-1,38	-6,10	0,15	-0,34	0,16	0,00	0,18	-0,08	0,08
Blankenese	031 006	1.723	-1,40	-0,52	-0,96	-1,08	-1,19	-1,06	-1,35	-7,56	-0,38	-0,24	0,04	-0,22	0,08	-0,11	-0,83
Iserbrook	032 001	1.533	-1,13	-0,73	-0,80	-1,11	-0,84	-1,01	-0,71	-6,34	-0,49	-1,14	-0,08	-0,75	-0,22	-0,39	-3,07
Iserbrook	032 002	1.662	-1,11	-0,91	-0,71	-0,62	-0,94	-0,91	-0,51	-5,72	-0,39	-0,65	0,04	-0,22	0,31	-0,02	-0,94
Iserbrook	032 003	3.429	-0,13	0,70	-0,03	0,02	-0,05	-0,01	0,46	0,96	0,80	-0,24	-0,11	-0,75	-0,09	-0,47	-0,85
Iserbrook	032 004	2.377	-0,94	-0,18	-0,65	-0,90	-0,87	-0,60	-1,19	-5,35	0,02	0,64	-0,01	-0,67	-0,09	-0,42	-0,53
Iserbrook	032 005	2.351	-0,98	-0,38	-0,78	-0,80	-0,89	-0,90	-1,47	-6,20	-0,43	0,22	0,08	-0,22	0,04	0,23	-0,07
Sülldorf	033 001	837	1,48	-1,80	5,02	4,62	3,80	1,06	0,90	15,09	-0,09	-0,01	0,64	1,51	1,38	0,85	4,27

*Gebietsstand: 31.12.2020

**Stand: 31.12.2020

Stadtteil*	Stat. Gebiet*	Indikator Mittelwert SD	Bev. S1 Kinder mit Migrationshintergrund ** S2 Kinder von Alleinerziehenden S3 SGB-II- und AsylbLG-Empfänger/-innen S4 Arbeitslose S5 Kinder (unter 15 Jahren) in Mindestsicherung S6 Mindestsicherung im Alter S7 Schulabschlüsse (Anteil RS, HS und oHS; bes. Gebietsabschluss)							hoch < -5,85 mittel -5,85 bis +5,85 niedrig +5,85 bis +8,77 sehr niedrig > +8,77	D1 Kinder mit Migrationshintergrund 2017-2020 D2 Kinder von Alleinerziehenden 2017-2020 D3 SGB-II- und AsylbLG Empfänger/-innen 2017-2020 D4 Arbeitslose 2017-2020 D5 Kinder in Mindestsicherung 2017-2020 D6 Mindestsicherung im Alter 2017-2020						positiv < -3,18 stabil -3,18 bis +3,18 negativ > +3,18		
			S1	S2	S3	S4	S5	S6	S7		D1	D2	D3	D4	D5	D6			
			51,1%	20,9%	10,4%	3,6%	17,6%	9,4%	41,5%		Status-summe	2,4%	-0,7%	-0,1%	0,4%	-0,5%		0,5%	Dynamik-summe
			19,8%	8,6%	10,3%	2,8%	14,7%	8,3%	18,7%			6,0%	3,9%	5,4%	1,3%	6,1%		3,6%	
Sülldorf	033 002	2.839	-1,02	0,54	-0,37	-0,19	-0,75	-0,01	-0,42	-2,22	0,24	0,92	0,02	-0,07	0,13	-0,11	1,12		
Sülldorf	033 003	2.687	-1,36	-1,16	-0,85	-1,04	-1,07	-0,97	-1,78	-8,23	0,22	0,17	0,14	-0,15	0,29	-0,05	0,63		
Sülldorf	033 004	1.860	-1,15	-0,69	-0,74	-0,87	-0,91	-0,85	-1,26	-6,47	0,35	0,56	0,00	-0,52	0,03	-0,19	0,23		
Sülldorf	033 005	1.251	-0,52	1,05	-0,35	-0,19	-0,25	-0,60	0,46	-0,40	-0,76	-0,32	-0,25	-0,90	-0,98	-0,28	-3,48		
Rissen	034 002	1.947	-1,36	-0,90	-0,93	-1,04	-1,11	-1,11	-1,27	-7,73	-0,41	1,59	0,09	0,08	0,18	-0,14	1,39		
Rissen	034 003	1.788	-0,12	-1,11	0,65	0,34	1,00	-0,47	-0,94	-0,65	4,37	-1,58	2,90	2,18	5,19	-0,39	12,68		
Rissen	034 004	2.612	-1,03	-0,88	-0,60	-0,65	-0,60	-1,02	-0,78	-5,57	0,30	-0,14	0,27	0,15	0,52	-0,14	0,98		
Rissen	034 005	2.661	0,31	0,11	0,26	0,55	0,91	-0,49	0,18	1,84	0,85	-1,52	0,17	-0,07	0,51	-0,19	-0,25		
Rissen	034 006	3.296	-0,39	-0,15	-0,48	-0,58	-0,34	-0,62	-1,31	-3,89	0,74	-0,75	0,07	-0,60	0,09	-0,16	-0,61		
Rissen	034 007	1.814	-1,58	-1,40	-0,96	-1,26	-1,17	-0,56	-1,91	-8,85	-0,33	-0,29	0,04	-0,37	0,13	0,12	-0,70		
Rissen	034 008	1.732	-1,42	-1,09	-0,94	-1,15	-1,09	-0,78	-1,54	-8,00	-0,49	-0,29	0,07	-0,22	0,28	0,06	-0,60		
Eimsbüttel	035 001	1.497	0,20	1,62	-0,26	-0,19	0,08	0,55	-0,44	1,57	0,94	0,04	-0,45	-0,45	-0,76	-0,73	-1,41		
Eimsbüttel	035 002	1.941	-0,89	-0,39	-0,73	-0,90	-1,00	-0,14	-0,16	-4,22	1,02	-0,73	0,05	-0,30	0,04	0,48	0,57		
Eimsbüttel	035 003	1.892	-0,68	-0,68	-0,46	-0,34	-0,41	0,21	-0,95	-3,30	0,44	-1,27	0,35	0,68	0,74	-0,95	-0,01		
Eimsbüttel	035 004	2.994	-0,70	0,04	-0,39	-0,41	-0,46	0,22	-1,49	-3,19	0,06	-0,88	0,11	-0,37	0,54	-0,16	-0,71		
Eimsbüttel	035 005	2.035	-1,56	0,97	-0,62	-0,83	-0,88	0,55	-0,66	-3,04	-0,68	0,30	-0,02	-0,67	0,13	0,96	0,02		
Eimsbüttel	035 006	2.000	-0,43	1,56	-0,58	-0,69	-0,77	0,60	0,93	0,61	-0,03	4,03	-0,11	0,08	0,13	0,62	4,72		
Eimsbüttel	035 007	1.507	-1,02	1,21	-0,62	-0,62	-0,87	0,89	-0,27	-1,30	-0,29	-1,81	0,23	0,53	0,13	0,03	-1,18		
Eimsbüttel	035 008	2.388	-1,00	-0,67	-0,67	-0,65	-0,94	-0,04	-1,15	-5,13	-0,34	-0,60	0,03	-0,30	-0,22	-0,16	-1,59		
Eimsbüttel	035 009	2.461	-1,01	-0,74	-0,79	-0,97	-1,10	-0,18	-1,03	-5,82	0,19	-0,16	-0,03	-0,37	-0,01	0,12	-0,26		
Eimsbüttel	035 010	2.205	-1,30	-0,87	-0,94	-1,19	-1,16	-1,00	-1,93	-8,38	0,15	0,82	0,07	-0,45	0,16	-0,42	0,34		
Eimsbüttel	035 011	2.645	-0,35	0,32	-0,39	-0,30	-0,51	0,17	-0,08	-1,15	-0,56	-1,04	-0,21	-0,22	-0,53	-0,02	-2,58		

*Gebietsstand: 31.12.2020

**Stand: 31.12.2020

Stadtteil*	Stat. Gebiet*	Indikator Mittelwert SD	Bev.							hoch < -5,85 mittel -5,85 bis +5,85 niedrig +5,85 bis +8,77 sehr niedrig > +8,77	D1 Kinder mit Migrationshintergrund 2017-2020 D2 Kinder von Alleinerziehenden 2017-2020 D3 SGB-II- und AsylbLG Empfänger/-innen 2017-2020 D4 Arbeitslose 2017-2020 D5 Kinder in Mindestsicherung 2017-2020 D6 Mindestsicherung im Alter 2017-2020						Dynamiksumme
			S1	S2	S3	S4	S5	S6	S7		D1	D2	D3	D4	D5	D6	
			51,1%	20,9%	10,4%	3,6%	17,6%	9,4%	41,5%		2,4%	-0,7%	-0,1%	0,4%	-0,5%	0,5%	
			19,8%	8,6%	10,3%	2,8%	14,7%	8,3%	18,7%		6,0%	3,9%	5,4%	1,3%	6,1%	3,6%	
Eimsbüttel	035 012	2.121	-0,66	1,10	-0,36	-0,41	-0,45	0,51	0,23	-0,05	-0,06	-0,39	0,05	-0,22	-0,22	0,99	0,14
Eimsbüttel	035 013	1.344	-1,23	0,71	-0,68	-0,44	-0,94	-0,08	-1,73	-4,40	-1,38	0,94	-0,20	-0,67	-0,09	0,29	-1,10
Eimsbüttel	035 014	1.429	0,12	0,89	-0,11	0,05	0,00	0,26	0,46	1,66	0,11	-1,76	-0,20	-0,07	-0,10	0,15	-1,88
Eimsbüttel	035 015	3.320	-0,91	0,04	-0,64	-0,73	-0,64	0,41	0,20	-2,27	-0,39	-0,32	-0,04	-0,22	-0,19	1,63	0,48
Eimsbüttel	035 016	2.738	-1,05	-0,38	-0,84	-0,97	-1,04	-0,56	-1,73	-6,58	-0,04	0,28	0,12	-0,22	0,26	-0,14	0,25
Eimsbüttel	035 017	1.980	-0,18	1,28	-0,19	0,16	-0,04	0,74	0,54	2,32	-1,48	1,43	0,07	0,45	0,06	-0,58	-0,04
Eimsbüttel	035 018	2.332	-1,09	0,06	-0,68	-0,76	-0,93	-0,54	-1,52	-5,46	0,25	0,56	0,28	0,30	0,51	-0,25	1,65
Eimsbüttel	035 019	1.642	-0,95	-0,75	-0,45	-0,26	-0,86	-0,54	-1,18	-5,00	0,14	-0,26	0,28	0,15	0,06	0,31	0,68
Eimsbüttel	035 020	2.539	-1,54	-0,32	-0,79	-0,90	-1,04	-0,46	-1,25	-6,30	-0,29	0,76	-0,02	-0,60	0,26	0,06	0,17
Eimsbüttel	035 021	3.099	-0,70	-0,17	-0,59	-0,73	-0,81	0,27	-0,17	-2,89	-1,04	0,43	0,14	-0,15	-0,02	0,23	-0,41
Eimsbüttel	035 022	2.759	-0,50	0,18	-0,38	-0,12	-0,48	-0,06	-0,44	-1,80	0,15	0,46	0,07	0,15	0,32	-0,87	0,30
Eimsbüttel	035 023	2.494	-0,78	0,10	-0,34	-0,34	-0,62	0,78	-1,07	-2,27	-0,41	0,66	0,27	0,23	0,08	-1,17	-0,35
Eimsbüttel	035 024	2.260	-0,71	0,36	-0,37	-0,09	-0,59	0,72	-0,85	-1,52	-0,59	-0,11	0,11	0,53	0,14	-0,05	0,03
Eimsbüttel	035 025	1.592	-1,43	0,47	-0,69	-0,51	-0,95	-0,60	-0,66	-4,37	-0,59	-0,86	0,21	0,45	0,13	-0,05	-0,71
Eimsbüttel	035 026	2.379	-1,25	-0,38	-0,75	-0,76	-1,00	0,38	-1,44	-5,20	0,01	-0,75	0,06	0,00	0,18	-0,36	-0,87
Rotherbaum	036 001	1.374	-0,43	-0,54	-0,75	-1,04	-0,95	0,04	-2,22	-5,89	-0,83	-0,03	-0,17	-0,82	-0,02	-0,47	-2,35
Rotherbaum	036 002	3.256	-0,93	-0,37	-0,81	-0,87	-1,16	0,05	-0,91	-4,99	-0,76	0,87	0,03	-0,15	0,16	-0,22	-0,08
Rotherbaum	036 003	2.761	-1,04	-0,80	-0,89	-0,97	-1,15	-0,46	-1,25	-6,56	-0,63	-0,19	-0,05	-0,22	-0,01	0,01	-1,09
Rotherbaum	036 004	1.186	-0,38	-0,28	-0,85	-0,76	-1,11	-0,84	-1,51	-5,73	0,30	0,17	-0,06	-0,37	-0,14	-0,28	-0,37
Rotherbaum	036 006	670	-0,57	0,41	-0,61	-0,41	-0,99	0,20	-1,15	-3,12	0,52	-1,04	0,06	0,30	0,11	0,85	0,81
Rotherbaum	036 007	468	-0,75	-1,44	-0,89	-1,19	-1,03	-0,46	0,00	-5,75	-1,76	-0,50	-0,12	-0,22	-0,35	0,23	-2,72
Rotherbaum	036 008	2.086	-0,85	-0,46	-0,94	-1,22	-1,10	-0,87	-1,30	-6,73	-0,39	0,22	0,00	-0,37	0,14	-0,05	-0,45

*Gebietsstand: 31.12.2020

**Stand: 31.12.2020

Stadtteil*	Stat. Gebiet*	Indikator Mittelwert SD	Bev. S1 Kinder mit Migrationshintergrund ** S2 Kinder von Alleinerziehenden S3 SGB-II- und AsylbLG-Empfänger/-innen S4 Arbeitslose S5 Kinder (unter 15 Jahren) in Mindestsicherung S6 Mindestsicherung im Alter S7 Schulabschlüsse (Anteil RS, HS und oHS; bes. Gebietsabschluss)							hoch < -5,85 mittel -5,85 bis +5,85 niedrig +5,85 bis +8,77 sehr niedrig > +8,77	D1 Kinder mit Migrationshintergrund 2017-2020 D2 Kinder von Alleinerziehenden 2017-2020 D3 SGB-II- und AsylbLG Empfänger/-innen 2017-2020 D4 Arbeitslose 2017-2020 D5 Kinder in Mindestsicherung 2017-2020 D6 Mindestsicherung im Alter 2017-2020						Dynamiksumme	
			S1	S2	S3	S4	S5	S6	S7		D1	D2	D3	D4	D5	D6		
			51,1%	20,9%	10,4%	3,6%	17,6%	9,4%	41,5%		Statussumme	2,4%	-0,7%	-0,1%	0,4%	-0,5%		0,5%
			19,8%	8,6%	10,3%	2,8%	14,7%	8,3%	18,7%			6,0%	3,9%	5,4%	1,3%	6,1%		3,6%
Rotherbaum	036 009	3.187	-0,26	-0,04	-0,35	-0,23	-0,39	0,44	-0,47	-1,30	-0,16	-0,88	0,20	0,08	-0,01	-0,64	-1,41	
Rotherbaum	036 010	959	-0,94	-1,67	-0,95	-1,08	-1,13	-0,95	-1,28	-8,00	0,24	-1,94	0,05	-0,22	0,23	-0,16	-1,81	
Rotherbaum	036 011	1.167	-0,23	-1,04	-0,85	-0,80	-1,14	-0,77	-0,76	-5,59	0,49	-2,27	0,24	0,30	0,21	-0,36	-1,38	
Harvestehude	037 001	2.414	-1,34	-0,24	-0,95	-1,19	-1,14	-0,90	-1,69	-7,45	-0,59	0,71	0,12	-0,15	0,16	-0,19	0,06	
Harvestehude	037 002	2.150	-1,29	-1,10	-0,96	-1,11	-1,19	-0,77	-1,69	-8,11	-0,08	-0,06	0,03	-0,07	0,08	-0,14	-0,23	
Harvestehude	037 003	1.767	-1,15	-1,14	-0,95	-1,19	-1,19	-0,87	-1,29	-7,77	0,17	-2,01	0,02	-0,37	-0,05	-0,14	-2,38	
Harvestehude	037 004	1.946	-1,17	-0,39	-0,89	-0,94	-1,11	-0,72	-1,91	-7,12	-0,04	0,74	0,02	-0,15	0,18	-0,19	0,55	
Harvestehude	037 005	2.783	-0,78	-0,36	-0,78	-0,80	-1,07	-0,50	-0,88	-5,17	-0,33	0,48	-0,02	-0,22	-0,15	0,03	-0,21	
Harvestehude	037 006	2.874	0,91	1,36	0,23	1,15	0,44	1,55	-0,32	5,33	-0,13	1,30	0,31	0,68	1,08	0,31	3,57	
Harvestehude	037 007	2.123	-1,08	-0,28	-0,89	-0,94	-1,09	-0,70	-1,64	-6,61	-1,36	0,51	0,05	-0,22	0,21	-0,39	-1,21	
Harvestehude	037 008	1.602	0,24	-0,64	-0,11	-0,94	-0,10	-0,79	-0,15	-2,49	-0,31	-0,29	-0,05	-1,20	-0,45	0,12	-2,18	
Hoheluft-West	038 001	2.478	-0,54	0,21	-0,48	-0,09	-0,67	0,12	0,58	-0,85	-0,08	-0,73	0,02	0,53	-0,34	-0,67	-1,26	
Hoheluft-West	038 002	2.187	-1,11	-0,03	-0,75	-0,87	-0,86	-0,52	-1,33	-5,46	-0,59	-1,06	0,03	-0,52	0,13	0,29	-1,73	
Hoheluft-West	038 003	2.765	-0,86	-0,32	-0,61	-0,51	-0,84	-0,32	-0,84	-4,31	0,20	-1,22	0,15	0,15	0,01	0,65	-0,05	
Hoheluft-West	038 004	1.930	-1,17	-0,01	-0,78	-0,97	-0,96	-0,42	-1,40	-5,72	-0,86	-0,06	0,05	-0,45	0,19	-0,95	-2,08	
Hoheluft-West	038 005	2.119	-1,41	-0,50	-0,91	-1,04	-1,19	-0,89	-1,35	-7,29	-0,43	0,17	0,02	-0,15	-0,14	-0,28	-0,79	
Hoheluft-West	038 006	1.981	-1,57	-0,29	-0,88	-1,01	-1,12	-0,81	-1,86	-7,52	-0,23	-0,96	0,10	-0,15	0,01	0,03	-1,19	
Lokstedt	039 001	1.851	0,35	-1,59	1,75	0,13	0,08	-1,10	-1,13	-1,50	3,65	-0,93	5,04	1,81	3,03	-0,25	12,35	
Lokstedt	039 002	3.301	-0,44	0,03	-0,48	-0,34	-0,71	-0,37	-0,75	-3,06	0,44	-0,01	0,07	-0,22	-0,20	0,20	0,28	
Lokstedt	039 003	2.390	-0,57	-0,88	-0,71	-0,62	-0,86	-0,08	-0,82	-4,54	-1,11	-0,08	-0,84	-0,45	-0,73	0,31	-2,90	
Lokstedt	039 004	1.044	-0,52	-1,02	-0,51	-0,26	-0,79	-0,31	-1,55	-4,98	-0,28	-0,42	-0,41	0,00	-0,75	0,54	-1,31	
Lokstedt	039 005	453	-2,02	0,15	-0,99	-0,48	-1,19	-0,89	0,00	-5,42	1,45	-1,47	-0,06	1,43	0,08	0,37	1,80	

*Gebietsstand: 31.12.2020

**Stand: 31.12.2020

Stadtteil*	Stat. Gebiet*	Indikator Mittelwert SD	Bev.							hoch < -5,85 mittel -5,85 bis +5,85 niedrig +5,85 bis +8,77 sehr niedrig > +8,77	D1 Kinder mit Migrationshintergrund 2017-2020 D2 Kinder von Alleinerziehenden 2017-2020 D3 SGB-II- und AsylbLG Empfänger/-innen 2017-2020 D4 Arbeitslose 2017-2020 D5 Kinder in Mindestsicherung 2017-2020 D6 Mindestsicherung im Alter 2017-2020						Dynamiksumme
			S1	S2	S3	S4	S5	S6	S7		D1	D2	D3	D4	D5	D6	
			51,1%	20,9%	10,4%	3,6%	17,6%	9,4%	41,5%		2,4%	-0,7%	-0,1%	0,4%	-0,5%	0,5%	
			19,8%	8,6%	10,3%	2,8%	14,7%	8,3%	18,7%		6,0%	3,9%	5,4%	1,3%	6,1%	3,6%	
Lokstedt	039 006	3.630	-0,73	-0,71	-0,65	-0,83	-0,81	-0,61	-1,18	-5,52	0,37	-0,14	0,09	-0,30	0,04	0,03	0,10
Lokstedt	039 007	4.088	-1,11	-0,82	-0,66	-0,73	-0,92	-0,62	-0,90	-5,77	-1,94	-0,44	-0,94	-0,75	-1,36	-0,42	-5,85
Lokstedt	039 008	3.205	-0,92	-0,96	-0,83	-0,90	-1,09	-0,87	-1,46	-7,02	-0,44	0,92	-0,01	-0,07	0,03	-0,11	0,32
Lokstedt	039 009	3.169	-0,88	-1,32	-0,75	-0,83	-0,96	-0,77	-0,95	-6,48	-0,38	-1,45	-0,19	-0,30	-0,42	-0,16	-2,89
Lokstedt	039 010	2.759	1,63	2,21	1,77	2,32	2,04	2,49	0,67	13,14	-0,36	1,97	-0,24	0,60	0,49	-0,75	1,71
Lokstedt	039 011	2.167	-1,07	-0,80	-0,79	-0,87	-0,97	-0,60	0,46	-4,64	-0,63	0,38	0,07	0,00	0,09	-0,16	-0,25
Lokstedt	039 012	2.245	0,18	-0,09	-0,29	-0,19	-0,56	1,16	0,36	0,57	0,65	-0,06	-0,23	-0,22	-0,76	-0,05	-0,67
Niendorf	040 002	3.694	-0,67	-0,22	-0,59	-0,58	-0,67	-0,78	-0,66	-4,17	-0,39	-0,44	-0,14	0,00	-0,68	-0,05	-1,71
Niendorf	040 003	2.378	-0,90	-0,58	-0,78	-0,90	-0,92	-0,82	-0,82	-5,72	0,47	-0,29	0,05	-0,15	-0,10	-0,08	-0,10
Niendorf	040 004	2.649	-0,56	-0,98	-0,53	-0,87	-0,79	-0,83	-0,18	-4,74	0,01	0,74	0,61	-0,07	0,64	0,06	1,98
Niendorf	040 005	3.135	-0,41	0,18	-0,36	-0,23	-0,19	-0,44	0,46	-1,00	-0,31	-0,11	-0,15	-0,15	0,18	-0,25	-0,79
Niendorf	040 006	1.386	-1,45	-0,76	-0,86	-0,97	-1,13	-0,72	-1,57	-7,46	-1,14	0,61	-0,13	-0,15	-0,57	-0,08	-1,46
Niendorf	040 007	2.564	-1,14	-0,74	-0,62	-0,65	-0,64	-0,62	-0,44	-4,85	-0,03	0,22	0,20	-0,07	0,65	0,01	0,99
Niendorf	040 008	2.143	-1,35	-0,24	-0,89	-1,08	-1,12	-1,06	-0,58	-6,31	0,99	-0,37	0,10	-0,30	0,14	-0,16	0,40
Niendorf	040 009	2.075	-0,99	-1,23	-0,78	-1,11	-0,94	-0,91	-0,80	-6,77	0,50	-0,26	0,07	-0,90	0,36	-0,02	-0,25
Niendorf	040 010	2.243	-0,92	-0,60	-0,69	-0,87	-0,91	-0,99	-0,29	-5,26	0,32	1,15	0,22	0,08	0,28	-0,16	1,88
Niendorf	040 011	2.050	-0,77	0,44	-0,47	-0,34	-0,47	-0,46	-0,36	-2,42	-0,19	-0,80	-0,03	0,45	-0,17	-0,19	-0,94
Niendorf	040 012	2.223	-1,09	-0,31	-0,72	-0,80	-0,87	-0,87	-0,71	-5,36	-0,54	0,58	-0,01	-0,67	0,14	-0,02	-0,53
Niendorf	040 013	2.075	-0,83	-0,30	-0,59	-0,55	-0,71	-0,68	-0,56	-4,23	-0,21	0,12	0,00	0,08	-0,34	0,09	-0,26
Niendorf	040 014	1.791	-1,23	-0,45	-0,76	-0,55	-1,06	-0,61	-0,67	-5,33	-0,43	-0,65	-0,10	-0,52	0,04	0,09	-1,57
Niendorf	040 015	1.749	-0,47	-0,35	-0,73	-0,76	-0,94	-0,79	-0,93	-4,97	-0,11	0,15	0,11	0,00	0,11	-0,19	0,07
Niendorf	040 016	3.373	-0,14	-0,10	-0,67	-0,90	-0,63	-0,76	-0,24	-3,45	0,01	0,07	0,12	-0,30	0,26	-0,19	-0,04

*Gebietsstand: 31.12.2020

**Stand: 31.12.2020

Stadtteil*	Stat. Gebiet*	Indikator Mittelwert SD	Bev. S1 Kinder mit Migrationshintergrund ** S2 Kinder von Alleinerziehenden S3 SGB-II- und AsylbLG-Empfänger/-innen S4 Arbeitslose S5 Kinder (unter 15 Jahren) in Mindestsicherung S6 Mindestsicherung im Alter S7 Schulabschlüsse (Anteil RS, HS und oHS; bes. Gebietsabschluss)							hoch < -5,85 mittel -5,85 bis +5,85 niedrig +5,85 bis +8,77 sehr niedrig > +8,77	D1 Kinder mit Migrationshintergrund 2017-2020 D2 Kinder von Alleinerziehenden 2017-2020 D3 SGB-II- und AsylbLG Empfänger/-innen 2017-2020 D4 Arbeitslose 2017-2020 D5 Kinder in Mindestsicherung 2017-2020 D6 Mindestsicherung im Alter 2017-2020	positiv < -3,18 stabil -3,18 bis +3,18 negativ > +3,18	Dynamiksumme							
			S1	S2	S3	S4	S5	S6	S7					D1	D2	D3	D4	D5	D6	
			51,1%	20,9%	10,4%	3,6%	17,6%	9,4%	41,5%					Statussumme	2,4%	-0,7%	-0,1%	0,4%	-0,5%	0,5%
			19,8%	8,6%	10,3%	2,8%	14,7%	8,3%	18,7%						6,0%	3,9%	5,4%	1,3%	6,1%	3,6%
Niendorf	040 017	2.341	-0,90	-0,65	-0,77	-1,01	-0,92	-0,91	-0,32	-5,47	-0,16	-0,14	0,06	-0,45	0,21	-0,05	-0,53			
Niendorf	040 018	850	-1,33	0,15	-0,94	-1,08	-1,19	-0,64	-1,33	-6,35	-0,03	1,95	0,06	-0,30	0,08	0,31	2,08			
Niendorf	040 019	1.073	-0,38	-0,76	-0,34	-0,41	-0,66	-0,48	-0,11	-3,13	-5,81	2,07	-6,96	0,15	-0,55	-1,88	-12,96			
Niendorf	040 020	1.053	-0,42	-0,93	-0,36	-0,48	-0,46	-0,37	-1,25	-4,27	0,54	0,71	0,17	-0,82	0,92	0,57	2,08			
Schnelsen	041 001	3.198	-0,09	-0,67	0,59	1,37	0,19	-0,33	-0,56	0,49	2,50	-1,55	1,52	1,66	2,16	0,29	6,57			
Schnelsen	041 003	5.260	0,06	0,98	0,51	0,41	0,80	0,34	0,02	3,13	0,34	0,35	0,05	0,38	0,21	0,20	1,53			
Schnelsen	041 004	966	-0,69	-0,19	-0,31	0,69	-0,64	-0,71	-0,79	-2,65	-0,69	0,38	-0,13	0,75	-1,80	0,12	-1,38			
Schnelsen	041 005	3.034	-0,27	-1,23	-0,67	-0,73	-0,85	-0,33	-0,86	-4,93	-0,21	-0,78	-0,07	-0,15	-0,07	0,37	-0,91			
Schnelsen	041 006	750	1,05	-1,04	1,91	1,19	1,52	0,34	1,92	6,89	-2,54	1,25	-4,50	2,71	1,64	-0,61	-2,05			
Schnelsen	041 007	1.581	-0,08	0,71	-0,24	-0,44	-0,19	-0,61	-0,65	-1,50	1,24	2,64	0,64	0,60	0,69	-0,19	5,62			
Schnelsen	041 008	2.906	-0,28	0,39	-0,35	-0,30	-0,40	-0,50	0,51	-0,92	-0,08	0,38	-0,31	0,08	-0,73	0,09	-0,57			
Schnelsen	041 009	2.882	0,23	0,51	-0,17	-0,09	0,07	-0,52	-0,08	-0,03	1,29	-0,16	0,73	0,83	1,18	-0,11	3,76			
Schnelsen	041 010	3.700	-0,74	-0,91	-0,76	-0,90	-0,91	-0,97	-0,80	-5,99	0,09	0,10	0,17	-0,07	0,47	-0,16	0,59			
Schnelsen	041 011	2.567	1,29	1,15	1,37	1,51	1,78	0,92	0,66	8,68	-0,11	1,15	-0,33	0,53	0,08	0,15	1,46			
Schnelsen	041 012	3.155	-0,22	-0,76	-0,58	-0,58	-0,63	-0,79	-0,41	-3,99	0,84	0,02	-0,07	-0,90	-0,68	0,17	-0,62			
Eidelstedt	042 001	1.605	0,27	1,12	0,14	0,55	0,46	0,09	0,50	3,12	0,11	-1,42	-0,47	-1,20	-0,93	-0,05	-3,97			
Eidelstedt	042 002	1.753	0,08	-0,08	-0,44	-0,30	-0,39	-0,87	0,58	-1,41	0,25	0,25	0,47	0,60	1,15	-0,05	2,68			
Eidelstedt	042 003	3.176	0,97	0,74	0,31	0,55	0,84	0,09	0,98	4,47	-0,38	-0,14	0,08	0,15	0,21	0,03	-0,03			
Eidelstedt	042 004	1.604	1,85	-0,47	3,70	2,89	3,04	2,41	2,60	16,01	2,82	0,43	7,04	4,21	6,48	7,48	28,46			
Eidelstedt	042 005	2.202	0,36	2,03	0,56	0,98	1,30	0,93	1,50	7,66	0,12	0,69	0,22	0,90	0,11	-0,44	1,60			
Eidelstedt	042 006	533	0,34	0,50	0,33	0,59	0,79	-0,56	0,63	2,63	-0,38	-0,65	0,61	2,03	1,05	0,48	3,15			
Eidelstedt	042 007	586	-0,92	-1,98	-0,97	-1,19	-1,19	-0,56	0,99	-5,82	-0,81	0,51	-0,28	-1,20	-0,40	-0,08	-2,26			

*Gebietsstand: 31.12.2020

**Stand: 31.12.2020

Stadtteil*	Stat. Gebiet*	Indikator Mittelwert SD	Bev. S1 Kinder mit Migrationshintergrund ** S2 Kinder von Alleinerziehenden S3 SGB-II- und AsylbLG-Empfänger/-innen S4 Arbeitslose S5 Kinder (unter 15 Jahren) in Mindestsicherung S6 Mindestsicherung im Alter S7 Schulabschlüsse (Anteil RS, HS und oHS; bes. Gebietsabschluss)							hoch < -5,85 mittel -5,85 bis +5,85 niedrig +5,85 bis +8,77 sehr niedrig > +8,77	D1 Kinder mit Migrationshintergrund 2017-2020 D2 Kinder von Alleinerziehenden 2017-2020 D3 SGB-II- und AsylbLG Empfänger/-innen 2017-2020 D4 Arbeitslose 2017-2020 D5 Kinder in Mindestsicherung 2017-2020 D6 Mindestsicherung im Alter 2017-2020	positiv < -3,18 stabil -3,18 bis +3,18 negativ > +3,18	Dynamiksumme							
			S1	S2	S3	S4	S5	S6	S7					D1	D2	D3	D4	D5	D6	
			51,1%	20,9%	10,4%	3,6%	17,6%	9,4%	41,5%					Statussumme	2,4%	-0,7%	-0,1%	0,4%	-0,5%	0,5%
			19,8%	8,6%	10,3%	2,8%	14,7%	8,3%	18,7%						6,0%	3,9%	5,4%	1,3%	6,1%	3,6%
Eidelstedt	042 008	2.136	-0,54	-1,14	-0,75	-0,83	-0,86	-1,07	-1,08	-6,27	1,02	-0,73	-0,06	-0,52	0,06	-0,14	-0,36			
Eidelstedt	042 009	2.778	0,14	0,46	0,41	0,41	0,47	-0,17	0,68	2,39	-0,73	0,84	-0,30	-0,07	-0,98	-0,02	-1,26			
Eidelstedt	042 010	2.083	-0,25	-0,45	-0,30	-0,12	-0,58	-0,67	0,02	-2,36	-0,13	0,02	0,17	0,23	-0,24	-0,36	-0,31			
Eidelstedt	042 012	3.108	1,16	0,69	0,54	0,80	1,03	-0,27	1,60	5,55	-0,19	0,40	0,03	0,83	-0,34	0,31	1,05			
Eidelstedt	042 013	2.615	0,74	0,55	0,29	0,48	0,69	0,44	1,67	4,86	0,54	0,87	-0,06	-0,82	0,34	0,26	1,12			
Eidelstedt	042 014	3.738	0,40	-0,93	0,19	-0,02	0,38	-0,46	0,11	-0,31	1,52	-0,39	1,28	0,53	2,35	0,71	6,00			
Eidelstedt	042 015	2.921	0,78	0,14	-0,09	0,05	0,04	-0,26	0,24	0,90	-0,21	-0,03	-0,19	-0,52	-0,42	0,09	-1,28			
Eidelstedt	042 016	1.938	0,30	-0,36	0,58	0,80	0,68	0,57	0,80	3,38	0,49	1,43	1,20	1,05	2,57	-0,67	6,07			
Eidelstedt	042 017	2.231	0,23	-0,36	-0,34	-0,51	-0,21	-0,01	-0,59	-1,78	-0,13	-0,42	0,10	-0,52	0,56	-0,05	-0,47			
Stellingen	043 001	2.101	0,14	-0,01	-0,12	-0,05	-0,06	-0,24	0,73	0,39	-0,46	-0,32	-0,49	-0,67	-0,53	0,34	-2,13			
Stellingen	043 002	749	-0,70	-0,88	-0,69	-0,83	-0,71	-1,13	0,00	-4,95	-5,24	1,82	-4,41	-0,52	0,34	-0,39	-8,40			
Stellingen	043 003	1.264	-0,02	0,55	-0,15	-0,05	-0,03	-0,04	0,80	1,05	-0,71	-0,91	-0,21	-0,60	-1,79	-0,33	-4,55			
Stellingen	043 006	873	1,10	-0,36	-0,45	-0,76	-0,05	-0,97	-0,44	-1,93	0,42	-1,19	0,45	-0,45	1,25	-0,25	0,23			
Stellingen	043 008	3.715	-0,19	-0,43	-0,31	-0,30	-0,26	-0,38	-0,48	-2,35	1,04	1,12	0,55	0,53	1,38	-0,16	4,46			
Stellingen	043 010	2.954	0,51	1,07	0,11	0,48	0,36	-0,19	0,70	3,03	-0,44	-0,03	-0,17	0,53	-0,85	-0,22	-1,18			
Stellingen	043 011	3.823	0,33	-0,61	-0,29	-0,16	-0,32	-0,24	-0,08	-1,37	0,30	-0,08	0,10	-0,07	0,31	-0,05	0,51			
Stellingen	043 012	1.945	0,37	0,21	0,21	0,51	0,31	0,27	-0,14	1,74	0,15	0,12	0,08	0,15	0,41	-0,39	0,53			
Stellingen	043 013	1.591	-0,33	-0,05	-0,52	-0,69	-0,49	-0,33	0,36	-2,06	-0,39	0,07	-0,02	0,08	0,04	0,15	-0,08			
Stellingen	043 014	387	-2,07	-0,68	-0,99	-1,29	-1,19	-1,13	0,00	-7,36	-1,36	2,67	0,06	-0,30	0,08	-0,14	1,01			
Stellingen	043 015	2.513	0,46	-1,01	1,26	0,30	0,11	-0,21	-0,48	0,44	4,03	-0,52	3,51	1,58	2,59	0,17	11,36			
Stellingen	043 016	4.324	-0,76	-0,57	-0,48	-0,41	-0,69	-0,30	0,37	-2,83	-0,34	-0,70	-0,04	-0,30	0,03	-0,02	-1,38			
Hoheluft-Ost	044 001	2.266	-0,77	-0,86	-0,75	-0,87	-1,04	-0,03	-1,52	-5,84	1,14	-0,39	-0,02	-0,75	0,23	0,17	0,38			

*Gebietsstand: 31.12.2020

**Stand: 31.12.2020

Stadtteil*	Stat. Gebiet*	Indikator Mittelwert SD	Bev.							hoch < -5,85 mittel -5,85 bis +5,85 niedrig +5,85 bis +8,77 sehr niedrig > +8,77	D1 Kinder mit Migrationshintergrund 2017-2020 D2 Kinder von Alleinerziehenden 2017-2020 D3 SGB-II- und AsylbLG Empfänger/-innen 2017-2020 D4 Arbeitslose 2017-2020 D5 Kinder in Mindestsicherung 2017-2020 D6 Mindestsicherung im Alter 2017-2020						Dynamiksumme
			S1	S2	S3	S4	S5	S6	S7		D1	D2	D3	D4	D5	D6	
			51,1%	20,9%	10,4%	3,6%	17,6%	9,4%	41,5%		2,4%	-0,7%	-0,1%	0,4%	-0,5%	0,5%	
			19,8%	8,6%	10,3%	2,8%	14,7%	8,3%	18,7%		6,0%	3,9%	5,4%	1,3%	6,1%	3,6%	
Hoheluft-Ost	044 002	1.807	-1,02	0,15	-0,82	-1,01	-1,04	-0,47	-1,52	-5,72	0,72	0,51	0,03	-0,45	0,18	-0,47	0,51
Hoheluft-Ost	044 003	2.012	-0,82	-0,48	-0,84	-1,01	-1,19	-0,64	-1,15	-6,14	0,02	-1,96	0,03	-0,30	-0,22	-0,05	-2,48
Hoheluft-Ost	044 004	2.171	-0,92	0,99	-0,44	-0,30	-0,64	0,19	-1,15	-2,27	-1,01	1,53	-0,09	0,00	-0,10	0,29	0,62
Hoheluft-Ost	044 005	1.400	-1,55	0,00	-0,80	-1,04	-1,00	-0,47	-0,88	-5,74	-1,43	0,66	0,07	-0,45	-0,01	0,23	-0,92
Eppendorf	045 001	2.151	-0,48	0,70	-0,46	-0,41	-0,26	0,02	1,77	0,88	0,25	1,00	0,00	-0,15	0,56	0,20	1,86
Eppendorf	045 002	2.902	-1,25	-0,25	-0,84	-1,11	-0,99	-0,64	-1,64	-6,73	-0,56	0,58	0,07	-0,30	0,29	-0,11	-0,02
Eppendorf	045 003	3.239	-0,69	-0,22	-0,70	-0,80	-0,93	-0,24	-0,11	-3,68	-0,26	-0,52	0,13	-0,15	0,39	-0,28	-0,69
Eppendorf	045 004	3.207	-0,67	-0,47	-0,71	-0,65	-1,09	1,35	-0,44	-2,68	0,47	-0,47	0,10	-0,07	-0,01	0,17	0,20
Eppendorf	045 005	3.311	-0,81	-0,26	-0,72	-0,80	-0,89	-0,32	-0,95	-4,75	0,44	-0,78	0,05	-0,15	0,23	0,15	-0,06
Eppendorf	045 006	383	-0,75	-1,43	-0,96	-1,15	-1,19	-0,60	0,00	-6,09	-0,03	-0,34	0,06	-0,22	0,08	0,37	-0,08
Eppendorf	045 007	2.020	-0,81	-0,23	-0,87	-0,97	-1,13	-0,91	-0,88	-5,80	0,09	0,33	-0,02	-0,22	-0,09	0,06	0,14
Eppendorf	045 008	1.913	-0,82	-0,11	-0,87	-1,04	-1,09	-0,81	-1,46	-6,20	-0,11	0,89	0,15	-0,15	0,34	-0,44	0,68
Eppendorf	045 009	1.981	-1,43	-0,35	-0,87	-1,11	-1,13	-0,76	-1,41	-7,05	-0,34	0,58	0,05	-0,45	0,04	-0,08	-0,19
Eppendorf	045 010	2.464	-1,44	-0,75	-0,94	-1,15	-1,19	-0,84	-1,66	-7,98	-0,03	-0,62	-0,02	-0,52	-0,04	-0,02	-1,26
Eppendorf	045 011	1.235	-1,02	-1,02	-0,57	-1,26	-1,06	-1,10	-1,46	-7,48	0,74	0,66	0,77	-0,60	0,41	-0,22	1,76
Groß Borstel	046 001	1.241	-1,25	-1,21	-0,71	-0,69	-0,93	0,31	-0,69	-5,17	-0,48	-0,19	-0,03	0,38	-0,02	0,12	-0,22
Groß Borstel	046 002	320	1,54	-1,67	0,96	-0,97	-1,11	-1,13	0,00	-2,38	-0,66	-0,19	-5,67	-1,05	-1,16	-5,45	-14,17
Groß Borstel	046 003	547	2,34	-2,04	5,38	3,35	1,42	4,46	0,00	14,91	4,45	-1,68	6,83	-1,65	-5,22	0,54	3,27
Groß Borstel	046 004	2.224	-1,31	-0,12	-0,64	-0,90	-0,64	-0,85	-0,78	-5,26	-0,78	0,10	0,22	-0,30	0,59	0,01	-0,16
Groß Borstel	046 005	1.911	-0,46	0,81	0,07	0,48	-0,04	-0,01	1,22	2,07	-0,21	1,69	0,17	0,60	0,39	-0,14	2,51
Groß Borstel	046 006	336	-0,96	3,15	-0,61	-0,94	-0,09	-0,56	0,00	-0,01	-0,41	6,55	-1,15	0,15	0,46	0,88	6,48
Groß Borstel	046 007	3.063	-0,42	0,00	-0,31	0,37	-0,71	-0,41	-0,37	-1,85	1,20	-0,24	-0,26	-1,05	-0,73	0,03	-1,04

*Gebietsstand: 31.12.2020

**Stand: 31.12.2020

Stadtteil*	Stat. Gebiet*	Indikator Mittelwert SD	Bev. S1 Kinder mit Migrationshintergrund ** S2 Kinder von Alleinerziehenden S3 SGB-II- und AsylbLG-Empfänger/-innen S4 Arbeitslose S5 Kinder (unter 15 Jahren) in Mindestsicherung S6 Mindestsicherung im Alter S7 Schulabschlüsse (Anteil RS, HS und oHS; bes. Gebietsabschluss)							hoch < -5,85 mittel -5,85 bis +5,85 niedrig +5,85 bis +8,77 sehr niedrig > +8,77	D1 Kinder mit Migrationshintergrund 2017-2020 D2 Kinder von Alleinerziehenden 2017-2020 D3 SGB-II- und AsylbLG Empfänger/-innen 2017-2020 D4 Arbeitslose 2017-2020 D5 Kinder in Mindestsicherung 2017-2020 D6 Mindestsicherung im Alter 2017-2020	positiv < -3,18 stabil -3,18 bis +3,18 negativ > +3,18	Dynamiksumme							
			S1	S2	S3	S4	S5	S6	S7					D1	D2	D3	D4	D5	D6	
			51,1%	20,9%	10,4%	3,6%	17,6%	9,4%	41,5%					Statussumme	2,4%	-0,7%	-0,1%	0,4%	-0,5%	0,5%
			19,8%	8,6%	10,3%	2,8%	14,7%	8,3%	18,7%						6,0%	3,9%	5,4%	1,3%	6,1%	3,6%
Alsterdorf	047 001	3.244	0,97	0,08	1,29	0,80	1,25	1,06	-0,38	5,06	-0,41	-1,99	-0,02	0,30	-0,19	2,28	-0,02			
Alsterdorf	047 002	2.080	-0,89	-0,61	-0,80	-0,87	-1,02	-0,83	-1,09	-6,11	-0,31	-0,78	-0,15	0,15	-0,29	0,09	-1,28			
Alsterdorf	047 003	1.951	-0,29	-0,68	-0,51	-0,58	-0,49	-0,68	-0,61	-3,86	1,17	-1,68	-0,06	-0,37	-0,37	0,20	-1,11			
Alsterdorf	047 004	3.113	-1,20	-0,46	-0,86	-1,08	-1,05	-0,96	-1,66	-7,27	-0,18	-0,11	0,11	-0,15	0,14	-0,08	-0,26			
Alsterdorf	047 005	1.775	-1,40	-1,81	-0,93	-1,15	-1,12	-1,00	-1,36	-8,77	0,35	0,04	0,06	-0,37	0,26	-0,22	0,12			
Alsterdorf	047 006	1.408	0,05	0,17	0,23	-0,37	0,34	2,24	0,78	3,43	-0,29	0,35	0,05	-1,57	-0,38	2,81	0,96			
Alsterdorf	047 008	1.651	-0,48	1,51	-0,36	-0,48	-0,32	0,21	0,16	0,25	-0,33	2,77	-0,08	-0,97	-0,10	0,65	1,93			
Winterhude	048 001	2.769	-0,63	-0,59	-0,55	-0,73	-0,68	-0,14	-0,23	-3,54	-0,41	-1,32	0,14	-0,30	0,11	0,31	-1,46			
Winterhude	048 002	2.201	-0,71	-0,54	-0,72	-0,83	-1,02	-0,10	-0,39	-4,32	-0,56	-2,14	-0,21	-0,37	-0,43	0,06	-3,66			
Winterhude	048 003	428	-1,32	2,66	-0,65	-0,48	-0,67	-0,37	0,00	-0,82	-0,86	2,15	0,45	0,98	0,84	0,03	3,59			
Winterhude	048 004	500	0,03	1,78	0,13	0,37	0,92	1,55	-0,61	4,17	-2,31	4,18	0,33	0,38	3,18	0,29	6,05			
Winterhude	048 005	1.618	0,08	-1,03	1,29	1,33	-0,53	1,51	0,00	2,64	8,38	3,26	-6,52	-7,58	1,68	-10,03	-10,81			
Winterhude	048 006	2.396	-1,63	-0,45	-0,74	-0,94	-0,83	0,15	-1,51	-5,94	-0,59	0,35	0,11	-0,30	0,19	0,01	-0,24			
Winterhude	048 007	2.480	-0,16	0,84	-0,56	-0,62	-0,66	0,02	-1,03	-2,17	0,24	0,92	0,07	-0,45	0,85	0,20	1,83			
Winterhude	048 008	1.318	1,22	1,21	0,49	0,73	1,29	0,29	1,35	6,58	0,39	-0,65	0,21	0,15	0,61	-0,02	0,69			
Winterhude	048 009	3.842	-1,04	-0,62	-0,82	-0,94	-1,09	-0,14	-0,63	-5,29	-0,33	0,20	-0,05	-0,15	-0,24	0,48	-0,08			
Winterhude	048 010	3.322	-0,56	-0,98	-0,74	-1,01	-0,90	0,05	-0,60	-4,74	-0,18	0,22	0,01	-0,60	0,06	1,27	0,79			
Winterhude	048 011	2.589	-1,23	-0,90	-0,79	-1,01	-1,00	-0,91	-1,51	-7,37	-0,04	-0,01	0,20	-0,45	0,44	0,01	0,15			
Winterhude	048 012	1.770	-1,02	-0,01	-0,95	-1,15	-1,16	-0,82	-1,29	-6,39	-0,44	-0,29	0,01	-0,22	-0,07	0,06	-0,96			
Winterhude	048 013	2.732	-1,08	-1,36	-0,82	-1,04	-1,16	-0,09	-1,42	-6,97	-0,39	-0,78	0,08	-0,37	-0,01	0,09	-1,39			
Winterhude	048 014	3.379	0,36	0,13	0,13	-0,44	0,73	-0,49	0,42	0,84	-0,31	0,25	0,09	-0,45	0,42	0,15	0,15			
Winterhude	048 015	2.124	-0,51	0,19	-0,26	-0,23	-0,27	-0,25	-0,17	-1,50	0,09	-0,08	-0,04	-0,30	-0,60	-0,22	-1,15			

*Gebietsstand: 31.12.2020

**Stand: 31.12.2020

Stadtteil*	Stat. Gebiet*	Indikator Mittelwert SD	Bev. S1 Kinder mit Migrationshintergrund ** S2 Kinder von Alleinerziehenden S3 SGB-II- und AsylbLG-Empfänger/-innen S4 Arbeitslose S5 Kinder (unter 15 Jahren) in Mindestsicherung S6 Mindestsicherung im Alter S7 Schulabschlüsse (Anteil RS, HS und oHS; bes. Gebietsabschluss)							hoch < -5,85 mittel -5,85 bis +5,85 niedrig +5,85 bis +8,77 sehr niedrig > +8,77			D1 Kinder mit Migrationshintergrund 2017-2020 D2 Kinder von Alleinerziehenden 2017-2020 D3 SGB-II- und AsylbLG Empfänger/-innen 2017-2020 D4 Arbeitslose 2017-2020 D5 Kinder in Mindestsicherung 2017-2020 D6 Mindestsicherung im Alter 2017-2020						positiv < -3,18 stabil -3,18 bis +3,18 negativ > +3,18
			S1	S2	S3	S4	S5	S6	S7	D1	D2	D3	D4	D5	D6	Dynamiksumme			
			51,1%	20,9%	10,4%	3,6%	17,6%	9,4%	41,5%	2,4%	-0,7%	-0,1%	0,4%	-0,5%	0,5%				
			19,8%	8,6%	10,3%	2,8%	14,7%	8,3%	18,7%	6,0%	3,9%	5,4%	1,3%	6,1%	3,6%				
Winterhude	048 016	1.631	-1,15	-0,37	-0,75	-1,01	-0,86	-0,14	-0,88	-5,16	-1,18	-0,88	0,07	-0,22	-0,14	-1,01	-3,35		
Winterhude	048 017	1.612	-1,22	0,65	-0,68	-0,76	-0,91	-0,71	-0,92	-4,55	-0,94	-0,57	0,11	-0,07	-0,14	-0,44	-2,06		
Winterhude	048 018	1.590	-1,18	-0,28	-0,96	-1,15	-1,15	-1,04	-2,05	-7,81	0,39	0,66	0,04	-0,15	0,18	-0,02	1,10		
Winterhude	048 019	1.956	-1,45	-0,59	-0,78	-1,04	-1,09	-0,49	-1,15	-6,59	-1,01	-0,62	0,18	-0,22	0,32	-0,19	-1,54		
Winterhude	048 020	1.985	-1,07	-0,08	-0,76	-0,90	-1,02	-0,58	-0,96	-5,38	0,14	0,76	0,10	0,00	0,29	0,12	1,41		
Winterhude	048 021	2.252	-0,63	-0,68	-0,70	-0,90	-0,81	-0,50	-1,51	-5,74	0,30	-0,11	0,05	-0,60	0,44	0,12	0,20		
Winterhude	048 022	3.749	-0,73	-0,73	-0,70	-0,80	-0,98	-0,08	-1,43	-5,45	0,87	-0,26	0,04	-0,30	0,13	0,23	0,71		
Winterhude	048 023	1.560	-0,97	0,11	-0,59	-0,83	-0,81	-0,37	-0,12	-3,58	-1,04	1,46	0,18	-0,45	-0,20	-0,30	-0,36		
Winterhude	048 024	2.992	-0,05	1,29	-0,39	-0,51	-0,33	0,17	0,13	0,31	0,50	-0,96	-0,24	-0,15	-0,47	0,15	-1,16		
Winterhude	048 025	3.587	-0,91	0,07	-0,63	-0,83	-0,84	-0,21	-0,40	-3,76	0,59	-0,11	0,20	-0,15	0,29	0,43	1,25		
Uhlenhorst	049 001	2.649	-0,68	0,42	-0,60	-0,51	-0,62	-0,64	-0,84	-3,46	0,06	0,66	0,22	0,30	0,74	0,03	2,01		
Uhlenhorst	049 003	1.574	-0,29	-1,22	-0,82	-0,94	-1,07	-0,85	-1,89	-7,08	0,19	-0,68	0,15	-0,30	0,37	-0,44	-0,70		
Uhlenhorst	049 004	2.522	-0,81	-0,81	-0,85	-0,94	-1,19	-0,46	-1,23	-6,28	0,19	-0,34	0,00	-0,37	-0,10	0,06	-0,57		
Uhlenhorst	049 005	1.671	-0,52	-0,37	-0,81	-0,80	-1,16	-0,35	-1,43	-5,44	-0,21	0,74	0,15	0,15	0,16	0,17	1,16		
Uhlenhorst	049 006	1.899	-0,54	-0,26	-0,86	-1,08	-1,02	-0,47	-1,19	-5,43	0,45	-0,47	0,07	-0,45	0,42	0,45	0,49		
Uhlenhorst	049 007	2.371	-1,00	-0,05	-0,74	-0,94	-0,94	-0,66	-1,40	-5,74	0,27	0,12	0,15	-0,37	0,29	-0,16	0,30		
Uhlenhorst	049 008	2.988	0,62	-1,22	0,18	-0,30	0,19	-0,31	0,46	-0,39	3,00	-1,29	1,75	0,68	2,65	0,01	6,79		
Uhlenhorst	049 009	2.820	-0,43	-0,93	-0,64	-0,76	-0,81	0,00	-0,61	-4,17	-0,44	0,22	0,00	-0,45	0,09	0,51	-0,07		
Hohenfelde	050 002	2.705	0,36	-0,64	-0,58	-0,48	-0,70	-0,25	-0,26	-2,55	-0,03	-0,52	-0,04	0,08	-0,38	-0,22	-1,11		
Hohenfelde	050 003	2.294	0,55	0,03	0,00	0,41	-0,17	0,99	0,17	1,99	-0,33	-0,11	0,17	0,90	-0,52	0,43	0,54		
Hohenfelde	050 004	2.027	-0,05	0,39	-0,37	-0,41	-0,19	-0,38	-0,33	-1,34	-0,39	1,12	0,19	-0,22	0,09	-0,02	0,77		
Hohenfelde	050 005	2.827	0,64	-1,11	0,29	-0,05	0,55	0,70	0,81	1,83	-1,13	0,69	-0,31	-0,45	-1,23	2,39	-0,03		

*Gebietsstand: 31.12.2020

**Stand: 31.12.2020

Stadtteil*	Stat. Gebiet*	Indikator Mittelwert SD	Bev. S1 Kinder mit Migrationshintergrund ** S2 Kinder von Alleinerziehenden S3 SGB-II- und AsylbLG-Empfänger/-innen S4 Arbeitslose S5 Kinder (unter 15 Jahren) in Mindestsicherung S6 Mindestsicherung im Alter S7 Schulabschlüsse (Anteil RS, HS und oHS; bes. Gebietsabschluss)							hoch < -5,85 mittel -5,85 bis +5,85 niedrig +5,85 bis +8,77 sehr niedrig > +8,77	D1 Kinder mit Migrationshintergrund 2017-2020 D2 Kinder von Alleinerziehenden 2017-2020 D3 SGB-II- und AsylbLG Empfänger/-innen 2017-2020 D4 Arbeitslose 2017-2020 D5 Kinder in Mindestsicherung 2017-2020 D6 Mindestsicherung im Alter 2017-2020						Dynamiksumme
			S1	S2	S3	S4	S5	S6	S7		D1	D2	D3	D4	D5	D6	
			51,1%	20,9%	10,4%	3,6%	17,6%	9,4%	41,5%		2,4%	-0,7%	-0,1%	0,4%	-0,5%	0,5%	
			19,8%	8,6%	10,3%	2,8%	14,7%	8,3%	18,7%		6,0%	3,9%	5,4%	1,3%	6,1%	3,6%	
Barmbek-Süd	051 001	1.759	-0,71	0,84	-0,33	-0,30	-0,26	0,84	-0,38	-0,31	-0,36	-0,06	-0,23	-0,37	0,08	-0,05	-0,99
Barmbek-Süd	051 002	2.382	0,04	1,39	-0,38	-0,41	-0,43	0,27	0,19	0,66	-0,64	0,53	0,03	-0,15	-1,01	0,54	-0,70
Barmbek-Süd	051 003	2.472	-0,84	-0,64	-0,56	-0,51	-0,62	0,11	-0,51	-3,56	-0,66	-0,39	0,03	0,38	0,03	0,51	-0,11
Barmbek-Süd	051 004	2.420	0,21	1,17	-0,03	0,30	0,34	0,66	-0,12	2,53	-0,33	-0,29	-0,04	-0,07	-0,30	0,88	-0,16
Barmbek-Süd	051 005	2.507	-0,08	1,99	-0,15	0,23	-0,09	0,50	0,74	3,15	-0,48	-1,19	0,14	0,53	-1,14	-0,08	-2,22
Barmbek-Süd	051 006	2.701	-0,17	1,87	-0,16	-0,05	0,38	0,69	-0,21	2,35	-0,04	-0,93	-0,05	-0,52	-0,10	0,31	-1,34
Barmbek-Süd	051 007	2.908	-0,10	0,22	-0,55	-0,58	-0,39	-0,56	-0,16	-2,12	0,57	-0,80	0,19	-0,15	0,70	-0,19	0,32
Barmbek-Süd	051 008	1.469	0,40	0,31	-0,44	-0,23	-0,36	-0,64	0,21	-0,75	0,02	0,02	0,23	0,60	-0,17	-0,25	0,45
Barmbek-Süd	051 009	3.295	0,00	-0,07	-0,38	-0,23	-0,60	0,15	-0,18	-1,31	-0,98	-0,29	-0,20	-0,30	-0,81	0,03	-2,54
Barmbek-Süd	051 010	2.550	0,08	0,60	-0,02	-0,09	0,08	0,34	-0,54	0,45	-0,63	0,71	-0,22	-0,67	-0,52	-0,14	-1,46
Barmbek-Süd	051 011	1.389	-0,81	-1,18	-0,71	-1,08	-1,00	-0,08	-0,13	-4,99	0,09	0,28	0,35	-0,22	0,36	1,10	1,95
Barmbek-Süd	051 012	2.377	-0,36	-0,09	-0,49	-0,55	-0,23	-0,20	-0,08	-2,00	0,17	-0,34	0,20	-0,22	0,92	0,43	1,16
Barmbek-Süd	051 013	1.987	-0,47	-0,01	-0,48	-0,44	-0,90	0,10	-0,02	-2,21	-0,08	-2,37	0,02	-0,37	-0,88	-0,28	-3,96
Barmbek-Süd	051 014	2.426	-0,55	-0,16	-0,53	-0,44	-0,55	0,06	0,28	-1,89	0,52	-0,88	0,14	-0,07	1,00	0,71	1,42
Barmbek-Süd	051 015	2.135	0,22	-1,11	-0,13	-0,41	0,27	0,41	-0,08	-0,82	-0,19	-1,60	-0,20	-0,67	0,14	0,79	-1,73
Barmbek-Süd	051 016	1.103	0,67	0,10	-0,03	0,73	0,03	0,17	0,01	1,68	0,22	1,12	0,44	0,38	1,66	-0,58	3,24
Dulsberg	052 001	3.140	1,40	2,92	1,29	2,22	2,05	1,82	0,87	12,56	0,17	-0,42	-0,15	0,30	-0,32	0,43	0,01
Dulsberg	052 002	3.202	1,03	2,04	0,45	0,80	1,06	1,26	0,92	7,56	-0,19	0,38	-0,39	-0,67	-0,52	-0,05	-1,45
Dulsberg	052 003	1.378	0,47	1,18	0,14	0,44	0,62	0,51	0,56	3,93	-0,14	0,07	0,02	-0,30	0,29	0,99	0,92
Dulsberg	052 004	1.538	0,76	2,72	0,12	0,37	1,39	1,14	-0,50	6,00	0,40	0,66	-0,43	-0,37	-0,93	0,20	-0,47
Dulsberg	052 005	2.187	1,40	1,80	1,24	1,86	1,71	1,18	1,66	10,85	0,25	-1,40	-0,01	0,23	-0,58	1,10	-0,40
Dulsberg	052 006	2.974	1,16	0,17	0,37	0,69	0,82	1,15	0,26	4,63	0,59	-1,96	0,38	0,23	-0,19	0,01	-0,95

*Gebietsstand: 31.12.2020

**Stand: 31.12.2020

Stadtteil*	Stat. Gebiet*	Indikator Mittelwert SD	Bev. S1 Kinder mit Migrationshintergrund ** S2 Kinder von Alleinerziehenden S3 SGB-II- und AsylbLG-Empfänger/-innen S4 Arbeitslose S5 Kinder (unter 15 Jahren) in Mindestsicherung S6 Mindestsicherung im Alter S7 Schulabschlüsse (Anteil RS, HS und oHS; bes. Gebietsabschluss)							hoch < -5,85 mittel -5,85 bis +5,85 niedrig +5,85 bis +8,77 sehr niedrig > +8,77	D1 Kinder mit Migrationshintergrund 2017-2020 D2 Kinder von Alleinerziehenden 2017-2020 D3 SGB-II- und AsylbLG Empfänger/-innen 2017-2020 D4 Arbeitslose 2017-2020 D5 Kinder in Mindestsicherung 2017-2020 D6 Mindestsicherung im Alter 2017-2020						Dynamiksumme
			S1	S2	S3	S4	S5	S6	S7		D1	D2	D3	D4	D5	D6	
			51,1%	20,9%	10,4%	3,6%	17,6%	9,4%	41,5%		2,4%	-0,7%	-0,1%	0,4%	-0,5%	0,5%	
			19,8%	8,6%	10,3%	2,8%	14,7%	8,3%	18,7%		6,0%	3,9%	5,4%	1,3%	6,1%	3,6%	
Dulsberg	052 007	2.583	1,22	3,47	0,65	0,73	1,80	1,90	0,62	10,39	-0,58	1,56	0,33	-0,37	1,22	0,88	3,04
Barmbek-Nord	053 001	1.613	-1,20	-1,61	-0,94	-1,15	-1,15	-0,09	0,46	-5,69	0,12	0,20	0,06	-0,15	0,06	1,66	1,95
Barmbek-Nord	053 002	1.805	-0,12	0,44	-0,13	0,27	0,00	0,41	0,19	1,07	1,05	1,05	0,03	0,23	0,09	-0,19	2,26
Barmbek-Nord	053 004	2.163	-0,79	1,15	-0,34	-0,34	-0,05	0,20	-0,59	-0,75	-0,39	-0,52	0,28	-0,30	1,10	0,29	0,46
Barmbek-Nord	053 005	1.776	-0,01	0,24	-0,27	-0,12	-0,20	0,40	0,28	0,31	0,35	-0,50	-0,12	0,23	-0,93	0,37	-0,59
Barmbek-Nord	053 006	2.390	0,76	1,06	0,11	0,20	0,17	-0,06	0,18	2,43	0,95	0,46	0,09	0,30	0,11	-0,50	1,42
Barmbek-Nord	053 007	1.250	-0,08	0,50	-0,49	-0,44	-0,66	-0,26	0,30	-1,13	0,02	-0,80	0,08	-0,15	-0,19	0,62	-0,41
Barmbek-Nord	053 008	2.140	-0,32	0,98	-0,43	-0,34	-0,11	-0,14	-0,14	-0,50	0,32	0,82	0,09	-0,30	0,75	-0,25	1,43
Barmbek-Nord	053 009	2.089	0,25	0,87	0,09	0,23	0,59	0,51	0,66	3,21	-0,89	0,53	-0,03	0,00	-0,25	0,40	-0,25
Barmbek-Nord	053 010	1.508	0,33	1,60	0,51	1,12	0,25	1,43	0,60	5,83	-1,73	0,58	0,34	0,08	-1,41	0,34	-1,79
Barmbek-Nord	053 011	2.183	0,09	2,50	0,58	1,15	1,24	1,83	1,26	8,65	-0,23	-0,29	0,62	0,98	0,21	1,16	2,45
Barmbek-Nord	053 012	627	0,46	0,21	0,44	-0,23	0,19	3,92	-1,15	3,85	-1,89	0,07	-0,59	-2,32	-3,83	-0,14	-8,71
Barmbek-Nord	053 013	1.868	0,05	1,00	-0,18	-0,16	0,19	0,26	0,99	2,15	0,62	0,30	0,18	-0,30	0,29	-0,08	1,02
Barmbek-Nord	053 014	2.014	-0,69	1,06	-0,34	-0,23	-0,36	0,08	-0,33	-0,81	-0,24	1,17	0,10	-0,60	0,31	-0,47	0,27
Barmbek-Nord	053 015	1.339	-0,76	0,71	-0,50	-0,44	-0,78	0,15	-1,38	-3,00	-1,79	0,69	0,06	-0,75	-0,09	0,23	-1,65
Barmbek-Nord	053 017	1.932	0,74	1,34	0,07	0,09	0,46	0,34	0,60	3,63	0,09	0,48	0,11	-0,30	1,10	0,90	2,39
Barmbek-Nord	053 018	1.648	-1,01	-0,48	-0,66	-0,62	-0,84	0,15	-0,21	-3,68	-0,81	-0,32	-0,26	-0,45	-0,40	0,15	-2,09
Barmbek-Nord	053 019	2.339	0,26	0,03	-0,25	-0,19	-0,19	-0,27	-0,04	-0,66	0,65	-0,62	0,04	-0,45	-0,52	-0,11	-1,00
Barmbek-Nord	053 020	2.666	-0,16	0,05	-0,11	0,09	0,00	0,37	0,73	0,97	0,77	0,56	0,48	0,53	1,28	0,34	3,96
Barmbek-Nord	053 022	2.562	0,90	0,69	-0,02	0,76	0,82	0,55	1,71	5,40	1,09	-0,06	0,13	0,23	0,84	0,68	2,90
Barmbek-Nord	053 023	3.992	-0,61	0,07	-0,50	-0,48	-0,62	-0,20	0,06	-2,27	-1,41	1,10	-0,92	-0,52	-1,70	0,26	-3,21
Barmbek-Nord	053 024	1.951	0,44	0,03	-0,25	-0,44	-0,15	0,23	0,66	0,52	-0,11	-0,73	-0,14	-0,90	-0,19	0,45	-1,61

*Gebietsstand: 31.12.2020

**Stand: 31.12.2020

Stadtteil*	Stat. Gebiet*	Indikator Mittelwert SD	Bev. S1 Kinder mit Migrationshintergrund ** S2 Kinder von Alleinerziehenden S3 SGB-II- und AsylbLG-Empfänger/-innen S4 Arbeitslose S5 Kinder (unter 15 Jahren) in Mindestsicherung S6 Mindestsicherung im Alter S7 Schulabschlüsse (Anteil RS, HS und oHS; bes. Gebietsabschluss)							hoch < -5,85 mittel -5,85 bis +5,85 niedrig +5,85 bis +8,77 sehr niedrig > +8,77			D1 Kinder mit Migrationshintergrund 2017-2020 D2 Kinder von Alleinerziehenden 2017-2020 D3 SGB-II- und AsylbLG Empfänger/-innen 2017-2020 D4 Arbeitslose 2017-2020 D5 Kinder in Mindestsicherung 2017-2020 D6 Mindestsicherung im Alter 2017-2020						positiv < -3,18 stabil -3,18 bis +3,18 negativ > +3,18
			S1	S2	S3	S4	S5	S6	S7	Status-summe	D1	D2	D3	D4	D5	D6	Dynamik-summe		
			51,1%	20,9%	10,4%	3,6%	17,6%	9,4%	41,5%		2,4%	-0,7%	-0,1%	0,4%	-0,5%	0,5%			
			19,8%	8,6%	10,3%	2,8%	14,7%	8,3%	18,7%		6,0%	3,9%	5,4%	1,3%	6,1%	3,6%			
Ohlsdorf	054 001	3.707	-1,66	-0,96	-0,92	-1,15	-1,13	-0,75	-1,52	-8,10	-0,33	-0,44	0,00	-0,45	0,06	0,57	-0,60		
Ohlsdorf	054 002	1.407	-0,35	-1,30	2,27	0,09	0,21	-0,71	0,38	0,59	-0,81	0,38	0,61	-1,50	-0,80	-0,98	-3,09		
Ohlsdorf	054 003	1.816	-0,05	0,87	-0,21	-0,62	0,00	-0,85	-0,49	-1,34	-0,09	0,20	0,35	-0,07	0,77	0,12	1,27		
Ohlsdorf	054 004	2.386	-1,19	0,05	-0,55	-0,62	-0,82	-0,53	-0,52	-4,18	-0,99	-0,24	-0,04	-0,52	-0,37	-0,02	-2,18		
Ohlsdorf	054 005	1.177	0,13	-0,44	-0,26	-0,23	-0,22	-0,32	-1,25	-2,58	-0,01	0,84	-0,23	0,38	-0,42	-0,14	0,43		
Ohlsdorf	054 006	1.680	-0,93	-0,02	-0,30	-0,05	-0,45	0,03	-0,53	-2,25	-0,34	-0,32	0,05	0,15	0,41	0,15	0,10		
Ohlsdorf	054 007	1.938	-0,16	-0,08	-0,03	0,30	-0,32	0,21	0,18	0,11	-0,83	-2,06	-0,55	-0,90	-2,25	0,23	-6,36		
Ohlsdorf	054 008	2.575	-0,72	-0,68	-0,48	-0,62	-0,39	-0,62	-0,19	-3,70	-1,49	-0,16	0,05	-0,67	-0,27	-0,14	-2,68		
Fuhlsbüttel	055 002	1.307	0,05	-0,39	0,06	-0,23	-0,30	-0,49	0,23	-1,07	0,35	-0,80	0,21	0,45	-0,50	-0,25	-0,53		
Fuhlsbüttel	055 003	1.890	-0,70	0,40	-0,25	-0,19	-0,43	-0,09	-1,17	-2,44	-0,38	0,17	-0,14	-0,37	-0,55	0,54	-0,72		
Fuhlsbüttel	055 004	1.532	1,34	-1,64	2,37	2,07	3,50	-0,49	0,54	7,70	8,73	-3,48	6,09	6,01	10,56	0,29	28,20		
Fuhlsbüttel	055 005	1.902	-1,37	-0,91	-0,80	-0,90	-0,98	-0,41	-0,78	-6,14	-0,03	-0,03	0,05	-0,22	0,32	-0,28	-0,19		
Fuhlsbüttel	055 006	1.953	-0,97	0,13	-0,15	0,02	-0,57	-0,35	-0,26	-2,15	-0,29	-0,88	0,19	0,30	-0,20	-0,05	-0,93		
Fuhlsbüttel	055 007	2.093	-0,11	-0,10	-0,51	-0,58	-0,43	-0,19	-0,30	-2,23	2,59	0,15	0,02	0,15	0,06	0,74	3,70		
Fuhlsbüttel	055 008	2.667	-0,58	-0,67	0,22	0,20	0,11	-0,46	-0,31	-1,49	-0,89	0,46	-0,36	-0,15	-1,13	-0,67	-2,74		
Langenhorn	056 001	2.336	-0,26	-0,90	-0,57	-0,62	-0,60	-0,81	-0,14	-3,90	0,24	-1,34	0,08	0,23	0,06	-0,16	-0,90		
Langenhorn	056 002	2.644	-0,69	0,06	-0,21	-0,19	-0,18	-0,72	0,63	-1,31	0,52	-1,04	-0,10	-0,75	-0,14	0,01	-1,49		
Langenhorn	056 004	3.541	-0,09	-1,33	-0,14	-0,51	-0,34	-0,20	0,19	-2,42	-0,16	-0,34	-0,54	-0,22	-0,70	-0,50	-2,47		
Langenhorn	056 005	1.880	0,39	1,11	0,29	0,66	0,55	-0,33	1,14	3,80	0,57	0,30	0,00	0,38	-0,27	0,15	1,13		
Langenhorn	056 006	2.773	0,53	1,28	0,74	0,27	1,03	0,83	0,93	5,61	-0,04	0,20	-0,67	-1,05	-1,41	-0,75	-3,73		
Langenhorn	056 007	1.119	-0,94	1,44	-0,17	-0,09	-0,07	-0,73	0,68	0,12	-1,38	-0,14	-0,20	-0,22	-1,28	-0,05	-3,26		
Langenhorn	056 008	2.878	-1,04	-0,43	-0,53	-0,41	-0,77	-0,14	0,72	-2,59	-3,74	1,46	-2,48	-2,25	-3,95	0,01	-10,96		

*Gebietsstand: 31.12.2020

**Stand: 31.12.2020

Stadtteil*	Stat. Gebiet*	Indikator Mittelwert SD	Bev. S1 Kinder mit Migrationshintergrund ** S2 Kinder von Alleinerziehenden S3 SGB-II- und AsylbLG-Empfänger/-innen S4 Arbeitslose S5 Kinder (unter 15 Jahren) in Mindestsicherung S6 Mindestsicherung im Alter S7 Schulabschlüsse (Anteil RS, HS und oHS; bes. Gebietsabschluss)							hoch < -5,85 mittel -5,85 bis +5,85 niedrig +5,85 bis +8,77 sehr niedrig > +8,77			D1 Kinder mit Migrationshintergrund 2017-2020 D2 Kinder von Alleinerziehenden 2017-2020 D3 SGB-II- und AsylbLG Empfänger/-innen 2017-2020 D4 Arbeitslose 2017-2020 D5 Kinder in Mindestsicherung 2017-2020 D6 Mindestsicherung im Alter 2017-2020						positiv < -3,18 stabil -3,18 bis +3,18 negativ > +3,18
			S1	S2	S3	S4	S5	S6	S7	Status-summe	D1	D2	D3	D4	D5	D6	Dynamik-summe		
			51,1%	20,9%	10,4%	3,6%	17,6%	9,4%	41,5%		2,4%	-0,7%	-0,1%	0,4%	-0,5%	0,5%			
			19,8%	8,6%	10,3%	2,8%	14,7%	8,3%	18,7%		6,0%	3,9%	5,4%	1,3%	6,1%	3,6%			
Langenhorn	056 009	2.291	-0,12	0,03	0,17	-0,12	0,18	0,20	-0,17	0,17	0,35	-0,03	-0,57	-0,75	-0,57	0,31	-1,24		
Langenhorn	056 010	2.499	-0,97	-0,33	-0,56	-0,51	-0,66	-0,73	-0,37	-4,14	-0,01	0,66	0,07	0,15	0,03	-0,08	0,82		
Langenhorn	056 011	2.918	-0,19	0,07	-0,16	-0,16	-0,33	-0,42	0,20	-0,99	0,39	-0,06	0,21	-0,15	0,31	-0,36	0,35		
Langenhorn	056 012	2.135	0,48	0,14	0,68	0,41	0,64	-0,36	0,88	2,87	-0,14	0,15	0,23	1,13	-0,12	-0,30	0,93		
Langenhorn	056 013	2.029	-0,57	0,58	0,02	0,41	-0,18	-0,47	0,57	0,37	0,07	0,10	-0,52	-0,82	-1,03	0,03	-2,17		
Langenhorn	056 014	1.797	0,14	0,28	0,11	0,55	0,35	0,27	0,23	1,93	-0,18	-1,32	0,18	0,08	0,42	-0,42	-1,23		
Langenhorn	056 015	1.686	-0,56	-0,47	-0,27	-0,09	-0,28	-0,64	-0,39	-2,71	0,19	-0,16	-0,04	0,75	-0,37	0,37	0,74		
Langenhorn	056 016	3.181	-0,24	0,58	-0,22	-0,16	0,03	0,06	0,27	0,33	0,52	-1,14	-0,05	-0,90	0,29	0,31	-0,96		
Langenhorn	056 017	3.972	-0,34	-0,04	-0,30	-0,34	-0,16	-0,66	0,12	-1,71	0,69	0,66	0,16	0,00	0,08	0,03	1,62		
Langenhorn	056 018	462	1,90	-2,26	5,17	3,92	2,62	-0,08	2,24	13,50	-0,96	-4,35	0,22	0,75	-1,62	-6,77	-12,72		
Langenhorn	056 019	1.898	-0,09	-0,40	-0,49	-0,65	-0,56	-0,61	0,01	-2,80	1,45	0,07	0,14	-0,15	0,44	0,17	2,13		
Langenhorn	056 020	1.875	0,83	0,41	0,01	0,48	0,33	0,21	1,23	3,50	0,60	1,38	0,02	0,23	1,13	-0,33	3,04		
Langenhorn	056 021	2.332	-0,68	-0,47	-0,30	-0,09	-0,37	-0,12	0,38	-1,65	-0,61	0,38	0,02	0,00	-0,70	0,45	-0,45		
Eilbek	057 001	4.209	-0,55	-0,72	-0,56	-0,69	-0,56	-0,52	-0,69	-4,28	-0,63	0,89	0,16	0,00	0,61	0,01	1,04		
Eilbek	057 002	4.856	0,19	-0,23	-0,26	-0,30	-0,17	0,11	0,24	-0,41	0,07	-0,98	0,09	0,00	-0,43	-0,42	-1,67		
Eilbek	057 003	3.478	0,36	-0,05	-0,39	-0,44	-0,18	-0,17	-0,10	-0,98	0,67	-0,50	0,10	-0,15	-0,14	0,20	0,19		
Eilbek	057 004	4.099	0,73	0,76	0,06	0,16	0,50	0,32	0,20	2,73	-0,98	0,28	0,04	0,23	-0,43	-0,08	-0,95		
Eilbek	057 005	3.666	0,01	0,85	-0,38	-0,19	-0,31	-0,25	0,09	-0,18	-1,23	0,58	-0,42	-0,60	-1,11	-0,25	-3,02		
Eilbek	057 006	1.927	0,25	0,90	-0,34	-0,05	-0,28	0,00	0,46	0,93	-0,89	0,79	-0,28	0,08	-1,92	0,74	-1,49		
Wandsbek	058 001	2.563	-0,15	-0,31	-0,55	-0,65	-0,61	-0,64	-0,13	-3,04	-0,19	-0,03	-0,13	-0,37	-0,05	-0,30	-1,09		
Wandsbek	058 002	2.101	-0,65	-0,35	-0,51	-0,58	-0,39	-0,46	-0,06	-2,99	0,20	-1,19	0,01	-0,30	0,18	0,03	-1,06		
Wandsbek	058 003	4.471	0,65	0,62	0,20	0,34	0,29	0,12	0,07	2,28	-0,54	-0,16	-0,05	0,23	-1,19	0,54	-1,18		

*Gebietsstand: 31.12.2020

**Stand: 31.12.2020

Stadtteil*	Stat. Gebiet*	Indikator Mittelwert SD	Bev.							hoch < -5,85 mittel -5,85 bis +5,85 niedrig +5,85 bis +8,77 sehr niedrig > +8,77	Dynamik						Dynamiksumme
			S1 Kinder mit Migrationshintergrund ** S2 Kinder von Alleinerziehenden S3 SGB-II- und AsylbLG-Empfänger/-innen S4 Arbeitslose S5 Kinder (unter 15 Jahren) in Mindestsicherung S6 Mindestsicherung im Alter S7 Schulabschlüsse (Anteil RS, HS und oHS; bes. Gebietsabschluss)								D1 Kinder mit Migrationshintergrund 2017-2020 D2 Kinder von Alleinerziehenden 2017-2020 D3 SGB-II- und AsylbLG Empfänger/-innen 2017-2020 D4 Arbeitslose 2017-2020 D5 Kinder in Mindestsicherung 2017-2020 D6 Mindestsicherung im Alter 2017-2020						
			S1	S2	S3	S4	S5	S6	S7		D1	D2	D3	D4	D5	D6	
			51,1%	20,9%	10,4%	3,6%	17,6%	9,4%	41,5%		2,4%	-0,7%	-0,1%	0,4%	-0,5%	0,5%	
Wandsbek	058 004	2.174	-0,12	0,91	-0,28	-0,26	-0,06	-0,27	0,21	0,13	-0,44	-1,45	-0,32	-0,37	-1,01	-0,02	-3,61
Wandsbek	058 005	2.676	0,80	1,03	-0,08	0,02	0,19	-0,14	0,30	2,11	-0,13	1,82	-0,15	0,00	-1,16	0,06	0,44
Wandsbek	058 006	1.667	0,94	0,72	-0,06	0,23	0,71	0,40	-0,08	2,87	1,85	0,66	0,19	-0,22	0,65	0,40	3,54
Wandsbek	058 007	2.292	0,05	0,93	-0,39	-0,26	-0,48	-0,04	0,33	0,13	0,42	1,84	0,06	0,30	-0,02	0,37	2,98
Wandsbek	058 008	2.558	1,64	-0,94	2,29	1,90	2,52	0,38	1,92	9,70	-0,41	0,58	-0,05	2,78	-1,14	0,31	2,07
Wandsbek	058 009	2.150	0,44	0,38	-0,17	-0,30	0,49	0,56	-0,35	1,05	-0,99	0,04	-0,19	-0,30	-0,07	-0,64	-2,15
Wandsbek	058 010	2.941	0,10	-0,31	-0,14	-0,30	-0,25	-0,43	0,79	-0,54	-0,81	1,30	-0,11	-0,52	-0,30	-0,14	-0,57
Wandsbek	058 011	1.706	1,71	-1,01	1,04	0,02	0,70	0,58	0,60	3,64	0,50	-0,01	-0,13	-0,82	-2,73	1,16	-2,02
Wandsbek	058 012	2.158	0,68	-0,33	0,28	-0,26	1,12	0,05	0,36	1,89	-0,13	0,38	0,07	-0,90	0,75	-0,33	-0,16
Wandsbek	058 013	3.603	0,68	0,39	-0,07	-0,02	0,36	-0,25	0,95	2,04	0,22	0,82	0,02	-0,15	-0,02	0,48	1,37
Wandsbek	058 014	3.611	0,43	0,10	-0,18	-0,19	-0,13	-0,15	-0,38	-0,51	-0,16	-0,01	0,19	0,15	0,41	0,26	0,84
Marienthal	059 001	1.820	-0,36	-1,47	-0,66	-0,76	-0,80	-0,62	-0,15	-4,83	-1,16	0,74	0,19	0,23	0,03	0,45	0,48
Marienthal	059 002	3.665	-0,28	-1,11	-0,62	-0,80	-0,56	-0,59	-0,68	-4,64	-0,41	0,02	0,26	0,15	0,74	0,71	1,47
Marienthal	059 003	3.029	-0,59	-1,19	-0,71	-0,87	-0,69	-0,76	-0,90	-5,72	0,79	-1,50	0,17	-0,22	0,52	0,31	0,07
Marienthal	059 004	4.003	-0,23	-0,02	-0,09	0,16	-0,11	0,17	-0,28	-0,40	0,19	-0,14	0,19	-2,70	0,49	0,09	-1,88
Marienthal	059 005	954	-1,09	-0,68	-0,86	-0,94	-1,04	-0,84	-1,63	-7,08	-1,01	0,89	-0,10	-3,90	0,19	-0,39	-4,31
Jenfeld	060 001	3.208	1,24	1,62	1,17	1,54	1,53	1,72	1,07	9,89	0,82	-1,24	-0,87	0,15	-1,89	0,96	-2,06
Jenfeld	060 002	2.898	1,20	-0,57	0,48	-0,05	0,12	0,39	0,51	2,09	-0,36	-1,27	0,58	-0,60	-1,16	0,51	-2,29
Jenfeld	060 003	1.868	1,54	0,47	0,60	1,08	0,50	0,98	0,16	5,33	0,57	-0,26	-0,77	-0,15	-1,62	0,65	-1,58
Jenfeld	060 005	2.759	0,69	1,05	0,40	0,41	0,83	-0,17	-0,09	3,12	0,15	0,25	0,06	-0,60	0,56	0,15	0,57
Jenfeld	060 006	3.778	1,49	1,10	1,14	1,68	1,41	2,30	0,94	10,06	-0,58	-0,16	-0,54	-0,22	-0,88	0,54	-1,84
Jenfeld	060 007	1.322	1,16	0,77	0,87	0,30	1,27	1,59	0,85	6,82	-0,41	1,84	0,34	-0,52	1,46	1,33	4,04

*Gebietsstand: 31.12.2020

**Stand: 31.12.2020

Stadtteil*	Stat. Gebiet*	Indikator Mittelwert SD	Bev. S1 Kinder mit Migrationshintergrund ** S2 Kinder von Alleinerziehenden S3 SGB-II- und AsylbLG-Empfänger/-innen S4 Arbeitslose S5 Kinder (unter 15 Jahren) in Mindestsicherung S6 Mindestsicherung im Alter S7 Schulabschlüsse (Anteil RS, HS und oHS; bes. Gebietsabschluss)							hoch < -5,85 mittel -5,85 bis +5,85 niedrig +5,85 bis +8,77 sehr niedrig > +8,77	D1 Kinder mit Migrationshintergrund 2017-2020 D2 Kinder von Alleinerziehenden 2017-2020 D3 SGB-II- und AsylbLG Empfänger/-innen 2017-2020 D4 Arbeitslose 2017-2020 D5 Kinder in Mindestsicherung 2017-2020 D6 Mindestsicherung im Alter 2017-2020	positiv < -3,18 stabil -3,18 bis +3,18 negativ > +3,18	Dynamiksumme							
			S1	S2	S3	S4	S5	S6	S7					D1	D2	D3	D4	D5	D6	
			51,1%	20,9%	10,4%	3,6%	17,6%	9,4%	41,5%					Statussumme	2,4%	-0,7%	-0,1%	0,4%	-0,5%	0,5%
			19,8%	8,6%	10,3%	2,8%	14,7%	8,3%	18,7%						6,0%	3,9%	5,4%	1,3%	6,1%	3,6%
Jenfeld	060 008	3.424	1,74	0,63	1,12	1,65	1,10	2,12	0,94	9,31	-0,11	-0,47	-0,75	-0,15	-1,59	0,26	-2,81			
Jenfeld	060 009	2.308	2,08	-1,89	2,88	3,21	3,17	2,12	1,54	13,10	-0,18	-0,88	-0,98	8,19	-2,13	3,49	7,51			
Jenfeld	060 010	2.527	1,44	0,58	1,29	2,07	1,87	1,67	0,02	8,95	0,35	1,61	0,59	1,73	1,20	0,99	6,48			
Jenfeld	060 011	2.363	1,71	-0,07	0,51	0,66	0,79	1,67	0,90	6,17	-0,34	-0,08	-0,23	0,00	-0,65	2,06	0,75			
Jenfeld	060 012	1.166	0,30	-0,73	-0,25	-0,26	0,19	-0,83	-0,82	-2,41	-0,41	-0,68	0,25	0,68	1,18	-0,22	0,81			
Tonndorf	061 002	2.367	0,56	-0,07	0,22	0,44	0,39	0,48	0,93	2,96	-0,53	0,76	-0,24	-0,30	-0,37	-0,53	-1,20			
Tonndorf	061 003	2.345	0,00	-0,52	-0,52	-0,62	-0,49	-0,47	-0,23	-2,84	0,32	0,79	0,11	-0,30	0,51	-0,28	1,16			
Tonndorf	061 004	1.507	0,13	-0,79	-0,20	-0,41	-0,32	-0,89	0,81	-1,66	0,67	0,82	0,56	-0,15	0,49	0,03	2,42			
Tonndorf	061 005	3.964	0,85	0,01	0,26	0,27	0,37	0,48	0,48	2,72	0,15	-0,34	0,12	0,38	0,19	0,71	1,21			
Tonndorf	061 006	1.410	0,96	1,01	0,69	0,37	1,44	0,25	1,07	5,79	0,80	-0,16	-0,05	0,00	0,36	0,15	1,10			
Tonndorf	061 007	766	-0,70	-0,82	-0,43	0,02	-0,39	-0,65	-0,27	-3,25	0,65	0,53	0,31	0,38	1,38	0,48	3,74			
Tonndorf	061 008	2.678	0,91	0,39	0,34	0,66	0,44	0,22	0,55	3,50	0,75	-0,29	0,28	0,30	0,67	-0,42	1,30			
Farmsen-Berne	062 001	1.890	-1,15	-1,21	-0,92	-1,15	-1,09	-0,90	-1,55	-7,97	-0,38	-0,68	0,03	-0,45	0,16	-0,19	-1,51			
Farmsen-Berne	062 002	2.499	-0,85	-0,52	-0,58	-0,80	-0,51	-1,01	-0,08	-4,34	1,52	0,25	0,33	0,15	0,49	-0,25	2,50			
Farmsen-Berne	062 003	3.059	-0,39	0,53	-0,29	0,05	-0,38	-0,50	-0,01	-0,99	-0,03	-0,78	-0,05	1,13	-0,48	-0,28	-0,49			
Farmsen-Berne	062 004	3.788	0,90	2,26	1,58	1,79	1,79	1,68	1,36	11,36	0,19	0,10	-0,54	0,83	-0,85	0,54	0,27			
Farmsen-Berne	062 005	1.015	-0,64	-1,01	-0,78	-1,01	-0,80	-1,08	-0,60	-5,92	0,67	-0,73	-0,09	-0,67	0,19	-0,14	-0,76			
Farmsen-Berne	062 006	2.088	0,75	0,22	0,82	0,69	1,53	0,97	0,75	5,74	1,59	1,28	0,91	0,08	0,13	2,96	6,93			
Farmsen-Berne	062 007	2.850	0,25	0,44	0,30	0,16	0,61	-0,39	-0,72	0,65	-0,11	0,02	0,15	-0,07	0,06	0,23	0,28			
Farmsen-Berne	062 008	2.885	0,31	0,18	0,77	0,27	1,42	-0,02	1,92	4,85	0,17	-0,47	0,17	0,38	0,72	-0,39	0,58			
Farmsen-Berne	062 009	1.533	-0,87	0,96	-0,66	-0,76	-0,80	-0,67	0,90	-1,90	0,17	-0,96	-0,30	-0,45	-0,70	-0,42	-2,65			
Farmsen-Berne	062 010	2.275	0,02	0,11	-0,17	0,34	-0,02	-0,30	0,66	0,63	0,11	-0,93	0,12	-0,15	0,23	0,37	-0,26			

*Gebietsstand: 31.12.2020

**Stand: 31.12.2020

Stadtteil*	Stat. Gebiet*	Indikator Mittelwert SD	Bev. S1 Kinder mit Migrationshintergrund ** S2 Kinder von Alleinerziehenden S3 SGB-II- und AsylbLG-Empfänger/-innen S4 Arbeitslose S5 Kinder (unter 15 Jahren) in Mindestsicherung S6 Mindestsicherung im Alter S7 Schulabschlüsse (Anteil RS, HS und oHS; bes. Gebietsabschluss)							hoch < -5,85 mittel -5,85 bis +5,85 niedrig +5,85 bis +8,77 sehr niedrig > +8,77	D1 Kinder mit Migrationshintergrund 2017-2020 D2 Kinder von Alleinerziehenden 2017-2020 D3 SGB-II- und AsylbLG Empfänger/-innen 2017-2020 D4 Arbeitslose 2017-2020 D5 Kinder in Mindestsicherung 2017-2020 D6 Mindestsicherung im Alter 2017-2020	positiv < -3,18 stabil -3,18 bis +3,18 negativ > +3,18	Dynamiksumme							
			S1	S2	S3	S4	S5	S6	S7					D1	D2	D3	D4	D5	D6	
			51,1%	20,9%	10,4%	3,6%	17,6%	9,4%	41,5%					Statussumme	2,4%	-0,7%	-0,1%	0,4%	-0,5%	0,5%
			19,8%	8,6%	10,3%	2,8%	14,7%	8,3%	18,7%						6,0%	3,9%	5,4%	1,3%	6,1%	3,6%
Farmsen-Berne	062 011	1.518	-0,60	0,05	-0,50	-0,44	-0,28	-0,50	-0,20	-2,48	0,67	0,04	-0,01	0,15	0,46	-0,11	1,21			
Farmsen-Berne	062 012	2.554	0,98	0,70	0,60	1,01	0,40	1,21	1,41	6,32	0,17	-0,70	-0,70	-0,22	-1,69	1,04	-2,09			
Farmsen-Berne	062 013	1.674	-0,13	-1,04	-0,52	-0,65	-0,58	-0,72	-0,55	-4,18	0,11	1,05	0,26	-0,15	0,72	0,06	2,04			
Farmsen-Berne	062 014	2.202	-0,44	-0,71	-0,51	-0,62	-0,32	-0,75	-0,71	-4,06	0,54	-0,73	0,27	0,23	0,52	0,12	0,95			
Farmsen-Berne	062 015	2.442	-1,12	-0,75	-0,80	-1,04	-1,00	-0,76	0,03	-5,44	-0,34	-0,06	0,05	-0,15	0,04	0,48	0,03			
Farmsen-Berne	062 016	1.205	1,29	0,96	-0,35	-0,44	0,06	-0,59	0,07	0,99	2,09	0,92	-0,37	-0,97	-1,04	-0,28	0,34			
Bramfeld	063 001	1.054	-0,93	-1,02	-0,90	-0,90	-1,11	-1,06	-1,15	-7,08	0,15	1,33	-0,21	-0,22	-0,22	-0,05	0,78			
Bramfeld	063 002	3.325	-0,11	0,96	0,10	0,44	0,44	0,02	0,16	2,01	0,01	0,20	-0,21	0,15	-0,75	-0,02	-0,63			
Bramfeld	063 003	2.431	-0,57	-0,97	-0,58	-0,62	-0,70	-0,85	-1,40	-5,70	0,06	0,53	0,27	0,08	0,09	-0,39	0,64			
Bramfeld	063 004	2.085	-0,95	-1,08	-0,79	-0,94	-0,98	-0,95	-0,97	-6,65	0,34	1,10	-0,02	-0,30	-0,14	-0,19	0,79			
Bramfeld	063 005	2.130	-0,73	-0,44	-0,33	-0,37	-0,43	-0,55	-0,31	-3,15	0,04	-0,39	-0,27	-0,60	-0,58	-0,08	-1,89			
Bramfeld	063 006	1.248	0,07	1,17	0,07	0,69	0,80	-0,25	-0,61	1,94	1,64	-0,62	0,34	0,08	1,78	0,29	3,49			
Bramfeld	063 007	2.311	-0,86	0,74	0,37	1,05	0,25	0,15	1,44	3,13	0,19	0,20	0,44	1,13	1,03	-0,14	2,85			
Bramfeld	063 008	1.831	-0,09	-0,46	-0,15	-0,16	0,04	-0,59	0,19	-1,22	0,27	-0,96	-0,01	-0,30	-0,76	-0,16	-1,92			
Bramfeld	063 009	3.721	-0,11	-0,35	-0,23	-0,02	-0,35	-0,54	0,63	-0,95	0,65	-1,14	0,20	0,38	-0,02	-0,19	-0,12			
Bramfeld	063 010	2.080	-0,57	-0,61	-0,29	0,23	-0,35	-0,24	0,39	-1,44	-0,63	-0,96	-0,23	0,30	-1,09	0,79	-1,82			
Bramfeld	063 011	2.818	-0,62	-0,59	-0,53	-0,58	-0,52	-0,38	0,29	-2,93	0,54	-0,32	-0,14	-0,37	-0,48	0,45	-0,31			
Bramfeld	063 012	3.217	0,22	0,44	0,03	0,13	0,33	-0,44	0,92	1,63	0,22	0,33	0,14	0,15	0,70	0,37	1,92			
Bramfeld	063 013	1.788	0,44	1,15	1,49	1,51	1,99	0,67	0,95	8,19	-0,18	-0,19	-0,47	0,30	-0,14	-1,20	-1,87			
Bramfeld	063 014	1.675	0,32	0,71	0,38	0,69	0,65	0,32	1,22	4,29	-0,08	0,07	-0,33	0,53	-0,47	-0,75	-1,03			
Bramfeld	063 015	1.769	0,38	1,87	0,63	1,08	1,26	0,80	1,87	7,90	0,30	-0,60	0,06	1,43	-0,09	0,48	1,59			
Bramfeld	063 016	1.581	0,55	0,89	0,13	0,44	0,64	0,32	0,19	3,16	-0,34	0,20	0,38	1,21	0,97	-0,28	2,13			

*Gebietsstand: 31.12.2020

**Stand: 31.12.2020

Stadtteil*	Stat. Gebiet*	Indikator Mittelwert SD	Bev. S1 Kinder mit Migrationshintergrund ** S2 Kinder von Alleinerziehenden S3 SGB-II- und AsylbLG-Empfänger/-innen S4 Arbeitslose S5 Kinder (unter 15 Jahren) in Mindestsicherung S6 Mindestsicherung im Alter S7 Schulabschlüsse (Anteil RS, HS und oHS; bes. Gebietsabschluss)							hoch < -5,85 mittel -5,85 bis +5,85 niedrig +5,85 bis +8,77 sehr niedrig > +8,77			D1 Kinder mit Migrationshintergrund 2017-2020 D2 Kinder von Alleinerziehenden 2017-2020 D3 SGB-II- und AsylbLG Empfänger/-innen 2017-2020 D4 Arbeitslose 2017-2020 D5 Kinder in Mindestsicherung 2017-2020 D6 Mindestsicherung im Alter 2017-2020						positiv < -3,18 stabil -3,18 bis +3,18 negativ > +3,18
			S1	S2	S3	S4	S5	S6	S7	Status-summe	D1	D2	D3	D4	D5	D6	Dynamik-summe		
			51,1%	20,9%	10,4%	3,6%	17,6%	9,4%	41,5%		2,4%	-0,7%	-0,1%	0,4%	-0,5%	0,5%			
			19,8%	8,6%	10,3%	2,8%	14,7%	8,3%	18,7%		6,0%	3,9%	5,4%	1,3%	6,1%	3,6%			
Bramfeld	063 017	2.061	0,63	1,64	0,81	1,83	1,16	0,66	0,91	7,63	0,15	-0,01	0,11	0,68	0,16	0,20	1,30		
Bramfeld	063 018	1.232	-0,66	0,20	-0,41	-0,37	-0,54	-0,38	0,11	-2,06	-0,91	-0,03	-0,19	-0,22	-1,61	0,60	-2,37		
Bramfeld	063 019	3.036	0,89	1,64	0,35	0,66	0,64	0,04	0,38	4,60	0,30	0,02	-0,09	0,60	-0,52	0,09	0,41		
Bramfeld	063 020	2.546	-0,27	-0,31	-0,32	-0,23	-0,40	-0,20	0,72	-1,02	0,52	-0,60	0,06	-0,07	0,23	0,12	0,25		
Bramfeld	063 021	3.310	0,25	1,67	0,09	0,76	0,24	0,04	0,63	3,67	-0,63	1,64	-0,45	0,75	-1,39	0,03	-0,04		
Bramfeld	063 022	1.678	0,15	2,44	-0,09	0,20	0,16	-0,13	1,04	3,77	1,32	-0,50	0,13	1,05	-0,07	-0,28	1,66		
Bramfeld	063 023	1.120	-0,53	-0,44	-0,45	-0,23	-0,50	-0,54	-1,00	-3,70	0,32	-0,34	0,20	0,45	0,74	0,51	1,88		
Bramfeld	063 024	2.657	0,17	0,72	0,00	-0,05	0,25	-0,14	0,25	1,20	0,80	-1,32	0,40	0,45	0,19	-0,11	0,43		
Steilshoop	064 001	543	-0,88	-1,19	-0,91	-1,01	-1,19	-1,07	0,46	-5,80	0,42	0,38	-0,17	0,30	-0,90	0,01	0,04		
Steilshoop	064 002	2.784	1,63	0,61	1,72	1,93	1,96	0,49	1,86	10,20	0,74	0,46	-0,06	1,66	-0,58	0,34	2,55		
Steilshoop	064 003	1.896	1,74	0,83	2,41	3,21	2,62	2,11	1,53	14,44	0,77	-2,32	-0,81	2,56	-1,67	0,48	-0,99		
Steilshoop	064 004	2.161	0,86	1,00	0,55	1,01	0,80	0,29	0,91	5,43	0,20	-0,32	-0,11	1,13	-0,37	-0,92	-0,38		
Steilshoop	064 005	2.664	1,62	0,53	1,81	2,39	2,29	0,21	0,98	9,83	0,19	-0,98	0,14	2,48	0,14	-0,16	1,81		
Steilshoop	064 006	1.922	1,89	1,07	2,55	3,63	2,67	1,95	1,29	15,05	0,42	-0,01	-0,60	1,28	-1,59	-0,28	-0,77		
Steilshoop	064 007	2.119	0,79	1,22	0,38	0,76	0,81	0,10	1,72	5,78	-0,43	1,41	0,23	0,53	0,21	0,03	1,98		
Steilshoop	064 008	1.840	1,59	1,05	1,04	2,07	1,65	0,62	0,46	8,48	0,19	0,87	-0,63	0,83	-0,81	0,48	0,93		
Steilshoop	064 009	1.981	0,80	1,87	0,57	1,33	1,38	0,22	0,46	6,63	0,54	-1,16	-0,50	-0,15	-0,53	-0,36	-2,17		
Steilshoop	064 010	1.984	0,01	0,75	-0,08	-0,23	-0,29	0,11	-0,14	0,12	-0,28	0,69	-0,34	-0,60	-1,21	0,09	-1,65		
Wellingsbüttel	065 001	926	-0,82	-0,97	-0,77	-1,15	-0,68	-0,79	-1,69	-6,88	-0,53	-0,91	0,27	-0,15	0,69	0,65	0,02		
Wellingsbüttel	065 002	1.866	-1,30	-0,90	-0,93	-1,08	-1,19	-0,96	-1,03	-7,40	-0,16	0,66	-0,02	-0,22	-0,17	-0,16	-0,07		
Wellingsbüttel	065 003	1.631	-1,58	-1,94	-0,91	-1,01	-1,17	-1,00	-1,72	-9,33	-0,26	0,15	-0,01	-0,07	0,03	0,03	-0,14		
Wellingsbüttel	065 004	2.587	-1,36	-1,23	-0,89	-1,04	-1,08	-1,06	-1,78	-8,44	0,01	-0,78	0,04	-0,15	0,16	-0,14	-0,86		

*Gebietsstand: 31.12.2020

**Stand: 31.12.2020

Stadtteil*	Stat. Gebiet*	Indikator Mittelwert SD	Bev. S1 Kinder mit Migrationshintergrund ** S2 Kinder von Alleinerziehenden S3 SGB-II- und AsylbLG-Empfänger/-innen S4 Arbeitslose S5 Kinder (unter 15 Jahren) in Mindestsicherung S6 Mindestsicherung im Alter S7 Schulabschlüsse (Anteil RS, HS und oHS; bes. Gebietsabschluss)							hoch < -5,85 mittel -5,85 bis +5,85 niedrig +5,85 bis +8,77 sehr niedrig > +8,77		D1 Kinder mit Migrationshintergrund 2017-2020 D2 Kinder von Alleinerziehenden 2017-2020 D3 SGB-II- und AsylbLG Empfänger/-innen 2017-2020 D4 Arbeitslose 2017-2020 D5 Kinder in Mindestsicherung 2017-2020 D6 Mindestsicherung im Alter 2017-2020						positiv < -3,18 stabil -3,18 bis +3,18 negativ > +3,18
			S1	S2	S3	S4	S5	S6	S7	Status-summe	D1	D2	D3	D4	D5	D6	Dynamik-summe	
			51,1%	20,9%	10,4%	3,6%	17,6%	9,4%	41,5%		2,4%	-0,7%	-0,1%	0,4%	-0,5%	0,5%		
			19,8%	8,6%	10,3%	2,8%	14,7%	8,3%	18,7%		6,0%	3,9%	5,4%	1,3%	6,1%	3,6%		
Wellingsbüttel	065 005	1.879	-0,90	-1,47	-0,83	-1,01	-0,91	-1,04	-1,21	-7,37	0,15	-0,21	0,12	-0,30	0,26	-0,08	-0,05	
Wellingsbüttel	065 006	2.046	-0,73	-0,87	-0,74	-0,94	-0,95	-1,00	-1,39	-6,61	0,29	0,92	0,01	-0,52	0,08	-0,33	0,44	
Sasel	066 001	2.973	-1,25	-0,94	-0,85	-1,01	-1,00	-0,97	-1,54	-7,57	0,06	0,82	0,17	-0,15	0,32	-0,11	1,11	
Sasel	066 002	2.176	-1,04	-0,75	-0,66	-0,69	-0,54	-0,99	-0,84	-5,51	1,02	-0,80	0,24	0,08	1,08	-0,11	1,51	
Sasel	066 003	2.565	-1,05	-1,07	-0,86	-0,90	-1,05	-0,85	-0,92	-6,70	0,11	0,74	-0,10	-0,15	-0,02	-0,22	0,35	
Sasel	066 004	2.581	-0,65	-0,53	-0,76	-0,87	-0,93	-0,89	-0,90	-5,53	0,34	1,02	0,04	-0,15	-0,10	-0,39	0,76	
Sasel	066 005	2.194	-0,97	-1,12	-0,72	-0,87	-0,88	-0,90	-0,90	-6,37	0,55	-0,32	0,09	-0,22	0,19	-0,02	0,28	
Sasel	066 006	2.510	-0,92	-1,14	-0,68	-0,62	-0,81	-1,00	-0,93	-6,10	-0,09	0,10	0,25	0,23	0,51	-0,28	0,71	
Sasel	066 007	2.376	-1,28	-1,37	-0,82	-0,97	-1,05	-0,96	-1,58	-8,04	0,04	0,94	0,09	0,08	0,08	0,12	1,35	
Sasel	066 008	2.244	-1,51	-1,37	-0,91	-1,11	-1,13	-1,11	-1,04	-8,17	-0,29	0,61	0,10	-0,22	0,16	-0,19	0,16	
Sasel	066 009	2.234	-1,42	-1,38	-0,96	-1,08	-1,19	-1,07	-1,55	-8,65	0,45	-0,14	0,01	-0,07	0,03	-0,14	0,15	
Sasel	066 010	2.015	-1,53	-1,34	-0,95	-1,19	-1,17	-1,06	-1,54	-8,79	-0,89	-0,55	0,00	-0,30	0,03	-0,16	-1,87	
Poppenbüttel	067 002	1.608	-0,80	-1,21	-0,79	-1,04	-1,00	-1,06	-0,82	-6,72	0,84	0,02	0,07	-0,45	0,16	-0,19	0,44	
Poppenbüttel	067 003	1.549	-0,65	-1,45	-0,88	-1,08	-1,19	-1,04	-1,19	-7,48	0,06	-0,78	0,15	0,00	-0,15	0,09	-0,64	
Poppenbüttel	067 004	1.355	-1,08	-1,29	-0,93	-0,97	-1,06	-1,05	-1,11	-7,49	-0,43	1,28	0,00	-1,20	0,06	-0,02	-0,31	
Poppenbüttel	067 005	1.952	-0,88	-1,59	-0,88	-0,97	-1,16	-0,90	-1,20	-7,58	-0,21	-0,47	-0,10	-0,30	-0,25	0,06	-1,27	
Poppenbüttel	067 006	3.637	-0,07	-0,82	0,21	0,34	0,49	-0,78	-0,71	-1,34	1,62	0,25	1,41	2,78	2,49	0,34	8,90	
Poppenbüttel	067 007	460	-0,93	-1,01	-0,80	-0,97	-0,87	-1,07	-1,33	-6,98	0,15	-0,16	0,00	-0,75	0,04	-0,16	-0,87	
Poppenbüttel	067 008	2.056	-0,94	-1,50	-0,84	-1,11	-0,97	-1,05	-1,38	-7,79	-0,04	-0,73	0,00	-0,22	-0,02	-0,19	-1,21	
Poppenbüttel	067 009	1.481	-0,27	-0,48	-0,73	-1,01	-0,73	-0,68	-0,39	-4,30	0,34	1,23	0,21	-0,60	0,75	-0,02	1,91	
Poppenbüttel	067 010	1.784	0,10	1,08	0,14	0,34	0,23	-0,14	-0,23	1,53	-0,66	-0,01	-0,04	0,15	-0,67	0,03	-1,18	
Poppenbüttel	067 011	1.735	-1,04	-1,07	-0,73	-1,11	-0,72	-1,07	-1,04	-6,78	1,12	-0,21	0,28	-0,37	0,92	-0,14	1,59	

*Gebietsstand: 31.12.2020

**Stand: 31.12.2020

Stadtteil*	Stat. Gebiet*	Indikator Mittelwert SD	Bev. S1 Kinder mit Migrationshintergrund ** S2 Kinder von Alleinerziehenden S3 SGB-II- und AsylbLG-Empfänger/-innen S4 Arbeitslose S5 Kinder (unter 15 Jahren) in Mindestsicherung S6 Mindestsicherung im Alter S7 Schulabschlüsse (Anteil RS, HS und oHS; bes. Gebietsabschluss)							hoch < -5,85 mittel -5,85 bis +5,85 niedrig +5,85 bis +8,77 sehr niedrig > +8,77	D1 Kinder mit Migrationshintergrund 2017-2020 D2 Kinder von Alleinerziehenden 2017-2020 D3 SGB-II- und AsylbLG Empfänger/-innen 2017-2020 D4 Arbeitslose 2017-2020 D5 Kinder in Mindestsicherung 2017-2020 D6 Mindestsicherung im Alter 2017-2020	positiv < -3,18 stabil -3,18 bis +3,18 negativ > +3,18	Dynamiksumme							
			S1	S2	S3	S4	S5	S6	S7					D1	D2	D3	D4	D5	D6	
			51,1%	20,9%	10,4%	3,6%	17,6%	9,4%	41,5%					Statussumme	2,4%	-0,7%	-0,1%	0,4%	-0,5%	0,5%
			19,8%	8,6%	10,3%	2,8%	14,7%	8,3%	18,7%						6,0%	3,9%	5,4%	1,3%	6,1%	3,6%
Poppenbüttel	067 012	1.149	-1,85	-0,76	-1,02	-1,29	-1,19	-0,49	0,00	-6,61	-0,03	0,74	-0,04	-1,95	-1,03	1,27	-1,04			
Poppenbüttel	067 013	1.099	-0,33	0,06	-0,68	-0,41	-0,83	-0,97	-1,84	-5,00	-1,21	-0,19	0,21	1,13	0,36	-0,16	0,14			
Poppenbüttel	067 014	2.339	-0,12	0,28	-0,67	-0,62	-0,57	-0,91	-0,05	-2,67	0,07	-0,57	-0,18	-0,60	-0,81	0,06	-2,03			
Poppenbüttel	067 015	1.815	-0,59	-1,25	-0,75	-0,83	-0,83	-0,97	-1,17	-6,40	-0,24	0,66	0,35	0,23	0,61	-0,25	1,35			
Hummelsbüttel	068 001	1.064	-1,01	-1,23	0,37	3,03	-1,05	0,10	-0,72	-0,51	-3,82	1,20	-0,98	2,71	-5,07	0,23	-5,73			
Hummelsbüttel	068 002	2.712	1,22	1,48	0,54	0,90	1,36	0,15	-0,01	5,65	0,79	0,66	-0,05	1,51	0,31	-0,16	3,05			
Hummelsbüttel	068 003	3.097	1,20	-0,38	0,72	0,76	1,07	0,16	0,32	3,85	1,85	-1,94	1,12	1,21	2,19	0,26	4,69			
Hummelsbüttel	068 004	2.278	-0,11	0,19	0,16	-0,23	-0,07	-0,55	0,51	-0,11	-0,48	0,76	-1,06	-1,12	-0,91	-0,33	-3,14			
Hummelsbüttel	068 005	1.462	0,13	0,21	-0,32	0,02	-0,37	-0,30	0,39	-0,25	0,14	-0,68	-0,42	0,08	-0,96	0,12	-1,72			
Hummelsbüttel	068 006	2.089	-0,94	-0,79	-0,62	-0,69	-0,76	-0,65	-1,18	-5,63	-0,19	0,02	0,21	0,23	0,13	0,62	1,01			
Hummelsbüttel	068 007	2.797	0,65	0,72	0,40	0,66	0,74	-0,02	0,53	3,69	0,04	-0,03	0,14	0,90	0,85	-0,19	1,72			
Hummelsbüttel	068 008	2.372	-0,96	-0,54	-0,60	-0,65	-0,40	-0,84	-0,69	-4,69	0,20	-0,29	0,18	0,15	0,72	-0,08	0,89			
Hummelsbüttel	068 009	667	-0,87	-0,97	-0,87	-1,08	-1,05	-1,02	-1,15	-7,01	0,60	-0,75	0,10	-0,90	0,24	-0,28	-0,98			
Lemsahl-Mellingstedt	069 001	3.564	-1,14	-0,95	-0,83	-1,11	-0,92	-0,97	-1,10	-7,03	-0,74	0,35	-1,23	-0,60	-0,09	-0,47	-2,78			
Lemsahl-Mellingstedt	069 002	3.392	-1,02	-1,14	-0,75	-1,08	-0,83	-1,01	-1,31	-7,15	0,84	0,58	0,30	-0,15	0,65	-0,02	2,20			
Duvenstedt	070 001	2.514	-1,43	-0,97	-0,83	-1,04	-0,84	-1,01	-1,06	-7,20	0,20	1,05	0,14	-0,07	0,46	-0,08	1,70			
Duvenstedt	070 002	3.546	-0,77	-0,67	-0,11	-0,41	-0,09	-0,78	-0,58	-3,41	0,30	-1,55	0,26	0,53	0,49	-0,11	-0,07			
Wohldorf-Ohlstedt	071 001	799	-1,60	-1,02	-0,86	-1,08	-1,01	-1,07	-1,33	-7,97	-0,39	-0,93	-0,12	-0,60	-0,20	-0,16	-2,41			
Wohldorf-Ohlstedt	071 002	1.923	-1,36	-1,05	-0,94	-1,19	-1,09	-1,07	-1,43	-8,13	-0,09	0,17	0,05	-0,30	0,19	-0,08	-0,06			
Wohldorf-Ohlstedt	071 003	1.927	-1,27	-1,46	-0,75	-0,87	-0,90	-1,04	-1,17	-7,45	0,49	-0,50	0,01	0,08	-0,02	-0,19	-0,13			
Bergstedt	072 001	2.892	-0,60	-1,33	0,38	-0,30	-0,20	-0,83	-0,58	-3,47	-0,13	0,02	0,06	-0,07	-0,75	-0,08	-0,95			
Bergstedt	072 002	1.952	-1,29	-0,85	-0,78	-0,97	-0,77	-0,99	-1,21	-6,85	0,30	0,33	-0,11	-0,22	-0,07	-0,02	0,21			

*Gebietsstand: 31.12.2020

**Stand: 31.12.2020

Stadtteil*	Stat. Gebiet*	Indikator Mittelwert SD	Bev. S1 Kinder mit Migrationshintergrund ** S2 Kinder von Alleinerziehenden S3 SGB-II- und AsylbLG-Empfänger/-innen S4 Arbeitslose S5 Kinder (unter 15 Jahren) in Mindestsicherung S6 Mindestsicherung im Alter S7 Schulabschlüsse (Anteil RS, HS und oHS; bes. Gebietsabschluss)							hoch < -5,85 mittel -5,85 bis +5,85 niedrig +5,85 bis +8,77 sehr niedrig > +8,77	D1 Kinder mit Migrationshintergrund 2017-2020 D2 Kinder von Alleinerziehenden 2017-2020 D3 SGB-II- und AsylbLG Empfänger/-innen 2017-2020 D4 Arbeitslose 2017-2020 D5 Kinder in Mindestsicherung 2017-2020 D6 Mindestsicherung im Alter 2017-2020						Dynamiksumme
			S1	S2	S3	S4	S5	S6	S7		D1	D2	D3	D4	D5	D6	
			51,1%	20,9%	10,4%	3,6%	17,6%	9,4%	41,5%		2,4%	-0,7%	-0,1%	0,4%	-0,5%	0,5%	
			19,8%	8,6%	10,3%	2,8%	14,7%	8,3%	18,7%		6,0%	3,9%	5,4%	1,3%	6,1%	3,6%	
Bergstedt	072 003	355	-1,64	0,28	-0,77	-0,34	-1,19	-0,44	-1,25	-5,35	-1,26	-0,26	-0,14	0,00	0,08	-0,44	-2,03
Bergstedt	072 004	1.715	-0,83	-1,54	0,07	-0,23	0,19	-0,70	-0,14	-3,19	-0,43	-0,01	0,16	0,23	0,32	0,31	0,59
Bergstedt	072 005	2.082	-1,58	-1,18	-0,81	-0,97	-1,01	-1,00	-1,25	-7,81	0,35	0,97	0,15	-0,22	0,34	0,01	1,60
Bergstedt	072 006	1.802	-1,10	0,93	-0,69	-0,65	-0,82	-0,94	-0,23	-3,50	-0,18	0,25	-0,27	-0,07	-0,93	0,01	-1,19
Volkssdorf	073 001	2.076	-1,37	0,57	-0,54	-0,62	-0,83	-0,77	-0,75	-4,31	0,70	-0,14	-0,20	-0,30	0,01	0,09	0,18
Volkssdorf	073 002	311	-1,46	-0,91	-0,92	-0,90	-1,19	-0,99	-0,69	-7,07	-0,08	0,46	0,01	0,15	0,08	-0,16	0,46
Volkssdorf	073 003	2.612	-1,11	-0,90	-0,47	-0,87	-0,64	-0,99	-0,89	-5,88	-0,16	0,35	0,06	-0,52	0,74	0,06	0,53
Volkssdorf	073 004	1.240	-1,68	-0,91	-0,99	-1,29	-1,15	-1,13	-1,53	-8,70	0,01	0,87	0,05	-0,45	0,18	-0,14	0,51
Volkssdorf	073 005	2.938	-1,54	-1,30	-0,91	-1,08	-1,08	-1,07	-1,26	-8,23	0,09	-0,32	0,08	0,08	0,23	-0,11	0,05
Volkssdorf	073 006	418	-1,46	-1,14	-0,85	-1,15	-0,97	-1,01	-1,66	-8,23	-0,36	2,15	0,24	-0,30	0,62	-0,16	2,19
Volkssdorf	073 007	1.892	-1,34	-0,66	-0,94	-1,01	-1,10	-1,04	-1,47	-7,56	-1,18	0,92	0,04	0,15	0,31	0,01	0,25
Volkssdorf	073 008	2.624	-0,32	1,37	0,21	0,09	0,69	-0,13	-0,15	1,76	-0,29	-0,52	-0,20	0,38	0,28	-0,02	-0,38
Volkssdorf	073 009	391	1,46	-2,01	5,15	0,30	0,39	-0,39	-0,44	4,46	10,23	-1,68	11,82	3,08	3,92	0,62	27,99
Volkssdorf	073 010	2.975	-1,38	-1,26	-0,76	-0,76	-0,90	-0,88	-0,60	-6,54	-0,69	-0,55	-0,32	0,15	0,06	-0,08	-1,42
Volkssdorf	073 012	3.167	-1,66	-1,14	-0,93	-1,15	-1,11	-0,97	-1,39	-8,34	-0,16	-0,91	0,09	-0,22	0,23	-0,11	-1,08
Rahlstedt	074 001	1.828	-0,89	0,10	-0,46	-0,44	-0,41	-0,96	-0,18	-3,24	0,52	2,13	0,18	-0,15	0,28	-0,14	2,82
Rahlstedt	074 002	2.312	-1,23	-1,60	-0,81	-0,94	-0,94	-1,02	-1,61	-8,14	-0,24	-0,11	0,13	0,23	0,09	-0,05	0,05
Rahlstedt	074 003	2.749	-0,03	-0,71	-0,49	-0,48	-0,45	-0,54	0,01	-2,68	0,32	0,66	0,23	0,15	0,24	0,09	1,69
Rahlstedt	074 004	395	1,93	-1,46	-0,47	-0,94	-1,11	-1,13	0,00	-3,18	-0,89	1,87	-13,54	-0,90	-0,35	-7,16	-20,98
Rahlstedt	074 005	2.249	0,03	-0,69	-0,58	-0,41	-0,84	-0,52	-0,01	-3,02	-0,26	0,17	-0,45	-0,45	-1,18	-0,02	-2,19
Rahlstedt	074 006	2.921	0,80	0,20	0,15	0,27	0,61	-0,21	0,41	2,24	0,70	-0,29	0,36	0,30	0,62	0,12	1,82
Rahlstedt	074 007	1.449	-0,87	-1,38	-0,70	-0,87	-0,47	-0,97	-0,44	-5,70	0,72	-0,70	0,18	-0,22	0,74	-0,25	0,47

*Gebietsstand: 31.12.2020

**Stand: 31.12.2020

Stadtteil*	Stat. Gebiet*	Indikator Mittelwert SD	Bev. S1 Kinder mit Migrationshintergrund ** S2 Kinder von Alleinerziehenden S3 SGB-II- und AsylbLG-Empfänger/-innen S4 Arbeitslose S5 Kinder (unter 15 Jahren) in Mindestsicherung S6 Mindestsicherung im Alter S7 Schulabschlüsse (Anteil RS, HS und oHS; bes. Gebietsabschluss)							hoch < -5,85 mittel -5,85 bis +5,85 niedrig +5,85 bis +8,77 sehr niedrig > +8,77			D1 Kinder mit Migrationshintergrund 2017-2020 D2 Kinder von Alleinerziehenden 2017-2020 D3 SGB-II- und AsylbLG Empfänger/-innen 2017-2020 D4 Arbeitslose 2017-2020 D5 Kinder in Mindestsicherung 2017-2020 D6 Mindestsicherung im Alter 2017-2020						positiv < -3,18 stabil -3,18 bis +3,18 negativ > +3,18
			S1	S2	S3	S4	S5	S6	S7	D1	D2	D3	D4	D5	D6	Dynamiksumme			
			51,1%	20,9%	10,4%	3,6%	17,6%	9,4%	41,5%	2,4%	-0,7%	-0,1%	0,4%	-0,5%	0,5%				
			19,8%	8,6%	10,3%	2,8%	14,7%	8,3%	18,7%	6,0%	3,9%	5,4%	1,3%	6,1%	3,6%				
Rahlstedt	074 008	2.079	-0,96	0,41	-0,52	-0,73	-0,39	-1,01	-0,61	-3,80	-0,53	-0,19	0,00	-0,52	-0,37	-0,22	-1,82		
Rahlstedt	074 009	3.685	0,89	2,18	0,62	0,94	1,13	1,31	0,71	7,77	0,19	1,20	0,06	0,53	-0,10	0,60	2,47		
Rahlstedt	074 010	1.937	0,24	1,25	0,00	-0,16	0,53	-0,53	-0,21	1,12	-0,43	0,64	-0,21	-0,15	-0,42	0,12	-0,45		
Rahlstedt	074 011	2.905	-0,32	-0,05	-0,39	-0,09	-0,36	-0,35	-0,55	-2,11	0,17	0,28	0,03	0,23	-0,17	0,65	1,19		
Rahlstedt	074 012	3.901	0,40	0,27	-0,25	-0,44	-0,22	-0,49	0,52	-0,21	0,07	0,43	-0,50	-0,22	-0,20	-0,25	-0,67		
Rahlstedt	074 013	2.417	-0,95	-1,44	-0,73	-0,83	-1,04	-1,01	-0,61	-6,61	-0,04	-0,32	0,28	0,23	0,18	-0,28	0,05		
Rahlstedt	074 014	3.181	0,70	1,39	0,92	1,22	1,24	2,06	0,92	8,44	0,15	-0,73	-0,01	0,90	-0,04	0,62	0,91		
Rahlstedt	074 015	1.501	-0,69	-1,29	-0,49	-0,51	-0,73	-0,95	-1,00	-5,66	0,55	-1,70	0,53	0,45	0,95	-0,33	0,46		
Rahlstedt	074 016	4.743	-0,38	0,40	-0,39	-0,58	-0,31	-0,58	0,03	-1,82	-0,19	1,02	0,14	-0,07	0,16	0,03	1,08		
Rahlstedt	074 017	3.064	-0,74	-0,62	-0,52	-0,58	-0,49	-0,82	-0,47	-4,24	0,40	-0,24	0,17	0,15	0,01	-0,08	0,42		
Rahlstedt	074 018	2.711	-0,83	-0,60	-0,48	-0,51	-0,62	-0,47	-0,72	-4,22	0,22	0,87	0,09	-0,07	-0,38	0,37	1,10		
Rahlstedt	074 019	1.419	-0,45	0,12	-0,56	-0,69	-0,56	-0,83	-0,58	-3,55	0,60	2,97	0,14	-0,30	0,06	-0,22	3,27		
Rahlstedt	074 020	4.554	0,33	-0,48	0,33	0,09	0,49	0,04	-0,19	0,60	-0,08	0,33	-0,10	0,15	0,84	0,03	1,17		
Rahlstedt	074 021	6.807	0,13	1,53	0,17	0,09	0,55	0,06	0,23	2,76	0,30	0,38	-0,03	0,23	0,13	0,62	1,63		
Rahlstedt	074 022	1.361	0,53	0,00	0,16	0,62	0,83	-0,54	-0,56	1,05	0,32	-0,98	0,58	0,30	1,02	-0,11	1,13		
Rahlstedt	074 023	2.844	-1,15	-1,04	-0,78	-1,04	-0,90	-0,72	-0,72	-6,35	-0,18	-0,68	-0,06	-0,52	-0,15	0,31	-1,28		
Rahlstedt	074 024	2.657	0,66	1,77	1,15	1,72	1,31	1,38	1,77	9,75	-0,23	-0,03	-0,10	0,83	0,36	-0,05	0,77		
Rahlstedt	074 025	3.044	0,69	1,51	1,34	1,68	1,65	0,50	0,96	8,35	0,37	0,07	0,04	0,90	-0,50	0,15	1,03		
Rahlstedt	074 026	1.378	-0,68	-0,59	-0,51	-0,02	-0,58	-1,06	0,84	-2,60	-0,51	-0,98	-0,35	-0,90	-1,33	-0,25	-4,32		
Rahlstedt	074 027	1.970	-0,29	0,11	-0,62	-0,44	-0,67	-0,52	-0,60	-3,03	1,22	0,22	0,34	0,30	0,59	0,51	3,18		
Rahlstedt	074 028	1.264	0,91	-0,24	0,85	0,48	1,51	-0,31	0,91	4,11	-0,46	0,89	-0,10	0,68	0,32	-0,44	0,89		
Rahlstedt	074 029	1.523	-1,46	-0,93	-0,68	-0,69	-0,67	-1,04	-0,73	-6,19	-0,18	0,58	0,10	-0,52	0,72	-0,05	0,65		

*Gebietsstand: 31.12.2020

**Stand: 31.12.2020

Stadtteil*	Stat. Gebiet*	Indikator Mittelwert SD	Bev.							hoch < -5,85 mittel -5,85 bis +5,85 niedrig +5,85 bis +8,77 sehr niedrig > +8,77	D1 Kinder mit Migrationshintergrund 2017-2020 D2 Kinder von Alleinerziehenden 2017-2020 D3 SGB-II- und AsylbLG Empfänger/-innen 2017-2020 D4 Arbeitslose 2017-2020 D5 Kinder in Mindestsicherung 2017-2020 D6 Mindestsicherung im Alter 2017-2020						Dynamiksumme
			S1	S2	S3	S4	S5	S6	S7		D1	D2	D3	D4	D5	D6	
			51,1%	20,9%	10,4%	3,6%	17,6%	9,4%	41,5%		2,4%	-0,7%	-0,1%	0,4%	-0,5%	0,5%	
			19,8%	8,6%	10,3%	2,8%	14,7%	8,3%	18,7%		6,0%	3,9%	5,4%	1,3%	6,1%	3,6%	
Rahlstedt	074 030	2.198	-0,63	-0,37	-0,63	-0,55	-0,72	-0,66	-0,92	-4,48	0,32	-0,06	0,30	0,60	0,41	-0,36	1,21
Rahlstedt	074 031	2.531	-0,17	1,39	0,00	0,51	0,29	0,08	1,23	3,33	-0,06	-0,88	-0,42	0,30	-1,79	-0,47	-3,32
Rahlstedt	074 032	690	0,37	0,56	0,28	0,41	0,59	0,28	-0,08	2,42	0,92	0,69	-0,12	-0,37	-0,35	-0,92	-0,16
Rahlstedt	074 033	2.307	0,24	0,85	0,28	0,66	0,41	0,12	0,26	2,82	0,24	-1,22	0,08	1,13	-0,24	0,23	0,22
Rahlstedt	074 034	1.298	0,27	1,39	0,40	0,98	0,91	0,83	0,72	5,49	-0,16	-0,24	-0,07	1,66	-0,01	0,15	1,33
Rahlstedt	074 035	3.332	1,09	0,21	1,81	1,83	1,45	0,91	1,66	8,96	-0,88	-0,14	-0,96	0,23	-2,22	-0,30	-4,27
Rahlstedt	074 036	2.009	0,61	0,67	0,23	0,69	0,29	0,20	1,04	3,73	-1,09	-0,83	-0,57	0,30	-1,74	-0,05	-3,98
Rahlstedt	074 037	3.235	0,25	1,34	0,55	0,80	0,91	-0,03	0,38	4,20	0,24	0,66	0,11	0,45	0,41	0,37	2,24
Lohbrügge	075 002	4.881	0,70	-1,12	-0,62	-0,76	-0,77	-0,77	-0,31	-3,66	0,07	-0,29	0,19	0,08	0,31	-0,39	-0,03
Lohbrügge	075 003	3.424	1,18	-0,50	0,00	-0,02	0,29	-0,31	0,05	0,70	1,24	-1,27	0,62	0,60	1,07	-0,14	2,12
Lohbrügge	075 004	2.215	-0,06	-0,71	-0,87	-0,94	-1,04	-0,70	-0,37	-4,69	0,95	0,25	-0,01	0,00	-0,02	0,76	1,94
Lohbrügge	075 005	2.399	0,79	0,99	-0,06	0,27	0,56	0,25	0,02	2,81	-0,23	-0,42	-0,42	-0,90	-1,00	-0,22	-3,18
Lohbrügge	075 006	3.689	1,02	1,42	0,56	0,73	1,00	-0,07	0,37	5,02	-0,11	0,69	-0,19	-0,37	-0,12	-0,30	-0,41
Lohbrügge	075 007	2.342	0,28	0,69	-0,02	0,09	0,20	-0,01	-0,35	0,89	0,92	0,89	0,54	0,00	1,33	-0,16	3,53
Lohbrügge	075 008	2.084	0,60	2,46	0,60	0,90	1,00	0,49	1,01	7,06	-0,81	1,02	0,10	0,15	0,14	0,34	0,95
Lohbrügge	075 009	1.423	0,24	1,15	-0,06	0,02	-0,03	-0,21	1,09	2,19	0,17	0,20	-0,88	-0,30	-2,33	0,34	-2,80
Lohbrügge	075 010	1.776	-0,31	1,08	-0,19	-0,19	0,24	-0,49	0,07	0,21	0,24	-2,09	0,11	-0,22	0,36	-0,25	-1,85
Lohbrügge	075 011	1.728	0,57	-0,50	0,75	0,27	0,39	-0,24	-0,11	1,14	2,90	-2,11	2,09	1,21	1,27	-0,05	5,29
Lohbrügge	075 012	912	0,68	1,56	0,44	0,51	0,68	0,10	1,67	5,65	1,09	-0,78	0,71	1,66	0,98	-0,22	3,44
Lohbrügge	075 013	1.851	-0,36	0,89	-0,39	-0,41	-0,19	-0,87	0,70	-0,62	-0,81	2,02	0,17	0,15	0,57	-0,22	1,89
Lohbrügge	075 014	754	-0,88	-0,60	-0,37	-0,37	-0,58	-0,78	-0,66	-4,24	-0,56	-0,62	-0,32	-0,90	-0,60	-0,22	-3,22
Lohbrügge	075 015	2.347	-0,33	1,70	-0,10	-0,09	0,27	-0,53	0,36	1,29	0,44	0,28	0,03	0,15	0,29	0,17	1,37

*Gebietsstand: 31.12.2020

**Stand: 31.12.2020

Stadtteil*	Stat. Gebiet*	Indikator Mittelwert SD	Bev.							hoch < -5,85 mittel -5,85 bis +5,85 niedrig +5,85 bis +8,77 sehr niedrig > +8,77	D1 Kinder mit Migrationshintergrund 2017-2020 D2 Kinder von Alleinerziehenden 2017-2020 D3 SGB-II- und AsylbLG Empfänger/-innen 2017-2020 D4 Arbeitslose 2017-2020 D5 Kinder in Mindestsicherung 2017-2020 D6 Mindestsicherung im Alter 2017-2020						Dynamiksumme
			S1	S2	S3	S4	S5	S6	S7		D1	D2	D3	D4	D5	D6	
			51,1%	20,9%	10,4%	3,6%	17,6%	9,4%	41,5%		2,4%	-0,7%	-0,1%	0,4%	-0,5%	0,5%	
			19,8%	8,6%	10,3%	2,8%	14,7%	8,3%	18,7%		6,0%	3,9%	5,4%	1,3%	6,1%	3,6%	
Lohbrügge	075 016	2.137	0,06	0,11	-0,41	-0,55	-0,22	-0,91	0,13	-1,79	0,09	0,61	0,08	-0,52	-0,01	0,01	0,25
Lohbrügge	075 017	1.292	-0,47	-0,36	-0,29	-0,30	-0,06	-0,56	-0,95	-2,99	-0,03	-1,58	-0,20	-0,45	-0,48	0,17	-2,56
Lohbrügge	075 018	1.281	1,09	1,40	-0,07	0,05	0,43	-0,09	0,53	3,34	-0,59	-0,24	-0,07	0,08	-0,15	-0,11	-1,08
Lohbrügge	075 019	4.194	0,94	1,28	0,85	1,12	1,06	0,17	0,88	6,29	0,07	0,61	0,05	0,23	0,13	-0,11	0,98
Bergedorf	076 001	3.481	1,00	1,22	0,31	0,27	0,63	-0,24	1,30	4,49	-0,26	-0,47	-0,32	-0,30	-0,63	-0,33	-2,31
Bergedorf	076 002	1.979	1,79	0,04	1,80	1,86	2,00	1,96	1,65	11,11	-0,31	-0,39	-0,95	0,15	-0,81	-1,06	-3,37
Bergedorf	076 003	1.643	0,47	-0,76	0,40	0,09	0,50	-0,06	0,54	1,18	0,11	1,48	0,99	0,68	1,27	0,74	5,26
Bergedorf	076 004	2.716	0,47	1,43	0,38	0,76	1,19	1,07	1,42	6,73	0,01	-0,68	-0,88	-0,22	-0,35	0,99	-1,14
Bergedorf	076 005	1.301	-0,84	0,40	-0,39	-0,26	-0,40	-0,75	-1,46	-3,70	0,87	-0,96	0,18	0,15	0,36	0,23	0,84
Bergedorf	076 007	2.358	-1,12	-0,25	-0,67	-0,73	-0,79	-0,89	-0,79	-5,23	-1,09	0,71	-0,06	-0,37	-0,19	-0,14	-1,14
Bergedorf	076 008	1.859	-1,45	-0,73	-0,91	-1,04	-1,10	-1,11	-0,95	-7,29	-0,61	0,07	-0,05	-0,37	0,01	-0,08	-1,03
Bergedorf	076 010	3.969	-1,14	-1,24	-0,68	-0,87	-0,82	-0,94	-0,07	-5,76	-0,23	-0,75	0,15	-0,22	0,23	-0,16	-0,99
Bergedorf	076 011	1.464	-0,12	1,93	0,23	0,48	0,34	-0,58	1,55	3,83	0,42	-0,78	-0,23	-1,12	-2,68	-0,30	-4,69
Bergedorf	076 012	3.607	0,65	-1,02	0,47	-0,12	0,34	0,55	-0,16	0,70	-0,73	-0,01	-0,75	-1,12	-0,60	0,29	-2,92
Bergedorf	076 013	3.551	0,55	0,32	0,98	0,73	1,32	-0,06	0,87	4,70	0,80	-0,11	0,01	0,00	0,64	-0,42	0,93
Bergedorf	076 014	1.641	-0,11	0,54	0,03	0,27	0,47	-0,20	-0,20	0,79	0,49	-2,53	0,29	0,15	1,25	-0,02	-0,37
Bergedorf	076 015	1.043	-1,62	-0,48	-0,77	-0,80	-0,87	-0,99	-1,71	-7,24	0,67	-1,19	0,21	0,30	0,44	-0,05	0,39
Bergedorf	076 016	1.180	-1,47	0,42	-0,72	-0,55	-0,89	-0,53	-1,11	-4,84	-0,28	1,41	0,08	0,08	0,42	-0,08	1,63
Bergedorf	076 017	1.545	-1,06	0,11	-0,42	-0,58	-0,42	-0,82	-0,05	-3,25	1,34	-1,29	-0,08	-0,67	-0,14	-0,39	-1,23
Bergedorf	076 018	1.431	-0,17	-0,40	-0,06	-0,02	-0,18	-0,33	0,06	-1,10	0,49	-1,16	0,10	-0,97	-0,27	0,40	-1,42
Bergedorf	076 024	1.323	-0,40	-1,30	-0,75	-0,62	-0,66	-1,08	-0,49	-5,30	0,77	-0,44	0,16	0,45	0,72	-0,02	1,64
Curslack	077 001	4.079	-0,25	-1,07	0,25	-0,44	0,04	-0,94	0,48	-1,93	0,30	-0,03	-0,38	-1,12	-0,98	-0,70	-2,91

*Gebietsstand: 31.12.2020

**Stand: 31.12.2020

Stadtteil*	Stat. Gebiet*	Indikator Mittelwert SD	Bev. S1 Kinder mit Migrationshintergrund ** S2 Kinder von Alleinerziehenden S3 SGB-II- und AsylbLG-Empfänger/-innen S4 Arbeitslose S5 Kinder (unter 15 Jahren) in Mindestsicherung S6 Mindestsicherung im Alter S7 Schulabschlüsse (Anteil RS, HS und oHS; bes. Gebietsabschluss)							hoch < -5,85 mittel -5,85 bis +5,85 niedrig +5,85 bis +8,77 sehr niedrig > +8,77	D1 Kinder mit Migrationshintergrund 2017-2020 D2 Kinder von Alleinerziehenden 2017-2020 D3 SGB-II- und AsylbLG Empfänger/-innen 2017-2020 D4 Arbeitslose 2017-2020 D5 Kinder in Mindestsicherung 2017-2020 D6 Mindestsicherung im Alter 2017-2020						Dynamiksumme
			S1	S2	S3	S4	S5	S6	S7		D1	D2	D3	D4	D5	D6	
			51,1%	20,9%	10,4%	3,6%	17,6%	9,4%	41,5%		2,4%	-0,7%	-0,1%	0,4%	-0,5%	0,5%	
			19,8%	8,6%	10,3%	2,8%	14,7%	8,3%	18,7%		6,0%	3,9%	5,4%	1,3%	6,1%	3,6%	
Altengamme	078 001	2.362	-1,72	-0,47	-0,74	-0,83	-0,85	-1,02	0,08	-5,55	-0,13	-0,44	-0,01	0,08	-0,12	-0,14	-0,76
Neuengamme	079 001	2.248	-1,58	-0,47	-0,55	-0,62	-0,66	-0,94	-0,18	-5,00	0,09	0,97	0,10	-0,37	-0,15	-0,16	0,47
Neuengamme	079 002	1.463	-1,90	-0,61	-0,70	-1,01	-0,85	-0,93	0,39	-5,61	-0,73	0,10	0,21	-0,07	0,09	0,03	-0,36
Kirchwerder	080 001	3.713	-1,76	-1,11	-0,86	-1,11	-0,96	-0,90	-0,57	-7,28	-0,61	-0,37	0,04	-0,22	0,29	0,03	-0,83
Kirchwerder	080 002	1.822	-1,99	-0,40	-0,87	-1,11	-0,96	-1,10	0,36	-6,08	-0,54	-0,60	0,12	-0,37	0,32	-0,14	-1,21
Kirchwerder	080 003	2.984	-1,00	-0,64	0,05	-0,41	-0,22	-0,99	1,19	-2,01	0,49	-0,96	0,14	-0,15	-0,60	-0,36	-1,44
Kirchwerder	080 004	1.699	-1,72	-1,24	-0,81	-0,94	-0,92	-0,90	0,35	-6,17	0,47	0,43	0,18	0,00	0,49	-0,14	1,44
Ochsenwerder	081 001	3.008	-1,23	-0,93	-0,76	-0,94	-0,89	-0,99	0,71	-5,02	0,15	-0,91	0,00	-0,60	0,18	-0,30	-1,47
Reitbrook	082 001	522	-1,83	-1,81	-0,77	-0,87	-0,75	-0,95	-0,44	-7,42	-0,21	-0,65	0,22	0,38	0,46	0,29	0,48
Allermöhe	083 001	306	-0,40	1,97	-0,38	-0,44	0,04	-0,95	0,00	-0,16	2,39	4,59	1,17	1,13	3,08	0,29	12,64
Allermöhe	083 003	1.086	-0,77	-0,35	-0,71	-0,90	-0,72	-1,02	0,70	-3,77	0,12	0,17	0,32	-0,22	0,75	-0,16	0,98
Billwerder	084 001	1.243	-1,33	-0,40	-0,66	-1,01	-0,39	-0,62	-0,66	-5,08	-0,16	-0,57	-0,02	-0,82	0,95	0,01	-0,62
Billwerder	084 002	1.754	2,16	-1,97	5,22	4,31	4,20	2,38	2,51	18,80	-0,74	-1,58	-2,36	11,42	0,37	-4,04	3,07
Moorfleet	085 001	1.186	-0,88	-0,96	0,14	-0,16	0,62	0,44	0,53	-0,26	-0,01	-0,68	0,46	-0,07	2,88	0,79	3,38
Tatenberg	086 001	564	-1,84	-1,07	-0,89	-1,01	-1,19	-1,13	-0,14	-7,27	-0,11	0,38	0,01	-0,30	0,08	-0,14	-0,08
Spadenland	087 001	539	-1,89	-1,57	-0,85	-1,01	-0,97	-0,84	-0,25	-7,38	0,32	-2,37	0,00	0,08	0,34	0,06	-1,57
Neuallermöhe	107 001	1.831	1,53	0,13	0,10	-0,12	0,06	1,89	0,35	3,94	-0,61	0,84	-0,60	0,45	-0,60	-1,48	-2,00
Neuallermöhe	107 002	922	1,72	1,28	1,06	1,22	1,20	4,11	-0,80	9,80	-0,41	2,74	-0,14	-0,07	-0,02	0,51	2,61
Neuallermöhe	107 003	1.231	1,39	-0,59	-0,61	-0,80	-0,62	0,02	-0,86	-2,08	-0,38	0,46	-0,47	-0,67	-0,57	0,45	-1,18
Neuallermöhe	107 004	1.346	1,68	1,24	1,61	1,44	1,80	2,37	1,10	11,23	-0,08	0,94	-0,82	0,53	-0,96	-0,22	-0,60
Neuallermöhe	107 005	2.200	1,94	0,79	0,95	0,73	1,18	2,16	0,52	8,26	0,09	0,76	-0,16	0,75	-0,35	-3,23	-2,13
Neuallermöhe	107 006	2.451	1,53	0,87	0,72	0,62	1,06	2,12	0,15	7,07	0,54	-0,65	0,11	0,45	0,41	0,29	1,14

*Gebietsstand: 31.12.2020

**Stand: 31.12.2020

Stadtteil*	Stat. Gebiet*	Indikator Mittelwert SD	Bev.							hoch < -5,85 mittel -5,85 bis +5,85 niedrig +5,85 bis +8,77 sehr niedrig > +8,77	D1 Kinder mit Migrationshintergrund 2017-2020 D2 Kinder von Alleinerziehenden 2017-2020 D3 SGB-II- und AsylbLG Empfänger/-innen 2017-2020 D4 Arbeitslose 2017-2020 D5 Kinder in Mindestsicherung 2017-2020 D6 Mindestsicherung im Alter 2017-2020						Dynamiksumme
			S1	S2	S3	S4	S5	S6	S7		D1	D2	D3	D4	D5	D6	
			51,1%	20,9%	10,4%	3,6%	17,6%	9,4%	41,5%		2,4%	-0,7%	-0,1%	0,4%	-0,5%	0,5%	
			19,8%	8,6%	10,3%	2,8%	14,7%	8,3%	18,7%		6,0%	3,9%	5,4%	1,3%	6,1%	3,6%	
Neuallermöhe	107 007	585	1,13	-0,05	0,08	-0,02	-0,17	0,25	0,46	1,67	0,50	0,28	-0,28	0,38	-0,58	0,40	0,70
Neuallermöhe	107 008	1.626	1,76	1,49	1,87	1,58	1,80	4,11	1,30	13,91	-0,23	0,97	-0,67	0,08	-0,58	-0,47	-0,91
Neuallermöhe	107 009	1.688	1,64	-1,58	-0,79	-1,11	-0,99	-0,15	-1,03	-4,02	0,47	0,38	0,17	-0,45	0,42	-1,17	-0,18
Neuallermöhe	107 010	1.715	1,72	0,41	1,99	0,98	1,82	1,76	1,29	9,97	0,25	-0,19	-0,81	-1,42	0,31	0,37	-1,49
Neuallermöhe	107 011	747	-0,35	-1,52	-0,92	-1,15	-1,19	-1,13	-0,52	-6,79	-1,88	-0,65	-0,03	-0,15	0,08	-0,33	-2,96
Neuallermöhe	107 012	1.783	1,33	2,32	0,54	0,76	1,10	0,57	0,82	7,44	-0,03	0,33	-0,78	-1,20	-0,96	-0,70	-3,34
Neuallermöhe	107 013	2.522	1,63	1,44	0,63	0,37	0,93	1,07	0,16	6,23	0,01	0,10	0,01	-0,37	0,18	-1,15	-1,23
Neuallermöhe	107 014	1.195	0,37	-0,39	-0,32	-0,48	-0,19	-0,85	0,53	-1,33	-0,09	0,43	-0,03	-0,82	0,46	0,12	0,05
Neuallermöhe	107 015	1.669	0,59	-1,24	-0,68	-0,87	-0,73	-1,01	-0,44	-4,38	-0,44	-0,16	0,05	-0,15	0,28	-0,28	-0,71
Harburg	088 001	2.096	1,63	1,03	0,49	0,80	1,14	1,25	0,67	7,00	0,97	0,46	-0,46	0,45	-1,23	0,90	1,10
Harburg	088 002	1.799	0,48	-0,89	-0,45	-0,62	-0,24	0,63	1,41	0,32	-1,76	0,28	-1,71	-1,35	-0,12	-1,06	-5,72
Harburg	088 003	709	1,98	-1,67	2,45	0,20	-0,07	0,46	2,24	5,59	-1,01	0,69	-3,45	-0,22	-0,17	-3,96	-8,12
Harburg	088 004	3.252	1,17	0,76	0,11	0,13	0,43	0,34	0,76	3,70	-0,13	0,20	-0,11	-0,15	-0,30	-0,44	-0,93
Harburg	088 005	2.557	2,14	0,76	0,64	0,94	2,27	1,10	1,51	9,37	0,30	-0,11	0,18	1,13	-0,48	0,68	1,70
Harburg	088 006	2.809	1,63	0,29	0,41	0,55	1,08	0,21	1,48	5,65	0,17	0,58	0,08	-0,07	0,01	-0,28	0,50
Harburg	088 007	3.480	1,15	0,54	0,39	0,48	0,79	0,51	1,03	4,89	-0,56	1,02	0,11	0,23	-0,78	0,15	0,17
Harburg	088 008	2.125	1,62	0,24	1,15	1,26	1,69	0,72	1,62	8,29	0,01	0,15	0,33	0,08	0,51	-0,84	0,23
Harburg	088 009	5.620	1,93	1,01	1,75	2,07	2,24	2,02	2,09	13,11	0,15	-1,01	-0,03	1,21	-0,20	0,88	0,99
Harburg	088 010	1.532	1,54	1,06	0,77	1,29	1,23	1,35	0,90	8,14	-0,06	0,07	-0,49	0,08	-0,20	-0,42	-1,03
Neuland	089 001	530	-0,06	-0,26	0,05	0,48	0,22	-0,79	1,09	0,72	0,75	0,25	0,94	3,01	0,46	0,65	6,06
Neuland	089 002	452	-0,40	-0,01	-0,46	-0,55	-0,50	-0,90	0,30	-2,52	-0,19	0,66	0,45	-0,22	0,65	-0,39	0,96
Neuland	089 003	653	1,82	-1,86	4,21	1,61	1,72	-0,32	1,60	8,79	-0,33	0,02	0,82	0,68	-2,00	-0,19	-1,00

*Gebietsstand: 31.12.2020

**Stand: 31.12.2020

Stadtteil*	Stat. Gebiet*	Indikator Mittelwert SD	Bev. S1 Kinder mit Migrationshintergrund ** S2 Kinder von Alleinerziehenden S3 SGB-II- und AsylbLG-Empfänger/-innen S4 Arbeitslose S5 Kinder (unter 15 Jahren) in Mindestsicherung S6 Mindestsicherung im Alter S7 Schulabschlüsse (Anteil RS, HS und oHS; bes. Gebietsabschluss)							hoch < -5,85 mittel -5,85 bis +5,85 niedrig +5,85 bis +8,77 sehr niedrig > +8,77			D1 Kinder mit Migrationshintergrund 2017-2020 D2 Kinder von Alleinerziehenden 2017-2020 D3 SGB-II- und AsylbLG Empfänger/-innen 2017-2020 D4 Arbeitslose 2017-2020 D5 Kinder in Mindestsicherung 2017-2020 D6 Mindestsicherung im Alter 2017-2020						positiv < -3,18 stabil -3,18 bis +3,18 negativ > +3,18
			S1	S2	S3	S4	S5	S6	S7	D1	D2	D3	D4	D5	D6	Dynamiksumme			
			51,1%	20,9%	10,4%	3,6%	17,6%	9,4%	41,5%	2,4%	-0,7%	-0,1%	0,4%	-0,5%	0,5%				
			19,8%	8,6%	10,3%	2,8%	14,7%	8,3%	18,7%	6,0%	3,9%	5,4%	1,3%	6,1%	3,6%				
Wilstorf	091 001	2.323	1,09	-0,15	0,65	1,40	1,34	-0,13	1,47	5,67	0,11	0,64	0,35	1,58	0,64	0,29	3,60		
Wilstorf	091 002	3.352	1,33	0,14	0,88	0,80	1,69	-0,06	1,59	6,37	0,77	-0,93	0,47	0,00	1,07	0,15	1,53		
Wilstorf	091 003	2.288	1,56	0,05	0,69	1,01	0,88	0,03	0,82	5,04	0,74	-1,83	0,18	0,98	-0,48	0,40	-0,02		
Wilstorf	091 004	1.982	0,06	0,14	-0,45	-0,55	-0,28	-0,55	0,09	-1,54	0,27	0,64	-0,06	-0,37	-0,15	0,34	0,66		
Wilstorf	091 005	1.369	0,16	-0,97	-0,01	0,16	0,00	-0,90	-0,34	-1,91	0,17	-0,83	0,13	0,00	-0,27	0,20	-0,60		
Wilstorf	091 006	2.599	0,71	0,93	0,13	0,30	0,62	-0,65	0,61	2,66	-0,24	-0,80	-0,03	-0,07	-0,57	-0,39	-2,11		
Wilstorf	091 007	3.547	1,69	-0,30	0,66	0,73	0,91	-0,21	1,47	4,95	0,70	0,02	0,21	0,75	0,42	-0,16	1,95		
Rönneburg	092 001	3.453	0,50	-0,90	0,43	-0,12	0,12	-0,82	-0,22	-1,00	1,72	-0,62	1,56	0,83	1,00	0,26	4,74		
Langenbek	093 001	4.022	0,13	0,14	-0,36	-0,62	-0,17	-0,71	-0,11	-1,69	0,89	0,04	0,16	-0,45	0,46	-0,22	0,88		
Sinstorf	094 001	2.283	1,12	-0,28	1,05	0,76	0,97	-0,42	0,71	3,92	-0,11	-0,73	0,09	0,15	-0,53	-0,05	-1,18		
Sinstorf	094 002	1.948	0,78	-1,79	0,55	0,09	0,40	-1,00	0,94	-0,03	0,22	-0,01	0,07	0,45	0,47	-0,22	0,99		
Marmstorf	095 001	3.505	0,55	0,25	-0,10	-0,16	0,23	-0,53	0,07	0,30	0,17	0,15	0,35	0,30	0,29	-0,08	1,19		
Marmstorf	095 002	919	-0,84	-1,02	-0,71	-0,69	-0,60	-0,94	-1,69	-6,48	1,22	-1,29	0,43	0,83	1,15	0,12	2,45		
Marmstorf	095 003	1.080	-0,73	-0,82	-0,75	-1,01	-0,99	-0,99	-0,97	-6,26	0,37	-0,06	0,05	-0,30	-0,05	0,01	0,01		
Marmstorf	095 004	2.023	0,03	-0,78	-0,48	-0,62	-0,34	-0,87	-0,78	-3,84	1,52	-0,24	0,01	0,08	0,24	0,01	1,62		
Marmstorf	095 005	1.505	-0,16	-0,42	-0,65	-0,76	-0,87	-0,89	-1,60	-5,34	1,99	0,48	0,24	-0,22	0,08	-0,05	2,51		
Eißenendorf	096 001	3.505	0,82	0,47	0,14	0,41	0,56	-0,30	0,61	2,71	0,94	-1,27	-0,17	0,08	-0,42	-0,25	-1,08		
Eißenendorf	096 002	2.944	0,97	0,07	0,16	0,44	0,39	0,04	0,46	2,54	0,79	-0,32	-0,20	0,38	-0,22	-0,39	0,04		
Eißenendorf	096 003	2.034	0,33	-0,97	-0,23	-0,55	0,00	-0,85	-0,13	-2,40	0,20	-0,11	0,16	0,23	0,29	-0,30	0,48		
Eißenendorf	096 004	2.318	1,38	1,40	0,77	1,15	1,02	1,35	1,63	8,71	0,37	-1,09	-0,15	0,30	-0,90	0,60	-0,86		
Eißenendorf	096 005	2.509	0,89	0,13	0,38	0,94	0,53	-0,43	1,27	3,71	0,12	-1,22	0,31	0,75	-1,06	0,26	-0,84		
Eißenendorf	096 006	4.279	-0,20	-0,76	-0,38	-0,65	-0,34	-0,83	-0,49	-3,66	0,15	-1,24	0,14	-0,45	0,01	-0,11	-1,49		

*Gebietsstand: 31.12.2020

**Stand: 31.12.2020

Stadtteil*	Stat. Gebiet*	Indikator Mittelwert SD	Bev. S1 Kinder mit Migrationshintergrund ** S2 Kinder von Alleinerziehenden S3 SGB-II- und AsylbLG-Empfänger/-innen S4 Arbeitslose S5 Kinder (unter 15 Jahren) in Mindestsicherung S6 Mindestsicherung im Alter S7 Schulabschlüsse (Anteil RS, HS und oHS; bes. Gebietsabschluss)							hoch < -5,85 mittel -5,85 bis +5,85 niedrig +5,85 bis +8,77 sehr niedrig > +8,77			D1 Kinder mit Migrationshintergrund 2017-2020 D2 Kinder von Alleinerziehenden 2017-2020 D3 SGB-II- und AsylbLG Empfänger/-innen 2017-2020 D4 Arbeitslose 2017-2020 D5 Kinder in Mindestsicherung 2017-2020 D6 Mindestsicherung im Alter 2017-2020						positiv < -3,18 stabil -3,18 bis +3,18 negativ > +3,18
			S1	S2	S3	S4	S5	S6	S7	Status-summe	D1	D2	D3	D4	D5	D6	Dynamik-summe		
			51,1%	20,9%	10,4%	3,6%	17,6%	9,4%	41,5%		2,4%	-0,7%	-0,1%	0,4%	-0,5%	0,5%			
			19,8%	8,6%	10,3%	2,8%	14,7%	8,3%	18,7%		6,0%	3,9%	5,4%	1,3%	6,1%	3,6%			
Eißendorf	096 007	1.718	0,36	-0,97	-0,39	-0,30	-0,36	-0,54	-0,62	-2,82	0,67	-1,52	0,40	0,08	0,70	-0,30	0,03		
Eißendorf	096 008	756	1,49	0,48	0,62	1,19	1,02	-0,14	0,56	5,21	-0,28	-0,26	-1,08	-0,67	-1,03	-0,47	-3,79		
Eißendorf	096 009	2.195	0,21	-0,12	-0,24	-0,34	-0,10	-0,76	0,13	-1,22	-0,84	0,28	-0,21	-0,45	-0,47	-0,08	-1,77		
Eißendorf	096 010	2.605	0,22	-0,73	-0,28	-0,48	-0,07	-0,87	-0,80	-3,02	0,79	0,40	0,21	-0,52	0,52	-0,19	1,21		
Heimfeld	097 001	1.178	0,69	-0,91	1,13	1,47	1,17	-0,58	1,14	4,11	-0,08	0,53	0,32	2,33	0,01	-0,22	2,90		
Heimfeld	097 003	1.323	1,73	0,67	1,76	2,18	2,44	1,14	1,91	11,83	-0,81	-0,19	0,32	1,05	1,66	-0,30	1,73		
Heimfeld	097 005	1.630	-0,12	-1,47	-0,71	-0,69	-0,96	-0,85	-0,85	-5,64	0,99	0,76	-0,08	-0,67	-0,24	0,23	1,00		
Heimfeld	097 006	2.344	-0,55	-0,65	-0,46	-0,51	-0,63	-0,73	-0,33	-3,87	0,25	-1,16	0,10	-0,90	0,01	-0,05	-1,75		
Heimfeld	097 007	2.751	1,46	1,33	0,54	0,80	0,97	1,26	1,35	7,72	0,09	1,15	-0,30	0,38	-0,53	0,43	1,21		
Heimfeld	097 008	2.972	0,62	0,08	-0,30	-0,30	-0,21	0,51	0,40	0,80	0,12	0,71	0,18	-0,45	0,77	1,27	2,61		
Heimfeld	097 009	2.692	1,23	0,67	0,52	0,69	1,12	1,19	1,79	7,21	-0,31	-0,83	-0,11	0,23	-0,38	1,72	0,31		
Heimfeld	097 010	4.100	0,91	0,29	-0,02	-0,05	0,04	0,03	0,16	1,37	0,50	0,38	-0,14	0,15	-0,35	-0,22	0,33		
Heimfeld	097 011	3.177	0,62	0,29	0,02	-0,02	0,40	-0,38	0,55	1,48	0,37	-1,19	-0,40	-0,15	-1,39	-0,11	-2,87		
Moorburg	098 002	524	-1,49	1,79	-0,07	-0,41	-0,13	-0,48	0,46	-0,32	0,45	3,03	0,22	0,08	0,39	-1,06	3,11		
Hausbruch	100 001	406	1,32	-1,76	-0,61	-1,15	-0,88	-1,13	0,00	-4,21	0,70	-0,14	0,70	0,00	0,84	-0,14	1,97		
Hausbruch	100 002	2.699	0,95	0,00	-0,18	-0,12	0,13	-0,60	-0,06	0,12	-0,33	0,74	0,20	1,05	0,01	-0,53	1,15		
Hausbruch	100 004	3.788	1,71	0,96	1,69	2,85	1,83	1,09	1,18	11,32	-0,33	0,30	-0,60	0,98	-1,08	-0,81	-1,53		
Hausbruch	100 005	1.805	0,72	-0,52	-0,10	0,02	-0,04	-0,85	0,67	-0,10	0,92	0,69	0,36	-0,22	0,95	-0,19	2,50		
Hausbruch	100 006	846	0,03	-1,28	-0,27	-0,16	0,00	-1,01	0,11	-2,58	-0,74	-0,50	0,38	0,83	0,54	0,01	0,51		
Hausbruch	100 007	4.137	1,60	1,21	0,65	1,22	1,17	0,96	1,15	7,96	-0,53	0,51	-0,07	0,53	-0,32	-0,56	-0,44		
Hausbruch	100 008	683	1,34	0,14	0,72	1,72	0,80	-0,46	1,27	5,54	0,97	-3,27	-0,04	1,43	-0,71	-0,14	-1,76		
Hausbruch	100 009	2.005	-0,51	-1,10	-0,81	-1,01	-1,15	-0,96	-0,44	-5,98	0,62	0,12	0,24	0,15	-0,05	-0,25	0,83		

*Gebietsstand: 31.12.2020

**Stand: 31.12.2020

Stadtteil*	Stat. Gebiet*	Indikator Mittelwert SD	Bev.							hoch < -5,85	D1 Kinder mit Migrationshintergrund 2017-2020						positiv < -3,18
			S1	S2	S3	S4	S5	S6	S7		D1	D2	D3	D4	D5	D6	
			51,1%	20,9%	10,4%	3,6%	17,6%	9,4%	41,5%		2,4%	-0,7%	-0,1%	0,4%	-0,5%	0,5%	
			19,8%	8,6%	10,3%	2,8%	14,7%	8,3%	18,7%		6,0%	3,9%	5,4%	1,3%	6,1%	3,6%	
			S1 Kinder mit Migrationshintergrund							D1 Kinder mit Migrationshintergrund 2017-2020						positiv	
			S2 Kinder von Alleinerziehenden							D2 Kinder von Alleinerziehenden 2017-2020						< -3,18	
			S3 SGB-II- und AsylbLG-Empfänger/-innen							D3 SGB-II- und AsylbLG Empfänger/-innen 2017-2020						stabil	
			S4 Arbeitslose							D4 Arbeitslose 2017-2020						-3,18 bis +3,18	
			S5 Kinder (unter 15 Jahren) in Mindestsicherung							D5 Kinder in Mindestsicherung 2017-2020						negativ	
			S6 Mindestsicherung im Alter							D6 Mindestsicherung im Alter 2017-2020						> +3,18	
			S7 Schulabschlüsse (Anteil RS, HS und oHS; bes. Gebietsabschluss)							D6 Mindestsicherung im Alter 2017-2020							
										sehr niedrig > +8,77							
										Status-summe						Dynamik-summe	
Hausbruch	100 010	413	-0,24	-0,76	-0,66	-0,48	-0,75	-1,13	0,00	-4,02	0,55	1,95	0,21	0,60	1,15	-0,39	4,07
Neugraben-Fischbek	101 003	928	2,40	-1,23	7,26	5,94	4,00	4,91	3,13	26,41	-0,59	1,15	-0,12	10,07	1,61	-9,86	2,25
Neugraben-Fischbek	101 004	2.037	0,65	-0,33	0,44	0,62	0,20	2,84	0,77	5,19	-2,34	0,04	-0,76	-0,22	-0,22	-1,29	-4,79
Neugraben-Fischbek	101 005	2.545	0,52	-1,58	-0,53	-0,69	-0,52	-0,79	0,33	-3,26	-0,21	-0,24	0,41	-0,22	0,98	0,37	1,09
Neugraben-Fischbek	101 006	1.770	1,27	-0,21	0,27	0,37	0,60	0,05	0,22	2,59	-0,11	-0,03	-0,02	0,53	0,46	0,15	0,96
Neugraben-Fischbek	101 007	2.903	1,41	0,84	0,80	1,26	0,78	0,60	1,21	6,89	-0,18	0,43	-0,09	0,53	0,03	0,48	1,20
Neugraben-Fischbek	101 009	3.098	1,35	1,92	1,16	1,83	1,28	1,29	1,25	10,07	-0,33	0,40	-0,19	0,08	-0,17	-0,56	-0,77
Neugraben-Fischbek	101 010	4.717	0,30	-0,67	-0,21	-0,16	-0,33	-0,71	-0,13	-1,91	1,39	-0,96	-0,02	-0,37	-0,52	0,15	-0,34
Neugraben-Fischbek	101 011	2.244	1,28	-0,36	0,52	0,55	1,16	-0,32	1,08	3,91	0,50	0,38	0,02	-0,45	-0,01	0,31	0,76
Neugraben-Fischbek	101 012	1.683	0,85	-0,45	0,07	0,48	0,57	-0,65	0,50	1,37	0,79	1,23	-0,21	-0,22	-0,19	0,12	1,51
Neugraben-Fischbek	101 013	2.948	1,30	1,72	0,77	1,44	1,30	1,12	1,17	8,81	0,04	1,15	-0,04	0,30	0,39	-0,19	1,65
Neugraben-Fischbek	101 014	3.375	-0,18	-0,05	-0,18	-0,30	0,19	-0,68	-0,23	-1,43	0,07	0,94	0,05	-0,45	0,34	-0,22	0,74
Neugraben-Fischbek	101 016	3.480	-0,65	-0,69	-0,55	-0,62	-0,50	-0,93	-0,60	-4,55	0,69	-0,60	0,25	0,00	0,69	-0,05	0,98
Francop	102 001	711	-1,68	-0,37	-0,71	-0,69	-0,71	-1,04	-0,08	-5,28	0,70	-0,03	-0,09	0,38	0,08	-0,78	0,26
Neuenfelde	103 001	870	0,67	-1,09	1,46	0,20	0,36	-1,13	1,35	1,81	-0,88	1,71	-0,55	-3,00	-2,18	-0,89	-5,79
Neuenfelde	103 002	2.002	1,43	-0,17	1,30	1,47	1,26	-0,48	1,29	6,10	-0,36	-0,47	0,61	0,23	-0,17	-0,67	-0,83
Neuenfelde	103 003	1.142	-0,91	-0,88	-0,50	-0,55	-0,39	-0,67	0,65	-3,25	-0,28	-0,29	0,01	0,30	-0,07	-0,02	-0,35
Neuenfelde	103 004	869	-0,15	-1,03	-0,51	-0,65	-0,72	-0,99	0,46	-3,60	0,65	0,71	-0,32	-2,02	-0,38	-0,33	-1,69
Cranz	104 001	843	0,61	0,22	0,15	0,13	0,40	-0,58	0,46	1,39	0,82	0,82	0,32	-0,45	0,36	-0,16	1,70

*Gebietsstand: 31.12.2020

**Stand: 31.12.2020