

# ALSTER

MAGAZIN

LOCAL PEOPLE  
& LIFESTYLE

**JETZT**  
UNSEREN  
NEWSLETTER  
BESTELLEN  
[www.alster-aktuell.de](http://www.alster-aktuell.de)

GEHT GAR  
**NICHT**

IMMER HÄUFIGER  
SORGEN JUGENDLICHE IN  
WINTERHUDE FÜR ÄRGER

**ALSTER**  
MEDAILLEN

GLÜCKWUNSCH: NRV  
OLYMPIC TEAM HOLT  
SILBER & BRONZE

# MARIE'S neues Glück

SCHICKSALSSCHLAG HAARAUSSFALL: DAS HARVESTEHUDER MODEL MARIE AMIERE  
HAT ES ERLEBT UND MÖCHTE FRAUEN MUT MACHEN

# Das riginal 4x in Hamburg

@FED | @KOL | @HKW | @BKW

## DER NEUE CLS



Der neue CLS vereint sinnliche Formensprache mit kompromissloser Sportlichkeit zu einem Meisterwerk an modernem Luxus.  
Erfahren Sie mehr auf [www.mercedes-benz-hamburg-luebeck.de/cls](http://www.mercedes-benz-hamburg-luebeck.de/cls)

Anbieter: Mercedes-Benz AG, Mercedesstraße 120, 70372 Stuttgart  
Niederlassung Hamburg · FED: Friedrich-Ebert-Damm 115 · KOL: Kollastraße 171  
HKW: Heidenkampsweg 96 · Transporter- & Van Center: BKW: Bornkampsweg 146  
Tel. 040 6941-1010 · [www.mercedes-benz-hamburg-luebeck.de](http://www.mercedes-benz-hamburg-luebeck.de)

# PERSPEKTIV WECHSEL

VON WOLFGANG E. BUSS



Wir alle können das aktuelle politische Geschehen und die entsprechenden Protagonisten aus verschiedenen Blickwinkeln betrachten. Schauen wir aus parteiinterner Perspektive, geht es fast immer darum, Mandate zu erringen und zu gewinnen. Man möchte an die Sonnenplätze von Macht und Einfluss. Oder auch nur an ein kleines Einkommen und manchmal möchte man auch etwas verändern. Dafür wird hart gestritten und gekämpft.

Wir können allerdings auch einmal aus neurowissenschaftlicher Sicht, also mit dem Blick der Gehirnforscher, auf die Akteure schauen. Aktuell beschäftigen sich Gedächtnisforscher mit Olaf Scholz. Er gilt vielen – das höre ich auch aus dem inneren Zirkel der SPD – als brillanter Denker mit exzellentem Gedächtnis. Doch die Interessierten müssen plötzlich beobachten: Der Mann hat in gewissen Phasen fatale Aussetzer. Ganze Gesprächsinhalte – wie mit dem Warburg-Banker Christian Olearius zum Beispiel – sind ihm abhandengekommen. Ähnliche Fälle traten auf im Zusammenhang mit dem milliardenschweren Wirecard-Skandal, der in einem Untersuchungsausschuss aufgearbeitet werden sollte. Auch hier offenbarte der Finanzminister überraschende Gedächtnislücken. Immer, wenn es wichtig wurde, fehlten ihm Zusammenhänge. Würde der Neurowissenschaftler bereits eine frühe Demenz diagnostizieren? Wären diese Gedächtnislücken allerdings nur erschwirrt, „dann“ so sagen mir die Gehirnforscher, „sind wir raus“. In so einem Fall müssten die Wählerinnen und Wähler entscheiden, ob sie diesen Mann zum Bundeskanzler machen wollen.

Politik kann aber auch aus religionspsychologischer Sicht betrachtet werden. Religiöse Eiferer zeichnen sich bis heute dadurch aus, sich extrem auf einen Glaubensinhalt festzulegen. Sie glauben zum Beispiel an einen Gott, für dessen Existenz es keinen einzigen Beweis gibt. Trotzdem gehen sie dafür bis in den Tod. Die moderne Neurobiologie und Hirnforschung konnte das beschriebene Phänomen noch nicht final beantworten. Sicher ist, Religionen und ihre Götter entstehen im menschlichen Gehirn. Hier mischt sich in unterschiedlichen Hirnregionen der kognitive Verstand mit Glauben und Hoffen zu einem speziellen Hormon- und Botenstoff-Cocktail. Der kann Kraft verleihen und ebenso Schreckliches auslösen – selbst Religionskriege. Dieser Hormon-Cocktail macht muslimische Männer zu Taliban, die die Welt in ein Kalifat wandeln wollen, um diese dann vor Frauen und allem sonstigen Übel zu retten. Versuche, Demokratie und Toleranz in ihre Hirne hinein zu bomben, sind bekanntlich gescheitert. Aktuell bomben sie alleine weiter für eine bessere Welt – für wen?

Gibt es auch hierzulande Eiferer? Kämpfer gegen das Böse? Ja, beispielsweise Klimaaktivisten. Sie bekämpfen Klimaleugner und sind beseelt von der Idee, als Deutsche nicht nur die Menschheit, sondern den ganzen Planeten retten zu können. Das kommt einem bekannt vor: „Am Deutschen Wesen soll die Welt genesen!“ Die hübsche Luisa Neubauer ist so eine Eiferin. Ihr Glaube, in 15 Jahren mit dem exakten 1,5-Grad-Ziel die Welt retten zu können, lässt religiöse Kräfte wachsen. Ihre breite Anhängerschaft reagiert zunehmend feindlich gegenüber Andersdenkenden. Wer nicht jeden Waldbrand als Zeichen der Klimakatastrophe anerkennt, wird zum Feind. Für das globale Klima brauchen wir aber keine „Feinde“ – weltweit benötigen wir siebeneinhalb Milliarden „Freunde“, die mitmachen.

Und das ist das Vertrackte: Die Aggressivität des Gutgemeinten schafft unnötige Feinde, die die Verwirklichung des gut Gemeinten verhindern werden.

Schreiben Sie mir auf [Facebook.de/alstermagazin](https://www.facebook.de/alstermagazin) und [w.buss@alster-net.de](mailto:w.buss@alster-net.de)

## Lampen und Schirme Stilleuchten Götzl



Fasanenweg 2, 22145 HH, Tel. 644 85 79  
[www.stilleuchten-goetzl.de](http://www.stilleuchten-goetzl.de)  
Mo-Fr 9-18 Uhr • Sa 9-14 Uhr



## ORIENTTEPPICH P&M

Ihr Spezialist rund um den Teppich

über  
**25**  
Jahre  
Erfahrung

- Teppich Verkauf
- Teppich Wäscherei
- Teppich Reparaturen
- Teppich Reinigung
- Abholung- u. Bringservice  
kostenlos Hamburg & Umgebung

**Orientteppich P&M**  
Winsener Straße 69  
21077 Hamburg-Harburg  
Tel. 040 / 30 777 125  
info@orientteppich-pm.com  
www.orientteppich-pm.de

Öffnungszeiten: Mo.-Fr. 09:30 bis 19:30  
Sa. 10:00 bis 18:00

Wir freuen uns auf Ihren Besuch.



Ferienhäuser  
auf Sylt

5-Sterne Ferienhäuser in exponierten Lagen  
[www.traumhaussylt.de](http://www.traumhaussylt.de) Tel.: 040 53 69 40 06

## Alster-Textilpflege

Der Schneider - Der Wäscher - Der Reiniger

### Unsere Leistungen

- Änderungsschneiderei
- Spezialreiniger
- Brautkleider
- Mangel/Wäscherei
- Hemden-Service
- Gardinen • Vorhänge
- Polsterbezüge
- Bettdecken • Kopfkissen
- Matratzenbezüge
- Lederreinigung
- Teppichreinigung

### Anzug, Kostüm

freitags je **10,-€**

**Öffnungszeiten:**  
Mo.-Fr. 8.00-19.00 Uhr,  
Sa. 8.00-15.00 Uhr  
**Sierichstraße 30**  
22301 Hamburg  
Tel. 040-279 42 48

# INHALT

August 2021

## Magazin

3 Kolumne

6 **Neues aus der City:** von neuen Namen und Beauty-Tipps

8 **News:** über einen Umzug und einen **Ausflugstipp**

10 **Mutiger Schritt:** Das Model **Marie Amière** spricht über ein oft verschwiegenes Leiden und möchte Betroffenen Kraft geben

12 **Ärger in Winterhude:** Stress mit Jugendlichen im Stadtteil

14 **Wir können uns wieder treffen** – Modetipps für frau an der Alster

16 **Medaillenregen:** Segler:innen des NRV Olympic Teams erfolgreich

18 **Ausgezeichnet:** eine Winterhuderin setzt sich für Kinder in Indien ein und wurde dafür gerade belohnt

24 **Wirtschaftsgipfel:** die EuroMinds, oder die Suche nach Antworten auf neue Herausforderungen der Zeit

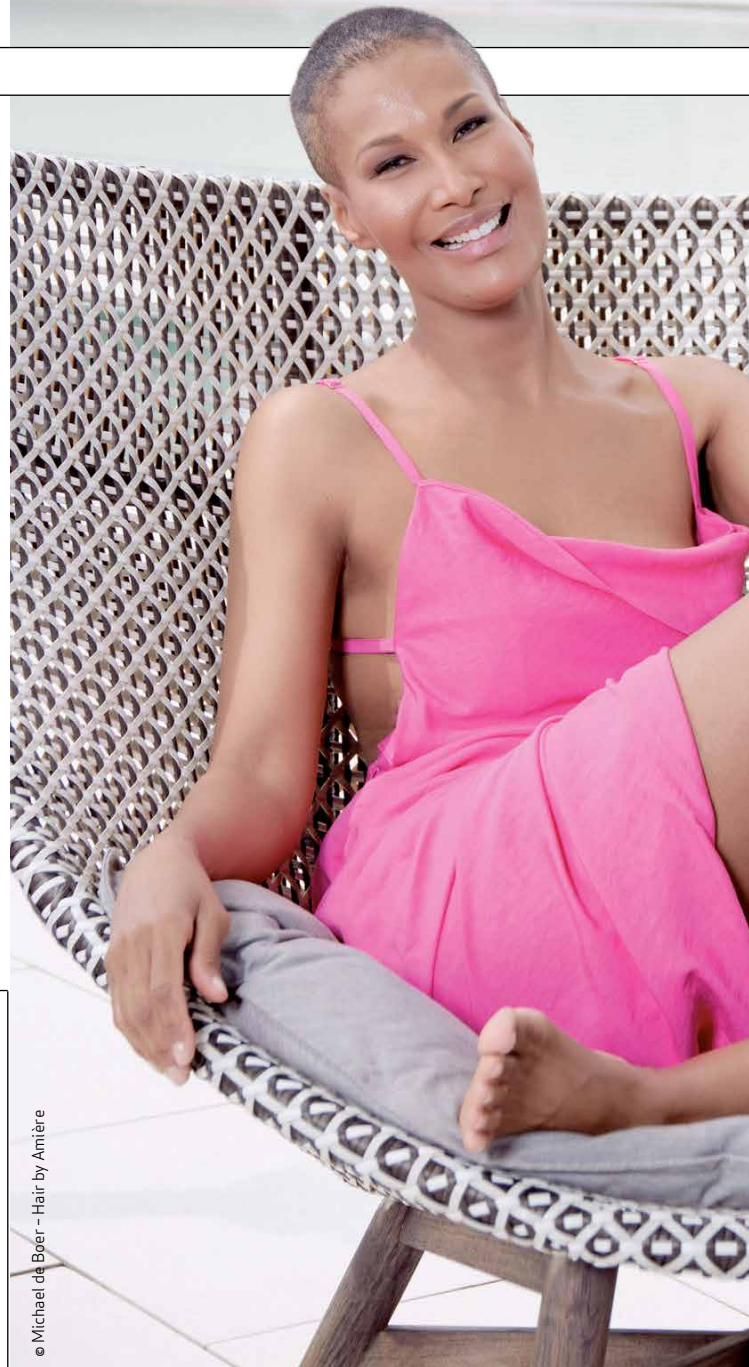

© Michael de Boer - Hair by Amière

# Stille Nacht...

## GAUMFIT<sup>®</sup>

gegen das Schnarchen

Nur 3 x 10 Minuten  
Training pro Tag  
(Nachts hat man nichts  
im Mund oder in der Nase!)

[www.gaumfit.de](http://www.gaumfit.de)

Tel.: 040 - 66 16 60

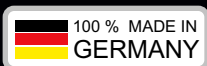

22 **Kinotipp:** wir haben uns **JE SUIS KARL** angesehen

34 **Gesellschaftliche Highlights** der Stadt

## Service

23 **Gesundheit:** Über Ernährung und Zähne

24 **Besser hören & sehen:** die richtige Brille für Sport

26 **Bauen & renovieren:** Neues zum Heizungseinbau

29 **Immobilien:** aktuelle Fälle zur Rechtsprechung

32 **Auto:** tolle Angebote auf dem Auto Forum Hamburg

32 **Kleinanzeigen/Impressum**

# 22

**KINOTIPP**  
Geguckt und für gut  
befunden: der Film  
**JE SUIS KARL**



# 10

Hat eine spannende Geschichte:  
Marie Amière aus Harvestehude

**Alster - Umzüge**  
erstklassig  
zu günstigen Preisen

040  
www. **29 12 12** .de

**Umzüge & Lagerungen**

Umzüge • Einlagerung • Seniorenzüge  
Haushaltsauflösungen • Montage • Beratung  
Telefon: 040 - 29 12 12  
info@alster-umzuege.de • www.alster-umzuege.de

**SPIELE SELBST ENTWICKELN  
HERBSTKURSE FÜR KINDER**

Online und Präsenz: Python, KODU, Minecraft uvm.

Jetzt den Frühbucher-  
rabatt sichern!

040 / 611 98 575 | Eilbektal 15  
www.logiscool.com/de

**logiscool**  
Create. Code. Enjoy.

**Einbau-SCHRÄNKE**  
auch für Dachschrägen  
Direkt vom Hersteller  
**JEDES Maß**

Hamburg - Poppenbütteler Bogen 29  
www.interhansa.de - 040-606895-0  
**Große AUSSTELLUNG**

**14**

In Pastell an der Alster, das kommt gut!

© Marc Cain und Aigner

**KINGSGARD REINIGUNG**

**Kingsgard  
Reinigung**

**2 Hosen  
special € 8,99**

**1 Hemd  
waschen &  
bügeln € 1,60**

Rothenbaumchaussee 78  
20148 Hamburg  
Eppendorfer Landstr. 98  
20249 Hamburg  
Tel.: 040 - 450 608 23  
**Öffnungszeiten:**  
Mo. - Fr.: 8.00 - 18.00 Uhr  
Sa: 8.00 - 16.00 Uhr



© Markus Nass

Aus Kiddo Kat wurde Annie Chops und die gibt es am 06.10. live vor Max Mutzke im Mojo Club. Am 20.08. kommt das neue Album raus.



## Neuer Name neues Album

**Annie Chops** bringt am 20. August ihr neues Album raus: „**Level Up**“. Bekannt geworden ist die Wahl-Hamburgerin durch ihre Liveversion des Prince-Klassikers „Kiss“ mit Heidi Joubert in einer Frankfurter S-Bahn, das weltweit über 100 Millionen Mal geklickt wurde. 2016 war das. Anschließend ging sie auf Supporttours sowie auf ihre eigene Headline-Tour und sang auf Festivals und in TV-Shows. **Damals noch unter dem Künstlernamen Kiddo Kat**, doch Annie ist erwachsen geworden und möchte das nächste Level mit einem neuen Namen begehen. Auf vielfältige Weise, in ihrer Musik vermischt sie Elemente aus RnB, Soul, Hip Hop und Pop, so dass ihre soulige Stimme gut zur Geltung kommt. Ihre neue Bandbreite ist in den beiden Singleauskopplungen „Paradise“ und „In Flagranti“ schon zu hören - mal langsamer und einfühlsam, mal laut und frech. Das Album wird abwechslungsreich. Schon bald gibt es Annie auch wieder live zu sehen und zu hören: am 6. Oktober im Vorprogramm von Max Mutzke im Mojo Club. Mehr Infos zur Künstlerin und ihrem neuen Album sowie zu all ihren Terminen gibt es auf [www.annie-chops.com](http://www.annie-chops.com)



Die Multi-Textilpflege hat drei Dependancen an der Alster - hier die Filiale am Rothenbaum.

## Kompetent und freundlich

„Sauberkeit ist unsere Welt“ lautet seit über 25 Jahren das Motto der **Multi Textilpflege** mit Dependancen im Mühlenkamp 59, in der Eppendorfer Landstraße 98 und Rothenbaumchaussee 78. „Bei uns wird Hygiene großgeschrieben und wir gehen mit der Zeit. Modernste, umweltfreundliche Techniken sorgen für nachhaltige, schonende und effiziente Textilpflege. So verwenden wir biologisch abbaubare Produkte und verfügen u.a. über Filter in der Reinigungsmaschine für Mikroplastik“, erklärt Inhaber Markus Kurth. Gemeinsam mit seinem freundlichen und kompetenten Team bietet er viele Serviceleistungen an, so ist es selbstverständlich, dass bei Oberhemden keine Nadeln im Stoff befestigt werden. Außerdem gibt es häufig Angebote, seien es welche für Hosen oder Hemden. Mehr Infos zu den drei Geschäften und die der aktuellen Situation angepassten Öffnungszeiten gibt es auf [www.multi-textilpflege.de](http://www.multi-textilpflege.de)

## Tipp: „Back to Logiscool“-Party

Die digitale Kompetenz für unser Leben und das unserer Kinder wird immer wichtiger. **Logiscool**, eine Programmierschule für Kinder und Jugendliche, möchte Heranwachsende fit machen für die digitale Arbeitswelt von morgen. Vor kurzem startete Logiscool in die Herbst-Saison - ab sofort können Eltern ihre 6- bis 18-jährigen Kinder wieder für eine ganze Reihe an Herbstkursen (5 Monate) oder Herbstcamps (5 Tage) anmelden. Das gesamte Angebot gibt's auf [www.logiscool.com/de](http://www.logiscool.com/de). Tipp für Neugierige: Auf der „**Back to Logiscool**“-Party am **15. & 22. August** kann im Eilbektal 15 in Camps und Kursen reingeschnuppert, knifflige Rätsel gelöst oder kleine Roboter und Drohnen gesteuert werden. Anmeldung erforderlich: **Tel. 040 611 98 575** oder [hello.eilbek@logiscool.com](mailto:hello.eilbek@logiscool.com).

## Sommer**rabatt!**

**Tucano**, Boschstr. 2 in Bahrenfeld, präsentiert auf 3.000 qm Fläche hochwertige und frostfeste Pflanzgefäße - neben klassischem Terracotta und fein glasiertem Steinzeug auch moderne, leichte Gefäße. Aktuell gibt es einen Sommer**rabatt** von **20-60 % auf ausgesuchte Ware!** Infos: **Tel. 040 85 50 83 86** und [www.tucano.de](http://www.tucano.de)



© Tucano

ERFAHRUNGSBERICHT  
VON JULIA CARSTENSEN, ALSTER MAGAZIN

# Hautverjüngung mit Eigenblut!

In den vergangenen Monaten durfte ich das Plasma Lift, auch PRGF oder Vampir-Lifting genannt, in der Praxis von Dr. Susanne Steinkraus kennenlernen.

Ich habe drei Behandlungen jeweils im Abstand von sechs Wochen durchführen lassen. Eine davon mit dem zusätzlichen Microneedling.

Das Vampir-Lifting ist eine tolle und vor allem natürliche Alternative zu Botox und Hyaluron. Es werden nur körpereigene Wirkstoffe, also patienteneigenes Blut verwendet, das injizierte Plasma wirkt verjüngend und regenerierend auf die Hautstruktur.

Das Plasma-Lift gibt der Haut Volumen und Spannkraft zurück. Kleine Knitterfältchen verschwinden und man bekommt eine sehr natürliche Gesichtsfarbe.

In den nächsten Tagen sieht man schon viel erholter und gesünder aus und es wirkt noch Wochen nach bis es das Endergebnis erreicht.

**Mein Fazit: Diese Behandlung hat mich wirklich zu 1000% überzeugt. Es ist zwar ein bisschen unangenehm, aber dafür ist der Effekt sensationell und anhaltend.**

Mehr Infos unter **Tel. 040 797 251 05** und auf **www.steinkraus-skin.de**



Um bei der Behandlung körpereigenes Blut verwenden zu können, wird es vorher zentrifugiert.

Fotos: Susanne Steinkraus Skin Treatment



Vielfältige Beautyexpertin: Dr. med. Susanne Steinkraus, die unter anderem das Plasma-Lift anbietet.

## TAPAS SATT

Genießen Sie unsere spanischen Spezialitäten.  
Alle Tapas unserer Speisekarte inkl. Vorspeisenvariation.

# PRO PERSON 17,90

1. August bis 30. September 2021 | Montag bis Freitag | 12 - 16 Uhr  
Saseler Chaussee 101 - 22393 Hamburg - Tel.: 040 / 380 76 165  
[www.la-madera.de](http://www.la-madera.de)

**• Einbruchschutz • Schlüsseldienst • Alarm- und Schließanlagen uvm. • Beratung bei Ihnen zu Hause • Montagefestpreise in ganz Hamburg • Sofortdienst**  
HH-Niendorf, Vogt-Cordes-Damm 10c ☎ 46 46 22  
Volksdorf ☎ 6 03 03 90  
[www.kappler-einbruchschutz.de](http://www.kappler-einbruchschutz.de)

**KEINBRUCH** SICHERN SIE IHR ZEHNTAUŠEND  
WIRTSCHAFTS-EINBRUCH.DE

Unser Betrieb ist im Adressennachweis von Errichter-  
unternehmen für Überfall- und Einbruchmeldelanlagen  
des Landeskriminalamtes Hamburg aufgenommen.

## Kingsgard Reinigung

---

### Oberhemd gewaschen

**€ 1,20**

---

### 2 Hosen gereinigt

**€ 7,99**

**Mühlenkamp 59  
22303 Hamburg**

**Tel.: 040 - 751 19 330**  
**Öffnungszeiten:**  
Mo. - Fr.: 8.00 - 18.00 Uhr  
Sa: 9.00 - 16.00 Uhr



Schulze Outdoor-Living plant seine Zukunft – mit mehr Platz für Topseller wie etwa die Serie Moments von Cane-line.

©Cane-line

## Noch mehr Raum für **exklusiven Lifestyle**

**Schulze Outdoor-Living** – einer der exklusivsten Fachhändler für Outdoor-Möbel – wird umziehen.

„Vor über 70 Jahren hat im Saseler Waldweg alles angefangen. In über drei Generationen konnten wir unser Familienunternehmen dort zu dem machen, was wir heute sind: einer der exklusivsten Fachhändler für Outdoor-Möbel im Norden. Nun stehen wichtige Veränderungen an. Nach dem Generationswechsel werden wir zum Januar 2023 an einen neuen Standort in der Nähe umziehen. Die Gründe sind vielschichtig. Der Outdoor-Living Markt, und mit ihm die Anforderungen der Kunden, hat sich in den letzten Jahren spürbar verändert. Klasse statt Masse ist heute mehr denn je das Motto. Dem möchten wir mit einem exklusiveren Sortiment an Outdoor-Möbeln, Sonnenschirmen, Accessoires und Grills begegnen. Reduce to the Max, wie wir gerne sagen. Ein anderer Punkt ist die Lage unseres Geschäfts hier in einem

reinen Wohn-Mischgebiet: für uns als Händler ist diese nicht immer ideal, es klemmt ein wenig an den Parkplätzen und den Lagerkapazitäten. An unserem neuen Standort (wird in Kürze verraten), kann ich Schulze Outdoor-Living mit unserem gesamten Team zukünftig so umsetzen, wie ich mir das immer gewünscht habe. Einerseits freuen wir uns auf unsere neue Aufgabe und das neue Konzept, andererseits fällt uns der Abschied aus dem Waldweg nach so vielen Jahren extrem schwer. Deshalb haben wir uns vorgenommen, jeden Tag, den wir noch hier sind, mit ganzem Herzen und hoffentlich gemeinsam mit Ihnen zu genießen“, Nadine Schulze-Klinger und das gesamte Team. Mehr Informationen gibt es unter **Tel. 040 601 2012** und auf **www.schulze-outdoorliving.de**

## Ausflugs-Tipp zu einem Herrenhaus

Unter dem Motto „**100 Jahre Denkmalschutzgesetz für Hamburg**“ findet vom **10. bis 12. September** der Tag des offenen Denkmals in Hamburg statt. Der bietet einmal im Jahr die Chance Hamburgs Baukultur auf besondere Art erleben (Infos: [www.denkmalstiftung.de](http://www.denkmalstiftung.de)). Bei Führungen, Rundgängen und kulturellen Veranstaltungen in normalerweise nicht öffentlich zugänglichen Baudenkmalern, erleben interessierte Hamburger das historische Flair der vielfältigen Hamburger Denkmallandschaft.

Denkmalpfleger, Architekten, Kunsthistoriker sowie Eigentümer und Initiativen, die sich um den Erhalt denkmalgeschützter Bauten kümmern, stellen Gebäude und aktuelle Projekte vor. Mehr als 150 Veranstaltungen gibt es in diesem Jahr. **Eine spannende gibt es in Wohldorf-Ohlstedt:** dort öffnet das 1714 erbaute Herrenhaus Wohldorf seine Pforten.

Mit dabei ist Verleger und Publizist Wolfgang E. Buss, der mit dem Hausherrn Günter Sawitsch seit Jahren befreundet ist und das Herrenhaus und dessen Geschichte gut kennt – mehr Infos dazu auf [www.alster-aktuell.de](http://www.alster-aktuell.de). **Wann: Sa. 11.09. um 14 Uhr, ca. 1 Std.**  
**Wo: Herrenhausallee 4. Wie: nur nach Anmeldung bis 03.09., möglich bei [petra.stieger@bkm.hamburg.de](mailto:petra.stieger@bkm.hamburg.de)**

Kann auf eine lange und spannende Geschichte verweisen: das Herrenhaus Wohldorf. Am 11. September kann man es besichtigen.



© Foto Archiv W.V.H.





JÜRGEN WEISS IMMOBILIEN

## Sie wollen Ihre Immobilie bestmöglich verkaufen? Wir kümmern uns um alles, was dazu notwendig ist – professionell und diskret.

- FUNDIERTE IMMOBILIENBEWERTUNG NACH NORMIERTEN BEWERTUNGSVERFAHREN
- OPTIMIERUNGSVORSCHLÄGE ZUR ERFOLGREICHEN VERMARKTUNG
- VERMITTLUNG VON HANDWERKERN, GÄRTNERN UND HOME STAGING EXPERTEN
- NEU: SENIOREN-SERVICE FÜR EIGENTÜMER (HILFE BEI ÄMTERN, UMZUG UND VERSORGERN SOWIE BEI DER SUCHE NACH SENIORENRESIDENZEN)
- PROFESSIONELLE FOTOAUFNAHMEN UND VIDEORUNDGANG
- MODERNE VIDEOPRODUKTION MIT MODERATION DURCH FELIX WEISS
- ERSTELLUNG VON DROHNENAUFNAHMEN
- ORGANISATION NOTWENDIGER DOKUMENTE FÜR DEN VERKAUF DER IMMOBILIE
- DIGITALE NACHZEICHNUNG DER GRUNDRISSE
- ERARBEITUNG EINES REPRÄSENTATIVEN EXPOSÉS
- ORGANISATION DES ENERGIEAUSWEISES
- DIREKTANSPRACHE UNSERER AKTUELLEN SUCHKUNDEN
- SCHAUFENSTERWERBUNG IN UNSEREN FILIALEN
- ONLINERWERBUNG AUF ALLEN RELEVANTEN IMMOBILIENPORTALEN
- TOP- PLATZIERUNG AUF UNSERER DREISPRACHIGEN HOMEPAGE
- SOCIAL MEDIA MARKETING AUF FACEBOOK, INSTAGRAM UND LINKEDIN
- ANZEIGEN IN HOCHWERTIGEN PRINTMEDIEN
- AUSSENWERBUNG AN IHREM OBJEKT
- DURCHFÜHRUNG VON EINZELBESICHTIGUNGEN
- BONITÄTSPRÜFUNG VON KAUFINTERESSENTEN
- FORMULIERUNG DER KAUFVERTRÄGE UND BEGLEITUNG BEIM NOTARTERMIN
- PERSÖNLICHE OBJEKTÜBERGABE MIT ÜBERGABEPROTOKOLL
- HILFE UND BERATUNG - AUCH NACH DEM VERKAUF



# Wenn Haare an der S

„Perücken geben Frauen das Gefühl von Schönheit, Sicherheit und Wellbeing zurück“, erklärt Marie Amière. Weil das Model aus Harvestehude keine gefunden hat, die zu ihrem Lifestyle passen, entwarf sie eine eigene Kollektion.

Trägt schon länger  
Perücken, seit  
kurzem – wie hier  
– die eigenen:  
Marie Amière.



# usfall eele nagt

Die Harvestehuderin **Marie Amière** ist gefragtes **Model und Moderatorin**. Man kennt sie von vielen Hochglanzbildern und Veranstaltungen auf dem sie ihr **strahlendes Lächeln** zeigt. Doch in ihr sah es eine Zeit lang **ganz anders** aus.

Ihr Leidensweg begann im Winter 2018. Plötzlich fielen ihr die Haare büschelweise aus. Ein Schock, denn ihr Körper ist ihr Kapital. Für ein Model ist dies besonders dramatisch, da es um die Existenz geht. Nicht einmal mehr Extensions kann sie befestigen und ihr bleibt nur noch der Griff zur Perücke. „Es war anstrengend, das zu verstecken, weil ich ja nicht wollte, dass es bei Shootings jemand mitbekommt“, erklärte das Model im Interview mit Gala.

Was für eine Odyssee, emotionalen Stress und Schmerzen sie durchmachen musste, kann man als nicht betroffene nur erahnen. Sie suchte Ärzte-, Heilpraktiker- und Kosmetikstudios auf. Nichts half. Marie Amière will den Grund für den Haarausfall wissen. Als sie einen Termin bei Spezialisten in Hamburg bekommt, „sagte gleich eingangs zu mir der Arzt, dass es in 80 Prozent ein Indiz für eine Krankheit ist und in 20 Prozent der Fälle finden sie nichts“, erinnert sich Amière im RTL-Interview. Die 44-jährige Moderatorin machte unter anderem eine Eigenbluttherapie, ließ sich in die Kopfhaut spritzen. Heute weiß sie, dass der Haarausfall seine Ursache wegen einer Stoffwechselkrankheit hat.

So sehr ihr Selbstbewusstsein anfangs auch unter ihrem Haarausfall gelitten hat – heute bewertet sie diese Erfahrung durchaus positiv und ist sogar dankbar dafür. „Es war ein Wake-up-Call. Ich liebe meinen Job und werde ihn auch weiter machen – aber in Zukunft mit ein bisschen mehr Ruhe und Sinnhaftigkeit“, erklärte sie.

Etwa 20 Prozent aller Frauen sind von Haarausfall betroffen. Und mit dem verlieren der Haare geht auch immer mehr Zuversicht und Selbstbewusstsein verloren. Gerade Frauen, sind gesunde und schöne Haare sehr wichtig und ein großer Teil ihrer weiblichen Identität.

Die Harvestehuderin hat sich nicht unterkriegen lassen. Durch ihr Schicksal und ihren Leidensweg entstand die Idee, Perücken herzustellen. Inzwischen ist aus der Idee das eigene Unternehmen „Hair by Amière“ mit großer Perückenkollektion geworden. „Wenn ich nur einer einzigen Frau helfen kann, weniger Scham und emotionalen Schmerz zu fühlen, ist mir das Lohn genug. Ich habe ja selbst erlebt, wie Haarausfall an der Seele nagt“, betont sie. Mit ihren stylischen Perücken gibt sie Betroffenen ein großes Stück Unbeschwertheit zurück. ns

**WOLFFHEIM**  **WOLFFHEIM**

Die 100% Experten für Wohnimmobilien



Eppendorfer Landstraße 32 · 20249 Hamburg  
Tel. 040 460 59 39 · [www.wolffheim.de](http://www.wolffheim.de) 



**LA MADERA**  
RESTAURANTE

**BRUNCH**

Wählen Sie aus unserem reichhaltigen Buffet, ... *soviel Sie wollen!*

inkl. Begrüßungs-Sekt oder frisch gepresstem O-Saft sowie Filterkaffee, Tee und heiße Schokolade, soviel Sie mögen.



Jeden Sonn- und Feiertag Sonntags: 11 - 14 Uhr | Feiertags: 10 - 13 Uhr

Saseler Chaussee 101 - 22393 Hamburg - Tel.: 040 / 380 76 165  
[www.la-madera.de](http://www.la-madera.de)



Es kann sehr idyllisch sein im Stadtpark. Aber leider kommt es immer wieder zu Übergriffen von feiernden Jugendlichen, sei es gegen die Polizei oder junge Mädchen (Fotomontage).

## Unhaltbare Zustände

# in Winterhude

**Respekt.** Ein schönes Wort. Immer häufiger zeigt sich aber, dass es damit **nicht weit her** ist – vor allem bei einigen Jugendlichen. Und das leider auch im **schönen Winterhude**, wie Berichte vom Winterhuder Kai und aus dem **Stadtpark** verdeutlichen.

**P**arty-Zone: Rund um den Winterhuder Kai, dort kommt es seit einigen Wochen zu dauerhafter Ruhestörung und nach vielen Nächten gibt es große Müllberge in der Winterhuder Grünanlage. Die CDU-Abgeordneten Christoph Ploß und Götz Wiese möchten, dass Sorgen der Anwohner endlich stärker Gehör finden. Die beiden Politiker setzen sich neben stärkeren Kontrollen auch dafür ein, dass der Bezirksliche Ordnungsdienst in Hamburg-Nord wieder eingeführt wird. Bisher haben SPD und Grüne diesen Vorschlag abgelehnt. Der Bezirksliche Ordnungsdienst soll unter anderem Parks kontrollieren und gegen nächtliche Ruhestörungen vorgehen.

„Wir haben volles Verständnis dafür, dass Jugendliche nach den Lockerungen der Coronaregeln feiern möchten. Doch die Zustände am Winterhuder Kai haben ein Maß erreicht, das alle Grenzen überschreitet. Als CDU setzen wir uns dafür ein, dass die Sorgen der Anwohner endlich von der Politik gehört werden. Wenn in Hauseingänge gepinkelt wird und die Anwohner wegen des Dauerlärms nachts nicht mehr schlafen können, hat das mit berechtigten Anliegen von Jugendlichen nichts mehr zu tun. Um solche Zustände in Zukunft zu verhindern, fordern wir stärkere Kontrollen. Die Hamburger Grünanlagenverordnung muss endlich auch am Winterhuder Kai umgesetzt werden. Außerdem ist die Einführung eines Bezirkslichen Ordnungsdienstes im Bezirk Nord längst überfällig, um endlich für mehr Sauberkeit und Ordnung zu sorgen“, erklärt Christoph Ploß, Hamburger CDU-Vorsitzender und Bundestagsabgeordneter für Winterhude.

Götz Wiese, Vorsitzender der CDU Winterhude: „Am Winterhuder Kai werden hier immer wieder Grenzen überschritten. Lärm, Müll und mehr: Die Situation ist für die Anlieger unerträglich. Es ist die Aufgabe des Bezirks Hamburg/Nord, hier für Ordnung und ein gutes Miteinander zu sorgen. Als CDU fordern wir die Einführung eines bezirklichen Ordnungsdienstes, der vor Ort präsent ist und Konflikte niedrigschwellig entschärft.“

Dass das selbst der Polizei nicht immer gelingt wurde im Stadtpark deutlich, wo sich in den vergangenen Wochen regelmäßig hunderte Jugendliche zum Feiern trafen und treffen: Bei der Festnahme eines Jugendlichen Ende Juni, der die Corona-Auflagen nicht erfüllen wollte, kam es zu Handgreiflichkeiten. Auch zu sehen auf einem Video im Netz. Es folgten gegenseitige Anzeigen und interne Ermittlungen. Laut Stern soll es „bei der Durchsetzung der Corona-Regeln immer wieder Angriffe auf Polizistinnen und Polizisten gegeben haben.“

Aber nicht nur die Polizei leidet, wie uns ein Leser gerade schrieb (Name der Redaktion bekannt): „Unsere 19-jährige Tochter war mit einer Freundin an einem schönen Sommertag im Hamburger Stadtpark. Sie berichtete von unfassbaren Zuständen. Den Mädchen war es nicht möglich, einen unbeschwerten Abend zu verbringen. Ein Spießrutenlauf durch den gesamten Park. Immer wieder wurden die beiden von massenweise Jugendlichen mit Migrationshintergrund auf absolut übelste und ordinärste Art verbal belästigt... in einer Art, die man hier nicht schreiben kann. Ununterbrochen... mündend in abscheulichen Drohungen, als sich die Mädchen abwendeten. Unsere Tochter wird den Stadtpark meiden.“

Leider berichtete sie, dass diese Situation auch anderswo in ähnlicher Form auch schon stattgefunden hat. [...] Logische Konsequenz von sowas: Ablehnung, Distanzierung, Wut, Angst, Rückzug in Gefilde, in denen man sich (noch) wohl und sicher fühlt. Auch in unserer schönen Heimatstadt gibt es zunehmend Bereiche, in die man sich besser nicht begibt.“ Ein Einzelfall? Wohl kaum, auch wenn öffentlich wenig darüber gesprochen und geschrieben wird.

## SCHREIBEN SIE UNS

Welche Erfahrungen haben Sie gemacht? Es interessiert uns: Jetzt schreiben an [redaktion@alster-net.de](mailto:redaktion@alster-net.de)



**FEEL FREE**

SECHS MONATE TRAINIEREN  
OHNE AUFNAHMEGEBÜHR\*

**Fühl Dich frei bei uns!**

Dank unserer großzügigen Fitness- und Wellness-Flächen, zusätzlichen mobilen Luftreinigern mit HEPA-Filter in allen Lofts und einem State of the Art-Hygienekonzept kannst Du sorgenfrei trainieren und in unseren Wellness-Bereichen Deine Seele baumeln lassen.

**5 x in Hamburg | 040/65 89-0 | [www.meridianspa.de](http://www.meridianspa.de)**

\* Nur gültig bis 31.08.2021. Begrenztes Kontingent. Das Angebot ist nicht mit anderen Aktionen kombinierbar. Es gelten unsere AGBs.



*David Lloyd*  
**MERIDIAN**  
— SPA & FITNESS —

Abonnieren Sie unseren Newsletter

**Das Alster-Magazin  
ONLINE LESEN**

*auf allen  
Geräten*



**Jetzt abonnieren auf: [www.magazine.hamburg/e-paper/](http://www.magazine.hamburg/e-paper/)**

# Softe Eleganz

*dank Pastellfarben*

Der Spätsommer steht vor der Tür. Mit den letzten warmen Abenden, an denen wir Freunde zum **Sundowner an der Alster** treffen können. **Dank Pastellfarben** sind Sie dabei **stilsicher und elegant gekleidet**. Als dezente Alternative zu klassischen Farben sorgen Rosénuancen und softe Blautöne für **verträumte Wohlfühlstyles**.  
Passende Accessoires komplettieren das Outfit.



1



5



© Marc Cain



6



2



7



3



8



4



9

1. Ebel Uhr Discovery Lady Blue 1.850€  
 2. Strickpullover in Himmelblau von Marc Cain 164,50€  
 3. High Waist Baumwolle Shorts von Marc Cain 105€  
 4. Armband 18K Gold von Tamara Comolli 34.990€  
 5. Högl Pantoletten 130€  
 6. Handtasche von Aigner aus genarbttem Rindsleder 799€  
 7. Blaues Maxikleid Essentiel Antwerp 265€  
 8. Socken XOXO Hamburg aus Baumwolle 15€  
 9. Sneaker Adidas by Ralf Simons & Stan Smith 279€



Silberglanz in Tokio: Tina Lutz (Steuerfrau) und Susann Beucke (r.) bei der Siegerehrung.

@Sailing\_Energy/World Sailing

## SILBER & BRONZE gehen an die Alster

Ein Tag für die Geschichtsbücher des deutschen Segelsports: Die beiden 49er FX Athletinnen und NRV Olympic Team Seglerinnen **Susann Beucke** und **Tina Lutz** holten nach 21 Jahren die **ersten olympischen Medaillen** im deutschen Frauensegelsport.

**U**nd es kam noch besser: 30 Minuten später sichern sich die **NRV Olympic Team Segler Erik Heil und Tommi Plößel** mit einem fantastischen Rennen ihre zweite olympische Bronzemedaille im 49er. Die gab es dann auch noch für das Kieler **Nacra 17-Duo Paul Kohlhoff und Alica Stuhlemmer**. Drei Medaillen an einem Tag und davon zwei unter dem Stand der NRV Olympic Teams. Genial!

Dieser 3. August war der Lohn vieler Jahre harter Arbeit. Am vergangenen Freitag wurden die Athlet:innen gebührend gefeiert, in der Team Hamburg Lounge über den Dächern der Stadt, wo die Sportler um 12 Uhr von der Stadt Hamburg und Sportsenator Andy Grote offiziell begrüßt wurden.

**Klaus Lahme, Clubmanager des Norddeutschen Regatta Vereins**, betonte die Einmaligkeit und die besondere Leistung der Sportler: „Die Qualifikation zu olympischen Spielen ist schon eine wirkliche Herausforderung. Nur ein Startplatz pro Nation, dazu beschränkte internationale Kontingente. Dass es uns mit dem NRV Olympic Team gelungen ist, fünf der sechs deutschen Olympiaboots zu stellen, war schon ein Riesenerfolg. Und nun bringen uns die Sportler noch zwei Medaillen mit zurück nach Hamburg – Wahnsinn!“

**NRV Vorsitzender Tobias König** verbindet seine Freude vor allem auch mit einem Dank an den Teamgründer und die Sponsoren: „Als unser Kommodore Gunter ‚Piese‘ Persiehl vor 21 Jahren auf dem Rückflug von den Olympischen Spielen in Sydney das NRV Olympic Team gegründet hat, war sicher nicht daran zu

denken, dass das Team so erfolgreich werden würde. Wir waren schon außer uns vor Freude, dass fünf der sechs Teams in Tokyo aus dem NRV Olympic Team sind, aber dass Tina Lutz und Susann Beucke Silber und Thomas Plößel und Erik Heil Bronze gewonnen haben, ist großartig. Besonders freut mich aber auch, dass Paul Kohlhoff und Alicia Stuhlemmer ebenfalls eine Bronzemedaille gewonnen haben. Wir sind mit den beiden eng verbunden und superglücklich, wie erfolgreich das German Sailing Team des DSV bei diesen Olympischen Spielen gewesen ist. All das wäre sicher ohne die Initiative unseres Kommodores und die vielen Unterstützer und Sponsoren der Segler nicht machbar gewesen, denen ich an dieser Stelle für ihren großartigen Einsatz herzlich danken möchte.“

Last but not least war auch das Finale der **470er Frauen** nochmal ein ungewöhnlich hart umkämpftes Rennen. Die **NRV Olympic Team-Athletinnen Luise Wanser und Anastasiya Winkel** segelten nochmal fantastisch beendeten diese Olympischen Spiele mit einem zweiten Platz und dem **Gesamtrang 6**.

Ohne die Last der Punkte aus einer Disqualifikation nach den ersten zwei Wettfahrten wären die beiden zweifelsohne um die Medaillen mitgesegelt (rein rechnerisch, wäre es sogar die Silbermedaille geworden!). Ihre seglerische Leistung bei diesen Olympischen Spielen war phänomenal stark und bleibt zu würdigen – auch ohne Medaillen. Sich nach dem Rückschlag des ersten Tages so zurück zu kämpfen – eine echte Höchstleistung. Respekt.



Zum zweiten Mal Bronze nach Rio 2016 gab es für Tommy Plößel und Erik Heil (r.).



## Neuer Aufenthaltsraum



**NEU**

Im Sommer  
auf Ihrer  
Terrasse?

3 x in Hamburg:  
Telefon 040 300 607 0  
Eppendorfer Weg 260  
Saseler Chaussee 111  
Meiendorfer Mühlenweg 21

[markisen-droste.de](http://markisen-droste.de)

**droste**

markisen · rollläden · jalousien · terrassendächer

Wir bieten Ihnen ein kostenloses Aufmaß sowie ein unverbindliches Angebot. Gern erwarten wir Ihren Anruf.

# TENDENZEN

Goldschmiede

seit 1986



Mehr Meer  
geht nicht.



Eppendorfer Landstraße 26  
20249 Hamburg

Schmuggelstieg 2  
22848 Norderstedt

[tendenzen-goldschmiede.de](http://tendenzen-goldschmiede.de)



# Totale

# Geschäftsaufgabe

**GROSSE AUSWAHL: HOCHWERTIGE ZIEGLER, PERSER UND  
MODERNE TEPPICHE SOWIE KLEINMÖBEL UND ACCESSOIRES!**

**ENDSPURT-TAGE!**

**Nochmaliger Preissturz!**

**WIR RÄUMEN**  
Teppiche & Möbel bis zu

**60%**  
REDUZIERT!

*Die Corona Pandemie und monatelange  
Schließung hat uns stark zugesetzt.*

**DAS GROSSE FACHGESCHÄFT FÜR EXKLUSIVE TEPPICHE &  
KLEINMÖBEL IN DER HAMBURGER HOF PASSAGE SCHLIESST  
FÜR IMMER SEINE TORE!**

**OSKUI**  
CARPET & INTERIOR

# WIR SCHLIESSEN

**MODERNE TEPPICHE  
EXKLUSIVE TEPPICHE  
ACCESSOIRES**

**HAMBURGER HOF PASSAGE . JUNGFERNSTIEG 26 . 20354 HAMBURG**  
[www.oskuicarpets.de](http://www.oskuicarpets.de) . [info@oskui.com](mailto:info@oskui.com) . Telefon 040 / 63 60 79 40 . Mo-Sa. 10-18 Uhr

„Es rührt mich jedes Mal zu Tränen, wenn ich die Kinder nach einem Jahr wiedersehe.“



# „Geht nicht, gibt es nicht!“

Die **Winterhuderin Annie Wojczewski** engagiert sich seit nun schon 27 Jahren im Verein **Dewi Saraswati**, der sich für die Ausbildung chancenarmer Kinder in Indien einsetzt.

**Kürzlich** wurde Sie für ihr Engagement **ausgezeichnet**.

**A**nnie Wojczewski ist eine von sechs Preisträgerinnen der Goldenen Bild der Frau 2020. Die Auszeichnung wird seit 2006 vergeben. Jede Preisträgerin erhält 10.000 Euro. Der Preis wird an Frauen vergeben, die ohne viel Aufhebens Großartiges leisten. Seit 1994 ist die Winterhuderin im Vorstand des Vereins und konnte das Projekt auf dem Papier beim Wachsen zusehen. Als sie schließlich 2009 das erste Mal das Kinderdorf in Indien besucht, ist dies der ausschlaggebende Punkt für ihr Engagement. Seitdem reist sie einmal im Jahr für drei Wochen nach Indien, um sich vor Ort ein Bild zu machen. In dieser Zeit hat Annie Wojczewski viel Organisatorisches zu erledigen. Dazu gehören Gespräche mit der Leitung zu führen, Rechnungen anzuschauen, ob das Spendengeld für Projekte und Anschaffungen ausgegeben wurde, für das es bestimmt war, und vor allem, wie es den Kindern geht. „Zuerst mache ich einen Rundgang.

Danach gibt es ein Begrüßungsfest und Gespräche mit den Angestellten. Es rührt mich jedes Mal zu Tränen, wenn ich die Kinder nach einem Jahr wiedersehe.“ Um die 100 benachteiligte Kinder, vorrangig Mädchen, aus sozial schwachen Familien haben in dem Kinderdorf in Chingleput, Tamil Nadu, ein Zuhause gefunden. Weitere 400 kommen täglich in die Schule. Hier haben sie einen sicheren Ort, wo sie eine gute Ausbildung in Verbindung mit ausreichender Ernährung bekommen, damit sie die Chance haben, ein selbstständiges Leben zu führen. Wir wollen Hilfe zur Selbsthilfe geben, für ein selbstbestimmtes Leben. Dafür ist eine gute Ausbildung sehr wichtig.“ Die Kinder besuchen die Schule von der ersten bis zur zehnten Klasse. Danach müssen sie eine staatliche Schule besuchen.

Annie Wojczewski hat einen großen Wunsch: „Es gibt noch einen Leserpreis, der mit 30.000 Euro dotiert ist, zu gewinnen. Mit dem Geld könnten wir die Klassen elf und zwölf in das Schulsystem integrieren. Mein Traum ist es, dass die Kinder im Kinderdorf durchgängig von Klasse eins bis zwölf die Schule besuchen können. Die Kapazitäten sind vorhanden.“

Das Kinderdorf ist auch Selbstversorger. Neben einer Molkerei gibt es ein großes Reisfeld. Außerdem wird Obst angebaut. Sogar eine eigene Fußballmannschaft gibt es. „Wir möchten ein Verein zum Anfassern sein, wo jeder anrufen kann. 95 Prozent der Spendengelder kommen in Indien an“. Alle Mitglieder des deutschen Vereins arbeiten ehrenamtlich. „Das ganze Projekt ist nur machbar mit Vertrauensvollen Partnern, die vor Ort sind.“ „Der Abschied fällt mir jedes Mal schwer. Ich nehme immer viel mit aus Indien, wenn ich wieder zurück nach Deutschland fliege. Dazu gehört, sich wieder auf die Dinge zu besinnen, die wirklich wichtig sind und Achtsam zu sein. Dankbarkeit.“ Wenn Sie noch mehr über den Verein und das Kinderdorf erfahren möchten, können Sie dies ausführlich auf der Homepage [www.dewi-saraswati.de](http://www.dewi-saraswati.de). Weitere Informationen zum Leserpreis der Goldenen Bild der Frau finden sie unter [www.goldenebildderfrau.de](http://www.goldenebildderfrau.de).



Eine Schulkasse im Kinderdorf. Hier bekommen die Kinder eine gute Ausbildung.

# Spannende Talks, spannende Gäste!



AlsterCast



Hamburg zum Hören!

Jetzt spannende Podcasts unter [magazine.hamburg/alstercast](http://magazine.hamburg/alstercast) hören! Sie möchten auch einen Podcast buchen und werben? Informationen und Kontakt: [w.buss@alster-net.de](mailto:w.buss@alster-net.de)

# What's up in TOWN?



Wolfgang E. Buss mit seinem Freund Prof. Dr. Henning Vöpel (v.l.)



TV-Sportmoderatoren-Legende Gerhard Delling, Silke Lange (SHELL) und Klaus Peter Hesse (ECE-Direktor, v.l.).

## EUROPA TALK

Während des zweitägigen Wirtschaftsgipfels **EuroMinds** in Hamburg diskutierten Experten aus Politik, Wirtschaft, Wissenschaft und Kultur über die Zukunftsherausforderungen durch den **Klimawandel**, die Folgen der **Corona**-Pandemie, die Zukunft der **Mobilität** und der Weg aus der gesellschaftlichen **Spaltung**. Mehr als 60 Wirtschaftsexperten, Wissenschaftler, Politiker und bekannte Künstler diskutierten und netzwerkten im ersten größeren Live-Event. So sah der ehemalige EU-Kommissar Günther Oettinger Europa als den **Verlierer** der Corona-Pandemie. „Ein **illusionslosen** Blick auf China“, forderte Nils Annen, Staatsminister im Auswärtigen Amt und ätzte gegen das Land der Mitte. „China hat mit fast allen Nachbarstaaten territoriale Konflikte.“ Annen musste dann aber einräumen: „Wir können das Klimaproblem nicht **ohne** China lösen.“ Ein Widerspruch? Beim Thema Energiewende wurde es ebenfalls schwierig: Deutschland will als **Vorbild** und Beispiel vorangehen und schaltet die Kernenergie ab. Doch **kein** anderer Staat macht da mit. Wir werden bald Atomstrom aus dem Ausland kaufen müssen. Da bleibt auch **nach** den EuroMinds noch reichlich Diskussionsbedarf ...



Prof. Dr. Claudia Kempfert, Leiterin der Abteilung Energie, Verkehr und Umwelt am DIW



TV-Moderatorin Sabine Christiansen, Kristina Träger (CeU) und Günther Oettinger (ehem. EU-Kommissar)



Hamburgs Virologe Prof. Jonas Schmidt-Chanasit



Hermann Bühlbecker (Unternehmer), Sören Bauer (PR- und Eventprofi), Katrin Sachse (stellv. Chefredakteurin BUNTE), Christian Wulff (Ex-Bundespräsident), Laura Karasek (Autorin, Moderatorin, Schauspielerin), Stefan Kobus (Chefredakteurin SUPERillu) und Michael Mendl (Schauspieler, v.l.)

Fotos: © EuroMinds, Ulrich Träger

Dr. Nele Geßler, Oberärztin der Kardiologie und Leiterin der Forschungseinrichtung proresearch an der Asklepios Klinik St. Georg



## „Diese Daten helfen uns bei der Bekämpfung von Corona“

Rund eineinhalb Jahre nach Ausbruch der **Corona-Pandemie** in Deutschland liegen immer mehr **Erkenntnisse** vor. Im Rahmen einer aktuellen Studie etwa wurden die Daten von 4.700 Patient:innen aus 45 Asklepios Kliniken ausgewertet – mit teils überraschenden **Ergebnissen**.

**A**ls die Kardiologin Dr. Nele Geßler und ihre Kolleg:innen im März vergangenen Jahres die schrecklichen Bilder von überfüllten Krankenhäusern, verzweifelten Menschen und provisorischen Leichenhäusern in Bergamo sahen, war ihnen klar: „Wir haben nicht mehr viel Zeit.“ Sie wollten Daten sammeln, um Erkenntnisse zu dem damals neuen Corona-Virus zu gewinnen. Die ersten Konzepte dafür waren geschrieben, die Tabellen zur Datenerfassung angelegt, da kamen Fragen und Anregungen aus ganz Deutschland bei Dr. Geßler an. Die 41-Jährige leitet die Forschungseinrichtung Asklepios proresearch und ist zugleich Oberärztin der Kardiologie an der Asklepios Klinik St. Georg. Schnell legte Geßlers Team mit maßgeblicher Unterstützung ihrer Kollegin Dr. Melanie Gunawardene und dem Leiter der Abteilung Biometrie, Dr. Peter Wohlmuth, ein Studienkonzept vor.

„Um zeitnah beginnen zu können, haben wir kein klassisches Studienprotokoll entworfen, das zeitaufwändige administrative Prozesse erfordert hätte, sondern eine anonymisierte Datensammlung“, erläutert die Kardiologin. Prof. Dr. Christoph U. Herborn, Medizinischer Direktor der Asklepios Kliniken, leitete die „Corona Germany“-Studie.

Nun sind die Krankheitsverläufe von mehr als 4.700 COVID-Patient:innen aus 45 Asklepios Kliniken in ganz Deutschland ausgewertet – mit teils erstaunlichen Ergebnissen. So schwankten Sterblichkeit und Krankheitsschwere der behandelten Patient:innen stark. Analog zum Infektionsgeschehen lagen beide Werte im April 2020 sowie zum Jahresende sehr viel höher als während der Sommermonate. Zwar weist auch die Asklepios-Studie ein hohes Alter als größten Risikofaktor für einen schweren oder tödlichen Krankheitsverlauf auf und auch bestimmte Untersuchungsergebnisse bei der stationären Aufnahme spielen eine Rolle. Aber: „Neben dem Patient:innenalter waren bestimmte Nieren- und Blutwerte sowie die Atemfrequenz bei der Aufnahme von der COVID-Patient:innen für den weiteren Krankheitsverlauf von größter Bedeutung“, erläutert Dr. Geßler.

Auf Basis dieser und vieler anderer erhobener Daten lässt sich künftig das Risiko für eine schwere oder im schlimmsten Fall tödliche Erkrankung berechnen. „Dieser sogenannte Risiko-Score hilft Hausärzt:innen und Kliniken gefährdete Patient:innen schnell und einfach zu erkennen und entsprechende Behandlungen einzuleiten“, lautet das Fazit der Studienautor:innen. Ein wichtiger Beitrag also zur Bekämpfung des Corona-Virus.



Fotos: © Sammy Hart, Tom Trambow

JE SUIS KARL ist kompromisslos und brutal. Zwei der Hauptdarsteller sind Alex (Milan Peschel) und Maxi (Luna Wedler).

KINOTIPP  
von Nina  
Steinhilber

# Durchdringend und packend!

**JE SUIS KARL** ist als Drama einer Familie so erschütternd wie als **Gesellschaftsstudie** packend. Ein **Film** auf der Höhe unserer Tage.

Ich durfte mir den Film in einer Vorabvorführung anschauen.

Irgendwo in Berlin. Nicht irgendwann – heute. Ein Paket im Flur. Alex, ein Ehemann und Vater dreier Kinder, vergisst den Wein im Auto. Plötzlich explodiert eine Bombe. Das Wohnhaus ist komplett zerstört. Seine Frau und die beiden Jungen sterben. Er wird aus der Routine gerissen und findet seinen Halt nicht wieder. Maxi, die Tochter von Alex überlebt, weil sie zum Zeitpunkt der Explosion nicht in der Wohnung ist. Sie ist eine selbstbewusste junge Frau, will sich loslösen von den Eltern und auf eigenen Beinen stehen. Sie hat sich ihr Abnabeln ganz anders vorgestellt, wird wütend und stellt Fragen. Zum ersten Mal in ihrem Leben hat sie Angst. Karl fängt Maxi auf und bietet Antworten, Resolut, blitzgescheit und verführerisch verfolgt er seinen eigenen Plan. Als Teil einer Bewegung. Heute in Berlin. Morgen in Prag. Bald in Straßburg und dann in ganz Europa.

**JE SUIS KARL** verknüpft auf brisante Weise die Fiktion eines beängstigenden Szenarios mit dem Geist einer Realität, vor der man nur allzu gern Augen und Ohren verschließt.

Er erzählt von der Verführung nach einem Verlust, von persönlichem Schmerz und der Gefahr, die Verwerfungen im Denken und Handeln radikaler Menschen zu spät zu erkennen, und sei es nur, weil man liebt. Nicht in einer fernen Zukunft, sondern jetzt.

Der Film zeigt, wie durch eine perfide Manipulation Menschen radikalisiert werden und sich einer Rechtspopulistischen Bewegung anschließen.

**JE SUIS KARL** ist brutal, ehrlich, durchdringend und nimmt sich einem Thema an, was jederzeit in Europa genauso passieren kann. Die Machtergreifung einer rechtsradikalen Bewegung.

Er ist packend und fesselnd von der ersten bis zur letzten Sekunde. Musik spielt bei **JE SUIS KARL** eine ganz zentrale Rolle. Die Bewegung verkauft ein Lebensgefühl, das aufs Mitreißen setzt. Musik gehört unmittelbar dazu. Dazu sagt der Drehbuchautor Thomas Wendrich: „Mit der Tschechin Jitka eine musikalische Figur im Umfeld von Karl zu entwerfen, war eine bewusste Entscheidung für die Struktur dieser Bewegung. Musik war immer schon das Einfallstor für Ideologie. Und das wissen natürlich auch Extremisten.“ „Für **JE SUIS KARL** galt es, die Geschichte der Rechten auf andere Art weiterzuerzählen, „in schön“, wenn man so will. Weil sich die Szene mit ihren eindeutig menschenverachtenden Parolen und Umsturzphantasien in völlig neuem Look zeigt, mit moderner Symbolik, fischen Slogans und verwirrenden Begrifflichkeiten, die ihre Absichten verschleiern. Plötzlich gibt es junge, attraktive, schlaue Rechte, die mehrere Sprachen sprechen, vielleicht in Oxford studiert haben und ihre Ideologie als modernen patriotischen Lifestyle anbieten“, sagt der Regisseur Christian Schwochow.

**JE SUIS KARL** ist mehr als sehenswert und definitiv keine leichte Kost.

Als Maxi und Karl brillieren mit Luna Wedler und Jannis Niewöhner zwei der spannendsten Gesichter des jungen deutschsprachigen Films. Ebenfalls grandios überzeugen die Schauspieler Milan Peschel als Alex und Edin Hasanovic als Ante. Dem Regisseur Christian Schwochow ist es mehr als gelungen den gesamten Cast mit fantastischen Schauspieler/innen zu besetzen. ms

**Kinostart ist am 16. September 2021.**



Ist manipulativ  
und besessen: Karl  
(Jannis Niewöhner).





# ZAHNGESUNDE ERNÄHRUNG

**Reichlich Kalzium, gründliches Kauen und wenig Süßes sowie die richtigen Getränke und Trinkgefäße sind in Sachen Ernährung gut für die Zähne.**

**Milchprodukte sind gut für die Zähne**

Eine gesunde, ausgewogene Ernährung versorgt Zähne und Zahnfleisch der Kinder mit allen Mineralstoffen, die für den Aufbau und die Festigung der Zähne nötig sind. Eine besondere Rolle spielt hierbei das Kalzium. Wählen Sie deshalb möglichst kalziumreiche Lebensmittel und geben Sie Ihrem Kind täglich Milch und Milchprodukte. Denn das Kalzium aus Milchprodukten wird besonders gut vom Körper aufgenommen. Kalziumreiche Gemüsesorten, wie zum Beispiel Brokkoli, Fenchel oder Grünkohl, kalziumreiche Mineralwässer (über 150 mg Kalzium pro Liter) und Lebensmittel mit zugesetztem Kalzium (zum Beispiel Fruchtsäfte) können darüber hinaus als Kalziumquellen genutzt werden.

**Kinder sollten gut kauen**

Kauen erhöht den Speichelfluss im Mund. Das ist deshalb wichtig für die Zähne, weil der Speichel Lebensmittelreste und schädliche Säuren wegschwemmt und wichtige Mineralstoffe in die Zähne baut. Der Speichel erfüllt damit eine wichtige Schutzfunktion. Bieten Sie Ihrem Kind deshalb Lebensmittel an, die es gut kauen muss: Die Zähne brauchen zudem ausreichend lange Pausen zwi-

schen den Mahlzeiten, damit sie mit Hilfe des Speichels wieder die notwendigen Mineralstoffe einbauen können. Achten Sie deshalb darauf, dass Ihr Kind nicht ständig etwas isst oder trinkt.

**Süßes – nur mit Vorsicht zu genießen**

Ob Haushaltszucker, Fruchtzucker, Traubenzucker, Honig, Maltodextrin oder Sirup – alle Arten von Zucker sind gleichermaßen schädlich für die Zähne. Denn Kariesbakterien verwerten jeden Zucker zur Bildung der schädigenden Säuren. Dennoch braucht man nicht gänzlich auf Süßes zu verzichten. Doch Sie sollten darauf achten, dass Ihr Kind Zucker, Gebäck, zuckerhaltige Getränke, Süßigkeiten und süße Speisen eher selten und nur in geringen Mengen zu sich nimmt. Wenn überhaupt, sollten Süßigkeiten und andere zuckerhaltige Produkte möglichst nach den Hauptmahlzeiten gereicht werden. Danach ist allerdings gründliches Zähneputzen angesagt, oder der Mund sollte zumindest gut mit Wasser ausgespült werden.

**Wann und wie oft die Zähne putzen?**

Geputzt werden sollen die Zähne möglichst nach den Mahlzeiten, insbesondere nach dem Genuss von Süßigkeiten – ab etwa dem ersten Lebensjahr mindestens jedoch zweimal am Tag: nach dem Frühstück und vor dem Zubettgehen. Nach dem Verzehr von säurehaltigen Speisen oder Getränken sollte etwa eine halbe Stunde mit dem Zähneputzen abgewartet werden. Der durch die Säureeinwirkung leicht aufgeraute Zahnschmelz wird dann nicht weggeschmirgelt, und der Speichel kann die Zähne remineralisieren.

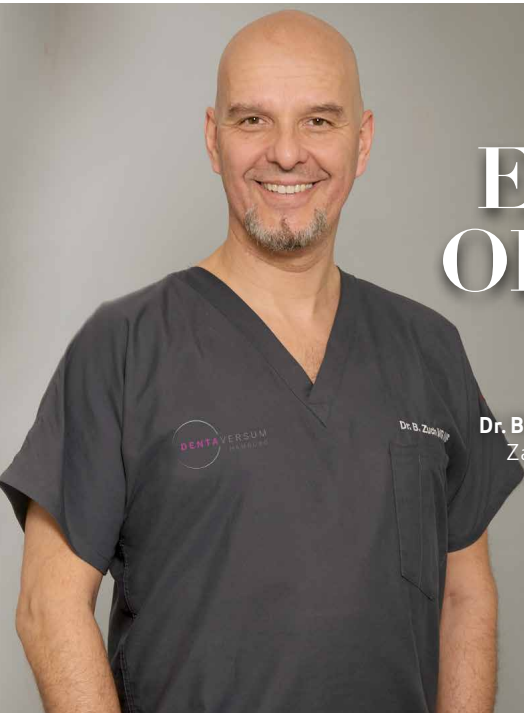

**Dr. Burkart M. Zuch**  
Zahnarzt MS MS  
(UCLA/USA)



## KARIES ENTFERNUNG OHNE BOHREN!



**Ghazaleh Zargaran M.Sc.**,  
Zahnärztin und Expertin für  
Zahnerhaltung und Endodontologie  
(Wurzelkanalbehandlung)



Im **DENTAVERSUM HAMBURG** arbeiten unsere Experten mit viel Liebe zum Detail und modernsten Behandlungsmethoden für Ihre gesunden Zähne. An der schönen Hamburger Binnenalster. Wir entfernen Ihre Karies jetzt **ohne** Bohren. Geht das? **Ja, völlig schmerzfrei.** Erfahren Sie mehr über diese Innovation. Einfach den QR-Code scannen.

### DENTAVERSUM HAMBURG

BALLINDAMM 3, 20095 HAMBURG  
T 040 23 09 83  
WWW.DENTAVERSUM.DE

PRAXIS-PARKPLÄTZE IN DER  
KUNSTHALLE VORHANDEN

JETZT QR-CODE  
SCANNEN UND  
MEHR ERFAHREN:





**Optic HoheLuft**  
53° 35' 2" N, 9° 58' 9" O  
Contactlinsen - Brillen

Unser Anspruch ist die persönliche und individuelle Beratung mit den drei Kernkompetenzen Contactlinse, Brille und Lupe.

Lust auf HoheLuft bekommen?  
Dann schauen Sie vorbei!

Hoheluftchaussee 56 • 20253 Hamburg  
Tel. 040 / 420 27 91 • Fax 040 / 420 27 71  
mail@optic-hoheluft.de • www.optic-hoheluft.de



Erscheint im  
**HERBST  
2021**

**Für Patienten und Ärzte  
mit höchsten Ansprüchen!**

Die Plattform für Ärzte, Kliniken und Therapeuten mit höchsten Ansprüchen.  
Dieses Magazin richtet sich an ausgesuchte Patienten in Hamburgs besten Stadtteilen.

**Jetzt journalistischen Beitrag oder Anzeige buchen:**

Unsere Mediateam-Hotline  
040-538 9 300 oder  
anzeigen@alster-net.de

Ein Produkt aus dem MAGAZIN VERLAG HAMBURG.  
Marktführer für Premium-Freemags.  
WWW.MAGAZINE.HAMBURG

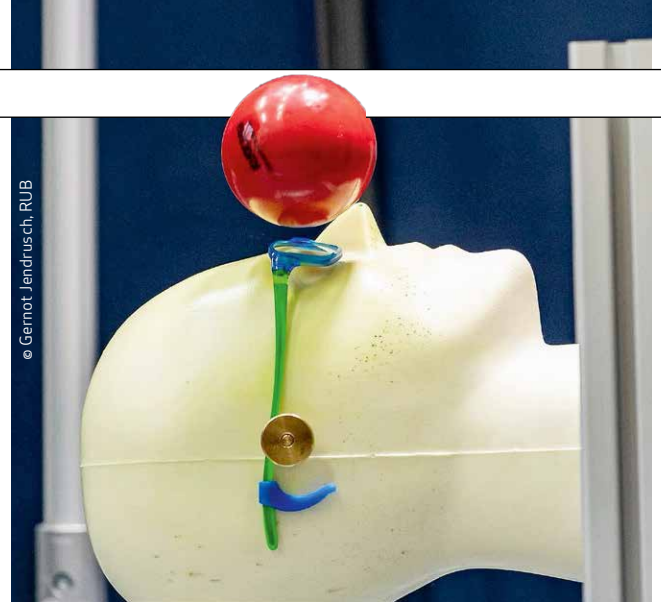

Die Hochfrequenzvideokamera dokumentiert den Ball-Brillenkontakt auf dem Testkopf mit 210 bzw. 400 Bildern pro Sekunde.

## SCHULSPORT NUR MIT DER RICHTIGEN BRILLE!

Im Schul-Sportunterricht ereignen sich pro Jahr rund 12.600 Augenverletzungen, auch, weil viele Kinder keine geeignete Brille beim Sport tragen. Jetzt gibt es eine Norm für schulsporttaugliche Brillen. Seit 2014 führt die Ruhr Universität Bochum (RUB) einen Schulsportbrillentest im Rahmen der Initiative „Gutes Sehen in Schule, Verein und Freizeit“ durch. Die Anforderungen, die eine sichere Brille für Alltag und Schulsport erfüllen muss, wurden von der Arbeitsgemeinschaft Sicherheit im Sport (ASiS) gemeinsam mit Augenärzte-, Augenoptiker- und Optometristenverbänden sowie der RUB-Sportmedizin erarbeitet.

Der Schulsportbrillentest setzt mit seinem Anforderungskatalog nun auch Produktstandards für eine neue Norm für schulsporttaugliche Brillen: Diese können Eltern und Lehrkräfte künftig an der Kennzeichnung „DIN 58184“ und „Schule+Sport“ an der Brillenfassung erkennen. Die Brille soll laut den Bochumer Forschern einerseits Belastungen im schulischen und außerschulischen Sport standhalten und in Unfallsituationen kein zusätzliches Risiko für Augen- oder Gesichtsverletzungen darstellen. Andererseits soll sie aber auch als Alltagsbrille dienen. In den Prüfverfahren wird die Brille deshalb typischen Belastungen im Sport ausgesetzt. Zusätzlich ist es wichtig, dass jede Brille individuell vom Augenoptiker angepasst wird, um bestmöglichen Sitz und optimales Sehen auch in der Bewegung sicherzustellen.

Viele Kinder empfinden eine Brille beim Sport als störend, zudem ist die Gefahr groß, sich mit der Alltagsbrille zu verletzen, diese zu verlieren oder zu beschädigen. In der Folge nehmen fehsichtige Kinder oft ganz ohne Brille am Schulsport teil. Laut der Fakultät für Sportwissenschaften der RUB sieht jedes vierte Kind demnach im Sportunterricht schlecht, was sich signifikant auf Motorik und Koordination auswirkt und die Freude an der Bewegung einschränkt. Aus diesem Grund sollten fehsichtige Kinder nur mit Kontaktlinsen oder einer geeigneten, vom Augenoptiker angepassten Brille mit bruchfesten Korrektionsgläsern aus Kunststoff Sport treiben. Einige Augenoptiker sind auf Sportoptik spezialisiert und können darüber hinaus individuell zu bestimmten Sportarten oder zum Schulsport beraten. Für Kinder, die auch in ihrer Freizeit viel Sport treiben, bietet sich in jedem Fall zusätzlich zur Alltagsbrille eine Sportbrille mit oder ohne Korrektionswirkung an. Diese kann genau auf die Bedürfnisse der jeweiligen Sportart abgestimmt und z.B. auch mit Sonnenschutzgläsern ausgerüstet werden.





## TINNITUS: DAS QUÄLENDE OHRGERÄUSCH

Für einen Tinnitus – meistens äußert er sich durch ein Pfeifen im Ohr, zuweilen ein Rauschen, Zischen oder Brummen – gibt es viele unterschiedliche Ursachen. In den meisten Fällen tritt er zusammen mit einer Schwerhörigkeit auf. Wenn das Ohr zu wenig Töne an das zentrale Hörzentrum weiterleitet, versucht das Gehirn die ungenügenden Informationen auszugleichen. Es regelt hoch und verstärkt Störgeräusche der Nervenzellen, die normalerweise unterdrückt und nicht wahrgenommen werden.

Tinnitus ist somit keine eigenständige Krankheit, sondern der Ausdruck einer Fehlregulation. Zusätzlicher Stress, Überbelastung, aber auch Depressionen und Ängste können die Wahrnehmung des Ohrgeräusches auslösen.

Wenn die Ohrgeräusche plötzlich da sind, spielen Gefühle eine entscheidende Rolle. Je negativer die Emotionen und je intensiver die Ängste, desto mehr verstärken sich Tinnitus-Wahrnehmung und Tinnitus-Leidensdruck.

Diagnose: So wird Tinnitus festgestellt. Im Rahmen einer HNO-ärztlichen Untersuchung führt der Arzt zunächst ein ausführliches Gespräch mit dem Patienten. Zeit und Empathie spielen hierbei eine wichtige Rolle. Ziel ist es, Hinweise auf mögliche Ursachen der Tinnitus-Entstehung zu erhalten.

Zu den Untersuchungen gehören auch die Ohr-Mikroskopie und umfassende Hörtests. Sie dienen zur Abklärung des Mittel- und Innenohres sowie des Hörnervs.

Tinnitus ... meist ist es ein Pfeifen im Ohr, zuweilen ein Rauschen, Zischen oder Brummen.

**CARL**  
HÖRSYSTEME

EXZELLENTES SEHEN UND HÖREN.

Versteht wieder jedes Wort.

Dezente Optik mit großer Wirkung.  
Hörsystem:  
Audéo Paradise von Phonak.

Hört aufs Wort.

Kleine Belohnung mit großer Wirkung.  
Leckerli: Leberwurst.

Carl Hörsysteme bei Optiker Carl · Eppendorfer Landstr. 11 · 20249 Hamburg  
040 - 460 994 28 · hoerakustik@optiker-carl.de · www.optiker-carl.de

## Sanitärtechnik Lind

Sanitär - Heizung - Bäder

Alter Teichweg 63 • 22049 Hamburg  
Tel.: 040 - 611 820 78 • Mobil: 0171 / 20 24 670  
www.sanitaertechnik-lind.de • info@sanitaertechnik-lind.de

## Schlosserei - Metallbau

Alufenster & -Türen • Kunststofffenster & -Türen  
Aluminium-Fassaden • Edelstahlverarbeitung  
Wintergärten • Geländer • Blechverarbeitung

M. KUMMERFELD  INH. A. HARTFIEL

Alter Teichweg 67 • 22049 Hamburg • Tel.: 54 57 92  
Fax: 54 57 51 • www.ff-metallbau.de • info@ff-metallbau.de

## Wir sind weiterhin für Sie da!



Rollos  
Plissees  
Lamellen  
Jalousien  
Vorhänge  
Insektenschutz



Hoheluftchaussee 30 Mundsburger Damm 54  
20253 Hamburg 22087 Hamburg

Tel.: 040 / 42 32 32 15 • post@aktuellrollo.de  
Mo.-Fr. 10.00-18.30 Uhr, Sa. 10.00-14.00 Uhr

aktuell  
**ROLLO**



## Schulz Objekt Service

Wenn Sie im Großraum Hamburg  
Hilfe brauchen bei Haushalts-  
auflösungen, Räumungen von  
Wohnungen, Keller, Dachböden  
und vielen anderem mehr,  
bin ich für Sie da.

Womit kann ich behilflich sein?

Raumgestaltung  
Haushaltsauflösung  
Räumungen - Kleintransporte  
Seniorenumzüge



Bitte rufen Sie mich an.

Schulz-Objekt-Service • Essener Str. 88b • 22419 Hamburg  
Mobil: 0170/54 74 901 • Tel.: (040) 527 08 99 • Fax: (040) 530 54 894  
www.sos-schulz.de

# HEIZUNGSTAUSCH

## Einbaupflicht für Erneuerbare E

Seit dem **vergangenen Monat** gibt es in Hamburg die Pflicht zur Einbindung von mindestens **15 Prozent** Erneuerbarer Energien beim Heizungstausch. Diese hatte der Senat im Dezember 2019 mit dem **Klimaschutzgesetz** verabschiedet. Der Mindestanteil kann beispielsweise über Solarthermie, Umweltwärme oder Biomasse erreicht werden.

**B**ei kleineren Anlagen kann Erdgas auch mit einem entsprechenden Biomethananteil eingekauft werden, z. B. bietet der städtische Versorger Hamburg Energie ab 1.7. dazu einen neuen Gas-Tarif an. Die Details zu den neuen Anforderungen sind in der im Dezember 2020 erlassenen Rechtsverordnung festgelegt. Infos dazu finden sich im Internet unter [www.hamburg.de/klimaschutzgesetz](http://www.hamburg.de/klimaschutzgesetz) und dort im Detail auch in einer Frage & Antwort-Rubrik. Hier ist auch ein Flyer zum Download angeboten, welcher die Umsetzungsmöglichkeiten übersichtlich darstellt.

Zudem unterstützen die Hamburger Energielotsen als erste Ansprechpartner bei individuellen Fragestellungen zur Einbindung erneuerbarer Wärme und finanziellen Zuschüssen. In enger Zusammenarbeit mit Akteuren aus der Praxis (z. B. Handwerkskammer; Fachverband Sanitär, Heizung und Klempner Hamburg; Schornsteinfeger-Innung) wurden Fragen rund um Umsetzungsmöglichkeiten und den Nachweis der EE-Pflicht diskutiert und vorbereitet. Der Nachweis über den EE-Anteil der neuen Heizung kann online an die Umweltbehörde gemeldet werden und muss nach spätestens 18 Monaten vorliegen.

Eigentümerinnen und Eigentümer oder von ihnen beauftragte Sachkundige (z. B. Heizungsinstallateure, Schornsteinfeger oder Energieberater) können ab 1. Juli einen Onlinedienst nutzen, welcher dann auf der Info-Seite zu finden ist. Jens Kerstan, Senator für Umwelt, Klima und Energie: „Die EU, der Bund und auch Hamburg müssen zur Erreichung der Klimaziele aus dem Pariser Abkommen große Anstrengungen unternehmen. Einen wesentlichen Beitrag können und müssen wir alle bei den Gebäuden über eine klimafreundliche Versorgung mit Strom und Wärme erreichen. Die Wärme für Gebäude muss bei einem Heizungstausch seit dem 1. Juli zu mindestens 15 Prozent aus Erneuerbarer Energien produziert werden.“

Das Handwerk in der Stadt spielt dabei eine wichtige Rolle und unterstützt die Umsetzung bereits jetzt. Wo immer die Möglichkeit zum Anschluss an ein Wärmenetz mit Erneuerbaren Energie-Anteilen besteht, kann und soll diese einfache Möglichkeit genutzt werden. Der Ausbau der Wärmenetze

Fortsetzung auf Seite 28

ür  
nergie



Jetzt denkt niemand so richtig ans Heizen, aber wer möchte es in Herbst und Winter nicht mollig warm haben? Also rechtzeitig die Heizung prüfen, wer die dann austauschen muss, muss in Hamburg jetzt erneuerbare Energien einbinden.

**TÜMLER & PEIL**

ROLLLÄDEN  
MARKISEN  
ROLLTORE Seit 1865

**TP**

☎ **6 93 20 45**

Wintergartenmarkisen  
Scheren- u. Rollgitter  
Vordächer  
Motorisierungen  
feste Vergitterungen

Am Stadtrand 58  
22047 HH-Wandsbek

[www.tuemler-peil.de](http://www.tuemler-peil.de)

Beratung Montage Reparatur Wartung

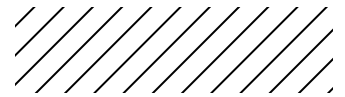

## Garagentore und Haustüren nach Maß

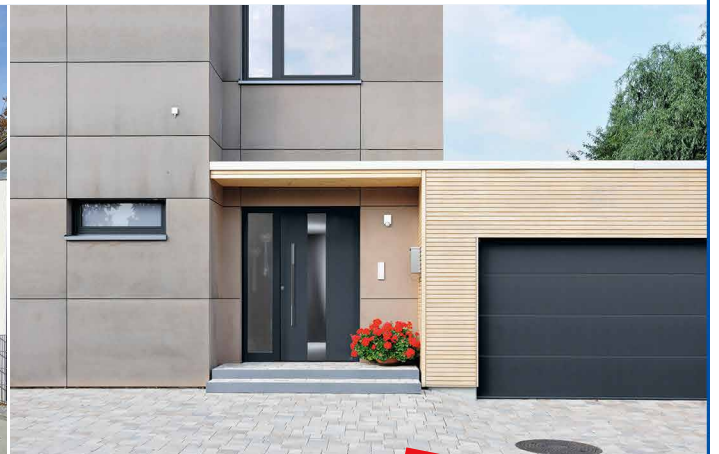

- Die meistgekauften Garagentore Europas
- Vielfalt in Funktion und Design
- Individuelle Beratung
- Komplette Montage, Demontage und Wartung
- HÖRMANN Stützpunkt-Lieferant

Seit über 50 Jahren

**Hb**

**HANSABAUSTAHL**  
BAUELEMENTE · MOBILE RÄUME

Porgesring 12 | 22113 Hamburg

Telefon: 040/733 607-0 | E-Mail: [info@hansabaustahl.de](mailto:info@hansabaustahl.de)

[www.hansabaustahl.de](http://www.hansabaustahl.de)



ANZEIGEN-SPEZIAL

Wer es im Wohnzimmer immer kuschelig-warm haben möchte, sollte Experten Heizung & Co. warten lassen.

## HEIZUNG WARTEN, DAMIT'S WARM BLEIBT

Heizung kaputt? Der Wasserhahn tropft? Das Waschbecken ist gesprungen? „Wenn Sie mal ein technisches Problem haben und nicht mehr weiterwissen, rufen Sie uns einfach an“, sagt Alexander Lind, Geschäftsführer von **Sanitärtechnik Lind**, Alter Teichweg 63. „Wir installieren und reparieren vieles, was Ihr Zuhause oder Betriebsgebäude wohnlich und komfortabel macht.“ Zusätzlich übernimmt seine Firma die Planung, Beratung und Ausführung für Ihr Bauvorhaben in den Bereichen Sanitärinstallation, Bäder, Küchen und Heizungsanlagen sowie die regelmäßige Wartung der Heizungsanlage. Es gibt also mehrere Rundum-Sorglospakete! Mehr Informationen zu allen Leistungsangeboten des kompetenten Handwerksbetriebes gibt es unter **Tel. 040 611 820 78** und auf **www.sanitaertechnik-lind.de**

- Beratung
- Planung
- Durchführung





**SUN CONCEPT!**  
Wolfgang Jermann - Sonnenschutz in Perfektion



**Informieren Sie sich jetzt über  
exklusive Shutters!**



**Individuell  
angepasster  
Sonnenschutz**

Vertriebsbüro • Obenhauptstr. 7 • 22335 Hamburg  
**Tel.: 040 / 226 347 123 • www.sunconcept-jermann.de**



Haben Sie Interesse an einem **Insertat**? Gerne berate ich Sie!

**Luka Plepp**  
Sales-Manager

Tel.: 040/538 930 62  
l.plepp@alster-net.de

Fortsetzung von Seite 26

## HEIZUNGSTAUSCH

Einbaupflicht für **Erneuerbare Energie**

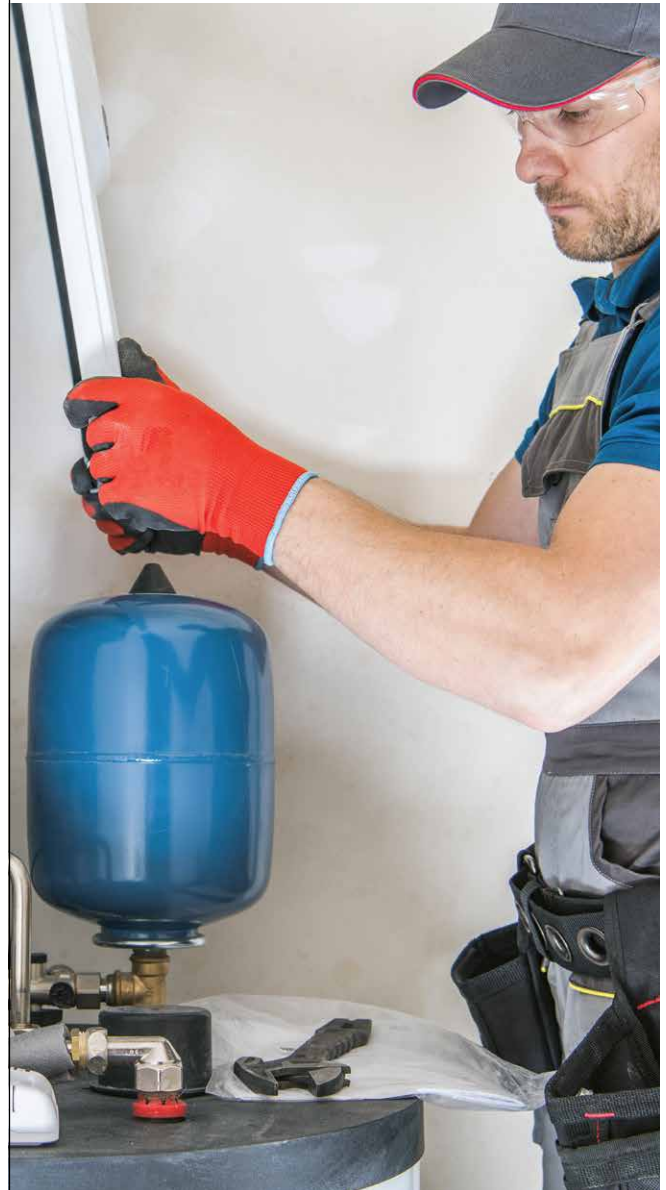

Wissensvorsprung: Wenn der Einbau einer neuen Heizung erforderlich ist, kann Ihnen der Fachhandel dabei helfen, alle Vorschriften zu erfüllen.

und der Wärmeproduktion mit mehr Erneuerbaren Energien ist ein weiterer Baustein der Wärmewende in Hamburg. Hamburg zählt mit diesen Regelungen und auch mit der ab 2023 geltenden Solardachpflicht bundesweit zu den Vorreitern beim Klimaschutz.“

Zusammen mit dem Klimaschutzgesetz wurde auch der Klimaplan beschlossen. Dieser umfasst mehr als 400 Einzelmaßnahmen und ist eines der wichtigsten Klima- und Konjunktur-Projekte der Stadt.

Das Klimaschutzgesetz sieht u. a. auch eine Pflicht zur Installation von Photovoltaikanlagen ab 2023 auf Hamburgs Dächern im Neubau vor. Für Bestandsgebäude, bei denen die Dachhaut komplett erneuert wird, greift die Pflicht ab 2025.

**Infos im Netz: [www.hamburg.de/klimaschutzgesetz](http://www.hamburg.de/klimaschutzgesetz) und [www.hamburg.de/energielotsen](http://www.hamburg.de/energielotsen)**

# Vom allgemeinen Lebensrisiko und Hinweispflichten

Das Alster Magazin stellt in lockerer Reihenfolge **aktuelle Urteile** zur Rechtsprechung rund um die Immobilie vor. Diesmal geht es um die **Haftung** bei Stürzen und **Schadensersatz** bei möglichen Mängeln.

Fortsetzung auf Seite 30



© LBS/Tomiczek



**Engel & Völkers:**  
Die beste Adresse, wenn Sie Ihre eigene ändern wollen.

Sie überlegen Ihre Immobilie zu verkaufen? Gemeinsam mit uns finden Sie den Käufer und erzielen den besten Verkaufspreis – Ihr Engel & Völkers Team Alster.

040-471 00 50 · [alster@engelvoelkers.com](mailto:alster@engelvoelkers.com)

[www.engelvoelkers.com/alster-elbe](http://www.engelvoelkers.com/alster-elbe)

© [engelvoelkersalster](https://www.instagram.com/engelvoelkersalster) · Immobilienmakler



**ENGEL & VÖLKERS**



Immobilien verkauft man mit uns:

Bei FAIRPLAY beträgt die Höchstprovision nur 2,98 %\* vom Kaufpreis, höchstens jedoch 9.990 Euro\*. \*zzgl. Mehrwertsteuer

**FAIRPLAY**  
IMMOBILIENBERATUNG

040-76 48 15 77 | info@fairplayhamburg.de | www.FAIRPLAYhamburg.de

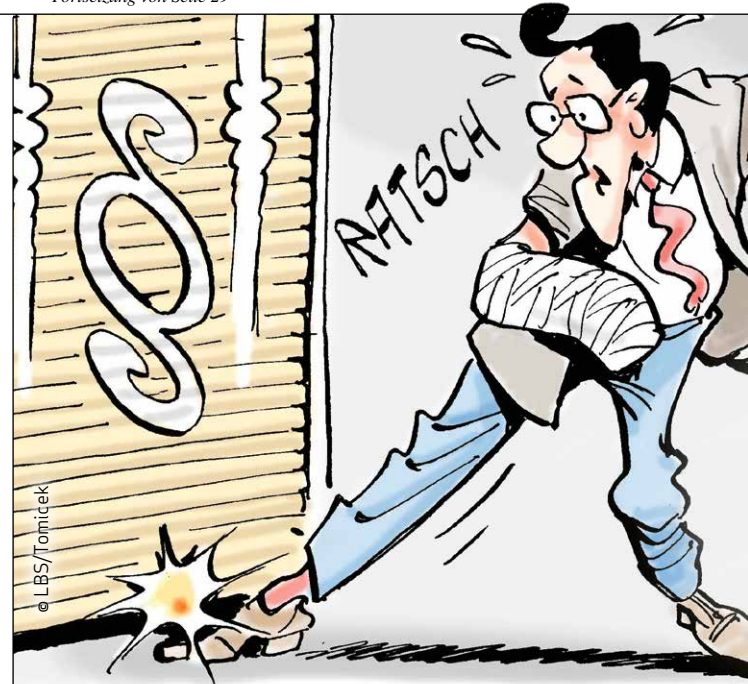

**VOM ROLLO ERSCHRECKT**

Wenn ein großes Rollo plötzlich und unerwartet herunterkracht, während man sich selbst in der Nähe aufhält, dann kann einen das schon gehörig erschrecken. So war es der Mieterin einer Doppelhaushälfte ergangen. Nach eigenen Angaben verlor sie deswegen auf einer Treppe das Gleichgewicht, stürzte und verletzte sich (unter anderem am Handgelenk). Nun forderte sie 10.000 Euro Schmerzensgeld und etwa 50.000 Euro Haushaltsführungsschaden vom Eigentümer der Immobilie. Schließlich habe sie diesen nach dem Einzug darauf hingewiesen, dass das Rollo schwergängig sei. Doch die Justiz lehnte nach Information des Infodienstes Recht und Steuern der LBS über zwei Instanzen hinweg ab.

**Die Begründung:** Es gebe keinen adäquaten Zusammenhang zwischen dem Krach und dem Unfall. Überreaktionen nach lauten Geräuschen gehörten zum allgemeinen Lebensrisiko. (Landgericht Nürnberg-Fürth, Aktenzeichen 7 S 5872/17)

Keine Haftung des Eigentümers für Sturz der Mieterin, es war offensichtlich. Wenn ein Immobilienverkäufer oder der von ihm beauftragte Makler einen nennenswerten Mangel an einem Objekt verschweigt, dann kann der Erwerber im Nachhinein Schadensersatz geltend machen. Die Erfolgchancen schwinden allerdings laut Auskunft des Infodienstes Recht und Steuern der LBS, wenn der vermeintliche Mangel ohnehin offenkundig war.

**Der Fall:** Ein Ehepaar hatte eine Eigentumswohnung gekauft. Im Exposé der Maklerin firmierten zwei Räume im Souterrain als „Gäste- und Wohnzimmer“. Doch nach Vertragsabschluss stellten die neuen Eigentümer fest, dass die betreffenden Räume nach den öffentlich-rechtlichen Vorschriften zur Fenstergröße gar nicht als Wohnfläche zu bezeichnen waren. Sie forderten einen anteilmäßigen Verlustausgleich des Kaufpreises, der 590.000 Euro betragen hatte.

**Das Urteil:** Der Bundesgerichtshof entschied wie zuvor schon das Oberlandesgericht Frankfurt zu Gunsten der Maklerin. Zwar habe sie als Expertin bemerken müssen, dass das Souterrain nicht die Bestimmungen für eine Wohnfläche erfülle. Doch habe sie davon ausgehen dürfen, nicht eigens auf die Besonderheit dieser Räume hinweisen zu müssen. Man habe ja bei der Besichtigung sogar noch ausdrücklich über die problematischen Lichtverhältnisse gesprochen. (Bundesgerichtshof, Aktenzeichen I ZR 194/19). In bestimmten Fällen kann es sein, dass Makler nicht über die Raumbeschaffenheit aufklären müssen.

**ES WAR OFFENSICHTLICH**

Wenn ein Immobilienverkäufer oder der von ihm beauftragte Makler einen nennenswerten Mangel an einem Objekt verschweigt, dann kann der Erwerber im Nachhinein Schadensersatz

**IMVEKO**  
IMMOBILIENVERMARKTUNG

SIE MÖCHTEN IHRE IMMOBILIE VERKAUFEN?

ab **999 €\***

Wir bieten Ihnen vollumfängliche Unterstützung ohne Courtageanspruch. Profitieren Sie von unserer langjährigen Erfahrung am Immobilienmarkt!

**IHRE GÜNSTIGE ALTERNATIVE AM IMMOBILIENMARKT**

IMVEKO E.K. | Gunnar Boesler | Bahngärten 28 | 22041 Hamburg  
+49 40 7439 7509 | info@imveko.de | www.imveko.de

\*inklusive gesetzlicher Mehrwertsteuer

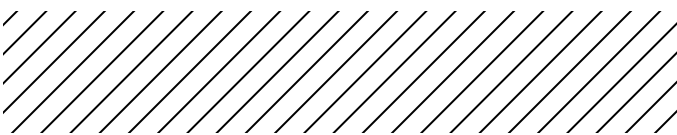

Wenn Sie **Interesse an Immobilienanzeigen** haben, berate ich Sie gern.

**Barbara Suhr, Mediaberatung Mobil:**  
0172 / 923 36 82  
Mail: b.suhr@alster-net.de



Verletzen sich Mieter in Folge von Ereignissen in Haus oder Wohnung, muss das keine Haftung des Eigentümers bedingen.

geltend machen. Die Erfolgchancen schwinden allerdings laut Auskunft des Infodienstes Recht und Steuern der LBS, wenn der vermeintliche Mangel ohnehin offenkundig war.

**Der Fall:** Ein Ehepaar hatte eine Eigentumswohnung gekauft. Im Exposé der Maklerin firmierten zwei Räume im Souterrain als „Gäste- und Wohnzimmer“. Doch nach Vertragsabschluss stellten die neuen Eigentümer fest, dass die betreffenden Räume nach den öffentlich-rechtlichen Vorschriften zur Fenstergröße gar nicht als Wohnfläche zu bezeichnen waren. Sie forderten einen anteilmäßigen Verlustausgleich des Kaufpreises, der 590.000 Euro betragen hatte.

**Das Urteil:** Bundesgerichtshof Der Bundesgerichtshof entschied wie zuvor schon das Oberlandesgericht Frankfurt zu Gunsten der Maklerin. Zwar habe sie als Expertin bemerken müssen, dass das Souterrain nicht die Bestimmungen für eine Wohnfläche erfülle. Doch habe sie davon ausgehen dürfen, nicht eigens auf die Besonderheit dieser Räume hinweisen zu müssen. Man habe ja bei der Besichtigung sogar noch ausdrücklich über die problematischen Lichtverhältnisse gesprochen. (Bundesgerichtshof, Aktenzeichen I ZR 194/19)

**Me(e)hr Urlaub auf der Insel Sylt**  
**Große Auswahl an 1 - 4 Zimmer Appartements**  
**Top-Angebote auf Anfrage**  
 Appartement-Brüning, Inh. Bärbel Lundershausen  
**Tel.: 0 46 51/ 58 58 • [www.appartement-bruenig.de](http://www.appartement-bruenig.de) • Fax: 0 46 51/ 58 59**

...man müsste **Klavier spielen** können...  
 Effektiv, erfahren, empathisch:  
 Klavierunterricht, mit Freude, für  
 kleine und große Talente :)  
**[www.klavier-eimsbüttel.de](http://www.klavier-eimsbüttel.de)**

Suche **Schallplatten** aus den Bereichen  
**Jazz, Beat, Rock und Soul der 60er- und 70er-Jahre.** Tel.: 695 46 76

## IMPRESSUM

**Verlagszentrale:**  
 040 / 538 9 30-0  
 Mo.- Fr.: 9.00 bis 17.00 Uhr  
**Buchhaltung:**  
 040 / 538 9 30-13  
 Mo.- Do.: 8.00 bis 12.00 Uhr  
**Redaktion:**  
 040 / 538 9 30-40  
 Mo.- Fr.: 9.00 bis 16.00 Uhr  
**Verteilung/Vertrieb:**  
 040 / 538 34 52  
**E-Mail:**  
[redaktion@alster-net.de](mailto:redaktion@alster-net.de)  
[anzeigen@alster-net.de](mailto:anzeigen@alster-net.de)  
**Fax:** 040 / 538 9 30 11  
**Internet:**  
[www.magazine.hamburg](http://www.magazine.hamburg)

ALSTER MAGAZIN, ALSTERTAL MAGAZIN,  
 MEDIZIN EXKLUSIV, HOME & LIFE, AEZ-INSIDE

**ANZEIGEN-VERMARKTUNG nach Schwerpunkten:**  
**Gabriele Bergerhausen** (Poppenbüttel, Haspa),  
 Tel. 538 930-55  
**Jutta Brandes** (AEZ), Tel. 538 930-50  
**Julia Carstensen** (Hamburg), Tel. 538 930-56  
**Annegret Linke** (Winterhude), Tel. 538 930-67  
**Sabine Meyerrose** (Sasel), Tel. 538 930-52  
**Simone Niklaus** (Wellingsbüttel, Duvenstedt,  
 Lemsahl-Mellingstedt), Tel. 538 930-14  
**Luka Plepp** (Hamburg), Tel. 538 930-62  
**Andreas Rohloff** (Autohäuser), Tel. 538 930-51  
**Barbara Suhr** (Makler/Immobilien), Tel. 538 930-54  
**Helmuth Wegner** (Reise + Tourismus),  
 Tel. 538 930-12

**Verlagsanschrift:** Magazin Verlag Hamburg HMV GmbH, Barkhausenweg 11, 22339 Hamburg  
**Herausgeber/Verleger:** Wolfgang E. Buss (v.i.S.d.P.) | **Verlagsleitung:** Birgit Schümann  
**Chefredakteur:** Kai Wehl | **Redaktion:** Nina Steinhilber | **Produktion/Anz.-Disponentin/**  
**Buchhaltung:** Carmen Garrot | **Grafik:** Juliane Duczmal, Susanne Kaps, Sandra Schorr  
**Titelgestaltung:** Sandra Schorr | **EDV- und DTP-Beratung:** IT-Service Thilo Noack  
**Druck:** Eurodruck - Poznań Sp. z o.o. **Vertrieb:** Sandra Schmelter-Haun  
 Magazin Verlag Hamburg, Eigenvertrieb - © 2021 Magazin Verlag Hamburg

Das Alster-Magazin wird kostenlos an ausgewählte Haushalte verteilt und liegt zusätzlich  
 in **ausgewählten Unternehmen für Sie bereit:** [magazine.hamburg/sharepoints/](http://magazine.hamburg/sharepoints/)

**MAGAZIN VERLAG HAMBURG**  
 DAS MULTIMEDIA-HAUS

Wir schaffen mit unserer Mediengruppe  
**multimediale Reichweite!**  
 Gleich informieren:

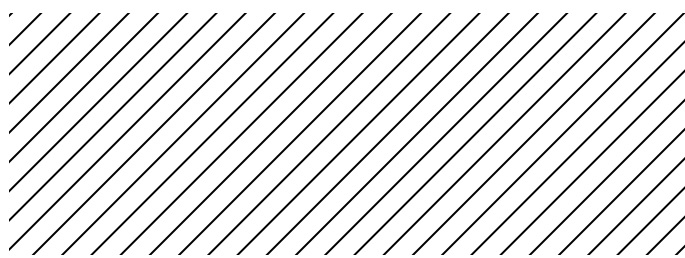

**Das nächste Alster Magazin**  
 erscheint am 10. September 2021.

**DAHLER & COMPANY**  
 IMMOBILIEN

**Diskrete Vermarktung**  
 Auf Wunsch des Eigentümers.  
 Sprechen Sie uns gern an.

**ZUHAUSE IN BESTEN LAGEN**

**Uhlenhorst** - Sanierter Altbauwohnung mit unverbaubarem Alsterblick, Erstbezug, Bj. 1888/2021, denkmalgeschützt, ca. 207 m<sup>2</sup> Wohnfläche, 6 Zi., originale Stilelemente, erlesene und exklusive Ausstattung, Wintergarten, zwei Balkone, Terrasse mit südwestlicher Ausrichtung, Lift, TG, Kaufpreis: auf Anfrage, Käuferprovision: 2,40 % vom KP inkl. gesetzl. MwSt.

**DAHLER & COMPANY Alster-Ost**  
 Inh.: K & V Immobilien GmbH & Co. KG  
 Telefon 040.87 87 87-0 | [alster-ost@dahlercompany.de](mailto:alster-ost@dahlercompany.de)

[www.dahlercompany.com/alster-ost](http://www.dahlercompany.com/alster-ost)



Neben tollen Angeboten zählen vor allem Sonderausstellungen zu den Highlights des Auto Forums im Stockflethweg 30.

# Das Auto Forum Hamburg geht in die zweite Runde!

Spielen Sie mit dem Gedanken sich ein neues oder gebrauchtes **Auto zu kaufen?** Dann nichts wie hin zum Auto Forum Hamburg – **vom 20.-21. August** – im Stockflethweg 30: Entdecken Sie 180 von rund 2.000 sofort verfügbaren Fahrzeugen der Marken Volkswagen, Audi, SEAT, CUPRA, SKODA und Volkswagen Nutzfahrzeuge mit **Preisvorteilen bis zu 16.000 €**.

**N**eben unschlagbaren Angeboten zählen vor allem die Sonderausstellungen zu den Highlights des Auto Forums. Von der Ausstellung aller E-Fahrzeuge der Konzernmarken, über einen ABT-Tuning Bereich, bis hin zur in Norddeutschland exklusiven Präsentation von 10 Modellen der VW R-Flotte – Autofans und Interessierte kommen voll auf Ihre Kosten. Die Hamburger Autohäuser von Volkswagen Automobile Hamburg, Audi Hamburg, den SEAT Zentren Hamburg, der CUPRA Garage Hamburg, SKODA Hamburg und Volkswagen Nutzfahrzeuge Hamburg haben eine Menge auf Lager und das ist Ihre große Chance, jetzt günstig einen Neuen oder Gebrauchten zu erwerben. Von Freitag bis Samstag, 20 bis 21. August 2021, sind auf dem Außengelände von Volkswagen Automobile Hamburg (Stockflethweg 30, 22417 Hamburg), insgesamt 30 Fahrzeuge pro Marke ausgestellt. Schauen Sie am Freitag von 10 bis 18 Uhr oder

Samstag von 10 bis 16 Uhr vorbei und finden Sie ihren Neuen oder Gebrauchten Wegbegleiter. Neben einem großzügigen Zubehör-Bereich sorgen Food-Trucks für das leibliche Wohl. Motorsport-Herzen schlagen übrigens schon vom 13.08. – 21.08.21 höher, wenn exklusiv im Stockflethweg 10 Fahrzeuge der performancestarken VW R-Flotte ausgestellt und hautnah erlebt werden können. Als besonderes Highlight können die Besucher:innen, beispielsweise auch den auf 64 Exemplare limitierten ABT RS6 Johann ABT SE\* vor Ort bewundern.

Lagerverkauf:  
180 sofort verfügbare  
Fahrzeuge günstig  
wie nie – vom  
20.-21. August 2021

Mehr Informationen und erste Inspirationen auf [www.autoforum-hamburg.de](http://www.autoforum-hamburg.de)

\*ABT RS6 Johann Abt Signature Edition – 589 kW (800 PS), 980 Nm · Verbrauchswerte in l/100 km (die angegebenen Verbrauchswerte beziehen sich auf das Serienfahrzeug): innerorts 16,1 – 16,2; außerorts 8,9 – 8,8; kombiniert 11,6 – 11,5. CO<sub>2</sub>-Emissionen kombiniert: 265 – 263 g/km.





# AUTO 21 FORUM HAMBURG STOCKFLETHWEG

**Preisvorteil  
bis € 16.666**

20. & 21. August 2021  
Freitag und Samstag

Freitag, 10 bis 18 Uhr  
Samstag, 10 bis 16 Uhr

Über 180 unserer rund 2.000 sofort  
verfügbaren Lagerwagen zu Messepreisen.

Neu- und Gebrauchtwagen, alle Antriebsarten  
Stockflethweg 30, 22417 Hamburg

Alle Besucher erhalten einen 5€ Wertgutschein für Speisen und Getränke.

Sonderaus-  
stellungen:

eMobilität

R-Flotte

ABT



# What's up in TOWN?



Die Moderations-Kollegen Jule Gölsdorf und Hinnerk Baumgarten mit Künstlerin und Gastgeberin Juliane Golbs (v.l.)



Moderatorin Caroline Beil mit ihrem Mann Philipp Sattler

## CHARITY VERNISSAGE

Blitzlichtgewitter bei der Charity-Vernissage der Hamburger **Künstlerin Juliane Golbs**. Rund 100 Gäste waren ihrer Einladung in die HafenCity gefolgt und genossen einen besonderen Abend mit endlich wieder persönlichen Begegnungen nach der langen Corona-Pause. Durch den Abend führte TV-Moderatorin und Kunstliebhaberin Jule Gölsdorf. Die Erlöse sollen an die drei Organisationen RTL „Wir helfen Kindern“, BILD „Ein Herz für Kinder“ sowie „Aktion Deutschland hilft“ gehen – vor allem an von der Flut-Katastrophe betroffene Kinder. Mehr Infos und Fotos gibt es auf [www.alster-aktuell.de](http://www.alster-aktuell.de)



Schauspielerin Lilli Hollunder



Medienpsychologe Jo Groebel mit Grit Weiss und Chun Li und Jürgen Hunke (v.l.)



Tanzpaar Patricija Belousova und Alexandru Lonel



Gastgeberin Kristina Tröger, Speakerin Petra Winter und PR-Lady Alexandra von Rehlingen (v.l.)



Katja Kleffmann und Senator a.D. Ian K. Karan



Dorothee Hagen und Susanne Korden (r.)



Steffi Oesterwind, Sabine Menges-Rosowski und Natalie Kowalke (v.l.)

## SUMMERTIME

Endlich konnte wieder die traditionelle **Sommervortragsveranstaltung des Clubs europäischer Unternehmerinnen e. V. (CeU)** auf der Terrasse des Ristorante Portonovo am Alsterufer stattfinden. Der Einladung von CeU-Präsidentin **Kristina Tröger** folgten rund 130 CeU-Unternehmerinnen aus Nah und Fern. Rednerin des Abends war **Petra Winter**, Chefredakteurin der Luxus- und Fashionmagazine MADAME & MONSIEUR zum Thema **„LA EXTRAVAGANZA“**, denn die Fashion Welt präsentiert so viel Mut, Humor und Flamboyanz wie lange nicht. Mehr Infos und Fotos gibt es auf [www.alster-aktuell.de](http://www.alster-aktuell.de)



**GELD NEU  
DENKEN.**

**IHR SEID DAS VOLK,  
WIR EURE BANK.**

Die Zinsen stehen kopf.  
Sprechen Sie uns auf unsere Anlagelösungen an.  
Aus Geld Zukunft machen.

[hamburger-volksbank.de/neudenken](http://hamburger-volksbank.de/neudenken)

Die Verkaufsprospekte, die Anlagebedingungen, die wesentlichen Anlegerinformationen, weitere Informationen sowie die Jahres- und Halbjahresberichte erhalten Sie kostenlos in deutscher Sprache hier oder bei Union Investment Service Bank AG, Frankfurt am Main.  
Stand: 01. November 2020



**Lars Tammme**

**Frischemarkt  
Wandelhalle**

**Frischemarkt  
in der Airport-Plaza**

**Frischemarkt  
im Bahnhof-Altona**

**3 x in Hamburg • 365 Tage im Jahr für Sie geöffnet!**

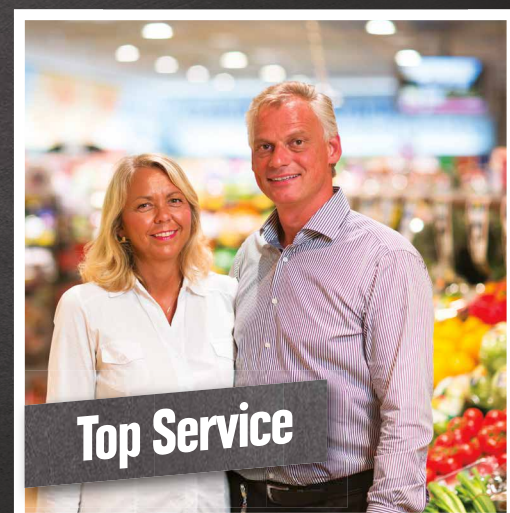

# TUCANO

TRADING

Sommer-Rabatt  
20 – 60%!

LAGERVERKAUF FROSTFESTER PFLANZGEFÄSSE  
Deutschlands größte Auswahl auf 3000 m<sup>2</sup>



Liebe Kunden!  
Unsere Auswahl ist riesig  
Eine kleinere Auswahl finden Sie in unserem  
**Online-Shop**  
[www.tucano.de](http://www.tucano.de)



**Nur bei Tucano – 5 Jahre Gewährleistung auf jeden Topf!**

Seit 1995 importiert Tucano hochwertige, frostfeste Pflanzgefäße. Mit unserer Auswahl sind wir Deutschlands Nr. 1. Neben klassischer Terracotta und glasiertem Steinzeug finden Sie natürlich auch moderne, leichte Gefäße. Vergleichen Sie bitte: die Qualität, die Auswahl, die Kulanz. Und die Preise!  
Wir besuchen unsere Lieferanten regelmäßig und kaufen vor Ort ein – weltweit.

