



ZUHAUSE

IN WANDSBEK



Hamburg

„Entdecke unsere Vielfalt!“



Über **60** Shops



H&M

REWE



Vielfalt von A bis Z in über 60 Shops
aus allen Branchen.

Weitere Infos auf   oder www.marktplatzgalerie.de



**MARKTPLATZ
GALERIE**

Ein Center für Alle!

Grußwort

*Sehr geehrte Wandsbekerinnen und Wandsbeker,
liebe Leserinnen und Leser,*

wussten Sie, dass Wandsbek mit seinen knapp 440.000 Einwohnerinnen und Einwohnern auf Platz 16 der größten Städte in Deutschland wäre? Mit seinen über 1.600 Mitarbeitenden in 16 Fachämtern ist das Bezirksamt Wandsbek Dienstleister und Ansprechpartner für Bürgerinnen und Bürger, Vereine und Unternehmen in Hamburgs größtem Bezirk. Die Aufgaben unserer Mitarbeiterinnen und Mitarbeiter sind vielfältig und reichen von der Ausstellung eines Personalausweises über die Bearbeitung von Sozialhilfe- und Grundsicherungsangelegenheiten bis hin zur Pflege von Grünflächen und der Organisation von Wahlen.

In dieser Broschüre möchten wir Sie auf eine Entdeckungstour durch Wandsbek mitnehmen, durch blühende Parks, ausgedehnte Wälder und Naturschutzgebiete, durch historisch gewachsene Wohnsiedlungen, vorbei an moderner Architektur und urbanen Plätzen. Neben kurzen Stadtteilportraits möchten wir Ihnen eine Übersicht über unsere Dienstleistungen geben und über die Wandsbeker Bezirksversammlung mit ihren Regional- und Fachausschüssen informieren. Darüber hinaus finden Sie eine Vielzahl an nützlichen Adressen und Informationen zu Bildungs- und Beratungsangeboten, Vereinen und kulturellen Einrichtungen in Wandsbek.

Ich hoffe, dass Ihnen diese Broschüre ein guter Wegweiser durch Wandsbek sein wird. Die Mitarbeiterinnen und Mitarbeiter des Bezirksamtes vor Ort und auch der Telefonische HamburgService unter der Telefonnummer 115 stehen Ihnen mit Rat und Tat zur Seite. Gerne können Sie mich sowie die Wandsbeker Regionalbeauftragten auch persönlich während der Bürgersprechstunden besuchen, die wir regelmäßig in den Regionen anbieten.

Aktuelle Informationen und Themen zu unserem Bezirk finden Sie jederzeit auch unter
→ www.hamburg.de/wandsbek/

Seit Sommer 2018 berichten wir auch auf unserem Twitter-Account @BAWandsbek, was wir in Hamburgs Nordosten bewegen. Schauen Sie gerne vorbei!

Blättern Sie durch, stöbern Sie in dieser Broschüre und lassen Sie sich inspirieren! Lassen Sie uns gemeinsam Wandsbek weiterentwickeln und gestalten.

Ihr

Thomas Ritzenhoff
Bezirksamtsleiter des Bezirks Wandsbek



© Foto-Team Brandenburg Druck



Inhalt

© Monkey Business / stock.adobe.com



© LIGHTFIELD STUDIOS / stock.adobe.com



Der Bezirk in Zahlen und Daten	3
Wohnen und Leben im Bezirk Wandsbek	4
Verwaltung	12
Was erledige ich wo?	14
Politik	16
Wichtige Adressen	23
Heiraten in Wandsbek	26
Kinder und Jugendliche	29
Arbeit und Bildung	35
Angebote für Familien	37
Seniorinnen und Senioren	45

© Ingo Bartussek / stock.adobe.com



Beratungsstellen	47
Menschen mit Behinderung	51
Gesundheit und Soziales	55
Kultur	65



© oneincpunch / stock.adobe.com

Ehrenamt	70
Gemeinsam aktiv – Vereine und Verbände	71
Freiwillige Feuerwehr	73
Ver- und Entsorgung	78
Mit positiver Energie ins neue Zuhause	83
Notrufe	84
Branchen Impressum	84



© onephoto / stock.adobe.com

Der Bezirk in Zahlen und Daten

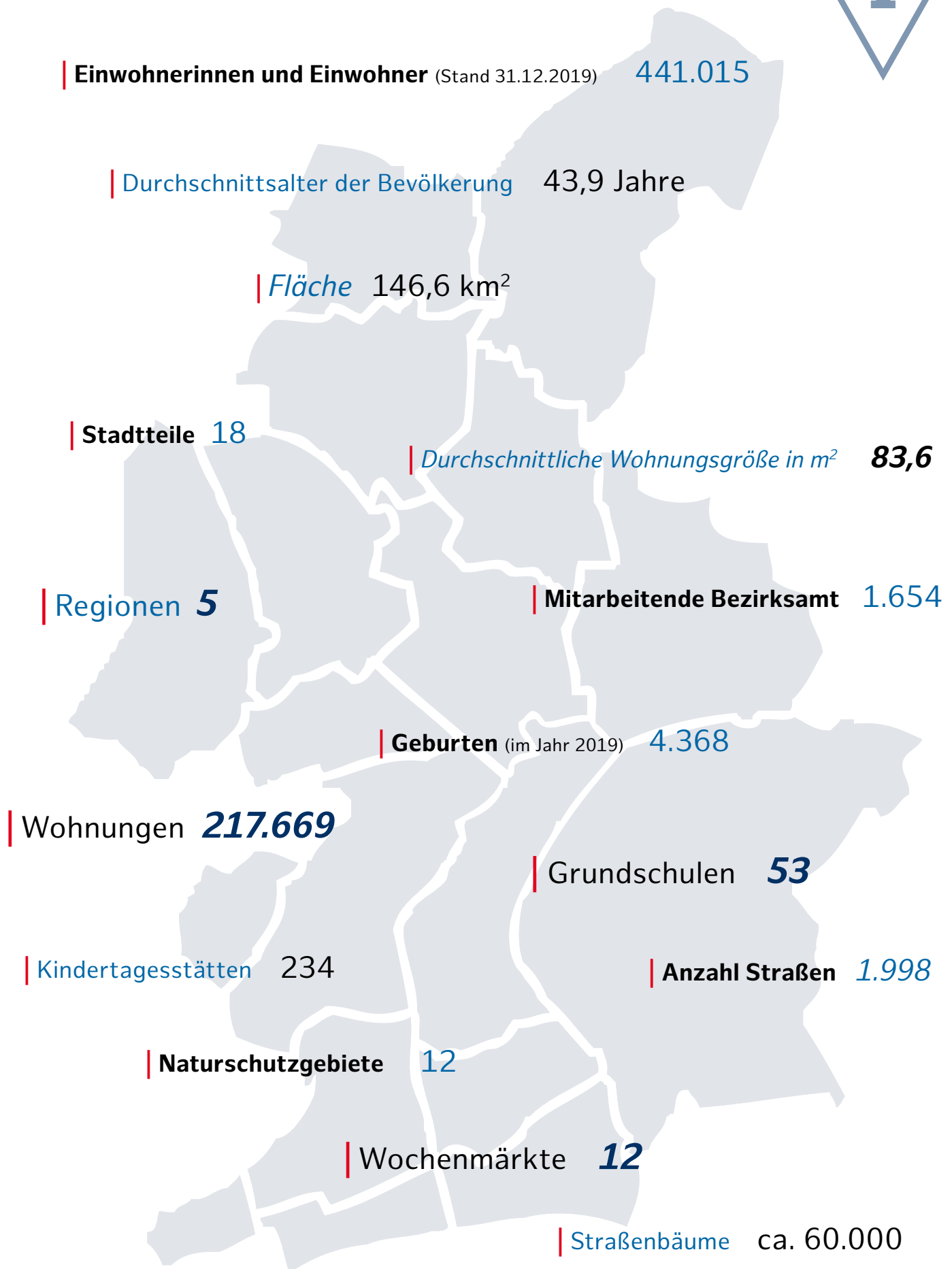



© fluebber / stock.adobe.com

Wohnen und Leben im Bezirk Wandsbek

Der Bezirk Wandsbek vereint urbanes und ländliches Leben in insgesamt 18 Stadtteilen. Ob innenstadtnah oder freie Natur, die unterschiedlichen Wohnbezirke bieten den Einwohnerinnen und Einwohnern des Bezirks vielfältigen und nach individuellen Bedürfnissen ausgerichteten Wohnraum.

Wandsbek und seine Regionen

- Wandsbek

Wandsbek-Eilbek-Jenfeld-Marienthal-Tonndorf

Wandsbek ist zugleich Namensgeber des Bezirks und Zentrum des Kerngebietes. Die weiteren Stadtteile zentrieren sich mit Wandsbek im Süden des Bezirks und bieten Wohnraum in der Nähe zur Innenstadt und durch diverse Grün- und Parkanlagen naturnahe Möglichkeiten zu Aktivitäten. Im Zentrum Wandsbek steht das beliebte Quarree mit zahlreichen Einkaufsmöglichkeiten. Um das Quarree zentrieren sich weitere Geschäfte und Cafés. Jährliches Highlight auf dem Wandsbeker Marktplatz sind mit Sicherheit die „Wandsbeker Wiesen“. Im großen Festzelt feiern Menschen aus ganz Hamburg und anderen Orten (vielleicht sogar aus München?) ein zünftiges Oktoberfest.

- Bramfeld

Bramfeld-Steilshoop-Farmsen-Berne

Bramfeld ist einer der bevölkerungsreichsten Stadtteile Hamburgs und geprägt durch Wohn- und Gewerbegebiete. Bisher kann man Bramfeld nur mit dem Bus erreichen. Für die Zukunft ist jedoch geplant, eine vollautomatisierte U-Bahnlinie an Bram-

feld anzuschließen. Zunächst zwischen dem Bramfelder Dorfplatz und dem New-York-Ring in der City Nord. Baubeginn ist für 2021 geplant und die Fertigstellung für 2026. Zwischen den vielen Wohn- und Gewerbebereichen finden die Bramfelderinnen und Bramfelder auch Naherholung in den vielen Grünflächen und bei den kleinen Teichen und Seen des Bezirks.

Leichte Sprache

Die Leichte Sprache ist eine speziell geregelte einfache Sprache. Sie zielt auf besonders leichte Verständlichkeit ab und soll vor allem Menschen mit geistiger Behinderung helfen, Texte zu lesen und zu verstehen. Leichte Sprache ist aber auch hilfreich für Menschen, die Probleme mit dem Lesen und Schreiben haben, ältere Menschen oder Menschen, die gerade Deutsch lernen. Durch die Bereitstellung von Inhalten in Leichter Sprache wird die Teilhabe gefördert und für viele Menschen Informationen zugänglich gemacht.

Eine Broschüre zum Bezirk ist zurzeit in Vorbereitung, wenn Sie dazu Fragen haben, wenden Sie sich an pressestelle@wandsbek.hamburg.de. Weitere Informationen zum Thema Leichte Sprache für die Hamburger Verwaltungen finden Sie auf

www.hamburg.de/hamburg-barrierefrei/leichte-sprache

- Alstertal

Hummelsbüttel-Poppenbüttel-Sasel-Wellingsbüttel

Im nordwestlichen Teil Wandsbeks findet sich eine grüne Idylle: das Alstertal. Die dazugehörigen Stadtteile sind eher ländlich geprägt und man findet hier Villen und Einfamilienhäuser. Besonders ältere Menschen fühlen sich hier wohl: Rund ein Drittel der Menschen in Poppenbüttel sind über 65 Jahre alt. In den Neubausiedlungen lässt sich aber erkennen, dass besonders junge Familien das Alstertal für sich entdecken. Menschen unterschiedlichsten Alters erfreuen sich zum Beispiel am Alsterwanderweg oder genießen die Zeit beim Grillen am Kupferteich. Beliebter Einkaufsort ist das Alstertal-Einkaufszentrum (AEZ), eines der größten Shoppingcenter Norddeutschlands. Falls Sie mit dem Bus anreisen, kommen Sie auch an der lebensgroßen „Antje“ vorbei, das frühere Walross-Maskottchen des NDR ist hier in einer Bronzeskulptur verewigt.

- Die Walddörfer

Bergstedt-Duvenstedt-Lemsahl-Mellingstedt-Volksdorf-Wohldorf-Ohlstedt

Die Walddörfer machen ihrem Namen alle Ehre: Dichte Wälder, Ländlichkeit und Vorortidylle prägen die Stadtteile. Am Rande der Großstadt finden hier vor allem einkommensstarke

Öffentlicher Nahverkehr

S-Bahn Poppenbüttel, Wellingsbüttel, Hoheneichen S1, S3, S11

(Haltestellen: Wandsbeker Chaussee, Friedrichsberg)

U-Bahn Wandsbek-Markt

U1 (Haltestellen: Wandsbeker Chaussee, Straßburger Straße, Wandsbek-Gartenstadt)

U3 (Haltestelle: Wandsbek-Gartenstadt)

Familien in den oftmals villenartigen Einfamilienhäusern ein Zuhause. Mit vielen Schulen und Freizeitmöglichkeiten, wie Reiterhöfen, bilden die

Walddörfer einen eigenen Kosmos und sind dennoch mit der U1 gut an das städtische Verkehrsnetz angebunden.

- Rahlstedt

Wie viele Stadtteile Wandsbeks vermittelt auch Rahlstedt das Gefühl einer abgeschlossenen Kleinstadt. In den letzten Jahren wurde dieser Stadtteil aufgrund erschwinglicher Mieten und attraktiver Wohnmöglichkeiten immer beliebter. Auch die ausgezeichnete Infrastruktur mit Schulen, Kitas und Einkaufsmöglichkeiten lockt viele Menschen nach Rahlstedt. Und falls man sich doch einmal nach der Großstadt sehnt, ist man mit der Regionalbahn innerhalb von 15 Minuten in der Innenstadt Hamburgs.



Twitter

Auf Twitter bietet das Bezirksamt Wandsbek Informationen, Veranstaltungseindrücke und Neuigkeiten aus der Bezirksverwaltung für interessierte Bürgerinnen und Bürger an. Diese Informationen sollen die Pressemitteilungen ergänzen und ein umfassendes Bild der vielfältigen Arbeits- und Themenbereiche der Bezirksverwaltung abbilden.

Folgen Sie gerne dem Bezirksamt Wandsbek auf Twitter und bleiben Sie immer auf dem Laufenden:

@BAWandsbek bzw. <https://twitter.com/BAWandsbek>



©Matthias Krüttgen/stock.adobe.com



Die Menschen, die bei uns leben und arbeiten, sind für uns das höchste Gut, das wir pflegen.

Seit 20 Jahren sind wir nun schon Ihr zuverlässiger Partner in der Pflegebranche. Mit insgesamt zehn Seniorenpflegeheimen, einem ambulanten Pflegedienst sowie einer Tagespflegeeinrichtung erstreckt sich unser gesamtes Angebot nördlich der Elbe.

Bei uns arbeiten viele qualifizierte Menschen in der Pflege, Ergotherapie, Haustechnik, Küche, Verwaltung, Hauswirtschaft, im Service und in weiteren Bereichen.

Und in Zukunft vielleicht auch Sie?

Auf unserer Karriereseite finden Sie die Jobs, die aktuell bei uns zu besetzen sind. Wenn eine davon Ihren Fähigkeiten und Zielen entspricht, bewerben Sie sich direkt:



bewerbung@fw-holding.de

Wir freuen uns darauf, Sie persönlich kennenzulernen!



Frank Wagner Holding
Hanseatische Management GmbH
Fahrenkrön 121 · 22179 Hamburg

karriere.fw-holding.de



**GEWERBEFLÄCHE?
ANSIEDLUNG?
ERWEITERUNG?
STARTUP?**

Hamburg Invest hilft schnell und kompetent.

www.hamburg-invest.com
www.hdb-hamburg.de

Wirtschaftsnachrichten
aus der Metropolregion Hamburg
www.hamburg-news.hamburg



 **Hamburg**
Invest

Wohnen und Leben

im Bezirk Wandsbek

Infrastruktur Wandsbek

Weiterentwicklung der Magistralen

Die großen Hauptverkehrsachsen, Magistralen genannt, führen über die Hauptstraßen an vielen Wohnlebensmittelpunkten vorbei. Ursprünglich als Leitsystem für den Verkehr stadtein- und -auswärts gedacht, nimmt die Auslastung dieser Verkehrsachse immer weiter zu und sorgt für zunehmende Lärm- und Schmutzbelastung bei den Anwohnerinnen und Anwohnern.

Um die Lebensqualität rund um diese Straßen zu verbessern, sind Stadtplanende beauftragt worden, Konzepte zu entwickeln. Hierbei liegt der Fokus nicht nur auf dem Wohnpotenzial und der Verkehrsführung, sondern auch bei Themen wie der Nahversorgung, Grünflächen und Nachverdichtungspotenziale.

Zusätzlich zu den Stadtplanerinnen und -planern werden auch die Bürgerinnen und Bürger, insbesondere die Anwohnerinnen und Anwohner dieser Gebiete, mit einbezogen. Es wird Wert darauf gelegt, Ideen und Anregungen sowie andere Perspektiven auf den Sachverhalt konstruktiv mit aufzunehmen und im Dialog eine gute Lösung zu finden.

Bis zum Abschluss des Gutachtens können unter der Webseite www.beteiligung.hamburg/magistralen-wandsbek bisher erfolgte Beiträge, Ideen und Kommentare eingesehen werden. Im Herbst 2020 wird es eine Zusammenführung aller Vorschläge und Planungen geben.

Fachamt Stadt- und Landschaftsplanung

www.hamburg.de/stadtplanung-wandsbek

Veloroutenausbau in Wandsbek

Im Sinne des Bündnisses des Radverkehrs soll Hamburg zu einer fahrradfreundlichen Stadt und mit einem gut ausgebauten und ganzjährig befahrbaren Radverkehrsnetz sowie vielfältigen Service- und Informationsangeboten für Radfahrerinnen und Radfahrer aus Hamburg und dem Umland attraktiv gestaltet werden.

In Wandsbek bedeutet dies konkret die Umgestaltung der Jenfelder Straße zwischen Charlottenburger Straße und Jenfelder Allee. Diese Abschnitte gehören zur Veloroute 7, die aus der Innenstadt in nordöstlicher Richtung über St. Georg, Eilbek, Wandsbek-Markt und Jenfeld nach Rahlstedt führt.

Im August 2020 konnte der Um- und Ausbau des Abschnittes Leeschenblick und die Kreuzung Fabriciusstraße sowie der Straße „Am Dorfgraben“ der Veloroute 5 abgeschlossen werden. Breitere Radfahrstreifen und neue Kennzeichnung der Radfahrwege sorgen für mehr Sicherheit im Straßenverkehr.

Die Veloroute 6 wird seit Mitte April 2020 in der Jenfelder Straße neu und umgebaut. Auch hier werden neue Radfahrstreifen in beide Fahrrichtungen angelegt. Die komplette Route führt von der Innenstadt über Friedrichsberg und Farmsen bis nach Volksdorf. Aktuelle Informationen zu dem Bauablauf, den verkehrlichen Regelungen und die Auswirkungen auf den Busverkehr sind online unter www.hamburg.de/wandsbek/strassenbaustellen/ abrufbar.



Bau- und Wohnprojekte

In Wandsbek tut sich was. Besonders in den letzten Jahren wurden zahlreiche Bauprojekte durchgeführt. In den Jahren von 2011 bis 2018 wurden für über 16.000 Wohnungen Baugenehmigungen erteilt. Hinzu kommen noch weitere Genehmigungen für Gewerbebauten und öffentliche Einrichtungen, wie zum Beispiel Kindertagesstätten und Schulen.

Aktuelle Projekte

Im Bezirk Wandsbek gibt es zurzeit zwei aktive Fördergebiete und zehn Gebiete in der Verstetigung. Diese Gebiete sind Teil des Rahmenprogramms Integrierter Stadtteilentwicklung (RISE). Ziel des Rahmenprogramms ist es, die Lebensqualität in Quartieren mit besonderem Entwicklungsbedarf durch städtebauliche Maßnahmen zu verbessern und den sozialen Zusammenhalt zu stärken.

Im Folgenden werden die aktuellen Projekte vorgestellt.

- Tegelsberg/Müssenredder

Seit 2020 ist das Gebiet Tegelsberg/Müssenredder als neues RISE-Gebiet in Wandsbek festgelegt. Zunächst soll die westliche Parkanlage aufgewertet und das Haus der Jugend Tegelsberg saniert werden. Darüber hinaus soll eine attraktivere Gestaltung der öffentlichen Grün- und Freiflächen sowie des Wohnumfeldes erreicht werden und eine bedarfsgerechte Anpassung der sozialen Infrastruktur erfolgen.

- Jenfeld-Zentrum

Bereits 2019 hat der Senat beschlossen, das Jenfelder Zentrum zu fördern. Für die Durchführung des Verfahrens wurde die steg Hamburg mbH beauftragt, welche außerdem den Campus Steilshoop und das Haus der Jugend Tegelsberg betreut. Zunächst wird ein Integriertes Entwicklungskonzept (IEK) aufgestellt, Projekte entwickelt und Bewohnerinnen und Bewohner sowie Stadtteilgruppen



© David Clode / www.unsplash.com

und Vereine eingebunden. Ziel ist die Stärkung des Zentrums und die Schaffung eines attraktiven Stadtteilmittelpunkts. Des Weiteren ist geplant, den Jenfelder Moorpark als zugängliche Parkanlage zu gestalten.

- Campus Steilshoop

Ein weiteres RISE-Gebiet ist Steilshoop. 2018 erfolgte als eine der Projektmaßnahmen die Fertigstellung des Umbaus des Marktplatzes.

2019 folgte die Einweihung des Campus Steilshoop, welcher moderne, barrierefreie Räume für Kultur, Bildung und Freizeit bietet. In dem 12.800 Quadratmeter großen Neubau befinden sich eine Stadtteilschule, ein Haus der Jugend, eine Elternschule, eine Stadtteilbibliothek sowie weitere soziale und kulturelle Einrichtungen.

- Rahlstedt-Ost

Bis 2025 soll Rahlstedt-Ost stabilisiert und aufgewertet werden. Dies beinhaltet unter anderem eine bessere Anbindung an den öffentlichen Nahverkehr, den Ausbau von Grün- und Freiflächen für Freizeit- und Erholungsmöglichkeiten sowie zwei größere Vorhaben des Wohnungsneubaus mit Nahversorgungsstandort und Praxis- und Büroflächen.



Wohnen und Leben im Bezirk Wandsbek

Grünes Wandsbek

Natur

Nicht umsonst wird der Bezirk Wandsbek als „grüner Bezirk Hamburgs“ bezeichnet.

In jedem Stadtteil finden sich verschiedene Arten von Grünflächen, Parks und vereinzelt kleinen Wäldern. Mehrere große Naturschutzgebiete grenzen den Bezirk nach Schleswig-Holstein ab und sorgen für eine Vielfalt an einheimischer Flora und Fauna, die von den Besucherinnen und Besuchern bewundert werden kann.

Spaziergängerinnen und Spaziergänger, Radfahrerinnen und Radfahrer oder Ausflügler aus den umliegenden Stadtteilen kommen gerne nach Wandsbek, um entspannt im Park zu liegen oder zu grillen. Viele führen gerne ihre Hunde zum Beispiel im Hohenbuchpark in Poppenbüttel aus. Zentral gelegen ist der Eichtalpark, wo Natur auf Kultur trifft. Durch diverse Maßnahmen und engagierte Anwohnerinnen und Anwohner kön-

nen sich hier die Besucherinnen und Besucher in einer gepflegten Anlage entspannen. Der Verein „Freunde des Eichtalparks e. V.“ setzte sich für die mittlerweile abgeschlossene Renovierung des Torhauses ein, in dem nun in regelmäßigen Abständen Ausstellungen von örtlichen Künstlerinnen und Künstlern stattfinden oder andere Veranstaltungen abgehalten werden. Weitere Informationen dazu finden Sie auch auf Seite 65.

Grünpatenschaften

Eine Initiative der Bezirksversammlung Wandsbek brachte das Projekt „Grünpatenschaften“ hervor. Mithilfe von Grünpatenschaften soll die ökologische Gestaltung von Grünflächen gefördert und insbesondere neue und verbesserte Lebensräume für Tiere und Pflanzen im Bezirk geschaffen werden. Das Ziel ist eine dauerhafte und langfristige Anlage von mehr ökologischem Grün und eine Aufwertung von Grünflächen. Hierfür stellt der Bezirk zunächst 50.000 Euro bereit.



©Bezirksamt Wandsbek / Carsten Sempf



Hamburger Engagementstrategie

Das zentrale Anliegen der aktuellen Engagementstrategie ist es, allen Hamburgerinnen und Hamburgern einen möglichst einfachen Zugang zu einem passgenauen freiwilligen Engagement zu ermöglichen, und gute Rahmenbedingungen für die freiwillig Engagierten bereitzuhalten. Mit einem Förderfonds in den Bezirksämtern werden Projekte des freiwilligen Engagements unterstützt. Beratung und Unterstützung des freiwilligen Engagements und zur Antragstellung zur Finanzierung von Freiwilligenprojekten erhalten Sie hier:

**Bezirksamt Wandsbek,
Fachamt Sozialraummanagement**

Telefon 4 28 81 - 28 84

ehrenamt@wandsbek.hamburg.de

Weitere Informationen erhalten Sie unter:

www.hamburg.de/engagementstrategie/

KOMMEN SIE MIT

AN BORD!



Sie suchen einen Immobilienkomplettanbieter oder einen kompetenten Generalunternehmer? Sie wollen in ein Bauprojekt investieren, eine Wohnung kaufen oder mieten? Für bauunternehmerische Tätigkeiten jeglicher Art und eine zuverlässige Projektplanung gibt es in Hamburg seit über 85 Jahren einen Namen: OTTO WULFF.

OTTO WULFF steht für hervorragende Bauqualität. Professionelle Zusammenarbeit mit partnerschaftlichen Bauträgern oder Investoren bei der Entwicklung und Umsetzung moderner Wohn-, Büro- und Gewerbeimmobilien ist unsere oberste Priorität.

Wir bauen und entwickeln in Norddeutschland, Berlin und Leipzig laufend neue Projekte – **steigen Sie mit ein!**

OTTO WULFF Bauunternehmung GmbH
OTTO WULFF Projektentwicklung GmbH
Archenholzstraße 42 · 22117 Hamburg
Tel. +49 40 736 24-0 · info@otto-wulff.de · otto-wulff.de



OTTO WULFF

WERTE SCHAFFEN. WERTE ERHALTEN.

 **Sprinkenhof**
Wir bewegen Immobilien



ARCHITEKTUR für HAMBURG

Als zentrale gewerbliche Immobiliengesellschaft der Freien und Hansestadt Hamburg geben wir der Stadt durch unsere Neubau- und Sanierungsprojekte ein Gesicht und bauen als Investor und Realisierungsträger für die Zukunft Hamburgs. Wir sichern Hamburgs Werte durch nachhaltiges Immobilienmanagement und garantieren die professionelle Anmietung für den städtischen Flächenbedarf.





©Bezirksamt Wandsbek / Carsten Sempf

Wohnen und Leben im Bezirk Wandsbek

Bürgerinnen und Bürger als Einzelpersonen, Vereine und Institutionen oder auch sonstige Gruppen bekommen nun die Möglichkeit, die Aufwertung und Pflege von Flächen in Parks, Grünverbindungen, Kleingartenanlagen oder auch an öffentlichen Plätzen, Orts- oder Stadtteilzentren zu übernehmen. Beispiele können die Einsaat und Pflanzung heimischer Pflanzen, eine Umgestaltung von Rasenflächen als Blühwiesen oder auch die Anlage einer Streuobstwiese sein.

Die Patenschaft soll in enger Zusammenarbeit und Abstimmung mit den Fachleuten im Bezirksamt erfolgen. Damit die Patinnen und Paten aber auch das Bezirksamt verlässlich zusammenarbeiten können, sollen die Patenschaften mindestens für drei Jahre geschlossen werden und sich auf Flächen mit einer Mindestgröße von 20 m² beziehen.

Interessentinnen und Interessenten können ab sofort Anträge stellen. Weitere Informationen zu den Grünpatenschaften können der Grünpatenschaftsvereinbarung entnommen werden. Diese Dokumente und weitere Informationen können Sie über www.hamburg.de/wandsbek/gruenpatenschaften abrufen.

Klimaschutzprojekt



Klimaschutz ist in ganz Deutschland und auch in Hamburg ein besonderes Anliegen. Durch Klimapläne und konkrete Umsetzungen wird einiges dafür getan, das Klima und damit Lebensräume zu erhalten und zu schützen. Dafür hat sich die Hansestadt Hamburg in verschiedenen Bereichen konkrete Ziele gesetzt und unterstützt auch die einzelnen Bezirke und Stadtteile bei der Umsetzung und Weiterführung dieser Ziele.

Der Bezirk Wandsbek setzt sich unter dem Motto „Gutes Klima Wandsbek“ mit interessierten Wandsbekerinnen und Wandsbekern mit diesem Thema auseinander und hat ein Integriertes Klimaschutzkonzept entwickelt, welches seit Frühling 2020 umgesetzt wird. Ziel dieses Konzeptes ist es, den Hamburger Klimaplan zu unterstützen und den nationalen Klimaschutzzielen näher zu kommen. Die Lebensqualität im Bezirk soll verbessert werden und möglichst alle Lebens-

bereiche klimafreundlich und zukunftsfähig gestaltet werden.

Akteure: das Bezirksamt, die Bezirksversammlung, Wandsbekerinnen und Wandsbeker, Unternehmen, Initiativen und andere

Handlungsfelder: Energieerzeugung und -effizienz, Mobilität, Konsum und andere

Städtische Räume: öffentliche Plätze, RISE-Gebiete (Rahmenprogramm Integrierte Stadtteilentwicklung) oder andere Räume, in denen Veränderungen anstehen oder angestoßen werden können

Damit „Gutes Klima Wandsbek“ Realität werden kann, benötigen wir Ihre Mithilfe. Haben Sie Ideen, kennen Sie Stolpersteine oder Herausforderungen in Ihrem Quartier? Dann kontaktieren Sie das Projektteam unter gutesklima.wandsbek@ocfc.de

Weitere Informationen finden Sie außerdem unter www.hamburg.de/wandsbek/klimaschutz

Kundenzentren

Kundenzentrum Wandsbek

Schloßstraße 60
22041 Hamburg
Öffentliche Verkehrsanbindung:
U1/Busse Wandsbek Markt

Kundenzentrum Alstertal

Wentzelpfad 7
22391 Hamburg
Öffentliche Verkehrsanbindung:
S1/S11 Poppenbüttel
Busse 8/24/174/176/178/
179/276/8112 Poppenbüttel

Kundenzentrum Rahlstedt

Rahlstedter Straße 151
22143 Hamburg
Öffentliche Verkehrsanbindung:
R10
Busse 9/24/26/162/362/462/562/
164/364/168/275/368 Rahlstedt

Mobile Kundenzentren

(Bitte die unterschiedlichen Öffnungszeiten beachten)

Bramfeld

Herthastraße 20
22179 Hamburg
Öffentliche Verkehrsanbindung:
Busse 8/173/277
Bramfelder Dorfplatz
Busse 8/118/173/277/37
Herthastraße

Walddörfer

Eulenkrogstraße 55
22359 Hamburg
Öffentliche Verkehrsanbindung:
U1
Busse 24/174/375 Volksdorf

Terminbuchung und Öffnungszeiten finden Sie unter www.hamburg.de/kundenzentrum

Das Dezernat Bürgerservice – D2

Zum Dezernat Bürgerservice gehören zwei Fachämter und der Telefonische HamburgService.

Coronavirus

Aktuelle Informationen, Zahlen und Hilfen zum Coronavirus finden Sie unter:

www.hamburg.de/coronavirus

Telefonisch erhalten Sie Informationen über die Hamburger Hotline zum Coronavirus unter: 4 28 28 40 00

Seniorinnen und Senioren

Häufig sind ältere Menschen aufgrund von Vorerkrankungen besonders gefährdet. Soziale Kontakte sollten daher mit besonderer Vorsicht und Rücksichtnahme auf andere wahrgenommen werden. In diesen besonderen Zeiten heißt es, sich gegenseitig zu unterstützen.

Falls Sie jemanden zum Reden brauchen oder Unterstützung im Alltag benötigen, technische Probleme am PC oder Handy auftreten oder Sie gesundheitliche oder pflegerische Fragen haben, rufen Sie uns gerne an:

Hamburg hilft Senioren

Ein Angebot für ältere Menschen in schwierigen Situationen und für Helferinnen und Helfer
Telefon 4 28 28 80 00
Mo.-Fr. 7.00-19.00 Uhr
hamburghilftsenioren@service.hamburg.de
www.hamburg.de/coronavirus/senioren

Das **Fachamt Einwohnerwesen** kümmert sich unter anderem um Meldeangelegenheiten (An-, Um- und Abmeldung), Personaldokumente (Personalausweis, Reisepass), Beglaubigungen, Verpflichtungserklärungen für ausländische Gäste, Untersuchungsberechtigungsscheine und Anschriftenänderungen im Kfz-Schein. Diese Dienstleistungen werden für die Bürgerinnen und Bürger in den fünf Kundenzentren des Bezirks erbracht.

Die Kundenzentren nehmen zudem Fund- und Verlustsachen entgegen. Das Fachamt Einwohnerwesen kümmert sich darüber hinaus um die ausländerrechtlichen Angelegenheiten der ausländischen Bürgerinnen und Bürger.

Im **Fachamt Personenstandswesen** werden Ehen und Lebenspartnerschaften geschlossen, Geburten und

Sterbefälle beurkundet, Kirchenaustrittserklärungen entgegengenommen, Geburts-, Heirats-, Lebenspartnerschafts- und Sterbeurkunden ausgestellt, Vater- und Mutterschaftsanerkennungen beurkundet sowie Namensklärungen aufgenommen.

Zum Dezernat Bürgerservice gehört außerdem der **Telefonische HamburgService**, der in Wandsbek angesiedelt ist und als Servicecenter der Stadt Hamburg Auskünfte zu allen Dienstleistungen der Stadt erteilt: Über 100 Mitarbeiterinnen und Mitarbeiter beantworten täglich bis zu 10.000 Anfragen rund um die Verwaltung.



Die Hamburger Behörden, Ihre Verwaltung und alle Fachämter erreichen Sie ganz bequem über die **Behördennummer 115**

Per Mausklick zur gewünschten Dienstleistung www.hamburg.de/behoerdenfinder

RATHAUS  WANDSBEK

115

Die Behördennummer 115 ist Ihre erste Anlaufstelle für Verwaltungsfragen jeglicher Art. Hier erhalten Sie Mo. bis Fr. von 7.00-19.00 Uhr weitere Auskünfte und haben die Möglichkeit, einen Termin in Ihrem gewünschten Kundenzentrum zu buchen.

Unter www.hamburg.de/kundenzentrum können Sie auch ganz bequem online einen Termin vereinbaren.

© Rieke Jakubowski

Was erledige ich wo?

1 Bezirksamt Wandsbek

Schloßstraße 60/Am Alten Posthaus 1

- ◆ Einwohneramt – Kundenzentrum (EG rechts) (Ausweis, Pass, Wohnsitz, Beglaubigung, Fundsachenannahme etc.)
- ◆ Ausländerabteilung mit Rezeption (EG, Zimmer 5), eAT Abholung (1. Stock, Raum 114) (nicht für Asylbewerberinnen und Asylbewerber/Flüchtlinge – not for Applicants for Asylum / Refugees, siehe 7)
- ◆ Standesamt (Heirat, Urkunden, Neugeborene (ggf. mit Vaterschaftsanerkennung), Namensklärung (Raum 172 – 191)
- ◆ Zahlstelle (EG rechts beim Kundenzentrum)

Jugendamt

- ◆ Amtsvormundschaften – nur mit Termin (Raum 377)
- ◆ Bezirklicher Angebotsservice, Wirtschaftliche Jugendhilfe – nur mit Termin (Raum 502-505)

Am Alten Posthaus 2 (andere Straßenseite):

- ◆ ASD – Allgemeiner Sozialer Dienst für Wandsbek Kerngebiet (Raum 124-130)

2 Soziales Dienstleistungszentrum – SDZ

Wandsbeker Allee 71

Mo. 8.00-13.00 Uhr, Di. 8.00-16.00 Uhr, Do. 8.00-16.00 Uhr, 16.00-17.00 Uhr für Berufstätige, Fr. 8.00-12.00 Uhr

- ◆ Kindertagesbetreuung (Kita) (siehe auch 3)
- ◆ Elterngeld – nur Antragsabgabe, keine Beratung! (siehe auch 3)
- ◆ Unterhaltsvorschuss – nur Antragsabgabe, keine Beratung! (siehe auch 3)
- ◆ Wohngeld
- ◆ Wohnungsnotfälle
- ◆ Wohnberechtigungsbescheinigungen, § 5-Scheine, Dringlichkeitsscheine
- ◆ Asylbewerberinnen und Asylbewerber Finanzhilfe/ Financial Aid for Applicants for Asylum (nicht für Personen in einer Erstunterbringung/ not for Applicants for Asylum in Reception Centre, siehe 4)
- ◆ Grundsicherungs- und Sozialabteilung (kein ALG II)
- ◆ Seniorenberatung
- ◆ Rentenberatung – nur mit Termin Tel.: 4 28 81 - 25 83

3 Soziales Dienstleistungszentrum - SDZ

Wandsbeker Allee 62 (nach der Bücherhalle)

- ◆ Beistandschaft, Vaterschaftsanerkennung, Sorgeerklärung, Unterhalt: Beratung und Beurkundung – nur mit Termin!
- ◆ Kindertagesbetreuung – Sachbearbeitung – nur mit Termin! (siehe 2)
- ◆ Tagespflegebörse, Tagesmutter, Tagesvater (Di. 9.00-12.00 Uhr, Do. 15.00-17.00 Uhr)
- ◆ Elterngeld (Di., Do. 8.00-16.00 Uhr) (siehe auch 2)



- ◆ Unterhaltsvorschuss (Mo. 8.00-13.00 Uhr, Di. 8.00-16.00 Uhr, Do. 8.00-16.00 Uhr, für Berufstätige 16.00-17.00 Uhr, Fr. 8.00-12.00 Uhr) (siehe auch 2)
- ◆ Pflegestützpunkt Mo. 8.00-12.00 Uhr, Do. 14.00-18.00 Uhr und Terminvereinbarung

4 Refugees: Verwaltungsaußenstellen – VAST

der Behörde für Inneres und Sport

Wandsbeker Zollstraße 13

- ◆ Finanzielle Hilfen für Asylbewerberinnen und Asylbewerber in Erstaufnahmeeinrichtungen Financial Aid for Applicants for Asylum in Reception Centre

5 Amtsgericht Wandsbek

Schädlerstraße 28

- ◆ u. a. Familiengericht, Jugendgericht, Grundbuch, Nachlass, Beglaubigung/Apostille (nur bei Dokumenten des Amtsgerichts)

6 Zentrum für Wirtschaftsförderung, Bauen und Umwelt – WBZ

Schloßgarten 9

Mo. 8.00-12.00 Uhr, Di. 8.00-16.00 Uhr, Do. 8.00-18.00 Uhr, Fr. 8.00-12.00 Uhr

- ◆ Gewerbemeldungen, Sondernutzung
- ◆ Bauen – nur mit Termin!
- ◆ Anträge, Beratung, Akteneinsicht
- ◆ Baum fällen – nur mit Termin!

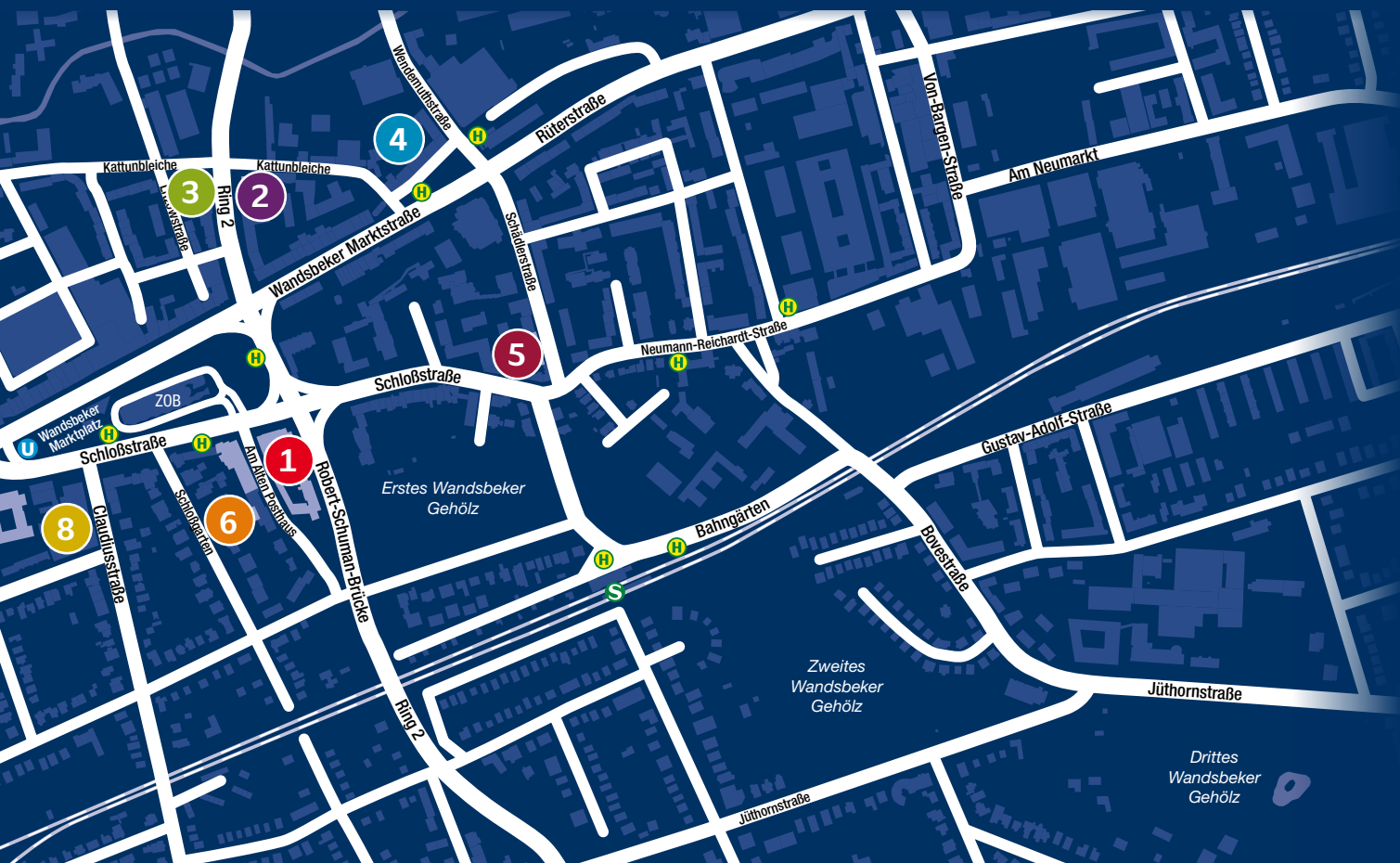

**7 Einwohnerzentralamt – EZA
der Behörde für Inneres und Sport
Hammer Straße 30-34**

- ◆ **Refugees: Zentrale Ausländerbehörde**
(für Flüchtlinge sowie Asylbewerberinnen und Asylbewerber – Refugees/Applicants for Asylum:
Mo., Di., Do., Fr. 8.00-13.00 Uhr
- ◆ **Einbürgerung** Mo., Di. 8.00-15.00 Uhr,
Do 8.00-17.00 Uhr, Fr. 8.00-12.00 Uhr
- ◆ **Bußgeldstelle**
Mo., Do. 9.00-15.00 Uhr, Fr. 9.00-12.00 Uhr
- ◆ **Apostillen für das Ausland**
(nicht für Urkunden der Gerichte)
Mo.-Fr. 8.00-12.30 Uhr, Mo. 13.15-15.30 Uhr,
Do. 13.15-15.30 Uhr

**Finanzamt Hamburg-Ost
Informations- und Annahmestelle (IAS) Wandsbek
Hammer Straße 30-34**
Mo., Mi. 8.00-14.00 Uhr, Di. 7.00-14.00 Uhr, Do. 8.00-
18.00 Uhr (vor gesetzl. Feiertagen bis 16.00 Uhr),
Fr. 8.00-12.00 Uhr

- ◆ Steueridentifikationsnummer
- ◆ Elektronische Lohnsteuerabzugsmerkmale (ELStAM)
ehemals Lohnsteuerkarte
- ◆ Steuererklärung (auch Formulare)

**8 Rechtsamt und Ressourcensteuerung (RS)
Schloßstraße 8 g
(Straße zwischen PSD Bank und Post(bank) links)**

**Nicht verzeichnet
Arbeitslosengeld I (nicht ALG II, Hartz IV)
Agentur für Arbeit / Arbeitsamt
Pappelallee 30**
Servicenummer: 0800 / 4555500*

**Arbeitslosengeld II, Hartz IV
Jobcenter / team.arbeit.hamburg
Friedrich-Ebert-Damm 160**
Servicenummer 2484 - 1444

*Kostenlose Servicenummer



Die Hamburger Behörden, Ihre Verwaltung und alle Fachämter
erreichen Sie ganz bequem über die **Behördennummer 115**

Per Mausclick zur gewünschten Dienstleistung www.hamburg.de/behordenfinder



© Drew Beamer / www.unsplash.com

Verwaltung

Fachamt Zentrum für Wirtschaftsförderung, Bauen und Umwelt (WBZ)

Schloßgarten 9
22041 Hamburg 115
www.hamburg.de/wandsbek/wbz

Beratung schriftlich, telefonisch oder per E-Mail. Termine nur nach Vereinbarung.

Das WBZ besteht aus den Fachbereichen

- ◆ Wirtschaftsförderung
- ◆ Bauprüfung
- ◆ Servicezentrum – Sondernutzungen/Gewerbeangelegenheiten
- ◆ Naturschutz/Baumschutz

Die Tätigkeitsfelder des Fachamtes WBZ umfassen:

- ◆ Allgemeine Bauberatung, Baugenehmigungsverfahren,
- ◆ Einsicht in Bau- und Grundstücksakten
- ◆ Auskünfte über Grundstücke, Hausnummernerteilung, Abgeschlossenheitsbescheinigungen
- ◆ Wirtschaftsförderung und Koordinierungsstelle Immobilienmanagement
- ◆ Erteilung von naturschutzrechtlichen Genehmigungen, zum Beispiel

Ausnahmegenehmigungen nach der Hamburgischen Baumschutzverordnung

- ◆ Gewerbean-, -um- und -abmeldungen
- ◆ Erteilen von Auskünften aus dem Gewereregister und Gewerbezentralregister
- ◆ Bearbeitung von Sondernutzungen auf öffentlichen Wegeflächen, privaten Verkehrsflächen sowie in Grün- und Erholungsanlagen
- ◆ Auskünfte aus dem Liegenschaftskataster zum Beispiel in Form von gebührenpflichtigen Flurstücks- und Eigentümnachweisen und/oder Auszügen aus der Liegenschaftskarte in den Ausgabemaßstäben 1: 500, 1: 1000 oder 1: 2000
- ◆ Verkauf von Bebauungsplänen
- ◆ Schornsteinfegerwesen
- ◆ Überwachung von Tankanlagen

Bauakteneinsicht, Schornsteinfegerwesen, Überwachung Öltanks und gebäudetechnische Anlagen

Funktionspostfach:
geschaeftsstelle-wbz@wandsbek.hamburg.de
Telefon 4 2881 - 30 51
Mo. bis Fr. 9.00-11.00 Uhr

Sondernutzung und Gewerbemeldungen

Funktionspostfach
Sondernutzungen:
sondernutzungen@wandsbek.hamburg.de
Funktionspostfach
Gewerbemeldungen
gewereregister@wandsbek.hamburg.de
Telefon 115
Mo. bis Fr. 9.00-11.00 Uhr

Bauen

Funktionspostfach:
wbz2@wandsbek.hamburg.de
Telefon 4 2881 - 5242
Mo. bis Fr. 9.00-11.00 Uhr

Baumfällanträge

(Anträge nach der Baumschutzverordnung/Landschaftsschutzverordnung)
Funktionspostfach:
naturschutz@wandsbek.hamburg.de
Telefon 4 2881 - 2003

Sprechstunden für Bürgerinnen und Bürger

Der Bezirksamtsleiter Thomas Ritzenhoff hält jeweils zwei Mal jährlich in den Regionen Wandsbek-Kern, Rahlstedt, Bramfeld-Steilshoop-Farmsen-Berne, Alstertal und Walddörfer Bürgersprechstunden ab.

In diesen Sprechstunden können die Bürgerinnen und Bürger über ihre Anliegen, Anregungen und Wünsche mit Herrn Ritzenhoff sprechen. Diese Art des Austausches bietet eine gute Möglichkeit für beide Seiten, einander kennenzulernen und in den Dialog zu treten. In der Regel finden die Sprechstunden für Bürgerinnen und Bürger vor den Sitzungen der Regionalaussschüsse statt. Eine Anmeldung ist nicht erforderlich.

Die genauen Termine und Orte werden rechtzeitig unter www.hamburg.de/wandsbek/bezirksamtsleitung veröffentlicht.

Zusätzlich zu den Bürgersprechstunden besteht die Möglichkeit, sich schriftlich an den Bezirksamtsleiter zu wenden.

Per E-Mail an:

bezirksamtsleitung@wandsbek.hamburg.de

Oder postalisch an:

Bezirksamt Wandsbek
Geschäftsstelle der Bezirksamtsleitung
Schloßstraße 60, 22041 Hamburg

Die **Sprechstunden der Regionalbeauftragten** finden Sie unter

www.hamburg.de/wandsbek/regionalbeauftragte

Soziales Dienstleistungszentrum Wandsbek

Dezernat

Soziales, Jugend und Gesundheit

Fachamt

Grundsicherung und Soziales

Wandsbeker Allee 73

22041 Hamburg 4 27 90 - 51 10

sdz@wandsbek.hamburg.de

www.hamburg.de/wandsbek/soziale-dienstleistungszentren

- ♦ Beratung in Sozialversicherungsangelegenheiten
- ♦ Grundsicherungs- und Sozialhilfeleistungen
- ♦ Kindertagesbetreuung
- ♦ Leistungen nach dem Asylbewerberleistungsgesetz
- ♦ Wohngeld
- ♦ Wohnberechtigungsscheinen
- ♦ Unterhaltsvorschussleistungen

bereich ist mit einer Kinderspielecke und einem Wickel- und Stillraum ausgestattet. Die abschließende Bearbeitung der Dienstleistungen erfolgt an sechs Sofortbearbeitungsplätzen.

Direkte Kontaktdaten zu den Dienstleistungen finden Sie auf der Webseite des Sozialen Dienstleistungszentrums.

Momentane Beratung findet schriftlich, telefonisch oder per E-Mail statt.

Das Soziale Dienstleistungszentrum Wandsbek ist Ihnen in folgenden Anliegen behilflich:

Alle Dienstleistungen werden an einem Ort angeboten, kleinere Anliegen können schnell und unbürokratisch an vorhandenen Arbeitsplätzen im Eingangsbereich erledigt werden. Der moderne und freundliche Warte-

Hinweis

In der **Übersicht auf Seite 14 und 15** finden Sie alle Angebote des Bezirksamtes Wandsbek mit den jeweiligen Dienstleistungen aufgeführt.



Verwaltung online

Alle Informationen, Anlaufstellen und Kontaktdaten des Bezirksamtes Wandsbek finden Sie auch online unter www.hamburg.de/wandsbek

Bezirksamt Wandsbek

Geschäftsstelle der Bezirksversammlung Wandsbek

Leitung: Olaf Bertolatus
Schloßstraße 60
22041 Hamburg 4 28 81 - 20 13
bezirksversammlung@wandsbek.hamburg.de

Vorsitzender

André Schneider (SPD)

Stellv. Vorsitzende

Katja Rosenbohm (BÜNDNIS 90/DIE GRÜNEN)
Philip Buse (CDU)

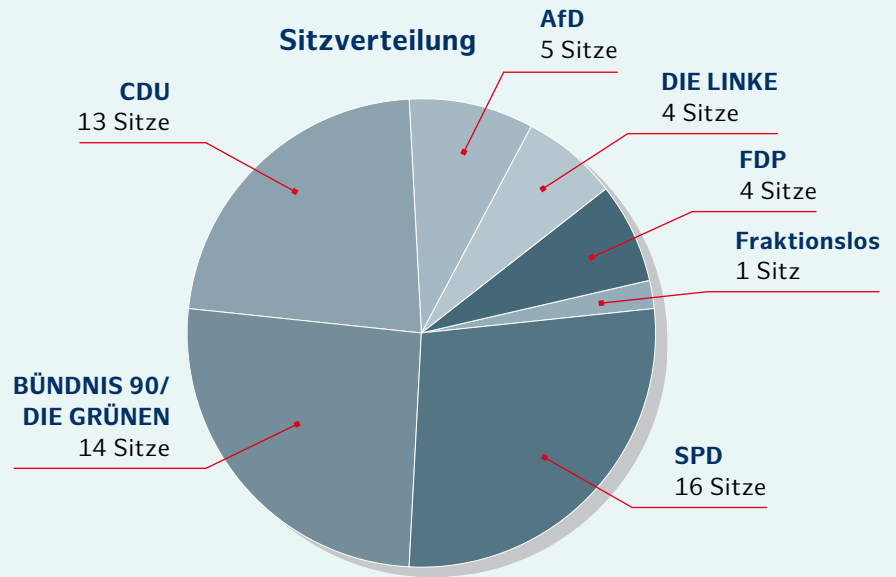

- SPD

Marc **Buttler** (Fraktionsvorsitzender)
Ingo **Freund**
Julia **Funk**
Carmen **Hansch**
Carsten **Heeder**
Tom **Hinzmann**
Michael **Ludwig**
John-Patrick **Martens**
Peter **Pape**
Marlies **Riebe**
Frank **Rieken**
André **Schneider**
Rainer **Schünemann**
Christoph **Schütte**
Frank **Schwerin**
Xavier **Wasner**

- BÜNDNIS 90/DIE GRÜNEN

Wilhelm **Bauch**
Jan-Hendrik **Blumenthal**
Julia **Brinkmann**
Julia **Chiandone**
(Fraktionsvorsitzende)
Oliver **Döscher**
Christof **Hertel**
Dr. Eva **Kuczewski-Anderson**
Joachim **Nack**
Katja **Rosenbohm**
Heinrich Karl **Sackritz**
Oliver **Schweim**
Adriaan **van Haeften**
Carina **van Haeften**
Jan Otto **Witt**

- CDU

Philip **Buse**
Christin **Christ**
Claudia **Folkers**
Philipp **Hentschel**
Dr. Natalie **Hochheim**
Franziska **Hoppermann**
(Fraktionsvorsitzende)
Axel **Kukuk**
Jörg **Meyer**
Dr. Rizza **Michallek**
Sören **Niehaus**
Ralf **Niemeyer**
Heinz Werner **Seier**
Jörn **Weiske**

- AfD

Thomas **Reich**
Marco **Schulz**
Iris **Vobbe**
Dietmar Werner **Wagner**
(Fraktionsvorsitzender)
Dr. Klaus **Wieser**

- DIE LINKE

Rainer **Behrens**
Anke **Ehlers** (Fraktionsvorsitzende)
Thomas **Iwan**
Sabine **Muhl**

- FDP

Dr. Petra **Haunhorst**
Magnus **Mayer**
Stanko **Stankovic-Cirkovic**
Birgit **Wolff** (Fraktionsvorsitzende)

- Fraktionsloses Mitglied

Frauke **Häger**

Der Hauptausschuss kann in dringenden Angelegenheiten für die Bezirksversammlung Beschlüsse fassen. Er befasst sich unter anderem mit Fragen der Geschäftsordnung. Ferner ist er für die an die Bezirksversammlung gerichteten Eingaben zuständig, die er zur abschließenden Bearbeitung an den zuständigen Fach- bzw. Regionalausschuss überweisen kann.

Planungsausschuss

Der Planungsausschuss wirkt an der Erstellung der Bauleit- und städtebaulichen Pläne mit. Er befasst sich mit Landschaftsprogrammen, Landschaftsplänen, Grünordnungsplänen und landschaftspflegerischen Begleitplänen. Er beteiligt die Bevölkerung an dieser Planungsarbeit, beschließt Ort und Zeit der öffentlichen Plandiskussionen und beurteilt die gegen Planungsabsichten vorgebrachten Bedenken und Anregungen. Er ist ferner ermächtigt, baurechtlichen Vorweggenehmigungen zuzustimmen, wenn in dem betroffenen Gebiet ein Bebauungsplan erarbeitet wird.

- Ausschuss für Soziales

Der Ausschuss befasst sich mit Themen aus den Bereichen der Grund- sicherung, der sozialen Stadtent- wicklung, des Sportes, der Integration, der Seniorenarbeit, der Pflege und der Gleichstellung sowie mit dem Bereich Bildung.

- Ausschuss für Mobilität und Wirtschaft

Der Ausschuss befasst sich mit dem Wirtschafts- und Arbeitsstandort Wandsbek, wie z. B. mit der Auswei- tung neuer Gewerbegebiete und der Neuansiedlung von Unternehmen. Er kümmert sich außerdem um die ver- kehrlichen Belange im Bezirk, wie z. B. Straßen- und Radwegplanungen, Angelegenheiten des öffentlichen Personenverkehrs sowie um die An- gelegenheiten des Tourismus.

- Ausschuss für Haushalt und Kultur

Der Ausschuss befasst sich mit den finanziellen Belangen des Bezirks- amtes, für die er eine Entscheidungs- und Kontrollfunktion ausübt. Dazu gehören die finanzielle Förderung und Erfolgskontrolle der Stadtteil-

kulturzentren sowie die Bewilligung von Zuschüssen für Einzelaktivitäten der Stadtteilkulturarbeit. Des Weiteren überwacht er die Vergabe öffent- licher Aufträge und bereitet Be- schlüsse der Bezirksversammlung zur Verwendung der bezirklichen Sondermittel vor.

- Ausschuss für Klima, Umwelt und Verbraucherschutz

Der Ausschuss wird in folgende Be- reiche einbezogen:

- ♦ Bezirklicher Umweltschutz: Aus- bau und Pflege der öffentlichen Grünanlagen, Parks und Gewässer, Schutz der Bevölkerung vor be- trieblichen und altlastenverur- sachten Störungen
- ♦ Beratung in Gesundheitsfragen: medizinische Versorgung der Be- völkerung und Vorsorgemaßnah- men bei Kindern wie z. B. Impfan- gebote, schulärztliche bzw. schul- zahnärztliche Betreuung
- ♦ Verbraucherschutz: Gewerbeüber- wachung, Lebensmittelkontrolle und Veterinärwesen
- ♦ Beratung der Belange rund um die städtischen Wochenmärkte

- Jugendhilfeausschuss

Der Ausschuss befasst sich mit allen Angelegenheiten der Jugendhilfe und entscheidet abschließend über die dem Bezirk zugewiesenen Finanzmit- tel zur Förderung der regionalen Kin- der- und Jugendarbeit. Er beteiligt sich auch an anderen Fachfragen, soweit Aspekte der Jugendhilfe be- rührt werden.

Die Regionalausschüsse

Die Themen der Regionalausschüsse sind Angelegenheiten, die die öffent- lichen Interessen der Bürgerinnen und Bürger des Regionalbereiches in besonderem Maße betreffen. Hierzu gehören z. B. bedeutende Neu- und Instandsetzungsmaßnahmen von öf- fentlichen Plätzen, Anlagen und Be- zirksstraßen oder die Abgabe von Vorschlägen für die Benennung von Verkehrsflächen. Wichtig sind auch Beratungen – mit Beteiligung der be- troffenen Anliegerinnen und Anlieger – über die Planungen für erstmalig endgültig herzustellen- de Erschließungsanlagen und andere Straßen- baumaßnahmen, die Erschließungs- oder Ausbaubeiträge auslösen. Die



© www.pixabay.com



ZERTIFIZIERTE WOHNBERATUNG FÜR:

- Barrierefreies Wohnen
- Umzugsvorbereitung und -begleitung
- Präventives Aufräumen – Befreiung von Ballast
- Death Cleaning – begleitetes Leerräumen von Häusern und Wohnungen
- Bewältigung des Dokumentendschungels



JESSICA DANKER

Bekannt aus
„Erfolge bevorzugt“

Hamburg 1

Mobil 0 15 22/8 33 44 22

www.strukturpur.de • info@strukturpur.de



Für Sie aktiv in Wandsbek!

SPD

SPD Bezirksfraktion:

Tel. 040 / 68 26 77 -84 oder -85

buerer@spdfraktion-wandsbek.de

www.spdfraktion-wandsbek.de

SPD Bürgerschaftsabgeordnete:

Tel. 040 / 68 94 45 -20 oder -30

www.spd-fraktion-hamburg.de

SPD Bundestagsabgeordnete:

Aydan Özoguz

Tel. 040 / 68 94 45 45

aydan.oezoguz.wk@bundestag.de

www.oezoguz.de

SPD Kreis Wandsbek:

Tel. 040 / 68 94 45 11

hh-wandsbek@spd.de

www.spd-wandsbek.de

Anschrift:

Schloßstraße 12, 22041 Hamburg

EIN SOZIALES WANDSBEK GEMEINSAM GESTALTEN.

Für ein solidarisches Wandsbek.
Gegen steigenden Sozialabbau.

SO ERREICHEN SIE UNS

(040) 79 69 10 75

www.linksfraktion-wandsbek.de

DIE LINKE.

Fraktion in der
Bezirksversammlung
Wandsbek

IHRE GRÜNE FRAKTION IN WANDSBEK

Informieren Sie sich über unsere Arbeit
für Sie im Bezirk Wandsbek unter:

www.gruene-wandsbek.de

Unser Kontakt für
Sie im Bezirk:

fraktion@gruene-wandsbek.de

oder 040-206915



**BÜNDNIS 90
DIE GRÜNEN**
BEZIRKSFRAKTION WANDSBEK

Bezirksversammlung kann den Regionalausschüssen Aufgaben oder einen Themenbereich des Bezirksamtes zur abschließenden Entscheidung übertragen, aktuell z. B. die Vergabe von regionalen Umwelt- oder Sozialpreisen. Die jeweils 23 (davon 15 stimmberechtigte) Mitglieder der Regionalausschüsse werden von der Bezirksversammlung entsprechend der politischen Stärkehverhältnisse bestellt.

Die Regionalausschüsse umfassen folgende Stadtteile:

Regionalausschuss Alstertal

Hummelsbüttel, Poppenbüttel, Wellingsbüttel und Sasel

Regionalausschuss Bramfeld-Steilshoop-Farmsen-Berne

Bramfeld, Steilshoop und Farmsen-Berne

Regionalausschuss Kerngebiet Wandsbek

Wandsbek, Jenfeld, Marienthal, Tonndorf und Eilbek

Regionalausschuss Rahlstedt

Rahlstedt, Oldenfelde und Meiendorf

Regionalausschuss Walddörfer

Bergstedt, Lemsahl-Mellingstedt, Wohldorf-Ohlstedt, Duvenstedt und Volksdorf

© Vitalii Vodolazskiy / www.stock.adobe.com



Inklusionsbeirat

Auf Beschluss der Bezirksversammlung Wandsbek hatte das Bezirksamt Wandsbek bereits im September 2012 als erster Bezirk in Hamburg einen eigenen Inklusionsbeirat eingerichtet. Im September 2019 wurden die neuen 26 Mitglieder der mittlerweile dritten Berufenungsperiode (bis 2024) von der Bezirksamtsleitung ernannt. Der Beirat soll die Interessen von Menschen mit Behinderungen im Bezirk Wandsbek aktiv vertreten und so zu einer behindertengerechten Kommunalpolitik beitragen. Er ist Gesprächspartner der Bezirksversammlung und der Bezirksverwaltung und gibt Hilfestellung bei der Planung von Bauvorhaben und in Belangen der sozialen Stadtentwicklung, insbesondere im Bereich Barrierefreiheit und Inklusion. Außerdem dient er dem Erfahrungsaustausch zwischen den verschiedenen Behindertenorganisationen im Bezirk und als Anlaufstelle für Menschen mit Behinderungen.

Der Beirat tagt fünfmal im Jahr, Termine und Protokolle, auch in Leichter Sprache, sind zugänglich unter:

<https://www.hamburg.de/wandsbek/inklusionsbeirat/>

Die Sitzungen sind grundsätzlich öffentlich und werden von Schrift-, Gebärden- und Leichte-Sprache-Dolmetscherinnen und -Dolmetschern begleitet.

Der Kontakt zum Beiratsvorstand kann gern über die Mailadresse inklusion@wandsbek.hamburg.de aufgenommen werden (empfohlen bei konkreten Anliegen und Fragen an den Beirat).

Weitere Informationen erhalten Sie auch unter www.hamburg.de/wandsbek/inklusionsbeirat

Vorsitzende: Christine Schmidt

Stellv. Vorsitzender: Prof. Dr. Fritz-Helmut Wisch

Integrationsbeirat

Auf Beschluss der Bezirksversammlung Wandsbek hat das Bezirksamt im Januar 2010 als erster Bezirk einen eigenen Integrationsbeirat eingerichtet.

Der Integrationsbeirat setzt sich aus Vertreterinnen und Vertretern unterschiedlichster Organisationen zusammen, die sich im Bezirk Wandsbek für Vielfalt und Chancengleichheit einsetzen und sich für gleichberechtigte Teilhabe in allen Bereichen des gesellschaftlichen Lebens stark machen.

Der Beirat ermöglicht einen regelmäßigen Austausch über die Bedürfnisse und Probleme der Integration von Zuwanderinnen und Zuwanderern im

Bezirk Wandsbek. Der Beirat erarbeitet Lösungsvorschläge und berät das Bezirksamt. Alle ehrenamtlichen Mitglieder haben seit vielen Jahren Erfahrungen in der Integrationsarbeit. Am 12. September 2019 wurden die Mitglieder des neuen Integrationsbeirats offiziell in ihr Ehrenamt berufen.

Weitere Informationen erhalten Sie auch unter www.hamburg.de/integrationsbeirat-wandsbek

Vorsitzende: Susanne Behem-Loeffler

Stellv. Vorsitzender: Sameeh-Ahmad Khokhar

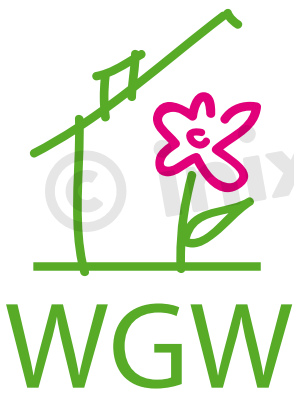

... Mittenweg
in Hamburg!

Wohnungsbaugenossenschaft
Gartenstadt Wandsbek eG

gartenstadt-wandsbek.de

**zapf umzüge**

**kostenlose Beratung
Full-Service · Material**

**Bahnversand · Lagerung
Entsorgung**

040 - 853 33 90

www.zapf.de hamburg@zapf.de

Großmannstraße 129, 20539 Hamburg

Ihr Zuhause mit Zukunft!

 BAUGENOSSENSCHAFT
**Hamburger
Wohnen**



**Sicher und preiswert
wohnen!**

Mehr zum Wohnen in der starken Gemeinschaft unserer Baugenossenschaft und aktuelle Angebote finden Sie im Internet unter www.hamburgerwohnen.de

Baugenossenschaft Hamburger Wohnen eG | Försterweg 46 | 22525 HH
T 040 540 006 0 | F 040 540 006 30 | www.hamburgerwohnen.de
info@hamburgerwohnen.de

Wichtige Adressen

- Einwohner-Zentralamt

Hammer Straße 30-34
22041 Hamburg 115
poststelle@eza.hamburg.de

- Finanzämter | Finanzbehörde Finanzamt Hamburg-Ost

♦ *Hauptstelle und Postanschrift:*
Nordkanalstraße 22
20097 Hamburg 115
fahamburgost@
finanzamt.hamburg.de

♦ *Informations- und Annahmestelle –
Außenstelle Wandsbek*

Hammer Straße 34, 22041 Hamburg
Öffnungszeiten Informations- und
Annahmestelle:
Mo. und Mi. 8.00-14.00 Uhr,
Di. 7.00-14.00 Uhr,
Do. 8.00-18.00 Uhr,
Fr. 8.00-12.00 Uhr

Finanzamt für Verkehrsteuern und Grundbesitz

Gorch-Fock-Wall 11
20355 Hamburg 115
fafuerverkehrsteuern@
finanzamt.hamburg.de

Finanzbehörde

Hauptgebäude und Postanschrift
Gänsemarkt 36
20354 Hamburg 115
finanzbehoerde.poststelle@
fb.hamburg.de

- Gerichte

Finanzgericht Hamburg

Lübeckertordamm 4
20099 Hamburg 115
poststelle@fg.justiz.hamburg.de

Arbeit und Jobvermittlung

Eine Auflistung der Jobcenter
im Bezirk Wandsbek finden Sie
in der Rubrik „Arbeit und Bil-
dung“ ab Seite 36.

Hamburgisches Oberverwaltungsgericht

Lübeckertordamm 4
20099 Hamburg 115
verwaltung@ovg.justiz.hamburg.de

Hamburgisches Verfassungsgericht

Sievekingplatz 2
20355 Hamburg 115
kontakt@hamburgisches-
verfassungsgericht.de

© www.pibay.com



- Führerschein
- Kfz-Zulassung
- Ausnahmen
- Parkraum
- Verkehrs-Management

...für Sie vor Ort!

LANDESBETRIEB VERKEHR (LBV)

WWW.LBV-TERMINE.DE

Unsere Standorte

Mitte	Ausschläger Weg 100, 20537 HH
Nord	Langenhorner Chaussee 491, 22419 HH
Bergedorf	Bergedorfer Straße 74, 21033 HH
Harburg	Großmoordamm 61, 21079 HH
West	Schnackenburgallee 43, 22525 HH

www.hamburg.de/lbv | info@lbv.hamburg.de | 040 - 428 58 0





moin!

sparkasse-holstein.de

In der Region verankert, immer ein offenes Ohr für Ihre Anliegen und das passende Girokonto für Sie.

Mario Böhme
 Leiter Filiale Wandsbek und Finanzierungsexperte
 Tel.: 040 710001-54510
 mario.boehme@sparkasse-holstein.de



Steuerberater Marek Hejzel

☎ 285 144 10
 www.stb-hejzel.de
 Schloßstraße 108
 22041 Hamburg
 📍 Wandsbek Markt

- 📊 Steuerberatung
- 📑 Buchführung
- 📅 Jahresabschluss
- 💰 Löhne
- 📄 Steuererklärung



HAMEKO
 Hanseatisches Münz- und Edelmetall Kontor

Gold & Silber

- ✓ Kostenlose Beratung/Schätzung
- ✓ Ankauf / Verkauf
- ✓ Münzen, Barren, Schmuck
- ✓ Sammlungen / Nachlässe
- ✓ Über 40 Jahre Erfahrung

Ihr persönliches Schließfach

- ✓ Bankenunabhängig
- ✓ Noch verfügbar
- ✓ Sicherheit auf höchstem Niveau
- ✓ Einfach mieten, fragen Sie unsere kompetenten Berater !

Derzeit modernste Schließfachanlage Hamburgs mit höchster Sicherheitsstufe u. TÜV Zertifizierung

50% RABATT

Bei Abschluss eines Mietvertrages für ein Schließfach erhalten Sie 50% Rabatt auf die erste Jahresmiete bei HAMEKO !

*Dieser Gutschein ist nicht mit anderen Rabattaktionen kombinierbar. Eine Barauszahlung ist nicht möglich.



Störtebeker-Haus • Süderstraße 288 • 20537 Hamburg • Tel.: 040-25 799 400 • Fax: 040-25 799 100
 www.hameko.de • info@hameko.de

Wichtige Adressen

Hanseatisches Oberlandesgericht

Sievekingplatz 2
20355 Hamburg 115
poststelle@olg.justiz.hamburg.de

Landesarbeitsgericht und Arbeitsgericht

Osterbekstraße 96
22083 Hamburg 115
poststelle@arbg.justiz.hamburg.de

Landessozialgericht und Sozialgericht

Dammtorstraße 7
20354 Hamburg 115
poststelle@lsg.justiz.hamburg.de

Landgericht Hamburg/ Amtsgericht Hamburg

Sievekingplatz 1
20355 Hamburg 115
poststelle@lg.justiz.hamburg.de

Verwaltungsgericht Hamburg

Lübeckertordamm 4
20099 Hamburg 115
poststelle@vg.justiz.hamburg.de

- Handelskammer Hamburg

Adolphsplatz 1
20457 Hamburg 36138-138
service@hk24.de
www.hk24.de

- Handwerkskammer Hamburg

Holstenwall 12
20355 Hamburg 35905-0
info@hwk-hamburg.de
www.hwk-hamburg.de

- Kfz | Verkehr

Landesbetrieb Verkehr (LBV)

Ausschläger Weg 100
20537 Hamburg 42858-0
info@lbv.hamburg.de
www.hamburg.de/lbv

Bitte beachten Sie aufgrund der aktuellen Situation die angepassten Öffnungszeiten mit ausschließlicher Terminvergabe.

Mo. und Mi. 7.00-14.00 Uhr,
Di. und Do. 7.00-18.00 Uhr,
Fr. 7.00-12.00 Uhr

Terminvereinbarung unter
www.lbv-termine.de

TÜV Hanse GmbH

Service-Center Hamburg-Wandsbek
Friedrich-Ebert-Damm 103 a
22047 Hamburg 253329-280
info@tuev-hanse.de
www.tuvsud.com/de-de/hanse

Mo.-Fr. 8.00-16.30 Uhr,
Sa. 9.00-13.00 Uhr

- Tourismuszentrale Hamburg Hamburg Tourismus GmbH

Wexstraße 7
20355 Hamburg 30051-701
www.hamburg-tourism.de

- Verbraucherzentrale Hamburg e. V.

Kirchenallee 22
20099 Hamburg 24832-0
info@vzhh.de
www.vzhh.de
Infozentrum:
Mo. bis Do. 10.00-18.00 Uhr,
Fr. 10.00-16.00 Uhr

- Wohn- und Betreuungsangebote f & w fördern und wohnen AöR

www.foerderungundwohnen.de

Wohnunterkünfte für Geflüchtete und Wohnungslose, Erstaufnahme für Asylsuchende, Übernachtungsstätten und Winternotprogramm für Obdachlose, Jungerwachsenen-Programm für junge Wohnungslose, Einzugs- und Begleitteam für vordringlich Wohnungssuchende, Begleitung und Teilhabe für Menschen mit Behinderung, Mietwohnungen

f & w fördern und wohnen AöR

Zentrale: Heidenkampsweg 98
20097 Hamburg 42835-0
info@foerderungundwohnen.de

©Monster Ztudio / stock.adobe.com





© Rocsana Nicoleta Gurza / www.pexels.com



© Rocsana Nicoleta-Gurza / www.pexels.com

Heiraten in Wandsbek

Das Standesamt Wandsbek befindet sich in den Räumen des Bezirksamtes und steht ganzjährig für Trauungen zur Verfügung. Im Trauzimmer findet sich Platz für bis zu zwölf Personen.

Die idyllische Parkanlage mit seinem Puvogelbrunnen vor dem Bezirksamt eignet sich als tolle Foto-Location im Anschluss an die Trauung.

Standesamt Wandsbek

Bezirksamt Wandsbek –
Fachamt Personenstandswesen
Schloßstraße 60, 22041 Hamburg
Auskunft zu freien Terminen
Telefon 115
standesamt@wandsbek.hamburg.de

Darüber hinaus bietet Ihnen das Standesamt Wandsbek die Gelegenheit, von Mitte April bis Mitte Oktober an vier verschiedenen **Außenstandorten** den Bund der Ehe zu schließen.

Der Bezirk Wandsbek bietet Ihnen verschiedene Möglichkeiten, den schönsten Tag im Leben zu etwas ganz Besonderem zu machen.



Das **Trauzimmer**
im Standesamt Wandsbek

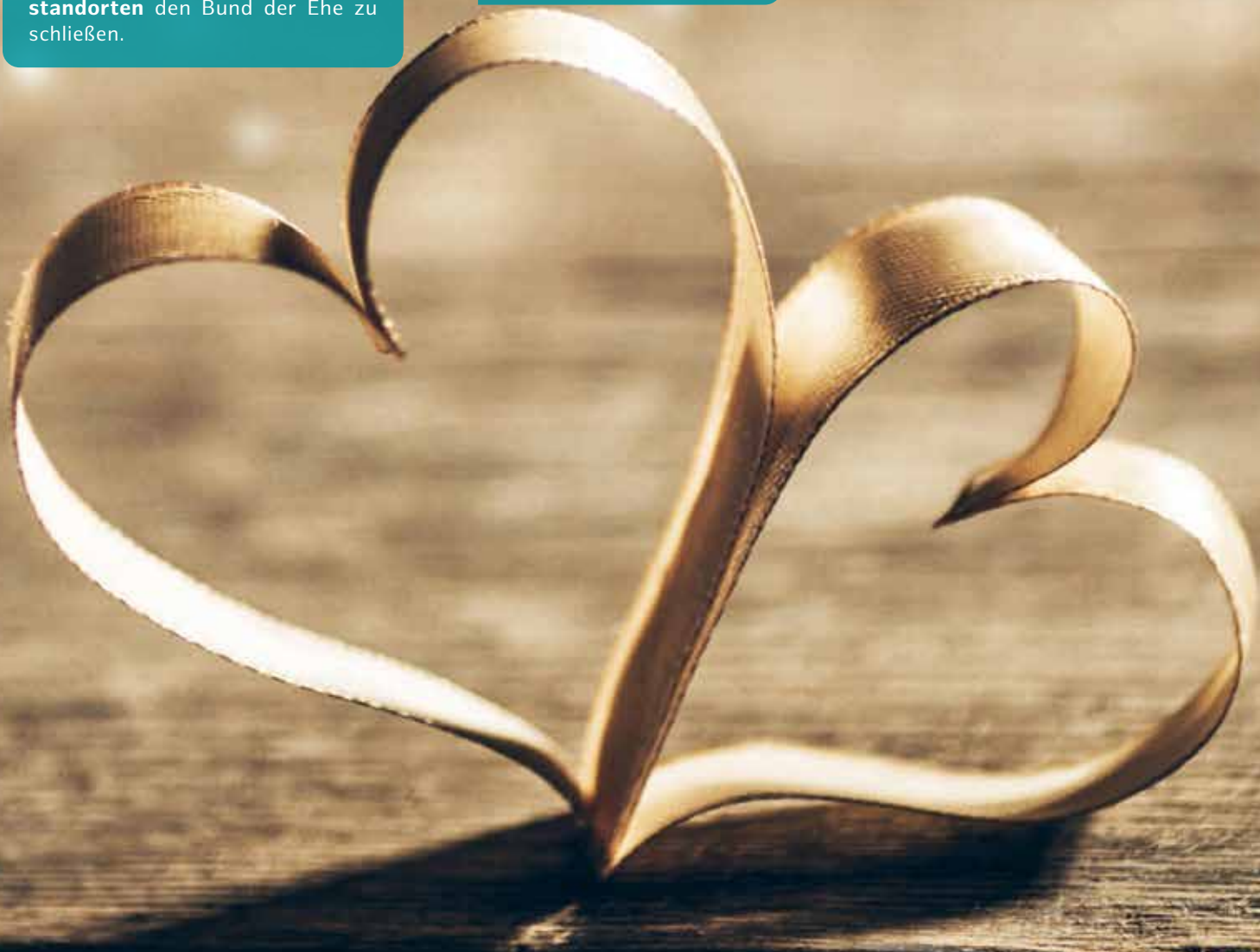

Heiraten in Wandsbek



Das denkmalgeschützte **Berner Schloss** aus dem Jahr 1880 befindet sich im Gutspark Berne und verleiht Ihrer Hochzeitsfeier einen besonders imposanten Rahmen. Im „Rittersaal“ finden bis zu 40 Personen Platz, bei schönem Wetter kann auch draußen im Garten unter freiem Himmel geheiratet werden. Zwei weitere Räume im Schloss können auf Wunsch für anschließende Feierlichkeiten dazugemietet werden.

Berner Schloss

Berner Allee 31 a, 22159 Hamburg 6 44 10 60
www.gartenstadt-hamburg.de

→ Mehr als Wohnen → Berner Schloss



Der Wagnerhof im **Museumsdorf Volksdorf** besticht durch sein historisch-ländliches Ambiente und macht Ihr Hochzeitsfest zu einem romantischen Erlebnis. Der großzügige Saal im reetgedeckten Fachwerkhaus bietet Platz für bis zu 120 Personen. Auf Wunsch kann sich das Hochzeitspaar per Pferdewagen zur Feier fahren lassen.

Museumsdorf Volksdorf

Im Alten Dorfe 46-48 6 03 90 98
www.museumsdorf-volksdorf.de



Die **Ohlendorff'sche Villa** ist vor einigen Jahren umfassend renoviert worden und steht seitdem wieder für Trauungen zur Verfügung. Das denkmalgeschützte Haus befindet sich in Volksdorf und sorgt durch sein stilvolles Erscheinen und die Parkanlagen in unmittelbarer Umgebung für wunderbare Fotomotive. Die Räume im Obergeschoss sind ideal für kleinere Feiern mit etwa 20 Gästen, in den festlichen Bibliotheksräumen finden hingegen bis zu 80 Personen Platz.

Ohlendorff'sche Villa

Im Alten Dorfe 28, 22359 Hamburg 6 50 48 9 30
www.ohlendorffsche.de



Das über 250 Jahre alte **Torhaus Wellingsbüttel** ist mit seinem historischen Ambiente und der malerischen Umgebung ein begehrter Ort für stimmungsvolle Hochzeitsfeiern. Die umliegenden Grünflächen mit Alsterlauf eignen sich bestens für romantische Fotoaufnahmen.

Torhaus Wellingsbüttel

Wellingsbüttler Weg 75 b 5 36 12 70
www.kulturkreis-torhaus.de

Kinder und Jugendliche

Noch Platz im Nest? Wandsbek sucht Pflegefamilien auf Zeit

Liebe Wandsbekerinnen, liebe Wandsbeker!

Es gibt unterschiedliche Gründe, weshalb Kinder für eine kurze Zeit oder auch langfristig nicht zu Hause leben können. Für die Perspektivklärung sucht Hamburg Pflegefamilien auf Zeit, um den Kindern in dieser unsicheren Phase Geborgenheit und Halt zu geben. Wenn Sie darüber nachdenken, ob Sie mit Ihrem sozialen und persönlichen Engagement einem Kind ein Zuhause geben möchten, würden wir uns sehr freuen, Sie für diese gesellschaftlich sehr wichtige, ehrenamtliche Aufgabe zu gewinnen.



Die Aufnahme eines Pflegekindes ist eine besonders wertvolle und sinnstiftende Aufgabe, welche mitunter viele Herausforderungen mit sich bringen kann. Pflegepersonen stehen jedoch nicht allein da. Sie werden gut vorbereitet und unterstützt – vor, während und nach der Aufnahme eines Pflegekindes. Der Pflegekinderdienst ist Ihr zentraler Ansprechpartner. Für alle Pflegepersonen gelten einheitliche Eignungs- und Ausschlusskriterien, um Hilfe für ein ihnen anvertrautes Kind leisten zu können.

Interessierte können dabei unterschiedlichen Alters sein, allein oder in individuellen Familienmodellen leben, unterschiedlicher (oder keiner) Religion angehören und internationaler Herkunft sein. So unterschiedlich die Kinder sind, für die ein neues Zuhause auf Zeit gesucht wird, so vielfältig können die Pflegepersonen sein.

Wir bedanken uns für Ihr Interesse an diesem Thema und würden uns sehr freuen, wenn wir Sie für die Idee, ein Pflegekind aufzunehmen, begeistern können. Für Rückfragen steht Ihnen das gesamte Team des Pflegekinderdienstes Wandsbek zur Verfügung unter der Telefonnummer 4 28 81 - 35 19 oder per E-Mail unter pflegekinderdienst@wandsbek.hamburg.de

Weitere Informationen:

www.pflegefamilie-werden.info

Wir freuen uns auf Sie!

Ihr Wandsbeker Pflegekinderdienst

Kita-Datenbank

Die Kita-Datenbank hilft Ihnen dabei, eine passende Kindertagesstätte für Ihr Kind zu finden. In drei einfachen Schritten wählen Sie Ihren Bezirk, einen oder mehrere Stadtteile sowie Ihre gewünschten Leistungen aus. Anschließend erhalten Sie eine informative Übersicht über die passenden Kitas u. a. mit Anschrift, Kontaktdaten und einem Link zur jeweiligen Webseite. Auch können Sie sich die einzelnen Kitas auf einer interaktiven Karte anzeigen lassen. Zudem können Sie mithilfe der Volltextsuche beispielsweise nach Postleitzahlen oder dem Teil eines Kita-Namens suchen.

Direkt zur
Kita-Datenbank:



Weitere Informationen erhalten Sie unter www.hamburg.de/kita-finden

Kita-Gutschein

Der Antrag auf einen Kita-Gutschein bzw. auf eine Bewilligung für die Kindertagespflege sollte frühzeitig gestellt werden. Eine Kostenerstattung ist erst ab Antragstellung möglich. www.hamburg.de/kita-gutschein

Tagespflegebörse

Die Tagespflegebörse im Sozialen Dienstleistungszentrum Wandsbek informiert und berät Sie zu allen Angelegenheiten rund um die Kindertagesbetreuung.

Soziales Dienstleistungszentrum Wandsbek

Fachbereich Kindertagesbetreuung und Kindertagespflege
Wandsbeker Allee 62
22041 Hamburg
Telefon 4 28 81 - 24 35, - 35 20
kindertagesbetreuung@wandsbek.hamburg.de
Öffnungszeiten: Di. 9.00-12.00 Uhr,
Do. 15.00-17.00 Uhr

Unter dem Motto

» KLEINE BEWEGEN GROßES «

betreuen wir Kinder in Hamburg vom Krippenalter (ab 8 – 12 Monate) bis zum Verlassen der Grundschule.



Friedrichsberger Straße 18 · 22081 Hamburg · Tel. 040/29 82 36 40 · sekretariat@finkenau.de · www.finkenau.de

www.elbkinder-kitas.de
Mit dem Kita-Finder zur passenden Kita

Tolle Teams - Pädagogik mit Entfaltungsmöglichkeiten - Bildung mit Spaß

All das können Sie in unseren FRÖBEL-Kindergärten in Hamburg erleben als

Erzieher (m/w/d)

Als weltoffener Arbeitgeber trauen wir uns, Neues auszuprobieren und Talente zu fördern.

Ob bilingual, Gesundheit & Bewegung, Reggio, Natur & Nachhaltigkeit oder Medienpädagogik - wir leben das Konzept der offenen Pädagogik.



JETZT BEWERBEN!

FRÖBEL Bildung und Erziehung gemeinnützige GmbH
Ferdinandstraße 36
20095 Hamburg

bewerbung-nord@froebel-gruppe.de

Tel. 040 / 359 83 40 12



© Sven Brandsma / www.unsplash.com

Evangelische Kinder tagesstätten

Mit Gott groß werden.

Unsere Kitas im Bezirk Hamburg Wandsbek finden Sie unter www.eva-kita.de

Sie möchten als **pädagogische Fachkraft** bei uns mitwirken?
Senden Sie Ihre Bewerbung an kita@kirche-hamburg-ost.de

Kinder und Jugendliche

Offene Angebote für Kinder und Jugendliche

- Bergstedt

Begegnungsstätte Bergstedt e. V.
Bergstedter Chaussee 203
22395 Hamburg 6 04 02 49
www.kultberg.de

- Bramfeld

Bramfelder Kulturladen e. V. (BRAKULA)
Bramfelder Chaussee 265
22177 Hamburg 6 42 17 00
www.brakula.de

Haus der Jugend Bramfeld

Herthastraße 16
22179 Hamburg 6 41 31 32
www.hdj-bramfeld.de

HOT Hohnerkamp Offener Treff

Am Stühm-Süd 83
22175 Hamburg 6 71 06 845
www.hot-treff.de

- Duvenstedt

Jugendtreff Duvenstedt
Vereinigung Pestalozzi gem. GmbH
Duvenstedter Markt 8
22397 Hamburg 6 07 40 14
www.vereinigung-pestalozzi.de

- Farmsen/Berne

Aktivspielplatz Farmsen e. V.
Rahlstedter Weg 50
22159 Hamburg 6 43 06 55
www.facebook.com/ASP.Farmsen

Bauspielplatz Berne e. V.

Der Baui liegt in einem Waldstück zwischen Kathenkoppel und Berner Au und hat keine Straßenadresse.
Postfach 720201
22159 Hamburg 6 44 60 74
www.baui-berne.de

Jugendclub Berner Au e. V.

Zamenhofweg 20
22159 Hamburg
Postadresse:
Bekassinenau 173
22159 Hamburg 24 43 71 04
www.fabelhaft-hh.de/einrichtungen/jugendclub-berner-au-e-v

Jugendzentrum Farmsen

Berner Heerweg 187
22159 Hamburg 84 50 90 88
farmsen@yes-hamburg.de

JIZ – Jugendinformationszentrum

In unserem Infoladen finden Sie ein breites Spektrum an Broschüren und Flyern zu Themen, die für Kinder und Jugendliche von Interesse und Relevanz sind. Ausbildung, Schule, Studium, Wohnen, Gesundheit, Reisen und Ferienangebote, Freizeit und Kultur und viele weitere Themen finden sich im ständig aktualisierten Angebot. Das JIZ hat die richtigen Adressen und Ansprechpartnerinnen und Ansprechpartner zu den unterschiedlichsten Themen und bietet zudem auf dem Jugendserver www.jugendserver-hamburg.de, der über unser Computerterminal auch im Laden zu erreichen ist, eine Fülle an nützlichen Kontakten. Ein Veranstaltungskalender sowie interaktive Angebote runden das Serviceangebot ab. Darüber hinaus bieten wir ein ausgewähltes, reichhaltiges Angebot von Publikationen der Hamburger Behörden in unserem Laden an.

Einen Schwerpunkt bilden umfassende Informationen zur Medienerziehung und zum gesetzlichen Jugendmedienschutz. Broschüren zu den Themen Internet, Handy, Computerspiele, soziale Netzwerke, Film und Fernsehen stehen Jugendlichen, Eltern und Multiplikatoren zur Verfügung. Weiterführende Informationen zum Thema Medien:

www.hamburg.de/fachberatung-medien

Der Kulturring der Jugend hält aktuelle Programme über Kultur- und Veranstaltungsangebote in Hamburg bereit, berät über Theater und Oper und verkauft Karten an Schulklassen und Jugendgruppen. Im Infoladen beraten wir Sie gerne und weisen Sie gezielt auf neue Angebote hin.

Alle Publikationen – auch die der Hamburger Behörden – sind kostenlos. Ein Versand ist nicht möglich. Nutzen Sie die gute Verkehrsanbindung und besuchen uns im Infoladen.

Kontakt

Dammtorwall 1, 20354 Hamburg 4 28 23 - 48 01
www.hamburg.de/infoladen

Roter Salon

Gemeindezentrum
der Erlöserkirche Farmsen
Bramfelder Weg 25 b
22159 Hamburg 6 45 17 84
www.kirche-in-farbe.de → Angebote
→ Kinder und Jugend

Spielhaus Farmsen

Am Luisenhof 16
22159 Hamburg 4 28 81 - 46 62
www.hamburger-spielhaeuser.de

- Hohenhorst

Haus am See Hohenhorst
Schöneberger Straße 44
22149 Hamburg 66 85 14 10
www.haus-am-see-hohenhorst.net

Haus der Jugend Hohenhorst

Dahlemer Ring 3 a
22045 Hamburg 6 73 12 62
www.hdj-hohenhorst.de

Die Spielhaus Galaxie in Hohenhorst

Köpenicker Straße 69
22149 Hamburg 67 59 48 93
www.hamburger-spielhaeuser.de

- Hummelsbüttel

Haus der Jugend Tegelsbarg
Tegelsbarg 2 b
22399 Hamburg 6 06 54 00
www.hdj-tegelsbarg.de

Initiative Aktivspielplatz Tegelsbarg e. V.

Tegelsbarg 12
22399 Hamburg 6 06 26 55
Standort Bauspielplatz Tegelsbarg:
Högenredder
Parkanlage Norbert-Schmid-Platz
www.iat-hamburg.de



rudolfsteinerschule
hamburg-wandsbek

rudolfsteinerschule hamburg-wandsbek
Rahlstedter Weg 60
22159 Hamburg

Tel.: 040/645 895-0 · Fax: 040/645 895-20
Mail: schule@waldorfschule-wandsbek.de
Web: www.waldorfschule-wandsbek.de



Rudolf-Steiner-Schule Hamburg-Bergstedt
Bergstedter Chaussee 207
22395 Hamburg

Tel.: 040/607 75 73 0 · Fax: 040/607 75 73 16
Mail: info@steinerschule-bergstedt.de
Web: www.steinerschule-bergstedt.de

Waldorf-Pädagogik in Hamburg-Wandsbek



Unsere Profile:

- Entwicklungspädagogik, Kooperationen, Förderung der Kreativität.
- Ausbildung persönlicher, sozialer und methodischer Kompetenzen.
- Qualität durch breite Allgemeinbildung.
- Zwei Fremdsprachen ab der ersten Klasse.
- Förderung individueller Entwicklungen.
- Alle Abschlüsse möglich.
- Zusammenarbeit von Eltern und Lehrern im Sinne einer gemeinsamen Erziehung.

Kinder und Jugendliche



- Jenfeld

Jenfeld-Haus –

Kultur und Begegnung

Charlottenburger Straße 1
22045 Hamburg 6 54 40 60
www.jenfeld-haus.de

Jenfelder Kaffeekanne

Aktive Nachbarschaft Jenfeld e. V.
Nachbarschaftszentrum mit Schwerpunkt in der Kinder- und Jugendarbeit
Oppelner Straße 5
22045 Hamburg 6 53 48 23
www.jenfelder-kaffeekanne.de

Jugend Aktiv PLUS

Unterstützung für Jugendliche und junge Erwachsene zwischen 18 und 25 Jahren sowie Alleinerziehende bis 27 Jahre.
Haus am See
Schöneberger Straße 44
22149 Hamburg 6 58 65 86 7
www.jugendaktiv-plus.de
www.crossover-jenfeld.de

Jugendbüro Jenfeld

Offene Angebote, Mädchenförderung, Kooperationsprojekte zwischen Jugendhilfe und Schule.
Träger: Ev.-Luth. Kirchenkreis Hamburg-Ost; Haus der Jugend
Jenfelder Straße 252
22045 Hamburg 6 54 81 71
www.crossover-jenfeld.de

Jugendclub Jenfeld

Treffpunkt für Jugendliche mit Schwerpunkt für Jungen
Rodigallee 246
22043 Hamburg 8 78 85 75 2
www.crossover-jenfeld.de

Jugendzentrum Jenfeld

Jenfelder Tannenweg 10
22045 Hamburg 6 53 30 31
www.jugendserver-hamburg.de

- Lemsahl-Mellingstedt

JULE – CVJM Jugendhaus Lemsahl

CVJM Oberalster zu Hamburg e. V.
Lemsahler Landstraße 213
22397 Hamburg 2 71 39 57 6
www.cvjm-jule.de

- Poppenbüttel

Hohenbuchen LernOrt Natur e. V.

Poppenbüttler Hauptstraße 46
22399 Hamburg 6 02 07 33
www.hohenbuchenlernortnatur.de

- Rahlstedt

Bau- und Aktivspielplatz

Rahlstedt Ost

Kittelweg 20
22149 Hamburg 6 72 98 68
bauspielplatz_rahstedt_ost.beepworld.de

Frauen- und Mädchentreff Großlohe

Mehlandsredder 9 h
22143 Hamburg 6 77 90 34
fum.grosslohe@t-online.de

Frauen- und Mädchentreff

Hohenhorst

Grunewaldstraße 76
22149 Hamburg 6 72 84 53
fumtreff@alice.de

JO Jugendoase der Ev.-Luth.

Markus-Kirchengemeinde

Trinitatiskirche
Halenseering 6
22149 Hamburg
Ansprechperson:
Timo Kramann 6 72 72 08
www.markuskirchengemeinde.de

Jugendclub Mittendrin

Ev.-Luth. Kirchengemeinde
Meidendorf-Oldenfelde
Finnmarkring 12 a
22145 Hamburg 6 79 99 64 7
www.meiendorf-oldenfelde.de

Jugendtreff Oldenfelde

DRK Hamburg Kinder- und Jugendhilfe gGmbH
Greifenberger Straße 71
22147 Hamburg 6 47 66 38
www.drk-kiju.de

Jugendzentrum Großlohe

Großlohering 52 f
22143 Hamburg 6 77 40 70
jug@asb-hamburg.de

Jugendzentrum Startloch

Schimmelreiterweg 1
22149 Hamburg 6 72 19 09
www.startloch.de

- Steilshoop

DRK Aktivspielplatz

Villa Kunterbunt

DRK Hamburg Kinder- und Jugendhilfe gGmbH
Fritz-Flinte-Ring 41 d
22309 Hamburg 6 39 97 43 6
www.drk-kiju.de

Haus der Jugend Steilshoop

Gropiusring 43 a
22309 Hamburg 4 28 81 - 56 77
www.hdj-steilshoop.de

Verein für Jugendpflege

Steilshoop e. V.

im Kinder- und Jugendhaus des Gemeindezentrums Martin-Luther-King
Jugendsozialarbeit, Sucht- und Drogenprävention, Mädchen- und Frauentreff
Gründungsstraße 28
22309 Hamburg 6 39 05 61 7
www.vfj-steilshoop.de

- Volksdorf

Manna – Das Jugendzentrum in Volksdorf

Malteser Hilfsdienst e. V.
Ahrensburger Weg 14
22359 Hamburg 6 42 50 48
www.manna-volksdorf.de

- Wandsbek

Jugend- und Stadtteilzentrum Stephanstraße (JUST)

Stephanstraße 91 e
22047 Hamburg 2 78 86 12 8
www.asb-hamburg.de

Spielplätze

Eine Übersicht aller Spielplätze in Hamburg mit interaktiver Karte finden Sie im Internet unter

www.hamburg.de/spielplaetze



Jugendclub Trabrennbahn (JuTra)

Johannes-Frömming-Straße 3
22047 Hamburg 2 78 86 12 9
www.asb-hamburg.de

Spielplatzhaus in Wandsbek

Wandsbeker Königstraße 51
22041 Hamburg 6 52 23 02
www.spielplatzhaus-wandsbek.de
www.hamburger-spielhaeuser.de

Offizieller Ausrüster der Energiewende.



Handwerkskammer
Hamburg

DAS HANDWERK
DIE WIRTSCHAFTSMACHT. VON NEBENAN.



- kostenfrei
- anbieterunabhängig

**Weiterbildungsberatung jetzt
auch in Ihrer Nähe!**



St. Georg

Beratungszentrum Steindamm 91,
Montag bis Donnerstag 10-18 Uhr,
Freitag 9-17 Uhr

Wandsbek

c/o Kulturschloss Wandsbek,
Königsreihe 4,
jeden Mittwoch 13-18 Uhr

Weiterbildungstelefon

040-28 08 46-66



Gefördert von der Behörde
für Schule und Berufsbildung



©www.pexels.com

Arbeit und Bildung

Bücherhallen

www.buecherhallen.de

Zentralbibliothek

Hühnerposten 1
(Eingang: Arno-Schmidt-Platz)
20097 Hamburg
Service-Telefon 42 60 60
zentralbibliothek@buecherhallen.de

Alstertal

Heegbarg 22
22391 Hamburg 69 08 38 52
alstertal@buecherhallen.de

Bramfeld

Herthastraße 18
22179 Hamburg 6 41 59 33
bramfeld@buecherhallen.de

Farmsen

Rahlstedter Weg 10
22159 Hamburg 6 43 20 83
farmsen@buecherhallen.de

Hohenhorst

Berliner Platz 1 (im EKZ)
22045 Hamburg 6 54 79 41
hohenhorst@buecherhallen.de

Rahlstedt

Amtsstraße 3 a
22143 Hamburg 6 77 04 60
rahlstedt@buecherhallen.de

Steilshoop

Gropiusring 43 a
(im Campus Steilshoop)
22309 Hamburg 6 31 84 64
steilshoop@buecherhallen.de

Volksdorf

Eulenkrugstraße 55 („Unser Viertel“)
22359 Hamburg 60 91 22 90
volksdorf@buecherhallen.de

Wandsbek

Wandsbeker Allee 64
22041 Hamburg 68 63 32
wandsbek@buecherhallen.de

Arbeit und Bildung

Schulen

Informationen zu den Schulen im Bezirk Wandsbek erhalten Sie unter www.hamburg.de/schulen sowie bei der

Behörde für Schule und Berufsbildung
Hamburger Straße 31
22083 Hamburg 115
www.hamburg.de/bsb

Volkshochschulen

www.vhs-hamburg.de

VHS-Haus Alstertal
Rolfinckstraße 6 a
22391 Hamburg 33385700
alstertal@vhs-hamburg.de

VHS-Zentrum Ost
Berner Heerweg 183
22159 Hamburg 428853-0
ost@vhs-hamburg.de

VHS im Campus Steilshoop
Gropiusring 43 a
22309 Hamburg 428853-0
daf@vhs-hamburg.de
ost@vhs-hamburg.de
u. a. Kurse
„Deutsch als Fremdsprache“

Berufsinformationszentrum

Berufsinformationszentrum meerBiZ
Kurt-Schumacher-Allee 16
20097 Hamburg 2485-2096
Kostenlose Service-Nummer 0800 4555500
www.arbeitsagentur.de

Jobcenter

Jobcenter team.arbeit.hamburg
Service-Center 2485-1444
Mo. bis Fr. 8.00-18.00 Uhr
Arbeitgeber-Service (gebührenfrei) 0800 4555520
www.team-arbeit-hamburg.de

Standort Wandsbek
Friedrich-Ebert-Damm 160
22047 Hamburg

Standort Alstertal/Rahlstedt
Marie-Bautz-Weg 15
Haus A, 5. Etage
22159 Hamburg

Standort Bramfeld
Bramfelder Straße 121
22305 Hamburg

Standort für schwerbehinderte Menschen
Stresemannstraße 163
22769 Hamburg



©www.pexels.com





©www.pexels.com

Angebote für Familien

Mütterberatungsstellen im Bezirk Wandsbek

Die Mitarbeiterinnen der Mütterberatungsstellen beraten Eltern von Säuglingen und Kleinkindern am Telefon, in Sprechstunden und in Einzelberatungen. Sie unterliegen der Schweigepflicht.

Zum Team der Wandsbeker Mütterberatung gehören Kinderkrankenschwestern, Krankenschwestern und eine Ärztin. Jeder Familie mit einer oder einem Neugeborenen wird ein Begrüßungs-Hausbesuch angeboten.

Aktuelle Informationen zu den Mütterberatungsstellen in Wandsbek finden Sie auch unter www.hamburg.de/wandsbek/muetterberatung

- **Bramfeld**
Eltern-Kind-Zentrum
Bengelsdorfstraße 7
22179 Hamburg 69656760
Miniclub (0-3 J.): Fr. 9.00-12.00 Uhr

- **Farmsen**
Gesundheitsamt
August-Krogmann-Straße 2 b
22159 Hamburg 42881-4602
Fr. 9.00-10.00 Uhr

- **Farmsen-Berne**
Elternschule Farmsen-Berne
Bekassinenau 126
22147 Hamburg 6476388
Mo. 9.30-11.30 Uhr
Miniclub in der Elternschule (0-10 Monate): Mo. 10.00-11.30 Uhr

KIFaZ Farmsen-Berne
Marie-Bautz-Weg 15 a
22159 Hamburg 6450300
oder 42881-4206
Schwangeren- und Babytreff:
Di. 14.00-16.00 Uhr

- **Meiendorf/Oldenfelde**
Eltern-Kind-Zentrum
Kinderwelt Hamburg e. V.
Hermann-Balk-Straße 47
22147 Hamburg 83989663
Mo.-Do. 9.00-12.00 Uhr

- **Poppenbüttel**
Eltern-Kind-Zentrum
der Kita Löwenzahn
Tegelsberg 2
22399 Hamburg 18019666
oder 42881-3158
Mi. 9.30-11.30 Uhr,
außer 1. Mi. im Monat



Bei uns stehen Sie und Ihre Familie im Mittelpunkt.

- Vertragliche Regelungen und Beratung bei Ehe, Trennung und Scheidung Sorgerechts- und Umgangsangelegenheiten, Unterhalt und Zugewinn
- Absicherung der Familie - auch ohne Trauschein
- Familienrechtliche Lösungen für Unternehmer
- Individuelle Vorsorgevollmacht und Patientenverfügung
- Erbrechtliche Beratung und Gestaltung

Neben gestaltender Beratung vertreten wir Sie auch außergerichtlich und gerichtlich. Wir freuen uns auf eine vertrauensvolle Zusammenarbeit.

Familienkanzlei im Alstertal

Rechtsanwälte
Veigl & Vogel PartmbB

Saseler Markt 12, 22393 Hamburg

☎ 040 180 24 307-0

✉ info@famika.de

Erfahren Sie mehr auf

➔ www.famika.de

Energieberg Georgswerder

40 Meter über Normalnull, ein Blick von den Harburger Bergen bis zur Hamburger Innenstadt und eine Multimediashow im Informationszentrum.

Öffnungszeiten 1. April - 31. Oktober, Di. - So. von 10 - 18 Uhr (letzter Einlass 17.30 Uhr). Montags geschlossen.

Eintritt: kostenlos.

Öffentliche Führungen: Fr. um 15.30 Uhr, Sa. und So. um 13.30 Uhr und 15.30 Uhr

Müllverwertungsanlage Borsigstraße 6

Von der Kipphalle über den Kran im Müllbunker, den Verbrennungsofen und die Rauchgaswäsche bis zum Schlackenausstrag. So können Besucher*innen verfolgen, wie aus Müll umweltfreundliche Fernwärme wird. Mehr Informationen erhalten Sie auf Anfrage unter mvb-fuehrungen@stadtreinigung.hamburg



STADTREINIGUNG.HAMBURG

Führungen

Änderungen vorbehalten.
Bitte informieren Sie sich tagesaktuell über unsere digitalen Kanäle.



Angebote für Familien

- Rahlstedt

Frauen- und Mädchentreff Großlohe

Mehlandsredder 9 h
22143 Hamburg 6779034
oder 42881-4602
Di. 10.00-11.00 Uhr

KiFaZ Großlohe

Hoffmannstieg 7
22143 Hamburg 67563266
oder 42881-4602
Do. 11.00-12.30 Uhr

- Steilshoop

Eltern-Kind-Zentrum

Steilshooper Allee 30
22309 Hamburg 66908983
oder 42881-4010
Di. 9.30-12.00 Uhr

- Volksdorf

Hebammenpraxis „Ausnahmezeit“

Lerchenberg 35
22359 Hamburg 38079844
oder 42881-4602
Mi. 11.00-12.00 Uhr,
außer 1. Mi. im Monat

- Wandsbek

Familiennetzwerk Wandsbek

Bärenallee 33 a
(Pavillon, zwischen Haspa und Post)
22041 Hamburg 42881-2308
Do. 10.00-11.30 Uhr

Gesundheitsamt

Robert-Schuman-Brücke 4
22041 Hamburg 42881-2308
Di. 13.30-14.30 Uhr
Stillsprechstunde:
Mo. 10.00-12.00 Uhr
Vätersprechstunde:
Mo. 13.00-14.00 Uhr
Es ist auch eine telefonische Beratung möglich.

Erziehungsberatung im Internet

Auch im Internet gibt es für Eltern und Jugendliche die Möglichkeit, sich bei familiären Problemen von kompetenten Fachleuten beraten zu lassen. Die Bundeskonferenz für Erziehungsberatung bietet in einer Online-Beratungsstelle Rat und Hilfe von Psychologinnen/Psychologen und Pädagoginnen/Pädagogen an.

Für Eltern: www.bke-elternberatung.de

Für Jugendliche: www.bke-jugendberatung.de

Auch der Caritasverband für Hamburg e. V. bietet Online-Beratung an:

www.caritas-hamburg.de

KiFaZ – Kinder- und Familienhilfezentren

Sozialberatung, sozialpädagogische Familienhilfe

KiFaZ Farmsen-Berne/Walddörfer
AWO Landesverband Hamburg e. V.
Marie-Bautz-Weg 15 a
22159 Hamburg 64503015-0
und 64503015-13
www.awo-hamburg.de

KiFaZ Großlohe

Internationaler Bund (IB)
Hoffmannstieg 3 + 7
22143 Hamburg 67563266
www.internationaler-bund.de

Elternschulen

Das **aktuelle Programm** der Elternschulen in Wandsbek finden Sie online unter
www.hamburg.de/elternschulen-wandsbek

Elternschule Farmsen-Berne

Bekassinenau 126
22147 Hamburg 6476388
elternschule-farmsen-berne@wandsbek.hamburg.de

Elternschule Hohenhorst

Haus am See
Schöneberger Straße 44
22149 Hamburg 6720727
elternschule-hohenhorst@wandsbek.hamburg.de

Elternschule Jenfeld

Rodigallee 233
22043 Hamburg 66859437
elternschule-jenfeld@wandsbek.hamburg.de

Elternschule Steilshoop

Gropiusring 43 a
22309 Hamburg 42881-5695
www.elternschule-steilshoop.de

Das Handwerk in Wandsbek –

Qualität aus der Region für die Region!

Das Handwerk ist eine tragende Säule der Wirtschaft in Wandsbek:

Das Handwerk ist eine tragende Säule der Wirtschaft in Wandsbek: Mit seinen knapp 3.800 Betrieben mit über 31.000 Beschäftigten, davon gut 1.250 Lehrlinge, garantiert es wirtschaftliches Entwicklungspotenzial, Qualitätsleistungen und **zukunftsichere** Arbeits- und Ausbildungsplätze. Dank der erfahrenen Meister und Gesellen im Handwerk finden alle technologischen Entwicklungen und Modetrends ihren Weg in neue Produkt- und Dienstleistungskonzepte der Betriebe. Damit wird für die Kunden des Handwerks der Wunsch zu einer konkreten Lösung.

Handwerksarbeiten sind Vertrauenssache!

Auch im Zeitalter von Internet, Handy und mobilen Werkstätten spricht immer noch vieles dafür, einen Betrieb aus der Nachbarschaft zu wählen. Gute und solide Hand-

werksleistungen gedeihen am besten auf der Grundlage einer gewachsenen Zusammenarbeit. Man kennt sich in Wandsbek und kann sich aufeinander verlassen. Hieraus erwachsen handfeste – auch geldwerte – Vorteile für Unternehmen, öffentliche Hand und private Haushalte. Und: Die Betriebe der einzelnen Gewerke praktizieren eine enge Zusammenarbeit. D. h. maßgeschneiderte, individuelle Komplett-Leistungen sind für die kooperativen Meister aus Wandsbek – von Wohldorf über Rahlstedt bis Marienthal – eine Selbstverständlichkeit. Wer genau nachrechnet und die Vorteile des Zusatznutzens aus **kurzen Wegen und direkter Nachbarschaft** mitberücksichtigt, der wird feststellen: Das vielleicht einmal höherpreisigere Angebot eines Handwerksbetriebes aus dem Bezirk ist – genau betrachtet – am Ende doch um einiges günstiger. Denn dieser Zusatznutzen muss bei anderen teuer bezahlt werden. Wie immer im Wirtschaftsleben gilt: Nicht nur die Preise vergleichen, sondern auch die Werthaltigkeit der Angebote!

Das Handwerk in Wandsbek – Qualität aus Meisterhand.

Aus der Region, für die Region.

Sie haben Fragen zum Handwerk? Ihre Ansprechpartner sind:

Bernd Thielk – Bezirkshandwerksmeister
willy.tel GmbH / Thiele Unternehmensgruppe
Hinschenfelder Stieg 6
22041 Hamburg
Tel.: 0 40 - 69 69 63 - 0

Martin Krohn – stell. Bezirkshandwerksmeister
Salvador Dias und Martin Krohn GbR
Ahrensburger Straße 114
22045 Hamburg
Tel.: 0 40 - 69 64 67 61

Fred Bendig – stell. Bezirkshandwerksmeister
Peter Bendig & Söhne GmbH
Unnenland 1
22177 Hamburg
Tel.: 0 40 - 69 69 32 - 0



Handwerkskammer
Hamburg

DAS HANDWERK
DIE WIRTSCHAFTSMACHT. VON NEBENAN.

Angebote für Familien

Erziehungsberatungsstellen

Aktuelle Informationen zu den Beratungsstellen für Erziehung, Partnerschaft und Trennung in Wandsbek finden Sie auch unter www.hamburg.de/wandsbek/erziehungsberatungsstellen

Erziehungs- und Familienberatungsstelle Wandsbek

Stadtteile: Eilbek, Marienthal, Tonnendorf, Jenfeld und Wandsbek-Kern
Bovestraße 40
22043 Hamburg 4 2881 - 2205
erziehungsberatung-wandsbek@wandsbek.hamburg.de
Offene Sprechzeit (keine Anmeldung erforderlich): Di. 12.00-13.30 Uhr
Telefonische Anmeldung: Mo., Di. und Do. 9.30-13.00 Uhr

Erziehungs- und Familienberatungsstelle Steilshoop

Stadtteile: Bramfeld, Hummelsbüttel, Poppenbüttel, Sasel, Steilshoop und Wellingsbüttel
Gründgensstraße 28
22309 Hamburg 63 90 59 - 0
erziehungsberatung-steilshoop@wandsbek.hamburg.de
Offene Sprechzeit (keine Anmeldung erforderlich): Mo. 9.30-10.30 Uhr
Telefonische Anmeldung: Mo. und Do. 9.00-12.30 Uhr, Di. 14.00-16.30 Uhr

Erziehungs- und Familienberatungsstelle Rahlstedt

Stadtteile: Farmsen-Berne, Meien-
dorf, Oldenfelde, Rahlstedt, Volks-
dorf und die Walddörfer
Amtsstraße 22 b
22143 Hamburg 4 2881 - 38 29
erziehungsberatungsstelle-rahlstedt@wandsbek.hamburg.de
Offene Sprechzeit (keine Anmeldung erforderlich): Di. 9.00-11.00 Uhr
Telefonische Anmeldung: Di. und Fr. 9.00-12.30 Uhr, Mi. 14.00-16.30 Uhr

Beratungsstellen in freier Trägerschaft

Abendroth-Haus

Perspektiven für Kinder,
Jugendliche und Familien
Maimoorweg 8
22179 Hamburg 64 08 72 - 0
www.abendroth-haus.de

ALADIN – Ambulante Hilfen und Therapie gemeinnützige GmbH

- ♦ *Standort Rahlstedt*
Amtsstraße 22
22143 Hamburg 6 00 88 35 - 0
- ♦ *Standort Wandsbek*
Schloßstraße 44
22041 Hamburg 3 86 66 69 - 30
- ♦ *Standort Bramfeld*
Bramfelder Chaussee 158
22177 Hamburg 6 36 44 19 9
www.aladin-hamburg.de

AWO Erziehungsberatung Farmsen-Berne/Walddörfer

Marie-Bautz-Weg 15 a
(Gelände des Berufsförderungs-
werkes, Haus D)
22159 Hamburg 64 50 30 - 27
www.awo-hamburg.de

Erziehungshilfe e. V.

- ♦ *Beratungsstelle Alstertal*
Am Hehsel 40
22339 Hamburg 60 90 19 19
- ♦ *Beratungsstelle Hohenhorst*
Schöneberger Straße 50
22149 Hamburg 3 50 15 01 15
www.erziehungshilfe-hamburg.de

Evangelische Familienbildung Poppenbüttel

Telefon 4 60 07 69 14
info@fbs-poppenbuettel.de
www.fbs-hamburg.de
Telefonische Sprechzeiten
Di. und Do. 9.00-12.00 Uhr

- ♦ *Poppenbüttel*
Gemeindehaus der Philemonkirche
Poppenbütteler Weg 97
Gemeindehaus der Marktkirche
Poppenbüttler Markt 2
AWO-Eltern-Kind-Zentrum
Tegelsbarg 2 h
Weitere Standorte finden Sie auf der
Webseite der Ev. Familienbildung
Poppenbüttel.

Pflegeelternberatung

Bezirksamt Wandsbek
Fachamt Jugend- und Familienhilfe
Schloßstraße 60
22041 Hamburg 4 28 81 - 35 13



© fizkes / www.stock.adobe.com

Angebote für Familien

Jugendamt

Das **Fachamt Jugend- und Familienhilfe** (Jugendamt) steht Eltern und anderen Erziehungspersonen mit den individuellen Hilfs- und Beratungsangeboten des Allgemeinen Sozialen Dienstes zur Seite. Seine zentrale Aufgabe ist es, Kinder vor Gefahren für ihr körperliches und seelisches Wohl zu schützen. In Krisen- und Konfliktsituationen beraten die Mitarbeiterinnen und Mitarbeiter bei Sorgen und Problemen hinsichtlich Partnerschaft, Trennung oder Scheidung, Problemen bei der Erziehung, in Fragen der Kindertagesbetreuung, der wirtschaftlichen Jugendhilfe sowie zu den Themen Amtsvormund- und Beistandschaft.

Siehe auch S. 43

Schulärztlicher Dienst Region 2

Stadtteile: Bramfeld, Hummelsbüttel, Poppenbüttel, Sasel, Steilshoop, Wellingsbüttel

Herthastraße 20

22179 Hamburg 4 28 81 - 52 92 /
und - 52 91

schulaerztdienstwandsbekregion2@
wandsbek.hamburg.de

Schulärztlicher Dienst Region 3

Stadtteile: Bergstedt, Duvenstedt, Farmsen-Berne, Lehmsahl-Mellingstedt, Rahlstedt, Volksdorf, Wohldorf, Ohlstedt

August-Krogmann-Straße 2 b

22159 Hamburg 4 28 81 - 46 01 /
und - 46 26 / - 46 07

schulaerztdienstwandsbekregion3@
wandsbek.hamburg.de

Schulärztlicher Dienst

Der Schulärztliche Dienst führt Untersuchungen von Vorschulkindern und Schulkindern sowie Beratung von Sorgeberechtigten sowie Mitarbeiterinnen und Mitarbeitern der Schulen durch. Alle Angebote sind kostenfrei. Die Beratungen sind vertraulich. Weitere Informationen erhalten Sie auch unter www.hamburg.de/wandsbek/schulaerztlicher-dienst

Schulärztlicher Dienst Region 1

Stadtteile: Eilbek, Jenfeld, Marienthal, Tonndorf, Wandsbek-Kern

Robert-Schuman-Brücke 8

22041 Hamburg 4 28 81 - 34 94 /
und - 24 52 / - 24 51

schulaerztdienstwandsbekregion1@
wandsbek.hamburg.de

Landesfrauenrat Hamburg e. V.

Der Landesfrauenrat Hamburg setzt sich geschlossen und solidarisch für die Gleichberechtigung zwischen Frauen und Männern ein. Jede unserer Delegierten trägt durch ihren individuellen Einsatz dazu bei, unsere politischen, wirtschaftlichen und gesellschaftlichen Ziele durchzusetzen.

Es werden regionale Themen und bundesweit aktuelle Beiträge behandelt und kommuniziert. Informationen und Ansprechpartnerinnen finden Sie unter

www.landesfrauenrat-hamburg.de

und direkt in der

Geschäftsstelle

Grindelallee 43, 20146 Hamburg

4 22 60 70

Geschäftszeiten:

Mo. 11.00-15.00 Uhr, Di., Mi. und Do. 11.00-13.00 Uhr

info@landesfrauenrat-hamburg.de



Das Bezirksamt Wandsbek als Arbeitgeber



Als Dienstleister, Ratgeberin und Manager für die Menschen in Wandsbek wenden wir Rechtsnormen aufs echte Leben an, jonglieren mit Zahlen und bewegen den Bezirk.

Konkret bedeutet das: Als größtes Bezirksamt Hamburgs führen wir zum Beispiel Eheschließungen durch, planen Straßen und Wohngebiete, bieten Dienstleistungen rund ums öffentliche Gesundheitswesen an (Impfsprechstunde, Mütterberatung etc.) und stehen Familien im Bezirk als Unterstützer zur Seite.

Außerdem kümmern wir uns hamburgweit um die Teilhabe am Leben von Menschen mit Behinderung und sind dank unserer Hamburg-Hotline 115 Wegweiser durch den Behördendschub.

„**Amtlich bürgernah**“ eben! – Sind Ihnen schon die Plakate und Werbeanzeigen für die Jobs der Bezirksämter aufgefallen? Mit dieser Kampagne suchen wir Sie! Verwalten und gestalten Sie mit uns den Bezirk und werden Sie Mitarbeitende der Freien und Hansestadt Hamburg.



Mit flexiblen Arbeitszeiten und zahlreichen Entwicklungsmöglichkeiten sind wir ein sicherer und vielfältiger Arbeitgeber.

Viel Spaß beim Stöbern:
<https://bezirksamt-karriere.de/>
Wir sehen uns!

Allgemeiner Sozialer Dienst (ASD)

Der Allgemeine Soziale Dienst ist Teil des Fachamtes Jugend- und Familienhilfe (Jugendamt) im Bezirk und besteht aus neun Abteilungen. Zu seinen Aufgaben gehört es, Kinder vor Gefährdungen zu bewahren und Eltern bei der Erziehung ihrer Kinder zu beraten und zu unterstützen. Bei Bedarf bewilligt der ASD weitergehende erzieherische Hilfen oder vermittelt in andere kompetente Stellen. Dabei werden sozialräumliche Aspekte berücksichtigt und Möglichkeiten zur Selbsthilfe stehen im Vordergrund. Der ASD informiert außerdem über besondere Beratungsangebote im Falle von Trennung und Scheidung. Ebenso können sich Kinder, Jugendliche sowie Heranwachsende bis zur Vollendung des 21. Lebensjahres jederzeit selbst an den ASD wenden, wenn sie sich im Zusammenleben mit ihrer Familie belastet fühlen.

ASD Abteilungen Bezirk Wandsbek

ASD Wandsbek Kern

Am Alten Posthaus 2
22041 Hamburg 4 28 81 - 32 62
jugendamt-wandsbek-1-gs@wandsbek.hamburg.de

ASD Jenfeld

Öjendorfer Damm 56
22043 Hamburg 4 28 81 - 12 15
asd-jenfeld@wandsbek.hamburg.de

ASD Bramfeld

Herthastraße 20
22179 Hamburg 4 28 81 - 45 40
asd-bramfeld@wandsbek.hamburg.de

ASD Steilshoop

Gründgensstraße 29
22309 Hamburg 4 28 81 - 42 60
asd-steilshoop@wandsbek.hamburg.de

ASD Alstertal

Wentzelplatz 7
22391 Hamburg 4 28 81 - 53 18
asd-alstertal@wandsbek.hamburg.de

ASD Zuwanderung

Herthastraße 20
22179 Hamburg 4 28 81 - 52 40
asd-zuwanderung@wandsbek.hamburg.de

ASD Farmsen-Berne

August-Krogmann-Straße 2 b
22159 Hamburg 4 28 81 - 46 41
asd-farmsen@wandsbek.hamburg.de

ASD Rahlstedt

Rahlstedter Straße 151-157
22143 Hamburg 4 28 81 - 20 35
asd-rahlstedt@wandsbek.hamburg.de

ASD Meiendorf Oldenfelde

Rahlstedter Straße 151-157
22143 Hamburg 4 28 81 - 38 40
asd-meiendorf-oldenfelde@wandsbek.hamburg.de

Fahren Sie entspannt in den Urlaub – wir versorgen Ihre Angehörigen.

Wir sind für Sie da – in allen Lebenslagen.



Wir Johanniter bieten alles aus einer Hand: Hausnotruf • Pflege • Menüservice

Die Johanniter geben Ihnen und Ihren Angehörigen das beruhigende Gefühl, nie allein zu sein. Ein Knopfdruck genügt und im Notfall ist der **Johanniter-Hausnotruf** schon zur Stelle.

Unser **Pflegedienst** mit Sitz in Wandsbek kommt gerne für die täglichen pflege- und betreuenden Bedürfnisse vorbei und hält Körper und Seele fit. Ergänzen Sie Ihre

„Urlaubsvertretung“ mit unserem **Menüservice**, der die Speisen im **FrischeMobil** während der Fahrt kocht und auf den Punkt genau liefert.

Fahren Sie beruhigt in den Urlaub, die Johanniter kümmern sich in dieser Zeit liebevoll um Ihre Angehörigen.

Rufen Sie uns an – wir beraten Sie gern!

Service-Telefon:
Tel. 040 650 540
www.johanniter.de

DIE JOHANNITER
Aus Liebe zum Leben



**Service Wohnen
Seniorenresidenz Eichtalpark**

**direkt am Eichtalpark in Wandsbek
Ahrensburger Straße 4**

- ♦ seniorengerechte barrierefreie 1- bis 2-Zi.-Wg. mit Balkon
- ♦ liebevolle Betreuung im Haus durch den ASB (tägl. 8 Std.)
- ♦ 24 Std. Hausnotrufservice

Eichtalpark REDA GmbH & Co. KG
Telefon 040/5 60 51 90
schumacher@eichtalpark-reda.de

MOIN
MENSCHLICHKEIT

Ihr Deutsches Rotes Kreuz vor Ort in Wandsbek

SMS mit „MOIN“ an die 81 190 senden und mit 5 Euro helfen.

www.drk-hamburg-nordost.de

Deutsches Rotes Kreuz
Kreisverband Hamburg-Nordost e.V.
Stellhooper Str. 2
22305 Hamburg
info@drk-hamburg-nordost.de

Spenderkonto
IBAN: DE 68 2005 0550 1035 2183 10
BIC: HASPADE33XXX
paypal.me/DRKHNordost



© Hasan Albari / www.pexels.com



© ASB/B. Bechtloff

Seniorinnen und Senioren

Bezirksseniorenbeirat Wandsbek

Geschäftsstelle:

Bezirksamt Wandsbek
Robert-Schuman-Brücke 8
Raum 132, 1. Stock
22041 Hamburg

Telefon

(Anrufbeantworter) 75 06 90 03
bsb-wandsbek@t-online.de

Sprechstunde: nach Vereinbarung im
Bezirksamt Wandsbek, Robert-Schu-
man-Brücke 8 (Raum 132, 1. Stock),
22041 Hamburg

Öffentliche Sitzungen: jeden 2. Di.
ab 10.00 Uhr im Bezirksamt Wands-
bek, Schloßstraße 60 (Raum 275)
22041 Hamburg

Pflegestützpunkte

**Genauere Öffnungszeiten und weitere
Informationen** erhalten Sie über die
Behördennummer 115 oder über den
Behördenfinder der Stadt Hamburg
unter
www.hamburg.de/behoerdenfinder

Pflegestützpunkt Wandsbek

Soziales Dienstleistungs-
zentrum Wandsbek
Wandsbeker Allee 62
22041 Hamburg 4 28 99 - 10 70
pflgestuetzpunkt@
wandsbek.hamburg.de

Pflegestützpunkt Rahlstedt

Soziales Dienstleistungs-
zentrum Rahlstedt
Rahlstedter Straße 151-157
22143 Hamburg 4 28 99 - 10 80
pflgestuetzpunkt-rahlstedt@
wandsbek.hamburg.de

Medizinische Angebote

Die medizinische Versorgung in
Wandsbek wird durch ortsansässige
Praxen und Kliniken gewährleistet.
Neben hausärztlichen Praxen sind
auch spezialisierte Fachrichtungen
vor Ort vertreten.

Eine Übersicht der medizinischen An-
gebote in Wandsbek gibt es unter
[www.hamburg.de/
wandsbek/aerztesuche](http://www.hamburg.de/wandsbek/aerztesuche)

Weitere Informationen zu den
Angeboten speziell für die äl-
tere Generation finden Sie
auch im Seniorenwegweiser
„Älter werden und aktiv blei-
ben im Bezirk Wandsbek“.



Wohlfahrtsverbände

In Wandsbek gibt es viele soziale
Einrichtungen, die speziell Angebote
für ältere Menschen haben. Ob Ber-
atungen, Freizeitaktivitäten, Ausflüge
oder Besuche zu Hause: Die oft ehren-
amtlichen Mitarbeiterinnen und Mit-
arbeiter freuen sich über eine rege
Beteiligung.

Die einzelnen Einrichtungen mit Kon-
taktaten finden Sie in der Rubrik
„Gesundheit und Soziales“ ab Seite
55.



Foto: Fotolia, digitalskillet1

Der Internationale Bund (IB) ist mit mehr als 14.000 Mitarbeiterinnen und Mitarbeitern einer der großen Dienstleister in der Jugend-, Sozial- und Bildungsarbeit in Deutschland. Sein Leitsatz lautet „MenschSein stärken“.

Der IB für Sie in Hamburg-Wandsbek:

- Beratung für Migranten und Flüchtlinge
- Sprachkurse
- Betreutes Jugendwohnen / Begleiteter Umgang
- Jugendsozialarbeit
- Hilfen zur Erziehung nach SGB VIII
- Bedarfsgerechte Angebote in den Stadtteilen
- Freiwilligendienste FSJ und BFD
- Angebote für Menschen mit psychischer Erkrankung

Internationaler Bund

IB Nord • Hamburg
 Horner Landstraße 46
 22111 Hamburg
 Tel.: 040 650 600-0
 Fax: 040 650 600-41
 anfragen-hamburg@ib.de
 www.ib-nord.de/hh



Ganz individuell.

So wie ich.

alsterdorf assistenz ost Selbst ist der Mensch.

Assistenzleistungen für Menschen mit Behinderung in Hamburg, Niedersachsen & Schleswig-Holstein:

- Wohn- und Assistenzangebote
- Bildungs-, Beschäftigungs- und Arbeitsangebote
- Kinder-, Jugend- und Familienhilfe
- Treffpunkte & Angebote in vielen Stadtteilen

Ihr Kontakt zu uns:

Tel.: 040.69 79 81 10
 Mail: kontakt@alsterdorf-assistenz-ost.de
 Web: www.alsterdorf-assistenz-ost.de

DEUTSCHKURSE



DEUTSCHKURSE · INTEGRATIONSKURSE · A1-B1
 Steinweg Schule · Billstedter Hauptstr. 33 · 22111 Hamburg
Telefon: 35 71 50 71 · www.steinwegschule.de



Unbeschwert leben – die Sucht überwinden

Alkohol-, Medikamenten- und Glücksspielabhängige finden in der **TGJ in Jenfeld** ein umfassendes Hilfeangebot: eine ambulante Suchtberatung und -behandlung, eine Vorsorge für Suchtkranke nach der Entgiftung und zwei Nachsorgebereiche für Hilfesuchende nach einer Entwöhnungsbehandlung zur beruflichen und sozialen Wiedereingliederung.

Wir sind für Sie da! Telefon 654096-0

www.alida.de

Therapeutische Gemeinschaft Jenfeld
 Jenfelder Straße 100

22045 Hamburg
 E-Mail info.tgj@alida.de



© www.pexels.com

Beratungsstellen

Frauenhäuser

Koordinierungs- und Servicestelle der Hamburger Frauenhäuser „24/7“

Telefon 80004100-0
www.hamburgerfrauenhaeuser.de

1. & 3. Hamburger Frauenhaus

Frauen helfen Frauen Hamburg e. V.
Postfach 902102
21055 Hamburg 19702
www.hamburgerfrauenhaeuser.de

2. Hamburger Frauenhaus e. V.

Postfach 730432
22124 Hamburg 6778280
zwei@frauenhaus-hh.de

4. Hamburger Frauenhaus

Telefon 19704
4.frauenhaus@hamburg.de

5. Hamburger Frauenhaus e. V.

Postfach 203240
20222 Hamburg 19715
5.hh-frauenhaus@gmx.de

6. Autonomes Frauenhaus Hamburg

Telefon 40114941
team@6frauenhaus-hh.de

Frauenhaus des Diakonischen Werkes Hamburg

Telefon 19251
www.diakonie-hamburg.de

Hilfen für Männer

Hilfetelefon Gewalt an Männern

Telefonische und E-Mail-Beratung für betroffene Männer häuslicher Gewalt
Telefon 0800 1239900*
www.maennerhilfetelefon.de

*kostenlos

Notrufe

Weitere soziale und medizinische Notrufe finden Sie auf Seite 84.

Männerberatungsnetz

Beratungsangebot für Jungen, Männer und Väter
www.maennerberatungsnetz.de

Opferhilfe Hamburg

Ob Gewalt in Ehe und Partnerschaft, sexuelle Übergriffe und Vergewaltigung, Stalking, Gewalt in Kindheit und Jugend oder zu allen anderen Formen von Gewalt gegen Männern, insbesondere Körperverletzungen jeglicher Art, Raub: Die Opferhilfe Beratungsstelle unterstützt Sie. Die Beratung ist für Sie kostenlos. Sie müssen Ihren Namen nicht nennen. Die Beratungsgespräche sind streng vertraulich.

Telefon 381993
www.opferhilfe-hamburg.de

Berufsweg zu Ende?

Aufgrund Ihrer gesundheitlichen Situation geht es in Ihrem bisherigen Berufsleben nicht weiter?
Wir beraten Sie gerne zu Möglichkeiten einer beruflichen Rehabilitation.

Wir beraten Sie gern!

InfoDienstag

15.30 Uhr
Haus 15, Kantine

außer an Feiertagen und
während unserer Ferien

BFW-Hamburg · Marie-Bautz-Weg 13 · 22159 Hamburg
Tel: 040 645 81 - 0 · www.bfw-hamburg.de



Orte zum Andocken: Treffpunkte in Wandsbek

fördern
wohnen

Leute treffen, gemeinsam aktiv sein, Mittagstisch genießen: Bei uns finden Sie Anschluss. Und ein offenes Ohr. Wir informieren über psychische Erkrankungen und helfen in Krisen. Kostenfrei, auf Wunsch anonym.

**Rufen Sie uns an,
oder schauen Sie vorbei!**

Treffpunkte und Beratung zu seelischer Gesundheit

Meilerstraße 32 ☎ 428 35 23 10

Traberweg 32 b ☎ 694 29 40

Kaskadenpark 27 ☎ 66 85 80 80

Ohlendiekhöhe 28 ☎ 611 99 07 23 (nur Beratung)

Öffnungszeiten und Termine

www.foerdernundwohnen.de/treffpunkte  @fuw_hh

Beratungsstellen

Kinderschutzbund

**Deutscher Kinderschutzbund
Landesverband Hamburg e. V.**
Sievekingdamm 3
20535 Hamburg 4329270
www.kinderschutzbund-hamburg.de

Konfessionelle Beratungsstellen

- Stadtweit

Diakonie Hamburg
Königstraße 54
22767 Hamburg 30620-0
www.diakonie-hamburg.de
Beratungsangebote
♦ Alkohol & Sucht
♦ Behördenhilfe
♦ Familienberatung
♦ Frauen
♦ Gewalt
♦ Migration
♦ Psychologische Beratung
♦ Schulden
♦ Wohnungslosigkeit
♦ u. v. m.

Erzbistum Hamburg
Lange Reihe 2
20099 Hamburg 246524
ehe-familie-lebensberatung.de

- Wandsbek

**Ev.-Luth. Kirchengemeinden
Ev.-Luth. Christus-
Kirchengemeinde Wandsbek**
Schloßstraße 78
22041 Hamburg 6522000
www.kirche-hamburg.de

**Ev.-Luth. Kirchengemeinde
Alt-Rahlstedt**
Hohwacher Weg 2
22143 Hamburg 6771575
www.kirche-alt-rahlstedt.de

**Ev.-Luth.
Kirchengemeinde Bergstedt**
Volksdorfer Damm 268
22395 Hamburg 6049156
www.kirchebergstedt.de

**Ev.-Luth.
Kirchengemeinde Duvenstedt**
Duvenstedter Markt 4
22397 Hamburg 6070307
www.kirche-duvenstedt.de

Ev.-Luth. Kirchengemeinde Eilbek
Friedenstraße 2 und
Papenstraße 70
22089 Hamburg 2505478
www.friedenskirche-osterkirche-eilbek.de

**Ev.-Luth.
Kirchengemeinde Farmsen-Berne**
Bramfelder Weg 25 b
22159 Hamburg 6431353
www.kirche-in-farbe.de

**Ev.-Luth. Kirchengemeinde
Lemsahl-Mellingstedt**
Madacker 5
22397 Hamburg 6080781
www.kirche-lemsahl-mellingstedt.de

**Ev.-Luth. Kirchengemeinde
Meiendorf-Oldenfelde**
Wolliner Straße 98
22143 Hamburg 6486803-0
www.meiendorf-oldenfelde.de

**Ev.-Luth.
Kirchengemeinde Poppenbüttel**
www.kirche-poppenbuettel.de
♦ *Marktkirche*
Poppenbüttler Markt 2 a
22399 Hamburg 6022076
♦ *Philemon-Kirche*
Poppenbütteler Weg 97
22399 Hamburg 6061112
♦ *Simeon-Petrus-Kirche*
Harksheider Straße 156
22399 Hamburg 6021734



© fotogestoeber / stock.adobe.com

Beratungsstellen

Ev.-Luth. Kirchengemeinde Sasel

Saseler Markt 8
22393 Hamburg 600119-24
www.kirche-sasel.de

Ev.-Luth. Kirchengemeinde Tonndorf

Stein-Hardenberg-Straße 68
22045 Hamburg 661351
www.kirche-tonndorf.de

Ev.-Luth. Kirchengemeinde Volksdorf

Rockenhof 5
22359 Hamburg 6031196
www.kirche-in-volksdorf.de

Ev.-Luth. Oster-Kirchengemeinde Bramfeld

Bramfelder Chaussee 202
22177 Hamburg 6413228
www.osterkirche-bramfeld.de

Ev.-Luth. Simeon-Kirchengemeinde Bramfeld

Am Stühm-Süd 83
22175 Hamburg 67106840
www.simeonkirche.de

Ev.-Luth. Thomas-Kirchengemeinde Bramfeld-Hellbrook

Fabriciusstraße 52
22177 Hamburg 617173
www.thomaskirche-bramfeld.de

Theodor Wenzel Haus

Ev.-luth. Kirchenkreis Hamburg-Ost
Hummelsbütteler Weg 82
22339 Hamburg 53900599
www.twh-hamburg.de

Röm.-Kath. Kirchengemeinden

Kath. Pfarrei Seliger Johannes Prassek

www.johannes-prassek.de

- ◆ *Gemeinde Heilig-Geist (Farmesen)*
Rahlstedter Weg 13
22159 Hamburg 6437700
www.heilig-geist-farmesen.de
- ◆ *Gemeinde St. Bernard (Poppenbüttel)*
Langenstücken 40
22393 Hamburg 6019294
www.st-bernard-hamburg.de
- ◆ *Gemeinde Heilig Kreuz (Volksdorf)*
Farmseener Landstraße 181
22359 Hamburg 6034787
www.heilig-kreuz-volksdorf.de

Interkulturelle Beratung ...

für Opfer von häuslicher Gewalt und Zwangsheirat

Die Stadt Hamburg fördert die interkulturelle Beratung für Opfer von häuslicher Gewalt und Zwangsheirat. Das Angebot richtet sich an Frauen und Männer mit ausländischer oder deutscher Staatsangehörigkeit mit Migrationshintergrund, die Opfer häuslicher Gewalt und/oder von ange-drohter oder vollzogener Zwangsheirat geworden sind.

Die Beratung ist freiwillig, einzelfallbezogen und kostenlos.

Das Beratungsangebot ist bei zwei Integrationszentren angebunden:

- ◆ **i.bera – Interkulturelle Beratungsstelle für Opfer von häuslicher Gewalt und Zwangsheirat**
Träger: verikom –
Verbund für interkulturelle Kommunikation und Bildung e. V.
Norderreihe 61, 22767 Hamburg 350177226
www.verikom.de
- ◆ **LÄLE – Interkulturelle Beratungsstelle**
Träger: Interkulturelle Begegnungsstätte IKB e. V.
Brahmsallee 35, 20144 Hamburg 30227978
www.ibk-frauen.de

- ◆ *Gemeinde Mariä Himmelfahrt (Rahlstedt)*
Oldenfelder Straße 23
22143 Hamburg 6772337
www.mahira.de
- ◆ *Gemeinde St. Wilhelm (Bramfeld)*
Hohnerkamp 22
22175 Hamburg 6417025
www.st-wilhelm.de

Kath. Pfarrei St. Franziskus

www.st-franziskus-hamburg.de

- ◆ *Gemeinde St. Johannes*
Gründgensstraße 32
22309 Hamburg 6315333
www.st-johannis-steilshoop.de

Kath. Pfarrei St. Agnes

Jenfelder Allee 79
22045 Hamburg 667498
www.st-agnes-tonndorf.de

Kath. Pfarrgemeinde St. Joseph Wandsbek

Witthöfftstraße 1
22041 Hamburg 685514
www.sankt-joseph-wandsbek.de

Ev.-Freikirchl. Gemeinde

Ev.-Freikirchl. Gemeinde

Hamburg-Rahlstedt

Wilmersdorfer Straße 11
22149 Hamburg 6725216
www.efg-rahlstedt.de



© TAQRIB ICON / thenounproject.com

Kirchen und Glauben

Die Kirchengemeinden sowie Glaubensgemeinschaften in Wandsbek bieten neben sozialen Beratungen oftmals auch Freizeitaktivitäten und regelmäßige Treffen für Jung und Alt an. Informieren Sie sich gerne bei den einzelnen Einrichtungen, zum Beispiel unter

www.kirche-hamburg.de oder

www.katholisch-im-hamburger-westen.de

Menschen mit Behinderung

Allgemeiner Gehörlosen Unterstützungs-Verein zu Hamburg von 1891 e. V. (AGUV)

c/o Gehörlosenverband Hamburg e. V.
Bernadottestraße 126-128
22605 Hamburg 88 20 51
AGUVVorsitzender@gmx.de
www.glvhh.de

alsterarbeit gGmbH

Betriebsstätten, Reha-Dienstleistungen
und Reha-Arbeitsplätze für Menschen
mit Behinderung
Elisabeth-Flügge-Straße 10
22337 Hamburg 50 77 38 40
www.alsterarbeit.de

alsterdorf assistenz ost gGmbH

Wohn- und Assistenzangebote, Ambulante
Eingliederungshilfe, Tagesförderung,
Unterstützungsangebote für Kinder,
Jugendliche und Familien
Steilshooper Straße 54
22305 Hamburg 69 79 81 10
www.alsterdorf-assistenz-ost.de

ASBH Bereich Hamburg e. V.

Arbeitsgemeinschaft Spina bifida
und Hydrocephalus,
Bereich Hamburg
Paul-Stritter-Weg 7
22297 Hamburg 5 58 33 56
www.asbh-hamburg.de

Behinderten- und Rehabilitations- Sportverband Hamburg e. V.

Schäferkampsallee 1
20357 Hamburg 4 19 08 - 1 55
www.brs-hamburg.de

Beratungsstelle für körperbehinderte Menschen

Bezirksamt Wandsbek
Fachamt Gesundheit
Körperbehindertenberatung
Robert-Schuman-Brücke 8
22041 Hamburg 4 28 81 - 31 82
koerperbehindertenberatung@
wandsbek.hamburg.de

Beratungszentrum für Technische Hilfen & Wohnraumanpassung

Barrierefrei Leben e. V.
Alsterdorfer Markt 7
(„Haus für Barrierefreiheit“)
22297 Hamburg 29 99 56 - 0
www.barrierefrei-leben.de

Fachamt Eingliederungshilfe

Menschen mit einer nicht nur vorübergehenden geistigen, körperlichen oder psychischen Behinderung haben Anspruch auf Eingliederungshilfe, wenn ihre Fähigkeit zur Teilhabe am gesellschaftlichen Leben durch die Behinderung wesentlich eingeschränkt ist. Das gilt auch, wenn sie von Behinderung bedroht sind. Die Leistungen der Eingliederungshilfe werden erbracht, um die Behinderung oder deren Folgen zu beseitigen oder zu mildern und behinderten Menschen so die Chance zur Teilhabe am gesellschaftlichen Leben zu eröffnen. Die Eingliederungshilfe ist die wichtigste Unterstützungsleistung vom Staat für Menschen mit Behinderungen.

Fachamt Eingliederungshilfe Wandsbek

Kurt-Schumacher-Allee 4, 20097 Hamburg 4 28 81 - 91 00
Eh-Antragslotse@wandsbek.hamburg.de

Beratungszentrum Sehen | Hören | Bewegen | Sprechen

Überbezirkliche Einrichtung des Bezirksamtes Hamburg-Nord, die allen Hamburger Bürgerinnen und Bürgern offensteht. Kostenlose und vertrauliche Beratungen und Untersuchungen.

Eppendorfer Landstraße 59
(Gesundheitshaus)
20249 Hamburg 28 04 - 25 45
Sozialpädagoginnen
des Beratungszentrums:

Sehen 4 28 04 - 25 92
Hören 4 28 04 - 25 34
Bewegen 4 28 04 - 25 95
Sprechen 4 28 04 - 25 89
Psychologinnen 4 28 04 - 25 66
Koordination/
Frühförderung 4 28 04 - 25 57
Pflegetützpunkt
für Kinder

und Jugendliche 4 28 99 - 10 90
beratungszentrum@
hamburg-nord.hamburg.de
www.hamburg.de/beratungszentrum
Mo. bis Do. 8.00-15.00 Uhr,
Fr. 8.00-13.00 Uhr

BFW Berufsförderungswerk Hamburg GmbH

Marie-Bautz-Weg 11-15 a, 16
22159 Hamburg 6 45 81 13 00
www.bfw-hamburg.de

BHH Sozialkontor gGmbH

Holzdamms 53
20099 Hamburg 22 72 27 - 24
www.sozialkontor.de

Bundesselbsthilfverband Kleinwüchsiger Menschen e. V.

Landesverband Hamburg/
Schleswig-Holstein
Telefon 0 41 55 33 92
helga.kramer@kleinwuchs.de
www.kleinwuchs.de

Das Rauhe Haus

Betreuung und Bildung für
Menschen in und um Hamburg
Beim Rauhen Hause 21
22111 Hamburg 6 55 91 - 0
www.rauheshaus.de

Der Hafen – Verein für psychosoziale Hilfe Harburg e. V.

Lüneburger Straße 25
21073 Hamburg 5 24 77 29 - 1 20
www.der-hafen-vph.de

Deutsche Multiple Sklerose Gesellschaft

**DMSG Landesverband
Hamburg e. V.**
Eppendorfer Weg 154-156
20253 Hamburg 4 22 44 33
www.dmsg.de

Deutsche Rheuma-Liga Landesverband Hamburg e. V.

Klinikum Eilbek, Haus 8
Dehnhäide 120
22081 Hamburg 6 69 07 65 - 0
www.rheuma-liga-hamburg.de



THEODOR WENZEL HAUS

Hummelsbütteler Weg 82 | 22339 Hamburg
Tel. 040.53 90 05 0 | Fax 040.53 90 05 99
E-Mail: info@twh-hamburg.de
www.twh-hamburg.de

- **Mutter-Kind-Haus**
- **Familienhaus**
für Mütter/Väter mit psychischer Erkrankung
- **Eingliederungshilfe (Wohngruppen)**
für Menschen mit einer geistigen Behinderung
- **Integrative Ganztags-kindertagesstätte**
- **Ambulante Erziehungs- und Eingliederungshilfen**
für hörende und hörgeschädigte Menschen
- **Erziehungsberatung**
auch für die Themen Hörschädigung, psychische Erkrankung und Behinderung

Träger: +) Evangelisch-Lutherischer Kirchenkreis Hamburg-Ost



Ein Dach, viele Möglichkeiten.

Die genossenschaftliche Unternehmensgruppe der vhw bietet ein umfassendes Angebot an Wohnformen und Dienstleistungen.

Wir suchen Sie in den Bereichen:

- Altenpflege
- Betriebswirtschaft
- Immobilienwirtschaft
- Küchenbetrieb

Als moderner Arbeitgeber bieten wir vielfältige Einstiegsmöglichkeiten in einer zukunftssicheren Branche.

Informationen zu unserem Unternehmen und aktuelle Stellenangebote finden Sie unter:

www.vhw-hamburg.de



... mehr als Wohnen!

Wir bieten Menschen mit psychischer Erkrankung und Menschen mit Behinderung die Assistenz, die sie brauchen.

Angebotsberatung
040 / 227 227 – 24
angebotsberatung@sozialkontor.de
www.sozialkontor.de

MIT MENSCHEN stark und lebendig

SOZIALKONTOR

www.hamburg.de/wandsbek

Unter

www.hamburg.de/wandsbek

finden Sie Informationen sowie Ansprechpartnerinnen und -partner für alle Lebenslagen.

www.hamburg.de/wandsbek



Die Stadt gehört uns.



LEBENSFREUDE

Hilfe in der Familie, Wohnangebote
Tagesstätten, Freizeit- und Ferienprogramme

Leben mit Behinderung Hamburg
Tel. 040 - 270 790 - 0 | info@lmbhh.de
www.lmbhh.de

Menschen mit Behinderung



© www.pexels.com

Inklusionsbeirat

Informationen zum Inklusionsbeirat finden Sie auf Seite 21.

f & w fördern und wohnen AöR

www.foerdernundwohnen.de

- ♦ **Treffpunkt Traberweg**
Offener Treff, Mittagstisch, Beratung zu seelischer Gesundheit
Traberweg 32 b
22159 Hamburg 694 2940
- ♦ **Treffpunkt Meilerstraße**
Offener Treff, Mittagstisch, Beratung zu seelischer Gesundheit
Meilerstraße 32
22159 Hamburg 4 28 35 23 10
- ♦ **Treffpunkt Kaskadenpark**
Offener Treff, Beratung zu seelischer Gesundheit
Kaskadenpark 27
22045 Hamburg 66 85 80 80
- ♦ **Beratungsstelle für Geflüchtete mit Handicap**
Kurt-Schumacher-Allee 4
(9. Etage) 20097 Hamburg
Telefon 2 80 04 49 - 40 / - 41
teilhabe_gefluechtete@foerdernundwohnen.de

Gehörlosenverband Hamburg e. V. / Dolmetschervermittlung

Bernadottestraße 126-128
22605 Hamburg 88 20 51
Fax 35 67 43 56
www.glvhh.de

Gesellschaft für Gebärdensprache und Kommunikation Gehörloser e. V. (GGKG)

c/o Karin Wempe
Institut für Deutsche Gebärdensprache
Universität Hamburg
Gorch-Fock-Wall 7
20354 Hamburg 4 28 38 - 67 35
www.ggkg.online
www.idgs.uni-hamburg.de

Hamburger Landesarbeitsgemeinschaft für behinderte Menschen e. V. (LAG)

Paul-Stritter-Weg 1
22297 Hamburg 85 59 92 00
www.lagh-hamburg.de

Hamburger Lebenshilfe-Werk gGmbH

Schweriner Straße 8
22143 Hamburg 6 75 00 60
www.hamburger-lebenshilfe-werk.de

- ♦ **Tagesförderstätte Saseler Weg**
Saseler Weg 49
22359 Hamburg 6 03 36 36
- ♦ **Wohnrichtung Saseler Weg**
Saseler Weg 49
22359 Hamburg 6 03 20 43
- ♦ **Wohnrichtung Kuehnstraße**
Kuehnstraße 38 b
22045 Hamburg 66 52 40

Hilfe im Haus e. V.

Behinderten-Assistenz im gesamten Hamburger Stadtgebiet
Eilbeker Weg 71
22089 Hamburg 4 22 46 65
www.hilfe-im-haus.de

IFD Hamburg – Integrationsfachdienst für Hamburg

Beratung, Vermittlung und Begleitung von Menschen mit unterschiedlichen Behinderungen im Auftrag des Integrationsamtes Hamburg
Sachsenfeld 2
20097 Hamburg 38 90 45 - 20
www.ifd-hamburg.de

Institut für Deutsche Gebärdensprache

Universität Hamburg
Gorch-Fock-Wall 7
20354 Hamburg 4 28 38 - 32 40
www.idgs.uni-hamburg.de

Leben mit Behinderung Hamburg

Südring 36
22303 Hamburg 27 07 90 - 0
www.lmbhh.de

Lebenshilfe Landesverband Hamburg e. V.

Stresemannstraße 163
22769 Hamburg 68 94 33 - 0
www.lhvh.de

Senatskoordinatorin für die Gleichstellung behinderter Menschen

Ingrid Körner
Osterbekstraße 96
22083 Hamburg 4 28 63 - 57 24
behindertenbeauftragte@basfi.hamburg.de
www.hamburg.de
→ Politik & Verwaltung → Senat
→ Senatsthemen → Inklusion



Ihr Krankenhaus in Hamburg Wandsbek

Seit mehr als 60 Jahren zählt das Bundeswehrkrankenhaus Hamburg im nordöstlich gelegenen Stadtteil Wandsbek zu den unverzichtbaren Bausteinen im medizinischen Versorgungsnetz der Freien und Hansestadt Hamburg. Jährlich vertrauen etwa 11.000 stationäre Patientinnen und Patienten – darunter Bürgerinnen und Bürger aus Hamburg und dem Umland sowie Angehörige der Bundeswehr und verbündeter Streitkräfte – auf die fachlichen und technischen Standards sowie auf die Freundlichkeit und Empathie der Mitarbeiterinnen und Mitarbeiter.

Das nach der KTQ®-Systematik zertifizierte Bundeswehrkrankenhaus Hamburg ist integraler Bestandteil des Katastrophenschutzes der Hansestadt und leistet mit dem größten Rettungszentrum Norddeutschlands einen wesentlichen Beitrag zur luft- und bodengebundenen Not- und Unfallversorgung. Diverse Zentrums- und Bereichszertifizierungen sowie Gütesiegel bestätigen den hohen Qualitätsanspruch.

Seit der Fertigstellung des neuen Hauptgebäudes mit ausschließlich Ein- und Zweibettzimmern zählt das Bundeswehrkrankenhaus zu den modernsten medizinischen Einrichtungen in Norddeutschland. Mehr als zehn bettenführende Kliniken sowie zusätzliche medizinische

und nicht-medizinische Fachabteilungen gewährleisten ein breit gefächertes Versorgungsspektrum. Dabei steht jederzeit die Sicherheit unserer Patientinnen und Patienten sowie Mitarbeitenden im Vordergrund.

Unser Ziel ist die zielgerichtete und fach- sowie berufsgruppenübergreifende Behandlung zum Wohle unserer Patientinnen und Patienten entsprechend dem aktuellen Stand der Medizin. Einige unserer Schwerpunkte sind:

- Regionales Traumazentrum
- Kompetenzzentrum Kopf
- Hörzentrum mit Cochlea Implant-Rehabilitationszentrum
- Kompetenzzentrum Hernienchirurgie
- Zweitmeinungszentrum für Hodentumore
- Wundzentrum
- Infektiologie im Fachbereich Tropenmedizin am Bernhard-Nocht-Institut

Neben der hohen fachlichen Qualifikation unserer Mitarbeiterinnen und Mitarbeiter verfügt das Bundeswehrkrankenhaus Hamburg über eine moderne technische Ausstattung. Eine effektive und optimierte Patientenversorgung auf höchstem Niveau wird so gewährleistet.



Bundeswehrkrankenhaus Hamburg
Lesserstraße 180, 22049 Hamburg
Telefon: 0 40-6 94 70
E-Mail: BwkrhsHamburg@bundeswehr.org
www.Bundeswehrkrankenhaus-Hamburg.de

Eingliederungshilfen

Das Fachamt **Eingliederungshilfe** ist für ganz Hamburg zuständig für alle Leistungen der Eingliederungshilfe – außer für Drogen- und Suchterkrankte und für Leistungen im direkten Zusammenhang mit Schule. Die rechtliche Grundlage für die Eingliederungshilfe findet sich jetzt im SGB IX.

Ziel ist, die gleichberechtigte Teilhabe am Leben in der Gemeinschaft zu fördern, Benachteiligungen zu vermeiden oder ihnen entgegenzuwirken sowie das Potenzial der Selbsthilfe zu stärken.

Anträge auf Leistungen der Eingliederungshilfe werden beim Leistungsrechtlichen Fachdienst eingereicht, der nach einer Zuständigkeitsprüfung die Neuanträge an den Ärztlichen Fachdienst weiterleitet. Dort wird ggfs. im Rahmen einer persönlichen Untersuchung gutachterlich festgestellt, ob der Antragsteller zum leistungsberechtigten Personenkreis nach § 53 SGB XII i. d. F.

vom 31.12.2019 gehört. Der Sozialpädagogische Fachdienst ermittelt im Rahmen eines Gesamtplanverfahrens die Bedarfe der Klienten und erstellt eine Befürwortung für Art und Umfang der Leistungen. Bei Folgeanträgen ist die Grundlage der Sozial- und Verlaufsbericht des Leistungsanbieters aus dem vorlaufenden Zeitraum. Die leistungsrechtliche Bewilligung erfolgt im Leistungsrechtlichen Fachdienst. Der ist für alle Klientinnen und Klienten in besonderen Wohnformen (früher: stationäre Einrichtungen) und für die außerhalb Hamburgs lebenden Klientinnen und Klienten in Hamburger Kostenträgerschaft auch zuständig für die Gewährung existenzsichernder Leistungen der Sozialhilfe.

Kurt-Schumacher-Allee 4
20097 Hamburg 4 28 81 – 91 00
Fax 42 79 05 – 6 20
eh-antragslotse@wandsbek.hamburg.de
www.hamburg.de/wandsbek/behinderung-eingliederungshilfe

© Lumn/www.pexels.com

Hilfsdienste | Sozialverbände

Arbeiter-Samariter-Bund (ASB) Landesverband Hamburg e. V.

www.asb-hamburg.de

- ♦ *ASB Sozialeinrichtungen (Hamburg) GmbH*
Heidenkampsweg 81
20097 Hamburg 8 33 98 - 0
info@asb-hamburg.de
- ♦ *Ortsverband Hamburg-Nordost e. V.*
Geschäftsstelle:
Schimmelmannstraße 123
22043 Hamburg 4 14 34 10 00
ov-nordost@asb-hamburg.de

Arbeiterwohlfahrt (AWO) Landesverband Hamburg e. V.

www.awo-hamburg.de

- ♦ *Servicecenter*
Witthöfftstraße 5-7
22041 Hamburg 41 40 23 - 0
info@awo-hamburg.de
- ♦ *AWO-Kreisbüro Wandsbek*
Börnstraße 38
22089 Hamburg 2 09 90 30
juergenost@alice.de

Arbeitsgemeinschaft der Freien Wohlfahrtspflege Hamburg e. V.

Burchardstraße 19

20095 Hamburg

23 15 86

www.agfw-hamburg.de

Mitglieder: Arbeiterwohlfahrt, Landesverband Hamburg e. V.; Caritasverband für Hamburg e. V.; Der Paritätische Wohlfahrtsverband Hamburg e. V.; Deutsches Rotes Kreuz, Landesverband Hamburg e. V.; Diakonisches Werk Hamburg, Landesverband der Inneren Missionen e. V.; Jüdische Gemeinde Hamburg, Körperschaft des öffentlichen Rechts



Wir helfen Ihnen kostenfrei und vertraulich mit einem umfangreichen Beratungsangebot aus einer Hand.

- Wir unterstützen Sie bei **gesundheitlichen** Fragestellungen.
- Wir unterstützen Sie bei allen **psychosozialen** Fragen.
- Wir unterstützen Sie rund um das Thema **Schulden und Insolvenz**.

Vereinbaren Sie gerne einen ersten Beratungstermin in unserem Standort in **Eilbek** unter:

040-65804-0

040-42868-4400 (ab 01.01.2021)

Weitere Informationen unter:

www.hamburger-arbeit.de

<https://twitter.com/DeArbeit>

hamburger arbeit GmbH
Hammer Steindamm 44
22089 Hamburg



© Volodymyr Hryshchenko / www.unsplash.com



Wir sind für Sie da!

Jetzt Medikamente online vorbestellen und in
Ihrer Adler Apotheke abholen.

Jeden Tag von 8 bis 24 Uhr!

www.medikamente-bis-mitternacht.de



Wandsbeker Marktstr. 73 • 22041 Hamburg
Tel. 040 68 94 20-0 • Fax 040 68 94 20-119
mail@adler-apotheke-hh.de
www.adler-apotheke-hh.de

365
Tage

8-24
Uhr

Wir wissen was wirkt.

hamburger arbeit GmbH

Wir helfen Hamburger Bürgerinnen und Bürgern, finanzielle, gesundheitliche und psychosoziale Schwierigkeiten zu überwinden.

Wir bieten Ihnen ein umfangreiches Beratungsangebot unter einem Dach. Unser interdisziplinäres Team der Schuldner-Insolvenzberatung, der Gesundheitsberatung sowie der Sozialberatung erarbeitet mit Ihnen gerne passgenaue und individuelle Lösungen für Ihr Anliegen.

♦ **Schuldner- und Insolvenzberatung**

Schulden sind ein belastendes Thema. Wir helfen Ihnen, den Weg aus den Schulden zu gehen! Sie finden uns in Wandsbek und Bergedorf.

Telefon Bergedorf 41 09 85 90

Telefon Eilbek 65 80 45 00

schuldnerberatung@hamburger-arbeit.de

♦ **Gesundheitsberatung**

Individuelle Gesundheitsberatung und Gesundheitskurse zu den Themenkreisen Bewegung, Ernährung und Stressbewältigung

Sie finden uns in Billstedt, Eilbek, Harburg und Lokstedt

Telefon 65 80 04 - 0

gesundheitsberatung@hamburger-arbeit.de

♦ **Psychosoziale Krisen- und Lebenslagenberatung**

Vertrauliche Beratung bei persönlichen Krisen.

Sie finden uns in Eilbek, Billstedt und Harburg sowie in weiteren Quartieren Hamburgs

Telefon 65 80 04 - 444

krisenlotse@hamburger-arbeit.de

Weitere Informationen entnehmen Sie bitte unserer Homepage

www.hamburger-arbeit.de

hamburger arbeit GmbH

Hammer Steindamm 44, 22089 Hamburg

65 80 04 - 0



©Photomix Company / www.pexels.com

Gesundheit und Soziales

Caritasverband für das Erzbistum Hamburg e. V.

Landesstelle Hamburg

Danziger Straße 66

20099 Hamburg

280 14 00

www.caritas-hamburg.de

Der PARITÄTISCHE Wohlfahrts- verband Hamburg e. V.

Wandsbeker Chaussee 8

22089 Hamburg

41 52 01 - 0

www.paritaet-hamburg.de

Deutsches Rotes Kreuz – DRK Landesverband Hamburg e. V.

Kreisverband

Hamburg-Nordost e. V.

Steilshooper Straße 2

22305 Hamburg

47 06 56

www.drk-hamburg-nordost.de

DR. MORITZ MERWART ZAHNARZT

Ihre Spezialistenpraxis
für die ganze Familie
im Hamburger Norden

Dr. Moritz Merwart MSc. & Kollegen ● Sthamerstraße 54 ● 22397 Hamburg

Telefon: 040 - 60 55 00 64 ● E-Mail: praxis@dr-merwart.de

Sprechzeiten: Mo. Di. Do. 8 - 13 und 14 - 19 Uhr Mi. 8 - 14 Uhr Fr. 8 - 14 Uhr

www.dr-merwart.de



www.jugendhilfe.de

Unsere Einrichtungen im Bezirk Hamburg-Wandsbek:

Viva Wandsbek

- Suchtberatung und -behandlung
- Ambulanter Entzug für Suchtmittelabhängige
- Ambulante Suchttherapie und Nachsorge für Suchtmittelabhängige
- Psychosoziale Betreuung für Substituierte
Telefon: 0 40/47 11 31-0

Viva Wandsbek-Take Care!

- Suchtberatung für Jugendliche und junge Erwachsene
Telefon: 0 40/24 42 42 59-0

Projektverbund Wohngruppen

- Kriwo Wandsbek – Stationäre Eingliederungshilfe für Drogenabhängige
Telefon: 0 40/49 29 99-16

Soziale Beratungsstelle Wandsbek

- Beratungsstelle für Wohnungslose und von Wohnungslosigkeit bedrohte Menschen
Telefon: 0 40/65 87 02-0

Projekt Domizil

- Sozialintegrative Beratung wohnungs- und obdachloser Menschen in vom Verein angemieteten Wohnungen
Telefon: 040/65 87 02-17

Rue 66

- Ambulante Hilfen für wohnungslose Frauen und Männer mit Betreuung in projekteigenen Wohnungen
Telefon: 040/411 88 33-0

Wenn man Ihr Hörgerät kaum sieht, ist es meistens von uns.



Elena Moschoudis (Hörakustiker-Meisterin und Inhaberin von OTON Die Hörakustiker in Hamburg Wellingsbüttel)
Sven Stobbe (Hörakustiker-Meister und Inhaber von OTON Die Hörakustiker in Hamburg Rahlstedt)

Mit ausführlicher Beratung zu Hörsystemen machen wir Hören wieder zum Erlebnis.

Wir nehmen uns Zeit für Sie und stellen durch eine persönliche und individuelle Beratung sicher, dass Sie bei uns bestmöglich versorgt und betreut werden. Unsere Mission: Visionäre Ideen, einander verstehen, mit Herz und Verstand aus Expertenhand.



UNSERE LEISTUNGEN

- Kostenloser Hörtest – Wie gut hören Sie?
- Hörfitness
- Hörgeräte unverbindlich testen
- Tinnitusberatung
- Optimieren vorhandener Hörgeräte
- Individueller Gehörschutz
- Lichtsignalanlagen
- Spezialtelefone
- Kopfhörer
- In-Ear-Monitoring
- Audiosus-Anpassung
- Hausbesuche
- Kassengeräte
- 0% Finanzierung

OTON Die Hörakustiker Wellingsbüttel GmbH
Rolfinckstraße 15 – 17a
22391 Hamburg
Telefon: 040 - 539 088 70

OTON Die Hörakustiker Rahlstedt GmbH
Rahlstedter Bahnhofstraße 27 – 29
22143 Hamburg
Telefon: 040 - 670 469 00

oton DIE HÖRAKUSTIKER
... klingt einfach gut

Arztpraxen

Informationen zu den Arztpraxen in Ihrer Umgebung erhalten Sie unter www.hamburg.de/wandsbek/aerztesuche

©Karolina Grabowska / www.pexels.com

Deutsches Sozialwerk (DSW) Landesverband Hamburg

Großer Burstah 31
20457 Hamburg 37 20 07
www.dsw-ev.de

Diakonisches Werk Hamburg – Landesverband der Inneren Mission e. V.

Königstraße 54
22767 Hamburg 3 06 20 - 0
www.diakonie-hamburg.de

Johanniter-Unfall-Hilfe Regionalverband Hamburg e. V.

Helbingstraße 47
22047 Hamburg 6 50 54 - 0
www.johanniter.de

Sozialverband Deutschland e. V. (SoVD) Landesgeschäftsstelle Hamburg

Pestalozzistraße 38
22305 Hamburg 6 11 60 70
www.sovd-hh.de

- ◆ *Beratungsstelle Farmsen*
SoVD-Beratungszentrum im
Berufsförderungswerk (BFW)
Marie-Bautz-Weg 11
Haus W, Raum 034
22159 Hamburg 4 29 61 34
info@sov-d-hh-kr-ost.de
Sprechzeiten:
Mo. 10.00-12.00 Uhr



Wir sind die Verbindung zu Ihren Augen.

- Exklusive Fassungs Auswahl
- Biometrische DNEye®-PRO-Augenmessung – für das schärfste Sehen auch bei Nacht und Dämmerung
- Gleitsicht-Experte • 3D-Brillenzentrierung • Kontaktlinsen
- Augendruckmessung* • Verträglichkeitsgarantie
- Ratenzahlung • Mehrbrillen-Rabatt • Hauseigene Werkstatt

Ihr Optiker in Rahlstedt

* Dieser Test ersetzt nicht den Besuch beim Augenarzt.

Unsere Öffnungszeiten: Mo. - Fr. 9.00 - 18.30 Uhr • Sa. 9.00 - 13.00 Uhr

höcker optik GmbH • Rahlstedter Bahnhofstraße 19 • 22143 Hamburg • Tel. 070 6779448 • www.hoecker-optik.de

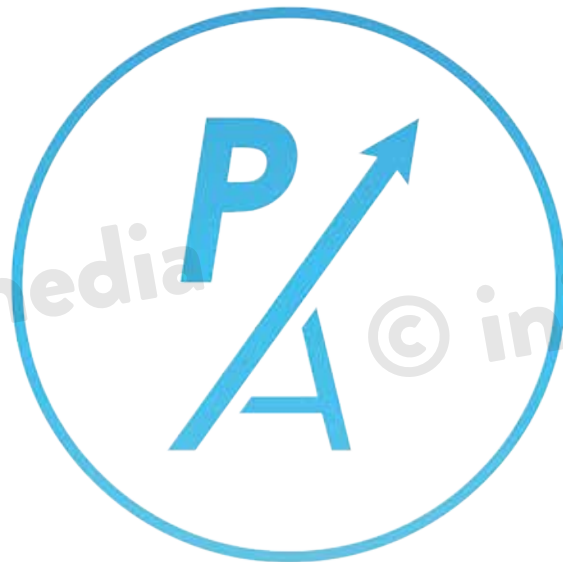

diePhysioAthleten



Chiara Ernst

Jasmin Böhmer

Patrick Welker

Nina Deneke

Anna Kadir

Ihre Ansprechpartner für Physiotherapie bei orthopädischen -, chirurgischen oder sportmedizinischen Krankheitsbildern.

Wir sind Spezialisten in der Behandlung von Sportverletzungen und nach chirurgischen Eingriffen, z. B. Kreuzbandersatz, Umknicktraumen, Schulterverletzungen, Bandscheibenvorfall, etc.

Durch enge Zusammenarbeit mit führenden Fachärzten erzielen wir leistungsgerechte Therapieergebnisse.

Sprechen Sie uns gerne persönlich an oder besuchen Sie uns im Internet.

diePhysioAthleten
Holsteinischer Kamp 20
22081 Hamburg

☎ 040/8000 1669
✉ info@diephysioathleten.de
🌐 www.diephysioathleten.de



©Roberrt Kneschke / www.stock.adobe.com

Gesundheit und Soziales

Sozialverband VdK Hamburg e. V.
Landesgeschäftsstelle
Hammerbrookstraße 93
20097 Hamburg 401949-0
www.vdk.de/hamburg
♦ **Ortsverband Wandsbek**
Dietmar Rastel
Immergrünweg 7 g, 22049 Hamburg
ov-wandsbek@vdk.de
www.vdk.de/ov-wandsbek

Flüchtlinge | Migrantinnen und Migranten

Amnesty for Women e. V.
Schillerstraße 43
22767 Hamburg 384753
www.amnestyforwomen.de

Amnesty International
Bezirk Hamburg
Kleine Seilerstraße 1
20359 Hamburg 2207747
www.amnesty-hamburg.de

Diakonisches Werk Hamburg e. V.
Migration, Flucht und
interkulturelle Arbeit
Bettina Clemens
Königstraße 54
22767 Hamburg 30620-342
www.diakonie-hamburg.de

**Der PARITÄTISCHE Wohlfahrts-
verband Hamburg e. V.**
Flucht, Migration und Diversität
Wandsbeker Chaussee 8
22089 Hamburg 415201-0
www.paritaet-hamburg.de
♦ **PARITÄTISCHES Kompetenzzentrum
Migraton (KomMig)**
Adenauerallee 10, 2. Stock
20097 Hamburg 41520162
www.kommig.de

**Evangelische
Auslandsberatung e. V.**
für Auswanderinnen und Auswanderer,
Auslandstätige und Ausländer-
Ehen
Rautenbergstraße 11, IV.
20099 Hamburg 20004400-10
www.ev-auslandsberatung.de

f & w fördern und wohnen AöR
www.foerdernundwohnen.de
♦ **Zentrale Erstaufnahme für Asyl-
suchende im Ankunftszentrum**
Bargkoppelstieg 10-14
22145 Hamburg 428152224
24 Stunden geöffnet
♦ **Beratungsstelle für
Geflüchtete mit Handicap**
Kurt-Schumacher-Allee 4
(9. Etage), 20097 Hamburg
Telefon 2800449-40, -41
teilhabe_gefluechtete@foerdernundwohnen.de

Flüchtlingsrat Hamburg e. V.
c/o Werkstatt 3
Nernstweg 32-34, 3. Stock
22765 Hamburg 431587
www.fluechtlingsrat-hamburg.de

**Flüchtlingszentrum Hamburg
Zentrale Information und Beratung
für Flüchtlinge gGmbH**
Adenauerallee 10
20097 Hamburg 284079-0
www.fz-hh.de



Gesundheit und Soziales

IntegrationsCenter Hamburg
AWO AQtivus Hamburg GmbH
Kreuzweg 7
20099 Hamburg 28407849-11
www.awo-hamburg.de

Integrationszentren im Bezirk Wandsbek
Träger:
Caritasverband für Hamburg e. V.
www.caritas-hamburg.de

- ♦ **Integrationszentrum Wandsbek**
Wandsbeker Zollstraße 17
22041 Hamburg 696667890
integrationszentrum-wandsbek@caritas-hamburg.de
- ♦ **Integrationszentrum Steilshoop**
Gründgensstraße 26
22309 Hamburg 600885790
integrationszentrum-steilshoop@caritas-hamburg.de

Internationaler Bund
IB Nord Hamburg
Horner Landstraße 46
22111 Hamburg 650600-0
www.ib-nord.de/hh

KWB – Koordinierungsstelle Weiterbildung und Beschäftigung e. V.
Projekt BQM
Beratung Qualifizierung Migration
Bewerbst raining und Coaching für Hamburger Jugendliche mit Migrationshintergrund
Haus der Wirtschaft
Kapstadtring 10
22297 Hamburg 334241-0
www.bqm-hamburg.de www.kwb.de

Migrationsberatung St. Georg
Caritasverband für Hamburg e. V.
Danziger Straße 66
20099 Hamburg 280140
-202, -203, -204, -205
www.caritas-hamburg.de

Raphaelswerk e. V.
Generalsekretariat
Adenauerallee 41
20097 Hamburg 248442-0
www.raphaelswerk.de

Verband binationaler Familien und Partnerschaften, iaf e. V.
Informations- und Beratungsangebot für binationale Paare und Familien bei Fragen zu Eheschließung, Familienzusammenführung, familiären Konflikten, Trennung, Scheidung sowie Sorgerechts- und Umgangsfragen
Beratungsstelle und Geschäftsstelle Hamburg
Eidelstedter Weg 64
20255 Hamburg 446938
www.verband-binationaler.de

Straßensozialarbeit

f & w fördern und wohnen AöR
Projekt „Visite Sozial“
Telefon 428353714
www.foerdernundwohnen.de

Straßensozialarbeit Jenfeld
Bezirksamt Wandsbek
Kreuzburger Straße 20
22045 Hamburg 6534420

Straßensozialarbeit Steilshoop
Bezirksamt Wandsbek
Gropiusring 19
22309 Hamburg 6306186

Streetlife e. V. – Straßensozialarbeit in Rahlstedt
Rahlstedter Bahnhofstraße 7
22143 Hamburg 67720-27/-28
www.streetlife.net

Suchtberatung

- Bramfeld
Blaues Kreuz in Deutschland e. V. (BKD)
Landesverband Hamburg
Begegnungsgruppe
Hamburg-Bramfeld
Steilshooper Allee 382 (Stadtmission)
22177 Hamburg
Ansprechperson:
Friedemann Wendland 5213515
(täglich ab 19.00 Uhr, außer dienstags)
www.blaues-kreuz.de

- Eilbek
SEEHAUS Ambulantes Suchtberatungs- und Behandlungszentrum
Beratung, ambulante Therapie, Akupunktur, Nachsorge, Selbsthilfe
Hasselbrookstraße 94 a
22089 Hamburg 2000102000
www.therapiehilfe.de

Therapiehilfe gGmbH
Conventstraße 14
22089 Hamburg 2000100
www.therapiehilfe.de

- Farmsen-Berne
Kriwo Wandsbek
Stationäre Eingliederungshilfe für Drogenabhängige
Eckerkoppel 60
22159 Hamburg 492999-16
www.kriwo-wandsbek.de

- Hummelsbüttel
STZ Beratungsstelle Hummel
Am Hehsel 40
22339 Hamburg 5390428-0
www.martha-stiftung.de

- Jenfeld
Therapeutische Gemeinschaft Jenfeld
Jenfelder Straße 100
22045 Hamburg
www.alida.de

VIVA Wandsbek – Take Care!
Suchtberatung für Jugendliche und junge Erwachsene im Bezirk Wandsbek (Schwerpunkt Jenfeld)
Bei den Höfen 23
22043 Hamburg 24424259-0
www.vivawandsbek.de

- Sasel
ISIS – Beratungsstelle für Frauen und Mädchen e. V.
Stadtbahnstraße 2
22393 Hamburg 60013993
www.beratungsstelle-isis.de

- Steilshoop
STEP IN – Drogenberatung und Suchtprävention
Verein für Jugendpflege
Steilshoop e. V.
Gründgensstraße 28
22309 Hamburg 6309074
und 63905617
www.vfj-steilshoop.de



© jd-photodesign / www.stock.adobe.com

- Tonndorf

Ambulantes Beratungszentrum Hamburg Ost (Brücke)

Beratungsstelle mit Schwerpunkt
psychoziale Betreuung (PSB)
Tonndorfer Hauptstraße 69
22045 Hamburg 2000101300
www.therapiehilfe.de

- Wandsbek

Die BOJE – Suchtzentrum

Fachberatungsstelle und Therapie-
einrichtung für Glücksspielsucht und
problematische Mediennutzung
Brauhausstieg 15-17
22041 Hamburg 444091
oder 7314949
www.dieboje.de
www.spielsucht-hamburg.de

Viva Wandsbek

Suchtberatung und -behandlung
Lotharstraße 2 b
22041 Hamburg 471131-0
www.vivawandsbek.de

Schuldnerberatung

DRK Hamburg

Landesverband Hamburg e. V. Gesellschaft für soziale Beratung und Hilfe mbH

Schuldner- und Insolvenzberatung
Behrmanplatz 3
22529 Hamburg 55420-121
www.drk-schuldnerberatung-hamburg.de

Öffentliche Schuldner- und Insolvenzberatung hamburger arbeit GmbH

Hammer Steindamm 44
22089 Hamburg 65804500
und 41098590
www.hamburger-arbeit.de

Verbraucherzentrale Hamburg e. V.

Kirchenallee 22, 20099 Hamburg
Infotelefon
(keine Beratung) 24832-0
www.vzhh.de

Rechtsberatung

Öffentliche Rechtsauskunft- und Vergleichsstelle Hamburg (ÖRA)

www.hamburg.de/oera

Die ÖRA bietet professionelle
Rechtsberatung und praktische Hilfe
für Ratsuchende mit niedrigem Ein-
kommen. Bitte bringen Sie für eine
Beratung Einkommensnachweise mit.

Bezirksstellen ÖRA

- ♦ *Bramfeld*
Herthastraße 20, 22179 Hamburg
Sprechzeiten:
Di. und Do. 17.00-18.30 Uhr
- ♦ *Rahlstedt*
Rahlstedter Straße 151
22143 Hamburg
Sprechzeiten:
Di. und Do. 17.00-18.30 Uhr

♦ *Wandsbek*

Schloßstraße 60, 22041 Hamburg
Sprechzeiten:
Mo. und Do. 17.00-18.30 Uhr

Eine telefonische Beratung ist leider
nicht möglich. Kommen Sie möglichst
zu Beginn der Sprechzeiten, damit
eine Beratung noch am selben Tag
erfolgen kann. Bitte beachten Sie,
dass Asylrecht, Öffentliches Recht
(Sozialhilfe, BAföG, Wohngeld, Aus-
länderrecht, öffentliches Baurecht
usw.), Arbeitsrecht und Sozialver-
sicherungsrecht (Renten-, Kranken-,
Arbeitslosen- und Unfallversiche-
rung) nur in der Hauptstelle oder in
der Bezirksstelle Mitte beraten wer-
den.

Hauptstelle ÖRA

Dammtorstraße 14
20354 Hamburg
Telefon 42843-3071, -3072
gabriele.ruesch@basfi.hamburg.de
Sprechzeiten:
Mo. bis Fr. 8.00-13.00 Uhr

Gesundheit und Soziales

Wohnungslosigkeit

Die Wohn- und Betreuungsangebote von f & w – fördern und wohnen AÖR finden Sie auf der Seite 25.

Deutsche Seemannsmission in Hamburg e. V.

Deutsches Seemannsheim Hamburg
Krayenkamp 5
20459 Hamburg 37096-0
www.seemannsheim.hamburg

Fachstelle für Wohnungsnotfälle Wandsbek

Wandsbeker Allee 73
22041 Hamburg
Telefon 42881-2651, -2772
wohnungssicherung@wandsbek.hamburg.de
www.hamburg.de/obdachlosigkeit/115384/fachstellen-faltbl.html
Di. 10.00-12.00 Uhr,
Do. 13.30-15.00 Uhr

Katholische Seemannsmission „Stella Maris“

Ellerholzweg 1 a
20457 Hamburg 542872
www.stella-maris.de

Projekt Domizil

Sozialintegrative Beratung wohnungs- und obdachloser Menschen in vom Verein angemieteten Wohnungen
Wandsbeker Zollstraße 19
22041 Hamburg 658702-17
www.projektdomizil.de

Rue 66

Ambulante Hilfen für wohnungslose Frauen und Männer mit Betreuung in projekteigenen Wohnungen
Wandsbeker Zollstraße 17
22041 Hamburg 4118833-0
www.rue66.de

Soziale Beratungsstelle Wandsbek

Beratung für Wohnungslose und von Wohnungslosigkeit bedrohte Menschen
Wandsbeker Zollstraße 19
22041 Hamburg 658702-0
www.sbswandsbek.de

Essensausgabestellen

ASB Ortsverband Hamburg-Nordost e. V.

Schimmelmanstraße 123
22043 Hamburg 414341000
www.asb-hamburg.de

Christuskirche Wandsbek

Wandsbek Markt
22041 Hamburg 6523635
U1 Wandsbek Markt
Mo. bis Do. 11.30-14.30 Uhr
www.christuskirche-wandsbek.de

Hamburger Tafel

Zentrale
Schimmelmanstraße 123
22043 Hamburg 300605600
info@hamburger-tafel.de
www.hamburger-tafel.de

Hilfspunkt e. V. / Jenfeld-Haus

Charlottenburger Straße 1
22045 Hamburg 017630111720
U1 Wandsbek Markt
Sa. 8.00-10.00 Uhr
www.hilfspunkt.de
www.jenfeld-haus.de

© fancycrave1/pixabay.com





Fotos auf dieser Seite: © Klaus-D. Curth

Kultur

Kultorhaus statt Torhaus – Freiraum im Eichtalpark: Neuer Treffpunkt für Kultur und Beteiligung in Wandsbek

Seit Jahresbeginn 2020 haben die Anwohnerinnen und Anwohner rund um den Eichtalpark einen vielseitigen Begegnungsort hinzugewonnen. Träger des denkmalgeschützten und 2018 komplett sanierten Eingangsportals zum Park sind die „Freunde des Eichtalparks e. V.“ (FdE). Bürgerengagement und erhebliche Bezirks- und Landesmittel haben das Kleinod vor dem Verfall gerettet und einer neuen soziokulturellen Bestimmung zugeführt. Die markante Architektur der 20er-Jahre sowie Details des sechzig Jahre als Bedürfnisanstalt genutzten Gebäudes sind als historisches Erbe erhalten.

FdE hat als Park- und Kulturverein dafür gesorgt, das Haus nach Anmietung den veränderten Anforderungen anzupassen. Zugleich wird aus dem

bekanntesten Namen Torhaus ein „Kultorhaus“. Der Anziehungspunkt für die umliegenden Wohnquartiere mit zwei getrennt nutzbaren Räumen von insgesamt 45 m², davon einer als verglaste Galeriefläche, schafft Identität im Wandel und eröffnet zusammen mit dem weitläufigen Eichtalpark im Wandse-Grünzug gute Chancen für lebendige Nachbarschaften – durch Kommunikation und Begegnung, Kunst und Kreativität, Erholung und Gesundheit, kurz: Freizeit- und Natur-Erleben vor der Haustür.

Die weithin sichtbaren Arkaden bieten der lokalen Kunst eine neue Plattform – das „Kunst-Schaufenster“ mit einer attraktiven Ausstellungsfläche. Es erwarten die Bürgerinnen und Bürger zudem offene Räume für Lesungen, Musik und Theater in kleinem



Format. Über diese Angebote hinaus bestimmt Mitwirkung das Programm. Denn hier finden Interessierte einen zwanglosen Ort zur Geselligkeit für Alt und Jung, eine Ideenschmiede und Planbude für Engagement im Quartier. Initiativen, Vereine und Beratungsstellen können den Standort als Info-Point nutzen. Vorgesehen ist auch ein regelmäßiges Gesprächsangebot – Talk im Tor – für Debatten zu wechselnden Themen der Stadtgesellschaft. Alles in allem: ein Standort für das „Neue Wir“ im Quartier.

Dank einer Spenden-Initiative von Mitgliedern ziert seit 2018 auch wieder eine Bronze den historischen Staudengarten, vom Rahlstedter Hanno Edelmann geschaffen und



m[^]g^f gartenstadt farmesen eG

Genossenschaftliches
Wohnen seit 1992

mgf-farmsen.de



Wohnungsgenossenschaft von **1904** e.G.
... mehr als nur ein Dach über dem Kopf!

- **ca. 3.700 Wohnungen in Hamburg**
- **Zentrale Lagen**
- **Schöne Wohnungen**
- **Faire Preise**

Zum Wohlfühlen gehören nicht nur die vier Wände. Für uns ist Wohnen auch Service und Qualität.

Landwehr 34
22087 Hamburg
Tel. 040 423008-0
info@1904.de



www.1904.de

SAGA
Unternehmensgruppe

**Wohnen
in Hamburg**

Wir informieren Sie gerne.
www.saga.hamburg

Kultur

treffend „Schöne“ genannt. Die FdE-Gruppe „Grüner Daumen“ kümmert sich um die Verschönerung des Parks und des Vereinsgartens am Kulturhaus. Das Ziel, die einzigartige Parkanlage mit seiner langen Tradition als „Wandsbeker Stadtpark“ zu erhalten und im Sinne eines inklusiven Generationenparks zu entwickeln, ist Teil des FdE-Vereinszwecks.

Kultorhaus und Eichtalpark – es sind Ermöglichungsräume für „Gutes Leben“ in Wandsbek.

Alle Wandsbekerinnen und Wandsbeker sowie Freundinnen und Freunde des Eichtalparks sind eingeladen, an dieser Zukunft aktiv mitzuwirken. Weitere Informationen finden Sie auf unseren Webseiten.

Kontakt:

Freunde des Eichtalparks e. V.

c/o Dr. Sigrid Curth
Eichtalstraße 14
22041 Hamburg
info@freunde-des-eichtalparks.de
www.freunde-des-eichtalparks.de

Stadtteilkultur

- Bürgerhaus

Jenfeld-Haus

Charlottenburger Straße 1
22045 Hamburg 6544060
www.jenfeld-haus.de

©Rieke Jakobowski

- Stadtteilkulturzentren

Begegnungsstätte Bergstedt e. V.

Bergstedter Chaussee 203
22395 Hamburg 6040249
www.kultberg.de

Bramfelder Kulturladen e. V.

(BRAKULA)

Bramfelder Chaussee 265
22177 Hamburg 6421700
www.brakula.de

Interessengemeinschaft um den Lentersweg e. V. (IGL)

Flughafenstraße 91
22415 Hamburg 53327787
www.igl-hamburg.de

Kulturinitiative Jenfeld

Kelloggstraße 38
22045 Hamburg 6545004
www.quadriga-hamburg.de
→ Kulturinitiative

Kulturzentrum Bürgerhaus in Meiendorf e. V. (BiM)

Saseler Straße 21
22145 Hamburg 6789122
www.bim-hamburg.de

Kulturzentrum Wandsbek e. V. –

Kulturschloss Wandsbek

Königsreihe 4
22041 Hamburg 68285455
www.kulturschloss-wandsbek.de

Die Ohlendorff'sche Villa

Im Alten Dorfe 28
22359 Hamburg 65048930
www.ohlendorffsche.de

Sasel-Haus e. V.

Saseler Parkweg 3
22393 Hamburg 601716-0
www.sasel-haus.de

Stadtteiltreff AGDAZ e. V.

Gropiusring 43 a
(Campus Steilshoop)
22309 Hamburg 6301028
www.agdaz.de

Theater | Musik | Literatur

Amateurtheater Duvenstedt

Max-Kramp-Haus
Duvenstedter Markt 8
22397 Hamburg 6070655
www.vereinigung-duvenstedt.de
→ Kultur → Amateurtheater



Die Ausstellungsfläche im Bezirksamt Wandsbek

Das Bezirksamt Wandsbek stellt Wandsbeker Künstlerinnen und Künstlern die Ausstellungsfläche im 2. OG des Wandsbeker Rathauses (Schloßstraße 60) kostenfrei zur Verfügung. Bei den monatlich wechselnden Ausstellungen ist für jeden Geschmack etwas dabei: Ausgestellt werden unter anderem expressionistische Werke, architektonischen Zeichnungen, Protestkunst und Fotoausstellungen. Die Ausstellungsfläche kann montags bis freitags von 7.00-19.00 Uhr besichtigt werden. Sie haben selbst Interesse an einer Ausstellung Ihrer Werke im Bezirksamt? Dann können Sie sich gerne per E-Mail unter pressestelle@wandsbek.hamburg.de oder telefonisch unter 42881-2684 melden.



Kultur

Duvenstedter Salon

Max-Kramp-Haus
Duvenstedter Markt 8
22397 Hamburg 6 07 06 55
www.vereinigung-duvenstedt.de
→ Kultur → Duvenstedter Salon

Eichtalbühne

Laienspielgruppe der Ev.-Luth.
Kreuzkirchengemeinde Wandsbek
Kedenburgstraße 14
22041 Hamburg
Ansprechperson:
Christina Bittner 0 41 02 / 89 83 50
www.eichtalbuehne.de

Henneberg Bühne

Poppenbüttel e. V.
Niederdeutsches Theater
Veranstaltungsort:
Festsaal im Hospital zum
Heiligen Geist
Hinsbleek 11
22391 Hamburg
Kartentelefon 6 06 01 - 4 49

Geschäftsstelle:

Lungershausenweg 8
22399 Hamburg 6 06 01 - 4 48
theater.hennebergbuehne.de

Kulturkreis Torhaus

Treffpunkt für Literaturbegeisterte,
Kunst- und Musikliebhaberinnen und
-liebhaber, Cineasten und alle, die
Künstlerinnen und Künstler hautnah
erleben wollen.
Geschäftsstelle im Torhaus:
Wellingsbüttler Weg 75
22391 Hamburg
Kartenvorbestellung 5 36 12 70
www.kulturkreis-torhaus.de

Kulturkreis Walddörfer e. V.

Ohlendorff'sche Villa
Im Alten Dorfe 28
22359 Hamburg
Ansprechperson:
Dr. Karl-Heinz Belser 7 30 81 18 11
www.kulturkreis-walddoerfer.de

MAS Musik-Akademie e. V.

Ahrensweg 21 a
22851 Norderstedt
Geschäftsstelle 88 17 82 54
www.musik-akademie.de

Musikschule Duvenstedt

Max-Kramp-Haus
Duvenstedter Markt 8
22397 Hamburg 6 07 06 55
www.vereinigung-duvenstedt.de
→ Kultur → Musikschule Duvenstedt

Orchester Duvenstedt

Max-Kramp-Haus
Duvenstedter Markt 8
22397 Hamburg 6 07 06 55
www.vereinigung-duvenstedt.de
→ Kultur → Orchester Duvenstedt
www.orchester-duvenstedt.de

DIE BÜCHERHALLEN IN WANDSBEK



Bücherhallen Hamburg

ALSTERTAL

Heegbarg 22
Tel.: 040 69 08 38 52
Di bis Fr 10-19 | Sa 10-16

BRAMFELD

Herthastr. 18
Tel.: 040 641 59 33
Di 10-19 | Mi bis Fr 10-18 | Sa 10-13

FARMSEN

Rahlstedter Weg 10
Tel.: 040 643 20 83
Di, Do 10-19 | Mi, Fr 10-18 | Sa 10-14

HOHENHORST

Berliner Platz 1 (im EKZ)
TEL.: 040 654 79 41
Di, Do, Fr 10-13 / 14-18

RAHLSTEDT

Amtsstr. 3a
Tel.: 040 677 04 60
Di, Do 10-19 | Mi, Fr 10-18 | Sa 10-14

STEILSHOOP

Gropiusring 43a (im Campus Steilshoop)
Tel.: 040 631 84 64
Di bis Fr 13-17 | Sa 10-14

VOLKSDORF

Eulenkugstraße 55 („Unser Viertel“)
Tel.: 040 60 91 22 90
Di bis Fr 10-19 | Sa 10-14

WANDSBEK

Wandsbeker Allee 64
Tel.: 040 68 63 32
Di, Do 10-19 | Mi, Fr 10-18 | Sa 10-14

www.buecherhallen.de

Stand 01/2020

Museen | Geschichtswerkstätten

Alstertal-Museum im Torhaus Wellingsbüttel

Wellingsbüttler Weg 75 a
22391 Hamburg 5366679
www.alsterverein.de
→ Torhaus / Museum

Heimatmuseum und Archiv Wandsbek

Böhmestraße 20
22041 Hamburg 684786
www.wandsbek-museum.de
www.buergerverein-wandsbek.de
→ Heimatmuseum

Kulturkreis Jenfeld e. V./ Jenfeld-Archiv

Jenfelder Allee 50
22045 Hamburg 01577 9600035
www.hamburg-jenfeld.de
→ Jenfeld-Archiv

Museumsdorf Volksdorf

Im Alten Dorfe 46-48
22359 Hamburg 6039098
www.museumsdorf-volksdorf.de

Staatsarchiv Hamburg

Kattunbleiche 19
22041 Hamburg 115
www.hamburg.de/staatsarchiv

Stadtteilarchiv Bramfeld e. V. im Brakula

Bramfelder Chaussee 265
22177 Hamburg 6915121
www.stadtteilarchiv-bramfeld.de



200 Klaviere und Flügel sind vorrätig!

Unser Sortiment:

Neue (z. B. Kawai, Kemble v. Yamaha, Ritmüller, Rönisch, Seiler, Weinberg)
Gebrauchte (große Auswahl an hochwertigen Instrumenten)
Mietkauf (einfach erstmal ausprobieren)
Finanzierung (zzt. 3,9 % eff., auch ohne Anzahlung)
Digitalpianos (Kawai/Yamaha)

Alle Angebote im Internet: www.piano-dilger.de

Seit 30 Jahren:

Piano Dilger
Evendorf Osterfeld 8
21272 Egestorf

Öffnungszeiten:

Samstag: 09.00 - 14.00 Uhr
und täglich nach Vereinbarung

Tel. 041 75 / 372

Ehrenamt

Sich ehrenamtlich zu engagieren ist eine tolle Möglichkeit, um einen Beitrag zum gesellschaftlichen Leben zu leisten und andere Menschen mit den persönlichen Fähigkeiten und der eigenen Lebenserfahrung zu unterstützen.

Eine Auswahl an Einrichtungen und Vereinen, an die Sie sich bei Interesse an einer ehrenamtlichen Tätigkeit wenden können, finden Sie im Folgenden.

Weitere Informationen zum Thema erhalten Sie auch im Internet unter www.hamburg.de/engagement sowie unter www.freiwillig.hamburg

AKTIVOLI Wandsbek

Bereits seit dem Jahre 2003 ist das AKTIVOLI Freiwilligenzentrum im Bezirksamt Wandsbek ansässig. 2006 ist ein weiterer Standort im Stadtteil Volksdorf dazugekommen. Die Einrichtung ist Teil des AKTIVOLI-Landesnetzwerkes sowie der Landesarbeitsgemeinschaft der Freiwilligenagenturen in Hamburg. Seit 2015 ist der Verein zudem Mitglied in der Bundesarbeitsgemeinschaft der Freiwilligenagenturen e. V. (bagfa).

Wie alle Freiwilligenagenturen in Hamburg hat auch AKTIVOLI Wandsbek das Ziel, das Angebot für Engagementsuchende durch gemeinsame Qualitätskriterien zu verbessern und den Weg zu einer freiwilligen Tätigkeit zu erleichtern.

Zu den Tätigkeitsfeldern zählen unter anderem Beschäftigungen in Kindertagesstätten und Schulen sowie in Einrichtungen für Seniorinnen und Senioren, (Demenz-)Kranke oder Menschen mit Behinderungen. Auch in Kultureinrichtungen wie Bürgerhäusern und Stadtteilarchiven, im Bereich Natur und Umwelt und in der Flüchtlingshilfe können sich Interessierte engagieren.

Weitere Informationen sowie aktuelle Sprechzeiten der beiden Standorte erhalten Sie unter www.aktivoli-wandsbek.de

AKTIVOLI Wandsbek Freiwilligenzentrum

Schloßstraße 60, Raum 300 a
22041 Hamburg
Telefon 4 28 81 - 30 31, - 30 64

AKTIVOLI Volksdorf Freiwilligenzentrum

Ahrensburger Weg 14
22359 Hamburg 55 30 40 01

Freiwilligen Forum Poppenbüttel

Das Freiwilligen Forum Poppenbüttel führt Anfragen von Hilfesuchenden mit der angebotenen Hilfe von ehrenamtlich Tätigen zusammen. Dabei entscheiden die Freiwilligen selbst, bei welchen Projekten sie sich für wie lange einbringen möchten.

2019 ist das Freiwilligen Forum Poppenbüttel für den Deutschen Nach-

barschaftspreis nominiert worden. Damit zählt es zu den wenigen ausgezeichneten Einrichtungen in Hamburg im Bereich der ehrenamtlichen Nachbarschaftshilfe.

Freiwilligen Forum Poppenbüttel

Poppenbüttler Markt 2 a
22399 Hamburg 61 16 44 08
www.ff-poppenbuettel
freiwilligenforum.de

Angebote: Besuchsdienst, Seniorenbegleitung, praktische und organisatorische Hilfen

I.K.A.R.U.S. e. V.

Der Verein I.K.A.R.U.S. e. V. unterstützt ältere Menschen auf dem Weg zu neuen Orientierungen nach dem Eintritt ins Rentenalter. In gemeinsamen Projekten werden junge und alte Menschen zusammengebracht, die ihre Freizeit durch ehrenamtliche Tätigkeiten sinnvoll gestalten möchten.

Der gemeinnützige Verein sieht sich als Anreger und Ideengeber für bürgerschaftliches Engagement in den Stadtteilen und Quartieren. Er begleitet Freiwillige, die sich im Stadtteil engagieren und mit eigenen Themen und Ideen einbringen möchten.

I.K.A.R.U.S. e. V. – Informations- und Kontaktstelle Aktiver Ruhe-Stand e. V.

Eichtalstraße 14
22041 Hamburg 33 54 08
www.ikarus-wegweiser.de

Werden Sie ehrenamtliche/r Wahlhelferin/Wahlhelfer!

Bei jeder Hamburger Wahl kommen ehrenamtliche Wahlhelferinnen und Wahlhelfer zum Einsatz, die am Wahltag einen wichtigen Beitrag zur Durchführung der jeweiligen Wahl beitragen. Die Leiterin oder der Leiter ist für den ordnungsgemäßen Ablauf der Wahl im jeweiligen Wahllokal verantwortlich. Zu den Aufgaben der Beisitzenden zählen unter anderem die Ausgabe der Stimmzettel, die Prüfung der Wahlberechtigung anhand des Wählerverzeichnisses sowie die Eintragung der Stimmabgabevermerke. Wahlhelferin oder Wahlhelfer kann jede/r werden, der/die für

die jeweilige Wahl wahlberechtigt ist. Besondere Vorkenntnisse sind nicht erforderlich. Die Wahlvorstände werden so zusammengesetzt, dass sich in jedem Wahlvorstand erfahrene Personen befinden. Abhängig von der Aufgabe und der Verantwortung erhalten die Wahlhelferinnen und Wahlhelfer eine Aufwandsentschädigung für ihre Arbeit.

Weitere Informationen zum Thema erhalten Sie auch im Internet unter www.hamburg.de/wahlhelfer

Gemeinsam aktiv – Vereine und Verbände

Bürgervereine

Zentralausschuss Hamburgischer Bürgervereine von 1886 r. V.
www.za-hamburg.de

Bürgerverein Duvenstedt/Wohldorf-Ohlstedt e. V.
Duvenstedter Triftweg 121
22397 Hamburg 31816630
www.bv-duwooh.de

Bürgerverein Farmsen-Berne e. V.
Berner Heerweg 183
(in der Volkshochschule Ost im
1. Stock, Raum 24)
22159 Hamburg 428853-216
www.bv-farbe.de

Bürgerverein Oldenfelde e. V.
Vereinshaus S. C. Condor
Berner Heerweg 188
22159 Hamburg 64891422
www.buergerverein-oldenfelde.de

Bürgerverein Rahlstedt e. V.
Nydamer Weg 18 b
22145 Hamburg 6789503
www.bv-rahlstedt.de

Bürgerverein Sasel-Poppenbüttel von 1955 gemeinnütziger e. V.
Telefon 6028135
www.buergerverein-sasel-poppenbuettel.de

Bürgerverein Walddörfer e. V.
c/o Walddörfer Sportforum
Halenreihe 32
22359 Hamburg
www.buergerverein-walldoerfer.de

Bürgerverein Wandsbek von 1848 e. V.
Böhmestraße 20 (Heimatmuseum)
22041 Hamburg 684786
www.buergerverein-wandsbek.de

Bürgerverein Wellingsbüttel e. V./Kulturkreis Torhaus
Geschäftsstelle im Torhaus:
Wellingsbütteler Weg 75 b
22391 Hamburg 5361270
www.kulturkreis-torhaus.de
→ Kulturkreis

De Spieker
Gesellschaft für Heimatpflege und Heimatforschung in den hamburgischen Walddörfern e. V.
Museumsdorf Volksdorf
Im Alten Dorfe 46-48
22359 Hamburg 6039098
www.museumsdorf-volksdorf.de
→ Verein „De Spieker“

Heimatbund Lemsahl-Mellingstedt e. V.
Ödenweg 75
22397 Hamburg 6083956
www.heimatbund-lm.de



Bürgerpreise

Die Bezirksversammlung vergibt jährlich zwei Bürgerpreise für herausragendes ehrenamtliches Engagement. Die mit je 2.000 Euro dotierten Preise werden im Rahmen einer feierlichen Veranstaltung der Bezirksversammlung verliehen.

Mögliche Preisträgerinnen und Preisträger bewerben sich selbst oder werden vorgeschlagen. Dies können Einzelpersonen, Vereine, Organisationen, Stadtteil-

projekte und Initiativen sein, die sich im Bezirk ehrenamtlich für die Kategorien Kultur, Sport, Soziales, Umwelt, Demokratie oder Integration engagieren. Dieses Engagement kann innerhalb und außerhalb von Vereinen und Verbänden geleistet werden, soll aber den Menschen in Wandsbek zugute kommen. Beteiligten am Bürgerpreis können sich alle Wandsbekerinnen und Wandsbeker.

bezirksversammlung@wandsbek.hamburg.de

Bürgerverein Bramfeld

Der Bürgerverein Bramfeld hat es sich zur Aufgabe gemacht, die allgemeinen Interessen des Stadtteils wahrzunehmen. Die Pflege, besonders dem Stadtteil eigener, auch traditionsbedingter Anliegen ist genauso in unserer Satzung verankert wie die Interessen des Gemeinwohles. Willensbildung geschieht im „Kleinen“ - in der täglichen Auseinandersetzung mit Themen, Menschen, Situationen und vor allem „vor Ort“.

Deshalb ist es gut, dass der Bürgerverein Bramfeld eine Plattform bietet, die Interessen und Probleme der Bürgerinnen und Bürger aufnimmt und als Sprachrohr in die Politik transportiert. Der Bürgerverein bringt sich bei diesen Punkten teils aktiv ein, teils ist es jedoch auch unsere Aufgabe, eine geeignete (Diskussions-)Plattform für den regen Gedankenaustausch zwischen den Bramfelder Vereinen, der Bramfelder Bevölkerung und Dritten herzustellen, um somit das Gesamtziel „Ge-

meinwohl“ nicht aus den Augen zu verlieren und zu erreichen. Der Stadtteil Bramfeld ist bekannt dafür, dass ein „Hand in Hand“-Arbeiten und -Leben mit Bürgerinnen und Bürgern der neuen Generation, wie auch mit Bürgerinnen und Bürgern sowie Familien, die seit Jahrzehnten dem Stadtteil verbunden sind, möglich ist und gelebt wird.

*Fred Kreuzmann,
1. Vorsitzender*

Gemeinsam aktiv – Vereine und Verbände



© Andrey Popov / stock.adobe.com

Heimatverein Hummelsbüttel e. V.

Bei der Ziegelei 18
22339 Hamburg 5386229
herzbergmargreth@aol.com

Heimatverein „up ewig ungedeelt“ von 1895 e. V. in Bramfeld

Fritz-Reuter-Straße 11 f
22177 Hamburg 63918516
lueth-nowak@t-online.de

Vereinigung

Duvenstedt e. V. seit 1961

Max-Kramp-Haus
Duvenstedter Markt 8
22397 Hamburg 6070655
www.vereinigung-duvenstedt.de

Sportvereine

Bramfelder Sportverein von 1945 e. V.

Ellernreihe 88
22179 Hamburg 6414144
info@bramfelder-sv.net
www.bramfelder-sv.net

Crazy Bumble Bees Square Dance Club e. V.

CrazyBumbleBees@gmx.de
www.CrazyBumbleBees.de

Farmsener Turnverein v. 1926 e. V.

Berner Heerweg 187 b
22159 Hamburg 64551114
geschaeftsstelle@farmsener-tv.de
www.farmsener-tv.de

GFG Steilshoop e. V.

Glashütter Landstraße 38
22339 Hamburg 599132
info@gfg-steilshoop.de
www.gfg-steilshoop.com

Klipper Tennis- und Hockey-Club auf der Uhlenhorst e. V.

Eckerkamp 38
22391 Hamburg 222838
info@klipper.de
www.klipper.de

Meiendorfer Sportverein von 1949 e. V.

Deepenhorn 5
22145 Hamburg 6788082
info@meiendorfersv.de
www.msvhamburg.de

Phönix Sportschießen Hamburg e. V.

Neusurenland 66
22159 Hamburg 6932621
Telefon
phoenix-sportschiessen@web.de
www.psh-schiessen.de

Radspport-Gemeinschaft Hamburg von 1893 e. V.

Geschäftsstelle: Stormsweg 3
22085 Hamburg 227474-0
info@rg-hamburg.de
www.radsport-hh.de

SC Condor von 1956 e. V.

Berner Heerweg 188
22159 Hamburg 6432749
spb@sccondor.de
oder info@sccondor.de
www.sccondor.de

SC Eilbek von 1913 e. V.

Fichtestraße 38
22089 Hamburg 205103
info@sceilbek.de
www.sceilbek.de

Sommerbad Volksdorf

Hamburger Bund für Freikörperkultur
und Familiensport e. V./HFK e. V.
Moorbekweg 100
22359 Hamburg 6034730
info@hfk-hh.de

Tennisclub: THC am Forsthof e. V

Borchertring 42
22309 Hamburg 6317500
vorstand@thc-forsthof.de
www.thc-forsthof.de

T.H. Eilbeck

Ritterstraße 9
22089 Hamburg 203704
www.th-eilbeck.de

TSC Wellingsbüttel

Waldingstraße 91
(hinter der Irena-Sendler-Schule)
22391 Hamburg 6401114
info@tscwelle.de
<https://tscwelle.de>

TSV Hohenhorst von 1963 e. V.

Kielkoppelstraße 9 b
22149 Hamburg 6720463
info@tsv-hohenhorst.de
www.tsv-hohenhorst.de

TSV Sasel von 1925 e. V.

Saseler Parkweg 14
22393 Hamburg 6011617
info@tsv-sasel.de
www.tsv-sasel.de

TSV Wandsetal HH v. 1890 e. V.

Stephanstraße 5
22047 Hamburg 6933449
info@tsvwandsetal.de
www.tsvwandsetal.de

Walddörfer SV

Halenreihe 32-34
22359 Hamburg 645062-0
info@walddoerfer-sv.de
www.walddoerfer-sv.de

Wandsbeker Turnerbund von 1861 (WTB)

Kneesestraße 7
22041 Hamburg 685482
info@wtb61.de
www.wtb61.de

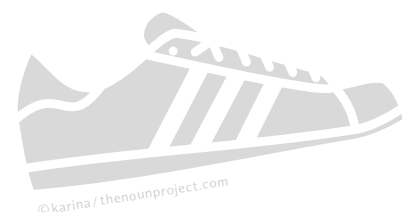

© karina / thenounproject.com



© www.pixabay.com

Freiwillige Feuerwehr

Neben der Berufsfeuerwehr Hamburg gibt es im gesamten Stadtgebiet zahlreiche Freiwillige Feuerwehren, die die Berufsfeuerwehr unterstützen und wesentliche Aufgaben zum Schutz der Bevölkerung übernehmen. Das Motto der Feuerwehr ist allgemein Löschen-Retten-Bergen-Schützen.

www.feuerwehr-hamburg.de/bereich/wandsbek

Im Bezirk Wandsbek gibt es insgesamt 19 Freiwillige Feuerwehren, die für den Schutz und die Sicherheit der Bürgerinnen und Bürger in den verschiedenen Stadt- und Ortsteilen sorgen.

Konkret umfasst der Aufgabenbereich der Freiwilligen Feuerwehren in Hamburg die Unterstützung der Berufsfeuerwehr bei der Abwehr von Brand- und Explosionsgefahren für die Allgemeinheit. Außerdem übernehmen Mitglieder der Freiwilligen Feuerwehr selbstständig Aufgaben im Rettungsdienst, Wasserrettung oder technische Hilfeleistungen und

Katastrophenschutz, wie die Bekämpfung von Kleinbränden und Hilfe bei Unwetter-Ereignissen.

In Wandsbek übernehmen die Feuerwehren viele wichtige Aufgaben zur Sicherung und Unterstützung der Menschen vor Ort. Besonders in den ländlich strukturierten Bereichen nimmt die Freiwillige Feuerwehr einen wichtigen Platz ein. Sie organisieren und helfen zum Beispiel bei Laternenumzügen, beim Osterfeuer oder bei anderen öffentlichen Veranstaltungen.

Ehrenamt

Die Freiwilligen Feuerwehren freuen sich immer über neue und engagierte Mitglieder. Bei Interesse können Sie gerne nach Anmeldung vorbeikommen und erste Einblicke erhalten. Der Zusammenhalt und die gemeinsamen Erlebnisse in einem starken Team schweißen zusammen und fördern den Spaß an diesem besonderen Ehrenamt. Gleichzeitig tut man in seiner Freizeit etwas Gutes für die Gesellschaft und hilft Menschen in Notlagen.

Bei Interesse melden Sie sich gerne bei einer der Freiwilligen Feuerwehren in Ihrer Nähe. Die einzelnen Kontaktdaten finden Sie auf den nachfolgenden Seiten.



*In der Hansestadt
zu Hause!*

Lämmersieth 1 - 22305 Hamburg
040-29 90 90 - www.hanseatische.de

 DIE WOHNUNGSBAU
GENOSSENSCHAFTEN HAMBURG

HANSEATISCHE
 Baugenossenschaft
 Hamburg

Neue Wohnungen von der BGFG

**Weil wir Hamburg
lieben.**



Willy-Brandt-Straße 67 • 20457 Hamburg
T: (040) 21 11 00-0 • www.bgfg.de



Baugenossenschaft
freier
Gewerkschafter eG

**Sie suchen
preiswerten Wohnraum?
Haben wir!**

Bewerbung
ausschließlich
online über unsere
Homepage.



**Wohnungsverein
Hamburg von 1902 eG**

www.wv1902.de



Für Sie zentral erreichbar am S-Bahnhof Landwehr:

Landwehr 58/Ecke Bürgerweide • 22087 Hamburg • Tel. 040 251927-0 • Fax 040 251927-21



Freiwillige Feuerwehren

Kinder- und Jugendfeuerwehr

Die Kinder- und Jugendarbeit ist ein wichtiger Bestandteil der Freiwilligen Feuerwehr. Ab 10 Jahren kannst Du bei einer Wehr in Deiner Nähe aktiv werden und auf spielerische Art und Weise mit viel Teamgeist das Feuerwehrleben kennenlernen. Bei regelmäßigen Treffen bekommst Du theoretisch und praktisch gezeigt, worauf es bei Einsätzen ankommt. In Zeltlagern und bei Ausflügen wird der Zusammenhalt gestärkt und der Spaß kommt natürlich auch nicht zu kurz. Um Eure Fähigkeiten unter Beweis zu stellen, könnt Ihr Euch in regelmäßigen Wettbewerben messen. Den Nachweis für Euer Können erhaltet Ihr in Form von Abzeichen. Ab dem 18. Lebensjahr trittst Du dann der regulären Freiwilligen Feuerwehr bei und kannst in echten Einsätzen Dein Wissen zeigen.

Auch für die ganz Kleinen gibt es die Möglichkeit, sich schon einmal an das Feuerwehrleben heranzutasten: Ab 5 Jahren können Kinder der so-

nannten Minifeuerwehr beitreten und lernen auf spielerische Art und Weise die verschiedenen Tätigkeiten kennen.

Weitere Informationen sowie Ansprechpartnerinnen und -partner findet ihr unter anderem unter www.jf-hamburg.de

Bereichsführer Wandsbek:

Jean Gressmann 0152 0154 2680
jean.gressmann@feuerwehr.hamburg.de

Freiwillige Feuerwehren im Bezirk Wandsbek

FF Berne

Kuhkoppel 24
22159 Hamburg 4 28 51 - 29 11
www.ff-berne.de

Wehrführerin:
Natascha Wronski-Blunk
Jugendfeuerwehrwart:
Michael Knabe
wf@ff-berne.de

FF Farmsen

Berner Heerweg 151
22159 Hamburg 4 28 51 - 29 12
www.ff-farmsen.de

Wehrführer: Reiko Hennig
Jugendfeuerwehrwartin: Saskia Wöhrn
webmaster@ff-farmsen.de

FF Meiendorf

Lofotenstraße 10
22145 Hamburg 4 28 51 - 29 15

Wehrführer: Sören Steinberg
Jugendfeuerwehrwart
über Wehrführer
wf@ff-meiendorf.de

FF Oldenfelde-Siedlung

Bekassinenau 30 c
22147 Hamburg 4 28 51 - 29 13
www.ff-oldenfelde-siedlung.de

Wehrführer: Bjoern Wilhelm
Jugendfeuerwehrwartin:
Saskia Neumann
wf@ff-oldenfelde-siedlung.de

© Sebastian Bierdel



Freiwillige Feuerwehren

© Sebastian Bierdel



Bereichsführer Walddörfer:

Henning Heidmann 01 72 770 18 10
henning.heidmann@feuerwehr.hamburg.de

FF Bergstedt

Rodenbeker Straße 30
22395 Hamburg 4 28 51 - 29 32
www.ff-bergstedt.de

Wehrführer: Fabian Keller

Jugendfeuerwehrwart:

Fridolin Schwarten

info@ff-bergstedt.de

FF Oldenfelde

Bargtheider Straße 165
22143 Hamburg 4 28 51 - 29 14
www.ff-oldenfelde.org

Wehrführer: Tim Aldejohann

Jugendfeuerwehrwart: Olaf Klann

tim.aldejohann@googlemail.com

FF Rahlstedt

Brockdorffstraße 22
22149 Hamburg 4 28 51 - 29 16
www.ff-rahlstedt.de

Wehrführer: Sebastian Bierdel

Jugendfeuerwehrwart: Dennis Lesch

wf@ff-rahlstedt.de

jfw@ff-rahlstedt.de

FF Tonndorf

Jenfelder Allee 75
22045 Hamburg 4 28 51 - 29 17
www.ff-tonndorf.de

Wehrführer: Sven Hecklau

Jugendfeuerwehrwart:

Sebastian Sävke

wf@ff-tonndorf.de

FF Wandsbek-Marienthal

Am Neumarkt 30
22041 Hamburg 4 28 51 - 29 18
www.ff-wbma.de

Wehrführer: Jan Hinterkeuser

Jugendfeuerwehrwart: Sönke Kohn

Leiterin Mini-Feuerwehr:

Deborah-Christin Funk

wf@ff-wdbma.de

Bereichsführer Alstertal:

Sven Kasch 01 75 265 71 94
s.ven.kasch@feuerwehr.hamburg.de

FF Bramfeld

Ellernreihe 139
22179 Hamburg 4 28 51 - 29 21
www.ff-bramfeld.de

Wehrführer: Oliver Wendt

Jugendfeuerwehrwart: Marvin Busker

Leiterin Mini Feuerwehr:

Vanessa Moser

webmaster@ff-bramfeld.de

FF Hummelsbüttel

Stiegstück 2
22339 Hamburg 4 28 51 - 29 24
www.ff-hummelsbuettel.de

Wehrführer: Florian Rose

Jugendfeuerwehrwart: Bastian Moritz

wf@ff-hummelsbuettel.de

FF Poppenbüttel

Rehbrook 4
22399 Hamburg 4 28 51 - 29 23
www.ff-wellingsbuettel.de

Wehrführer: Stefan Schünemann

Jugendfeuerwehrwart: Julian Seyer

info@ff-poppenbuettel.de

FF Sasel

Saseler Parkweg 1
22393 Hamburg 4 28 51 - 29 25
www.ff-sasel.de

Wehrführer: Jörg Nechwatal

Jugendfeuerwehrwart: Thomas Behn

wf@ff-sasel.de

FF Wellingsbüttel

Schulteßdamm 18
22391 Hamburg 4 28 51 - 29 22
www.ff-Wellingsbüttel.de

Wehrführer/Vertreter: Lars Redecke

Jugendfeuerwehrwart: Tim Heisler

wf-v@ff-wellingsbuettel.de

FF Duvenstedt

Poppenbütteler Chaussee 17
22397 Hamburg 4 28 51 - 29 34
www.ff-duvenstedt.de

Wehrführer: Timo Obertop

Jugendfeuerwehrwart:

Olaf-Wolfgang Krohn

info@ff-duvenstedt.de

FF Lemsahl-Mellingstedt

Bilenburg 3
22397 Hamburg 4 28 51 - 29 33
www.ff-lemsahl-mellingstedt.de

Wehrführer: Boris Finnern

Jugendfeuerwehrwart: Thomas Röper

wf@ff-lemsahl-mellingstedt.de

FF Ohlstedt

Alte Dorfstraße 4
22397 Hamburg 4 28 51 - 29 36
www.ff-ohlstedt.de

Wehrführer: Hendrik Wycisk

hendrik.wycisk@

feuerwehr.hamburg.de

FF Volksdorf

Vörn Barkholt 9
22359 Hamburg 4 28 51 - 29 31
www.ff-volksdorf.de

Wehrführer: Hendrik Schmidt

Jugendfeuerwehrwart:

Norman Finn Hamann

info@ff-volksdorf.de

FF Wohldorf

Herrenhausallee 42
22397 Hamburg 4 28 51 - 29 35

Wehrführer: Jörg Hartmann

kontakt@ff-wohldorf.de



©Hamburger Friedhöfe AöR/Torsten Herbst

**NEU: AUF DEM
OHLSDORFER FRIEDHOF**

LETZTE RUHE FÜR MENSCH UND TIER

Erstmalig in Hamburg gibt es jetzt die Möglichkeit einer gemeinsamen letzten Ruhestätte für Menschen und ihre treuen Begleiter.

Nähere Informationen erhalten Sie unter 040-593 88-715 oder gemeinschaftsgarten@friedhofhamburg.de

www.friedhof-hamburg.de

Ohlsdorfer Gemeinschaftsgarten für Mensch und Tier

- Anzeige -

Für viele Menschen ist ihr Haustier zu einem geliebten Familienmitglied geworden, das sie auch nach ihrem Tod bei sich wissen möchten. Mit der Novellierung des Hamburger Bestattungsgesetzes kann dieser Wunsch nun seit März 2020 im Ohlsdorfer Gemeinschaftsgarten erstmalig in Hamburg erfüllt werden.

Im neu angelegten Gemeinschaftsgarten im Osten des Ohlsdorfer Friedhofes können Haustiere als Grabbeigabe in Form einer Urne in der Grabstätte ihres Besitzers beigesetzt werden. Es können sowohl mehrere Menschen als auch mehrere Tiere bestattet werden. Für Menschen sind auf dem Gemeinschaftsgarten Erd- und Urnenbestattungen möglich. Bei den Grabstätten kann zwischen verschiedenen Größen und Ausstattungen gewählt werden. Im Eingangsbereich

befindet sich ein mit Bänken liebevoll gestaltetes Areal, das als Treffpunkt für die Grabesucherinnen und -besucher dient. Zudem gibt es eine Fläche mit Grabstätten, die die Angehörigen nicht selbst pflegen müssen; die Pflege übernimmt hier der Friedhof. Die Grabgebühren entsprechen den üblichen Gebühren für eine Wahlgrabstätte und werden für 25 Jahre im Voraus entrichtet. Für die Beisetzung der Haustiere entstehen – bis auf eine Beisetzungsgebühr – keine zusätzlichen Grabgebühren.

Nähere Informationen erhalten Sie per Telefon unter 593 88-7 15, per Mail über gemeinschaftsgarten@friedhof-hamburg.de sowie im Internet unter

www.friedhof-hamburg.de



Ver- und Entsorgung

Energie- und Wasserversorgung

Strom | Erdgas | Wärme

HAMBURG ENERGIE GmbH

Billhorner Deich 2
20539 Hamburg 33441010
KundenCenter
Ballindamm 1, 20095 Hamburg
Mo. bis Fr. 10.00-18.00 Uhr
Kundenservice 33441010
Mo.-Fr. 8.00-20.00 Uhr,
Sa. 10.00-16.00 Uhr
Beschwerde-Hotline 33441030
Mo.-Fr. 8.00-20.00 Uhr,
Sa. 10.00-18.00 Uhr
kundenservice@hamburgenergie.de
www.hamburgenergie.de

HanseWerk AG

Zentrale
Schlesweg-HeinGas-Platz 1
25450 Quickborn
Service-Nummer 04106 9998032
Mo. bis Fr. 7.00-22.00 Uhr,
Sa. 8.00-16.00 Uhr
info@hansewerk.com
www.hansewerk.com

Stromnetz Hamburg

Bramfelder Chaussee 130
22177 Hamburg
www.stromnetz-hamburg.de
Störungen oder
Versorgungs-
unterbrechungen 0800 1439439*
*Kostenfreie Servicenummer
Zählerstand
mitteilen 558991077

Vattenfall Europe Sales GmbH

Überseering 12, 22297 Hamburg
Kundenzentrum
Glockengießerwall 2
20095 Hamburg
Mo. bis Fr. 9.00-18.00 Uhr
bundesweites kostenloses
Service-Telefon 0800 9925000
Mo. bis Fr. 8.00-18.00 Uhr
www.vattenfall.de

Wasser

HAMBURG WASSER

Billhorner Deich 2, 20539 Hamburg
KundenCenter
Ballindamm 1, 20095 Hamburg
Mo. bis Fr. 10.00-18.00 Uhr
Servicecenter 7888-2222
Störungsnummer 7888-33333
info@hamburgwasser.de
www.hamburgwasser.de

Feuer- und Rettungswachen

Feuerwehr Hamburg

www.hamburg.de/feuerwehr

→ **Im Notfall bitte immer die 112 wählen!**

Feuer- und Rettungswache Wandsbek (F21)

Stein-Hardenberg-Straße 2
22045 Hamburg 42851-2100

Feuer- und Rettungswache Sasel (F24)

Saseler Kamp 2
22393 Hamburg 42851-2400

© Stadtreinigung Hamburg





© Stadtreinigung Hamburg

Sauberkeit | Entsorgung

Stadtreinigung Hamburg

Bullerdeich 19
20537 Hamburg
Infotelefon 25 76 - 0
Winterdienst-Hotline 25 76 - 13 13
info@stadtreinigung.hamburg
www.stadtreinigung.hamburg
Mo. bis Fr. 7.00-18.00 Uhr

- Recyclinghöfe

Sperrmüll, Problem- und Wertstoffe geben Sie bitte bei den Recyclinghöfen der Stadtreinigung Hamburg ab. In Wandsbek und Umgebung stehen Ihnen dafür folgende Recyclinghöfe zur Verfügung:

◆ Sasel

Volksdorfer Weg 196
22393 Hamburg
Mo. bis Fr. 8.00-17.00 Uhr,
Sa. 8.00-14.00 Uhr

◆ Steilshoop

Schwarzer Weg 10, 22309 Hamburg
Mo. bis Fr. 8.00-17.00 Uhr,
Sa. 8.00-14.00 Uhr

◆ Wandsbek

Wilma-Witte-Stieg 6
22047 Hamburg
Mo. bis Fr. 8.00-19.00 Uhr,
Sa. 8.00-14.00 Uhr

Erweiterte Öffnungszeiten:

Sa. 8.00-16.00 Uhr
Im Frühjahr zum Beginn der Vegetationszeit und im Herbst während der

Laubzeit (Start 10.10.2020) an vier Sonnabenden.

Weitere Infos unter
www.stadtreinigung.hamburg

- Sperrmüllabfuhr auf Bestellung

Für den Sperrmüll auf Bestellung rufen Sie uns an unter der Telefonnummer 25 76 - 25 76

- Hotline „Saubere Stadt“

Telefon 25 76 - 11 11
Der Service der Stadtreinigung Hamburg nimmt Ihre Meldungen entgegen und kümmert sich darum. Über 70 Prozent aller Aufträge werden sogar bis zum Ende des nächsten Werktages erledigt!

Steigen Sie ein!

hvv.de

Information · Fahrpläne | Timetables · Service

040/19 449

Optimale Verbindungen

Der Hamburger Verkehrsverbund (HVV) bietet einen attraktiven, modernen und günstigen Nahverkehr für Hamburg und das Umland. 770 Schnellbahn-, Regionalverkehrs-, Bus- und Fährlinien sorgen dafür, dass Sie überall gut hin- und wieder wegkommen. Für Autofahrer gibt es 150 Park+Ride-Anlagen mit mehr als 24.000 Stellplätzen.

Fahrplan

Die HVV-Fahrplanbücher erscheinen einmal im Jahr und sind in den HVV-Servicestellen sowie im Zeitschriftenhandel erhältlich. Ihren persönlichen Fahrplan oder einen Haltestellenaushang senden wir Ihnen gern kostenlos zu: Tel. 040/19 449. Diesen Service bieten wir auch in Blindenschrift an. Unter hvv.de können Sie sich Ihren persönlichen Fahrplan selbst zusammenstellen und ausdrucken. Sie finden hier auch Haltestellenaushänge und Informationen zur Barrierefreiheit im HVV.

HVV-App

Über die HVV-App für iOS und Android können Sie Fahrplanauskünfte in Echtzeit abrufen und Fahrkarten sofort kaufen. Infos unter hvv.de/app

In den Landkreisen Cuxhaven, Heidekreis, Lüchow-Dannenberg, Rotenburg (Wümme) und Uelzen gelten HVV-Fahrkarten in den Regionalzügen RB/RE und werden teilweise in Bussen anerkannt. In den Ringen G und H gilt der HVV-Tarif nur für Zeitkarten.

Fahrkarten

Einzel-, Tages- und Gruppenkarten können Sie im Bus, am Automaten, über die HVV-App und im Onlineshop auf hvv.de kaufen. Sie gelten in den Ringen A–F. Kinder unter 6 Jahren und Hunde fahren bei uns kostenlos mit. Für alle, die regelmäßig mit uns unterwegs sind, lohnen sich unsere Wochen- und Monatskarten. Zeitkarten gibt es auch im günstigen Abo: Damit sparen Sie rund 20 %. Abos sind in jeder HVV-Servicestelle erhältlich. Sie können Ihr Abo monatlich ändern und zu jedem Monatsende kündigen.

Einfach bargeldlos bezahlen

Sie erhalten 3% Rabatt beim Kauf über die HVV-App, mit der HVV-Card und im Onlineshop auf hvv.de. Davon ausgenommen sind Wochen-, Monats- und Abo-Karten sowie die Hamburg CARD.

HVV-Garantie: Pünktlich oder Geld zurück!

Sollten Sie Ihr Ziel mehr als 20 Minuten zu spät erreichen, erhalten Sie 50% des Fahrpreises zurück. Infos unter hvv.de/garantie

Komm gut nach Hause



Stand: 08.2020

HVV-Servicestellen

■ Hamburg-Zentrum

HVV-Kundenzentrum

Johanniswall 2/Ecke Steinstraße
wegen Umbaus bis Sommer 2021
geschlossen

Hauptbahnhof

Wandelhalle, Eingang Kirchenallee
Mo. bis Fr. 7.00-19.00 Uhr
Sa. und So. 10.00-18.00 Uhr

Hauptbahnhof

U Hauptbahnhof Süd,
Eingang Kirchenallee
Mo. bis Fr. 6.00-20.00 Uhr
Sa. 10.00-18.00 Uhr

Dammtor

Bf. Dammtor, DB-Reisezentrum
Mo. bis Fr. 6.00-21.00 Uhr
Sa. 7.00-20.00 Uhr
So. 8.00-20.00 Uhr

Jungfernstieg

U/S Jungfernstieg,
Eing. Neuer Wall, Alsterpassage
Mo. bis Fr. 10.30-18.00 Uhr

■ Wandsbek

Farmsen

U Farmsen, U-Store
Mo. bis Sa. 6.00-22.00 Uhr
So. 8.00-22.00 Uhr

Ohlstedt

Der Kiosk Ohlstedt,
Alte Dorfstraße 1
Mo. bis Fr. 7.00-17.30 Uhr
Sa. 7.30-11.00 Uhr

Poppenbüttel

S Poppenbüttel
Mo. bis Fr. 6.00-21.00 Uhr
Sa. und So. 7.00-21.00 Uhr

Rahlstedt

Foto-Partner Wiebach UG + Co. KG,
Boizenburger Weg 5
Mo. bis Fr. 9.00-18.00 Uhr
Sa. 9.00-13.00 Uhr

Wandsbek

U Wandsbek Markt
Mo. bis Fr. 10.30-18.00 Uhr

Stand 08.2020

hvv.de
Information - Fahrpläne | Timetables - Service
040/19 449

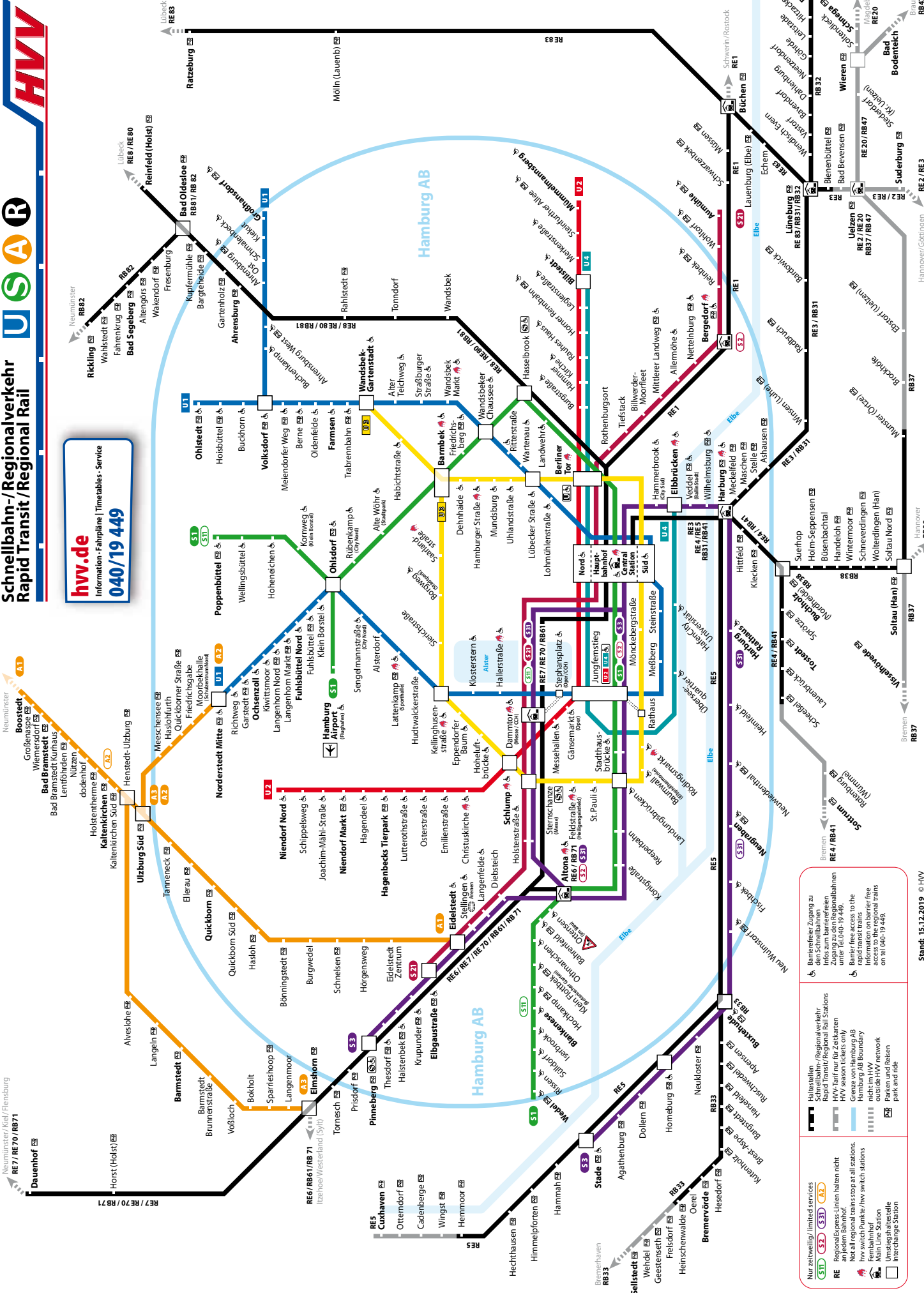

Barrierefreier Zugang zu Schnellbahnen
Infos zum barrierefreien Zugang zu den Schnellbahnen unter Tel. 040/19 449.
Barriere free access to the high speed rail network outside the regional trains on tel. 040/19 449.

Nur zeitweilig limitierte services
RE Regionalpress-Linien halten nicht an jedem Bahnhof.
Not all regional press-Linien stop at all stations.
hvv switchpunkte/hvv switch stations
Main Line Station
Umsteigehaltestelle
Interchange Station

Nicht alle Schnellbahn-/Regionalverkehr Rapid Transit/Regional Rail Stations
HVV-Tarif nur für Zeitkarten
Grenze von Hamburg AB
hvv-Tarifgrenze
hvv-Tarifgrenze
Parken und Reisen
park and ride

WIR MACHEN STROM AUS WIND. UND AUS ÜBERZEUGUNG.



ZEIT FÜR EHRlich GUTEN STROM.



HAMBURG
ENERGIE



STADTREINIGUNG.HAMBURG

DER BESTE MÜLL IST KEINER

„Deshalb wird aus meinem Bioabfall bestes Biogas und Kompost!“
Mach's wie Katharina aus Kirchwerder: Nutze die grüne Biotonne!

www.stadtreinigung-hamburg



Mit positiver Energie ins neue Zuhause

Nach einem Umzug gibt es einiges zu erledigen – vor allem, wenn man ganz neu in Wandsbek ist. Eine wichtige Frage fällt dabei oft hinten runter: Wo kommt eigentlich mein Strom her?

Dass in Ihrer neuen Wohnung das Licht ab dem ersten Tag angeht, ist über die sogenannte Grundversorgung sichergestellt. Prima! Warum also sollte man sich darum noch weiter kümmern? Ganz einfach: Die Grundversorgung ist in der Regel wesentlich teurer als andere Tarife und zudem auch nicht besonders umweltfreundlich, denn der Strom wird anteilig aus Kohle und Atomkraft gewonnen.

Aber keine Sorge, der Wechsel Ihres Stromversorgers ist kinderleicht und meist in wenigen Minuten online erledigt. Als Ihr städtischer Energieversorger empfiehlt HAMBURG ENERGIE, auf folgende vier Punkte bei der Wahl des richtigen Stromversorgers zu achten:

1.) Preis

Auf der Suche nach einem kostengünstigen Stromtarif werden heute oftmals Online-Vergleichsportale genutzt. Der Preisvergleich, den Ihnen diese Portale präsentieren, hat allerdings einen Haken: Es wird Ihnen nur der Strompreis im ersten Jahr

angezeigt. Diese Zahl wird jedoch durch diverse Bonusversprechen kleingerechnet. Was auf den ersten Blick wie ein gutes Geschäft aussieht, entpuppt sich so später oft als Kostenfalle.

2.) Flexibilität

Viele Stromversorger verlangen von ihren Kundinnen und Kunden eine Mindestvertragslaufzeit. In der Regel sind Sie nach dem Wechsel zu einem neuen Stromversorger mindestens ein Jahr an diesen gebunden. Diese Bindung verlängert sich zudem meist automatisch um ein weiteres Jahr, wenn Sie nicht rechtzeitig kündigen. Wenn Ihnen Flexibilität wichtig ist, sollten Sie deshalb unbedingt darauf achten, ob in den Vertragsbedingungen eine Mindestvertragslaufzeit vorgeschrieben ist.

3.) Preisgarantie

Eine Preisgarantie kann Sie gegen steigende Strompreise absichern. Hier gibt es jedoch feine Unterschiede, die Sie kennen sollten, damit Sie im Nachhinein keine bösen Überraschungen erleben.

Eine Energiepreisgarantie schützt Sie nur gegen steigende Einkaufspreise am Strommarkt. Falls Steuern, Umlagen oder andere Entgelte steigen, kann Ihr Versorger diese Kosten an Sie weiterreichen.

Eine eingeschränkte Preisgarantie umfasst neben dem Energiepreis zusätzlich die Netzentgelte, also die Gebühren, die Ihr Energieversorger für den Transport des Stroms durch das regionale Stromnetz zahlen muss. In der Vergangenheit waren diese Entgelte ein Hauptgrund für höhere Stromkosten, daher kann eine Absicherung in diesem Bereich sinnvoll sein.

Die volle Preisgarantie umfasst alle Preisbestandteile und bietet somit einen Rundum-Schutz gegen steigende Strompreise.

4.) Klimaschutz

Energieversorger müssen ausweisen, aus welchen Quellen ihr Strom stammt. Dabei unterscheidet man in erster Linie Strom aus Atomkraft, Strom aus fossilen Energieträgern und Ökostrom aus erneuerbaren Quellen wie Sonne und Wind. Heutzutage bieten fast alle Energieversorger auch reine Ökostromtarife an, die nicht nur dem Klima guttun, sondern auch preislich absolut mithalten können.

Weitere Informationen finden Sie online unter www.hamburgenergie.de

Notrufe

Allgemeine Notrufe

Polizei	110
Feuerwehr	112
Notarzt/Rettungsdienst	112

Polizeidienststellen im Bezirk Wandsbek

www.hamburg.de/polizei
www.polizei.hamburg

Polizeikommissariat 35

Wentzelplatz 1
22391 Hamburg 4 28 65 - 35 10
Außenstelle Volksdorf:

Farmsener Landstraße 202
22359 Hamburg 4 28 65 - 35 61

Polizeikommissariat 36

Ellernreihe 135
22179 Hamburg 4 28 65 - 36 10

Polizeikommissariat 37

Am Alten Posthaus 6
22041 Hamburg 4 28 65 - 37 10

Polizeikommissariat 38

Scharbeutzer Straße 15
22147 Hamburg 4 28 65 - 38 10

Hamburger Servicenummern

Telefonischer HamburgService	115
Corona-Hotline	4 28 28 - 40 00
Corona-Hotline Seniorinnen/Senioren	
Telefon	4 28 28 - 80 00

Medizinische Notdienste

Ärztlicher Bereitschaftsdienst	116 117*
--------------------------------	----------

Branchen

Ämter & öffentliche Einrichtungen	6, 24, 46, 56, 68, 80, 81
Bauen, Wohnen & Garten	10, 20, 22, 48, 52, 66, 72
Bildung & Weiterbildung	32, 34, 46, 48
Dienstleister	10, 20, 22, 24, 41, 48, 66
Gesellschaft & Politik	20, 52
Gesundheit	46, 54, 56, 57, 58, 59, 60
Kinderbetreuung	30
Kultur	69

Alzheimer-Telefon 0 18 03 17 10 17
(9 Cent/Min. aus dem deutschen Festnetz, Anrufe aus dem Ausland oder den Mobilfunknetzen sind nicht möglich)

Gift-Informationszentrale 05 51 19 24 0

Zahnärztlicher Notdienst 0 18 05 05 05 18
(14 Cent/Min. aus dem Festnetz, max. 42 Cent/Min. aus Mobilfunknetzen)

Soziale Notdienste

AIDS-Hilfe Hamburg 0 18 03 33 19 41 11
(9 Cent/Min. aus dem deutschen Festnetz, max. 42 Cent/Min. aus dem deutschen Mobilfunknetz)

AIDS-Seelsorge Hamburg 2 80 44 62

Anonyme Alkoholiker 1 92 95
oder 2 71 33 53

Elterntelefon 0 80 0 111 0 550*

Kinder- und Jugendnotdienst 4 28 15 32 00

Kinder- und Jugendtelefon 1 16 111*
oder 0 80 0 111 0 333*

Opferhilfe WEISSER RING 1 16 006*

(bundesweites Opfer-Telefon)

Suchtprävention 2 84 99 18 - 0

Telefonseelsorge
Telefon 0 80 0 11 10 - 111 / - 222
oder 1 16 123*

Weitere Notdienste

Sperr-Notruf (EC-Karten, Kreditkarten etc.) 1 16 116*

Sturmflut-Ansagedienst Hamburg 4 28 99 - 11 11

* kostenlose Servicenummer

Menschen mit Behinderung	46, 52
Mobilität, Kfz & Zweiräder	24, 80, 81
Recht, Steuern, Finanzen & Versicherung	24, 38
Shopping & Einkaufen	U2, 24, U3
Seniorenangebote	44
Soziales	6, 44, 46, 48, 52, 56, 58
Sport & Freizeit	60
Trauerfall	77
Ver- & Entsorgung	38, 82, U4

U=Umschlagseite

IMPRESSUM

inixmedia GmbH
Osterbekstraße 86
22083 Hamburg
tel 040 890 667 38-0
fax 040 890 667 38-9
mail hamburg@inixmedia.de

Unternehmenssitz
Liesenhörnweg 13
24222 Schwentinental
tel 0431 66 848-60
fax 0431 66 848-70
mail info@inixmedia.de
web www.inixmedia.de
Geschäftsführer:
Thorsten DREWITZ und Maurizio TASSILLO
HRB 5629 Kiel
USt.-IdNr. DE214 231 115

Im Auftrag des Bezirksamtes Wandsbek
6. Auflage, Ausgabe 2020 | 2021

Redaktion Verlag:
Rieke Jakobowski, Anika Pelz
Redaktion Bezirksamt Wandsbek:
Marlene Klaus, Jacob Löwenstrom
Lektorat Verlag: Stefan Meckel
Anzeigenberatung: Ralf Aubart, Michael Branzke, Bärbel Landschoof, Ina Zwörner
Layout/Satz: Anne Scheel
Titelfoto:
M. Johannsen/www.stock.adobe.com
Druck: Merkur Druck GmbH
www.merkur-druck.com **PN 2029**

Text, Umschlaggestaltung, Art und Anordnung des Inhalts sind urheberrechtlich geschützt. Nachdruck – auch auszugsweise – nicht gestattet.

Weder das Bezirksamt Wandsbek noch der Verlag können für die Vollständigkeit und korrekte Wiedergabe der zahlreichen Inhalte eine Gewähr übernehmen.

www.inixmedia.de





Einkaufscenter Jenfeld: Ihr Nahversorger im Stadtteil

Das JEN ist seit mehr als 40 Jahren das Einkaufserlebnis im Herzen Jenfelds.

Rund 50 Shops und Dienstleister laden auf 12.500 Quadratmetern mit einem attraktiven und breit gefächerten Angebot zum Einkaufen und Verweilen ein.

Ein Treffpunkt mit Tradition – und alles unter einem Dach.

Bis bald im JEN. Wir freuen uns auf Sie!

JEN | Einkaufscenter
Jenfeld



Stromnetz
Hamburg



Mehr als eine Stadt.
Mehr als ein Job.



MACH HAMBURG MÖGLICH[®]

Wir suchen Mitarbeiter (w/m/d):

- Meister • Techniker • Ingenieure • Technische Facharbeiter

Jetzt bewerben unter jobs.stromnetz-hamburg.de

