piste

PISTE.DE | DEIN STADTMAGAZIN **FÜR HAMBURG**

AUGUST 2019

SOMMERDRINK-TIPP
TONIC WATER STONIC

STADTMENÜ
SHELL WE MEAT?
9. – 15. SEPTEMBER

NEUES VON BUDNI!
BUDNI

ROCK-LEGENDE
ALICE COOPER
23. SEPTEMBER | BARCLAYCARD ARENA

© earMUSIC / Rob Fenn

PLUS: CITY NEWS, LIFESTYLE, KULTUR, GASTRO, KONZERTE UND ALLE TOP-PARTYS DEINER STADT

DAVID HASSELHOFF

20/10/19 BARCLAYCARD ARENA

Klassischerweise wird David Hasselhoff am 3. Oktober in Berlin auftreten, um das 30-jährige Bestehen der deutschen Wiedervereinigung zu begehen. In Hamburg gastiert The Hoff am 20.10.2019 in der Barclaycard Arena, um mit allen Menschen die Freiheit zu feiern. David Hasselhoff: „Verpasst nicht die 'FREEDOM! THE JOURNEY CONTINUES TOUR', auf der ich alle meine Mega-Hits und Songs von meinem neuen Album singen werde. Wir werden jede Menge Spaß haben."

NDR 90,3 HAMBURG Journal · WOCHENBLATT

CHIPPENDALES

22/11/19 BARCLAYCARD ARENA (THEATER-VARIANTE)

Mit dem Motto „Let's Misbehave!" feiern die Chippendales im nächsten Jahr ihr 40-jähriges Jubiläum! Als spektakuläres I-Tüpfelchen wird Deutschlands begehrtester Junggeselle Paul Janke die Chippendales auf der gesamten Tour begleiten. Die durchtrainierten Gentlemen können am 22.11.2019 in der Barclaycard Arena bestaunt werden.

LISA STANSFIELD

27/11/19 BARCLAYCARD ARENA (THEATER-VARIANTE)

Lisa Stansfield feiert das 30. Jubiläum ihres Solo-Debüts. „Affection" war mit fünf Millionen verkauften Exemplaren ein Superseller und legte den Grundstein für ihre Weltkarriere. Der internationale Star wird seine Mega-Hits wie „All Around The World" und „This Is The Right Time" am 27.11.2019 in der Barclaycard Arena präsentieren.

NDR 90,3 HAMBURG Journal · Hamburger Abendblatt ticket

TILL BRÖNNER

02/12/19 LAEISZHALLE

Pünktlich zum Sommer wirft Till Brönner schon jetzt den Blick auf die romantischste Zeit des Jahres, denn im November und Dezember wird der Jazzvirtuose gemeinsam mit seinem Septett endlich auf die von seinen Fans langersehnte Weihnachtstournee gehen. Dabei verzaubert der charismatische Till Brönner am 02.12.2019 seine Zuhörer in der Laeiszhalle.

Hamburger Abendblatt ticket

100 VOICES OF GOSPEL

14/01/20 BARCLAYCARD ARENA (THEATER-VARIANTE)

Mit über einer Million begeisterter Fans und mehr als 250.000 verkauften Tonträgern sind „The 100 Voices of Gospel" die erfolgreichste Gospel-Show der Welt. Sie bringen all das zum Ausdruck, wofür dieses Musikgenre steht: Musikalische Leidenschaft, unbändige Lebensfreude, menschliche Wärme, überschäumende Energie. Am 14.01.2020 ziehen sie ihr Publikum in der Barclaycard Arena in ihren Bann.

THAT'S LIFE - DAS SINATRA MUSICAL

17/02/20 LAEISZHALLE

Frank Sinatra, einer der größten Entertainer der Welt, ist bis heute unvergessen: Seine Songs wie „My Way", „Strangers In The Night" oder „New York, New York" bescherten ihm Weltruhm und er gilt als eine der einflussreichsten Persönlichkeiten der Popmusik des 20. Jahrhunderts. Am 17.02.2020 zaubert „That´s Life – Das Sinatra Musical" dessen unvergleichliche Karriere auf die Bühne der Laeiszhalle.

Hamburger Abendblatt ticket

RIVER CONCERTS

www.riverconcerts.de / www.myticket.de

MOIN MOIN,

Im August enden die Ferien. Der Urlaub neigt sich dem Ende. Hamburg steht wieder im Fokus und bekommt die angemessene Aufmerksamkeit zurück.

Was für ein genialer Sommer! Das Leben findet draußen statt! Wo Ihr die besten Plätze der Stadt findet, die schönsten Festivals besuchen könnt und wer so alles für ein Konzert in die Hansestadt kommt, das verraten wir Euch wie jeden Monat in unserem Stadtmagazin. Unsere Kulturtipps für Theater, Kunst und Ausstellungen sind natürlich auch nicht zu verachten. Die Stadt boomt so gewaltig. An jeder Ecke gibt es stets etwas Neues zu erleben. Straßenfeste im Sommer sind nahezu obligatorisch. Immer wieder neue Ideen und neue Angebote warten auf Euch. Bei über 30 Grad gilt nur noch die Regel: Picknicksachen einpacken und ab zum Wasser. Da zeigt sich Hamburg von der Schokoladenseite. Abends geht es dann auf ein Partyboot und los geht es schippernd und tanzend in die Nacht. Die Lichter der Stadt begleiten uns auf unserem Weg.

Bleibt gespannt. Bleibt neugierig.
Genießt das Leben!

Euer

Gideon Schier

Besucht uns auch auf
Piste.de/Hamburg
Facebook.com/PISTEHamburg
Instagram.com/Piste_Hamburg
INSTACITY/#instapistehh

supported by

CITY NEWS

Aktuell 004

LIFESTYLE
SPORT & FITNESS

Kolumne Ilka Groenewold 012
VAFV e.V. startet neues Kursprogramm . . . 014
Der perfekte Zeitpunkt 014

LIFESTYLE
REISE & FREIZEIT

Open Air Kino unterm Ostseehimmel. 016
Cyclassic 017
Ganz einfach und anonym helfen 018
Laufen und helfen 018

JOB & ZUKUNFT

Arbeiten in der Digitalen Welt. 021
Interview mit Azubi 022

GASTRO

Sommerfrische Bowle 024
Hard Rock Cafe. 025
Hook Dogs 025
Monday to Sunday. 026

KULTUR

Konzerte 028
Vivid-Show 030
Festivals. 032
Theater & Tanz 034
Kunst & Ausstellungen 034
Kino 036
Programmkino. 038

AUF DER PISTE

VIP 040
Alice Cooper 042
Funk, Soul, Latin, Jazz 044
Metal & Punkrock 046
Partys 048

KALENDER. 055

IMPRESSUM 065

INSTACITY. 066

UNSER **SOMMERDRINK-TIPP**

© Fever-Tree

FEVER-TREE REZEPT
PREMIUM INDIAN TONIC WATER STONIC

- Eis
- 50 ml Star of Bombay
- 0,2 L Fever-Tree Premium Indian Tonic Water
- Orangenzeste

Zubereitung: Ein Longdrinkglas mit Eis füllen, Gin hinzugeben, mit Fever-Tree auffüllen und mit Orangenzeste (mit dem Schäler gezogenen dünne Schale der Orange) garnieren.

UHLENHORSTER **STADTTEILFEST**

17. – 18. AUGUST | HOFWEG, PAPENHUDER STRASSE

Uhlenhorst zeigt, was es zu bieten hat: Feiern, Tanzen, auf dem Flohmarkt stöbern, Essen und Trinken. Dazu einen Anlieger-Flohmarkt zum Stöbern und Feilschen. Der Künstlermarkt bietet hochwertige Kunst und exklusives Design. Ein hochwertiger Gourmet- und Feinkostbereich sorgt für das leibliche Wohl. Vereine, Parteien und Initiativen aus dem Stadteil informieren über ihre Arbeit. Auf der Bühne Averhoffstraße gibt es ein buntes Musikprogramm. Unser Tipp: Miles King & the Foolish Knights – sie bringen die Soul-Ära der 60er und 70er auf die Bühne und der Nite Club bietet Danceclassics, Motown Soul, Popklänge und funky Sounds.

ANZEIGE

SHELL WE **MEAT?**

NEUES RESTAURANT-HAPPENING STADTMENÜ

9. – 15. SEPTEMBER | VERSCHIEDENE

Das Erfolgsformat „Stadtmenü" der Macher der „Berlin Food Week" kommt zu uns in die Hansestadt. Das Restaurant-Wochen-Event lädt zu einer kulinarischen Entdeckungstour ein. Dabei präsentiert die Hamburger Gastro-Szene ihr Können. Die teilnehmenden Lokale stellen vom 9. bis 15. September ihre Wochenkarten unter das gemeinsame Motto „Shell we Meat?". Mutige Kombinationen von Fleisch und Schalentieren prägen die eigens kreierten Menüs, die aber auch vegetarisch oder vegan interpretiert werden können. Jedes Restaurant setzt das Motto mit seiner eigenen Handschrift um, legt die Anzahl der Gänge selbst fest und entscheidet sich für eine Preiskategorie von 29, 49, 79 oder 99 Euro. Die Menüs stehen die ganze Woche lang zum Lunch oder Dinner auf den Speisekarten. Gastro-Fans und Foodies entdecken durch das „Stadtmenü" neue Restaurants in ihrem Kiez und lernen neue Produkte und Zubereitungsarten kennen. Vom etablierten Hotelrestaurant über Restaurant-Klassiker bis hin zu aktuellen Neueröffnungen und bekannten Szeneläden ist alles dabei. Bisher bestätigte Teilnehmer sind Haebel, Heimatjuwel, Kinfelts, Rive und Zeik. Alle weiteren Restaurants, die beim Stadtmenü dabei sind, werden nach und nach auf der Website bekannt gegeben. Dort finden Interessierte ab Anfang August auch alle Menüs. Tische können unter anderem über OpenTable gebucht werden, den weltweiten Marktführer für online Restaurant-Reservierungen. **stadtmenue.com/hamburg**

PALOMA **ICE CREAM FESTIVAL**

3. – 4. AUGUST
EHEMALIGE HAUPTZOLLAMT

Am ersten Augustwochenende wird das Paloma Ice Cream Festival zum Anlaufpunkt für alle, die nicht genug von süßen Schleckereien bekommen können. Zwei Tage lang präsentieren rund zwanzig verschiedene Aussteller ihre coolen Produkte. Darunter Kreationen wie Eiscreme zwischen zwei Macaron-Hälften, fruchtig-buntes Mango oder Avocado-Limette Eis am Stiel, zuckerfreie und vegane Sorten und Eissorten mit erlesenen Zutaten wie Schokostückchen aus Ecuador oder der Pistaziensorte Perfect Green. Neben süßen Geschmackserlebnissen locken zudem leckere Burger und coole Sommer-Drinks. Chillige Musik sorgt für eine entspannte Atmosphäre. So kann der Sommer noch unendlich lange weiter gehen.

TIERPARK **IN CONCERT**

DAS NEUE MUSIKALISCHE HIGHLIGHT DES SOMMERS

© Tierpark Hagenbeck

Freut Euch am 10., 17. und 24. August ab 18:00 Uhr auf das neue Sommer-Highlight „Tierpark in Concert". 15 unterschiedliche Bands, Künstler und Musiker sorgen inmitten von 1.850 Tieren für eine unvergessliche, tierisch musikalische Nacht – und das ohne gesonderten Eintrittspreis. Verpasst nicht das Elbsound JazzOrchestra und das Helene Fischer-Double vor der imposanten Eismeer-Kulisse, den Gospelchor und das Alphorn-Duo auf der großen Wasserbühne, die zarten Melodien des Hang Percussion-Spielers vor der Thailändischen Sala und die Spanischen Brüder auf Stelzen. Am Tigerrasen sorgt die Salsa und Latin Jazz-Bigband „Primera Diversión" für lateinamerikanischen Sound. Passende Salsa-Schnupperkurse bietet die „Tanzschule Salsa-Diversion" an. Stimmung garantiert auch die Coverband Hamburg Jukebox bei den Totempfählen und die Klanginstallationen für die Lütten. Begleitet von Goldregenschauern singen Gäste und Künstler zum Abschluss das bekannte Lied „In Hamburg sagt man Tschüss".

Mit der Budni Karte erhalten bis zu zwei Erwachsene und zwei Kinder im Alter zwischen 4 bis 16 Jahre je 2 Euro Ermäßigung auf den regulären Tageseintrittspreis. **budni.de/hagenbeck**

HIGHLIGHT DES MONATS

KLEBEFIEBER – TATTOOS FÜR DIE WÄNDE

Macht es Euch hübsch mit Klebefieber.de. Lasst Euch von der Riesenauswahl an Wand-tattoos und -sticker für jeden Raum verzücken. 50 Top-Marken wie Feuerwehrmann Sam, Nici oder Pummeleinhorn sorgen für gute Laune an den Wänden. So einzigartig wie Ihr: Alle Wandtattoos sind 100 Prozent personalisierbar, mit dem Designer von Klebefieber könnt Ihr sogar eigene Sprüche, Namen und Ideen selbst entwerfen.

Bei Klebefieber wird alles frisch für Euch angefertigt, in Top-Qualität „Made in Berlin". Die Qualitätsfolie wirkt wie an die Wand gemalt, ist leicht anzubringen und haftet auf vielen Untergründen, auch auf Raufaser. Vom 1. bis 31. August 2019 erhalten Inhaber der Budni-Karte ab einem Mindesteinkaufswert von 40 Euro 33 Prozent Rabatt auf alle Wandtattoos und -sticker. Die Lieferung ist versandkostenfrei in Deutschland. Weitere Infos unter **budni.de/klebefieber**

© Klebefieber

SOMMERDOM

BIS 25. AUGUST | HEILIGENGEISTFELD

Egal wie heiß der Sommer wird: Eis-, Slush- sowie Ausschank-Stände sorgen auf dem Dom zwischen den Erlebnissen bei Auto-Scooter, Achterbahn und Co. für die passende Abkühlung. Ihr könnt zudem in den Biergärten die Sommerabende bei einem Kaltgetränk unter freiem Himmel gemütlich ausklingen lassen. Bei den Fahrgeschäften zählen die große Wildwasserbahn, das Atlantis Rafting und der Wasser-Scooter Beach Club für Kinder zu den Sommer-Highlights. Auch der karibische Hindernis- Parcours Crazy Island und der Waikiki Beach auf der Eventfläche versprühen Urlaubsflair. Das Feuerwerk lockt zu einem weiteren Besuch jeden Freitag gegen 22:30 Uhr.

Fotos © Hamburger Dom

PYRO GAMES

FEUERWERKE UND PYROTECHNISCHE RAFFINESSE

21. SEPTEMBER | NORDERSTEDT, STADTPARK

Ein Pyro-Spektakel mit glitzernden Sternen, leuchtenden Kometen und in den nachtblauen Himmel wachsenden Feuerwerksblüten wartet auf die Besucher. Die Faszination Feuerwerk in seiner schönsten Effektvielfalt erleuchtet den Nachthimmel. Deutschlandweit stellen sich drei Pyroprofis mit ihren Teams dem Kampf um die goldene Trophäe der Feuerwerkskunst und lassen mit ihren Pyro Show-Darbietungen den Abendhimmel in schillerndem Licht erstrahlen. Sensationelle Pyro-Effekte, eine außergewöhnliche Brillianz und Leuchtkraft der Farben in perfekter Abstimmung zur Musik werden das Publikum begeistern. Deren Entscheidung am Ende des Abends, bestimmt, wer im Duell der Feuerwerker die Siegertrophäe bekommen wird. Neben dem Wettbewerb mit grandiosen Boden- und Höhenfeuerwerken gibt es noch ein familiengerechtes Abendprogramm. Überdimensionale Stelzenläufer empfangen die Besucher. Als Warm Up im wörtlichen Sinne, heizen Artisten mit ihren Feuerspielen und lodernder Flammenakrobatik den Besuchern ordentlich ein. Und auch die Liveband verbreitet mit ihrem rhythmischen Sound und ihrem vielseitigen Musikrepertoire funkensprühende Stimmung. Tausende Lichtstrahlen durchbrechen zwischen den Feuerwerksdarbietungen die Dunkelheit, wenn Multimedia-Laser-Feuerkünstlers Jürgen Matkowitz mit seiner atemberaubenden Licht- und Lasershow das Veranstaltungsgelände in ein traumhaftes Szenario aus Musik und Energie verwandelt. **pyrogames.de**

THE NEW INFINITY

NEUE KUNST FÜR PLANETARIEN

FESTIVAL DER IMMERSIVEN KUNST

13. – 18. AUGUST | PLANETARIUM HAMBURG

In einer Koproduktion der Berliner Festspiele/Immersion und dem Planetarium Hamburg sowie in Kooperation mit dem Internationalen Sommerfestival Kampnagel erlebt Ihr ganz neue künstlerische Ausdrucksweisen in visuellen und musikalischen Impressionen, die speziell für Planetarien erdacht wurden. Die Künstler Agnieszka Polska, Metahaven sowie Robert Lippok und Lucas Gutierrez präsentieren diese neuen Arbeiten als Uraufführungen im Sternensaal. Der Musiker Richard Reed Parry feiert die Europapremiere seines Konzertes „The Quiet River of Dust". Das Live-Konzert basiert auf dem gleichnamigen Solo-Album, des Multi-Instrumentalisten im Zentrum der Kultband Arcade Fire. Durch die Geräuschkulisse während seiner langen Spaziergänge durch die verschneiten Wälder der japanischen Bergregion Koya fand sich Parry an die Folkmusik seiner Kindheit erinnert. Sie war geprägt von der Musik offener Räume, voller Stille, Zikadenklänge, Echos und Naturgeräusche. Seine Musik verknüpft die orchestralen Strukturen von Arcade Fire und Bell Orchestre mit der Instrumentalmusik seiner neoklassischen Solokompositionen. Gemeinsam mit dem Team der kanadischen Société des Arts technologiques (S.A.T.) schuf er ein hypnotisches Live-Erlebnis für eine klanglich und visuell immersive Dome-Umgebung, das nun erstmals in Europa aufgeführt wird.

BRITISH **FLAIR**

9. – 11. AUGUST | HAMBURGER POLO CLUB

Fotos © Stefan Karstens-Stimmungsfaenger.de

Anlässlich der britischen Landmesse werden in Klein Flottbek erneut die englischen Lebensgeister erweckt. Es darf Open-Air geshoppt werden – darunter Wachsjacken sowie Hüte und Stiefel für den Spaziergang mit und ohne Hund, irische sowie englische Country-Mode, Kilt-Accessoires und handgearbeitete Unikat-Taschen, englisches Silber, Schmuck, Antiquitäten und Rosen. Dazu gibt es ein typisches Eventprogramm mit schottische Hochland-Spiele, Hütehunde-Shows, Polo- und Cricketspiele, Gummistiefelweitwurf, sowie diverse Musik-, Theater- und Tanzaufführungen sowie als Highlight das „British Flair Open Air Proms Concert". Für den Hunger zwischendurch gib es Fudges, Toffees, Tea Cake und Apple Crumble, Scones mit englischer Marmelade und Clotted Cream und der passende, traditionelle Afternoon Tea. Fish & Chips, indischen Curries und Lassies, Burger sowie die berühmte Lammkeule vom Spieß mit Minzsoße dürfen natürlich nicht fehlen. **britishflair.de**

© Martin Steve

HAMBURG **PRIDE**

3. AUGUST | JUNGFERNSTIEG, ECKE BALLINDAMM

Mehr als 200.000 Menschen werden zur Christopher Street Day-Demonstration durch die Innenstadt erwartet. Sie steht unter dem Motto „Grundsätzlich gleich – für eine bessere Verfassung". Ein umfangreiches inhaltliches Veranstaltungsprogramm sowie das dreitägige Straßenfest rund um die Binnenalster sind weitere Eckpunkte des Hamburg Pride. Stargast auf der CSD-Bühne am Jungfernstieg ist Spice-Girl Melanie C. Drei Tage lang wird die Binnenalster so zum Regenbogen-Hotspot: Vom 2. bis 4. August öffnet das CSD-Straßenfest seine Tore. Info, Verkaufs- und Gastrostände wechseln sich ab, die Musikinseln der Clubs und Bars sorgen für den passenden Sound zur Freiluft-Disko. Das Pride-Zelt ist die Anlaufstelle für alle Fragen rund um Hamburg Pride e.V. und den CSD. Hier ist auch der Ticketverkauf für Pink Pauli platziert, die große CSD-Abschlussparty auf dem Kiez.

AUSSERGEWÖHNLICH. ENGAGIERT!

WERDEN SIE »GLOBAL 200 PROTECTOR« UND BEWAHREN SIE DIE ARTENVIELFALT UNSERER ERDE.

Die bunte Vielfalt der Tiere und Pflanzen ist beeindruckend. Von den Regenwäldern Afrikas über die Arktis bis zu unserem Wattenmeer – die „Global 200 Regionen“ bergen die biologisch wertvollsten Lebensräume der Erde. Helfen Sie uns mit Ihrer großzügigen Spende, sie zu erhalten und für die nächsten Generationen zu bewahren!

KONTAKTIEREN SIE UNS:
WWF Deutschland
Nina Dohm
Reinhardtstraße 18
10117 Berlin
Telefon: 030 311 777-732
E-Mail: info@wwf.de

JETZT PROTECTOR WERDEN UNTER: WWF.DE/PROTECTOR

EUROEYES CYCLASSICS
25. AUGUST

© IRONMAN

KOLUMNE

ILKA GROENEWOLD

Deutschlandweit war wieder einiges in Sachen Sportevents die letzten Wochen los. Ich selbst startete beim „Hella Halbmarathon", um die „mitKids"-Aktivpatenschaften der Ehlerding Stiftung in Form eines Spendenlaufs zu unterstützen. Über 5.000 Euro sind mit unserem Laufteam zusammen gekommen. Und ich kann Euch sagen, die 21,1 Kilometer waren bei gefühlten 38 Grad und wirklichen 34 Grad, kein Zuckerschlecken. Der Körper ist einfach nach einer eher kühlen Zeit nicht auf diese Belastung in der Hitze vorbereitet. Dennoch gingen 8.402 Läufer an den Start und zeigten, dass das Wetter ihnen nichts anhaben kann. 95 Prozent von ihnen erreichten das Ziel. Der Veranstalter BMS Laufgesellschaft rüstete schon im Vorwege sein Versorgungskonzept auf und stellte mehrere Duschen in Zusammenarbeit mit der Feuerwehr auf. Dennoch reichte die Versorgung nicht aus – vor allem bei den Wasser Verpflegungsstellen. Der Veranstalter hat daraufhin für 2020 ein verbessertes Konzept angekündigt.

WER IST EIGENTLICH ILKA GROENEWOLD?

Ilka Groenewold ist Moderatorin, Sportlerin Laufcoach und „asics Frontrunner" (seit 2013). Sie studierte Amerikanistik/ Sportwissenschaften (Bachelor of Arts) und erhielt die Auszeichnungen: Läufer des Jahres 2012, Unternehmerin des Jahres 2013 und ispo Jury 2016.

ilkagroenewold.de

ANFÄNGER ODER SCHON PROFIKLETTERER?

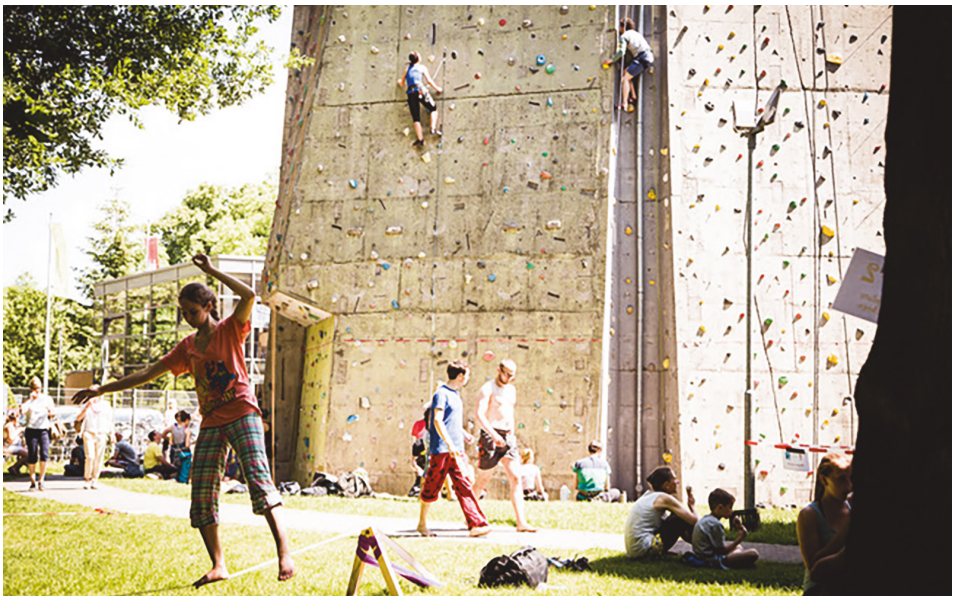

Mit circa 500 Routen etwa 50 Boulderproblemen auf insgesamt rund 3.800 Quadratmeter Kletterfläche ist das DAV Kletterzentrum in Lokstedt die größte Kletteranlage in Norddeutschland. Neben Bouldermöglichkeiten im abgetrennten Bereich, ist Seilkletterfläche für Anfänger als auch Fortgeschrittene oder wettkampforientierte Kletterer, dabei. Schwierigkeitsgrade gibt es von 3 bis 10. Ein Anfängerbereich bietet Kletterneugierigen die Möglichkeit, das Sportklettern für sich bei einem Schnupperkurs zu entdecken. Im Sommer könnt Ihr im Außenbereich an der frischen Luft die Finger an den Wänden langziehen und danach an den Grillplätzen stärken. **dav-hamburg.de**

TRANSALPINE RUN

Vom 31. August bis 7. September findet eines der härtesten und spektakulärsten Trail-Run Events der Welt statt: Der Transalpine Run. Laufcoach Ilka Groenewold wird mit dem Team „Rennmäuse" an den Start gehen. Insgesamt starten 300 Teams am 31. August in Oberstdorf. Es geht über die Alpen und acht Tage durch Österreich, weiter durch die Schweiz bis nach Italien. Das große Finale ist in Sulden am Ortler. Übrigens der Transalpine Run feiert 2019 sein 15-jähriges Jubiläum. **transalpine-run.com**

WELLNESS ZUM TRINKEN

Heiß begehrt, klein, süß und scharf – das sind die Ibons. Ob als Kau- oder Lutschbonbons und jetzt ganz neu, auch als Drink, bestechen die mit ihrem erfrischenden Ingwer-Geschmack. Pünktlich zur Sommersaison haben die indonesischen Ingwer Bonbons Familienzuwachs bekommen – den neuen vitalisierenden Ingwer Drink. Zitronig frisch und prickelnd exotisch, dabei angenehm in der Schärfe, mit einem Schuss Coffein und B-Vitaminen, präsentiert sich der stylische Drink in einer recycelbaren Aluminium-Dose. Genuss pur. Gut gekühlt, bevorzugt auf Eis getrunken, belebt der zuckerreduzierte Ingwer Drink die Sinne und ideal für Sportler. Denn wie allgemein bekannt ist, stärkt Ingwer das Immunsystem. **ibons.com**

PSD BANK HALBMARATHON

Wer nach dem Hella Halbmarathon noch nicht genug hat, kann im September erneut die 21.1 Kilometer Distanz beim „PSD Bank Halbmarathon Hamburg", der am 22. September bereits zum sechsten Mal stattfindet, in Angriff nehmen. Der Lauf ist übrigens ideal für alle, die lieber abends joggen, denn der Start ist um 18:00 Uhr auf der Wandsbeker Marktstraße. Rund 1.500 Läufer werden bei der sechsten Auflage erwartet. Neben der Halbmarathondistanz haben die Teilnehmer auch die Möglichkeit, die Strecke zu dritt im Rahmen der 3-er Staffel aufzuteilen. **halb-marathon.hamburg**

ANZEIGE

VAF E.V. STARTET MIT NEUEM KURSPROGRAMM

Nach den ausgiebigen Sommerferien leben sich alle zuhause ein. Beruflich seid Ihr schnell wieder auf Kurs. Doch in sportlicher Hinsicht? Da herrscht gerade nach der Urlaubszeit Flaute. Zu viele Termine, zu wenig Zeit. Streicht nicht die Segel! Mit dem neuen, umfangreichen Kursprogramm des Vereins Aktive Freizeit e.V. (VAF) lässt sich ein sportliches Angebot immer in den Tagesplan einbauen. Über 100 Kurse ermöglichen es Euch, ganz persönliche Prioritäten zu setzen. Sei es Gewichtsabnahme, athletisches Training, Haltungsverbesserung, Verminderung oder Vermeidung von Rückenbeschwerden oder einfach Stressabbau und Entspannung. Von „A" wie Aqua Fitness bis „Z" wie Zumba®. Die Angebote basieren nicht nur auf sportwissenschaftlich fundierten Konzepten, sondern haben aufgrund ihrer vielseitigen Abläufe einen hohen Unterhaltungswert. Wer sich nicht auf einen einzelnen Kurs festlegen will oder gleich mehrere Trainingseinheiten pro Woche plant, liegt mit dem Gym-Abo genau richtig. Darin erlauben fast 60 unterschiedliche Kurse vielfache Trainingsmöglichkeiten und ein Hin- und Herwechseln zwischen den Angeboten. Sportbegeisterte können bereits am Montagmorgen um 9:00 Uhr starten und ihre Gym-Abo-Woche am Sonntagabend um 18:00 Uhr beenden. Der Einstieg ist jederzeit möglich. Die kostenfreie Kinderbetreuung an den Werktagen erleichtert jungen Eltern die Teilnahme.

© Philipp Reiss

Nähere Informationen erhaltet Ihr direkt beim Verein Aktive Freizeit e. V. (VAF), Bertrand-Russell-Str. 4, 22761 Hamburg, Telefon 040-890 60 10 oder

www.vafev.de

DER PERFEKTE ZEITPUNKT IST … JETZT!

DER EINSTIEG IN KLIMAFREUNDLICHE GEWOHNHEITEN

Elfi Lindenau
Budni-Beauftrage für Nachhaltigkeit

Sommer, Sonne, Sonnenschein – davon träumen wir im Winter. Wenn uns dann die erste starke Hitze im Büro und im Urlaubs-Stau auf der Autobahn, oder auf dem Heimweg von der Schule erwischt, fragen wir uns manchmal: ist das der Sommer, den wir uns gewünscht haben? Ist das noch normal? Oder ist das der Klimawandel? Von einem geänderten Klima lässt sich zwar erst im Nachhinein sprechen, wenn die Entwicklungen über Jahre ausgewertet sind, mit Blick auf die Vergangenheit ist aber klar, der Klimawandel ist da: Mit der Hitze und mit Stark-Wetter-Ereignissen wie Sturm oder Hagel, der innerhalb weniger Minuten zum Beispiel eine ganze Apfelernte zunichtemachen kann. Inzwischen wird von der Klimakrise gesprochen, denn die Auswirkungen sind für jeden spürbar. Doch was kann noch getan werden? Die Antwort: Jede Menge. Neben Bio-Lebensmitteln und dem Kauf von Recyclingpapier lassen sich noch weitere kluge Klimaentscheidungen treffen. Saisonal und regional einzukaufen, zum Beispiel. Dafür ist jetzt der perfekte Zeitpunkt, denn besonders im Hoch- und Spätsommer sind zahlreiche Obst- und Gemüsesorten reif, günstig und meist von „nebenan". Jetzt ist der perfekte Zeitpunkt, um ganz einfach in den saisonalen, regionalen Klima-Einkauf einzusteigen. Vielleicht wird über die Monate ja eine nachhaltige Gewohnheit daraus. Das wäre perfekt für Klima, Mensch und Geldbeutel.

budni.de

© stock.adobe.com - M.Doerr & M.Frommherz

ANZEIGE

IHR NUMMER 1 FÜR **FITNESS & WELLNESS**

IN HAMBURG – HOLMES PLACE HEALTH CLUB BAHRENFELD

NEU: Mit HYROX-Kursen zur optimalen Vorbereitung für die Fitness Challenge im November in Hamburg!

JETZT KOSTENLOSEN PROBETERMIN VEREINBAREN UNTER

HOLMES PLACE

Gasstraße 2, 22761 Hamburg
F: 040-8534 40 00
E: bahrenfeld@holmesplace.com

ÖFFNUNGSZEITEN

Mo – Fr 06:30 – 23:00 UHR
Sa & So 09:00 – 21:00 UHR
www.holmesplace.de

HOLMES PLACE
PREMIUM FITNESS CLUBS

Offizielles HYROX Partner-Gym /
die Fitness-Competition für Jedermann

HYROX

OPEN AIR KINO UNTERM OSTSEEHIMMEL

14. – 25. AUGUST | TRAVEMÜNDER STRAND, STRANDTERRASSEN

Was gibt es Schöneres, als an einem lauen Sommerabend einen Strandbesuch mit einem tollen Kinoerlebnis zu verbinden? Diese Kombination bietet das Kino-Highlight am Travemünder Strand. Das „Open Air Kino unterm Ostseehimmel" geht in eine neue Runde. Spätestens seit dem letzten Traumsommer ist das „Open Air Kino unterm Ostseehimmel" Norddeutschlands größtes Open Air Kino-Event. Fast alle Vorstellungen waren restlos ausverkauft. Wegen des großen Erfolges präsentieren CineStar und die Lübeck und Travemünde Marketing GmbH in diesem Jahr wieder gemeinsam ein abwechslungsreiches Programm aus Events und Film-Highlights. Zudem können sich die Kinofans auf Überraschungsgäste und jede Menge Gaumenschmaus freuen. Den einheimischen Besuchern und Feriengästen werden wieder zwölf wunderbare Kino-Sommerabende für die ganze Familie beschert. In der täglich ab 12:00 Uhr geöffneten Strandbar gibt es Erfrischungen, Drinks und Cocktails. Snacks werden ab 14:00 Uhr in einer stylischen Lounge-Atmosphäre angeboten. Genießen können die Besucher das Kinoerlebnis wahlweise von der Tribüne aus oder aus dem Liegestuhl. Und mit einem „Premium-Paket" sogar im Strandkorb. Wer Lust hat, kann auch seine eigene Decke mitbringen und sich im Sand niederlassen. Freie Platzwahl und bunt gemischt. Das passt auch zu unserem Dekorationsmotto, das in diesem Jahr an die Ruin Bars in Budapest angelehnt ist: „Alles kann, nichts muss." Und bunt wird es sowieso: „Always classy, never trashy and a little bit sassy." Da keine Platzreservierungen möglich sind, sorgt ein rechtzeitiges Erscheinen für die beste Kinosicht. Einlass ist jeden Abend ab 19:00 Uhr. Der Film beginnt jeweils um 21:00 Uhr. 750 Parkplätze gibt es übrigens am Leuchtenfeld. Ab 18:00 Uhr sind diese kostenlos nutzbar. Ab 14. August, täglich ab 14:00 Uhr, ist ein begrenztes Kontingent für jede Vorstellung an Tickets an der Tageskasse direkt vor Ort erhältlich. Karten für alle Vorstellungen gibt es im Vorverkauf bereits im CineStar Filmpalast Stadthalle Lübeck und unter **www.cinestar.de/openair**

Fotos: © Olaf Malzahn

DAS OPEN AIR KINO-PROGRAMM IM AUGUST

14. Mittwoch	Mamma Mia! Sing Along + exkl. Szenen von „Ich war noch niemals in New York"
15. Donnerstag	Fast & Furious presents: Hobbs & Shaw
16. Freitag	Aladdin
17. Samstag	Der König der Löwen
18. Sonntag	Phantastische Tierwesen: Grindelwalds Verbrechen
19. Montag	A Star Is Born
20. Dienstag	Der Junge muss an die frische Luft
21. Mittwoch	CineLady-Special: Mamma Mia! Here We Go Again – Sing Along
22. Donnerstag	Aquaman
23. Freitag	Bohemian Rhapsody – Sing Along
24. Samstag	Avengers: Endgame
25. Sonntag	25 km/h mit Markus Goller & Lars Eidinger LIVE

EUROEYES CYCLASSICS

25. AUGUST

Die Cyclassics sind das Hamburger Radrennen für Profis und Jedermann. Für rund 18.000 Teilnehmer sowie etwa 500.000 Zuschauer hat das Rennen in der Elbmetropole bereits Kultcharakter. Ob als Anfänger oder Profi, das Radrennen ist für bereits ein beliebtes „Must-Do"-Event im Hamburger Sportsommer. Beeindruckende Strecken über 60, 100 oder 160 Kilometer, unvergessliche Erlebnisse und ein spektakuläres Pro-Rennen mit den Stars der Tour de France warten auf Euch. Mit den drei Distanzen wird dafür gesorgt, dass auf Euch genau die passende Herausforderung wartet. Alle Kurse führen über abgesperrte Straßen durch die Elbmetropole und das grüne Umland. Die sportliche Krönung bildet die Zieleinfahrt unter dem Jubel der Zuschauer auf der Mönckebergstraße.

Fotos: © EuroEyes

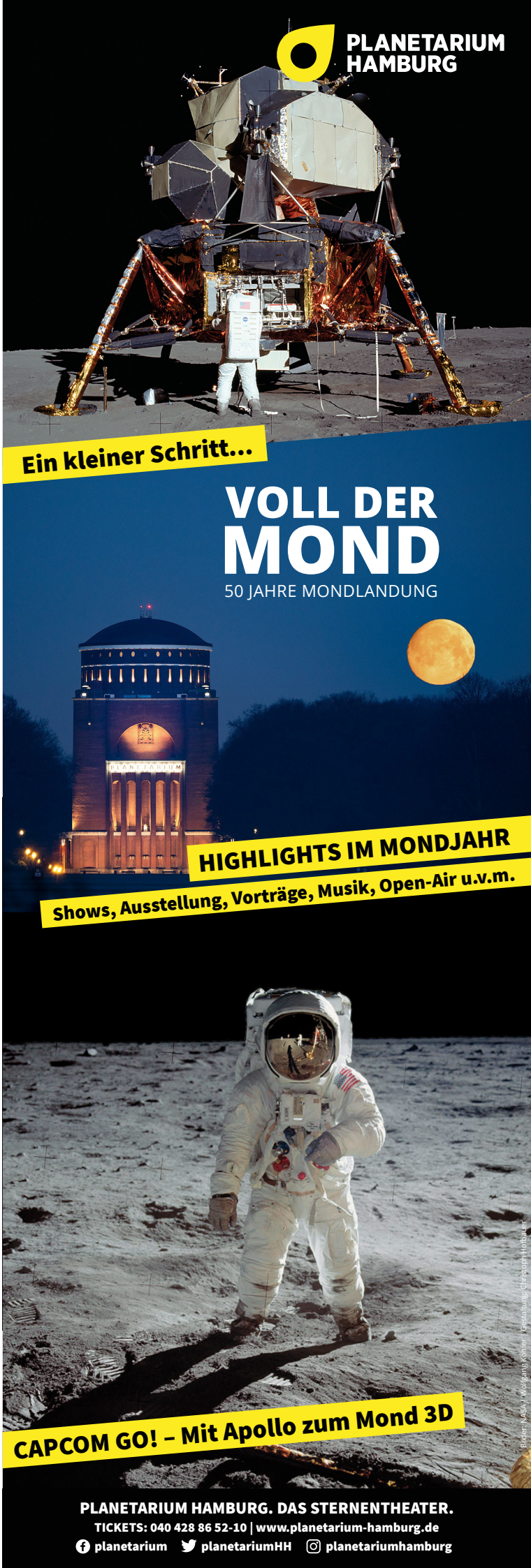

GANZ EINFACH UND ANONYM HELFEN

KINDER UND JUGENDLICHE IN DER NACHBARSCHAFT MIT DER SPENDENKARTE UNTERSTÜTZEN

Immer öfter sind Kunden zurückhaltend, wenn es um deren Daten geht. Viele verzichten deswegen auch auf Bonusprogramme beim Einkaufen. Budni geht auf dieses Bedürfnis ein und bietet seinen Kunden eine Alternative: mit der Spendenkarte bekommen die Kunden hier Vorteile bei den Kooperationspartnern, wie zum Beispiel vergünstigten Eintritt bei Hagenbecks Tierpark oder im Altonaer Museum und vieles mehr. Gleichzeitig sammeln und spenden die Kunden bei jedem Einkauf automatisch Bonuspunkte an die Budnianer Hilfe. Die unterstützt damit Kinder- und Jugendprojekte in der Nachbarschaft. Die Karte muss nur beim Einkauf vorgezeigt werden, der Rest passiert von selbst. Ganz anonym. Mehr Informationen erhaltet Ihr unter **budnianerhilfe.de**

LAUFEN UND HELFEN

UKE-BENEFIZLAUF MIT DER BUDNIANER-HILFE-STAFFEL AM 31. AUGUST 2019

Das UKE kennenlernen und gleichzeitig erkrankten Kindern helfen. Das geht am 31. August beim UKE-Benefizlauf. Alle Laufbegeisterten sind an diesem Tag aufgerufen, von 15:00 bis 17:00 Uhr so viele Runden über das Klinikgelände und den angrenzenden Eppendorfer Park zu laufen, wie sie können oder wollen. Der Spaß am Laufen steht im Vordergrund, daher gibt es keine Zeitmessung. Eine kleine Ehrung gibt es am Ende für die Läufer mit den meisten gelaufenen Runden. Rund um die Laufstrecke sorgt ein buntes Rahmenprogramm für Spaß und Unterhaltung. Das gesamte Startgeld geht in diesem Jahr an die Kinder- und Jugendpsychiatrie des UKE. Übrigens: Für die ersten 50 Anmeldungen im Budnianer Hilfe-Team übernimmt der Verein das Startgeld. Hobbyläufer jeden Alters sind herzlich willkommen.

Berücksichtigt werden Anmeldungen unter: info@budnianer-hilfe.de mit Angabe des Vollständigen Vor- und Zunamen, Geburtsjahr, T-Shirt Größe, Wunsch-Budni-Filiale für die Abholung der Laufshirts und Kontaktmöglichkeit (Mail, Telefonnummer). Anmeldeschluss ist der 15. August 2019.

budnianerhilfe.de

ARBEITEN IN DER **DIGITALEN WELT**

© djd/adeccogroup.de/Miguelangel Miquelena/Unsplash

STUDENTISCHE AUSHILFE IN HAMBURGER VERLAG

JOB-BESCHREIBUNG

STUDENTISCHE AUSHILFEN (M/W) FÜR VERLAG GESUCHT

Die PISTE Hamburg – das Stadt-Magazin für Lifestyle und Kultur – sucht zum nächstmöglichen Termin jeweils eine studentische Aushilfe (freie Mitarbeit) sowohl für den Anzeigenverkauf, als auch für die Redaktion und die Grafik. Wir freuen uns auf Dich!

Bewerbungen mit kurzem Lebenslauf und Stichwort „Verkauf", „Redaktion" oder „Grafik" bitte an: redaktion@hh.piste.de

Kontakt für Rückfragen:
Le Fonque UG, Gideon Schier,
Vogt-Kölln-Str. 2f, 2527 Hamburg,
Telefon: 040 609 403 960,
E-Mail: redaktion@hh.piste.de,
Webseite: www.piste.de/Hamburg

ANFORDERUNGSPROFIL

Wir suchen freundliche und sympathische Studentinnen und Studenten, die sich für die Arbeit in einem kleinen aber motivierten Verlag in Hamburg interessieren und optimalerweise bereits die eine oder andere verkäuferische oder redaktionelle Erfahrung mitbringen. Außerdem solltet Ihr die deutsche Sprache in Wort und Schrift umfänglich beherrschen und sowohl offen und kommunikativ, als auch engagiert und zielstrebig sein. Eine Affinität zu den Themen „Stadtkultur" und „Party-Lifestyle" sowie grafische Kenntnisse und Social Media-Know-how sind ebenfalls von Vorteil.

Frühester Eintrittstermin: 1. August 2019
Einsatzort: Hamburg - Lokstedt

LE FONQUE MEDIA

piste
PISTE.DE | DEIN STADTMAGAZIN FÜR HAMBURG

Willkommen in der digitalisierten Welt: Smartphones, ständige Erreichbarkeit, Künstliche Intelligenz und Co. verändern auch die Arbeitswelt grundlegend.

ARBEITEN IN DER **DIGITALEN WELT**

„NEW WORK" STELLT VERÄNDERTE ANFORDERUNGEN AN MITARBEITER UND FÜHRUNGSKRÄFTE

Die Digitalisierung stellt in der Arbeitswelt lange Vertrautes auf den Kopf. Big Data, künstliche Intelligenz und Co. verändern die Anforderungen an Mitarbeiter. Laptop, Smartphone oder ein internes Social-Web ermöglichen flexibles Arbeiten jenseits von festen Bürozeiten oder Zeitzonen und unabhängig von Firmenzentralen. Moderne Unternehmen arbeiten heute dezentral und in Projektstrukturen, die das alte Abteilungsdenken ablösen. Damit das Arbeiten in der neuen Arbeitswelt funktioniert, müssen die Rahmenbedingungen stimmen – gerade bei wechselnden und weit auseinanderliegenden Arbeitsorten. Neben dem Projektziel ist es genauso wichtig, sich im Team auf ein gemeinsames Verständnis zu einigen, wie man mit Verantwortlichkeiten oder Freiräumen umgeht. Vorgesetzte müssten bereit sein, bei Arbeitszeit und Arbeitsort Kontrolle abzugeben, wenn sich Mitarbeiter und Freiberufler in Projektteam immer stärker selbst organisieren. Am Ende zählt dabei nur das Team-Ergebnis – nicht der Weg dahin.

Arbeiten unabhängig von festen Bürozeiten oder Firmenzentralen: Die Digitalisierung eröffnet Mitarbeitern neue Chancen, fordert aber auch viel Flexibilität und Zielorientierung.

In der Arbeitswelt 4.0 wird Flexibilität zu einem entscheidenden Faktor. So wächst unter anderem der Anteil von Freelancern seit Jahren stetig an.

Flexibles Arbeiten, ganz wie und wo man möchte: Bei „New Work" zählt nur das Team-Ergebnis - und nicht der Weg dorthin.

© Buchikowsky

ERFOLGSGARANTIE BEI GUTEN LEISTUNGEN

Budni bildet junge Menschen in unterschiedlichen Fachbereichen aus. Nach einem erfolgreichen Abschluss, erhalten die Auszubildenden die Möglichkeit im Unternehmen zu bleiben und sich weiterzuentwickeln. Einblicke in eine Erfolgsgeschichte bietet der ehemalige Auszubildende Nils Danowski.

DU BIST HEUTE STELLVERTRETENDER TEAMLEITER EINER BUDNI-FILIALE. WIE HAST DU DAS ERREICHT?

Das war kein langer, sondern eher ein zielstrebiger Weg. Mein Ziel stand bereits als Azubi fest: Ich wollte eine eigene Filiale führen. Budni hat mich in der Ausbildung bei meinem Ziel unterstützt und nun bin ich stellvertretender Teamleiter, so nennen sich bei Budni die stellvertretenden Filialleiter.

WARUM HAST DU DAFÜR EINE AUSBILDUNG BEI BUDNI GEWÄHLT?

Die Aus- und Fortbildung bei Budni wurde mir vom Vater eines Freundes empfohlen. Zum damaligen Zeitpunkt habe ich in den Hamburger Flüchtlingslagern gearbeitet. Ich war dort schon im Alter von 21 Jahren Schichtleiter und leitete die Versorgung für rund 500 Flüchtlinge. Ich wollte unbedingt im Bereich der Dienstleistung bleiben. Ich habe mich genaustens über das Unternehmen und das Auszubildenden-Programm informiert. Mir gefiel, dass das Unternehmen tiefe Hamburger Wurzeln hat. Anderen Kriterien waren für mich: familiengeführt, familienfreundlich, sozial und, dass Weiterbildungen möglich sind beziehungsweise sogar gewünscht werden.

WELCHE AUSBILDUNG HAST DU GENAU ABSOLVIERT?

Ich habe im Sommer 2016 im Abiturientenprogramm im Rahmen eines Pilotprojekts gestartet. Den „Kaufmann im Einzelhandel" habe ich deshalb, um die Hälfte der Zeit verkürzen können und benötigte für diese Ausbildung nur anderthalb Jahre. Im direkten Anschluss der Ausbildung habe ich die Fortbildung zum „Fachwirt im Vertrieb" angestrebt und diese im Juni erfolgreich abgeschlossen.

WELCHE WEITERBILDUNGSMÖGLICHKEITEN BIETET BUDNI JUNGEN MITARBEITERN?

Angeboten wird unter anderem ein internes Trainee-Programm, in dem Führungskompetenzen erlernt werden. Zudem erhält jeder Trainee die Möglichkeit der internen Schulung, um das Produktwissen vertiefen zu können und Warengruppen kennenzulernen. Somit können junge Mitarbeiter sowohl eine Führungs-Karriere, oder eine Fachexperten-Karriere anstreben.

WELCHE BERUFSERFAHRUNGEN KONNTEST DU BISHER SAMMELN?

Meine Berufserfahrungen neben meiner Aus- und Fortbildung erstreckt sich auf das Wissen der Leitung einer Küche in den Flüchtlingslagern und auf die Zeit bei Budni. Ich habe viele unterschiedliche Filialen kennengelernt. Alle Filialen haben ihren Teil dazu beigetragen, meinen Erfahrungsschatz zu erweitern. In den unterschiedlich großen Filialen habe ich verschiedene Teams und viele Menschen kennengelernt. Durch meine Erfahrungen in den verschiedenen Filialen stieg meine Kompetenz und ich bin heute in der Lage, mich in kürzester Zeit auf das jeweilige Team einzustellen und den Mitarbeitern meine Unterstützung zukommen zu lassen. Für all diese Erfahrungen bin ich bereits heute sehr dankbar. Ich habe viel über Hamburg und die dort lebenden Menschen gelernt, denn alle Viertel und Stadtteile zeichnen sich durch unterschiedliche Bedürfnisse aus und diese spiegeln sich im Filialalltag wider. Das Anforderungsprofil, welches die Entwicklungsstände je Ausbildungszeit aufweist, habe ich innerhalb der Zeitvorgabe erreicht. Allerdings ist meine persönliche Entwicklung damit nicht abgeschlossen und ich versuche jede interessante Möglichkeit einer Weiterbildung zu nutzen, so wie jetzt als stellvertretende Teamleitung einer Filiale.

SOMMERFRISCHE BOWLE

© djd/BSI/gudrun - stock.adobe.com

So schmeckt der Sommer. Selbst gemachte Bowle mit Früchten und feinen Spirituosen ist ein Highlight auf Gartenpartys.

SOMMERFRISCHE BOWLE

Sommer, Sonne, Gartenpartys und selbst gemachte, fruchtige Bowle – das gehört einfach zusammen. Reife, süße Früchte, dazu die Aromen feiner Spirituosen und ein prickelnder Moment von Sekt, Mineralwasser oder auch Limonaden: Mehr Zutaten braucht es im Grunde nicht für eine selbst gemachte, kühle Bowle. Der Klassiker unter den sommerlichen Mixgetränken kommt bei jeder Gartenparty garantiert gut an. Hier gibt es drei Tipps:

AUF GUTE ZUTATEN ACHTEN

Die Zutaten kann der Hobby-Barmixer nach Lust und eigenem Geschmack variieren. Das Grundprinzip der meisten Bowle-Rezepte ist aber identisch: Früchte werden für einige Zeit, beispielsweise über Nacht, in ausgewählten Spirituosen eingelegt. Nach Bedarf mit Sirup oder Fruchtsaft verfeinern. Direkt zum Servieren werden die Früchte aufgegossen, mit Sekt oder Prosecco und/oder Mineralwasser oder auch aromatisch passenden Limonaden, beispielsweise einer Ingwerlimonade oder einem Bitter Lemon

DIE BOWLE KÜHLEN – ABER MIT EIS SPARSAM SEIN

Für Gartenpartys wünschen wir eine kühle Erfrischung. Dafür sollten alle Zutaten der Bowle gut durchgekühlt sein. Vorsicht ist hingegen mit Eiswürfeln geboten: Wer zu viel davon in die Bowle gibt, verwässert womöglich die Aromen. Alternativ gibt es zwei Möglichkeiten: Entweder die Bowle selbst in ein weiteres Gefäß stellen, das mit Crushed Ice gefüllt ist, oder die Bowle mit Eiswürfeln aus gefrorenem Fruchtsaft kühlen.

WELCHE SPIRITUOSEN EIGNEN SICH FÜR BOWLE?

Frische Beeren etwa lassen sich gut mit einem Schuss Orangenlikör marinieren, zu süßen Pfirsichen passt Gin. Und auch Cachaça, die Grundzutat für den Caipirinha, harmoniert gut mit vielen Früchten.

Rote Beeren, frische Pfirsiche oder exotische Früchte wie Ananas, Mango und Kiwi: Bei Bowle-Rezepten sind der eigenen Kreativität keine Grenzen gesetzt.

Eine selbst gemachte, kühle Bowle kommt als Erfrischung bei der nächsten Sommerparty garantiert gut an.

PRIDE WEEK SILENT FUN® KOPFHÖRER PARTY SUNDOWN VIBES – POWERED BY JP CHENET

HARD ROCK CAFE HAMBURG

It's PRIDE week! Vom 27. Juli bis zum 4. August erwarten Euch tolle Specials in allen Regenbogenfarben im Hard Rock Cafe Hamburg: Von kunterbunten Cocktails über farbenfrohe Desserts bis hin zu tollen Specials in unserem RockShop:. Getreu unserem Motto „Love All Serve All" freuen wir uns jeden Gast im Cafe begrüßen zu dürfen.

Am 17. August und 21.September habt Ihr das letzte Mal in diesem Sommer die Chance auf der Dachterrasse die „Silent Fun® Kopfhörer Party" zu besuchen. 3 Kanäle mit 3 Top DJs stehen für Euch an diesen Abenden ab 21:00 Uhr zur Auswahl. Ihr selbst entscheidet, was Ihr hören wollt und wählt das Non-Plus-Ultra aus 3 Kanälen: Charts, 90s & Party Classics, House, Electro & Hardstyle, Alternative & Rock. Dazu gibt's erfrischende Getränke-Specials von Warsteiner.

Wem das nicht reicht, hat jeden letzten Donnerstag im Monat (bis zum 26.September) die Möglichkeit die legendären DJ Afterwork Parties „Sundown Vibes – powered by JP Chenet" zu besuchen. Hier darf jeder ein bisschen Elbluft schnuppern und bei Essen und Getränken den Feierabend genießen. Der Eintritt? Natürlich kostenlos und jeder ist willkommen! **hardrock.com/hamburg**

Silent Events®

SUPPORTED BY Warsteiner

HOOKS AFTER-WORK GROOVES

ENTSPANNT HOOK DOGS NEUE TERRASSE

Hook Hook Hooray! Norddeutschlands erster Hot-Dog Spezialitätengrill feiert mit Euch immer am Donnerstag und Samstag jeweils ab 18:00 Uhr den „Hooks Afterwork Grooves". Genießt dabei die leckeren Hot Dogs, Burger und kühlen Drinks bei guter Musik. Die Hook Dogs werden übrigens mit den feinsten Zutaten aus aller Welt und mit frisch gebackenen Brotsorten zubereitet. Probiere dazu die Advocado-, Garlic- oder Trüffel-Fritten. Pünktlich zur Open-Air-Saison präsentiert Euch das Hook Dogs den komplett neu gestalteten Außenbereich. **hookdogs.de**

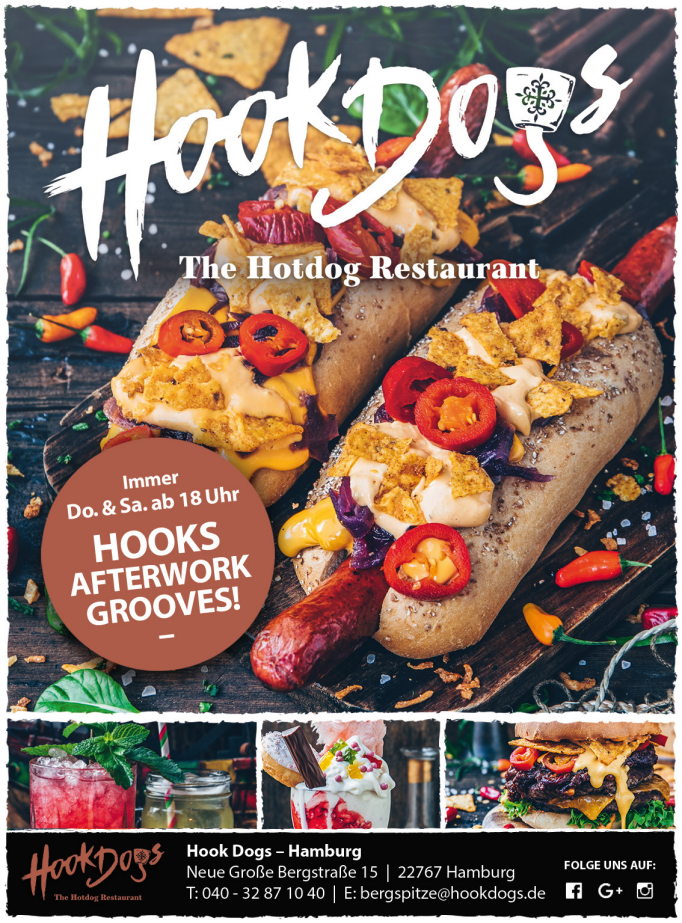

MONDAY 2 SUNDAY

GUT ESSEN **AM WASSER**

August. Traditionell der heißeste Monat des Sommers. Zugegeben, der Juli hat mit bis zu 35 Grad gut vorgelegt. Dennoch ist uns immer noch nach Wasser – egal, ob am, im oder auf ihm. Hauptsache kühles Nass. Deswegen haben wir uns auf Hamburgs zahlreiche Gewässer begeben. Mit SUP Board, Kanu und Tretboot. Mal gemütlich, mal sportlich und immer mit Sonne im Gesicht. In Eppendorf, Wilhelmsburg und Mitte. Soviel an der frischen Luft macht bekanntermaßen hungrig. Gut, dass auch dafür an allen drei Stationen, die wir besucht haben gesorgt ist. Hamburg im August – kann es noch schöner sein? Kaum.

SUPPER CLUB

Der „Supper Club" liegt am schönen Isebekkanal in Eppendorf. Kanus, Tretboote und SUPs warten hier auf ihren Einsatz. Damit könnt Ihr durch den grünen Kanal paddeln und fahren. Begleitet von Wasservögeln und Sonnenschein, der die Wasseroberfläche glitzern lässt. Darum, und weil eine Tour bis zu drei Stunden dauern darf, kommt die einem Kurzurlaub gleich. Der auch zurück am „Supper Club" nicht endet. Auf Steg und Terrasse versinkt Ihr im Liegestuhl, bestellt Burger mit irischem Beef oder das aktuelle Tagesgericht. Wer gar nicht mehr hochkommt, bleibt bis zum Sundowner und ordert an der Bar seinen Longdrink. Und kehrt am nächsten Morgen zum Frühstück zurück. **supperclub.de**

© Supper Club

ZUM ANLEGER

© Willi Villa

Der Inselpark in Wilhelmsburg hat es in sich. Wunderschön auf verwunschenen Wegen angelegt und größer, als man denkt, strahlt er Tiefenentspannung aus. Keine Spur vom Trubel manch anderer Parks, ist er von einem Fluss durchzogen. Daher trägt der Stadtteil auch den Namen „größte Flussinsel Europas". Ist der Park mit dem Fahrrad schon toll zu durchqueren, ist es mit dem Boot noch schöner. Am Ende des Parks, auf der anderen Seite der futuristischen Brücke, bekommt Ihr das bei „Willi Villa" in Form eines Kanus. Stand Up Paddling gibt es aber auch. Das Café am Kuckucksteich, bei dem es tatsächlich frische Kokosnuss gibt, ist Startpunkt für den Paddel-Rundkurs durchs Viertel mit Halt am dazugehörigen Biergarten „Zum Anleger". Mit Garten und Terrasse sitzt Ihr direkt am Wasser und könnt Kartoffelsalat mit Grillwurst oder Flammkuchen zum hauseigenem Bier genießen. Blinzelt in die Sonne und dann rüber zum dichten Grün entlang des Ufers. Ehe Ihr Euch verseht, macht Ihr Kurzurlaub in Wilhelmsburg. **zum-anleger.de**

BODOS BOOTSSTEG

Eine Institution an der Alster ist „Bodos Bootssteg". An der schönen Ostseite mit weiter Grünfläche, Radstraßen und Spazierwegen gelegen. Versteckt hinter Bäumen und einer weißen mondänen Brücke, sitzt es sich lauschig unter großen Schirmen im Café und auf dem Holzsteg. Glücklich ist der, der sich hierfür einen Liegestuhl reserviert hat. In erster Reihe sitzt es sich besonders nett und etwas ab vom Trubel. Die Boote mit Insassen, die hier stetig an- und ablegen, stören da nicht wirklich. Im Gegenteil, fährt man doch selbst gleich raus. Wieder zurück lasst den Alltag bei frischgezapftem Pils, etwas zu Essen und leichtem Wellengang endgültig hinter Euch. **bodosbootssteg.de**

Moin liebe Piste Leser, wir sind Monday2Sunday oder auch Lilli und Sebastian. Wir pflügen uns durch Hamburgs Gastronomie, um die besten, schönsten, leckersten Läden aufzustöbern. In unserem Blog findet Ihr ständig aktuelle Tipps aus der sehr bewegten Küchen-Kultur unserer Stadt. Wir essen gern gesund, aber auch Burger, Pizza und Konsorten kommen ab und an auf unsere Teller.

Alle Locations und Infos dazu findet Ihr auch bei mondaytosunday.de im Blog!

KULTUR

KONZERTE | SHOW | FESTIVALS | THEATER & TANZ | KUNST & AUSSTELLUNG | KINO | PROGRAMMKINO

© Allen Ross Thomas

MAX HERRE
1. AUGUST | STADTPARK

Sein Soloalbum wurde vergoldet, die Singleauskopplung wurde ein Top-10-Hit. Er veröffentlichte als HipHop-Act ein Album in der MTV-Unplugged-Reihe. Für das aufgezeichnete Konzert im Berliner Funkhaus mit seinem Kahedi Radio Orchestra und Gästen gab es Platin und einen Echo. Er brachte die Unplugged Show auf die Open-Air-Bühnen. Es folgten acht Open Air-Shows. Später stand Herre, dessen Karriere als Frontmann des legendären HipHop-Kollektivs Freundeskreis begonnen hatte, mit DJ Friction und Don Philippe auf der Bühne, um das Jubiläum ihres Debüt-Klassikers zu feiern. Danach legten Freundeskreis zehn Open Air Shows nach. Nun kommt er als Solokünstler zu uns in die Stadt.

MOTHER'S FINEST
1. AUGUST | MARKTHALLE

Mit MOTHERS FINEST kommt eine Band nach Europa, die schon Legionen anderer Kollegen und Bands beeinflusst haben. Das unvergessene Rockpalastkonzert von 1978 soll gefeiert werden. Als Erfinder des Funk-Rock sind sie offen für Metal, Blues und Soul. Die beiden überragenden Lead-Sänger Glenn Murdock und Joyce Kennedy werden in Originalbesetzung von den fantastischen Gitarristen Gary Moore und John Hayes unterstützt sowie vom Megabassisten Jerry „Wyzard" Seay und der Powerstation Dion Murdock an den Drums.

© Kiri Arens

WADE BOWEN
3. AUGUST | NOCHTWACHE

Der texanische Singer-Songwriter Wade Bowen gehört zu den renommiertesten Vertretern des Texas/Red Dirt Country. Diese Kombination ist sein Markenzeichen. Auf seinem Konzert wird er neben seinen zahlreichen Hits auch sein aktuelles Album „Solid Ground" vorstellen. Sein siebtes Album stieg auf Platz 29 der US-Country-Charts ein. Das Album ist zwar sehr persönlich, aber eben nicht autobiografisch. Hören wir also, was er uns zu sagen hat. Dabei denken wir an Texas und fühlen eine Musik-Mischung aus Country, Blues und Rock.

ZIGGY MARLEY
7. AUGUST | FABRIK

Nach langer Zeit kommt der älteste Sohn von Bob Marley wieder zurück nach Hamburg, um mit seiner großartigen Band positive Vibrations zu verbreiten. Von seinen frühen Tagen in Trench Town, Jamaika, bis in die Gegenwart, ließ sich Ziggy Marley immer schon von seinem kreativen Bewusstsein und außergewöhnlichen Mitgefühl leiten und inspirieren. Insgesamt wurde Ziggy mit acht Grammy Awards ausgezeichnet. Live schafft er es jedes Mal aufs Neue, mit seiner Musikalität und der leidenschaftlichen Darbietung zu begeistern. Welcome back David Nesta „Ziggy" Marley.

fabrik.de

BUSY SIGNAL

21. AUGUST | FABRIK

Dancehall- und Reggae-Fans können sich freuen. Der Jamaikaner begeistert mit 70er Roots Reggae. Er folgt keinem Retro-Trend und dadurch gelingt es ihm und seiner Band, den Sound und die Inhalte in die Gegenwart zu transportieren. Noch ist der Sommer da. Also feiert einfach richtig ab.

TONBANDGERÄT

30. AUGUST | STADTPARK

Isa und Sophia Poppensieker gründeten zusammen mit Ole Specht diese Band. Jakob Sudau kam später hinzu. Die Lebensfreude und der Spaß am Musikmachen, die diese Musiker auszeichnen, sind ungebrochen. Die Vorfreude der vier Musiker, ihre Songs vom dritten Album: „Zwischen all dem Lärm" live zu spielen, lässt die Lust auf ein tolles Konzert steigen. Und dazu auch noch Open Air. Das muss ja was werden.

FABRIK

07.08. **ZIGGY MARLEY** »Rebellion Rises Tour 2019«

08.08. **THE HAMBURG BOOGIE WOOGIE CONNECTION 2019** mit: Axel Zwingenberger, Vince Weber, Jo Bohnsack, Neville Dickie (UK), Michael Kaeshammer (CND) u.v.a.

21.08. **BUSY SIGNAL** »Volcanic Tour 2019«

06.09. **ROCKO SCHAMONI & BAND** »Musik für Jugendliche«

09.09. **BERGE** »Kreise aus Licht Tour 2019«

13.09. **CAM** »Oh, The Places We'll Go!«

14.09. **KING'S X**

24.09. **JACOB KARLZON TRIO** »Open Waters« Tour 2019

27.09. **NURA** »Allo Leute Tour 2019«

Zu Konzerten, die mit markiert sind, finden Sie ein RADIO-FEATURE auf fabrik.de

PARTIES

03.08. **HHs GROßE Ü40-PARTY**

07.09. **HHs GROßE Ü40-PARTY**

BESONDERES

14.08. **20 JAHRE HAMBURG SCHOOL OF MUSIC LET'S CELEBRATE! SPECIAL GUESTS: INGA RUMPF, JESSY MARTENS** u.v.a.

24.08. **POETRY SLAM – STADTMEISTERSCHAFTS-FINALE**

07.09. **MARKTZEIT TACO FESTIVAL** SPECIAL

Carlsberg

FABRIK.DE

BARNERSTR.36 · 22765HH · TEL:39 10 70

© Brinkhoff/Moegenburg / Friedrichstadt-Palast

VIVID GRAND SHOW
EINE LIEBESERKLÄRUNG AN DAS LEBEN

AB 9. AUGUST | FRIEDRICHSTADT-PALAST BERLIN

Vivid ist ein gigantischer Farbenrausch und eine schöne Liebeserklärung an das Leben. Die oppulenten Bühnenbilder und Kostüme sorgen für eine farbenprächtige Grand Show. Über einhundert fantastische Tanz-, Gesang- und Artistik-Künstler stehen in dieser Revue auf der Bühne und begeistern das begeisterte Publikum. Im Mittelpunkt der Show-Geschichte steht die Androidin R'eye – halb Mensch, halb Maschine –, die mutig aus ihrem fremdgesteuerten Leben ausbricht und sich auf die Suche nach ihrer wahren Identität begibt. Mit strahlenden Augen sieht sie in der Welt die überwältigende Schönheit der Dinge, die viele Menschen oft einfach nur übersehen. Für das wunderbar auffällige Hutdesign im Kreativteam ist übrigens der bekannte Hutmacher, Philip Treacy, verantwortlich. Autorin und Regisseurin ist Krista Monson. **palast.berlin**

© Robert Grischek

© Nady El-Tounsy

© Kristian Schuller

FKP SCORPIO PRESENTS

NATIVE YOUNG

15.08. PRINZENBAR

JMSN

26.08. PRINZENBAR

TONBANDGERÄT

ZWISCHEN ALL DEM LÄRM - OPEN AIR 2019

30.08. STADTPARK

GRANDBROTHERS & ENSEMBLE

01.09. ELBPHILHARMONIE – GROSSER SAAL

CYBER-GEN

06.09. GROSSE FREIHEIT 36

KHALID

09.09. BARCLAYCARD ARENA

JEREMY LOOPS

25.11. GROSSE FREIHEIT 36

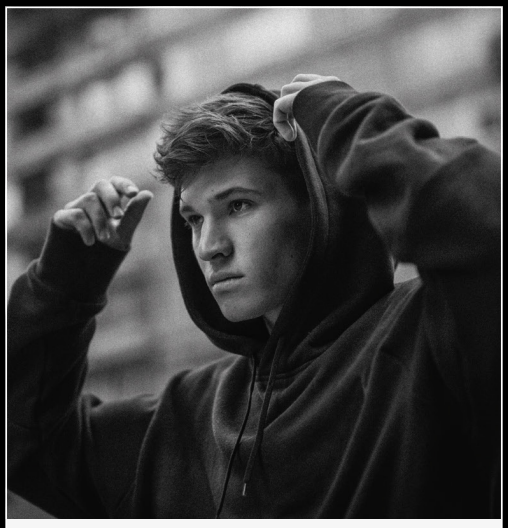

WINCENT WEISS

IRGENDWIE ANDERS TOUR 2019

03.12. BARCLAYCARD ARENA

PAROV STELAR

13.12. BARCLAYCARD ARENA

TICKETS UNTER: FKPSCORPIO.COM & EVENTIM.DE • SERVICE-HOTLINE: 01806-853 653

(0,20 € / Anruf aus dem Festnetz, Mobilfunk max. 0,60 € / Anruf)

Fotos: © Jessika Wollstein

RELOAD FESTIVAL

22. - 24. AUGUST | SULINGEN

Die Fans, die sich im August auf zum Reload Festival in Sulingen machen, bekommen einiges geboten. 16 Bands sind bereits bekannt, Ende Mai kamen 20 weitere dazu. Mit der walisischen Metal-Größe Bullet For My Valentine steht der zweite Tagesheadliner nach Sabaton fest, außerdem sind die beiden britischen Metalcore-Durchstarter While She Sleeps und Bury Tomorrow, die schwedischen Melodic Death Metaller Soilwork, die Ska-Punk-Band Sondaschule, die Crossover-Party- Garanten Dog Eat Dog und viele mehr frisch bestätigt. Das sind noch längst nicht alle Neuzugänge. Bei der angesprochenen Warm-Up-Party werden Ignite, Any Given Day, Radio Havanna, Cutthroat LA, Copia und Bullseye Fans aller Spielarten auf das Festival-Wochenende einstimmen. Ein Slot ist noch für die Gewinner-Band des alljährlichen Reload Bandcontests reserviert. Ill Niño müssen ihren geplanten Auftritt aus internen Gründen leider absagen.

reload-festival.de

YAMAHA

ALEX CHRISTENSEN & THE BERLIN ORCHESTRA

FEAT. YASS, LINDA TEODOSIU, SKY
LUCAS & VALERIO, MICHAELA DANNER, U.V.M.

LIVE

CLASSICAL
90s DANCE

www.muk.de

MUK LÜBECK

DO **21.11.2019** 20:00 UHR

Tickets ab 22,40€ unter www.muk.de, tips & Tickets unter 0451-7904-400 und allen bekannten VVK-Stellen.

Veranstalter: media consult eventmanagement
Örtlicher Veranstalter: Musik- und Kongresshalle Lübeck

Fotos: © Silvano Ballone

CLOSE-UP

21. – 22. SEPTEMBER | LICHTHOF THEATER

Das Bundesjugendballett selbst verfügt über keine eigene Bühne, ist aber oft zu Gast an verschiedenen Theatern und tritt zudem an ungewöhnlichen Orten auf. Bereits zum fünften Mal wird die Kompanie auf der Bühne im Lichthof Theater zu sehen sein. Mit dem neuen Stück „Close-Up" öffnet die Ballettkompanie gemeinsam mit ihrem künstlerischen Leiter Kevin Haigen die Türen zu ihrem Alltag und gibt den Zuschauern Einblicke in ihre tägliche Arbeit. Dabei präsentieren sich zum Auftakt der Spielzeit zugleich fünf neue Kompanie-Tänzer.

BEE CHAPEL
TERENCE KOH

2. – 30. AUGUST | HAFENCITY

Das junge, experimentelle Kulturprogramm „Imagine the City" begleitet die Entwicklung in der Hafencity und beschreitet dabei neue Wege. Für die zweite urbane Produktion der Kuratorin legt der in Kalifornien lebende chinesisch-kanadische Künstler Terence Koh ein utopisches Biotop im belebtesten Teil des neuen Hafengebietes an. Die Garteninstallation am Störtebeker Ufer beheimatet ein Bienenvolk und bietet Besuchern einen Rückzugsort. Koh verbringt die gesamte Zeit in einer umgebauten Jolle, um Bienen und Pflanzen zu betreuen und während der Öffnungszeiten mit Gästen ins Gespräch zu kommen. Im Herbst übersiedelt das Biotop in das benachbarte Ökumenische Forum, wo es langfristig zugänglich bleibt.

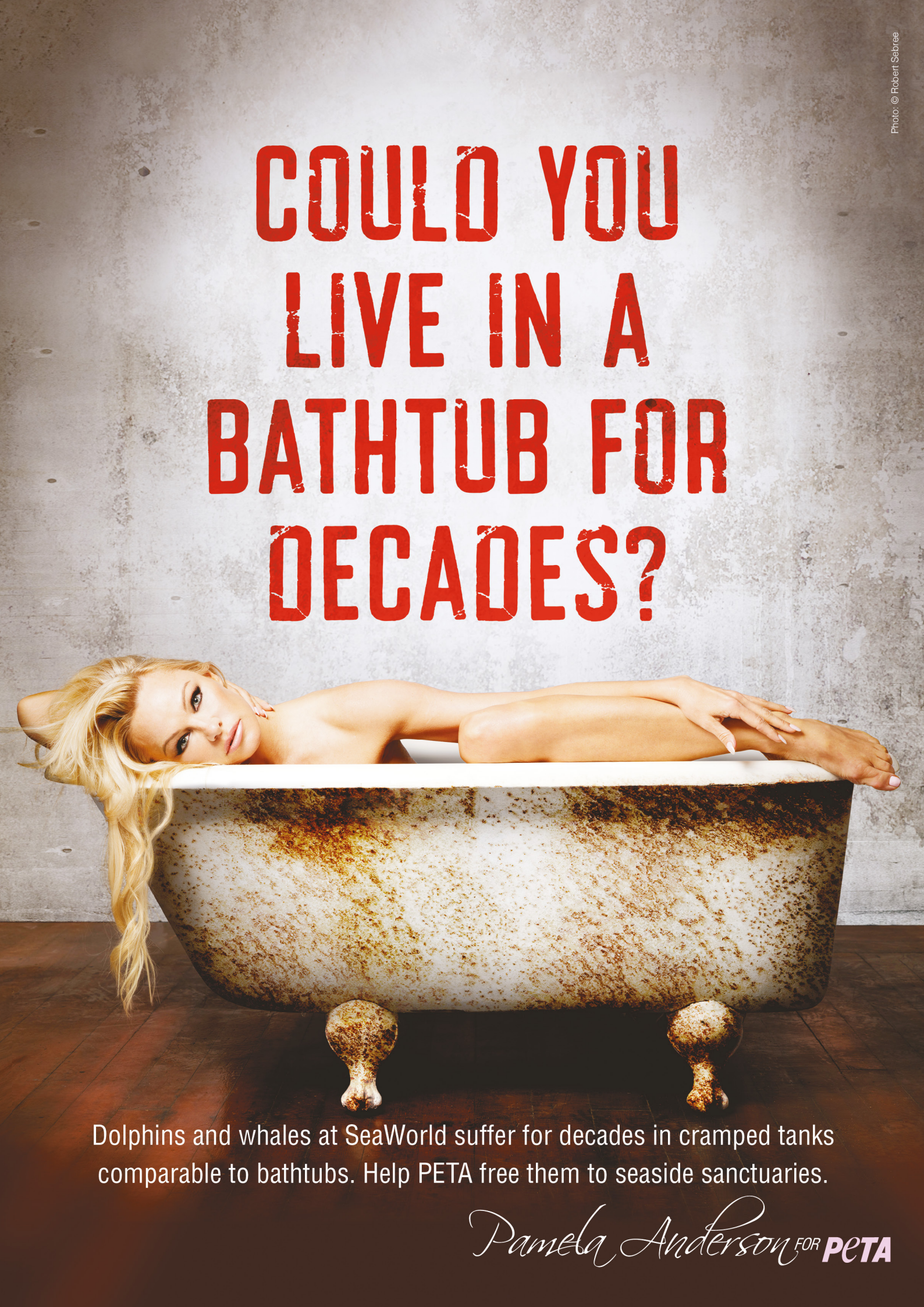
COULD YOU LIVE IN A BATHTUB FOR DECADES?
Photo: © Robert Sebree
Dolphins and whales at SeaWorld suffer for decades in cramped tanks comparable to bathtubs. Help PETA free them to seaside sanctuaries.
Pamela Anderson FOR PETA

KINO TIPP

PHOTOGRAPH
AB 8. AUGUST

Mit dem neuen Film von Regisseur Ritesh Batra kehrt er zurück zu seinen Wurzeln und entführt seine Zuschauer mit einer Liebesgeschichte in seiner Heimatstadt Mumbai. Mit Leichtigkeit erzählt er von einer Liebe, die sich über die Grenzen von Tradition und Moderne, von sozialer Schicht und Familie hinaus entwickelt und dabei einen sensiblen Blick auf eine Gesellschaft im Wandel offenbart. Während Rafi und Miloni zwischen ihren Welten wandeln, bekommen sie eine neue Sicht sowohl auf das eigene, als auch auf das Leben des anderen.

DER UNVERHOFFTE CHARME DES GELDES
AB 1. AUGUST

Denys Arcands Filme spiegeln sein Interesse an Geschichte und der Menschheit wider. Was passiert, wenn ein Kapitalismusgegner an viel Geld kommt? Nach einigen Annehmlichkeiten stellt sich für Pierre-Paul (Alexandre Landry) die Frage: Wohin mit dem vielen Geld? Die Mafia und das Finanzamt sowie zwei Polizisten haben ein großes Interesse an seinem neuen Reichtum. Doch mithilfe eines Finanzgenies, eines Offshore-Bankers und einer Freundin gelingt es ihm, ein System auszutricksen, in dem alles nur auf Erfolg und Geld ausgerichtet ist.

ONCE UPON A TIME IN HOLLYWOOD
AB 15. AUGUST

Der Film spielt im Los Angeles von 1969, zu einer Zeit, als alles im Umbruch ist. Wir bekommen einen Einblick in die Traumfabrik, als deren goldenes Zeitalter zu Ende ging. Auch TV-Star Rick Dalton (Leonardo Dicaprio) und sein langjähriges Stunt-Double Cliff Booth (Brad Pitt) müssen sich in einer Branche zurechtfinden, die sie kaum mehr wiedererkennen. Der neunte Film von Kultregisseur und Drehbuchautor Quentin Tarantino bietet eine großartige Ensemble-Besetzung und zahlreiche Erzählstränge.

ENDZEIT
AB 22. AUGUST

Die Zombies sind in der Thüringer Provinz. Weimar und Jena sind dank eines Schutzzauns die vermutlich letzten Orte menschlicher Zivilisation. Eine Freundschaft zwischen den zwei sehr unterschiedlichen Protagonistinnen Vivi (Swantje Kohlhof) und Eva (Maja Lehrer) sorgt dafür, dass sie gemeinsam den Kampf gegen die Untoten aufnehmen. Die Geschichte wurde geschrieben, inszeniert und produziert von Frauen. Die Regisseurin des Films ist Carolina Hellsgård.

© Courtesy of Amazon Studios

© SquareOne Entertainment

GLORIA
22. AUGUST

Eigentlich ist Gloria (Julianne Moore) ganz zufrieden mit ihrem Leben: Sie ist Mutter zweier Kinder. Ihre Tage verbringt sie mit einem Bürojob, ihre Nächte frei und ungezwungen auf der Tanzfläche von Single-Partys in den Clubs von Los Angeles. In einer dieser Nächte trifft sie Arnold (John Turturro). Alles beginnt mit einer Bilderbuch-Romanze. Doch schon bald müssen sich die beiden den wichtigen Themen des Lebens wie Familie, Beziehungsfähigkeit und Verbindlichkeit stellen.

© X Verleih

PRELUDE
29. AUGUST

David (Louis Hofmann) träumt von einem Leben als Konzertpianist auf den großen Bühnen der Welt. In seiner Heimat war er mit seiner Begabung immer etwas Besonderes. Als Student am Musikkonservatorium merkt er aber schnell, dass er nur ein Talent unter vielen ist. Sein Kommilitone Walter (Johannes Nussbaum) ist sein größter Konkurrent. Nur die Affäre mit der selbstbewussten und lebenshungrigen Gesangsstudentin Marie (Liv Lisa Fries) gibt ihm die Kraft, für das begehrte Stipendium in New York zu kämpfen.

BLOWN AWAY

2. AUGUST | ZEISE KINO

Hannes Koch wird 1988 in Rostock und Ben Schaschek1986 in Siegburg geboren. Mit 14 Jahren bringt Hannes sich das Gitarrenspielen bei und ist seitdem Mitglied in verschiedenen Bands. Ben beginnt eine klassische Cello-Ausbildung. 2008 treten beide unabhängig voneinander das Studium zum Toningenieur in Berlin an. Hier lernen sich die beiden kennen und werden Freunde. Über ihren Film und ihre außergewöhnliche Reise sprechen die beiden Protagonisten nach der Vorführung an diesem Abend mit den Zuschauern.

Fotos © Jackhead

AUF DER PISTE

VIP | ALICE COOPER | JAZZ, FUNK, SOUL & LATIN | METAL & PUNKROCK | PARTYS | FESTIVALS

© Stephan Bestmann

© Hard Rock Cafe Hamburg

Anton Matanov (Retail Manager Hard Rock Cafe Hamburg), Martin Wild (Freiwurf Hamburg), Lena Lütke Deckenbrock (Sales & Marketing Manager Hard Rock Cafe Hamburg) und Sebastian Frecke (Handballsport Verein Hamburg).

HARD ROCK CAFE SPENDET EINNAHMEN AUS PIN-VERKAUF AN FREIWURF HAMBURG

Das Hard Rock Cafe Hamburg hat zehn Prozent der Erlöse aus dem Verkauf des Pins des Handball Sport Verein Hamburg an die Inklusions-Handballer von Freiwurf Hamburg gespendet und unterstützt so zusätzlich den Handball in Hamburg. Insgesamt wurden 300 Pins verkauft, die Spendensumme beläuft sich auf 418,50 Euro. In streng limitierter Auflage von 300 Exemplaren hat das Hard Rock Cafe im April einen eigenen Pin für den Handball Sport Verein Hamburg in den Verkauf gebracht. Der Pin erfreute sich großer Beliebtheit und der Verkauf des Pins fand zudem für einen guten Zweck statt. Insgesamt ließ das Hard Rock Cafe Freiwurf Hamburg durch diese Aktion 418,50 Euro zukommen, die unmittelbar in die Förderung des inklusiven Handballs in Hamburg fließen. Freiwurf Hamburg ist die erste inklusive Handball-Liga Deutschlands, bei der sich regelmäßig Spieler mit und ohne Behinderung zu gemeinsamen Handballspielen zusammenfinden.

hardrock.com/hamburg

Pioneer DJ

DDJ-200

Stream. Create. Experience.

SMART DJ CONTROLLER

Verbinde den DDJ-200 mit verschiedenen DJ-Apps auf deinem Smart-Phone

Mische Musik aus verschiedenen kompatiblen Streaming-Diensten

Einfaches Mixen mit Transition FX und Phrase-Sync

So gelingt der Einstieg ins DJing: mit den Tutorials in WeDJ for iPhone

Kompakte und leichte Bauweise – perfekt, um immer und überall aufzulegen

Split-Ausgang für DJ-Performances: Kopfhörer & Lautsprecher gleichzeitig anschließen

Funktioniert mit WeDJ | edjing MIX | djay

ALICE COOPER

23. SEPTEMBER I BARCLAYCARD ARENA

Bei seinen sechs Deutschlandkonzerten feiert Alice Cooper, dass er seit einem halben Jahrhundert als Musiker aktiv ist. Vor 50 Jahren erschien das Debüt seiner gleichnamigen Band. Das runde Jubiläum Coopers, der zuletzt als Teil der Superstar-Truppe „The Hollywood Vampires" hierzulande unterwegs war, ist ein guter Grund, jetzt wieder unter eigenem Namen aufzutreten. Ohnehin besitzt der Schock- Rocker inzwischen Kultstatus, den er sich mit spektakulären Shows erfolgreich erarbeitet hat. Unzählige Hits und Klassiker gehören für ihn dabei zum Pflichtprogramm, darunter „School's Out", „I'm Eighteen", „Elected", „Only Women Bleed", „No More Mr. Nice Guy", „Poison" oder „Under My Wheels". Neuen Schub bekam die Achterbahn-Karriere des US-amerikanischen Sängers 2017: Die CD „Paranormal" wurde ein internationaler Mega-Erfolg, erreichte in den deutschen Albumcharts gar Rang 4.

Sein 27. Studio-Album erschien mittlerweile auch als Konzertmitschnitt. „A Paranormal Evening with Alice Cooper at the Olympia Paris" macht eindrucksvoll deutlich, dass Alice Cooper und seine mit Gitarristin und Sängerin Nita Strauss, Bassist Chuck Garric, den Gitarristen und Sängern Ryan Roxie und Tommy Hendriksen sowie Schlagzeuger Glen Sobel besetzte Band auf der Bühne in ihrem Element sind. Die in theatralischem Rahmen eingebetteten Auftritte verdienen in der Tat die Bezeichnung „einzigartig". Der Priestersohn aus Detroit war der erste, der Horror-Elemente wie zum Beispiel abgehackte Puppenköpfe, eine Guillotine, Würgeschlangen, den Galgen, einen elektrischen Stuhl plus jede Menge Kunstblut in ein Rock-Konzert einbaute und so das Live-Genre nachhaltig beeinflusste. Der verheiratete Familienvater, der zudem Filmschauspieler („Wayne's World", „Freddie's Dead", „Bigfoot"), Moderator der Radiosendung „Nights with Alice Cooper" und begeisterter Golfer (Handicap 2) ist, sagte Anfang 2018 im Interview mit dem Nachrichtensender N-TV: „Solange die Musik wirklich gut ist, kannst du alles sein, was Du willst: Dann kannst du die Musik auf die Bühne bringen und mit allem dekorieren, was du willst. Aber das Lied steht an erster Stelle. Der Kuchen kommt vor der Glasur. Und ich habe halt einen Kuchen mit sehr viel Glasur."

Fotos: © earMUSIC/Rob Fenn

TÖNE, TEXTE UND TAMTAM.

STUDIO SCHIER steht für urbane Musikunterhaltung, stilvolles Eventmanagement und frischen Journalismus.

Mit einem fein selektierten Team und einem über Jahre gereiften Know-how sind wir Ihr Partner für besondere Momente – von der ersten zündenden Idee bis zum feierlichen Abschluss. Ob große oder kleine Events ... You will move to the groove!

Auf Wunsch unterstützen wir Sie außerdem mit fundiertem Fachwissen aus den Bereichen Technik, IT und Set-Design sowie unserem Gespür für Farben und Lichteffekte.

Seit vielen Jahren sind wir zu dem fest im Szene-Journalismus verankert und lassen uns dadurch gerne inspirieren. Darüber hinaus spielen wir mit Vergnügen die gesamte Klaviatur des Textens rund um Kultur-, Technik- und Lifestyle-Themen. Online wie offline.

Was uns besonders wichtig ist: Partnerschaftliches Miteinander und hanseatische Verbindlichkeit betrachten wir als unsere Grundwerte.

WAS WIR MACHEN

Musik + Events

- DJ & Artists
- Veranstaltungsmanagement
- Konzepte

Redaktion + PR

- Journalismus
- Kultur-PR
- Marketing

Technik + IT

- Veranstaltungstechnik
- Soundproduktion
- IT-Service

STUDIO SCHIER · Tel. (040) 53 26 31 13 · hello@studioschier.de · studioschier.de

KOLUMNE

DJ SUPERGID

Open Air und Funky Time. Was für eine ideale Kombination. Aber egal, ob draußen oder drinnen, die Partynächte sind wie immer lang. Am nächsten Morgen geht es erstmal an die Elbe. Mal mit, mal ohne unsere Freunde. Wir wollen einfach das Leben genießen. Unser Leben nehmen, wie es ist. Auftanken ist angesagt. Bei uns spielt die Musik eine wichtige Rolle. Wir wollen Freude. Eine Balance zwischen dem was ist und kommt. Zufriedenheit, egal was kommt.

DJ SUPERGID, Gründer der Vinylbar Le Fonque im Schanzenviertel und Verleger der PISTE Hamburg, liebt Soul & Funk mit groovigen Beats. Der Musiker legt in Hamburger Clubs sowie in Frankreich, England und den USA auf. Kontaktdaten und weitere Informationen findet Ihr unter **supergid.com**

FIESTA CRIOLLA MIT CORAZA NEGRA

2. AUGUST I CASCADAS

Afro Perú – Coraza Negra Deutschland Tour macht Station in Hamburg. Eine einmalige Konstellation von Musikern wie Marco Campos, Marquitos Mosquera, Tito Manrique und Cesar Correa der afroperuanischen Kultur – Coraza Negra, teilt ihre musikalische Botschaft mit dem Publikum und sorgt mit einer Mischung aus europäischer und afrikanischer Kultur für ein wirklich unvergessliches Erlebnis. Die afroperuanische Kultur hat ihren Ursprung an der südlichen Pazifikküste Perus. Sie geht auf die Zeit der Sklaverei zurück und beinhaltet eine mitreißende Musik voller Ausdruckskraft und Gefühl. **cascadas.club**

LOVE'SECRET

8. AUGUST I HAFEN, BRÜCKE 7-9

Entertainerin Love Newkirk beherrscht die gesamte Klaviatur der „Greatest Hits", die die Seele berühren. Zusammen mit ihrer Band entert Love Newkirk die MS Commodore und bietet einen stimmgewaltigen Konzert-Mix aus Soul, Jazz, Pop und Gospel und bringt die Gäste zum Tanzen. In einem ungewöhnlichen Ambiente erlebt Ihr bekannte Klassiker auf „Love's Art". Dazu kommen bekannte Überraschungsgäste aus der Hamburger Musik-Szene.

JAZZ OPEN HAMBURG

31. AUGUST – 1. SEPTEMBER | PLANTEN UN BLOMEN

Jazz und Picknick im Grünen – eine perfekte Kombination. Das Festival bei freiem Eintritt gibt es bereits seit 1996. Es erreicht jährlich bis zu 10.000 Zuschauer. An den zwei Tagen treten zehn Bands und Ensembles auf. Geboten wird zeitgenössische Jazzmusik der Hamburger Jazzszene, aber natürlich sind wieder nationale und internationale Gäste auf dem Jazzfestival dabei.

jazzbuero-hamburg.de

© Jazz-Büro / Walter Schmitz

Billy Ocean

DJ Jazzy Jeff

Tito Puente Jr.

Suff Daddy und The Lunch Birds

The Real Thing

BALTIC SOUL WEEKENDER

1. – 3. MAI 2020 | WEISSENHÄUSER STRAND

Das Line Up nimmt langsam immer mehr Gestalt an. Mit The Real Thing konnte ein weiterer hochkarätiger Act für das Soul-Festival verpflichtet werden. Bereits bestätigt sind Billy Ocean, DJ Jazzy Jeff, Tito Puente Jr. und Suff Daddy und The Lunch Birds. The Real Thing sind eine der erfolgreichsten britischen Soul Bands. Die aus Liverpool stammende Gruppe wurde 1970 gegründet und orientiert sich musikalisch an The Temptations und The Four Tops.

baltic-soul.de

CD-TIPP

ALEX FRANCIS

DESIRE

Singer-Songwriter und Soulstimme Alex Francis meldet sich mit seiner neuen Single „Desire" zurück. Die Single wurde mit Jeff Silverman (Aloe Blacc) in New York aufgenommen und erscheint noch vor seiner Tournee durch Großbritannien und Deutschland im September. Alex sagt über seine neue Single: „Desire" hat sich ganz natürlich entwickelt. Das Feeling war gleich von Anfang an da und so gut, dass ich mich einfach davon habe leiten lassen, ehe ich mich an den Text und die ganze Produktion herangemacht habe. Mich begeistern schon immer Backbeat, Groove und eine starke Performance, von daher haben diese drei Faktoren die Richtung des Songs bestimmt. Wir alle empfinden in unserem Leben Verlangen in irgendeiner Form. Dieser Track ist meine Interpretation einer Ausprägung davon."

KOLUMNE

ALEXANDER BECK

Rain or Shine! Es ist wieder soweit. Noch wenige Tage, dann verwandelt sich die beschauliche Dithmarscher Idylle in den einzig wahren Holy Ground. Heerscharen von echten Metalheadz und Event-Touristen schieben sich durch das kleine Örtchen, sorgen wechselweise für Massenpanik und den besten Umsatz des Jahres im Vorgarten von Tante Erna. Und ja, es polarisiert. Von der musikalischen Ausrichtung, über den Jahrmarktcharakter bis hin zur Frage der Preisgestaltung. Und dennoch. Ich liebe es. Ich freue mich jedes Jahr, wie ein Kind auf Weihnachten. Mich findet Ihr wieder im Metal Place, täglich von 10:00 bis 22:00 Uhr an den Reglern. Meine DJ-Kollegen sind in diesem Jahr mittlerweile auf vier Standorten auf dem Gelände. So watch out! Make the Rock´n´Roll dream come true ...

ALEXANDER BECK ist als „BatBoy" Teil des Ballroom Hamburg DJ Kollektivs, das man in Wacken, auf den Full Metal Cruises und sonstigen Festivals antrifft. Als ehemaliger Mitbetreiber des Ballroom Hamburg, veranstaltet er mittlerweile unter anderem die Headbangers Ballroom Partys im Kaiserkeller und die „WE ROCK THE NORTH" Partys auf der MS Stubnitz.

ballroom-hamburg.de

© Bjørn Cato Flatekvål

TURBONEGRO

2. AUGUST I GROSSE FREIHEIT 36

Ich glaube dazu muss man nicht viel sagen. Kutten, Bier und nackte Ärsche. Die Weltturbotage toben wieder durch die Stadt und versetzen die beteiligten Clubs und Kneipen in den ultimativen Ausnahmezustand! Wenn jemand feiern kann, dann die weltweiten Chapter der Turbojugend.

CD-TIPPS

HOLLYWOOD VAMPIRES

RISE

Ist das noch eine Band, oder eher ein kleiner elitärer Club verdienter Schauspieler und Musiker? Alice Cooper, Johnny Depp und Joe Perry präsentieren nun auf ihrem aktuellen Album nicht nur Coversongs, sondern auch eigenes Material. Und das kann durchaus überzeugen. Selbst Mr. Sparrow weiß am Mikrofon zu überzeugen, auch wenn er das nur bei einem der Cover darf. Eine Scheibe, die klassisch ist, aber keineswegs altbacken klingt. Zwar kein Meisterwerk, aber durchaus eine Platte, die einfach Spaß macht.

SABATON

THE GREAT WAR

Man liebt sie, oder man hasst sie. Wer auf Sabaton steht, bekommt hier wieder das volle Brett serviert. Textlich hat man sich diesmal dem 1. Weltkrieg in all seinen Facetten verschrieben. Musikalisch gewohnt pompös und druckvoll hymnenhaft. Songs, mit einer gewissen Hitgarantie. Wer mit der band nichts anfangen kann, sollte dieses Album allerdings meiden. Es wird die Meinung des Nörglers nicht ändern.

JBO

WER LÄSST DIE SAU RAUS?!

Die Metaller aus Franken natürlich. Bierernst hat hier eine ganz andere Bedeutung. Hier wird geschunkelt, getrunken, die Sau rausgelassen, getrunken und .... noch mehr getrunken. Wacken ist nur einmal im Jahr und JBO beweisen einmal mehr, dass Ihnen nichts heilig ist. Ulk pur, aber auf derart großem Niveau, dass es einfach gute Laune macht.

COVEN

2. AUGUST I MARKTHALLE

Die Musik, die Konzerte, die Coverart könnte man schon fast als okkulte Rituale durchgehen lassen. Coven, die wohl Urväter, pardon – Mütter, sind seit einigen Jahren wieder auf den Bühnen dieser Welt unterwegs. Wer auf Black Sabbath und Ozzy steht, sollte sich dieses Highlight nicht entgehen lassen. Kleine Anekdote: ein Song auf dem ersten Album hieß Black Sabbath, der damalige Basser im Jahre 1969 Oz Osborne. Ein Schelm, der Schräges dabei denkt ... Auf dem Cover sieht man übrigens emporgereckte Pommes-Gabeln. Mit dem Erscheinungsdatum dürfte die Band lange vor DIO und KISS also das mittlerweile überall genutzte Handzeichen präsentiert haben.

Fotos: © Marco Sensche

ELBRIOT

7. AUGUST I GROSSNEUMARKT

Nach dem WOA ist vor dem Elbriot. Wer also einen gelungenen Ausklang des Festival-Sommers in der eigenen Stadt sucht, ist hier genau richtig. Ganz ohne Matsch, wegfliegenden Zelten und Junggesellenabschieden. Mit an Bord unter anderem In Flames, Airborne und Jinjer.

KENNSTE SCHON ... ?

INTERVIEW MIT MICHAEL SCHENKER

Eine absolute Legende nahm sich die Zeit, um in Hamburg endlose Fragen der Presse über sich ergehen zu lassen und zu beantworten. Angefangen mit den Scorpions über UFO und MSG bis hin zu Michael Schenker Fest. Einer der immer noch grandiosesten Gitarristen der Welt. Und auch wir hatten das Glück und konnten mit dem Musiker sprechen:

WAS IST DER SPIRIT DEINES NEUEN ALBUMS, IST ES SOWAS WIE „ZURÜCK ZU DEN GUTEN ALTEN TAGEN"?

Oh ja, für mich stellt es eine logische Entwicklung dar. Seit „Temple of Rock" besinnt sich mein Schreiben auf die Zeit zurück, in der für mich alles begann. Quasi als Kind. Meine Uhr tickt da rückwärts.

ALSO ZURÜCK ZU DEINEN WURZEL?

In einem ganz persönlichen, mittleren Alter, habe ich viel mit Musik experimentiert. Dabei auch ein bisschen das verloren, was mich eigentlich ausmacht. Und seit langer Zeit bin ich da in Bewegung, im Fluss.

DAS MUSST DU EIN BISSCHEN ERKLÄREN ...

In meiner extrem erfolgreichen Zeit kamen alle möglichen Leute auf mich zu und erklärten mir, dass ich eben erfolgreich bin. Ich wurde von unzähligen Musikern zu einem Gott stilisiert, von Fans, der Musikszene, den Magazinen. Irgendwann stellt man sich dann die Frage, will ich Erfolg, will ich dem einfach folgen, oder will ich zurück zu meinem ureigenen System und einfach ein wirklicher Künstler sein. Ich fing dann an, mich um Projekte zu kümmern, die jenseits der Kommerzschiene waren. Instrumentale Musik, Soundtracks haben mich gereizt. Es ging mir eigentlich nicht darum, Erfolg zu haben. Ich wollte Spaß haben, bei dem, was ich machte, ich wollte es einfach selbst schätzen und lieben.

DU HAST EIGENTLICH MIT JEDEM GROSSEN DER MUSIKSZENE ZUSAMMENGEARBEITET. GIBT ES NOCH JEMANDEN, DER DICH REIZT? AUCH GENREÜBERGREIFEND?

Oh ja! (lacht) ROD STEWARD! Ich liebe diesen Kerl. Seine alten Sachen, seine rotzige britische Art.

SINA VALENTINA
THIS IS ME
2. AUGUST I GOLDMARIE CLUB

Auch zum diesjährigen „Hamburg Pride" lassen es die Transsexuellen, Bisexuellen und Heteros am Christopher Street Day-Wochenende in der Hansestadt so richtig krachen. Die Gastgeberin Sina Valentina feiert mit der zweiten „This is me"-Party die bunte Vielfalt. Transgender und Interessierte – gemischte Männer und Frauen – können bei ihrer Party zu unterschiedlichen Beats aus den Bereichen: Latin, Pop, House, Dance und Elektro einander Kennenlernen und miteinander Flirten. Der Showact des Abends ist der grandiose Künstler „Derry Eng" aus Berlin. Los geht es um 22:00 Uhr in der Talstraße 20-22. **sinavalentina.jimdo.com**

SHAKESQUEER
CSD SPECIAL
3. AUGUST I GROSSE FREIHEIT 36

„Von der Straße, in den Club" heißt es bei dieser Party, denn die Große Freiheit möchte mit allen Demonstranten des „CSD Hamburg" am Abend gaymeinsam im Kaiserkeller anstoßen. Darauf, dass alle Jahr für Jahr auf die Straßen gehen, um für die Rechte der LGBTIQ zu kämpfen und um Vielfalt zu zelebrieren. Letzteres möchte die Grosse Freiheit-Crew mit Euch am Abend dieses wichtigen Tages tun. Um eine Alternative für alle feierwütigen Queers der Stadt zu schaffen, sind diesmal die beiden Szene-DJ's Luise Bass und Frau Wunderlich am Start, die für Euch Queerpop, Danceclassics und Hip-Hop auflegen sowie den aus der Bass- und Metal-Szene bekannten Doc Bader, der das Programm durch Alternative Rock, Pop-Punk und Trash ergänzen wird. Bei der Shakesqueer kommen queere Persönlichkeiten und Menschen aller sexuellen Orientierungen zusammen, um gaymeinsam zu feiern. Die Party findet jeden zweiten Monat, abwechselnd zur Frauenparty „Sheroes", im Kaiserkeller auf St. Pauli statt. **grossefreiheit36.de**

Fotos: © www.lorena-melinda.de

20TH ANNIVERSARY

INDIAN SPIRIT

THE SUMMER CLOSING FESTIVAL

LINE-UP

VINI VICI | NEELIX | ASTRIX | ACE VENTURA | ALPHA PORTAL | AVALON | TRISTAN | KILLERWATTS | BERG
1200 MICS (DJ SET BY RIKTAM) | LIQUID SOUL | BLISS | PHAXE | FABIO FUSCO | ELECTRIC UNIVERSE (LASER HARP SHOW)
BLASTOYZ | TICON | CAPTAIN HOOK | GMS | PIXEL | 3 OF LIFE | SKAZI | RANJI | FREEDOM FIGHTERS | WARRIORS
JOVIS | GHOST RIDER | MORTEN GRANAU | COMING SOON | OMIKI | LAUGHING BUDDHA | RINKADINK | RITMO
IMAGINE MARS | OUTSIDERS | CLAUDINHO BRASIL | BUBBLE | UPGRADE | GAUDIUM | EARTHLING | HI PROFILE
NOK | ANIMATO | HUJABOY | SPACE TRIBE | MAD MAXX | MAD TRIBE | DAY.DIN | QUEROX | TIMELOCK | CLASS A
AUDIOMATIC | HATIKWA | MENOG | ROCKY | FLOWJOB | RISING DUST | SPHERA | LYKTUM | METRONOME | KRAMA
KULARIS | DEKEL | OFF LIMITS | LUCAS | SCHRITTMACHER | WEGHA | ATACAMA | SKYFALL | DRIFT AWAY
KRONFELD | KLEYSKY | ESTEFANO HAZE | CUBIXX | OV-SILENCE OLI | ANTARO | JENSSON | MURUS | LX-D
& MORE

29.08. – 02.09.2019

19294 ELDENA | NORTH GERMANY

WWW.INDIAN-SPIRIT.DE

© Anna Mehn

© Yonatan Benaksas

© Marcin Rewerda

INDIAN SPIRIT

29. AUGUST – 2. SEPTEMBER | ELDENA

Das Beste kommt zum Schluss! Es wartet wieder ein Highlight im Psytrance-Festival-Kalender auf Besucher aus der ganzen Welt. Die Indian Spirit feiert an 5 Tagen und 4 Nächten mit einem der besten Line Ups der Welt mit Acts wie Astrix, Ace Ventura, Vini Vici, Neelix, Tristan, Avalon, Liquid Soul, Berg und viele mehr ihren 20. Geburtstag und den Abschluss der Festivalsaison in Deutschland. Es wird das mittlerweile etablierte Konzept mit zwei Mainfloors geben, welches weltweit seinesgleichen sucht, und natürlich werden die beiden großen Open-Air-Floors neben den Musik-Acts wieder mit dem Besten an Deko, Laser und Mapping darauf warten, die Besucher in Staunen zu versetzen. Neben dem musikalischen Angebot wird es über die beiden Mainfloors hinaus jede Menge Möglichkeiten geben, tolles zu erleben und eine schöne Zeit zu verbringen. So wird zum Beispiel die Zahl an Artisten und Jongleuren sowie das Angebot an Workshops im Chill-Bereich weiter erhöht werden, um ein einmaliges Festivalerlebnis für jeden zu schaffen. Natürlich wird ausreichend für das kulinarische Wohl gesorgt sein und eine große Auswahl an Shops lädt zum Shoppen von zum Beispiel Bekleidung und Schmuck aus aller Welt ein. Wir freuen uns schon darauf, Euch begrüßen zu dürfen! **indian-spirit.de**

© Pierre Ekman / pierreekman.se

Ace Ventura

Astrix

Blastoyz

Neelix

DER SOUNDTRACK MEINES LEBENS #VOL.2
MIT BLOODY MARY
2. AUGUST I PRINZENBAR

„Fest der Klänge & Rave The 90s" setzen in ihrer neuen Partyreihe „Der Soundtrack meines Lebens" auf Akzente mit Schallplattenmusik: Der Künstler entscheidet aus seiner Plattensammlung, welche Songs in seinem Leben Auswirkungen hatten. Dieser spielt Euch, von damals bis heute, prägende „Schätze", die ihm zu dem gemacht haben, was er heute ist. Je nach Event und Gast-DJ, unterscheidet sich auch die Art der Musik. Wichtig jedoch ist das Motto: #vinylonly. Bloody Mary ist eine Französin, die für ihre Acid-Sets bekannt ist. Heute lebt sie in Berlin, ist Produzentin und Labelchefin von Dame-Music. Sie besitzt eine vielseitige Plattensammlung, aus der sie Euch ihre lange Geschichte erzählen wird. female:pressure Support kommt von NIIK + PONY Maschine brennt (Gängeviertel, Kindergarten, Hamburg). Die Plattenspieler starten pünktlich 23:00 Uhr bei neuer Klimaanlage in der Prinzenbar. Eure Wertschätzung für den Abend: 10 Euro an der Abendkasse.

docks-prinzenbar.de

© Fernanda Mattos

SUMMERBEATS 36
EINFACH TANZEN
24. AUGUST I GROSSE FREIHEIT 36

Diese Songs, die Ihr den Sommer über nicht mehr aus dem Ohr bekommt, die Euch sofort zum Tanzen bringen, dafür hat die Grosse Freiheit die Residents DJ FoF und DJ E-Reza für Euch am Start! Bis dass die Decke tropft, weil Ihr tanzt wie die Wilden und zur Abkühlung, einen Cocktail oder drei trinkt, feiert den Sommer bis in die frühen Morgenstunden mit einer feinen Mischung aus EDM, Charts, Hip Hop und mehr! Dazu wird Euch ein Cocktailspecial, Slusheis for free und jede Menge Beachclubfeeling geboten. Kostet 5 Euro und beginnt um 22:00 Uhr.

grossefreiheit36.de

DIE ORIGINAL Ü30 SOMMER ABSCHLUSS PARTY

31. AUGUST I STRANDSALON

Die Ü30-Fans blicken auf einen erfolgreichen Sommerauftakt mit der ausverkauften Veranstaltung Ende Mai im Lübecker Strandsalon zurück. Am 31. August verabschieden wir langsam den Sommer. Der große Outdoor-Bereich mit Strandliegen, Pool, Sonnenschirmen, Lagerfeuer sowie einer Beach-Bar und House Musik von DJ Mike Hasemann sorgen ab 20:00 Uhr für einen chilligen Sonnenuntergang am Wasser. Das Summerfeeling wird durch das Musikprogramm mit den Top DJs Weidti von den House Rockerz und DJ Freddy Fresh verbreitet. Von den größten Hits der 80´er und 90´er bis hin zu aktuellen Charts und angesagter House Musik ist auf den verschiedenen Tanzflächen für jeden etwas dabei. Die Tickets für die Original Ü30-Party gibt es im Vorverkauf für nur 10 Euro ohne VVK-Gebühr im Strandsalon. Restkarten gibt es an der Abendkasse ab 20:00 Uhr. Einlass ab 20:00 Uhr und ab 28 Jahren. Weitere Tickets sind bei Karstadt, an allen bekannten VVK-Stellen und online erhältlich unter

ue30.ticket.io

Fotos: © René Sindt

WIN!

PISTE Hamburg verlost **2 x 2 Eintrittskarten** für den 31. August 2019. Wer dabei sein möchte, schreibt an: verlosung@hh.piste.de. Stichwort: **ORIGINAL Ü30 SOMMER ABSCHLUSS PARTY im Strandsalon**

ELECTRO SWING CREW

10. AUGUST I FRAU HEDI

Seit 2013 machen BMVT gemeinsam Musik. Ihre Mischung aus Tech House und Electro Swing, sozusagen Tech Swing, ist wunderbar tanzbar. Ihre eigentliche Leidenschaft sind Live-Auftritte und der unmittelbare Kontakt zum Publikum. Dabei werden DJ-Sets mit Improvisationen angereichert und es kann durchaus passieren, dass die Saxophontöne direkt aus dem Publikum kommen. LePortier sieht sich als Kind der 20er und 30er Jahre. Hierbei ist er dem Stil der zurückliegenden Zeit sowie deren Musik verfallen. Die heutigen Töne und Beats imponieren ihm sehr, weshalb er sich dem Electro-Swing verschrieb. Außerdem wird Hans Wachsmann dabei sein und einige Lieder zum Besten bringen. Alle sind Mitglieder der Electro Swing Crew, die an wechselnden Orten Electro-Swing Parties mit Live-Musik und Live-Streams machen.

StrandSalon

MEDIA CONSULT EVENTMANAGEMENT

DIE ORIGINAL

Ü30 PARTY

DER PARTYSPASS FÜR ALLE AB 28!

PARTY AREA - HOUSE AREA - BEACH AREA

SA 31.08.19

STRANDSALON LÜBECK

EINLASS: 20.00 UHR / BEGINN: 21.00 UHR • WWW.UE30-PLANER.DE

Veranstalter: media consult eventmanagement

VVK: EINTRITT 10,- EURO zzgl. VVK-Gebühren • TICKETS AN ALLEN VVK STELLEN

famila besser als gut · BURGER KING · CineStar · Club Medius · PRESSEZENTRUM · SUNPOINT · FIRST REISEBÜRO · Captain Morgan · CITTI-PARK · SMIRNOFF · Coca-Cola · KARSTADT SEIT 1881

MEDIA CONSULT EVENTMANAGEMENT

PRÄSENTIERT

Pioneer DJ

alpha

2 DAYS - 4 AREAS

FREITAG: ALARMSTUFE ROT SECTOR • ALPHA FAMILY RAVE DOCK

SAMSTAG: ELECTRONIC WAREHOUSE • WONDERFUL DAYS - CLASSIC AREA

IN ALPHABETICAL ORDER:

CHARLY LOWNOISE • GESTÖRT ABER GEIL • JEBROER (LIVE)
KORSAKOFF • OSTBLOCKSCHLAMPEN • RAN-D • VIZE • WILDSTYLEZ

AMIICCA, BROOKLYN BOUNCE DJ, CHRIS DEELAY, COREHEAED, DJ DEAN,
FUTURE BREEZE, FRANKY B., DJ GOLLUM/NEO CORTEX, JEROME, MAUSIO,
MELANIE DI TRIA, MELLOW TRAXX, MISS N-TRAXX, MIKE MH-4, NIELS VAN GOGH,
PATRICK BUNTON, PULSEDRIVER, DJ QUICKSILVER, RED ALERT SOCIETY, SYNTAX ERROR,
TALLA 2XLC VS TAUCHER, TOMCRAFT, VALENTINO WEST, WEIDTI, DJ YANNY

PIONEER DJ ALPHA

15. / 16.11.2019

KULTURWERFT GOLLAN LÜBECK

TICKETS: WWW.PIONEERDJ-ALPHA.DE

SMIRNOFF · Coca-Cola · Storm H2O + COFFEIN · famila besser als gut · Burger King · Carlsberg · SUNPOINT · Captain Morgan · ALFA · MOËT & CHANDON CHAMPAGNE

KALENDER

PARTY | LIVE | KINO | BÜHNE | MIX | SPORT

FALLING MATTERS

30. AUGUST | RESONANZRAUM ST. PAULI

© Florian Schmick

© Dennis-Haentzschel

FUNNY MONEY

1. – 25. AUGUST | KOMÖDIE
WINTERHUDER FÄHRHAUS

Heiner Liebig ist plötzlich Besitzer von 1,5 Millionen Euro. Sofort erwacht in ihm kriminelle Energie. Er plant auf der Stelle zu verschwinden, was sich allerdings als schwierig erweist. Doch dann kommt alles anders und das Chaos ist perfekt.

WIN!

© Christian Knecht

THE PLAY THAT GOES WRONG

6. AUGUST – 14. SEPTEMBER |
ST. PAULI THEATER

Bei dieser Aufführung geht einfach alles schief: Türen lassen sich nicht öffnen, Requisiten sind nicht an ihrem Platz, Dialoge laufen in der falschen Reihenfolge ab und Schauspieler werden bewusstlos geschlagen – ein Gag-Feuerwerk, das nicht nur Freun¬den des englischen Humors Bauch¬schmerzen vor Lachen bereiten dürfte.

st-pauli-theater.de

PISTE Hamburg verlost 2 x 2 Eintrittskarten für den 11. August. Wer dabei sein möchte, schreibt an: verlosung@hh.piste.de. Stichwort: ST. PAULI THEATER – THE PLAY THAT GOES WRONG

© Presseforto

QUADRO NUEVO

11. AUGUST | AHRENSBURG REITHALLE

Die europäische Antwort auf den Argentinischen Tango: Arabesken, Balkan-Swing, Balladen, Improvisationen, Melodien und mediterrane Leichtigkeit verdichten sich zu Klangfabeln. Erzählungen, Erfahrungen und Begegnungen, Zartheit und wildes Temperament – Klangvielfalt eben.

Donnerstag 01

PARTY

- 17:00 **Feels like Friday** Freundlich & Kompetent
- 19:00 **Best of Baster´s Beatbox** Frau Hedi
- 23:00 **Galeria Del Latino Presenta: Best Latin Party** Grosse Freiheit 36
- 00:00 **Molotow Karaoke Nacht Weltturbojugendtage** Molotow

LIVE

- 18:00 **The Dwarves + Support: Nick Oliveri Death Electric + Tankzilla** Molotow
- 18:00 **Hooks Afterwork Grooves** Hook Dogs
- 20:00 **Katie O´Connor - Story Teller, Dreamer & Wild Rover** Marias Ballroom
- 20:00 **Mother´s Finest** Markthalle
- 20:00 **Henry´s Fidgety Feetwarmers** Cotton Club
- 20:00 **Grupo Niche** Grosse Freiheit 36
- 21:00 **Hellsongs** Knust
- 21:00 **Birdland Jam Session** Birdland

BÜHNE

- 13:00 **Meine Heimat - Unser blauer Planet** Planetarium
- 14:00 **Das Geheimnis der Papierrakete** Planetarium
- 15:00 **Wir sind Sterne 3D** Planetarium
- 16:15 **Im Nachtflug durch die Galaxis** Planetarium
- 17:30 **Planeten Tour 3D** Planetarium
- 19:00 **Capcom Go - Mit Apollo zum Mond 3D** Planetarium
- 19:30 **Funny Money** Winterhuder Fährhaus
- 19:30 **Heisse Ecke** Schmidts Tivoli
- 19:30 **Bembel Gebabbel** Schmidtchen, Hamburg
- 19:30 **Tschüssikowski** Schmidt Theater
- 20:00 **Zuckerschweine & Friends (Impro-Theater)** Sprechwerk
- 20:00 **Frauen am Rande des Nervenzusammenbruch** Altonaer Theater
- 20:00 **Sherlock Holmes: "Der Fluch des Pharao"** Imperial Theater
- 20:00 **Männerbeschaffungsmaßnahmen** Kammerspiele
- 20:15 **Lichtmond - Days of Eternity** Planetarium
- 21:30 **Stairway to Heaven - Laser Zeppelin** Planetarium

MIX

- 15:00 **Sommerdom** Heiligengeistfeld, Hamburg - St. Pauli
- 18:00 **Knust Comedysession** Knust
- 21:00 **No Tempo & No Genre** Mojo Club

Freitag 02

PARTY

- 17:00 **Knust Geburtstag 27 + 16** Knust
- 19:30 **DJ Mirko Machine** Frau Hedi
- 20:00 **Welcome on (Soul) Board mit den DJs Doc Schlucki, Bendix & Funk Bear Brothers** Frau Hedi
- 20:30 **Tanz in Takt - Die Standard- und Lateintanzparty** Goldbekhaus
- 21:00 **Suro** Mojo Club
- 21:00 **TrackPacker & kuschaj kuschaj** Freundlich & Kompetent
- 22:00 **Friday I´m in Love - Open Air** Molotow
- 22:00 **Peace, Love & Bachata** Galerie 36
- 22:00 **Cheap Cheap Club** Grosse Freiheit 36
- 22:00 **Grosse Schwarze Nacht** Kaiserkeller
- 22:00 **Sina Valentina This Is Me** Goldmarie Club

- 23:00 **Der Soundtrack meines Lebens** Vol.2 mit Bloody Mary Prinzenbar

- 23:00 **Schall & Wahn** Headcrash
- 23:00 **Noise** Headcrash
- 00:00 **Electro Pride / CSD Hamburg** Uebel & Gefährlich

LIVE

- 17:00 **Weltturbojugendtage** Grosse Freiheit 36
- 19:00 **Liebe Leudde** Spielbudenplatz
- 20:00 **Karaoke DeLuxe Special mit der Moderation von Jenswell Grown** Marias Ballroom
- 20:00 **Coven - Magickal Chaos Tour 2019 + Support: Demon Head** Markthalle
- 20:00 **Cole Chandler Quartet** Cotton Club
- 21:00 **Option Marc** Astra Stube
- 22:00 **White Fang** Molotow

BÜHNE

- 13:00 **Sonne, Mond und Stella** Planetarium
- 14:00 **Das Geheimnis der Bäume 3D** Planetarium
- 15:00 **Supervulkane - Feuerberge im Sonnensystem** Planetarium
- 15:00 **Musical for Kids** Goldbekhaus
- 16:15 **Capcom Go - Mit Apollo zum Mond 3D** Planetarium
- 17:30 **Space Tour 3D** Planetarium
- 19:30 **Der Himmel über Hamburg - live** Planetarium
- 19:30 **Funny Money** Winterhuder Fährhaus
- 19:30 **Mama Loo - Die große Les-Humphries-Party** Engelsaal Theater
- 19:30 **9 to 5 - Das Musical** First Stage, Hamburg
- 20:00 **Heisse Ecke** Schmidts Tivoli
- 20:00 **Tschüssikowski** Schmidt Theater
- 20:00 **Frauen am Rande des Nervenzusammenbruch** Altonaer Theater
- 20:00 **Sherlock Holmes: "Der Fluch des Pharao"** Imperial Theater
- 20:00 **Männerbeschaffungsmaßnahmen** Kammerspiele
- 21:00 **See you on the dark Side of the Moon** Planetarium
- 22:15 **Queen Heaven - The Original** Planetarium

MIX

- 15:00 **ING 3x3 German Championship 2019** Spielbudenplatz
- 15:00 **Sommerdom** Heiligengeistfeld, Hamburg - St. Pauli
- 20:00 **Fußballkino: St.Pauli vs. Fürth** Stellwerk
- 20:30 **FC St. Pauli - SPVGG Greuther Fürth** Knust

Samstag 03

PARTY

- 16:00 **Sommerparty: Covercabana - Die Coversong Party** Frau Hedi
- 16:30 **Sommerparty mit DJ Roman: Time to Jack** Frau Hedi
- 19:30 **Frau Hedis Sommerparty mit DJ Jakob the Butcher** Frau Hedi
- 20:00 **Knust Geburtstag 27 + 16** Knust
- 20:00 **Soul Seven Sommerparty** Frau Hedi
- 21:00 **HHs große Ü40-Party** Fabrik
- 22:00 **I Love 80ies Summer Speziale** Salon Hansen, Lüneburg
- 22:00 **DJane Alexis Fire** Thomas Read
- 22:00 **Noche Latina** Galerie 36
- 22:00 **Kandie Klub** Grosse Freiheit 36
- 22:30 **Dare** Thalia Theater
- 23:00 **Motorbooty - The Rock'n'Roll Dancefloor - Open Air** Molotow
- 23:00 **Decades - 80er, 90er, 2000er** Vamos Kulturhalle, Lüneburg
- 23:00 **Pop Fiction** Headcrash
- 23:00 **Zero4Zero** Headcrash
- 23:00 **Shakesqueer - CSD Special** Kaiserkeller
- 23:55 **Pink Pauli Festival 2019** Prinzenbar
- 23:59 **Pink Pauli Festival 2019** Kukuun
- 00:00 **King Kong Kicks** Uebel & Gefährlich
- 01:00 **Rocket Queen** Thomas Read

LIVE

- 18:00 **Honningbarna + Support: The Drippers + Lucifer Star Machine** Molotow
- 18:00 **Hooks Afterwork Grooves** Hook Dogs
- 19:00 **Igor Landy** Spielbudenplatz
- 20:00 **Speedözer + Kill the Mayor** Molotow
- 20:00 **Vincent Moser´s blues Guitar Night** Cotton Club
- 20:00 **MVNTIS + Aftershow** Freundlich & Kompetent
- 20:30 **Wade Bowen** Nochtspeicher
- 21:00 **Reep & Support - Danach Party Cibdy Saskia** Astra Stube

22:00 Pink Inc
Angies Nightclub

BÜHNE

13:00 Kleiner Stern im großen All
Planetarium
14:00 Polaris und das Rätzel der Polarnacht
Planetarium
15:00 Von Hamburg zu den Sternen des Südens
Planetarium
15:00 9 to 5 - Das Musical
First Stage, Hamburg
16:15 Capcom Go - Mit Apollo zum Mond 3D
Planetarium
17:30 Lichtmond - Days of Eternity
Planetarium
19:00 Die drei ??? und der dreiäugige Totenkopf
Planetarium
19:30 Funny Money
Winterhuder Fährhaus
19:30 9 to 5 - Das Musical
First Stage, Hamburg
20:00 Heisse Ecke
Schmidts Tivoli
20:00 Tschüssikowski
Schmidt Theater
20:00 Halbe Wahrheiten
Sprechwerk
20:00 Frauen am Rande des Nervenzusammenbruch
Altonaer Theater
20:00 Thees Uhlmann
Das Schiff
20:00 Sherlock Holmes: "Der Fluch des Pharao"
Imperial Theater
20:00 Männerbeschaffungsmaßnahmen
Kammerspiele
21:00 Planet Jarrre - The 360* Experience
Planetarium
22:15 Best of deep Space Night
Planetarium
23:59 Schmidt Mitternachtshow
Schmidt Theater

MIX

12:00 Seenotrettung is not a Crime!
Hafenklang
15:00 Sommerdom
Heiligengeistfeld, Hamburg - St. Pauli

Sonntag 04

PARTY

16:00 The Press Group
Frau Hedi
17:00 Booze Cruise BBQ
Molotow

LIVE

17:00 Less than Jake + Support: Hit the Switch, the Haermorrhoids
Molotow
18:00 The Age Of Aquarius
Spielbudenplatz
19:00 Much The Same
Monkeys Music Club
20:00 Knust Geburtstag 27 + 16: Fazer
Knust
21:00 River becomes Ocean
Astra Stube

BÜHNE

11:00 Der kleine Tag
Planetarium
13:00 Das Geheimnis der Papierrakete
Planetarium
14:00 Das Geheimnis der Bäume 3D
Planetarium
15:00 Capcom Go - Mit Apollo zum Mond 3D
Planetarium
16:15 Supervulkane - Feuerberge im Sonnensystem
Planetarium
17:00 Intensiv-Workshop und Youngster Aufführung
First Stage, Hamburg
17:30 Tabaluga und die Zeichen der Zeit
Planetarium
18:00 Funny Money
Winterhuder Fährhaus
18:00 Halbe Wahrheiten
Sprechwerk
19:00 Planet Jarrre - The 360* Experience
Planetarium
19:00 Heisse Ecke
Schmidts Tivoli
19:00 Tschüssikowski
Schmidt Theater
20:15 Queen Heaven - The Original
Planetarium

MIX

15:00 Sommerdom
Heiligengeistfeld, Hamburg - St. Pauli
10:00 Flohmarkt auf dem Hof
Goldbekhaus

Montag 05

PARTY

21:00 Punkerstammtisch - Tischtennis-Rundlauf
Hafenklang

LIVE

20:00 Henry Heggen + Günther Brackmann
Cotton Club
20:00 F+K Wohnzimmer-Konzert mit Pete Hopkinson
Freundlich & Kompetent
21:00 Sacri Monti
Hafenklang

BÜHNE

13:00 Meine Heimat - Unser blauer Planet
Planetarium
14:00 Das Geheimnis der Papierrakete
Planetarium
15:00 Aurora - Im Reich des Polarlichts
Planetarium
16:15 Capcom Go - Mit Apollo zum Mond 3D
Planetarium
17:30 Tabaluga und die Zeichen der Zeit
Planetarium
19:30 9 to 5 - Das Musical
First Stage, Hamburg

MIX

15:00 Sommerdom
Heiligengeistfeld, Hamburg - St. Pauli
19:45 Fußballkino: Nürnberg vs. HSV
Stellwerk

Dienstag 06

PARTY

17:00 Stellwerk Open
Stellwerk
20:00 Caribbean Night
Cascadas

LIVE

18:00 Jazzhouse Open Ais: The Drawbars
Knust
20:00 Krishna Das - peace of my heart Europe Tour 2019
Markthalle
20:00 Elastic Soap Jazzband
Cotton Club
20:00 Aljosha Konter + Support: Philipp Marx
Freundlich & Kompetent

piste
www.facebook.com
PISTEHamburg

BÜHNE

13:00 Die Sternenfee und der Mondritter
Planetarium
14:00 Sternbilder Erkennen mit Ebi Naumann
Planetarium
15:00 Die Sternenfee und der Mondritter
Planetarium
16:15 Capcom Go - Mit Apollo zum Mond 3D
Planetarium
17:30 Planeten Tour 3D
Planetarium
19:00 Aurora - Im Reich des Polarlichts
Planetarium
19:30 Funny Money
Winterhuder Fährhaus
19:30 Heisse Ecke
Schmidts Tivoli
19:30 The Play that goes Wrong
St. Pauli Theater
19:30 9 to 5 - Das Musical
First Stage, Hamburg
20:00 Capcom Go - Mit Apollo zum Mond 3D
Planetarium
21:15 Stairway to Heaven - Laser Zeppelin
Planetarium

MIX

15:00 Sommerdom
Heiligengeistfeld, Hamburg - St. Pauli

Mittwoch 07

PARTY

17:00 Aloha Atmosphere - No need to run
Freundlich & Kompetent
19:00 Sundowner-Party mit DJ Malinka
Frau Hedi
21:00 Joey Cape - Solo
Knust

LIVE

18:00 Knust Acoustics Sommersession 2019
Knust
19:00 Balkonkonzert: Barbara Greshake
Kukuun
19:00 StringNbase
Spielbudenplatz
20:00 Suede Razors
Monkeys Music Club
20:00 Blue Orleans Jazzband
Cotton Club
21:00 Birdland Vocal Session
Birdland
21:00 Coke Rocks Live Musik
Hard Rock Cafe
21:00 Rebellion Rises Tour 2019
Fabrik
22:00 Internationales Sommerfestival 2019 Taktloss: Eröffnungskonzert
Kampnagel

BÜHNE

13:00 Kleiner Stern im großen All
Planetarium
14:00 Sonne, Mond und Stella
Planetarium
15:00 Capcom Go - Mit Apollo zum Mond 3D
Planetarium
16:15 Tabaluga und die Zeichen der Zeit
Planetarium
17:30 Der Himmel über Hamburg - live
Planetarium
19:00 Die drei ??? und der dreiäugige Totenkopf
Planetarium
19:00 Heisse Ecke
Schmidts Tivoli
19:00 Tschüssikowski
Schmidt Theater
19:30 Funny Money
Winterhuder Fährhaus
19:30 The Play that goes Wrong
St. Pauli Theater
19:30 9 to 5 - Das Musical
First Stage, Hamburg
20:30 Internationales Sommerfestival 2019 - Carsten "Erobique" Meyer & Paul Pötsch & Lea Connert: Wir treiben die Liebe auf die Weide
Kampnagel
21:00 Best of deep Space Night
Planetarium
21:30 Internationales Sommerfestival 2019(La)Horde
Kampnagel

MIX

15:00 Sommerdom
Heiligengeistfeld, Hamburg - St. Pauli
20:00 Internationales Sommerfestival 2019 (La)Horde: Marry Me in Bassiani
Kampnagel

Donnerstag 08

PARTY

17:00 Feels like Friday
Freundlich & Kompetent
19:00 Take a Disco
Frau Hedi
19:30 New Old Timers
Frau Hedi
21:00 Prop Dylan
Knust
21:00 Let it all out
Mojo Club
21:00 Galeria Del Latino Presenta: Best Latin Party
Grosse Freiheit 36

LIVE

18:00 Margins Of April
Spielbudenplatz
18:00 Hooks Afterwork Grooves
Hook Dogs
20:00 Ragtime United
Cotton Club
21:00 Moondog - Roommates
Uebel & Gefährlich
21:00 Birdland Jam Session
Birdland
21:00 Lulu und die Einhornfarm+ Support: tba
Hafenklang
22:00 Internationales Sommerfestival 2019: Croatian Amor / Jung an Tagen & Rainer Kohlberger
Kampnagel

BÜHNE

13:00 Kaluoka´hina - Das Zauberriff
Planetarium
14:00 Kleiner Stern im großen All
Planetarium
15:00 Der grüne Planet 3D
Planetarium
16:15 Das Phantom des Universums
Planetarium
17:30 Space Tour 3D
Planetarium
18:00 Internationales Sommerfestival 2019(La)Horde: The Beast
Kampnagel
19:00 Wir sind Sterne 3D
Planetarium
19:00 Internationales Sommerfestival 2019 - Socalled & Friends:Space - The 3rd Season feat. Kiran Ahluwalia
Kampnagel
19:00 Internationales Sommerfestival 2019Vasya Run: If you want to continue
Kampnagel
19:30 Funny Money
Winterhuder Fährhaus
19:30 Heisse Ecke
Schmidts Tivoli
19:30 Tschüssikowski
Schmidt Theater
19:30 The Play that goes Wrong
St. Pauli Theater
19:30 9 to 5 - Das Musical
First Stage, Hamburg
20:15 Planet Jarrre - The 360* Experience
Planetarium
20:30 Internationales Sommerfestival 2019Carsten "Erobique" Meyer & Paul Pötsch & Lea Connert: Wir treiben die Liebe auf die Weide
Kampnagel
21:30 Queen Heaven - The Original
Planetarium

MIX

15:00 Sommerdom
Heiligengeistfeld, Hamburg - St. Pauli
19:30 Poetry Slam im Stellwerk
Stellwerk
20:00 The Hamburg Boogie Woogie Connection 2019
Fabrik
20:30 Internationales Sommerfestival 2019 (La)Horde: Marry Me in Bassiani
Kampnagel

Freitag 09

PARTY

18:00 Hamburg Heartchor: Lübecker Kneipenchor
Knust
19:30 Datscha Party
Frau Hedi
20:00 Revolver Club-Party
Frau Hedi
20:30 Tanz in Takt - Die Standard- und Lateintanzparty
Goldbekhaus

© R. Prakken

UKULELE PLAYDATE

16. AUGUST | KULTURZENTRUM BÜRGERHAUS IN MEIENDORF

Roland Prakken, Musiker und Allround-Talent, lädt zum „Ukulele PlayDate" im Freien. Ukulele Spieler, Sänger und Zuhörer sind herzlich willkommen. Auf Sonnenliegen und mitgebrachten Decken und bei verschiedenen Kaltgetränken von der Bar könnt Ihr mitspielen oder dem Sommer-Sound lauschen. Bei Regen geht es ab in den Saal.

bim-hamburg.de

© Kunstkitnik

ANWOHNER-FLOHMARKT

18. AUGUST | EPPENDORF, MARIE-JONAS-PLATZ

Die Anwohner laden mit ihrem rein privaten Angebotsmix von originell, modisch, praktisch, einmalig, wertig zum Sonntagsvergnügen ein. Bei gutem Wetter bleiben die Stände bis zum Veranstaltungsende aufgebaut.

flohmarkt-eppendorf.de

© Alma Hoppe

IMMER ÄRGER MIT DEN NACHBARN

24.- 31. AUGUST | ALMA HOPPES LUSTSPIELHAUS

Jan-Peter Petersen und Nils Loenicker schlüpfen in diverse Rollen: zerstrittene Nachbarn aller Art, Nebelwerfer, Phrasendrescher, Meinungsmacher, Wichtigtuer, Nervensägen, eine Armee intoleranter Vollpfosten. So entsteht ein kurioses Kaleidoskop unserer Gesellschaft. **almahoppe.de**

21:00 Andreas Pfundstein
Mojo Club

21:00 Paryz is burning
Freundlich & Kompetent

22:00 Peace, Love & Bachata
Galerie 36

22:00 Cheap Cheap Club
Grosse Freiheit 36

22:00 Eat This - Slipknot Release Special
Kaiserkeller

23:00 F*ck dich ins Knie, Melancholie Open Air
Molotow

23:00 WobWob! presents: Saiman + Shu
Hafenklang

23:00 Noise
Headcrash

23:00 Schall & Wahn
Headcrash

LIVE

20:00 Progressive Generation presents: Northern Lights
Markthalle

20:00 Mighty Howard & Kissa + Band / danach Tony Y Not
Waagenbau

20:00 Abbi Hübner´s Low down Wizards
Cotton Club

21:00 Counterfeit
Knust

22:00 Internationales Sommerfestival 2019: Shishko Disco / Kalakuta Soul x African Funk
Kampnagel

BÜHNE

13:00 Im Nachtflug durch die Galaxis
Planetarium

14:00 Im Reich des Polarlichts
Planetarium

15:00 Wir sind Sterne 3D
Planetarium

16:15 Das Phantom des Universums
Planetarium

17:30 Der Himmel über Hamburg - live
Planetarium

18:00 Internationales Sommerfestival 2019(La)Horde: The Beast
Kampnagel

19:00 Capcom Go - Mit Apollo zum Mond 3D
Planetarium

19:00 Internationales Sommerfestival 2019Socalled & Friends: Space - The 3rd Season feat. Kiran Ahluwalia
Kampnagel

19:00 Internationales Sommerfestival 2019JaJaJa: Raumschiff Atopia
Kampnagel

19:30 Funny Money
Winterhuder Fährhaus

19:30 The Play that goes Wrong
St. Pauli Theater

19:30 Primadonna Assoluta - Ein Abend mit Maria Callas & Giuseppe Di Stefano
Engelsaal Theater

19:30 9 to 5 - Das Musical
First Stage, Hamburg

20:00 Heisse Ecke
Schmidts Tivoli

20:00 Tschüssikowski
Schmidt Theater

20:00 Frauen am Rande des Nervenzusammenbruch
Altonaer Theater

20:15 Im Nachtflug durch die Galaxis
Planetarium

20:30 Internationales Sommerfestival 2019Carsten "Erobique" Meyer & Paul Pötsch & Lea Connert: Wir treiben die Liebe auf die Weide
Kampnagel

21:30 Rockstar Reloaded
Planetarium

22:45 See you on the dark Side of the Moon
Planetarium

MIX

15:00 Sommerdom
Heiligengeistfeld, Hamburg - St. Pauli

19:00 Internationales Sommerfestival 2019Vasya Run: If you want to continue
Kampnagel

19:00 Internationales Sommerfestival 2019 Vasya Run: If you want to continue
Kampnagel

20:00 040 Festival
Uebel & Gefährlich

20:30 Internationales Sommerfestival 2019 (La)Horde: Marry Me in Bassiani
Kampnagel

10 Samstag

PARTY

15:30 Electro Swing Crew
Frau Hedi

16:00 Good Times mit DJ Lucky Drama
Frau Hedi

18:00 Cockney Rejects – 40th Anniversary Party
Monkeys Music Club

19:30 Soulful House Party
Frau Hedi

20:00 Frau Hedis Sommerparty mit DJ Malinka
Frau Hedi

20:30 Internationales Sommerfestival 2019 (La)Horde: Marry Me in Bassiani
Kampnagel

21:00 St. Pauli Tanzmusik! mit Schmiddlfinga
Freundlich & Kompetent

22:00 Club40Up
Stage Club

22:00 DJ Paranoid
Thomas Read

22:00 Noche Latina
Galerie 36

22:00 2000er Party
Grosse Freiheit 36

22:00 Millennium Rock - Linkin Park Special
Kaiserkeller

22:30 Internationales Sommerfestival 2019: Bassiani / Sentimental Rave / Lucid
Kampnagel

23:00 Damaged Goods
Molotow

23:00 Motorbooty - The Rock'n'Roll Open Air
Molotow

23:00 Pop Fiction
Headcrash

23:00 Zero4Zero
Headcrash

23:45 Streunerkatze lädt zum Tanz - Special Guest Sudo
Fundbureau

01:00 Rocket Queen
Thomas Read

LIVE

18:00 Hooks Afterwork Grooves
Hook Dogs

19:00 Then Comes Silence + Support: True Moon
Molotow

20:00 Hot Shots
Cotton Club

21:00 Whitney Rose
Nochtspeicher

21:00 Good Riddance+ Support: Kapot
Hafenklang

22:00 Cosmopauli
Angies Nightclub

BÜHNE

13:00 Kaluoka´hina - Das Zauberriff
Planetarium

14:00 Das Geheimnis der Papierrakete
Planetarium

15:00 Wir sind Sterne 3D
Planetarium

15:00 9 to 5 - Das Musical
First Stage, Hamburg

15:30 Funny Money
Winterhuder Fährhaus

16:00 Internationales Sommerfestival 2019Socalled & Friends: Space - The 3rd Season feat. Kiran Ahluwalia
Kampnagel

16:15 Supervulkane - Feuerberge im Sonnensystem
Planetarium

17:30 Capcom Go - Mit Apollo zum Mond 3D
Planetarium

18:00 Internationales Sommerfestival 2019(La)Horde
Kampnagel

19:00 Die drei ??? und das versunkene Schiff
Planetarium

19:00 Internationales Sommerfestival 2019Socalled & Friends: Space - The 3rd Season feat. Kiran Ahluwalia
Kampnagel

19:00 Internationales Sommerfestival 2019Vasya Run: If you want to continue
Kampnagel

19:00 Internationales Sommerfestival 2019Carsten "Erobique" Meyer & Paul Pötsch & Lea Connert: Wir treiben die Liebe auf die Weide
Kampnagel

19:00 Internationales Sommerfestival 2019JaJaJa: Raumschiff Atopia
Kampnagel

19:30 Funny Money
Winterhuder Fährhaus

19:30 The Play that goes Wrong
St. Pauli Theater

19:30 Die große Heinz-Erhardt-Show - Das Musical über den unvergessenen Schelm
Engelsaal Theater

19:30 9 to 5 - Das Musical
First Stage, Hamburg

20:00 Heisse Ecke
Schmidts Tivoli

20:00 Tschüssikowski
Schmidt Theater

20:00 Der komische Alte
Sprechwerk

EINE BÜHNE FÜR IHRE ANZEIGE

LASSEN SIE SICH VON UNSEREM SALES-TEAM BERATEN:

SALES@HH.PISTE.DE

piste

20:00 Frauen am Rande des Nervenzusammenbruch
Altonaer Theater

21:00 The Cosmic Wall
Planetarium

21:00 Moondog - Floating: Katia Labeque
Thalia Theater

21:30 Internationales Sommerfestival 2019Vasya Run: If you want to continue
Kampnagel

22:15 Queen Heaven - The Original
Planetarium

22:15 Internationales Sommerfestival 2019 Carsten "Erobique" Meyer & Paul Pötsch & Lea Connert: Wir treiben die Liebe auf die Weide
Kampnagel

23:59 Schmidt Mitternachtshow
Schmidt Theater

MIX

14:00 Stil vor Talent Festival - Neuhöfer Strand
Uebel & Gefährlich

14:00 Repair Cafe
Goldbekhaus

15:00 Sommerdom
Heiligengeistfeld, Hamburg - St. Pauli

19:00 Internationales Sommerfestival 2019 Vasya Run: If you want to continue
Kampnagel

21:30 Internationales Sommerfestival 2019 Vasya Run: If you want to continue
Kampnagel

Sonntag 11

LIVE

19:00 Andrew Thomas
Spielbudenplatz

19:00 Isaac Rother & the Phantoms
Frau Hedi

20:00 The Contortionist
Knust

BÜHNE

11:00 Der kleine Tag
Planetarium

13:00 Polaris und das Rätzel der Polarnacht
Planetarium

14:00 Sonne, Mond und Stella
Planetarium

15:00 Capcom Go - Mit Apollo zum Mond 3D
Planetarium

15:00 Die große Heinz-Erhardt-Show - Das Musical über den unvergessenen Schelm
Engelsaal Theater

16:00 Internationales Sommerfestival 2019Socalled & Friends: Space - The 3rd Season feat. Kiran Ahluwalia
Kampnagel

16:15 Aurora - Im Reich des Polarlichts
Planetarium

17:30 Space Tour 3D
Planetarium

18:00 Funny Money
Winterhuder Fährhaus

19:00 Heisse Ecke
Schmidts Tivoli

19:00 Tschüssikowski
Schmidt Theater

19:00 Frauen am Rande des Nervenzusammenbruch
Altonaer Theater

19:00 Internationales Sommerfestival 2019Socalled & Friends: Space - The 3rd Season feat. Kiran Ahluwalia
Kampnagel

19:30 Der kleine Prinz
Planetarium

19:30 The Play that goes Wrong
St. Pauli Theater

19:30 9 to 5 - Das Musical
First Stage, Hamburg

20:30 Internationales Sommerfestival 2019Carsten "Erobique" Meyer & Paul Pötsch & Lea Connert: Wir treiben die Liebe auf die Weide
Kampnagel

MIX

11:00 Viertel Meile Design Markt
7
Spielbudenplatz

14:45 Fußballkino DFB Pokal: Lübeck vs. St.Pauli
Stellwerk

15:00 Sommerdom
Heiligengeistfeld, Hamburg - St. Pauli

15:30 VFB Lübeck - FC St. Pauli
Knust

17:45 Fußballkino DFB Pokal/ Chemnitz vs. HSV
Stellwerk

19:00 D.R.I.
Monkeys Music Club

Montag 12

PARTY

17:00 Happy Caipi Day
Freundlich & Kompetent

21:00 Punkerstammtisch - Tischtennis-Rundlauf
Hafenklang

LIVE

20:00 Open Piano Vol. IV.V
Kukuun

20:00 Jo Bohnsack
Cotton Club

21:00 Jonathan Wilson & Band
Knust

BÜHNE

19:30 Gerhard Polt & Die Well-Brüder aus´m Biermoos
St. Pauli Theater

MIX

15:00 Sommerdom
Heiligengeistfeld, Hamburg - St. Pauli

Dienstag 13

PARTY

20:00 Caribbean Night
Cascadas

LIVE

20:00 Jailhouse Jazzmen
Cotton Club

20:00 Fox and Bones
Freundlich & Kompetent

21:00 Hykoh
Knust

21:00 Tommy Guerrero
Uebel & Gefährlich

BÜHNE

19:30 Funny Money
Winterhuder Fährhaus

19:30 Heisse Ecke
Schmidts Tivoli

19:30 The Play that goes Wrong
St. Pauli Theater

20:00 The new Infinity 2019
Planetarium

21:00 The new Infinity 2019
Planetarium

22:30 The new Infinity 2019
Planetarium

MIX

15:00 Sommerdom
Heiligengeistfeld, Hamburg - St. Pauli

Mittwoch 14

PARTY

17:00 Aloha Atmosphere
Freundlich & Kompetent

19:00 Pop Quiz - Special: Marvel Helden
Molotow

19:00 Sundowner-Party mit DJ Malinka
Frau Hedi

19:30 Lesbisch Schwule Filmtage Soli
Frau Hedi

21:00 Dylan Le Blanc
Knust

LIVE

18:00 Knust Acoustics Sommersession 2019
Knust

20:00 Sammy´s Saloon
Cotton Club

20:00 20 Jahre Hamburg School Of Music
Fabrik

21:00 Coke Rocks Live Musik
Hard Rock Cafe

21:00 Dopethrone+ High Fighter
Hafenklang

21:30 Internationales Sommerfestival 2019 Peaches presents: Little Annie & Paul Wallfisch: Album Release Konzert / Support: Me And My Two Horses
Kampnagel

BÜHNE

13:00 Kaluoka´hina - Das Zauberriff
Planetarium

14:00 Aurora - Im Reich des Polarlichts
Planetarium

15:00 Wir sind Sterne 3D
Planetarium

16:15 Capcom Go - Mit Apollo zum Mond 3D
Planetarium

18:00 The new Infinity 2019
Planetarium

19:00 Amor läuft Amok
Schmidtchen, Hamburg

19:00 Tschüssikowski
Schmidt Theater

19:00 Heisse Ecke
Schmidts Tivoli

19:00 Internationales Sommerfestival 2019 La Tristura: Future Lovers
Kampnagel

19:30 Best of deep Space Night
Planetarium

19:30 Funny Money
Winterhuder Fährhaus

19:30 The Play that goes Wrong
St. Pauli Theater

20:30 Internationales Sommerfestival 2019Kris Verdonck: Something
Kampnagel

20:30 Internationales Sommerfestival 2019 Peaches presents Shaboom!: Silky Shoemaker, Paul Soileau & Lex Vaughn
Kampnagel

MIX

15:00 Sommerdom
Heiligengeistfeld, Hamburg - St. Pauli

20:00 NerdNite
19
Kukuun

20:30 Internationales Sommerfestival 2019 Kris Verdonck: Something
Kampnagel

Donnerstag 15

PARTY

17:00 Feels like Friday
Freundlich & Kompetent

19:00 Zeit für Zorn? - Die Türsteherlesung
Molotow

19:00 Fidels 93rd Birthday Bash
Frau Hedi

21:00 Raw Suppliers
Mojo Club

21:00 Galeria Del Latino Presenta: Best Latin Party
Grosse Freiheit 36

22:30 Internationales Sommerfestival 2019 Peaches presents: Faka / Ziur
Kampnagel

LIVE

18:00 Hooks Afterwork Grooves
Hook Dogs

19:00 Sag Hallo zur Hölle - Bernd Begemann
Kukuun

19:00 Native Young
Prinzenbar

19:30 Doctor love Power
Frau Hedi

20:00 The Other Favorites & Reina Del Cid
Salon Hansen, Lüneburg

20:00 B.B.A.I. + Bluesfriends
Cotton Club

21:00 Birdland Jam Session
Birdland

BÜHNE

18:00 The new Infinity 2019
Planetarium

18:00 Internationales Sommerfestival 2019 (La) Horde: The Beast
Kampnagel

19:00 Internationales Sommerfestival 2019 Susie Wang: Mummy Brown / Mumienbraun
Kampnagel

19:00 Internationales Sommerfestival 2019 La Tristura: Future Lovers
Kampnagel

19:30 Queen Heaven - The Original
Planetarium

19:30 Funny Money
Winterhuder Fährhaus

19:30 Amor läuft Amok
Schmidtchen, Hamburg

19:30 Tschüssikowski
Schmidt Theater

19:30 Heisse Ecke
Schmidts Tivoli

19:30 The Play that goes Wrong
St. Pauli Theater

19:30 Hamburger werden in 90 Minuten
Das Schiff

19:30 Internationales Sommerfestival 2019 Peaches: There's Only One Peach with the Hole in the Middle
Kampnagel

20:00 Zuckerschweine & Friends (Impro-Theater)
Sprechwerk

20:00 Frauen am Rande des Nervenzusammenbruch
Altonaer Theater

20:30 Internationales Sommerfestival 2019 Kris Verdonck: Something
Kampnagel

21:30 Internationales Sommerfestival 2019 Peaches presents Shaboom!: Silky Shoemaker, Paul Soileau & Lex Vaughn
Kampnagel

22:00 The new Infinity 2019
Planetarium

MIX

15:00 Sommerdom
Heiligengeistfeld, Hamburg - St. Pauli

20:30 Internationales Sommerfestival 2019 Kris Verdonck: Something
Kampnagel

Freitag 16

PARTY

00:00 Noisy
Fundbureau

19:30 Hein Boogie & Romanski
Frau Hedi

20:00 Violent Instinct EP Release Party
Monkeys Music Club

20:00 Italienische Nacht
Frau Hedi

21:00 Opa
Mojo Club

22:00 Timbar
Stage Club

22:00 Peace, Love & Bachata
Galerie 36

22:00 Cheap Cheap Club
Grosse Freiheit 36

22:00 Labyrinth Mittelalterparty
Kaiserkeller

22:30 Internationales Sommerfestival 2019 Peaches presents: Planningtorock / Frznte
Kampnagel

23:00 Here comes the sun - Das Molotow Sommerfest
Molotow

23:00 Noise
Headcrash

23:00 Schall & Wahn
Headcrash

LIVE

18:00 Hamburg Heartchor: Hansemädchen
Knust

18:00 Schröders Garten Freiluftbühne mit Felix Meyer & Project Ile
Salon Hansen, Lüneburg

20:00 Rocking Rebels
Cotton Club

21:00 Schikane
Astra Stube

21:00 Too Fast Too Danceable: Foxtrott Oskar
Freundlich & Kompetent

21:00 Flipper - 40th Anniversary Show feat. Mike Watt and David Yow + Support: Potato Fritz
Hafenklang

BÜHNE

18:00 Internationales Sommerfestival 2019 (La)Horde: The Beast
Kampnagel

19:00 Internationales Sommerfestival 2019 La Tristura: Future Lovers
Kampnagel

19:00 Internationales Sommerfestival 2019 Susie Wang: Mummy Brown / Mumienbraun
Kampnagel

19:00 Internationales Sommerfestival 2019JaJaJa: Raumschiff Atopia
Kampnagel

19:30 Funny Money
Winterhuder Fährhaus

19:30 The Play that goes Wrong
St. Pauli Theater

19:30 Hamburger werden in 90 Minuten
Das Schiff

© Volker Boehm

EIN PIANIST PACKT AUS

28. AUGUST | SCHMIDTCHEN

David Harrington ist die eine Hälfte des Duos „David & Götz". Das erste Soloprogramm des Sängers und Komödianten erzählt von einem Musikstudenten, der von der großen Karriere als Konzertpianist träumt. Er schlüpft in verschiedene Rollen und bietet ein Spektrum von Musical, Pop, Klassik, Swing und Evergreens sowie Rock 'n' Roll.

© Dennis-Haentzschel

9. HAMBURGER ZAUBER-NÄCHTE

29. – 31. AUGUST | SPRECHWERK

Mit den 9. Hamburger Zaubernächten bringt Wittus Witt eine neue Form der Zauberkunst nach Hamburg. Nicht die Kunststücke stehen im Vordergrund, sondern die Atmosphäre und Geschichte. An jeweils einem Abend (Donnerstag, Freitag und Samstag) wird ein Zauber-Theater-Stück geboten.

© Florian Schmick

FALLING MATTERS

30. AUGUST | RESONANZRAUM ST. PAULI

Die Tanzperformance befasst sich mit der Frage: Folgt der Tanz der Musik oder begleitet Musik den Tanz? Eine spannende Frage, deren Antwort erst im Laufe des Abends aufzeigt, dass der Blickwinkel des Betrachtens entscheidet.

19:30 Die große Heinz-Erhardt-Show - Das Musical über den unvergessenen Schelm
Engelsaal Theater

19:30 Internationales Sommerfestival 2019 Peaches: There's Only One Peach with the Hole in the Middle
Kampnagel

20:00 The new Infinity 2019
Planetarium

20:00 Amor läuft Amok
Schmidtchen, Hamburg

20:00 Tschüssikowski
Schmidt Theater

20:00 Heisse Ecke
Schmidts Tivoli

20:00 Frauen am Rande des Nervenzusammenbruch
Altonaer Theater

20:30 Internationales Sommerfestival 2019 Kris Verdonck: Something
Kampnagel

21:30 The new Infinity 2019
Planetarium

21:30 Internationales Sommerfestival 2019 Peaches presents Shaboom!: Silky Shoemaker, Paul Soileau & Lex Vaughn
Kampnagel

22:00 Internationales Sommerfestival 2019 Susie Wang: Mummy Brown / Mumienbraun
Kampnagel

MIX

15:00 Sommerdom
Heiligengeistfeld, Hamburg - St. Pauli

18:00 Bunt und Gross
Goldbekhaus

20:30 Internationales Sommerfestival 2019 Kris Verdonck: Something
Kampnagel

Samstag 17

PARTY

01:00 Crossing Over
Thomas Read

16:30 Frau Hedis Sommerparty mit Stadler
Frau Hedi

19:30 Vive la Fete - La Discotheque fantastique francaise mit DJ Saint Tonaire
Frau Hedi

20:00 Dance op de deel - All Styles, all smiles mit Miss Leema & Friends
Frau Hedi

20:30 Winterhuder Tanznacht - Die Ü40 Kultparty
Goldbekhaus

21:00 Funk Bear Brothers
Mojo Club

21:00 Fasten your seat Belts DJ Torge
Freundlich & Kompetent

22:00 Love Parasite / Synth Wave Party
Kukuun

22:00 DJane Alexis Fire
Thomas Read

22:00 Noche Latina
Galerie 36

22:00 Come As You Are
Kaiserkeller

23:00 Motorbooty - The Rock'n'Roll Open Air
Molotow

23:00 Control Party
Monkeys Music Club

23:00 King Kong Kicks
Salon Hansen, Lüneburg

23:00 Vamos! a la Playa
Vamos Kulturhalle, Lüneburg

23:00 Silent Fun - Kopfhörer Party
Hard Rock Cafe

23:00 Die Praxis meets Kinetik
Fundbureau

23:00 90's Reloaded
Grosse Freiheit 36

23:00 Drumbule
Hafenklang

23:00 Pop Fiction
Headcrash

23:00 Zero4Zero
Headcrash

23:55 Pop the Floor - Konfetti, Seifenblasen & Pop
Prinzenbar

00:00 Flimmern w/ Schlepp Geist & Daniel Nitsch
Uebel & Gefährlich

LIVE

15:00 Burger Invasion 2019 live: Surfbort, International Music, Klaus Johann Grobe, Swutscher, Fruit Tones, Shybits, Odd Couple, Die Cigaretten, Jealous, Gramma, Suck, Balagan
Molotow

16:00 Stars For Free 2019
Barclaycard Arena

18:00 Hooks Afterwork Grooves
Hook Dogs

18:00 Helter Skelter
Grosse Freiheit 36

20:00 Pennywise European Tour 2019
Markthalle

20:00 Big Jazz mit u.a. Ralf Böcker ft. Sophia Oster
Cotton Club

20:00 Internationales Sommerfestival 2019 Soap&Skin with stargaze
Kampnagel

21:00 The Fuzztones
Knust

21:00 Pure Tonic
Astra Stube

22:00 Diva Night
Angies Nightclub

BÜHNE

13:00 Meine Heimat - Unser blauer Planet
Planetarium

14:00 Polaris und das Rätzel der Polarnacht
Planetarium

15:00 Im Nachtflug durch die Galaxis
Planetarium

16:00 Aurora - Im Reich des Polarlichts
Planetarium

17:00 Capcom Go - Mit Apollo zum Mond 3D
Planetarium

18:00 Internationales Sommerfestival 2019 (La)Horde
Kampnagel

19:00 The new Infinity 2019
Planetarium

19:00 Internationales Sommerfestival 2019 Susie Wang: Mummy Brown / Mumienbraun
Kampnagel

19:00 Internationales Sommerfestival 2019 JaJaJa: Raumschiff Atopia
Kampnagel

19:30 Funny Money
Winterhuder Fährhaus

19:30 The Play that goes Wrong
St. Pauli Theater

19:30 Frank Grischek
Das Schiff

19:30 Die große Heinz-Erhardt-Show - Das Musical über den unvergessenen Schelm
Engelsaal Theater

20:00 Schola Cantorosa: Gays in Space II
Ohnsorg Theater

20:00 Amor läuft Amok
Schmidtchen, Hamburg

20:00 Tschüssikowski
Schmidt Theater

20:00 Heisse Ecke
Schmidts Tivoli

20:00 Teilzeitrebellin
Sprechwerk

20:00 Frauen am Rande des Nervenzusammenbruch
Altonaer Theater

20:30 Internationales Sommerfestival 2019 Kris Verdonck: Something
Kampnagel

21:00 The new Infinity 2019
Planetarium

21:30 Internationales Sommerfestival 2019 Peaches: There's Only One Peach with the Hole in the Middle
Kampnagel

22:00 Internationales Sommerfestival 2019 Susie Wang: Mummy Brown / Mumienbraun
Kampnagel

23:59 Schmidt Mitternachtshow
Schmidt Theater

MIX

10:00 Flohmarkt auf dem Hof
Goldbekhaus

10:00 Bunt und Gross
Goldbekhaus

13:00 VFB Stuttgart - FC St. Pauli
Knust

piste
www.instgram.com
piste_hamburg

15:00 Sommerdom
Heiligengeistfeld, Hamburg - St. Pauli

Sonntag 18

LIVE

15:00 Operettencafé- Das große Wunschkonzert
Engelsaal Theater

18:00 Hymn for Her
Spielbudenplatz

19:00 Balkonkonzert: Roadbird
Kukuun

19:00 The Kecks + The Shakamoto Investigation + tba
Hafenklang

21:00 Internationales Sommerfestival 2019 Jungstötter / P.A. Hülsenbeck
Kampnagel

BÜHNE

11:00 Die drei ??? und der dreiäugige Totenkopf
Planetarium

13:30 Der kleine Tag
Planetarium

15:00 Capcom Go - Mit Apollo zum Mond 3D
Planetarium

16:00 Das Phantom des Universums
Planetarium

17:00 Aurora - Im Reich des Polarlichts
Planetarium

18:00 Funny Money
Winterhuder Fährhaus

19:00 The new Infinity 2019
Planetarium

19:00 Tschüssikowski
Schmidt Theater

19:00 Heisse Ecke
Schmidts Tivoli

19:00 Internationales Sommerfestival 2019 Susie Wang: Mummy Brown / Mumienbraun
Kampnagel

19:30 The Play that goes Wrong
St. Pauli Theater

21:00 The new Infinity 2019
Planetarium

MIX

10:00 Fietsenbörse – Der Fahrradmarkt
Spielbudenplatz

12:00 Yo! Der Hip Hop Flohmarkt
Knust

15:00 Sommerdom
Heiligengeistfeld, Hamburg - St. Pauli

Montag 19

PARTY

17:00 Happy Caipi Day
Freundlich & Kompetent

21:00 Punkerstammtisch - Tischtennis-Rundlauf
Hafenklang

LIVE

20:00 Guy Weber
Cotton Club

BÜHNE

20:00 M - Eine Stadt sucht einen Mörder
Imperial Theater

MIX

15:00 Sommerdom
Heiligengeistfeld, Hamburg - St. Pauli

20:00 Fussball MML - Die 100. Folge
Markthalle

Dienstag 20

PARTY

20:00 Wreck & Reference
MS Stubnitz

20:00 Caribbean Night
Cascadas

LIVE

18:00 Jazzhouse Open Air: Cheddar
Knust

19:00 Lowry
Spielbudenplatz

20:00 Ten Cents a Dance
Cotton Club

20:00 Kaurna Cronin + Special guest: Josh Island
Freundlich & Kompetent

BÜHNE

10:00 Kleiner Stern im großen All
Planetarium

11:00 Meine Heimat - Unser blauer Planet
Planetarium

12:00 Im Nachtflug durch die Galaxis
Planetarium

14:00 Sternbilder erkennen mit Ebi Naumann
Planetarium

15:00 Der grüne Planet 3D
Planetarium

16:15 Von Hamburg zu den Sternen des Südens
Planetarium

17:30 Space Tour 3D
Planetarium

19:00 Capcom Go - Mit Apollo zum Mond 3D
Planetarium

19:30 Funny Money
Winterhuder Fährhaus

19:30 Mary Roos & Wolfgang Trepper
Schmidt Theater

19:30 Heisse Ecke
Schmidts Tivoli

19:30 The Play that goes Wrong
St. Pauli Theater

20:00 Im Nachtflug durch die Galaxis
Planetarium

21:15 See you on the dark Side of the Moon
Planetarium

MIX

15:00 Sommerdom
Heiligengeistfeld, Hamburg - St. Pauli

Mittwoch 21

PARTY

17:00 Aloha Atmosphere
Freundlich & Kompetent

19:00 Sundowner-Party mit DJ Jakob the Butcher
Frau Hedi

LIVE

18:00 Karaoke DeLuxe - Sommer Im Park - Open Air
Marias Ballroom

19:00 Foxwarren
Molotow

19:00 Kaurna Cronin
Spielbudenplatz

20:00 Knust Acoustics Sommersession 2019
Knust

20:00 Evergreen Terrace
Monkeys Music Club

20:00 Cotton Club Big Band
Cotton Club

21:00 Birdland Vocal Session
Birdland

21:00 Coke Rocks Live Musik
Hard Rock Cafe

21:00 Busy Signal
Fabrik

21:00 Psyche + Rational Youth
Hafenklang

21:30 Internationales Sommerfestival 2019 Shabazz Palaces
Kampnagel

BÜHNE

10:00 Polaris und das Rätzel der Polarnacht
Planetarium

11:00 Aurora - Im Reich des Polarlichts
Planetarium

12:00 Weltraum-Roboter 3D
Planetarium

15:00 Capcom Go - Mit Apollo zum Mond 3D
Planetarium

15:30 Funny Money
Winterhuder Fährhaus

16:15 Aurora - Im Reich des Polarlichts
Planetarium

17:30 Planeten Tour 3D
Planetarium

19:00 Die drei ??? und der dreiäugige Totenkopf
Planetarium

19:00 Wir
Schmidtchen, Hamburg

19:00 Mary Roos & Wolfgang Trepper
Schmidt Theater

19:00 Heisse Ecke
Schmidts Tivoli

19:00 Frauen am Rande des Nervenzusammenbruch
Altonaer Theater

19:00 Internationales Sommerfestival 2019 Ursula Martinez: A family outing - 20 years on
Kampnagel

19:00 Internationales Sommerfestival 2019 Rimini Protokoll (Stefan Kaegi) und Thomas Melle: Uncanny Valley
Kampnagel

19:30 Funny Money
Winterhuder Fährhaus

19:30 The Play that goes Wrong
St. Pauli Theater

20:30 Internationales Sommerfestival 2019 Kid Koala presents: Satellite Turntable Orchestra: Turntable Experience
Kampnagel

21:00 Queen Heaven - The Original
Planetarium

21:30 Internationales Sommerfestival 2019 Rimini Protokoll (Stefan Kaegi) und Thomas Melle: Uncanny Valley
Kampnagel

MIX

15:00 Sommerdom
Heiligengeistfeld, Hamburg - St. Pauli

19:00 Schröders Garten Freiluftbühne mit dem Pubquiz "Schwarmintelligenz"
Salon Hansen, Lüneburg

Donnerstag 22

PARTY

17:00 Feels like Friday
Freundlich & Kompetent

19:00 Waterkant Punk mit DJ MPunkt Messer
Frau Hedi

21:00 Galeria Del Latino Presenta: Best Latin Party
Grosse Freiheit 36

LIVE

18:00 Hooks Afterwork Grooves
Hook Dogs

19:00 The Age Of Aquarius
Spielbudenplatz

19:30 Dock 54
Frau Hedi

20:00 Jawbone
Cotton Club

20:30 Keele
Nochtspeicher

21:00 ToyToy Plays Bambule
Knust

21:00 Birdland Jam Session
Birdland

21:00 The Beths + Support: Peaness
Hafenklang

21:30 Internationales Sommerfestival 2019 Charlemagne Palestine
Kampnagel

BÜHNE

10:00 Sonne, Mond und Stella
Planetarium

11:00 Polaris und das Rätzel der Polarnacht
Planetarium

12:00 Capcom Go - Mit Apollo zum Mond 3D
Planetarium

14:00 Im Nachtflug durch die Galaxis
Planetarium

15:00 Der grüne Planet 3D
Planetarium

16:15 Capcom Go - Mit Apollo zum Mond 3D
Planetarium

17:30 Der Himmel über Hamburg - live
Planetarium

18:00 Internationales Sommerfestival 2019 (La)Horde:The Beast
Kampnagel

18:00 Internationales Sommerfestival 2019 Ligna: Schafft zwei, drei, viele Gänge!
Kampnagel

19:00 Im Nachtflug durch die Galaxis
Planetarium

19:00 Karen Köhler liest aus ihrem Roman Miroloi
Thalia Theater

19:00 Internationales Sommerfestival 2019 Ursula Martinez: A family outing - 20 years on
Kampnagel

19:00 Internationales Sommerfestival 2019 Rimini Protokoll (Stefan Kaegi) und Thomas Melle: Uncanny Valley
Kampnagel

19:30 Funny Money
Winterhuder Fährhaus

19:30 Wir
Schmidtchen, Hamburg

19:30 Mary Roos & Wolfgang Trepper
Schmidt Theater

19:30 Heisse Ecke
Schmidts Tivoli

19:30 The Play that goes Wrong
St. Pauli Theater

19:30 Was ihr wollt
Ernst Deutsch Theater

19:30 Hamburger werden in 90 Minuten
Das Schiff

19:30 Carrie - Das Musical
First Stage, Hamburg

20:00 Frauen am Rande des Nervenzusammenbruch
Altonaer Theater

20:00 M - Eine Stadt sucht einen Mörder
Imperial Theater

20:15 Capcom Go - Mit Apollo zum Mond 3D
Planetarium

20:30 Internationales Sommerfestival 2019 Kid Koala presents: Satellite Turntable Orchestra: Turntable Experience
Kampnagel

21:30 Best of deep Space Night
Planetarium

21:30 Internationales Sommerfestival 2019 Rimini Protokoll (Stefan Kaegi) und Thomas Melle: Uncanny Valley
Kampnagel

MIX

15:00 Sommerdom
Heiligengeistfeld, Hamburg - St. Pauli

16:00 Das St. Pauli Winzerfest 2019
Spielbudenplatz

20:00 Sascha Grammel
Barclaycard Arena

Freitag 23

PARTY

16:00 Sommerfest Barner 16
Knust

19:30 Take a Disco
Frau Hedi

20:00 Damaged Goods
Frau Hedi

20:30 Tanz in Takt - Die Standard- und Lateintanzparty
Goldbekhaus

21:00 Paul Speckmann
Mojo Club

21:00 Der Beat ins weekend! Oh my Deer
Freundlich & Kompetent

22:00 Atishas Jungbrunnen
Cascadas

22:00 Peace, Love & Bachata
Galerie 36

22:00 Cheap Cheap Club
Grosse Freiheit 36

22:00 GoSic!
Kaiserkeller

23:00 Depri Disko
Molotow

23:00 Die Tanzschule Hakke - Das große Gabba-Jubiläum
MS Stubnitz

23:00 Revolver Club
Hafenklang

23:00 Noise
Headcrash

23:00 Schall & Wahn
Headcrash

00:00 Insomnia returns w/ Daniel Schieber, Marc Erberich
Fundbureau

LIVE

17:00 Sommer im Park powered by Marias Ballroom
Marias Ballroom

20:00 The Take
Monkeys Music Club

20:00 Swing-O-City 2019feat. Chris Tanner, cl und Ole "Fessor" Lindgreen - mit Nils Conrad - Drums; Jan-Hendrik Ehlers - Piano; Maria Rothfuchs - Bass; Ralf Böcker - Saxophon
Cotton Club

20:00 Internationales Sommerfestival 2019 Aarhus Symfoniorkester / Bell Orchestre
Kampnagel

21:00 Doctor Krapula
Nochtspeicher

21:00 Die Liga Der Gewöhnlichen Gentlemen - Record Release Show
Hafenklang

22:00 Internationales Sommerfestival 2019 Kikagaku Moyo
Kampnagel

BÜHNE

10:00 Kaluoka´hina - Das Zauberriff
Planetarium

11:00 Im Nachtflug durch die Galaxis
Planetarium

12:00 Der grüne Planet 3D
Planetarium

14:00 Polaris und das Rätzel der Polarnacht
Planetarium

15:00 Aurora - Im Reich des Polarlichts
Planetarium

16:00 Internationales Sommerfestival 2019 Ligna: Schafft zwei, drei, viele Gänge!
Kampnagel

16:30 Planeten Tour 3D
Planetarium

17:00 Internationales Sommerfestival 2019 Rimini Protokoll (Stefan Kaegi) und Thomas Melle: Uncanny Valley
Kampnagel

18:00 Capcom Go - Mit Apollo zum Mond 3D
Planetarium

18:00 Internationales Sommerfestival 2019 Ligna: Schafft zwei, drei, viele Gänge!
Kampnagel

18:00 Internationales Sommerfestival 2019 (La)Horde: The Beast, 2019
Kampnagel

19:00 Internationales Sommerfestival 2019 Rimini Protokoll (Stefan Kaegi) und Thomas Melle: Uncanny Valley
Kampnagel

19:00 Internationales Sommerfestival 2019 Ursula Martinez: A family outing - 20 years on
Kampnagel

19:00 Internationales Sommerfestival 2019 Ligna: Schafft zwei, drei, viele Gänge!
Kampnagel

19:00 Internationales Sommerfestival 2019 JaJaJa: Raumschiff Atopia
Kampnagel

19:30 Der Himmel über Hamburg - live
Planetarium

© PR

LOKALRUNDE

30. AUGUST | LOLA

Ein Musikertreffen aus Tanzmusik der 70er und 80er. Originellem Rapper Sound. Bandgesang über Beziehungen, Gefühle und mehr. Indie-Rock'n'Roll, Country und nordwestfranzösischen Chansons dazu ein Quartett, dass auch die Liebe mit Pop-Appeal und Punk-Attitüde favorisiert. **lola-hh.de**

SIE MÖCHTEN EINEN TERMIN IN UNSEREM STADTMAGAZIN PISTE HAMBURG VERÖFFENTLICHEN?

SCHICKEN SIE UNS BIS ZUM 15. DES VORMONATS EINE E-MAIL MIT ALLEN RELEVANTEN INFORMATIONEN.

REDAKTION@HH.PISTE.DE piste

19:30 Funny Money
Winterhuder Fährhaus

19:30 The Play that goes Wrong
St. Pauli Theater

19:30 Was ihr wollt
Ernst Deutsch Theater

19:30 Frowin: Der Kanzlerchauffeur
Das Schiff

19:30 Carrie - Das Musical
First Stage, Hamburg

20:00 Wir
Schmidtchen, Hamburg

20:00 Mary Roos & Wolfgang Trepper
Schmidt Theater

20:00 Heisse Ecke
Schmidts Tivoli

20:00 Frauen am Rande des Nervenzusammenbruch
Altonaer Theater

20:00 Internationales Sommerfestival 2019 Ligna: Schafft zwei, drei, viele Gänge!
Kampnagel

20:00 M - Eine Stadt sucht einen Mörder
Imperial Theater

21:00 Stairway to Heaven - Laser Zeppelin
Planetarium

21:30 Internationales Sommerfestival 2019 Rimini Protokoll (Stefan Kaegi) und Thomas Melle: Uncanny Valley
Kampnagel

22:15 Queen Heaven - The Original
Planetarium

MIX

15:00 Sommerdom
Heiligengeistfeld, Hamburg - St. Pauli

16:00 Das St. Pauli Winzerfest 2019
Spielbudenplatz

18:00 Schröders Garten Freiluftbühne mit dem Barhocker Open Air: Sexlesung
Salon Hansen, Lüneburg

20:00 Eröffnung der 26. Spielzeit
Alma Hoppes Lustspielhaus

20:30 Internationales Sommerfestival 2019 Aszure Barton & Artists / Hauschka: Where There's Form
Kampnagel

Samstag 24

PARTY

16:00 Soul Companions
Frau Hedi

16:30 French-Caribbean Club mit DJ Saint Tonaire
Frau Hedi

19:30 Sommerparty: Der schönste Platz ist auf der Tanzfläche mit 1ManDisco
Frau Hedi

20:00 Frau Hedis Sommerparty mit DJ Jakob the Butcher
Frau Hedi

20:30 Metal Mayday mit Mainotower, Madhouse & Goatseye
Salon Hansen, Lüneburg

21:00 Schüttel deinen Speck! Duma
Freundlich & Kompetent

22:00 Tainted Love – Best of 80s-90s
Monkeys Music Club

22:00 50 Plus
Stage Club

22:00 DJ Ford Prefect
Thomas Read

22:00 Noche Latina
Galerie 36

22:00 Summerbeats 36 - Einfach tanzen!
Grosse Freiheit 36

23:00 Punk Rock Cocktail Party
Molotow

23:00 Motorbooty - The Rock'n'Roll Open Air
Molotow

23:00 Pop Fiction
Headcrash

23:00 Zero4Zero
Headcrash

23:45 Summer Rave unter der Sternbrücke
Fundbureau

01:00 School Of Rock
Thomas Read

LIVE

14:00 Portland w/ Kollektiv Turmstrasse & Extrawelt
Uebel & Gefährlich

18:00 Hooks Afterwork Grooves
Hook Dogs

19:00 Oded Kafri
Spielbudenplatz

20:00 Swing-O-City 2019feat. Chris Tanner, cl und Ole "Fessor" Lindgreen - mit Nils Conrad - Drums; Jan-Hendrik Ehlers - Piano; Maria Rothfuchs - Bass; Ralf Böcker - Saxophon
Cotton Club

21:00 Koma Kind & Bijou Igitt
Astra Stube

22:00 Kiez Royal
Angies Nightclub

22:00 Dr. Bontempi's Snake Oil Company + DJs Hank Mc Fly + Hank Strummer
Hafenklang

23:00 Spitfire Stevens + Nasser Hund
Molotow

BÜHNE

13:00 Kleiner Stern im großen All
Planetarium

14:00 Kaluoka´hina - Das Zauberriff
Planetarium

15:00 Capcom Go - Mit Apollo zum Mond 3D
Planetarium

15:00 Mary Roos & Wolfgang Trepper
Schmidt Theater

15:00 Heisse Ecke
Schmidts Tivoli

16:00 Internationales Sommerfestival 2019 Ligna
Kampnagel

16:15 Im Nachtflug durch die Galaxis
Planetarium

17:00 Internationales Sommerfestival 2019 Rimini Protokoll (Stefan Kaegi) und Thomas Melle: Uncanny Valley
Kampnagel

17:30 Tabaluga und die Zeichen der Zeit
Planetarium

18:00 Internationales Sommerfestival 2019 Kid Koala presents: Satellite Turntable Orchestra: Turntable Experience
Kampnagel

18:00 Internationales Sommerfestival 2019 Ligna
Kampnagel

18:00 Internationales Sommerfestival 2019 (La)Horde: The Beast
Kampnagel

19:00 Die drei ??? und das versunkene Schiff
Planetarium

19:00 Internationales Sommerfestival 2019 Rimini Protokoll (Stefan Kaegi) und Thomas Melle: Uncanny Valley
Kampnagel

19:00 Internationales Sommerfestival 2019 Ursula Martinez: A family outing - 20 years on
Kampnagel

19:00 Internationales Sommerfestival 2019 Ligna
Kampnagel

19:00 Internationales Sommerfestival 2019 JaJaJa: Raumschiff Atopia
Kampnagel

19:30 Funny Money
Winterhuder Fährhaus

19:30 The Play that goes Wrong
St. Pauli Theater

19:30 Was ihr wollt
Ernst Deutsch Theater

19:30 Hamburger werden in 90 Minuten
Das Schiff

19:30 Carrie - Das Musical
First Stage, Hamburg

20:00 Wir
Schmidtchen, Hamburg

20:00 Mary Roos & Wolfgang Trepper
Schmidt Theater

20:00 Heisse Ecke
Schmidts Tivoli

20:00 Immer Ärger mit den Nachbarn
Alma Hoppes Lustspielhaus

20:00 Frauen am Rande des Nervenzusammenbruch
Altonaer Theater

20:00 Harburger Theater Sündikat: 2 Brüder
Goldbekhaus

20:00 Internationales Sommerfestival 2019 Ligna
Kampnagel

20:00 M - Eine Stadt sucht einen Mörder
Imperial Theater

21:00 Rockstar Reloaded
Planetarium

21:30 Internationales Sommerfestival 2019 Rimini Protokoll (Stefan Kaegi) und Thomas Melle: Uncanny Valley
Kampnagel

21:30 Internationales Sommerfestival 2019 Kid Koala presents: Satellite Turntable Orchestra: Turntable Experience
Kampnagel

22:15 Best of deep Space Night
Planetarium

23:59 Schmidt Mitternachtshow
Schmidt Theater

MIX

13:00 Das St. Pauli Winzerfest 2019
Spielbudenplatz

14:00 Sommer im Park auf der Harburger Freilichtbühne 2019
Stellwerk

15:00 Sommerdom
Heiligengeistfeld, Hamburg - St. Pauli

20:00 Poetry Slam - Stadtmeisterschaftsfinale
Fabrik

20:30 Internationales Sommerfestival 2019 Aszure Barton & Artists / Hauschka: Where There's Form
Kampnagel

Sonntag 25

LIVE

16:00 The NO
Hafenklang

19:00 Balkonkonzert: Mirjana Uhde
Kukuun

19:00 VioPia
Spielbudenplatz

20:30 Internationales Sommerfestival 2019 CocoRosie
Kampnagel

21:00 The Warlocks + Support: The Stevenson Ranch Davidians
Hafenklang

BÜHNE

11:00 Die Sternenfee und der Mondritter
Planetarium

12:00 Die Sternenfee und der Mondritter
Planetarium

13:00 Polaris und das Rätzel der Polarnacht
Planetarium

14:00 Das Geheimnis der Papierrakete
Planetarium

bremen vier
RADIO BOB! Rock'n Pop
WLLSTNJ
jessika-wollstein.de
MC MORECORE.DE
COUNT YOUR BRUISES MAGAZINE
RELOAD FESTIVAL
SULINGEN GERMANY
BECK'S
EMP
22-24. AUGUST 2019
Sabaton
BULLET FOR MY VALENTINE
AIRBOURNE
Hatebreed
OF MICE & MEN
CLAWFINGER
LORDI
WHILE SHE SLEEPS
SOILWORK
BURY TOMORROW
AGNOSTIC FRONT
SONDASCHULE
IGNITE
emilbulls
BACKYARD BABIES WALLS OF JERICHO NASTY DOG EAT DOG MASSENDEFEKT
JINJER MONSTERS OF LIEDERMACHING ANY GIVEN DAY THUNDERMOTHER EYES SET TO KILL
EVERGREEN TERRACE EVIL JARED RADIO HAVANNA CUTTHROAT LA COPIA PRESSURE RECALL
SETYØURSAILS BULLSEYE THE CREAPERS POWERSLAVE AC/DYNAMITE STRENGTH MÜRDERHEAD
WWW.RELOAD-FESTIVAL.DE
IN SULINGEN
NIEDERSACHSEN
TICKETS 99€
inkl. Gebühren & Camping
22.-24. AUGUST 2019

14:30 Mary Roos & Wolfgang Trepper
Schmidt Theater
15:00 Von Hamburg zu den Sternen des Südens
Planetarium
15:00 Die große Heinz-Erhardt-Show - Das Musical über den unvergessenen Schelm
Engelsaal Theater
15:00 Internationales Sommerfestival 2019 Rimini Protokoll (Stefan Kaegi) und Thomas Melle: Uncanny Valley
Kampnagel
15:30 Funny Money
Winterhuder Fährhaus
16:00 En Mann mit Charakter
Ohnsorg Theater
16:15 Aurora - Im Reich des Polarlichts
Planetarium
17:00 Internationales Sommerfestival 2019 Rimini Protokoll (Stefan Kaegi) und Thomas Melle: Uncanny Valley
Kampnagel
17:30 Capcom Go - Mit Apollo zum Mond 3D
Planetarium
19:00 Planet Jarre - The 360* Experience
Planetarium
19:00 Pornosüchtig
Schmidtchen, Hamburg
19:00 Mary Roos & Wolfgang Trepper
Schmidt Theater
19:00 Heisse Ecke
Schmidts Tivoli
19:00 Was ihr wollt
Ernst Deutsch Theater
19:00 Immer Ärger mit den Nachbarn
Alma Hoppes Lustspielhaus
19:30 The Play that goes Wrong
St. Pauli Theater
19:30 Carrie - Das Musical
First Stage, Hamburg
19:30 Internationales Sommerfestival 2019 Rimini Protokoll (Stefan Kaegi) und Thomas Melle: Uncanny Valley
Kampnagel
20:15 See you on the dark Side of the Moon
Planetarium

MIX

13:00 Das St. Pauli Winzerfest 2019
Spielbudenplatz
15:00 Sommerdom
Heiligengeistfeld, Hamburg - St. Pauli
19:00 Internationales Sommerfestival 2019 Aszure Barton & Artists / Hauschka: Where There's Form
Kampnagel

Montag 26

LIVE

19:00 JMSN
Prinzenbar
20:00 Charley Crockett
Nochtspeicher
20:00 Marcus Paquet
Cotton Club
21:00 Frank
Hafenklang

BÜHNE

19:30 Gala zur Eröffnung der Spielzeit 2019/2020
St. Pauli Theater
19:30 Was ihr wollt
Ernst Deutsch Theater
19:30 Carrie - Das Musical
First Stage, Hamburg

MIX

20:30 FC St. Pauli - Holstein Kiel
Knust

Dienstag 27

PARTY

20:00 Caribbean Night
Cascadas

LIVE

20:00 Kollaps
MS Stubnitz
20:00 Jazz Plus - The Young Swingers
Cotton Club
20:00 Marian Kuprat & The Youngstown Band
Freundlich & Kompetent

BÜHNE

10:00 Kleiner Stern im großen All
Planetarium
11:00 Im Nachtflug durch die Galaxis
Planetarium
12:00 Capcom Go - Mit Apollo zum Mond 3D
Planetarium
14:00 Im Nachtflug durch die Galaxis
Planetarium
16:15 Von Hamburg zu den Sternen des Südens
Planetarium
17:30 Planeten Tour 3D
Planetarium
19:00 Aurora - Im Reich des Polarlichts
Planetarium
19:00 Offene Probe für Lehrer*innen: Die Tochter des Ganovenkönigs
Deutsches Schauspielhaus
19:30 Aufguss
Winterhuder Fährhaus
19:30 En Mann mit Charakter
Ohnsorg Theater
19:30 Mary Roos & Wolfgang Trepper
Schmidt Theater
19:30 Heisse Ecke
Schmidts Tivoli
19:30 The Play that goes Wrong
St. Pauli Theater
19:30 Was ihr wollt
Ernst Deutsch Theater
20:00 Capcom Go - Mit Apollo zum Mond 3D
Planetarium
20:00 Immer Ärger mit den Nachbarn
Alma Hoppes Lustspielhaus
21:15 Queen Heaven - The Original
Planetarium

MIX

17:00 Lehrer*innentreff
Deutsches Schauspielhaus
20:30 Hamburg ist Slamburg
Nochtspeicher

Mittwoch 28

PARTY

19:00 Sundowner-Party mit DJ Jakob the Butcher
Frau Hedi
19:00 Heartphones Bergfest - Kopfhörer Afterwork für´s Herz
Cascadas
20:00 Pub Quiz
Molotow

LIVE

18:00 Knust Acoustics Sommersession 2019
Knust
19:00 Paul Cauthen
Kukuun
19:00 Karaoke DeLuxe
Marias Ballroom
19:00 Hey Tonight
Spielbudenplatz
20:00 Christian von Richthofen + Hendrik Schwolow Big Band
Cotton Club
21:00 Coke Rocks Live Musik
Hard Rock Cafe
22:00 Com Truise
Hafenklang

BÜHNE

10:00 Meine Heimat - Unser blauer Planet
Planetarium
11:00 Capcom Go - Mit Apollo zum Mond 3D
Planetarium
12:00 Aurora - Im Reich des Polarlichts
Planetarium
14:00 Im Nachtflug durch die Galaxis
Planetarium
15:00 Aurora - Im Reich des Polarlichts
Planetarium
16:00 En Mann mit Charakter
Ohnsorg Theater
16:15 Capcom Go - Mit Apollo zum Mond 3D
Planetarium
17:30 Der Himmel über Hamburg - live
Planetarium
19:00 Die drei ??? und das versunkene Schiff
Planetarium
19:00 David Harrington
Schmidtchen, Hamburg
19:00 Mary Roos & Wolfgang Trepper
Schmidt Theater
19:00 Heisse Ecke
Schmidts Tivoli
19:30 Aufguss
Winterhuder Fährhaus
19:30 En Mann mit Charakter
Ohnsorg Theater
19:30 The Play that goes Wrong
St. Pauli Theater
19:30 Was ihr wollt
Ernst Deutsch Theater
19:30 Dr. Anne Fleck
Imperial Theater
20:00 Immer Ärger mit den Nachbarn
Alma Hoppes Lustspielhaus
21:00 Best of deep Space Night
Planetarium

MIX

19:00 Meyer-Burckhardts Frauengeschichten mit Ildikó von Kürthy
Vamos Kulturhalle, Lüneburg
21:00 Lesebühne Raucherecke lädt ein: Poetry und Podcast
Markthalle

Donnerstag 29

PARTY

17:00 Sundown Vibes – powered by JP Chenet
Hard Rock Cafe
17:00 Feels like Friday
Freundlich & Kompetent
19:00 Band Cherie Party
Frau Hedi
21:00 Galeria Del Latino Presenta: Best Latin Party
Grosse Freiheit 36

LIVE

18:00 Hooks Afterwork Grooves
Hook Dogs
19:00 Tramper Duo
Spielbudenplatz
19:30 Horst with no name Orchestra
Frau Hedi
20:00 Samantha Pearl
Marias Ballroom
20:00 Simon & Jan und ihre Lieblingsliedermacher - Das Liedermacherfestival 2109
Markthalle
20:00 Wood Cradle Babies
Cotton Club
21:00 James Sunburst & Lars Voges Featuring Marlon Browden
Knust
21:00 Birdland Jam Session
Birdland

BÜHNE

10:00 Kleiner Stern im großen All
Planetarium
11:00 Das Geheimnis der Papierrakete
Planetarium
12:00 Capcom Go - Mit Apollo zum Mond 3D
Planetarium
14:00 Der Sternenschatz von Atlantis
Planetarium
15:00 Wir sind Sterne 3D
Planetarium
16:15 Supervulkane - Feuerberge im Sonnensystem
Planetarium
17:30 Space Tour 3D
Planetarium
19:00 Capcom Go - Mit Apollo zum Mond 3D
Planetarium
19:30 Aufguss
Winterhuder Fährhaus
19:30 En Mann mit Charakter
Ohnsorg Theater
19:30 David Harrington
Schmidtchen, Hamburg
19:30 Mary Roos & Wolfgang Trepper
Schmidt Theater
19:30 Heisse Ecke
Schmidts Tivoli
19:30 The Play that goes Wrong
St. Pauli Theater
19:30 Was ihr wollt
Ernst Deutsch Theater
19:30 Carrie - Das Musical
First Stage, Hamburg
20:00 9. Hamburger Zaubernächte - Jörg Alexander + Kornelia Weiland
Sprechwerk
20:00 Immer Ärger mit den Nachbarn
Alma Hoppes Lustspielhaus
20:00 Frauen am Rande des Nervenzusammenbruch
Altonaer Theater
20:00 M - Eine Stadt sucht einen Mörder
Imperial Theater
20:15 Stairway to Heaven - Laser Zeppelin
Planetarium
21:30 See you on the dark Side of the Moon
Planetarium

MIX

19:00 Scharfgestellt St. Pauli
Kukuun

STRUKTUR- UND ORDNUNGSPLANUNG
FÜR PRIVATHAUSHALTE UND BETRIEBE

Praktische Hilfe u.a. bei
• Umzügen
• Keller- und Dachboden Räumaktionen
• und zur besseren Nutzung Ihrer Räume
Gemeinsam packen wir es an!

strukturpur
JESSICA DANKER

Tel 040 / 555 9 888 0 • Mobil 01522 / 8 33 44 22 • www.strukturpur.de • info@strukturpur.de

20:00 Bunker Slam Startschuss
Uebel & Gefährlich

Freitag 30

PARTY

01:00 Los Ass-Draggers + Special Guest - Get Lost Fest
7 Night Show
Molotow

19:30 Underpressure Soundsystem
Frau Hedi

20:00 Revolver Club-Party
Frau Hedi

20:30 Tanz in Takt - Die Standard- und Lateintanzparty
Goldbekhaus

21:00 African Funk
Mojo Club

22:00 Peace, Love & Bachata
Galerie 36

22:00 Cheap Cheap Club
Grosse Freiheit 36

22:00 Dark Mass
Kaiserkeller

23:00 Zeitreise - Ein Experiment
Molotow

23:00 90er Jahre Party - NEON Special
Vamos Kulturhalle, Lüneburg

23:00 Noise
Headcrash

23:00 Schall & Wahn
Headcrash

23:45 Tächno
Fundbureau

LIVE

20:00 Karaoke DeLuxe Special mit der Moderation von Eiko Novelle
Marias Ballroom

20:00 Boogie Trap
Cotton Club

20:00 Get Lost Fest 7
Hafenklang

21:00 Eric Paslay
Knust

21:00 Wisborg + Guests: Grundeis
Markthalle

21:00 Option the dead Sound - ab 00:00h Giro Tondo
Astra Stube

BÜHNE

10:00 Das Geheimnis der Bäume 3D
Planetarium

11:00 Wir sind Sterne 3D
Planetarium

12:00 Im Nachtflug durch die Galaxis
Planetarium

14:00 Capcom Go - Mit Apollo zum Mond 3D
Planetarium

15:00 Der Himmel über Hamburg - live
Planetarium

16:15 Das Phantom des Universums
Planetarium

17:30 Im Nachtflug durch die Galaxis
Planetarium

19:00 Capcom Go - Mit Apollo zum Mond 3D
Planetarium

19:30 Aufguss
Winterhuder Fährhaus

19:30 En Mann mit Charakter
Ohnsorg Theater

19:30 Fünf Frauen und ein Mord
Kleines Hoftheater

19:30 The Play that goes Wrong
St. Pauli Theater

19:30 Was ihr wollt
Ernst Deutsch Theater

19:30 Ganz Paris träumt von der Liebe - Die Schlager-Revue der 60er Jahre
Engelsaal Theater

19:30 Carrie - Das Musical
First Stage, Hamburg

20:00 Salim Samatou
Schmidtchen, Hamburg

20:00 Mary Roos & Wolfgang Trepper
Schmidt Theater

20:00 Heisse Ecke
Schmidts Tivoli

20:00 9. Hamburger Zaubernächte - Marc Gettmann
Sprechwerk

20:00 Immer Ärger mit den Nachbarn
Alma Hoppes Lustspielhaus

20:00 Frauen am Rande des Nervenzusammenbruch
Altonaer Theater

20:00 M - Eine Stadt sucht einen Mörder
Imperial Theater

20:15 Planet Jarre - The 360* Experience
Planetarium

21:30 Rockstar Reloaded
Planetarium

22:45 The Cosmic Wall
Planetarium

MIX

18:00 Schröders Garten Freiluftbühne mit dem Best of Poetry Slam
Salon Hansen, Lüneburg

Samstag 31

PARTY

01:00 Hard Candy
Thomas Read

16:00 Soulisten Sommerparty
Frau Hedi

17:30 Frau Hedis Sommerparty mit DJ Max Quintenzirkus
Frau Hedi

19:30 Das draht Party
Frau Hedi

21:00 Electronic Red Light
Mojo Club

21:00 Frau Hedis Sommerparty mit DJ Max Quintenzirkus
Frau Hedi

21:30 My Babe - Jumpin' Blues Night
Molotow

22:00 The Disco Boys Originals
Mojo Club

22:00 DJ Hysteria
Thomas Read

22:00 Noche Latina
Galerie 36

22:00 Return to the 80's
Grosse Freiheit 36

22:00 Ärzte vs. Tote Hosen
Kaiserkeller

23:00 Motorbooty - The Rock'n'Roll Open Air
Molotow

23:00 Ghostship
MS Stubnitz

23:00 Entdeck the Dreck - 90s Party
Salon Hansen, Lüneburg

23:00 Pop Fiction
Headcrash

23:00 Zero4Zero
Headcrash

LIVE

14:30 Get lost Boat Trip - live: Bea Bea Sea + Michael He-Man
Frau Hedi

18:00 Gabensound - Erkan
Prinzenbar

18:00 Hooks Afterwork Grooves
Hook Dogs

19:00 Luke Winslow-King
Nochtspeicher

20:00 Oden Kafri Presents: Reason to Beat
Knust

20:00 The Peacocks
Monkeys Music Club

20:00 Louisiana Syncopators
Cotton Club

20:00 Get Lost Fest 7
Hafenklang

20:00 Sünder & the Gallows Dance
Headcrash

21:00 Riot in the Attic & Black Forest
Astra Stube

22:00 Diva Night
Angies Nightclub

BÜHNE

13:00 Das Geheimnis der Papierrakete
Planetarium

14:00 Polaris und das Rätzel der Polarnacht
Planetarium

15:00 Supervulkane - Feuerberge im Sonnensystem
Planetarium

15:00 Mary Roos & Wolfgang Trepper
Schmidt Theater

15:00 Heisse Ecke
Schmidts Tivoli

16:00 En Mann mit Charakter
Ohnsorg Theater

16:15 Capcom Go - Mit Apollo zum Mond 3D
Planetarium

16:30 9. Hamburger Zaubernächte - Wittus Witt
Sprechwerk

17:00 Die Tochter des Ganovenkönigs
Deutsches Schauspielhaus

17:30 Lichtmond - Universe of Light
Planetarium

19:00 Die drei ??? und der dreiäugige Totenkopf
Planetarium

19:30 Aufguss
Winterhuder Fährhaus

19:30 En Mann mit Charakter
Ohnsorg Theater

19:30 The Play that goes Wrong
St. Pauli Theater

19:30 Die Katze und der General
Thalia Theater

19:30 Was ihr wollt
Ernst Deutsch Theater

19:30 Frowin: Der Kanzlerchauffeur
Das Schiff

19:30 Die große Heinz-Erhardt-Show - Das Musical über den unvergessenen Schelm
Engelsaal Theater

19:30 Carrie - Das Musical
First Stage, Hamburg

20:00 Salim Samatou
Schmidtchen, Hamburg

20:00 Mary Roos & Wolfgang Trepper
Schmidt Theater

20:00 Heisse Ecke
Schmidts Tivoli

20:00 9. Hamburger Zaubernächte - Kornelia Weiland
Sprechwerk

20:00 Immer Ärger mit den Nachbarn
Alma Hoppes Lustspielhaus

20:00 Frauen am Rande des Nervenzusammenbruch
Altonaer Theater

20:00 M - Eine Stadt sucht einen Mörder
Imperial Theater

21:00 See you on the dark Side of the Moon
Planetarium

22:15 Queen Heaven - The Original
Planetarium

23:59 Schmidt Mitternachtshow
Schmidt Theater

MIX

10:00 Vinyl und CD-Börse
Uni Mensa

VINYL UND CD-BÖRSE
31.08.2019
Uni-Mensa
Schlüterstraße 7
20146 Hamburg
wir-veranstaltungen.de

13:00 SC Dynamo Dresden - FC St. Pauli
Knust

15:00 Super Zokker Day - 5th B-Day Special
Stellwerk

19:30 Quatsch Comedy Club
Stage Club

piste
www.facebook.com
PISTEHamburg

piste

IMPRESSUM

Das Stadt- und Szenemagazin für den gesamten Norden mit den Standorten in Lübeck, Hamburg, Schwerin, Rostock und Neubrandenburg-Greifswald. PISTE ist eine geschützte Marke und wird im Franchising herausgegeben durch:
media consult Michael Hasemann e.K.

HERAUSGEBER / VERLAG
Gideon Schier (GS)
Le Fonque UG (haftungsbeschränkt)
Vogt-Kölln-Straße 2F
22527 Hamburg
Tel. +49 40 60 940 396-0
Fax +49 40 84 70 71 32

HRB: 145059, Amtsgericht
Geschäftsführung: Gideon Schier (GS)

REDAKTIONSLEITUNG
Ute Laukner (UL) | redaktion@lefonque.de

WERBEMANAGEMENT
Gideon Schier (GS) | marketing@lefonque.de

REDAKTEURE / AUTOREN
Alexander Beck (AB), Mike Hasemann (MH), Jan Weber (JW), Ute Laukner (UL), Enno Friese (EF), Sebastian Heit (SH), Ilka Groenewold (IG)

LAYOUT
Grafik: Kilian Spengler (KS), Isabell Raether (IR)

FOTOGRAFEN
Patrick Franck (PF)
Peter Detje (PD)

PROJEKTLEITUNG KOOPERATION BUDNI
Romy Kaltrummer

TERMINE
termine@lefonque.de

DRUCK
Dräger+Wullenwever print+media Lübeck GmbH & Co. KG

DISTRIBUTION
BUDNI Handels- und Service GmbH & Co. KG
Werbungs- & Kommunikationsservice
Wandsbeker Königstraße 62
22041 Hamburg
Tel. +49 40 682 79-2325
www.budni.de

cartelX Promotion GmbH & Co. KG
www.cartelx.de,
Tel. +49 40 39 90 27 71

VERMARKTUNG
City Mags Verlagsgesellschaft mbH
Varrentrappstraße 53
60486 Frankfurt / Main
Tel. +49 69 97 95 17 10

CITY MAGS
cartelX Promotion GmbH & Co. KG
BUDNI

Die PISTE erscheint am 30. jeden Monats und wird über den verlagseigenen piste-Vertrieb verteilt. Anzeigen- und Redaktionsschluss ist jeweils der 12. eines Monats. Die Veröffentlichung von Veranstaltungsterminen erfolgt kostenlos und ohne Gewähr. Vom Verlag gestaltete Anzeigen sind urheberrechtlich geschützt. Fotos, die Veranstaltungshinweise illustrieren, können nur frei abgedruckt werden; der Verlag setzt bei Eingang voraus, dass alle Honorarfragen vom Veranstalter bereits geklärtsind. Für den Verbleib von unverlangt eingesandten Manuskripten, PR-Material, Bargeld etc. wird keine Haftung übernommen. Nachdruck von Anzeigen und Redaktion nur mit Genehmigung des Verlages. Die Urheberrechte für Annoncen, Entwürfe, Fotos, Vorlagen sowie der gesamten grafischen Gestaltung bleiben beim Verlag und dürfen nur mit ausdrücklicher Genehmigung weiterverwendet werden. Keine Gewähr für die Vollständigkeit und Richtigkeit der Angaben. Bei allen Gewinnspielen ist der Rechtsweg ausgeschlossen. Ablauf des Gewinnspieles bis 30. des Ausgabemonats. PISTE ist Mitglied im Verbund der kostenlosen Stadt- und Programm-Magazine.

INSTA CITY

Taggt Eure coolsten Instas mit unserem Hashtag **#instapistehh** und findet Euch hier im Heft wieder!

Vielen Dank an: Piste Hamburg, Ute Laukner, Patrick Franck, Peter Detje, Ilka Groenewold, Carlo Fernandez

instagram.com/piste_hamburg

DER BLICK AUFS HANDY **KANN IHREM KIND DAS LEBEN KOSTEN.**

Badeunfälle passieren bei Kindern schnell und oft lautlos – selbst im flachen Wasser. Also lieber das Handy in der Tasche lassen **und die gemeinsame Zeit genießen.**

AUGEN AUF IHR KIND, HANDY IN DIE TASCHE!

bäderland

OSTSEE OPEN AIR

23. BIS 27. AUGUST 2019

IN DER BEACH ARENA OSTSEEBAD KÜHLUNGSBORN

INFOS & TICKETS UNTER
KUEHLUNGSBORN.DE/OSTSEE-OPEN-AIR

OSTSEEBAD KÜHLUNGSBORN Seebad mit Flair · SEA&SAND Join the human spirit · Antenne MV · Upstalsboom ★★★★★ HOTELRESIDENZ & SPA KÜHLUNGSBORN · SLT UNTERNEHMEN · MEDIA CONSULT EVENTMANAGEMENT