

Flächenpotentiale - Übersichtskarte Teilräume 1+2

Bezirk Harburg Wohnungsbauprogramm - Flächen 2018 -

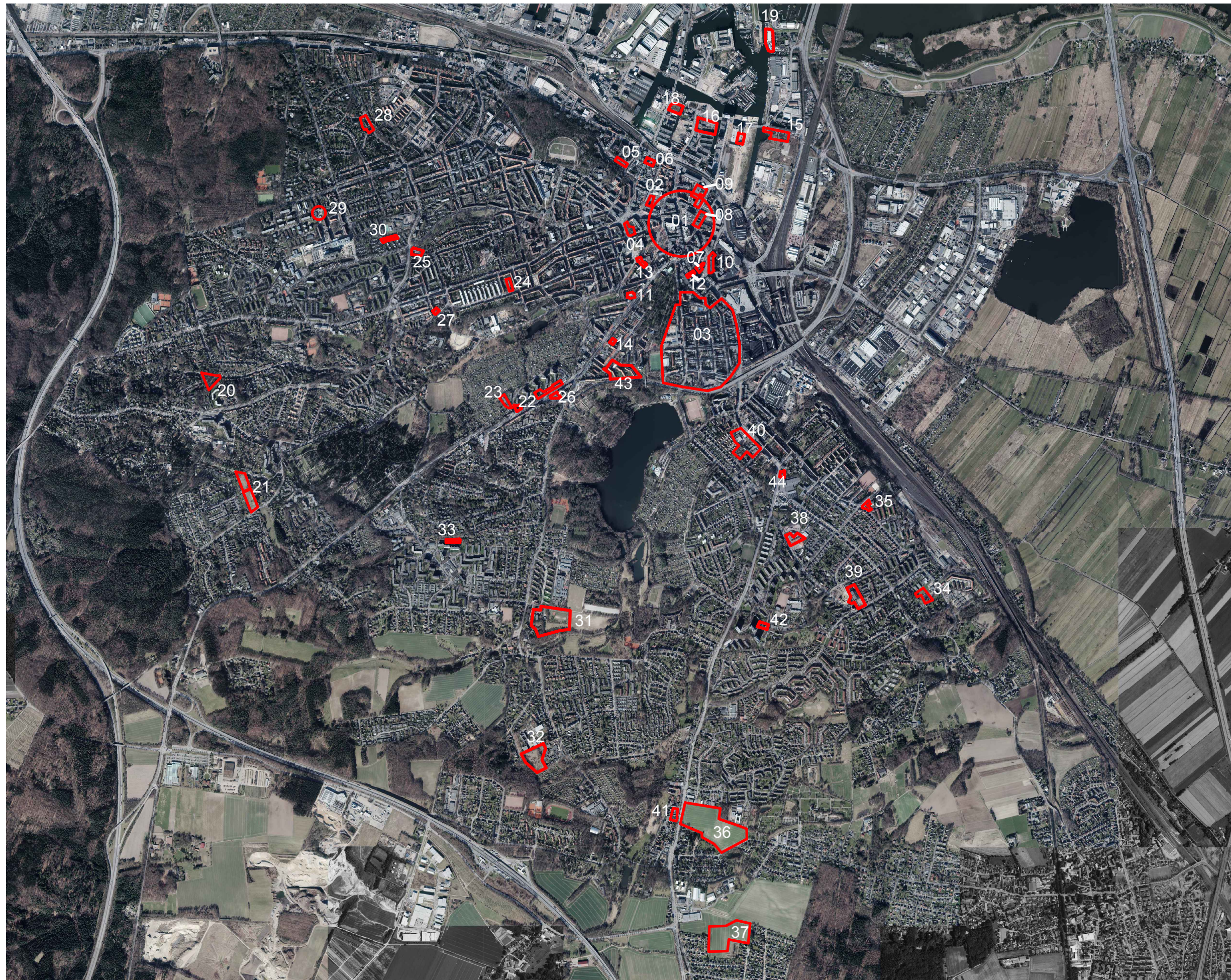

- | Nr | Belegenheit/Ort |
|----|--|
| 01 | Bereich Innenstadt Harburg |
| 02 | Westseite Sand |
| 03 | Phoenix-Viertel |
| 04 | Knoopstraße |
| 05 | Bleicherweg / Helmsweg |
| 06 | Wallgraben 48 |
| 07 | Lüneburger Str. 2-8 |
| 08 | Großer Schippsee / Am Wall |
| 09 | Großer Schippsee / Küchgarten |
| 10 | Harburger Ring 6 |
| 11 | Hastedtplatz 2 |
| 12 | Lüneburger Str. 5 |
| 13 | Knoopstr. 35/37 |
| 14 | Baererstr. 76 |
| 15 | Neuländer Quarree |
| 16 | Harburger Schloßstraße / Highrise Channel West |
| 17 | Theodor-Yorck-Str. |
| 18 | Kanalplatz 15/Blohmstraße 22 |
| 19 | Hafenbezirk (Stadthäuser) |
| 20 | Große Straße |
| 21 | Beerentaltrift 24 / Utkiek |
| 22 | Bremer Straße 112 – 136 |
| 23 | Gottschalkring 1 |
| 24 | Hoppenstedtstraße 2 a-d |
| 25 | Weusthoffstraße 52 (Telekom) |
| 26 | Bremer Str. 133 |
| 27 | Femerlingstr. 4 |
| 28 | Milchgrund |
| 29 | Am Tie / Asklepios |
| 30 | Schüslerweg 13 |
| 31 | Elfenwiese |
| 32 | Leuchtkäferweg |
| 33 | Am Diggen 40 |
| 34 | Kanzlerstraße 14 |
| 35 | Reeseberg / Wasmerstraße |
| 36 | Weierheidegraben |
| 37 | Südlich Weierheide |
| 38 | Musilweg |
| 39 | Rönneburger-/ Radickestraße |
| 40 | Winsener Straße 32-50 |
| 41 | Winsener Straße 192-194 |
| 42 | Soltauer Ring 3 |
| 43 | Würffelstr. |
| 44 | Winsener Str. 73-75 |