



**Hamburg. Deine Perlen.**  
*Integrierte Stadtteilentwicklung*

# **Sozialmonitoring**

## **Integrierte Stadtteilentwicklung**

Karten- und Tabellenband 2016  
Anhang

**HCU** | Hafencity Universität  
Hamburg

Stadtentwicklung und Quantitative Methoden  
der Stadt- und Regionalforschung  
Prof. Dr. Jörg Pohlan  
Dipl.-Ing. Martin Albrecht  
M.Sc. Jenni Strote  
Überseeallee 16  
20457 Hamburg

Im Auftrag der Freien und Hansestadt Hamburg, vertreten durch:  
Behörde für Stadtentwicklung und Wohnen  
Amt für Wohnen, Stadterneuerung und Bodenordnung  
Neuenfelder Straße 19  
21109 Hamburg

**Hamburg, 30. März 2017**





## Inhaltsverzeichnis

<b>A. Karten.....</b>	<b>8</b>
<b>B. Tabellen .....</b>	<b>30</b>
<b>C. Anhang.....</b>	<b>45</b>
C.1. Anhang I: Erläuterungen zum Verfahren der Überprüfung und Bewertung durch Flüchtlingszuwanderung bedingter statistischer Sondereffekte .....	45
C.2. Anhang II: Entwicklung der Statistischen Gebiete im Zeitverlauf.....	49
C.3. Anhang III: Indizes auf Ebene der Statistischen Gebiete .....	84
C.4. Anhang IV: Indikatoren auf Ebene der Statistischen Gebiete (z-Werte).....	105



## Kartenverzeichnis

Karte 1	Sozialmonitoring 2016: Gesamtindex.....	8
Karte 2	Sozialmonitoring 2015: Gesamtindex.....	9
Karte 3	Sozialmonitoring 2016: Statusindex.....	10
Karte 4	Gebiete mit Wechsel der Statusindexklasse 2015-2016 .....	11
Karte 5	Sozialmonitoring 2016: Gesamtindex und Statistische Gebiete mit Flüchtlingsunterkünften.....	12
Karte 6	Sozialmonitoring 2016: Räumliche Lage der „statusniedrigen“ Gebiete .....	13
Karte 7	Sozialmonitoring 2016: Längerfristige Entwicklung statusniedriger Gebiete im Zeitverlauf 2012-2016 .....	14
Karte 8	Sozialmonitoring 2016: Anteil der unter 18-Jährigen an der Gesamtbevölkerung.....	15
Karte 9	Sozialmonitoring 2016: Anteil der 65-Jährigen und Älteren an der Gesamtbevölkerung.....	16
Karte 10	Sozialmonitoring 2016: Kinder und Jugendliche mit Migrationshintergrund.....	17
Karte 11	Sozialmonitoring 2016: Kinder von Alleinerziehenden.....	18
Karte 12	Sozialmonitoring 2016: SGB-II-Empfänger/-innen.....	19
Karte 13	Sozialmonitoring 2016: Arbeitslose .....	20
Karte 14	Sozialmonitoring 2016: Kinder in Mindestsicherung.....	21
Karte 15	Sozialmonitoring 2016: Mindestsicherung im Alter.....	22
Karte 16	Sozialmonitoring 2016: Schulabschlüsse .....	23
Karte 17	Sozialmonitoring 2016: Räumliche Schwerpunkte der „statusniedrigen“ Gebiete .....	24
Karte 18	Sozialmonitoring 2016: Gesamtindex und RISE-Fördergebiete .....	25
Karte 19	Sozialmonitoring 2016: Dynamikindex .....	26
Karte 20	Dynamikindex 2016: alternative Berechnung – gleitender Durchschnitt über mehrere Jahre .....	27
Karte 21	Sozialmonitoring 2016: Wanderungssaldo je 100 Einwohner/-innen.....	28
Karte 22	Sozialmonitoring 2016: Wanderungsvolumen je 100 Einwohner/-innen .....	29

## Tabellenverzeichnis

Tabelle 1	Gesamtindex 2016: Anzahl der Gebiete nach Gesamtindexklassen.....	30
Tabelle 2	Neue Statistische Gebiete .....	30
Tabelle 3	Gesamtindex 2015 und 2016: Anteil der Gebiete nach Gesamtindexklassen (in %) .....	30
Tabelle 4	Anzahl der Statistischen Gebiete nach Statusindexklassen.....	31
Tabelle 5	Zuordnung der im letzten Jahr nicht berücksichtigten Gebiete zu Statusindexklassen .....	31
Tabelle 6	Anzahl der Statistischen Gebiete nach Dynamikindexklassen .....	31
Tabelle 7	Zuordnung der im letzten Jahr nicht berücksichtigten Gebiete zu Dynamikindexklassen.....	32
Tabelle 8	Gesamtindex und Verteilung der Statistischen Gebiete (Hamburg gesamt).....	32
Tabelle 9	Gesamtindex und Verteilung der Einwohnerzahlen (Hamburg gesamt).....	33
Tabelle 10	Gesamtindex und Verteilung der Einwohnerzahlen (Bezirk Hamburg- Mitte) .....	33
Tabelle 11	Gesamtindex und Verteilung der Einwohnerzahlen (Bezirk Altona).....	34
Tabelle 12	Gesamtindex und Verteilung der Einwohnerzahlen (Bezirk Eimsbüttel) .....	34
Tabelle 13	Gesamtindex und Verteilung der Einwohnerzahlen (Bezirk Hamburg- Nord).....	35
Tabelle 14	Gesamtindex und Verteilung der Einwohnerzahlen (Bezirk Wandsbek) .....	35
Tabelle 15	Gesamtindex und Verteilung der Einwohnerzahlen (Bezirk Bergedorf) .....	36
Tabelle 16	Gesamtindex und Verteilung der Einwohnerzahlen (Bezirk Harburg) .....	36
Tabelle 17	Gebiete mit einem „niedrigen“ Status sowie einer „negativen“ Dynamik .....	37
Tabelle 18	Gebiete mit einem „sehr niedrigen“ Status sowie einer „negativen“ Dynamik.....	37
Tabelle 19	Anzahl der Statistischen Gebiete in Fördergebieten der Integrierten Stadtteilentwicklung nach Gesamtindexklassen .....	38
Tabelle 20	Statistische Gebiete in Fördergebieten der Integrierten Stadtteil- entwicklung mit einem höheren Statusindex im Vergleich zu 2015 (nur statusniedrige Gebiete 2015) .....	38
Tabelle 21	Statistische Gebiete in Fördergebieten der Integrierten Stadtteil- entwicklung mit einem niedrigerem Statusindex im Vergleich zu 2015 (nur statusniedrige Gebiete 2016) .....	38
Tabelle 22	Fördergebiete der Integrierten Stadtteilentwicklung: Gesamtindex und Verteilung der Einwohnerzahlen.....	39
Tabelle 23	Aufmerksamkeitsindikatoren 2014 bis 2016 .....	39
Tabelle 24	Gesamtindex 2015 und 2016: Anzahl der Gebiete nach Gesamtindexklassen .....	40
Tabelle 25	Gebiete mit Statuswechsel differenziert nach Statusindexklassen.....	40
Tabelle 26	Gebiete mit einem höheren Statusindex als 2015 (nur statusniedrige Gebiete 2015) .....	41
Tabelle 27	Gebiete mit einem niedrigeren Statusindex als 2015 (nur statusniedrige Gebiete 2016) .....	41
Tabelle 28	Längerfristige Entwicklung statusniedriger Gebiete im Zeitverlauf 2012- 2016.....	42

---

Tabelle 29	Längerfristige Entwicklung aller Gebiete im Zeitverlauf 2012-2016.....	42
Tabelle 30	Wertebereich für die Statussumme 2016.....	43
Tabelle 31	Wertebereich für die Dynamiksumme 2016.....	43
Tabelle 32	Mittelwerte und Standardabweichungen differenziert nach Statusindexklassen .....	44

## A. Karten

Karte 1 Sozialmonitoring 2016: Gesamtindex

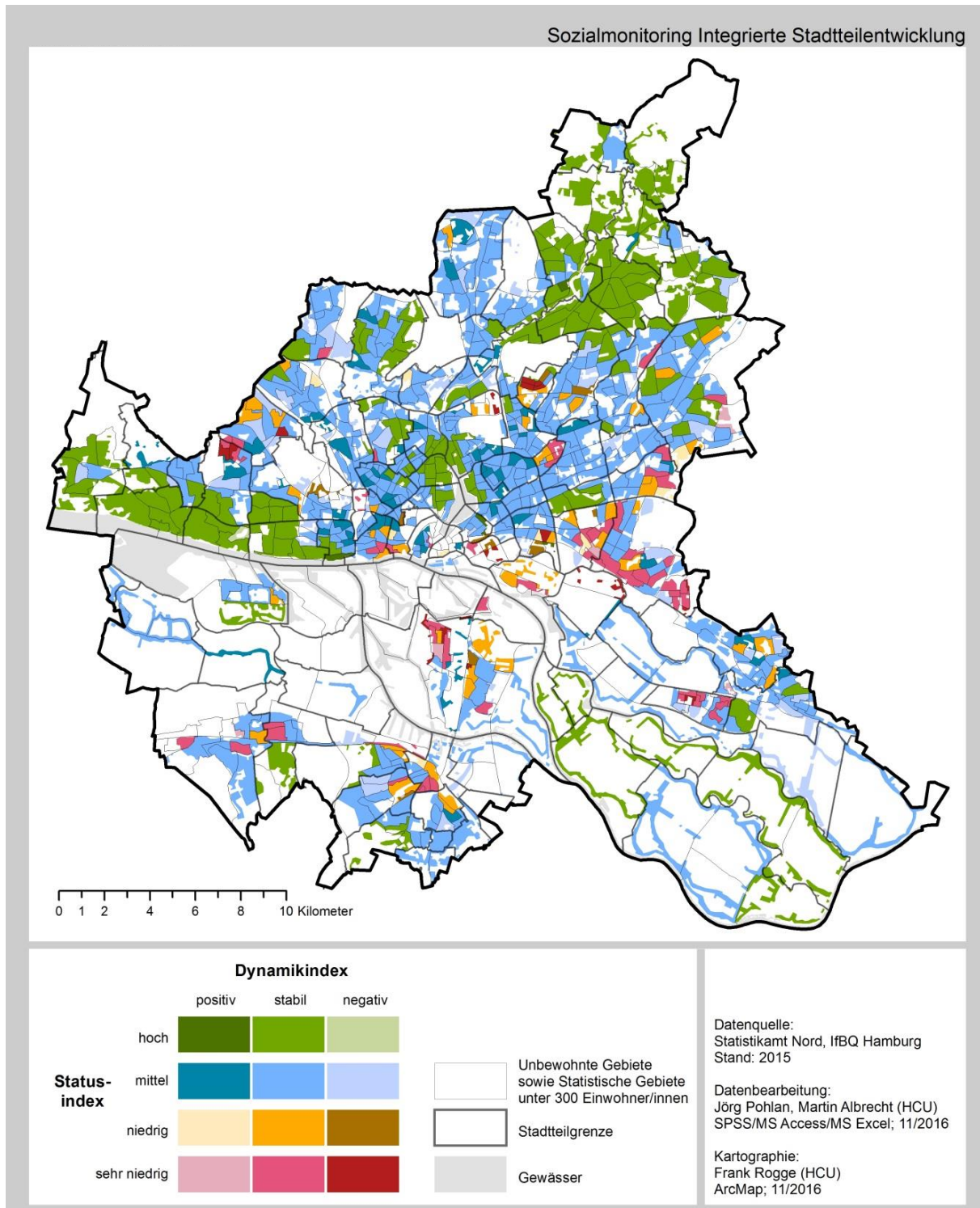

Karte 2 Sozialmonitoring 2015: Gesamtindex

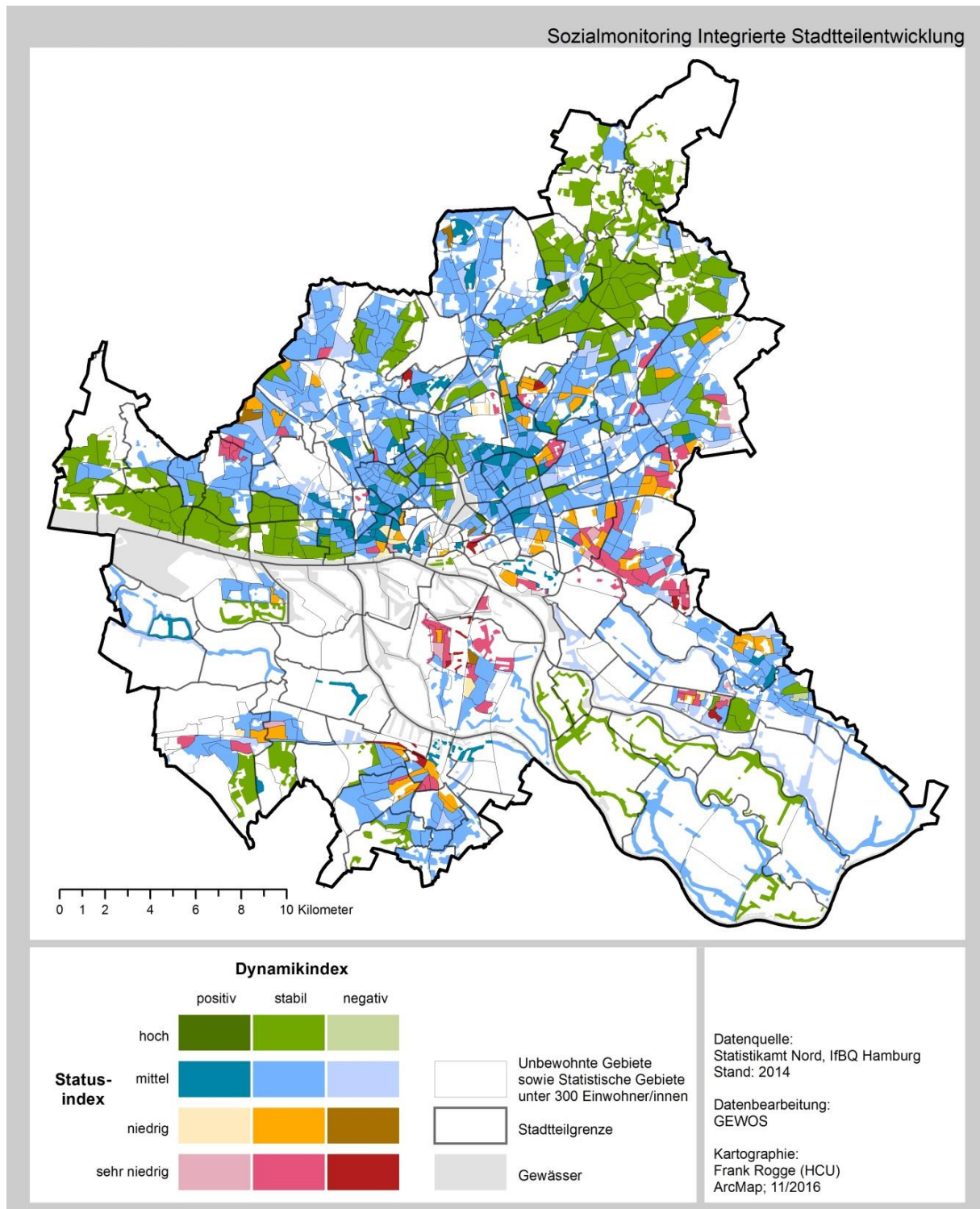



Karte 3 Sozialmonitoring 2016: Statusindex

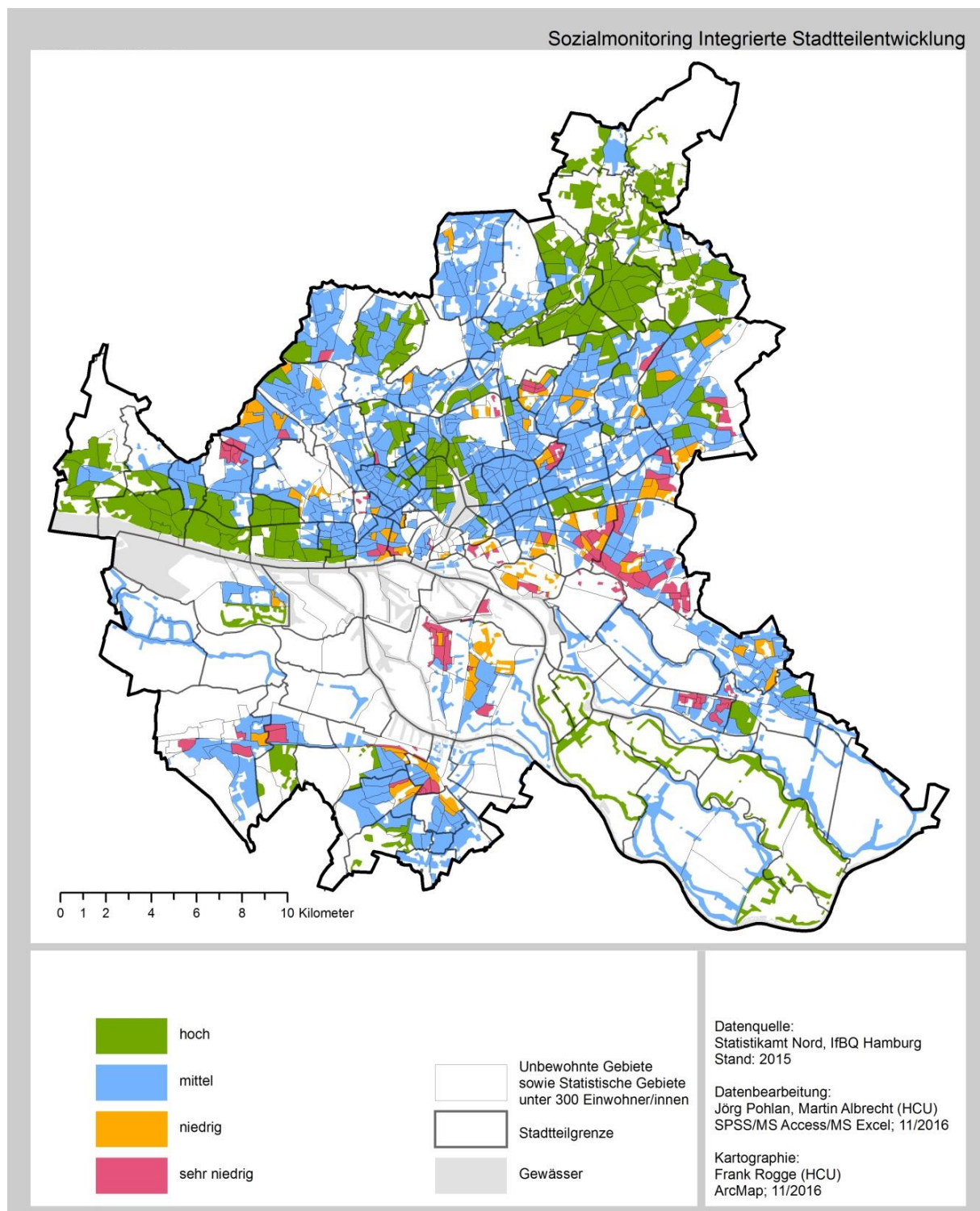

Karte 4 Gebiete mit Wechsel der Statusindexklasse 2015-2016

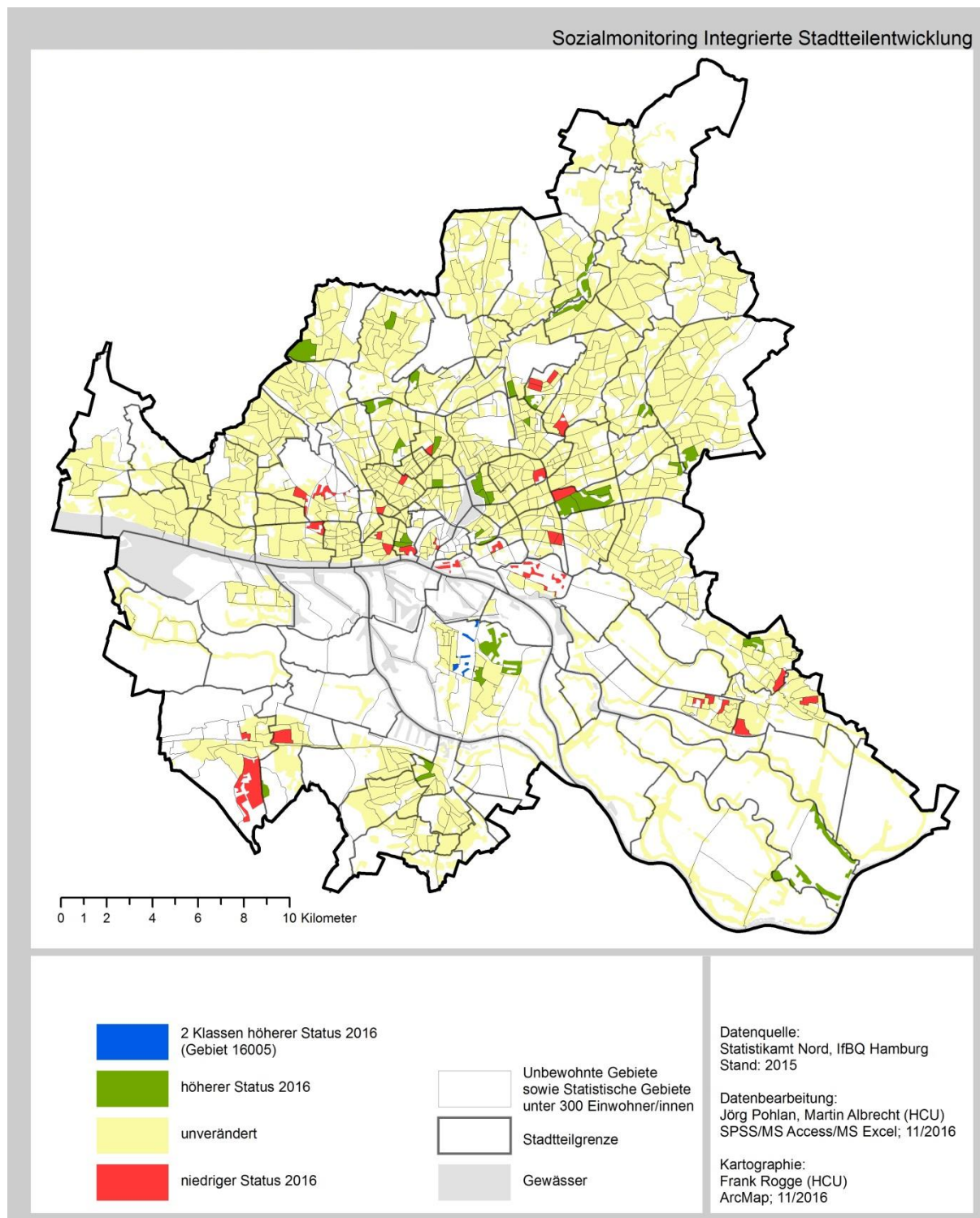

Karte 5 Sozialmonitoring 2016: Gesamtindex und Statistische Gebiete mit Flüchtlingsunterkünften

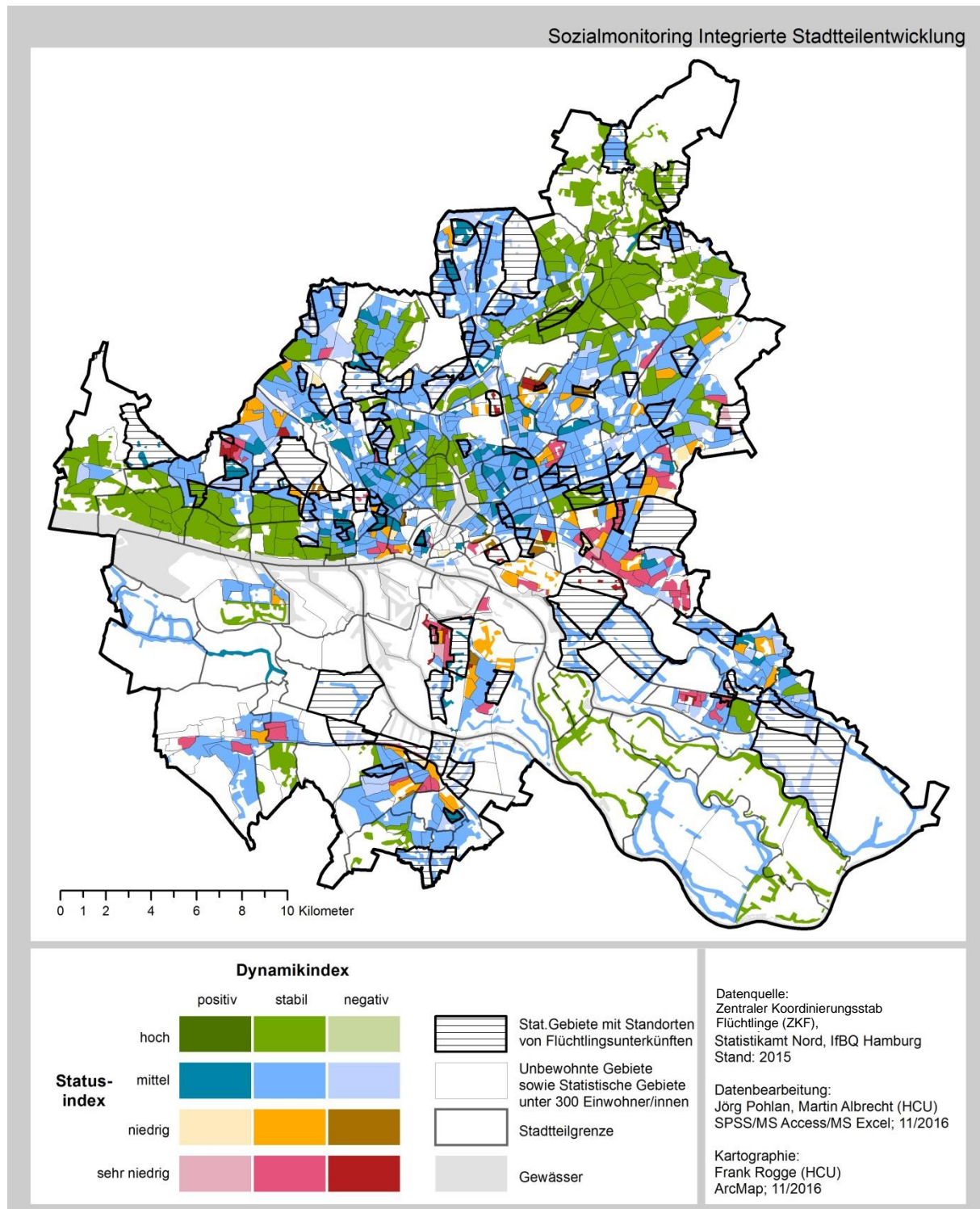



Karte 6 Sozialmonitoring 2016: Räumliche Lage der „statusniedrigen“ Gebiete

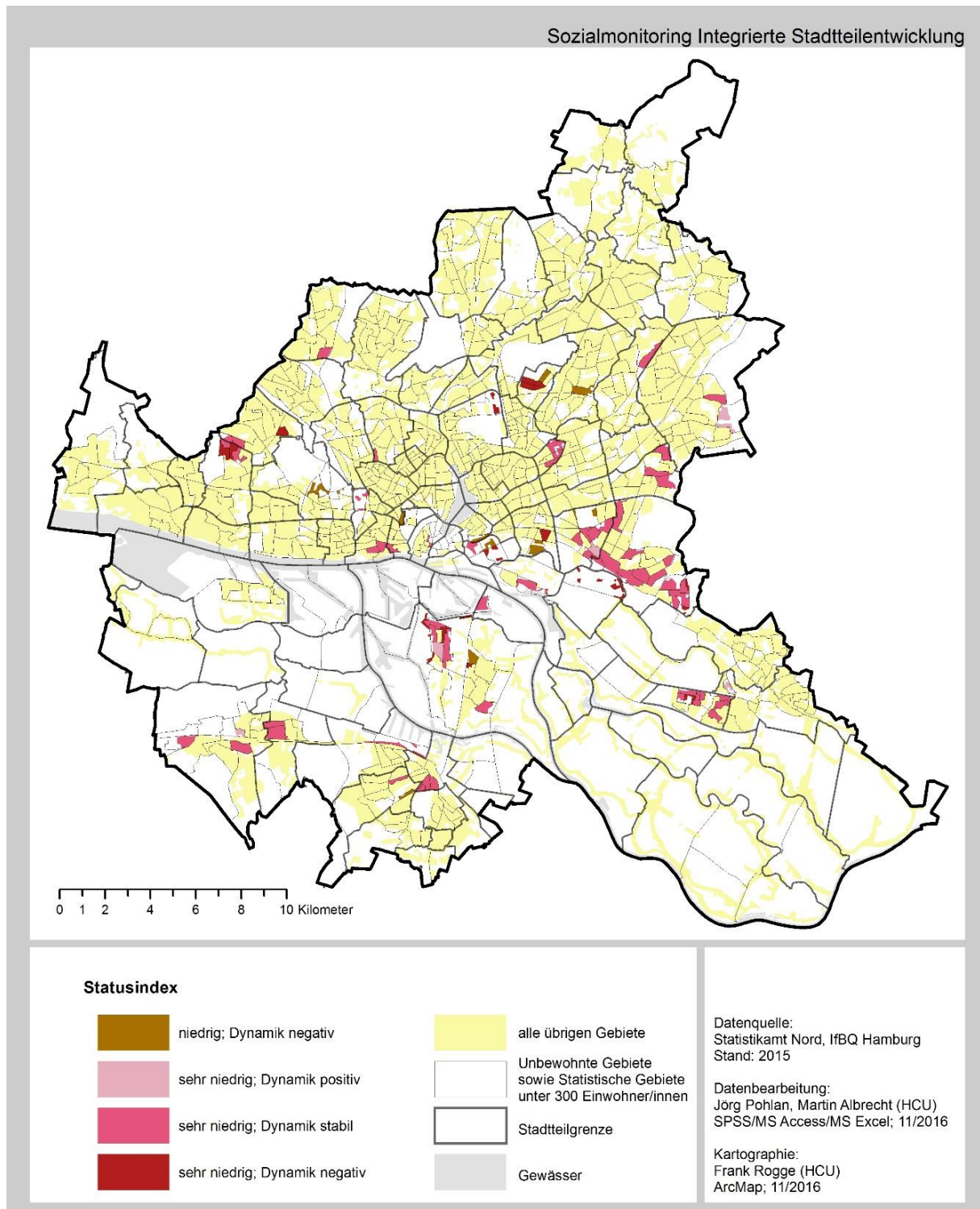

Karte 7 Sozialmonitoring 2016: Längerfristige Entwicklung statusniedriger Gebiete im Zeitverlauf 2012-2016

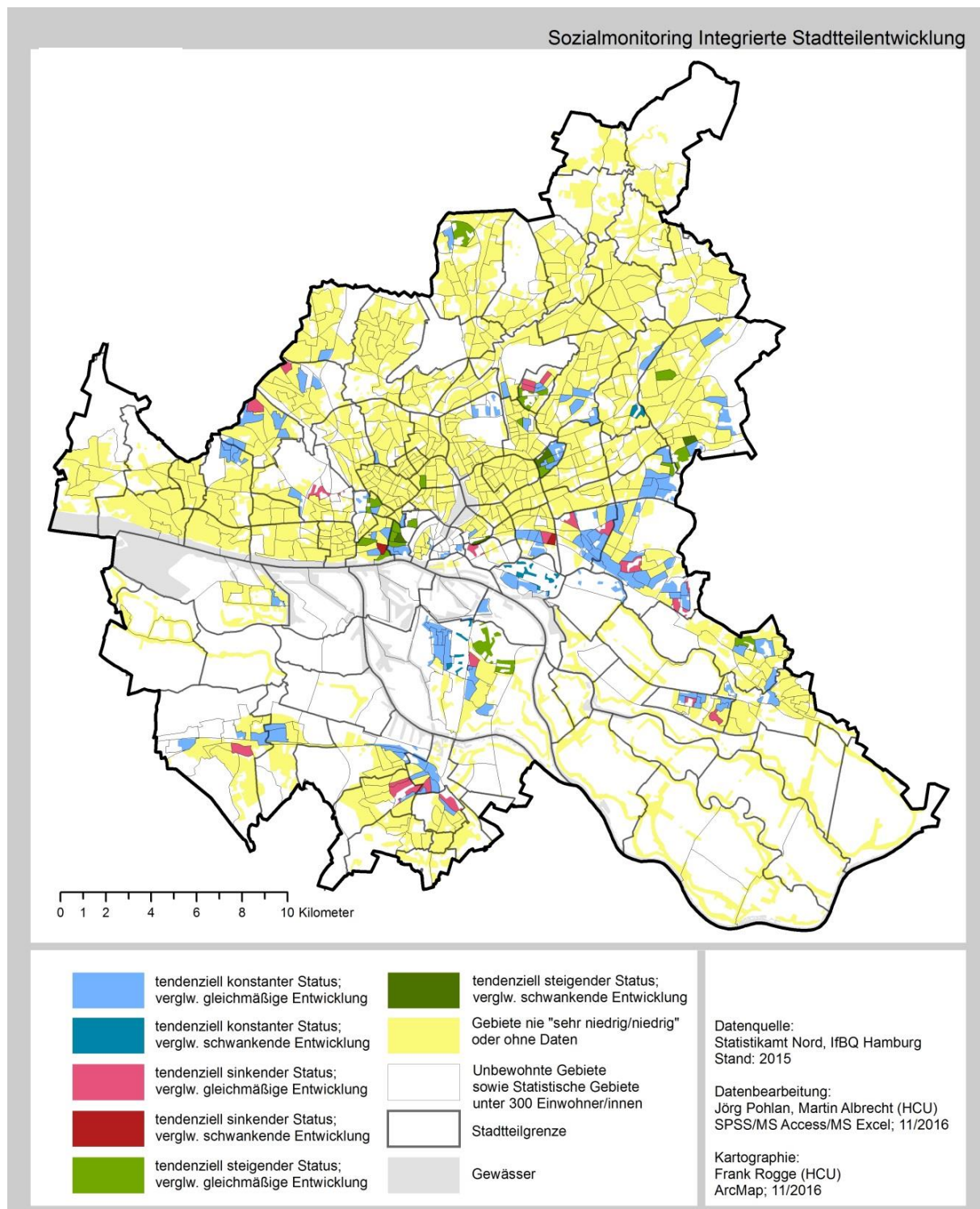



Karte 8 Sozialmonitoring 2016: Anteil der unter 18-Jährigen an der Gesamtbevölkerung

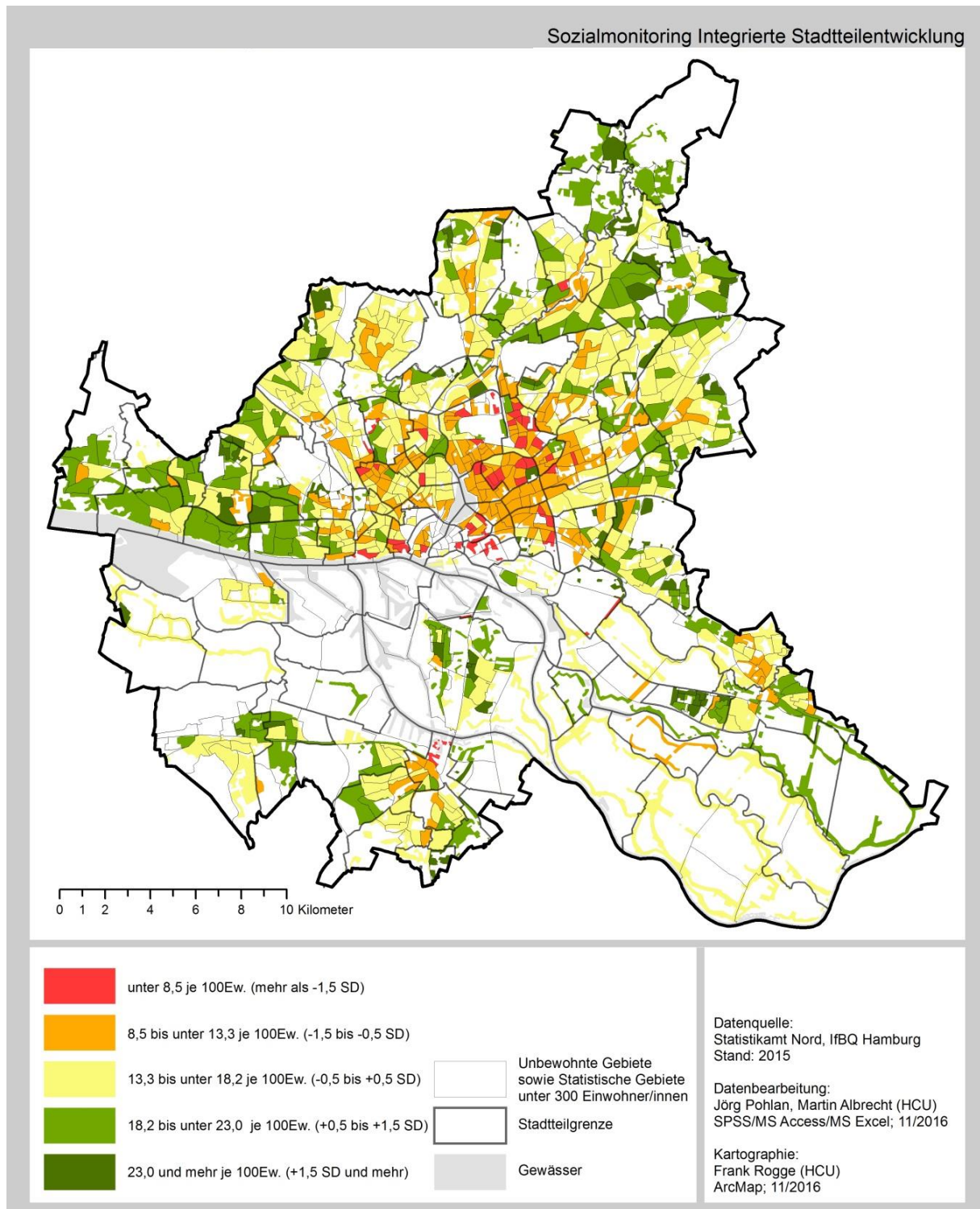

Karte 9 Sozialmonitoring 2016: Anteil der 65-Jährigen und Älteren an der Gesamtbevölkerung

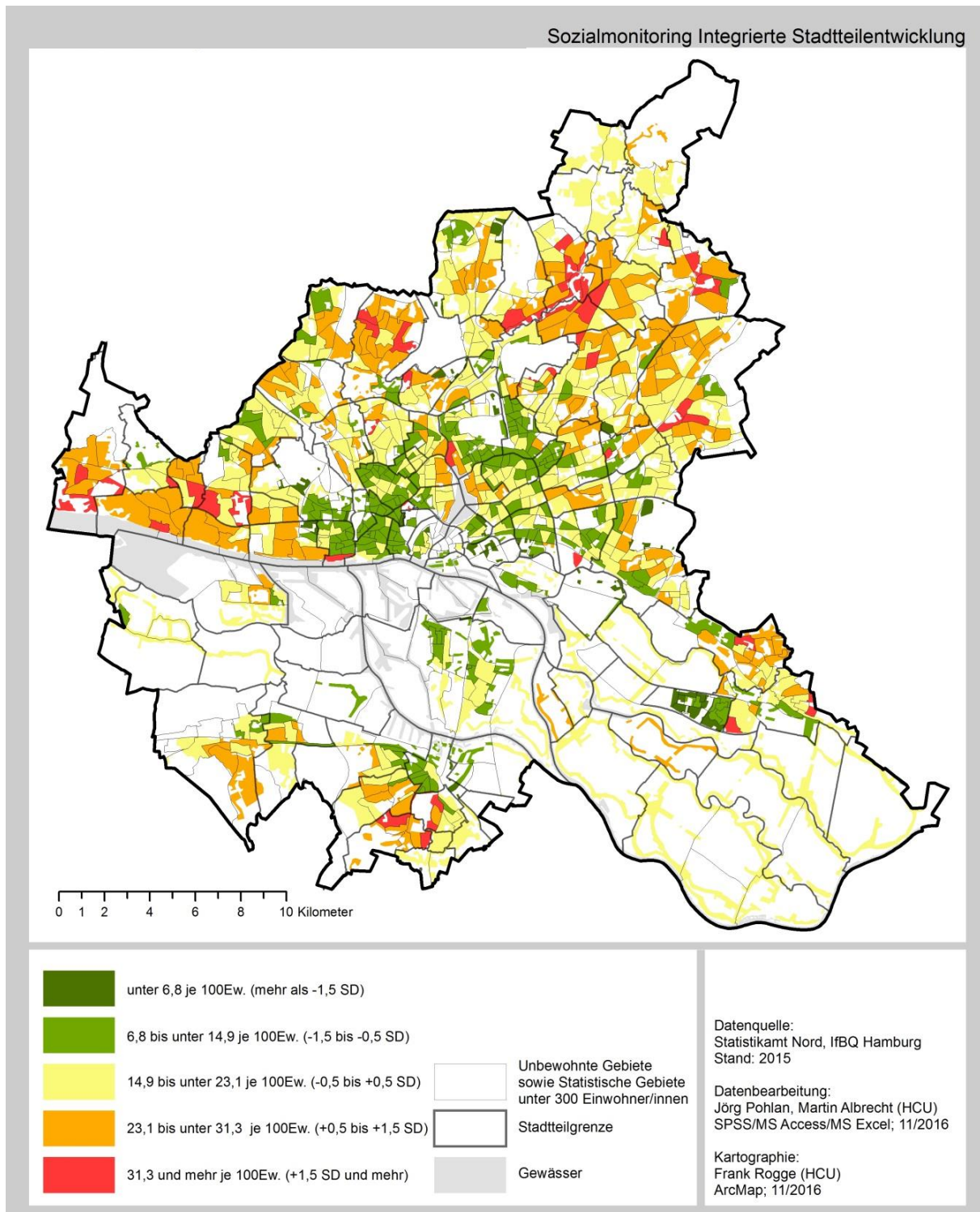



Karte 10 Sozialmonitoring 2016: Kinder und Jugendliche mit Migrationshintergrund

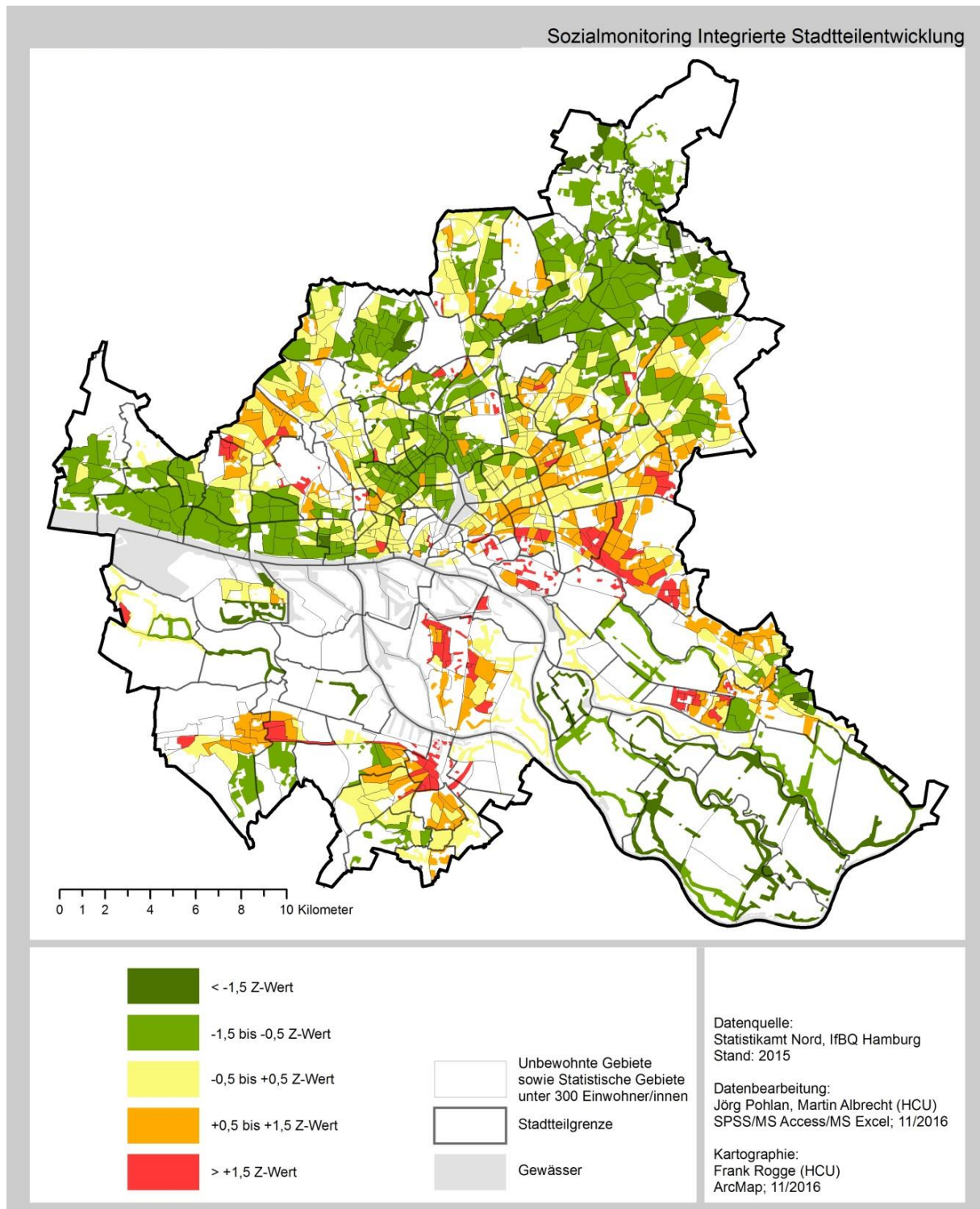

Karte 11 Sozialmonitoring 2016: Kinder von Alleinerziehenden

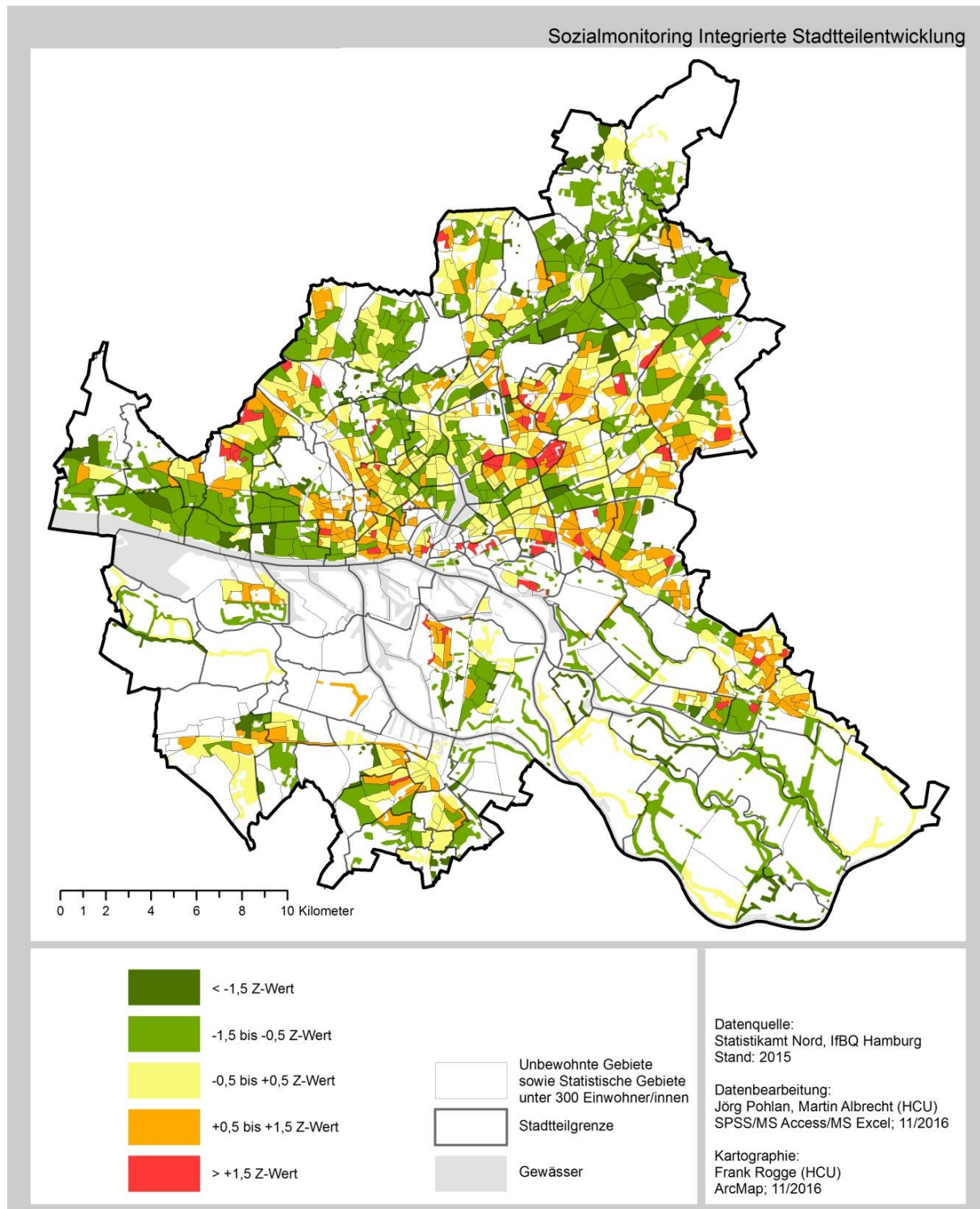

Karte 12 Sozialmonitoring 2016: SGB-II-Empfänger/-innen

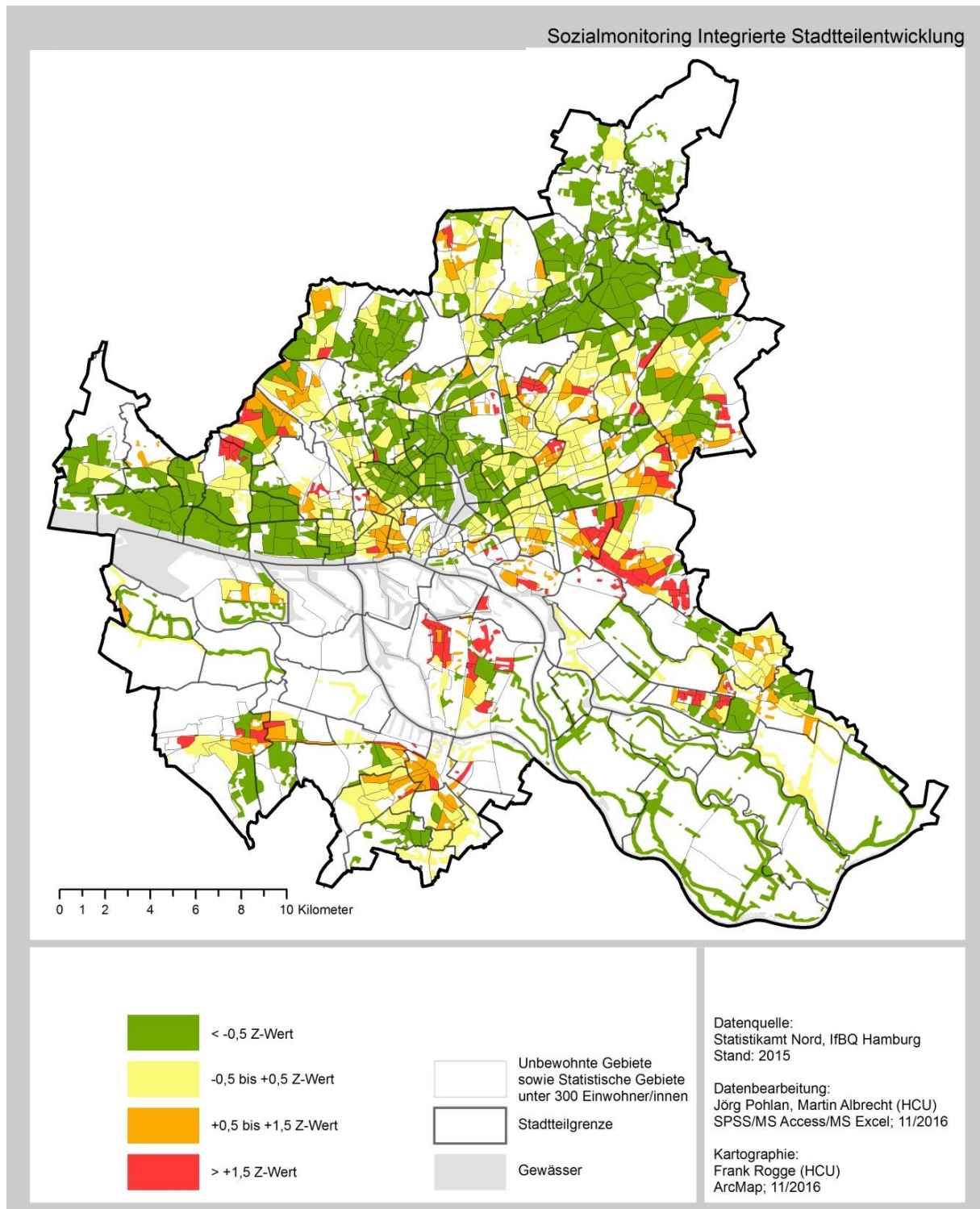



Karte 13 Sozialmonitoring 2016: Arbeitslose

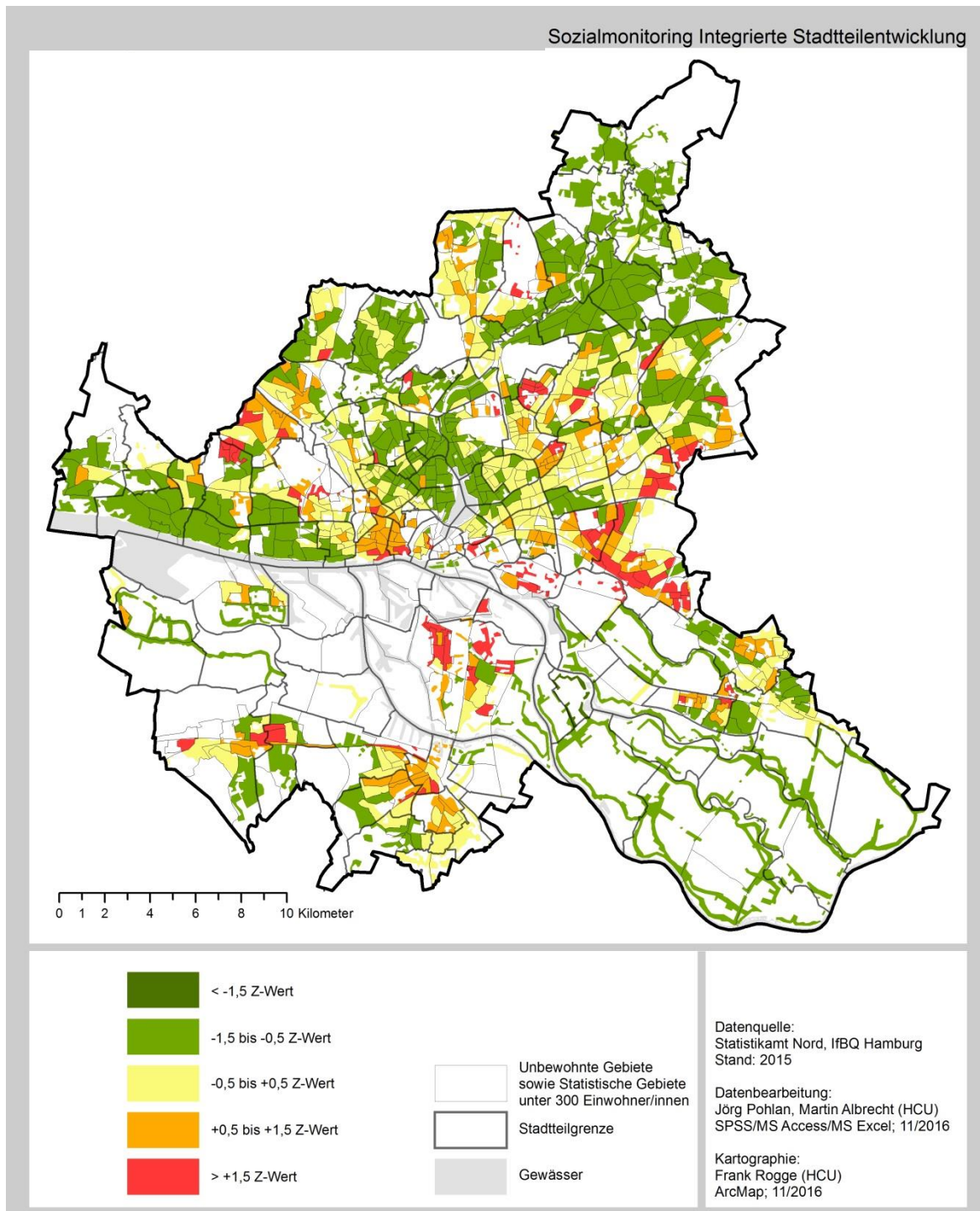



Karte 14 Sozialmonitoring 2016: Kinder in Mindestsicherung

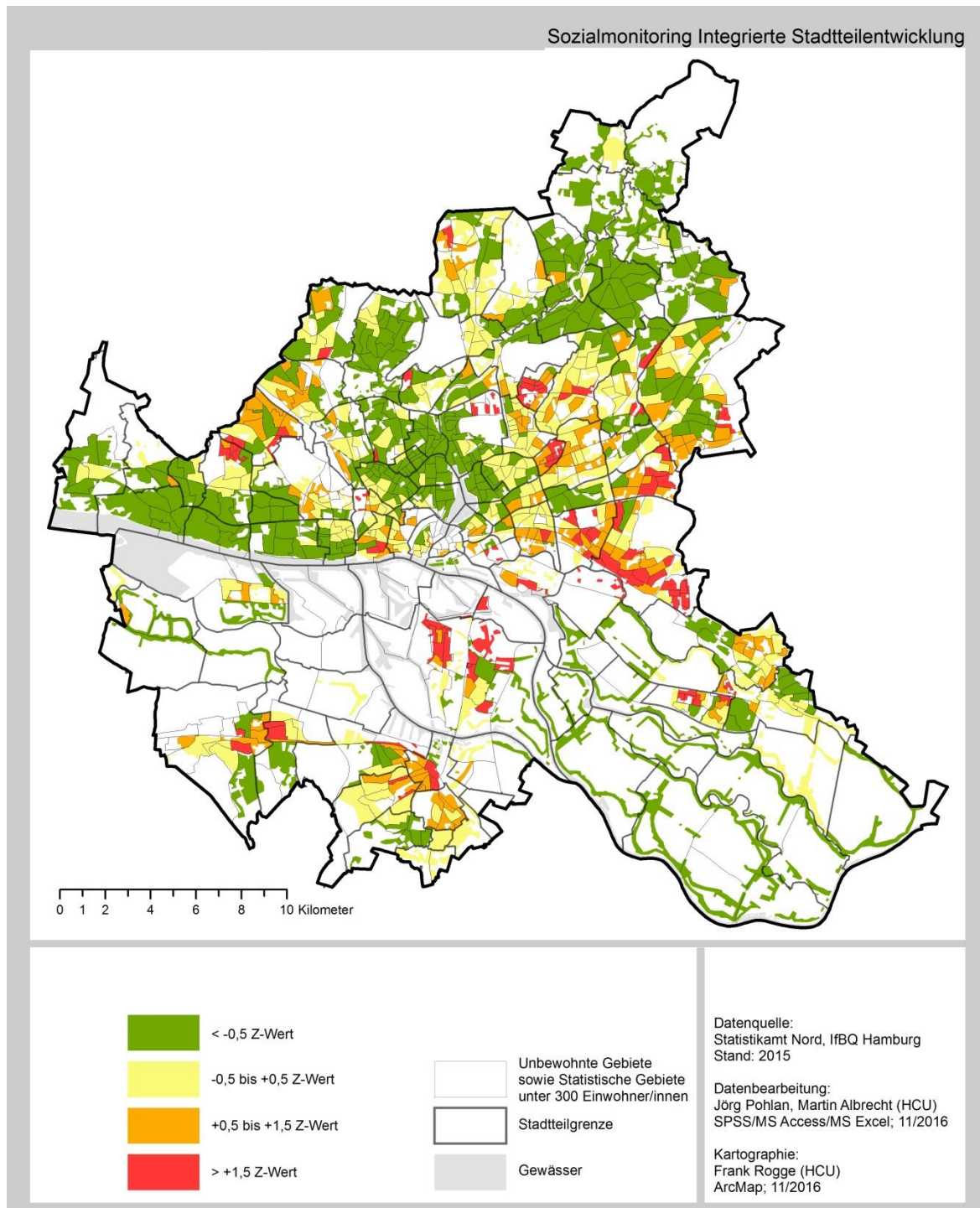

Karte 15 Sozialmonitoring 2016: Mindestsicherung im Alter

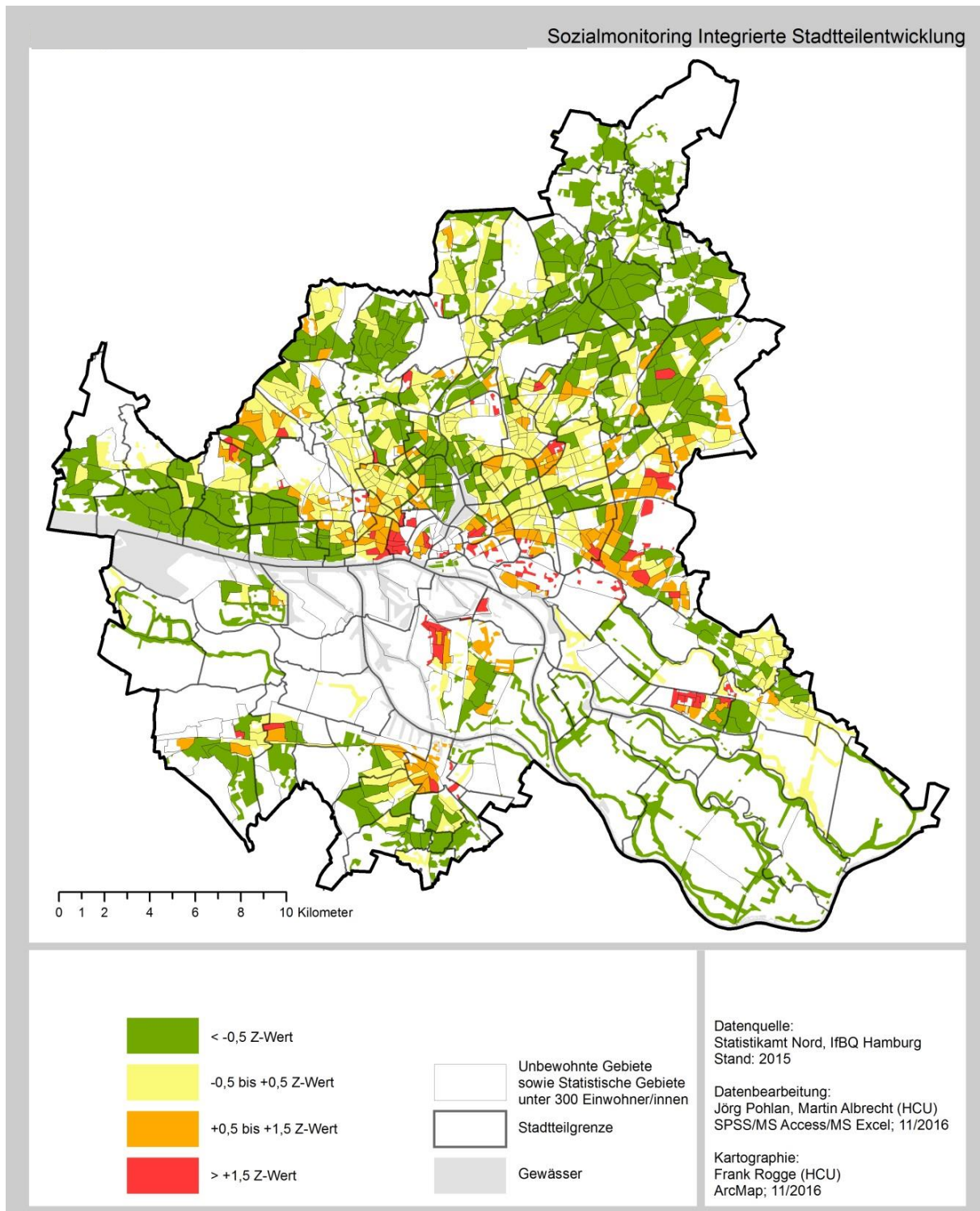

Karte 16 Sozialmonitoring 2016: Schulabschlüsse

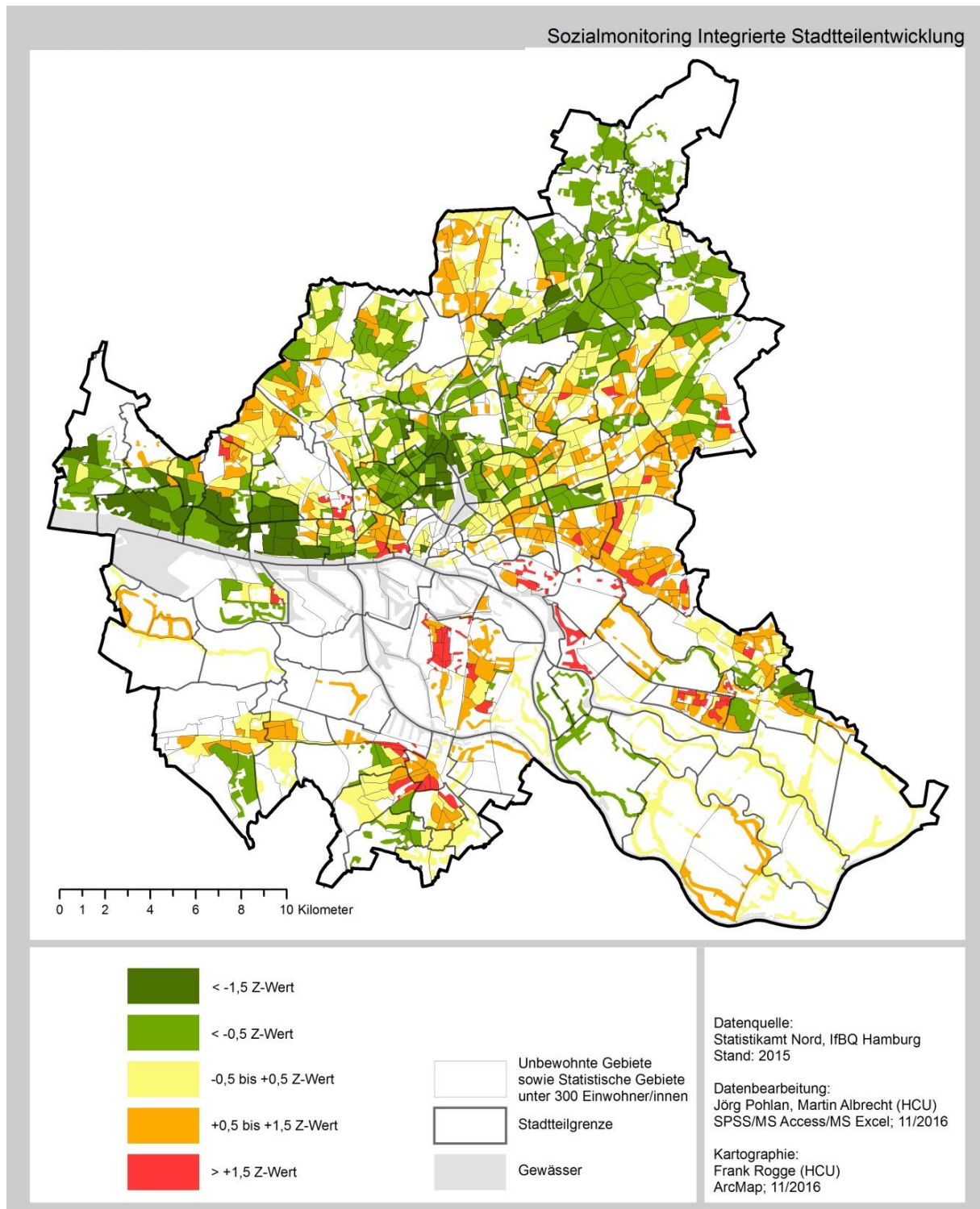



Karte 17 Sozialmonitoring 2016: Räumliche Schwerpunkte der „statusniedrigen“ Gebiete

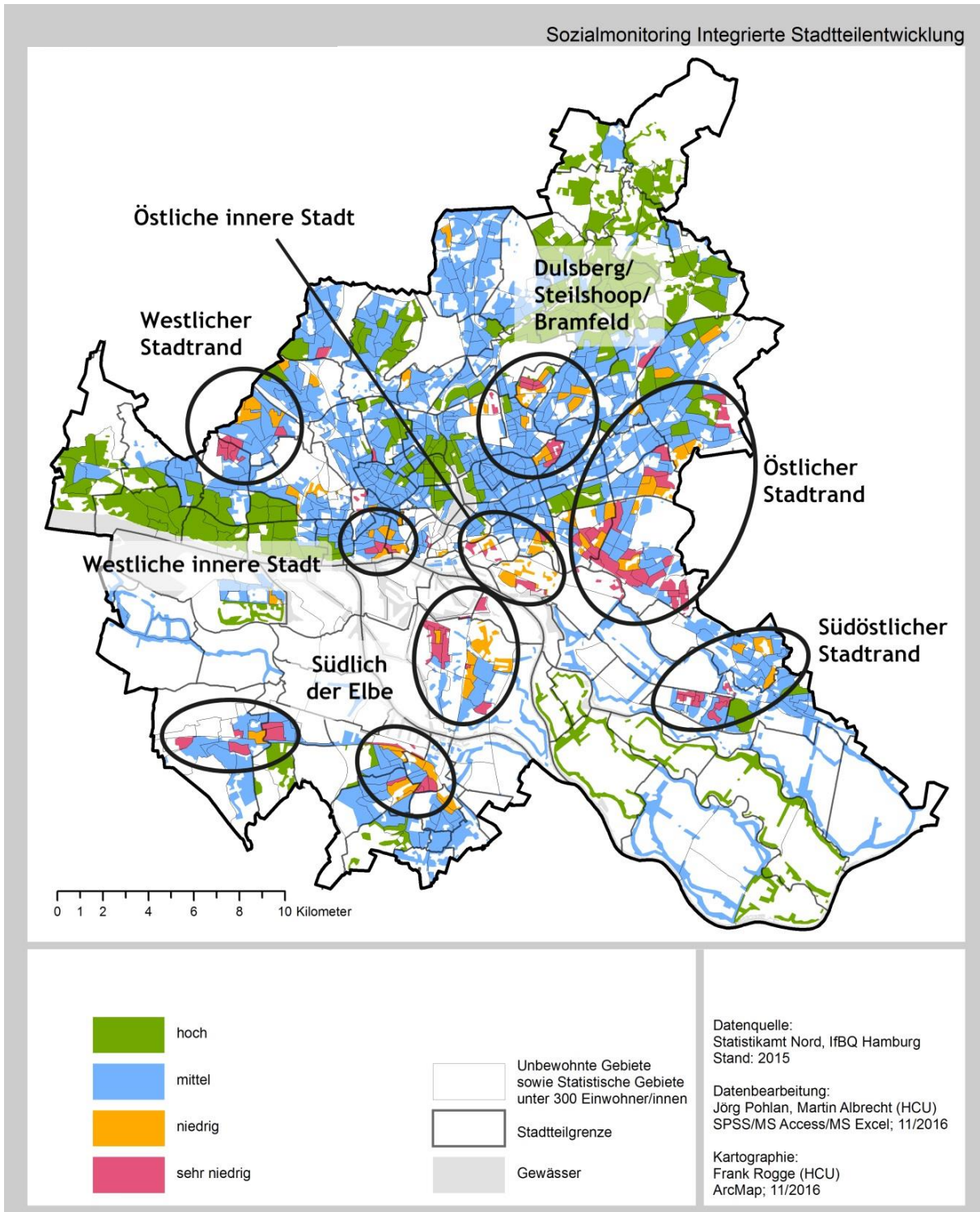

Karte 18 Sozialmonitoring 2016: Gesamtindex und RISE-Fördergebiete

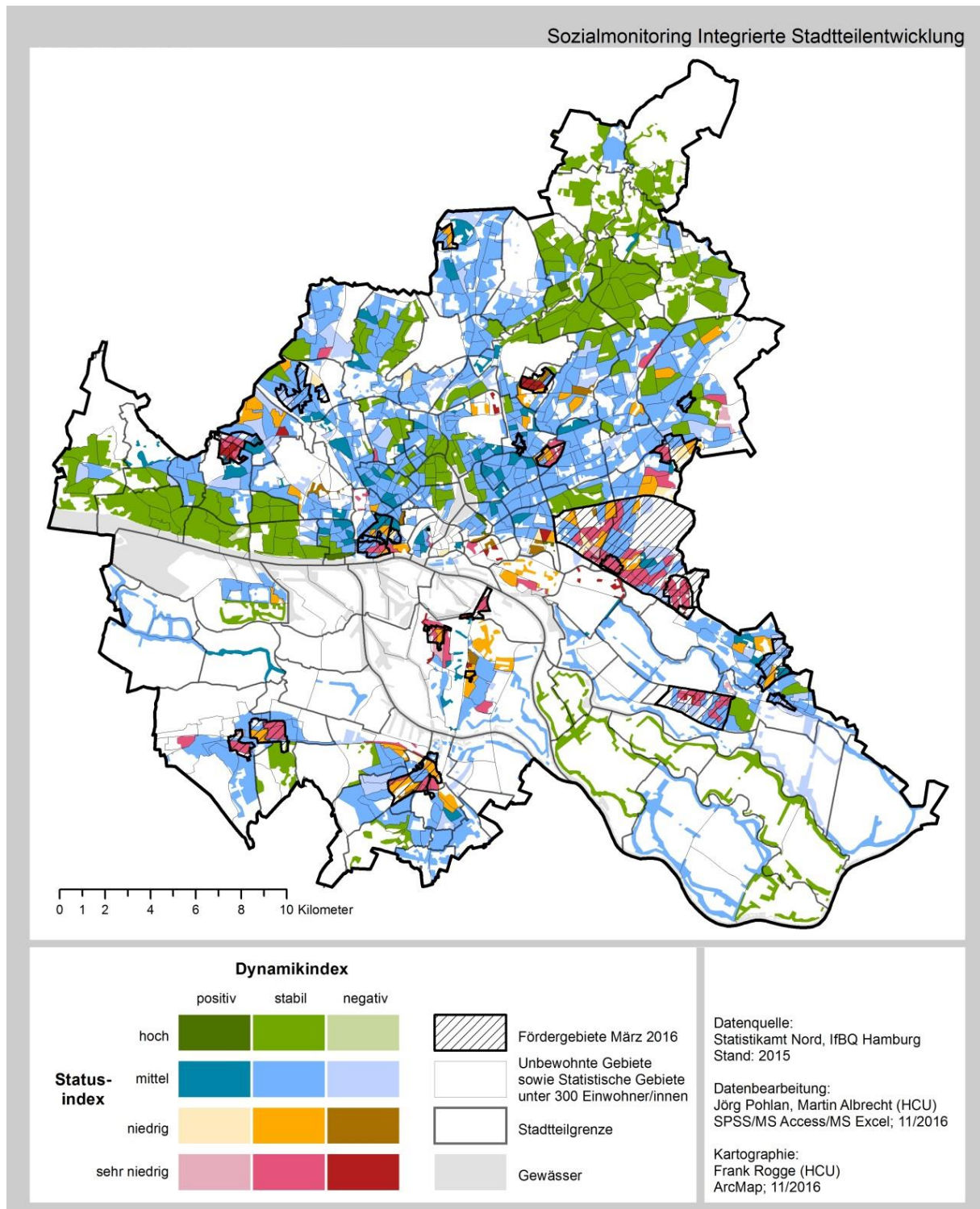



Karte 19 Sozialmonitoring 2016: Dynamikindex

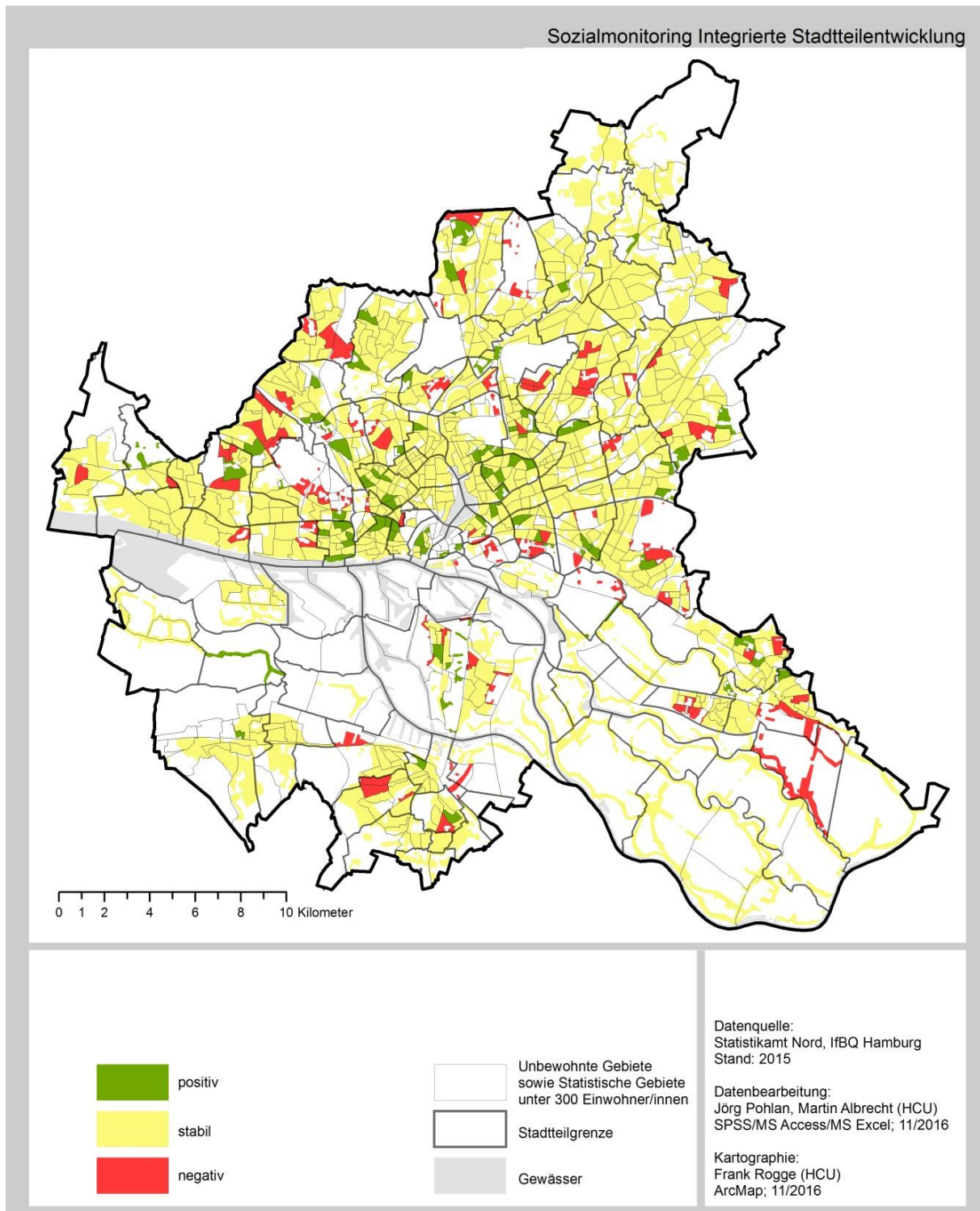

Karte 20 *Dynamikindex 2016: alternative Berechnung – gleitender Durchschnitt über mehrere Jahre*

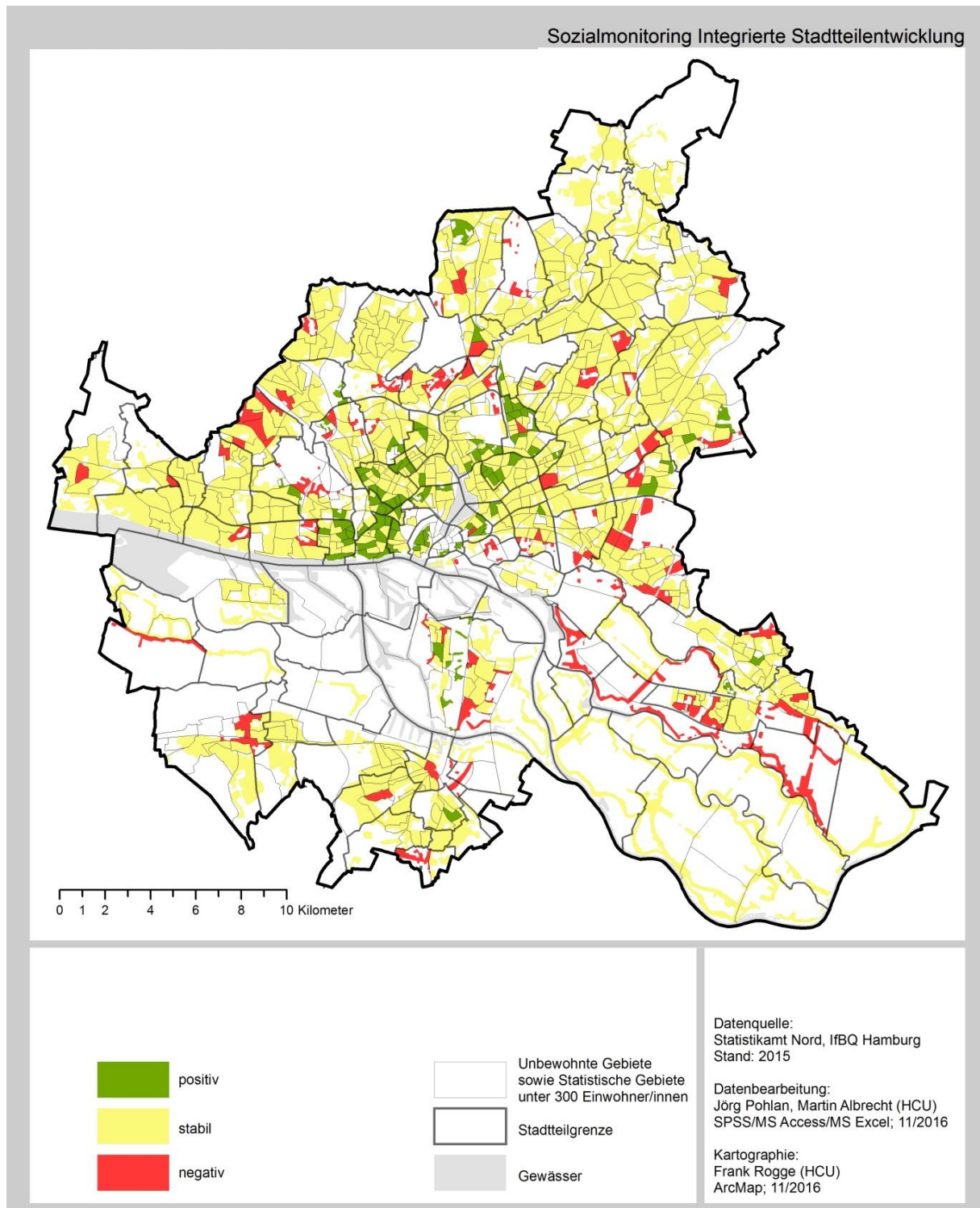

Karte 21 Sozialmonitoring 2016: Wanderungssaldo je 100 Einwohner/-innen

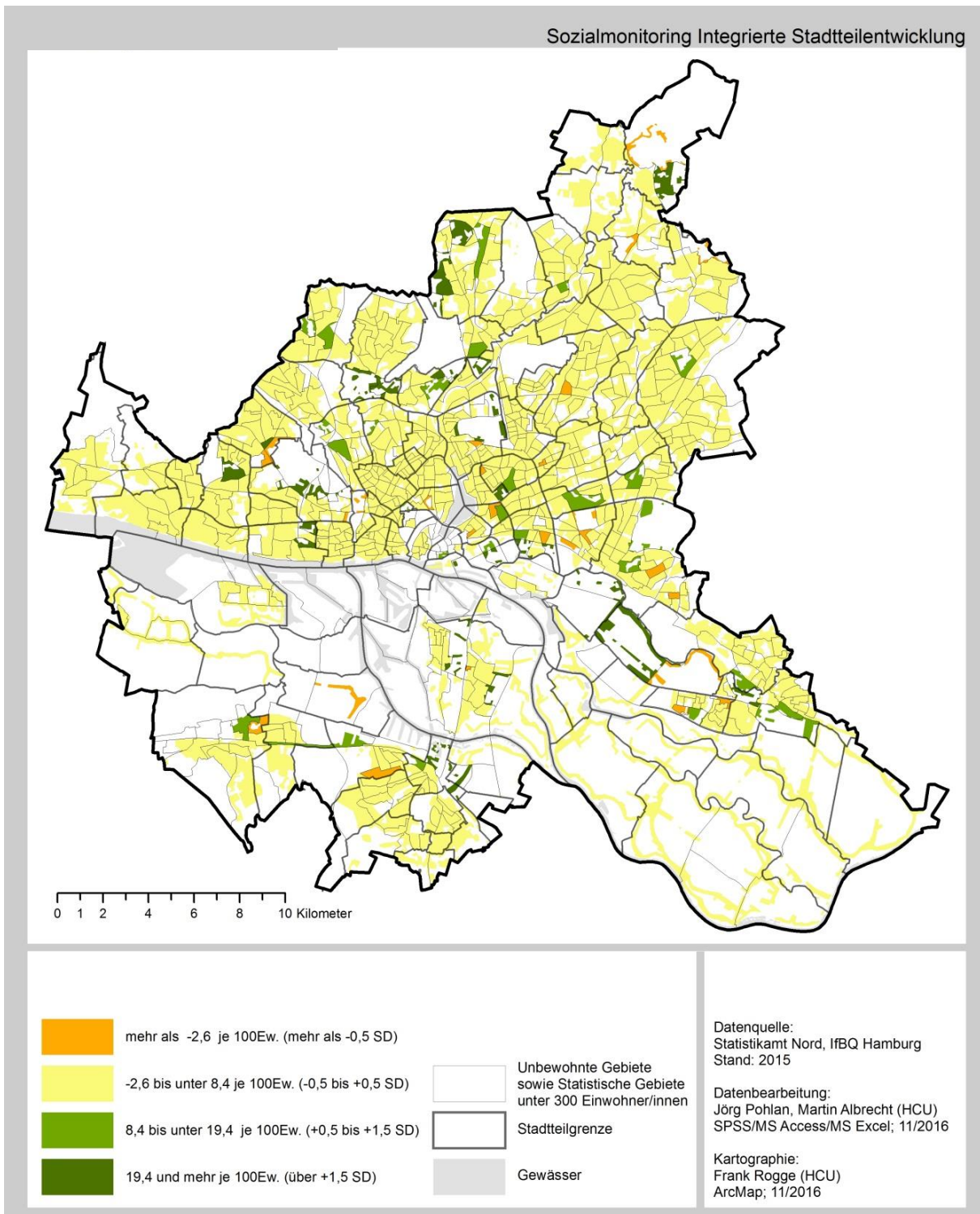



Karte 22 Sozialmonitoring 2016: Wanderungsvolumen je 100 Einwohner/-innen

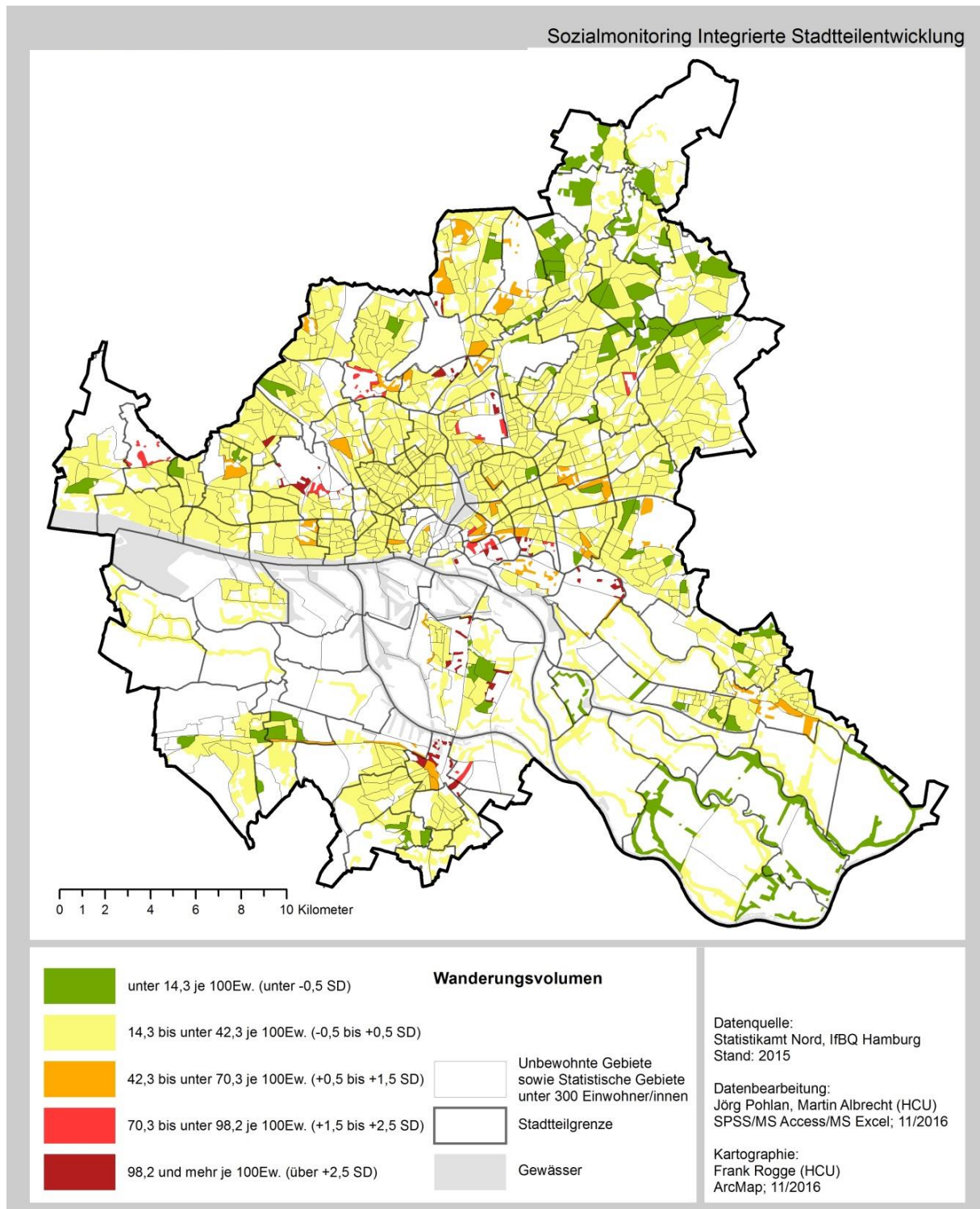

## B. Tabellen

Gesamtindex		Dynamikindex			Gesamt
		Positiv	Stabil	Negativ	
Statusindex	Hoch	4	151	1	156
	Mittel	61	424	57	542
	Niedrig	9	48	10	67
	Sehr Niedrig	5	60	17	82
Hamburg (847 Gebiete)		79	683	85	847

Berücksichtigung	Statistisches Gebiet	Im Stadtteil	Einwohner 31.12.2015
+ ergänzt	002 002	HafenCity	387
+ ergänzt	006 004	Hammerbrook	316
+ ergänzt	010 003	Hamm	315
+ ergänzt	013 002	Billbrook	384
+ ergänzt	025 005	Bahrenfeld	300
+ ergänzt	028 011	Lurup	354
+ ergänzt	043 005	Stellingen	304
+ ergänzt	046 002	Groß Borstel	806

Gesamtindex 2015		Dynamikindex			Gesamt	Gesamtindex 2016		Dynamikindex			Gesamt
		+	0	-				+	0	-	
Status- index	Hoch	0,4	17,0	0,4	17,8	Status- index	Hoch	0,5	17,8	0,1	18,4
	Mittel	8,0	50,4	6,3	64,7		Mittel	7,2	50,1	6,7	64,0
	Niedrig	1,0	6,4	0,5	7,9		Niedrig	1,1	5,7	1,2	7,9
	Sehr Niedrig	1,1	7,4	1,2	9,7		Sehr Niedrig	0,6	7,1	2,0	9,7
Hamburg (839 Gebiete)		10,4	81,3	8,3	100,0	Hamburg (847 Gebiete)		9,3	80,6	10,0	100,0

\*Rundungsbedingt kann die Summe der aufgeführten Einzelwerte von der ausgewiesenen Summe abweichen.

**Tabelle 4 Anzahl der Statistischen Gebiete nach Statusindexklassen**

Statusindex	Anzahl der Statistischen Gebiete	Anteile in %
Hoch	156	18,4%
Mittel	542	64,0%
Niedrig	67	7,9%
Sehr Niedrig	82	9,7%
<b>Gesamt</b>	<b>847</b>	<b>100,0%</b>

**Tabelle 5 Zuordnung der im letzten Jahr nicht berücksichtigten Gebiete zu Statusindexklassen**

Im Stadtteil	Statistisches Gebiet	Einwohner 31.12.2015	Statusindex
HafenCity	002 002	387	Mittel
Hammerbrook	006 004	316	Sehr niedrig
Hamm	010 003	315	Hoch
Billbrook	013 002	384	Mittel
Bahrenfeld	025 005	300	Mittel
Lurup	028 011	354	Mittel
Stellingen	043 005	304	Mittel
Groß Borstel	046 002	806	Mittel

**Tabelle 6 Anzahl der Statistischen Gebiete nach Dynamikindexklassen**

Dynamikindex	Anzahl der Statistischen Gebiete	Anteile in %
Positiv	79	9,3%
Stabil	683	80,6%
Negativ	85	10,0%
<b>Gesamt</b>	<b>847</b>	<b>100,0%</b>

\*Rundungsbedingt kann die Summe der aufgeführten Einzelwerte von der ausgewiesenen Summe abweichen.

**Tabelle 7 Zuordnung der im letzten Jahr nicht berücksichtigten Gebiete zu Dynamikindexklassen**

Im Stadtteil	Statistisches Gebiet	Einwohner 31.12.2015	Dynamikindex
HafenCity	002 002	387	Negativ
Hammerbrook	006 004	316	Negativ
Hamm	010 003	315	Positiv
Billbrook	013 002	384	Positiv
Bahrenfeld	025 005	300	Positiv
Lurup	028 011	354	Negativ
Stellingen	043 005	304	Positiv
Groß Borstel	046 002	806	Stabil

**Tabelle 8 Gesamtindex und Verteilung der Statistischen Gebiete (Hamburg gesamt)**

Gesamtindex 2016		Dynamikindex			
		Positiv	Stabil	Negativ	Gesamt
Statusindex	Hoch	4	151	1	156
		0,5%	18%	0,1%	18%
	Mittel	61	424	57	542
		7%	50%	7%	64%
	Niedrig	9	48	10	67
		1%	6%	1%	8%
	Sehr niedrig	5	60	17	82
		1%	7%	2%	10%
Hamburg (847 Gebiete)		79	683	85	847
		9%	81%	10%	100%

\*Rundungsbedingt kann die Summe über die aufgeführten Einzelwerte von der ausgewiesenen Summe abweichen.

**Tabelle 9 Gesamtindex und Verteilung der Einwohnerzahlen (Hamburg gesamt)**

Gesamtindex 2016		Dynamikindex			
		Positiv	Stabil	Negativ	Gesamt
Statusindex	Hoch	2.966	297.205	907	301.078
		0,2%	16%	0,0%	17%
	Mittel	122.201	924.707	104.572	1.151.480
		7%	51%	6%	63%
	Niedrig	19.918	121.612	15.880	157.410
		1%	7%	1%	9%
	Sehr niedrig	11.732	167.658	29.875	209.265
		1%	9%	2%	12%
Hamburg (847 Gebiete)		156.817	1.511.182	151.234	1.819.233
		9%	83%	8%	100%

\*Rundungsbedingt kann die Summe über die aufgeführten Einzelwerte von der ausgewiesenen Summe abweichen.

**Tabelle 10 Gesamtindex und Verteilung der Einwohnerzahlen (Bezirk Hamburg-Mitte)**

Gesamtindex 2016		Dynamikindex			
		Positiv	Stabil	Negativ	Gesamt
Statusindex	Hoch	972	906	0	1.878
		0,3%	0,3%	0%	1%
	Mittel	17.021	101.894	9.582	128.497
		6%	36%	3%	45%
	Niedrig	9.601	36.792	7.724	54.117
		3%	13%	3%	19%
	Sehr niedrig	5.831	84.824	11.309	101.964
		2%	30%	4%	36%
Hamburg Mitte (127 Gebiete)		33.425	224.416	28.615	286.456
		12%	78%	10%	100%

\*Rundungsbedingt kann die Summe über die aufgeführten Einzelwerte von der ausgewiesenen Summe abweichen.

**Tabelle 11 Gesamtindex und Verteilung der Einwohnerzahlen (Bezirk Altona)**

Gesamtindex 2016		Dynamikindex			
		Positiv	Stabil	Negativ	Gesamt
Statusindex	Hoch	780	65.925	907	67.612
		0,3%	25%	0,3%	25%
	Mittel	23.380	107.670	24.364	155.414
		9%	41%	9%	58%
	Niedrig	0	19.882	3.162	23.044
		0%	8%	1%	9%
	Sehr niedrig	0	11.913	8.046	19.959
		0%	5%	3%	8%
Altona (123 Gebiete)		24.160	205.390	36.479	266.029
		9%	77%	14%	100%

\*Rundungsbedingt kann die Summe über die aufgeführten Einzelwerte von der ausgewiesenen Summe abweichen.

**Tabelle 12 Gesamtindex und Verteilung der Einwohnerzahlen (Bezirk Eimsbüttel)**

Gesamtindex 2016		Dynamikindex			
		Positiv	Stabil	Negativ	Gesamt
Statusindex	Hoch	0	53.504	0	53.504
		0%	21%	0%	21%
	Mittel	27.624	151.953	15.503	195.080
		11%	59%	6%	76%
	Niedrig	2.248	1.652	0	3.900
		1%	1%	0%	2%
	Sehr niedrig	0	5.463	0	5.463
		0%	2%	0%	2%
Eimsbüttel (120 Gebiete)		29.872	212.572	15.503	257.947
		12%	82%	6%	100%

\*Rundungsbedingt kann die Summe über die aufgeführten Einzelwerte von der ausgewiesenen Summe abweichen.

**Tabelle 13 Gesamtindex und Verteilung der Einwohnerzahlen (Bezirk Hamburg-Nord)**

Gesamtindex 2016		Dynamikindex			
		Positiv	Stabil	Negativ	Gesamt
Statusindex	Hoch	0	36.539	0	36.539
		0%	12%	0%	12%
	Mittel	41.953	194.341	8.072	244.366
		14%	64%	3%	81%
	Niedrig	329	11.517	0	11.846
		0,1%	4%	0%	4%
	Sehr niedrig	0	7.967	670	8.637
		0%	3%	0,2%	3%
Hamburg-Nord (145 Gebiete)		42.282	250.364	8.742	301.388
		14%	83%	3%	100%

\*Rundungsbedingt kann die Summe über die aufgeführten Einzelwerte von der ausgewiesenen Summe abweichen.

**Tabelle 14 Gesamtindex und Verteilung der Einwohnerzahlen (Bezirk Wandsbek)**

Gesamtindex 2016		Dynamikindex			
		Positiv	Stabil	Negativ	Gesamt
Statusindex	Hoch	1.214	119.215	0	120.429
		0,3%	28%	0%	29%
	Mittel	4.625	219.019	18.194	241.838
		1%	52%	4%	57%
	Niedrig	5.256	22.887	4.089	32.232
		1%	5%	1%	8%
	Sehr niedrig	2.995	16.947	8.824	28.766
		1%	4%	2%	7%
Wandsbek (191 Gebiete)		14.090	378.068	31.107	423.265
		3%	89%	7%	100%

\*Rundungsbedingt kann die Summe über die aufgeführten Einzelwerte von der ausgewiesenen Summe abweichen.

**Tabelle 15 Gesamtindex und Verteilung der Einwohnerzahlen (Bezirk Bergedorf)**

Gesamtindex 2016		Dynamikindex			
		Positiv	Stabil	Negativ	Gesamt
Statusindex	Hoch	0	15.236	0	15.236
		0%	12%	0%	12%
	Mittel	5.560	60.063	17.140	82.763
		5%	48%	14%	66%
	Niedrig	0	10.169	0	10.169
		0%	8%	0%	8%
	Sehr niedrig	2.213	13.507	1.026	16.746
		2%	11%	1%	13%
Bergedorf (67 Gebiete)		7.773	98.975	18.166	124.914
		6%	79%	15%	100%

\*Rundungsbedingt kann die Summe über die aufgeführten Einzelwerte von der ausgewiesenen Summe abweichen.

**Tabelle 16 Gesamtindex und Verteilung der Einwohnerzahlen (Bezirk Harburg)**

Gesamtindex 2016		Dynamikindex			
		Positiv	Stabil	Negativ	Gesamt
Statusindex	Hoch	0	5.880	0	5.880
		0%	4%	0%	4%
	Mittel	2.038	89.767	11.717	103.522
		1%	56%	7%	65%
	Niedrig	2.484	18.713	905	22.102
		2%	12%	1%	14%
	Sehr niedrig	693	27.037	0	27.730
		0,4%	17%	0%	17%
Harburg (74 Gebiete)		5.215	141.397	12.622	159.234
		3%	89%	8%	100%

\*Rundungsbedingt kann die Summe über die aufgeführten Einzelwerte von der ausgewiesenen Summe abweichen.



**Tabelle 17 Gebiete mit einem „niedrigen“ Status sowie einer „negativen“ Dynamik**

Stadtteil	Stat. Gebiet	Statusindex 2016	Dynamikindex 2016	Bevölkerung 31.12.2015
St. Georg	005 009	Niedrig	Negativ	448
Hammerbrook	006 003	Niedrig	Negativ	340
Hamm	010 002	Niedrig	Negativ	3.876
Horn	011 002	Niedrig	Negativ	572
Wilhelmsburg	016 014	Niedrig	Negativ	2.488
Sternschanze	022 003	Niedrig	Negativ	2.561
Bahrenfeld	025 008	Niedrig	Negativ	601
Bramfeld	063 013	Niedrig	Negativ	1.875
Steilshoop	064 004	Niedrig	Negativ	2.214
Eißendorf	096 008	Niedrig	Negativ	905

**Tabelle 18 Gebiete mit einem „sehr niedrigen“ Status sowie einer „negativen“ Dynamik**

Stadtteil	Stat. Gebiet	Statusindex 2016	Dynamikindex 2016	Bevölkerung 31.12.2015
Hammerbrook	006 004	Sehr niedrig	Negativ	316
Hamm	009 004	Sehr niedrig	Negativ	2.210
Billstedt	012 024	Sehr niedrig	Negativ	1.101
Billbrook	013 001	Sehr niedrig	Negativ	1.792
Wilhelmsburg	016 003	Sehr niedrig	Negativ	978
Wilhelmsburg	016 009	Sehr niedrig	Negativ	2.383
Wilhelmsburg	016 016	Sehr niedrig	Negativ	1.285
Kleiner Grasbrook	017 003	Sehr niedrig	Negativ	1.244
Lurup	028 008	Sehr niedrig	Negativ	2.881
Osdorf	029 003	Sehr niedrig	Negativ	2.007
Osdorf	029 006	Sehr niedrig	Negativ	3.158
Winterhude	048 005	Sehr niedrig	Negativ	670
Steilshoop	064 002	Sehr niedrig	Negativ	2.712
Steilshoop	064 003	Sehr niedrig	Negativ	1.781
Steilshoop	064 005	Sehr niedrig	Negativ	2.575
Steilshoop	064 006	Sehr niedrig	Negativ	1.756
Neuallermöhe	107 002	Sehr niedrig	Negativ	1.026

**Tabelle 19 Anzahl der Statistischen Gebiete in Fördergebieten der Integrierten Stadtteilentwicklung nach Gesamtindexklassen**

Gesamtindex 2016		Dynamikindex			
		Positiv	Stabil	Negativ	Gesamt
Statusindex	Hoch	0 0%	0 0%	0 0%	0 0%
	Mittel	4 3%	37 31%	7 6%	48 40%
	Niedrig	2 2%	16 13%	3 3%	21 18%
	Sehr niedrig	1 1%	42 35%	9 7%	52 43%
<b>Statistische Gebiete (121)</b>		7 6%	95 79%	19 16%	121 100%

\*Rundungsbedingt kann die Summe der aufgeführten Einzelwerte von der ausgewiesenen Summe abweichen.

**Tabelle 20 Statistische Gebiete in Fördergebieten der Integrierten Stadtteilentwicklung mit einem höheren Statusindex im Vergleich zu 2015 (nur statusniedrige Gebiete 2015)**

Stadtteil	Stat. Gebiet	Name des Fördergebiets	Statusindex 2015	Statusindex 2016	Dynamikindex 2016
St. Pauli	004 007	St.Pauli S5	Niedrig	Mittel	Stabil
Rahlstedt	074 035	Hohenhorst	Sehr niedrig	Niedrig	Stabil
Harburg	088 006	Harburger Innenstadt/ Eißendorf-Ost	Niedrig	Mittel	Stabil

**Tabelle 21 Statistische Gebiete in Fördergebieten der Integrierten Stadtteilentwicklung mit einem niedrigerem Statusindex im Vergleich zu 2015 (nur statusniedrige Gebiete 2016)**

Stadtteil	Stat. Gebiet	Name des Fördergebiets	Statusindex 2015	Statusindex 2016	Dynamikindex 2016
Altona-Altstadt	021 004	Altona-Altstadt	Mittel	Niedrig	Positiv
Altona-Altstadt	021 009	Altona-Altstadt	Niedrig	Sehr niedrig	Stabil
Steilshoop	064 002	Steilshoop	Niedrig	Sehr niedrig	Stabil
Steilshoop	064 004	Steilshoop	Mittel	Niedrig	Stabil
Steilshoop	064 005	Steilshoop	Niedrig	Sehr niedrig	Stabil
Lohbrügge	075 019	Lohbrügge-Ost	Mittel	Niedrig	Positiv
Hausbruch	100 007	Neuwiedenthal-Rehrstieg	Niedrig	Sehr niedrig	Stabil
Neuallermöhe	107 002	Neuallermöhe	Niedrig	Sehr niedrig	Stabil
Neuallermöhe	107 006	Neuallermöhe	Niedrig	Sehr niedrig	Positiv

**Tabelle 22 Fördergebiete der Integrierten Stadtteilentwicklung: Gesamtindex und Verteilung der Einwohnerzahlen**

Gesamtindex 2016		Dynamikindex			
		Positiv	Stabil	Negativ	Gesamt
Statusindex	Hoch	0	0	0	0
		0%	0%	0%	0%
	Mittel	9.801	72.964	14.830	97.595
		4%	26%	5%	35%
	Niedrig	6.361	42.070	3.691	52.122
		2%	15%	1%	19%
	Sehr niedrig	2.638	110.141	18.499	131.278
		1%	39%	7%	47%
Statistische Gebiete (121 Gebiete)		18.800	225.175	37.020	280.995
		7%	80%	13%	100%

\*Rundungsbedingt kann die Summe über die aufgeführten Einzelwerte von der ausgewiesenen Summe abweichen.

**Tabelle 23 Aufmerksamkeitsindikatoren 2014 bis 2016**

Indikator	2014		2015		2016	
	MW (%)	SD (%-Pkte)	MW (%)	SD (%-Pkte)	MW (%)	SD (%-Pkte)
Kinder und Jugendliche mit Migrationshintergrund (A1)	43,9	19,8	45,0	19,7	46,5	19,9
Kinder von Alleinerziehenden (A2)	24	9,1	23,6	8,9	22,5	9,0
SGB-II-Empfänger/-innen (A3)	9,2	8	9,1	7,9	9,2	8,0
Arbeitslose (A4)	5,5	3	5,4	2,9	5,3	2,9
Kinder in Mindestsicherung (A5)	18,5	16,2	18,2	15,9	18,4	16,0
Mindestsicherung im Alter (A6)	7,4	6,8	7,6	7,0	8,5	8,0
Schulabschlüsse (A7) (*)	40,4	17,5	38,3	21,8	38,8	17,8

(\*) Änderung aufgrund neuer Bezeichnungen der Schulabschlüsse, früher: Anteil der Schüler/-innen ohne Schulabschluss oder mit Haupt- oder Realschulabschluss

**Tabelle 24 Gesamtindex 2015 und 2016: Anzahl der Gebiete nach Gesamtindexklassen**

Gesamtindex 2015		Dynamikindex			Gesamt
		Positiv	Stabil	Negativ	
Statusindex	Hoch	3	143	3	149
	Mittel	67	423	53	543
	Niedrig	8	54	4	66
	Sehr Niedrig	9	62	10	81
Hamburg (839 Gebiete)		87	682	70	839

Gesamtindex 2016		Dynamikindex			Gesamt
		Positiv	Stabil	Negativ	
Statusindex	Hoch	4	151	1	156
	Mittel	61	424	57	542
	Niedrig	9	48	10	67
	Sehr Niedrig	5	60	17	82
Hamburg (847 Gebiete)		79	683	85	847

**Tabelle 25 Gebiete mit Statuswechsel differenziert nach Statusindexklassen**

Statusindex- klasse 2015	Höherer Status	unverändert	Niedrigerer Status	Gesamt
Hoch	-	138	11	149
	-	16%	1%	18%
Mittel	17	516	10	543
	2%	62%	1%	65%
Niedrig	8	49	9	66
	1%	6%	1%	8%
Sehr Niedrig	9	72	-	81
	1%	9%	-	10%
Hamburg (839)	<b>34</b>	<b>775</b>	<b>30</b>	<b>839</b>
	<b>4%</b>	<b>92%</b>	<b>4%</b>	<b>100%</b>

\*Rundungsbedingt kann die Summe über die aufgeführten Einzelwerte von der ausgewiesenen Summe abweichen.



**Tabelle 26 Gebiete mit einem höheren Statusindex als 2015  
(nur statusniedrige Gebiete 2015)**

Stadtteil	Stat. Gebiet	2015	2016
St. Pauli	004 007	Niedrig	Mittel
St. Pauli	004 008	Niedrig	Mittel
St.Georg	005 007	Niedrig	Mittel
St.Georg	005 009	Sehr niedrig	Niedrig
Wilhelmsburg	016 005	Sehr niedrig	Mittel
Wilhelmsburg	016 006	Sehr niedrig	Niedrig
Wilhelmsburg	016 017	Sehr niedrig	Niedrig
Groß Borstel	046 003	Sehr niedrig	Niedrig
Barmbek-Nord	053 010	Niedrig	Mittel
Ohlsdorf	054 007	Niedrig	Mittel
Jenfeld	060 003	Niedrig	Mittel
Farmsen-Berne	062 012	Sehr niedrig	Niedrig
Steilshoop	064 009	Sehr niedrig	Niedrig
Rahlstedt	074 035	Sehr niedrig	Niedrig
Lohbrügge	075 005	Niedrig	Mittel
Harburg	088 001	Sehr niedrig	Niedrig
Harburg	088 006	Niedrig	Mittel

**Tabelle 27 Gebiete mit einem niedrigeren Statusindex als  
2015 (nur statusniedrige Gebiete 2016)**

Stadtteil	Stat. Gebiet	2015	2016
Neustadt	003 008	Niedrig	Sehr niedrig
St. Pauli	004 010	Mittel	Niedrig
Hammerbrook	006 003	Mittel	Niedrig
Hamm	009 004	Niedrig	Sehr niedrig
Hamm	009 005	Mittel	Niedrig
Rothenburgsort	014 002	Mittel	Niedrig
Altona-Altstadt	021 004	Mittel	Niedrig
Altona-Altstadt	021 009	Niedrig	Sehr niedrig
Altona-Nord	023 005	Mittel	Niedrig
Bahrenfeld	025 007	Mittel	Niedrig
Bahrenfeld	025 008	Mittel	Niedrig
Steilshoop	064 002	Niedrig	Sehr niedrig
Steilshoop	064 004	Mittel	Niedrig
Steilshoop	064 005	Niedrig	Sehr niedrig
Lohbrügge	075 019	Mittel	Niedrig
Hausbruch	100 007	Niedrig	Sehr niedrig
Neugraben-Fischbek	101 004	Niedrig	Sehr niedrig
Neuallermöhe	107 002	Niedrig	Sehr niedrig
Neuallermöhe	107 006	Niedrig	Sehr niedrig

**Tabelle 28 Längerfristige Entwicklung statusniedriger Gebiete im Zeitverlauf 2012-2016**

Statusindexklassenwechsel 2012-2016		Anzahl	Anteil an allen berücksichtigten statusniedrigen Gebieten
tendenziell steigender Status	vergleichsweise gleichmäßige Entwicklung	20	11,7%
	vergleichsweise schwankende Entwicklung	4	2,3%
tendenziell konstanter Status	vergleichsweise gleichmäßige Entwicklung	121	70,8%
	vergleichsweise schwankende Entwicklung	3	1,8%
tendenziell sinkender Status	vergleichsweise gleichmäßige Entwicklung	21	12,3%
	vergleichsweise schwankende Entwicklung	2	1,2%
Berücksichtigte statusniedrige Gebiete insgesamt		171	100%

**Tabelle 29 Längerfristige Entwicklung aller Gebiete im Zeitverlauf 2012-2016**

Statusindexklassenwechsel 2012-2016		Status-index 2016	Anzahl	Anteil an allen berücksichtigten Gebieten
tendenziell steigender Status	gleichmäßige Entwicklung	hoch	22	2,6%
	gleichmäßige Entwicklung	mittel	12	1,4%
	gleichmäßige Entwicklung	niedrig	8	1,0%
	schwankende Entwicklung	hoch	4	0,5%
	schwankende Entwicklung	mittel	2	0,2%
	schwankende Entwicklung	niedrig	2	0,2%
tendenziell konstanter Status	gleichmäßige Entwicklung	hoch	129	15,5%
	gleichmäßige Entwicklung	mittel	497	59,8%
	gleichmäßige Entwicklung	niedrig	43	5,2%
	gleichmäßige Entwicklung	sehr niedrig	68	8,2%
	schwankende Entwicklung	mittel	2	0,2%
	schwankende Entwicklung	niedrig	2	0,2%
tendenziell sinkender Status	gleichmäßige Entwicklung	mittel	17	2,0%
	gleichmäßige Entwicklung	niedrig	9	1,1%
	gleichmäßige Entwicklung	sehr niedrig	12	1,4%
	schwankende Entwicklung	niedrig	1	0,1%
	schwankende Entwicklung	sehr niedrig	1	0,1%
Berücksichtigte Gebiete insgesamt			831	100,0%

**Tabelle 30 Wertebereich für die Statussumme 2016**

Statusindexklasse	Streuung (SD)	Wertebereich (Statussumme)
Hoch	mehr als -1,0 SD	mehr als -5,95
Mittel	-1,0 bis +1,0 SD	-5,95 bis +5,95
Niedrig	mehr als +1,0 SD bis 1,5 SD	mehr als +5,95 bis +8,93
Sehr niedrig	mehr als +1,5 SD	mehr als +8,93

**Tabelle 31 Wertebereich für die Dynamiksumme 2016**

Dynamikindexklasse	Streuung (SD)	Wertebereich (Dynamiksumme)
Positiv	mehr als -1,0 SD	mehr als -2,93
Stabil	-1,0 bis +1,0 SD	-2,93 bis +2,93
Negativ	mehr als +1,0 SD	mehr als +2,93

**Tabelle 32 Mittelwerte und Standardabweichungen differenziert nach Statusindexklassen**

Mittelwerte								
Jahr	Statusindex	S1	S2	S3	S4	S5	S6	S7
2016	Hoch	24,5%	13,1%	1,5%	2,3%	1,9%	1,7%	16,9%
2016	Mittel	45,4%	22,8%	7,6%	4,9%	15,9%	7,4%	39,1%
2016	Niedrig(*)	73,5%	31,5%	22,9%	10,0%	44,6%	19,6%	60,6%
2016	<b>Gesamt</b>	<b>46,5%</b>	<b>22,5%</b>	<b>9,2%</b>	<b>5,3%</b>	<b>18,4%</b>	<b>8,5%</b>	<b>38,8%</b>
Jahr	Statusindex	S1	S2	S3	S4	S5	S6	S7
2015	Hoch	23,7%	13,2%	1,4%	2,3%	1,9%	1,6%	14,1%
2015	Mittel	43,3%	24,2%	7,5%	4,9%	15,6%	6,7%	36,3%
2015	Niedrig(*)	72,5%	32,0%	22,9%	10,1%	44,5%	17,2%	59,9%
2015	<b>Gesamt</b>	<b>45,0%</b>	<b>23,6%</b>	<b>9,1%</b>	<b>5,4%</b>	<b>18,2%</b>	<b>7,6%</b>	<b>38,3%</b>
Differenz	Statusindex	S1	S2	S3	S4	S5	S6	S7
2015-2016	Hoch	-0,8%	0,1%	-0,1%	0,0%	0,0%	-0,1%	-2,8%
2015-2016	Mittel	-2,1%	1,4%	-0,1%	0,0%	-0,3%	-0,7%	-2,8%
2015-2016	Niedrig(*)	-1,0%	0,5%	0,0%	0,1%	-0,1%	-2,4%	-0,7%
<b>2015-2016</b>	<b>Gesamt</b>	<b>-1,5%</b>	<b>1,1%</b>	<b>-0,1%</b>	<b>0,1%</b>	<b>-0,2%</b>	<b>-0,9%</b>	<b>-0,5%</b>
Standardabweichung								
Jahr	Statusindex	S1	S2	S3	S4	S5	S6	S7
2016	Hoch	6,9%	4,0%	0,8%	0,7%	1,7%	1,5%	8,4%
2016	Mittel	15,1%	7,5%	4,1%	1,8%	9,9%	5,6%	13,3%
2016	Niedrig	11,4%	8,2%	6,5%	2,2%	10,2%	8,7%	10,2%
<b>2016</b>	<b>Gesamt</b>	<b>19,9%</b>	<b>9%</b>	<b>8%</b>	<b>2,9%</b>	<b>16%</b>	<b>8%</b>	<b>17,8%</b>
Jahr	Statusindex	S1	S2	S3	S4	S5	S6	S7
2015	Hoch	7,1%	4,4%	0,9%	0,6%	1,9%	1,5%	11,0%
2015	Mittel	14,9%	7,5%	4,1%	1,8%	9,9%	4,8%	19,7%
2015	Niedrig(*)	11,1%	6,8%	6,1%	2,2%	9,1%	7,9%	18,3%
2015	<b>Gesamt</b>	<b>19,7%</b>	<b>8,9%</b>	<b>7,9%</b>	<b>2,9%</b>	<b>15,9%</b>	<b>7,0%</b>	<b>21,8%</b>
Differenz	Statusindex	S1	S2	S3	S4	S5	S6	S7
2015-2016	Hoch	0,2%	0,4%	0,1%	-0,1%	0,2%	0,0%	2,6%
2015-2016	Mittel	-0,2%	0,0%	0,0%	0,0%	0,0%	-0,8%	6,4%
2015-2016	Niedrig(*)	-0,3%	-1,4%	-0,4%	0,0%	-1,1%	-0,8%	8,1%
<b>2015-2016</b>	<b>Gesamt</b>	<b>-0,2%</b>	<b>-0,1%</b>	<b>-0,1%</b>	<b>0,0%</b>	<b>-0,1%</b>	<b>-1,0%</b>	<b>4,0%</b>

\*Hier wurden, im Sinne der Vergleichbarkeit mit dem Vorjahresbericht, die Statusindexklassen „niedrig“ und „sehr niedrig“ zu einer gemeinsamen Klasse „niedrig“ zusammengefasst.



## C. Anhang

### C.1. Anhang I: Erläuterungen zum Verfahren der Überprüfung und Bewertung durch Flüchtlingszuwanderung bedingter statistischer Sondereffekte

Der verstärkte Zuzug von Geflüchteten führte in einigen Teilgebieten der Stadt – und damit auch in den Statistischen Gebieten – zu teilweise deutlichen Bevölkerungszuwächsen. Per Saldo wuchs die Bevölkerung bis Ende 2015 um über 30.000 Einwohner gegenüber dem Jahr 2014 (der Anstieg vom Jahr 2013 zum Jahr 2014 betrug knapp 15.000 Personen). Diese Entwicklungen werden auch aus den vom Statistikamt Nord veröffentlichten Stadtteilprofilen erkennbar.<sup>1</sup> Da die in Flüchtlingsunterkünften untergebrachten Menschen in der Regel Transferleistungen nach dem Asylbewerberleistungsgesetz erhalten, werden sie (während der Zeit dieses Leistungsbezuges) nicht durch die im Sozialmonitoring betrachteten transferleistungsbezogenen Indikatoren (wie SGB II, SGB XII, Arbeitslosigkeit) erfasst. Es war daher vorsorglich abzu prüfen, ob sich vor diesem Hintergrund Einflüsse auf die dem Sozialmonitoring zugrundeliegenden Daten und damit auf die nach der herkömmlichen Methodik errechneten Ergebnisse des Indexverfahrens ergeben könnten.

Um diese möglichen Einflüsse und deren Auswirkungen zu erfassen, wurde ein ergänzendes Verfahren zur Identifikation der besonders durch den Bevölkerungszuwachs auf Grund von Flüchtlingszuwanderung zu betrachtenden Gebiete eingesetzt. Das Ziel war, diejenigen Gebiete zu identifizieren, für die die aktuellen Entwicklungen besondere Aufmerksamkeit bei der Einordnung und Interpretation der statistischen Werte erfordern. Hierzu wurden für die 102 Statistischen Gebiete, in denen zum Zeitpunkt der Datenerhebung (Ende 2015) Flüchtlingsunterkünfte angesiedelt waren (vgl. Karte 5), auf der Basis der vorliegenden Daten von Statistikamt Nord und Zentralem Koordinierungsstab Flüchtlinge (ZKF) eine Untersuchung durchgeführt, die nachfolgend beschrieben wird.

Um den Einfluss auf die Entwicklung der Bevölkerungszahl bzw. auf die im Rahmen des Sozialmonitorings berücksichtigten Indikatoren in den einzelnen Statistischen Gebieten nachvollziehen zu können, wurde ein zusammenfassender Kennwert ermittelt, der zu gleichen Teilen das Wanderungsvolumen, die Differenz der Anzahl der Personen mit nicht-deutscher Nationalität und den Anteil der Zuwanderer/-innen in der Flüchtlingsunterkunft (jeweils bezogen auf die Anzahl der Einwohner/-innen) erfasst.<sup>2</sup> Nach einer Standardisierung der Werte

---

<sup>1</sup> Quelle: Statistikamt Nord, Hamburger Stadtteilprofile 2016, <http://www.statistik-nord.de/presse-veroeffentlichungen/nord.regional/>

<sup>2</sup> Das Wanderungsvolumen je 100 Einwohner/-innen wurde in seiner Gesamtheit erfasst, wobei aufgrund der zur Verfügung stehenden Grundlagendaten keine Unterschiede nach Nationalität o.ä. gemacht werden konnten. Die Differenz der Anzahl der Personen mit ausländischer Staatsangehörigkeit basiert auf einer Datengrundlage des Statistikamtes Nord, die keine niedrigeren Werte als 80 ausweist – für diese Gebiete wird vermutet, dass die Auswirkungen auf das Gebiet zu klein sind. In

durch eine Z-Transformation wurden die Werte zu gleichen Teilen gewichtet (jeweils mit einem Drittel) und in einen zusammenfassenden Kennwert überführt.

Die Ergebnisse der Überprüfung erlauben Antworten auf die Fragen, die sich im Rahmen der Erarbeitung des aktuellen Sozialmonitorings gestellt haben: Welche möglichen statistischen Effekte werden durch den Bevölkerungszuwachs auf Grund von Zuwanderung ausgelöst? Welchen Umfang haben diese statistischen Effekten in einzelnen Statistischen Gebieten? In einem ersten Schritt wurde ermittelt, ob sich in den Gebieten, für die aus dem Vorjahresbericht eine Angabe zur Statusindexklasse vorlag, ein Einfluss der Bevölkerungszahlveränderung zeigt. In einem weiteren Schritt wurden ergänzend dazu die Zahlen der Bevölkerungsentwicklung in den Jahren 2014 bis 2015 mit den ermittelten Einflüssen zusammengeführt, hierbei wurde eine Überlagerung der Statusindexklasse und Statusindexwechsel vorgenommen. Dabei zeigt sich, dass in rund 89% der untersuchten Gebiete der Bevölkerungszuwachs durch Zuwanderung einen geringen Einfluss auf die Zahlen des jeweiligen Statistischen Gebietes haben. In elf Statistischen Gebieten weisen die Bevölkerungszuwächse jedoch nach den Ergebnissen des gewählten Verfahrens einen höheren Einfluss auf die statistischen Werte auf.

Für eine weitere Überprüfung wurden die Daten aus der Ermittlung der Veränderung der Bevölkerungszahl durch die Zuwanderung mit den Werten zur Statusindexklasse und zum Statusindexwechsel überlagert. Dieses Vorgehen dient vor allem einer besseren Übersicht, welche Statistische Gebiete in welchem Ausmaß statistische Effekte durch den Bevölkerungszuwachs aufweisen. Der Auswertung ist zu entnehmen, dass die Bevölkerungszuwächse für insgesamt sechs statistische Gebiete offenbar Sondereffekte verursacht haben, die sich in einer Statusveränderung niedergeschlagen haben. Darunter sind drei Gebiete, in denen der Status von sehr niedrig auf niedrig bzw. auf mittel angestiegen ist. Alle anderen betrachteten Gebiete haben den Status des Vorjahres beibehalten

Zusätzlich zur Ermittlung des Einflusses der Bevölkerungszahlveränderung durch Flüchtlingsunterkünfte wurde in einem weiteren Schritt die relative Bevölkerungsentwicklung in den 102 Gebieten, in denen eine Flüchtlingsunterkunft verortet war, in den Jahren 2014 bis 2015 mit der Änderung des Statusindex verglichen. Hierfür wurde eine Visualisierung in Form eines Diagramms angefertigt. Das Diagramm in Abbildung 1 verortet die Statistischen Gebiete ebenfalls nach ihrem Status (Stand 2016) in hoch, mittel, niedrig und sehr niedrig (x-Achse) und der dort stattgefundenen Bevölkerungsentwicklung in den Jahren 2014 bis 2015 in Prozent (y-Achse). Zusätzlich sind die Gebiete nach ihrer Statusveränderung

gekennzeichnet (grün „höherer Status 2016“, gelb „unveränderter Status 2016“, rot „niedrigerer Status 2016“ und grau „ohne Statusindexklasse 2015“).

Abbildung 1 Bevölkerungsentwicklung 2014 bis 2015 in % und Status 2016

**Statistische Gebiete mit Flüchtlingsunterkunft (Stand: 31.12.2015)**  
 Statusindexklasse 2016, Statusindexklassenwechsel und Bevölkerungsentwicklung

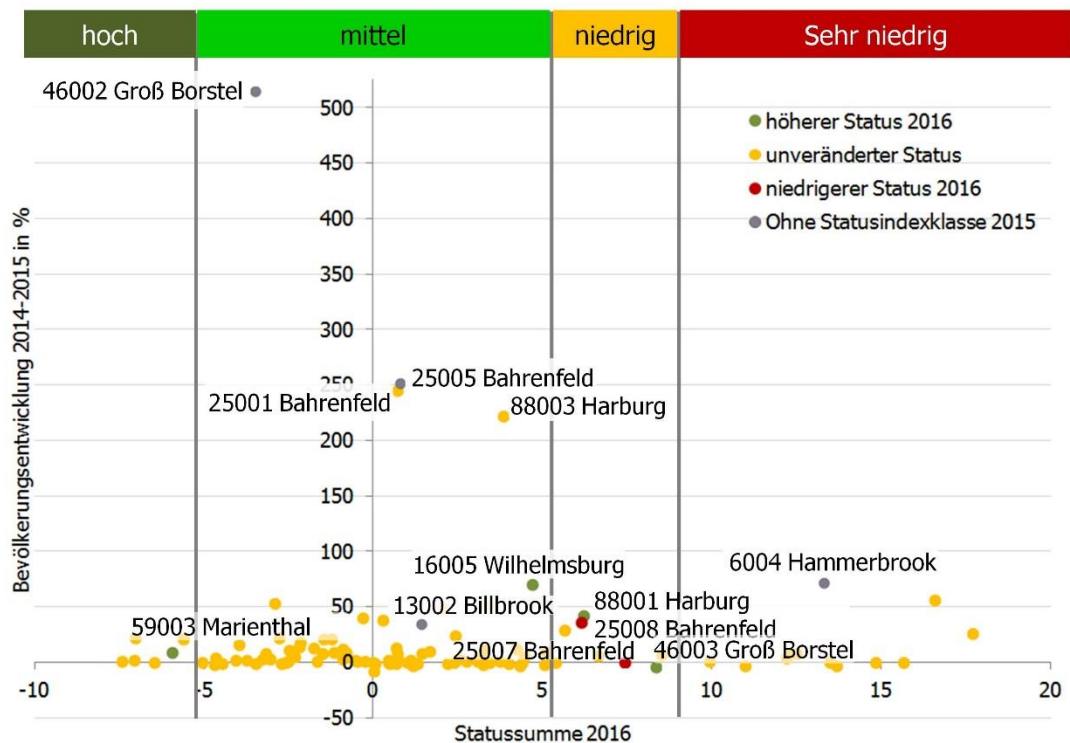

Dem Diagramm kann entnommen werden, dass das Gebiet 016 005 (Wilhelmsburg) einen Bevölkerungsanstieg von ca. 70% aufweist, die Gebiete 088 001 (Harburg) und 025 008 (Bahrenfeld) verzeichnen einen Bevölkerungsanstieg um ca. 45%. Das Gebiet 025 007 (Bahrenfeld) verzeichnet keine Veränderung und 046 003 (Groß Borstel) verzeichnet einen Bevölkerungsrückgang um ca. 5%. In zwei Statistischen Gebieten, 025 001 (Bahrenfeld) und 088 003 (Harburg) wurde eine Bevölkerungszunahme von ca. 225% und ca. 245% registriert, dort konnten allerdings keine Sondereffekte verzeichnet werden. Besonders deutlich zeigen sich die Bevölkerungszunahmen für ehemals einwohnerschwache Gebiete, in denen eine Flüchtlingsunterkunft liegt und für die im Vorjahr aufgrund der zu geringen Einwohnerzahl (<300 Ew.) keine Statusindexklasse ermittelt werden konnte. Exemplarisch sei dabei auf die Gebiete 046 002 im Stadtteil Groß Borstel (+515%) sowie 025 005 im Stadtteil Bahrenfeld (+253%) hingewiesen (vgl. Abbildung 1).

Befasst man sich einmal direkt mit den Details dieser Untersuchungen, so kann beobachtet werden, dass beispielweise das Gebiet 016 005 (Wilhelmsburg) gegenüber dem Vorjahresmonitoring um zwei Statusklassen aufgestiegen ist. Dies kann vermutlich in erster Linie

auf den starken Zuwachs der Gesamtbevölkerung durch die Unterbringung der Flüchtlinge in den Erst- und Folgeunterbringungen zurückgeführt werden. Dadurch sinkt beispielsweise der Anteil von SGB-II-Empfänger/-innen, da die Flüchtlinge erst mit Zeitverzögerung Leistungen nach dem SGB II erhalten und damit erst später statistisch als Leistungsempfänger/-innen im Gebiet erfasst werden. Eine Überprüfung hat ergeben, dass in diesem Statistischen Gebiet die Einwohnerzahl von 839 im Vorjahr auf 1.436 EW um rund 71% angewachsen ist. Dies ist ein Beispiel für ein statistisches Gebiet, das aufgrund dieser Entwicklungen besonderer Betrachtung bedarf. Hier kann angenommen werden, dass der durch Flüchtlingsunterkünfte bedingte starke Bevölkerungszuwachs etwaige sonstige Entwicklungen überlagert hat. Diese Annahme wurde auch durch eine Sichtung der Ausprägungen der Einzelindikatoren bestätigt.

Diesen ersten Untersuchungen kann zusammenfassend entnommen werden, dass es lediglich vereinzelte Statistische Gebiete gibt, in denen die Einrichtung von Flüchtlingsunterkünften und die damit verbundene Bevölkerungsentwicklung statistische Sondereffekte ergeben haben. Durch die genauere, zusätzliche Betrachtung der Statistischen Gebiete, die von zuwanderungsbedingtem Bevölkerungswachstum betroffen sind, konnten Sondereffekte erkannt und diese im Detail überprüft werden. Das bisherige Indexverfahren hat sich vor dem Hintergrund dieser ergänzenden Untersuchungsschritte als vergleichsweise „robust“ erwiesen. Es sollte beibehalten werden, da es die Vergleichbarkeit der aktuellen Ergebnisse mit denen der Vorjahre ermöglicht.

## C.2. Anhang II: Entwicklung der Statistischen Gebiete im Zeitverlauf

Stadtteil	Stat. Gebiet	Bevölkerung 31.12.2015	Statusindex 2012	Statusindex 2013	Statusindex 2014	Statusindex 2015	Statusindex 2016	Dynamikindex 2016
Hamburg-Altstadt	001 008	914	niedrig	sehr niedrig	sehr niedrig	niedrig	niedrig	positiv
Hamburg-Altstadt	001 010	331	mittel	niedrig	mittel	mittel	mittel	positiv
HafenCity	002 001	1.932	mittel	mittel	mittel	hoch	mittel	stabil
Neustadt	003 006	3.135	mittel	mittel	mittel	mittel	mittel	positiv
Neustadt	003 007	2.398	mittel	mittel	mittel	mittel	mittel	stabil
Neustadt	003 008	402	sehr niedrig	sehr niedrig	niedrig	niedrig	sehr niedrig	stabil
Neustadt	003 010	1.991	mittel	mittel	mittel	mittel	mittel	stabil
Neustadt	003 011	1.644	mittel	mittel	mittel	mittel	mittel	positiv
Neustadt	003 012	1.880	mittel	mittel	mittel	mittel	mittel	stabil
St. Pauli	004 002	4.127	niedrig	niedrig	mittel	mittel	mittel	stabil
St. Pauli	004 004	3.244	niedrig	niedrig	mittel	mittel	mittel	positiv
St. Pauli	004 006	3.417	sehr niedrig	sehr niedrig	niedrig	niedrig	niedrig	positiv
St. Pauli	004 007	3.537	niedrig	mittel	mittel	niedrig	mittel	stabil
St. Pauli	004 008	2.718	niedrig	niedrig	niedrig	niedrig	mittel	stabil
St. Pauli	004 009	2.562	sehr niedrig	sehr niedrig	sehr niedrig	sehr niedrig	sehr niedrig	stabil
St. Pauli	004 010	2.762	niedrig	niedrig	niedrig	mittel	niedrig	stabil
St. Georg	005 002	1.807	mittel	mittel	mittel	mittel	mittel	stabil
St. Georg	005 004	1.613	mittel	mittel	mittel	mittel	mittel	stabil
St. Georg	005 005	2.900	mittel	mittel	mittel	mittel	mittel	stabil
St. Georg	005 006	657	mittel	mittel	mittel	hoch	hoch	positiv
St. Georg	005 007	1.351	mittel	mittel	mittel	niedrig	mittel	negativ

\* Gebietsstand: 31.12.2015



Stadtteil	Stat. Gebiet	Bevölkerung 31.12.2015	Statusindex 2012	Statusindex 2013	Statusindex 2014	Statusindex 2015	Statusindex 2016	Dynamikindex 2016
St. Georg	005 008	1.944	mittel	mittel	mittel	mittel	mittel	stabil
St. Georg	005 009	448	sehr niedrig	niedrig	niedrig	sehr niedrig	niedrig	negativ
Hammerbrook	006 001	1.511	niedrig	niedrig	sehr niedrig	sehr niedrig	sehr niedrig	stabil
Borgfelde	007 001	2.232	mittel	mittel	mittel	mittel	mittel	stabil
Borgfelde	007 002	2.525	mittel	mittel	mittel	mittel	mittel	stabil
Borgfelde	007 003	2.088	mittel	mittel	mittel	mittel	mittel	stabil
Hamm	008 001	3.076	mittel	mittel	mittel	mittel	mittel	stabil
Hamm	008 002	2.218	mittel	mittel	mittel	mittel	mittel	stabil
Hamm	008 003	1.536	mittel	mittel	mittel	mittel	mittel	stabil
Hamm	008 004	3.498	mittel	mittel	mittel	mittel	mittel	stabil
Hamm	008 005	3.471	mittel	mittel	mittel	mittel	mittel	positiv
Hamm	008 006	3.694	mittel	mittel	mittel	mittel	mittel	stabil
Hamm	008 008	3.365	mittel	mittel	mittel	mittel	mittel	stabil
Hamm	008 009	1.890	mittel	mittel	mittel	mittel	mittel	stabil
Hamm	009 001	2.701	mittel	niedrig	niedrig	mittel	mittel	stabil
Hamm	009 002	2.137	mittel	mittel	niedrig	mittel	mittel	stabil
Hamm	009 003	1.846	niedrig	niedrig	niedrig	niedrig	niedrig	positiv
Hamm	009 004	2.210	mittel	niedrig	niedrig	niedrig	sehr niedrig	negativ
Hamm	009 005	2.287	mittel	mittel	niedrig	mittel	niedrig	stabil
Hamm	010 002	3.876	niedrig	niedrig	niedrig	niedrig	niedrig	negativ
Horn	011 001	3.435	mittel	mittel	mittel	niedrig	niedrig	stabil
Horn	011 002	572	niedrig	mittel	mittel	niedrig	niedrig	negativ
Horn	011 003	2.258	mittel	mittel	mittel	mittel	mittel	stabil
Horn	011 004	3.730	niedrig	sehr niedrig	niedrig	niedrig	niedrig	stabil

\* Gebietsstand: 31.12.2015

Stadtteil	Stat. Gebiet	Bevölkerung 31.12.2015	Statusindex 2012	Statusindex 2013	Statusindex 2014	Statusindex 2015	Statusindex 2016	Dynamikindex 2016
Horn	011 005	2.920	mittel	mittel	mittel	mittel	mittel	stabil
Horn	011 006	2.986	mittel	mittel	mittel	mittel	mittel	stabil
Horn	011 007	2.122	sehr niedrig	sehr niedrig	sehr niedrig	sehr niedrig	sehr niedrig	stabil
Horn	011 008	3.424	niedrig	niedrig	niedrig	niedrig	niedrig	positiv
Horn	011 009	2.272	sehr niedrig	sehr niedrig	sehr niedrig	sehr niedrig	sehr niedrig	stabil
Horn	011 010	3.548	sehr niedrig	sehr niedrig	niedrig	sehr niedrig	sehr niedrig	stabil
Horn	011 011	1.414	niedrig	sehr niedrig	sehr niedrig	sehr niedrig	sehr niedrig	stabil
Horn	011 012	2.424	niedrig	niedrig	niedrig	niedrig	niedrig	stabil
Horn	011 013	1.987	mittel	mittel	mittel	mittel	mittel	stabil
Horn	011 014	1.855	sehr niedrig	sehr niedrig	sehr niedrig	sehr niedrig	sehr niedrig	stabil
Horn	011 015	2.638	sehr niedrig	sehr niedrig	sehr niedrig	sehr niedrig	sehr niedrig	positiv
Horn	011 016	668	mittel	mittel	mittel	mittel	mittel	negativ
Billstedt	012 001	3.155	sehr niedrig	sehr niedrig	sehr niedrig	sehr niedrig	sehr niedrig	stabil
Billstedt	012 002	1.523	mittel	mittel	mittel	mittel	mittel	stabil
Billstedt	012 003	1.763	niedrig	mittel	mittel	niedrig	niedrig	stabil
Billstedt	012 004	2.081	mittel	mittel	mittel	mittel	mittel	negativ
Billstedt	012 005	1.944	mittel	mittel	mittel	mittel	mittel	stabil
Billstedt	012 006	2.637	mittel	mittel	mittel	mittel	mittel	stabil
Billstedt	012 007	1.886	mittel	mittel	mittel	mittel	mittel	stabil
Billstedt	012 008	1.490	mittel	mittel	mittel	mittel	mittel	stabil
Billstedt	012 009	3.623	sehr niedrig	sehr niedrig	sehr niedrig	sehr niedrig	sehr niedrig	stabil
Billstedt	012 010	3.121	mittel	mittel	mittel	mittel	mittel	negativ
Billstedt	012 011	2.386	sehr niedrig	sehr niedrig	sehr niedrig	sehr niedrig	sehr niedrig	stabil
Billstedt	012 012	864	mittel	mittel	mittel	mittel	mittel	stabil

\* Gebietsstand: 31.12.2015

Stadtteil	Stat. Gebiet	Bevölkerung 31.12.2015	Statusindex 2012	Statusindex 2013	Statusindex 2014	Statusindex 2015	Statusindex 2016	Dynamikindex 2016
Billstedt	012 013	2.430	sehr niedrig	sehr niedrig	sehr niedrig	sehr niedrig	sehr niedrig	stabil
Billstedt	012 014	3.815	sehr niedrig	sehr niedrig	sehr niedrig	sehr niedrig	sehr niedrig	stabil
Billstedt	012 015	3.240	mittel	niedrig	niedrig	niedrig	niedrig	stabil
Billstedt	012 016	2.488	mittel	mittel	mittel	mittel	mittel	positiv
Billstedt	012 017	1.313	mittel	mittel	mittel	mittel	mittel	stabil
Billstedt	012 018	4.508	sehr niedrig	sehr niedrig	sehr niedrig	sehr niedrig	sehr niedrig	stabil
Billstedt	012 019	3.478	sehr niedrig	sehr niedrig	sehr niedrig	sehr niedrig	sehr niedrig	stabil
Billstedt	012 020	3.014	sehr niedrig	sehr niedrig	sehr niedrig	sehr niedrig	sehr niedrig	stabil
Billstedt	012 021	1.485	mittel	mittel	mittel	mittel	mittel	stabil
Billstedt	012 022	3.948	sehr niedrig	sehr niedrig	sehr niedrig	sehr niedrig	sehr niedrig	stabil
Billstedt	012 023	2.861	sehr niedrig	sehr niedrig	sehr niedrig	sehr niedrig	sehr niedrig	stabil
Billstedt	012 024	1.101	niedrig	niedrig	sehr niedrig	sehr niedrig	sehr niedrig	negativ
Billstedt	012 026	1.142	mittel	mittel	mittel	mittel	mittel	negativ
Billstedt	012 027	2.212	sehr niedrig	sehr niedrig	sehr niedrig	sehr niedrig	sehr niedrig	stabil
Billstedt	012 028	3.624	sehr niedrig	sehr niedrig	sehr niedrig	sehr niedrig	sehr niedrig	stabil
Billstedt	012 029	2.927	niedrig	sehr niedrig	sehr niedrig	sehr niedrig	sehr niedrig	stabil
Billbrook	013 001	1.792	sehr niedrig	sehr niedrig	sehr niedrig	sehr niedrig	sehr niedrig	negativ
Rothenburgsort	014 002	1.295	niedrig	sehr niedrig	niedrig	mittel	niedrig	stabil
Rothenburgsort	014 003	3.872	niedrig	niedrig	niedrig	niedrig	niedrig	stabil
Rothenburgsort	014 004	3.665	sehr niedrig	sehr niedrig	sehr niedrig	sehr niedrig	sehr niedrig	stabil
Veddel	015 001	4.509	sehr niedrig	sehr niedrig	sehr niedrig	sehr niedrig	sehr niedrig	stabil
Wilhelmsburg	016 003	978	sehr niedrig	sehr niedrig	sehr niedrig	sehr niedrig	sehr niedrig	negativ
Wilhelmsburg	016 004	4.710	sehr niedrig	sehr niedrig	sehr niedrig	sehr niedrig	sehr niedrig	stabil
Wilhelmsburg	016 005	1.436	mittel	niedrig	sehr niedrig	sehr niedrig	mittel	positiv

\* Gebietsstand: 31.12.2015

Stadtteil	Stat. Gebiet	Bevölkerung 31.12.2015	Statusindex 2012	Statusindex 2013	Statusindex 2014	Statusindex 2015	Statusindex 2016	Dynamikindex 2016
Wilhelmsburg	016 006	1.948	sehr niedrig	sehr niedrig	sehr niedrig	sehr niedrig	niedrig	stabil
Wilhelmsburg	016 007	3.467	sehr niedrig	sehr niedrig	sehr niedrig	sehr niedrig	sehr niedrig	stabil
Wilhelmsburg	016 008	976	niedrig	niedrig	niedrig	niedrig	niedrig	stabil
Wilhelmsburg	016 009	2.383	sehr niedrig	sehr niedrig	sehr niedrig	sehr niedrig	sehr niedrig	negativ
Wilhelmsburg	016 010	4.632	sehr niedrig	sehr niedrig	sehr niedrig	sehr niedrig	sehr niedrig	stabil
Wilhelmsburg	016 011	3.024	mittel	mittel	mittel	mittel	mittel	stabil
Wilhelmsburg	016 012	926	mittel	mittel	mittel	mittel	mittel	stabil
Wilhelmsburg	016 013	3.193	sehr niedrig	sehr niedrig	sehr niedrig	sehr niedrig	sehr niedrig	positiv
Wilhelmsburg	016 014	2.488	mittel	niedrig	niedrig	niedrig	niedrig	negativ
Wilhelmsburg	016 015	1.136	mittel	mittel	mittel	mittel	mittel	stabil
Wilhelmsburg	016 016	1.285	sehr niedrig	sehr niedrig	sehr niedrig	sehr niedrig	sehr niedrig	negativ
Wilhelmsburg	016 017	3.406	niedrig	niedrig	niedrig	sehr niedrig	niedrig	stabil
Wilhelmsburg	016 018	439	hoch	mittel	mittel	mittel	mittel	negativ
Wilhelmsburg	016 019	3.205	mittel	mittel	mittel	mittel	mittel	stabil
Wilhelmsburg	016 021	3.890	niedrig	niedrig	niedrig	niedrig	niedrig	stabil
Wilhelmsburg	016 022	2.103	mittel	mittel	mittel	mittel	mittel	stabil
Wilhelmsburg	016 023	6.174	sehr niedrig	sehr niedrig	sehr niedrig	sehr niedrig	sehr niedrig	stabil
Wilhelmsburg	016 024	1.389	mittel	mittel	mittel	mittel	mittel	stabil
Kleiner Grasbrook	017 003	1.244	sehr niedrig	sehr niedrig	sehr niedrig	sehr niedrig	sehr niedrig	negativ
Finkenwerder	020 003	1.289	hoch	hoch	mittel	mittel	mittel	stabil
Finkenwerder	020 004	906	hoch	hoch	hoch	hoch	hoch	stabil
Finkenwerder	020 005	2.302	mittel	mittel	mittel	mittel	mittel	stabil
Finkenwerder	020 006	2.113	mittel	mittel	mittel	mittel	mittel	stabil
Finkenwerder	020 007	1.559	mittel	mittel	mittel	mittel	mittel	stabil

\* Gebietsstand: 31.12.2015

Stadtteil	Stat. Gebiet	Bevölkerung 31.12.2015	Statusindex 2012	Statusindex 2013	Statusindex 2014	Statusindex 2015	Statusindex 2016	Dynamikindex 2016
Finkenwerder	020 008	1.764	niedrig	niedrig	niedrig	niedrig	niedrig	stabil
Finkenwerder	020 009	1.748	mittel	mittel	mittel	mittel	mittel	stabil
Altona-Altstadt	021 001	3.879	mittel	mittel	mittel	mittel	mittel	positiv
Altona-Altstadt	021 002	2.134	mittel	mittel	mittel	mittel	mittel	positiv
Altona-Altstadt	021 003	1.669	mittel	mittel	mittel	mittel	mittel	stabil
Altona-Altstadt	021 004	2.135	niedrig	mittel	mittel	mittel	niedrig	stabil
Altona-Altstadt	021 005	2.980	mittel	mittel	mittel	mittel	mittel	stabil
Altona-Altstadt	021 006	2.488	niedrig	niedrig	niedrig	niedrig	niedrig	stabil
Altona-Altstadt	021 007	2.838	niedrig	mittel	mittel	mittel	mittel	stabil
Altona-Altstadt	021 008	2.711	mittel	mittel	mittel	mittel	mittel	stabil
Altona-Altstadt	021 009	1.695	niedrig	sehr niedrig	sehr niedrig	niedrig	sehr niedrig	stabil
Altona-Altstadt	021 010	1.891	mittel	mittel	mittel	mittel	mittel	stabil
Altona-Altstadt	021 011	1.909	sehr niedrig	sehr niedrig	sehr niedrig	sehr niedrig	sehr niedrig	stabil
Altona-Altstadt	021 012	2.496	sehr niedrig	niedrig	niedrig	niedrig	niedrig	stabil
Sternschanze	022 001	2.445	mittel	mittel	mittel	mittel	mittel	stabil
Sternschanze	022 002	2.525	mittel	mittel	mittel	mittel	mittel	stabil
Sternschanze	022 003	2.561	niedrig	niedrig	niedrig	niedrig	niedrig	negativ
Sternschanze	022 004	360	mittel	mittel	mittel	mittel	mittel	stabil
Altona-Nord	023 001	1.471	sehr niedrig	sehr niedrig	sehr niedrig	sehr niedrig	sehr niedrig	stabil
Altona-Nord	023 002	1.673	niedrig	mittel	mittel	mittel	mittel	negativ
Altona-Nord	023 003	2.117	mittel	mittel	mittel	mittel	mittel	stabil
Altona-Nord	023 004	2.407	niedrig	mittel	mittel	mittel	mittel	stabil
Altona-Nord	023 005	2.322	niedrig	niedrig	niedrig	mittel	niedrig	stabil
Altona-Nord	023 006	2.325	mittel	mittel	mittel	mittel	mittel	stabil

\* Gebietsstand: 31.12.2015



Stadtteil	Stat. Gebiet	Bevölkerung 31.12.2015	Statusindex 2012	Statusindex 2013	Statusindex 2014	Statusindex 2015	Statusindex 2016	Dynamikindex 2016
Altona-Nord	023 007	2.672	mittel	mittel	mittel	mittel	mittel	stabil
Altona-Nord	023 009	3.037	mittel	mittel	mittel	mittel	mittel	stabil
Altona-Nord	023 010	2.126	mittel	mittel	mittel	mittel	mittel	stabil
Altona-Nord	023 011	1.725	mittel	mittel	mittel	mittel	mittel	stabil
Ottensen	024 001	2.652	mittel	mittel	mittel	mittel	mittel	stabil
Ottensen	024 002	2.926	mittel	mittel	mittel	mittel	mittel	stabil
Ottensen	024 003	2.925	mittel	mittel	mittel	mittel	mittel	positiv
Ottensen	024 004	1.824	mittel	mittel	mittel	mittel	mittel	positiv
Ottensen	024 005	1.735	mittel	mittel	mittel	mittel	mittel	stabil
Ottensen	024 006	1.750	hoch	mittel	hoch	hoch	hoch	stabil
Ottensen	024 007	2.638	mittel	mittel	mittel	mittel	mittel	stabil
Ottensen	024 008	3.167	mittel	mittel	mittel	mittel	mittel	stabil
Ottensen	024 009	1.849	mittel	mittel	mittel	mittel	mittel	stabil
Ottensen	024 010	1.984	mittel	mittel	mittel	mittel	mittel	positiv
Ottensen	024 011	2.239	hoch	hoch	hoch	hoch	hoch	stabil
Ottensen	024 012	2.035	mittel	mittel	mittel	mittel	mittel	stabil
Ottensen	024 013	2.944	mittel	mittel	mittel	mittel	mittel	positiv
Ottensen	024 014	3.751	mittel	mittel	mittel	mittel	mittel	stabil
Ottensen	024 015	780	mittel	mittel	mittel	hoch	hoch	positiv
Bahrenfeld	025 001	2.509	mittel	mittel	mittel	mittel	mittel	negativ
Bahrenfeld	025 003	1.845	mittel	mittel	mittel	mittel	mittel	stabil
Bahrenfeld	025 004	2.228	mittel	mittel	mittel	mittel	mittel	stabil
Bahrenfeld	025 006	3.151	mittel	mittel	mittel	mittel	mittel	stabil
Bahrenfeld	025 007	1.575	niedrig	niedrig	niedrig	mittel	niedrig	stabil

\* Gebietsstand: 31.12.2015

Stadtteil	Stat. Gebiet	Bevölkerung 31.12.2015	Statusindex 2012	Statusindex 2013	Statusindex 2014	Statusindex 2015	Statusindex 2016	Dynamikindex 2016
Bahrenfeld	025 008	601	mittel	mittel	mittel	mittel	niedrig	negativ
Bahrenfeld	025 011	4.293	mittel	mittel	mittel	mittel	mittel	stabil
Bahrenfeld	025 012	3.305	mittel	mittel	mittel	mittel	mittel	stabil
Bahrenfeld	025 013	882	mittel	mittel	mittel	mittel	mittel	negativ
Bahrenfeld	025 014	1.793	mittel	mittel	mittel	mittel	mittel	stabil
Bahrenfeld	025 015	2.744	mittel	mittel	mittel	mittel	mittel	stabil
Bahrenfeld	025 016	908	mittel	mittel	mittel	mittel	mittel	stabil
Bahrenfeld	025 017	2.525	mittel	mittel	mittel	mittel	mittel	positiv
Bahrenfeld	025 018	728	mittel	mittel	mittel	mittel	mittel	stabil
Groß Flottbek	026 001	2.117	hoch	hoch	hoch	hoch	hoch	stabil
Groß Flottbek	026 002	2.021	hoch	hoch	hoch	hoch	hoch	stabil
Groß Flottbek	026 003	2.725	hoch	hoch	hoch	hoch	hoch	stabil
Groß Flottbek	026 004	2.017	hoch	hoch	hoch	hoch	hoch	stabil
Groß Flottbek	026 005	2.033	hoch	hoch	hoch	hoch	hoch	stabil
Othmarschen	027 001	2.198	hoch	hoch	hoch	hoch	hoch	stabil
Othmarschen	027 002	2.585	hoch	hoch	hoch	hoch	hoch	stabil
Othmarschen	027 003	2.582	hoch	hoch	hoch	hoch	mittel	negativ
Othmarschen	027 004	736	mittel	mittel	mittel	mittel	mittel	stabil
Othmarschen	027 006	1.596	hoch	hoch	hoch	hoch	hoch	stabil
Othmarschen	027 007	1.432	hoch	hoch	hoch	hoch	hoch	stabil
Othmarschen	027 008	1.134	mittel	mittel	mittel	mittel	mittel	negativ
Othmarschen	027 009	2.289	hoch	hoch	hoch	hoch	hoch	stabil
Lurup	028 001	2.537	mittel	niedrig	niedrig	niedrig	niedrig	stabil
Lurup	028 002	3.428	mittel	mittel	mittel	mittel	mittel	negativ

\* Gebietsstand: 31.12.2015

Stadtteil	Stat. Gebiet	Bevölkerung 31.12.2015	Statusindex 2012	Statusindex 2013	Statusindex 2014	Statusindex 2015	Statusindex 2016	Dynamikindex 2016
Lurup	028 003	2.949	niedrig	niedrig	niedrig	niedrig	niedrig	stabil
Lurup	028 004	2.963	mittel	mittel	mittel	mittel	mittel	stabil
Lurup	028 005	3.380	niedrig	niedrig	niedrig	niedrig	niedrig	stabil
Lurup	028 006	2.314	mittel	mittel	mittel	mittel	mittel	stabil
Lurup	028 007	4.053	mittel	mittel	mittel	mittel	mittel	negativ
Lurup	028 008	2.881	sehr niedrig	sehr niedrig	sehr niedrig	sehr niedrig	sehr niedrig	negativ
Lurup	028 009	3.435	mittel	mittel	mittel	mittel	mittel	stabil
Lurup	028 010	2.030	mittel	mittel	mittel	mittel	mittel	positiv
Lurup	028 012	360	mittel	mittel	mittel	mittel	mittel	negativ
Lurup	028 013	1.773	sehr niedrig	sehr niedrig	sehr niedrig	sehr niedrig	sehr niedrig	stabil
Lurup	028 014	1.628	sehr niedrig	sehr niedrig	sehr niedrig	sehr niedrig	sehr niedrig	stabil
Lurup	028 016	1.212	mittel	mittel	mittel	mittel	mittel	stabil
Osdorf	029 002	1.714	sehr niedrig	sehr niedrig	sehr niedrig	sehr niedrig	sehr niedrig	stabil
Osdorf	029 003	2.007	sehr niedrig	sehr niedrig	sehr niedrig	sehr niedrig	sehr niedrig	negativ
Osdorf	029 004	1.723	sehr niedrig	sehr niedrig	sehr niedrig	sehr niedrig	sehr niedrig	stabil
Osdorf	029 005	1.400	mittel	hoch	mittel	mittel	mittel	stabil
Osdorf	029 006	3.158	sehr niedrig	sehr niedrig	sehr niedrig	sehr niedrig	sehr niedrig	negativ
Osdorf	029 007	2.248	mittel	mittel	mittel	mittel	mittel	positiv
Osdorf	029 008	3.568	mittel	mittel	mittel	mittel	mittel	negativ
Osdorf	029 009	1.882	mittel	mittel	mittel	mittel	mittel	stabil
Osdorf	029 010	1.362	mittel	mittel	mittel	mittel	mittel	stabil
Osdorf	029 011	2.067	mittel	mittel	mittel	mittel	mittel	stabil
Osdorf	029 012	2.228	hoch	hoch	hoch	hoch	hoch	stabil
Osdorf	029 013	2.966	hoch	hoch	hoch	hoch	hoch	stabil

\* Gebietsstand: 31.12.2015

Stadtteil	Stat. Gebiet	Bevölkerung 31.12.2015	Statusindex 2012	Statusindex 2013	Statusindex 2014	Statusindex 2015	Statusindex 2016	Dynamikindex 2016
Nienstedten	030 001	2.464	hoch	hoch	hoch	hoch	hoch	stabil
Nienstedten	030 002	1.885	hoch	hoch	hoch	hoch	hoch	stabil
Nienstedten	030 003	907	hoch	hoch	hoch	hoch	hoch	negativ
Nienstedten	030 004	1.972	hoch	hoch	hoch	hoch	hoch	stabil
Blankenese	031 001	1.947	hoch	hoch	hoch	hoch	hoch	stabil
Blankenese	031 002	2.288	hoch	hoch	hoch	hoch	hoch	stabil
Blankenese	031 003	2.888	hoch	hoch	hoch	hoch	hoch	stabil
Blankenese	031 004	1.892	hoch	hoch	hoch	hoch	hoch	stabil
Blankenese	031 005	2.513	hoch	mittel	hoch	hoch	hoch	stabil
Blankenese	031 006	1.797	hoch	hoch	hoch	hoch	hoch	stabil
Iserbrook	032 001	1.486	mittel	mittel	mittel	mittel	mittel	stabil
Iserbrook	032 002	1.645	mittel	mittel	mittel	mittel	mittel	stabil
Iserbrook	032 003	3.379	mittel	mittel	mittel	mittel	mittel	stabil
Iserbrook	032 004	2.415	mittel	mittel	mittel	mittel	mittel	stabil
Iserbrook	032 005	2.319	hoch	hoch	hoch	hoch	hoch	stabil
Sülldorf	033 001	587	mittel	mittel	mittel	mittel	mittel	positiv
Sülldorf	033 002	2.698	mittel	mittel	mittel	mittel	mittel	stabil
Sülldorf	033 003	2.625	hoch	hoch	hoch	hoch	hoch	stabil
Sülldorf	033 004	1.854	hoch	hoch	hoch	hoch	hoch	stabil
Sülldorf	033 005	1.279	mittel	mittel	mittel	mittel	mittel	negativ
Rissen	034 002	1.917	hoch	hoch	hoch	hoch	hoch	stabil
Rissen	034 003	1.431	hoch	hoch	hoch	hoch	hoch	stabil
Rissen	034 004	2.604	hoch	hoch	hoch	hoch	hoch	stabil
Rissen	034 005	2.542	mittel	mittel	mittel	mittel	mittel	negativ

\* Gebietsstand: 31.12.2015

Stadtteil	Stat. Gebiet	Bevölkerung 31.12.2015	Statusindex 2012	Statusindex 2013	Statusindex 2014	Statusindex 2015	Statusindex 2016	Dynamikindex 2016
Rissen	034 006	3.100	mittel	mittel	mittel	mittel	mittel	stabil
Rissen	034 007	1.758	hoch	hoch	hoch	hoch	hoch	stabil
Rissen	034 008	1.575	hoch	hoch	hoch	hoch	hoch	stabil
Eimsbüttel	035 001	1.417	mittel	mittel	mittel	mittel	mittel	stabil
Eimsbüttel	035 002	1.892	mittel	mittel	mittel	mittel	mittel	stabil
Eimsbüttel	035 003	1.845	mittel	mittel	mittel	mittel	mittel	stabil
Eimsbüttel	035 004	2.942	mittel	mittel	mittel	mittel	mittel	stabil
Eimsbüttel	035 005	2.034	mittel	mittel	mittel	mittel	mittel	stabil
Eimsbüttel	035 006	2.068	mittel	mittel	mittel	mittel	mittel	positiv
Eimsbüttel	035 007	1.548	mittel	mittel	mittel	mittel	mittel	stabil
Eimsbüttel	035 008	2.282	mittel	mittel	mittel	mittel	mittel	stabil
Eimsbüttel	035 009	2.547	mittel	mittel	mittel	mittel	mittel	positiv
Eimsbüttel	035 010	2.171	hoch	hoch	hoch	hoch	hoch	stabil
Eimsbüttel	035 011	2.539	mittel	mittel	mittel	mittel	mittel	positiv
Eimsbüttel	035 012	2.103	mittel	mittel	mittel	mittel	mittel	positiv
Eimsbüttel	035 013	1.312	mittel	mittel	mittel	mittel	mittel	stabil
Eimsbüttel	035 014	1.432	mittel	mittel	mittel	mittel	mittel	stabil
Eimsbüttel	035 015	3.216	mittel	mittel	mittel	mittel	mittel	stabil
Eimsbüttel	035 016	2.699	mittel	mittel	mittel	hoch	mittel	stabil
Eimsbüttel	035 017	2.025	mittel	mittel	mittel	mittel	mittel	stabil
Eimsbüttel	035 018	2.270	mittel	mittel	mittel	mittel	mittel	stabil
Eimsbüttel	035 019	1.596	mittel	mittel	mittel	mittel	mittel	stabil
Eimsbüttel	035 020	2.480	mittel	hoch	hoch	hoch	hoch	stabil
Eimsbüttel	035 021	2.918	mittel	mittel	mittel	mittel	mittel	positiv

\* Gebietsstand: 31.12.2015



Stadtteil	Stat. Gebiet	Bevölkerung 31.12.2015	Statusindex 2012	Statusindex 2013	Statusindex 2014	Statusindex 2015	Statusindex 2016	Dynamikindex 2016
Eimsbüttel	035 022	2.750	mittel	mittel	mittel	mittel	mittel	positiv
Eimsbüttel	035 023	2.530	mittel	mittel	mittel	mittel	mittel	stabil
Eimsbüttel	035 024	2.241	mittel	mittel	mittel	mittel	mittel	stabil
Eimsbüttel	035 025	1.628	mittel	mittel	mittel	mittel	mittel	stabil
Eimsbüttel	035 026	2.404	mittel	mittel	mittel	mittel	mittel	stabil
Rotherbaum	036 001	1.386	mittel	mittel	mittel	mittel	mittel	stabil
Rotherbaum	036 002	3.137	mittel	mittel	mittel	mittel	mittel	stabil
Rotherbaum	036 003	2.674	hoch	hoch	hoch	hoch	hoch	stabil
Rotherbaum	036 004	1.220	mittel	mittel	mittel	mittel	mittel	stabil
Rotherbaum	036 006	673	mittel	mittel	mittel	mittel	mittel	stabil
Rotherbaum	036 007	469	mittel	mittel	mittel	mittel	mittel	stabil
Rotherbaum	036 008	2.043	hoch	hoch	hoch	hoch	hoch	stabil
Rotherbaum	036 009	2.940	mittel	mittel	mittel	mittel	mittel	stabil
Rotherbaum	036 010	900	hoch	hoch	hoch	hoch	hoch	stabil
Rotherbaum	036 011	912	mittel	mittel	mittel	mittel	mittel	stabil
Harvestehude	037 001	2.441	hoch	hoch	hoch	hoch	hoch	stabil
Harvestehude	037 002	2.110	hoch	hoch	hoch	hoch	hoch	stabil
Harvestehude	037 003	1.863	hoch	hoch	hoch	hoch	hoch	stabil
Harvestehude	037 004	2.023	hoch	hoch	hoch	hoch	hoch	stabil
Harvestehude	037 005	2.742	mittel	mittel	mittel	mittel	mittel	stabil
Harvestehude	037 006	2.841	niedrig	niedrig	niedrig	mittel	mittel	stabil
Harvestehude	037 007	2.139	hoch	hoch	hoch	mittel	hoch	stabil
Harvestehude	037 008	1.305	mittel	hoch	hoch	hoch	hoch	stabil
Hoheluft-West	038 001	2.482	mittel	mittel	mittel	mittel	mittel	stabil

\* Gebietsstand: 31.12.2015

Stadtteil	Stat. Gebiet	Bevölkerung 31.12.2015	Statusindex 2012	Statusindex 2013	Statusindex 2014	Statusindex 2015	Statusindex 2016	Dynamikindex 2016
Hoheluft-West	038 002	2.167	mittel	mittel	mittel	mittel	mittel	stabil
Hoheluft-West	038 003	2.627	mittel	mittel	mittel	mittel	mittel	stabil
Hoheluft-West	038 004	1.947	mittel	mittel	mittel	mittel	mittel	stabil
Hoheluft-West	038 005	2.063	hoch	hoch	hoch	hoch	hoch	stabil
Hoheluft-West	038 006	1.816	mittel	hoch	hoch	hoch	hoch	stabil
Lokstedt	039 001	1.316	hoch	hoch	hoch	mittel	hoch	stabil
Lokstedt	039 002	2.973	mittel	mittel	mittel	mittel	mittel	stabil
Lokstedt	039 003	2.321	mittel	mittel	mittel	mittel	mittel	stabil
Lokstedt	039 004	1.038	mittel	mittel	mittel	mittel	mittel	stabil
Lokstedt	039 005	462	hoch	hoch	mittel	mittel	mittel	negativ
Lokstedt	039 006	3.600	mittel	mittel	mittel	mittel	mittel	stabil
Lokstedt	039 007	4.237	mittel	mittel	mittel	mittel	mittel	negativ
Lokstedt	039 008	3.067	hoch	hoch	hoch	hoch	hoch	stabil
Lokstedt	039 009	2.188	hoch	mittel	mittel	hoch	hoch	stabil
Lokstedt	039 010	2.928	sehr niedrig	sehr niedrig	sehr niedrig	sehr niedrig	sehr niedrig	stabil
Lokstedt	039 011	2.149	mittel	hoch	hoch	mittel	hoch	stabil
Lokstedt	039 012	1.973	mittel	mittel	mittel	mittel	mittel	positiv
Niendorf	040 002	3.874	mittel	mittel	mittel	mittel	mittel	stabil
Niendorf	040 003	2.413	mittel	hoch	hoch	mittel	mittel	stabil
Niendorf	040 004	2.538	mittel	hoch	hoch	hoch	hoch	stabil
Niendorf	040 005	3.192	mittel	mittel	mittel	mittel	mittel	positiv
Niendorf	040 006	1.342	hoch	hoch	mittel	mittel	hoch	stabil
Niendorf	040 007	2.450	hoch	mittel	mittel	mittel	mittel	stabil
Niendorf	040 008	2.215	hoch	hoch	hoch	hoch	hoch	stabil

\* Gebietsstand: 31.12.2015

Stadtteil	Stat. Gebiet	Bevölkerung 31.12.2015	Statusindex 2012	Statusindex 2013	Statusindex 2014	Statusindex 2015	Statusindex 2016	Dynamikindex 2016
Niendorf	040 009	2.005	hoch	hoch	hoch	hoch	hoch	stabil
Niendorf	040 010	2.251	hoch	hoch	hoch	hoch	hoch	stabil
Niendorf	040 011	2.032	mittel	mittel	mittel	mittel	mittel	stabil
Niendorf	040 012	2.095	mittel	mittel	mittel	mittel	mittel	stabil
Niendorf	040 013	2.026	mittel	mittel	mittel	mittel	mittel	stabil
Niendorf	040 014	1.771	mittel	mittel	mittel	mittel	mittel	stabil
Niendorf	040 015	1.684	mittel	mittel	mittel	mittel	mittel	positiv
Niendorf	040 016	3.364	mittel	mittel	mittel	mittel	mittel	stabil
Niendorf	040 017	2.231	mittel	mittel	hoch	hoch	hoch	stabil
Niendorf	040 018	1.111	mittel	mittel	mittel	mittel	mittel	stabil
Niendorf	040 019	1.448	mittel	mittel	mittel	mittel	mittel	stabil
Niendorf	040 020	1.019	hoch	hoch	mittel	mittel	mittel	stabil
Schnelsen	041 001	2.924	mittel	mittel	mittel	mittel	mittel	stabil
Schnelsen	041 003	5.087	mittel	mittel	mittel	mittel	mittel	stabil
Schnelsen	041 004	977	mittel	mittel	mittel	mittel	mittel	stabil
Schnelsen	041 005	2.885	mittel	mittel	mittel	mittel	mittel	stabil
Schnelsen	041 006	662	mittel	mittel	mittel	mittel	mittel	negativ
Schnelsen	041 007	1.512	mittel	mittel	mittel	mittel	mittel	stabil
Schnelsen	041 008	2.673	mittel	mittel	mittel	mittel	mittel	stabil
Schnelsen	041 009	2.621	mittel	mittel	mittel	mittel	mittel	negativ
Schnelsen	041 010	3.686	hoch	hoch	hoch	mittel	hoch	stabil
Schnelsen	041 011	2.535	sehr niedrig	sehr niedrig	sehr niedrig	sehr niedrig	sehr niedrig	stabil
Schnelsen	041 012	2.903	mittel	mittel	mittel	mittel	mittel	negativ
Eidelstedt	042 001	1.652	mittel	niedrig	niedrig	niedrig	niedrig	stabil

\* Gebietsstand: 31.12.2015

Stadtteil	Stat. Gebiet	Bevölkerung 31.12.2015	Statusindex 2012	Statusindex 2013	Statusindex 2014	Statusindex 2015	Statusindex 2016	Dynamikindex 2016
Eidelstedt	042 002	1.664	mittel	mittel	mittel	mittel	mittel	stabil
Eidelstedt	042 003	3.058	mittel	mittel	niedrig	mittel	mittel	stabil
Eidelstedt	042 005	2.248	niedrig	niedrig	niedrig	niedrig	niedrig	positiv
Eidelstedt	042 006	541	mittel	mittel	mittel	mittel	mittel	stabil
Eidelstedt	042 007	584	mittel	mittel	mittel	mittel	mittel	stabil
Eidelstedt	042 008	2.082	hoch	hoch	hoch	hoch	hoch	stabil
Eidelstedt	042 009	2.728	mittel	mittel	mittel	mittel	mittel	stabil
Eidelstedt	042 010	1.995	mittel	mittel	mittel	mittel	mittel	stabil
Eidelstedt	042 012	3.015	mittel	mittel	mittel	mittel	mittel	negativ
Eidelstedt	042 013	2.446	mittel	mittel	mittel	mittel	mittel	stabil
Eidelstedt	042 014	3.545	mittel	mittel	mittel	mittel	mittel	stabil
Eidelstedt	042 015	2.756	mittel	mittel	mittel	mittel	mittel	stabil
Eidelstedt	042 016	1.589	mittel	mittel	mittel	mittel	mittel	stabil
Eidelstedt	042 017	2.132	mittel	mittel	mittel	mittel	mittel	positiv
Stellingen	043 001	1.867	mittel	mittel	mittel	mittel	mittel	stabil
Stellingen	043 002	737	hoch	mittel	mittel	mittel	mittel	negativ
Stellingen	043 003	1.298	mittel	mittel	mittel	mittel	mittel	stabil
Stellingen	043 006	866	mittel	mittel	mittel	mittel	mittel	negativ
Stellingen	043 008	3.110	mittel	mittel	mittel	mittel	mittel	stabil
Stellingen	043 010	2.910	mittel	mittel	mittel	mittel	mittel	stabil
Stellingen	043 011	3.414	mittel	mittel	mittel	mittel	mittel	positiv
Stellingen	043 012	1.900	mittel	mittel	mittel	mittel	mittel	stabil
Stellingen	043 013	1.495	mittel	mittel	mittel	mittel	mittel	stabil
Stellingen	043 014	406	mittel	mittel	hoch	hoch	hoch	stabil

\* Gebietsstand: 31.12.2015

Stadtteil	Stat. Gebiet	Bevölkerung 31.12.2015	Statusindex 2012	Statusindex 2013	Statusindex 2014	Statusindex 2015	Statusindex 2016	Dynamikindex 2016
Stellingen	043 015	2.007	mittel	mittel	mittel	mittel	mittel	stabil
Stellingen	043 016	4.011	mittel	mittel	mittel	mittel	mittel	stabil
Hoheluft-Ost	044 001	2.040	mittel	mittel	mittel	mittel	mittel	stabil
Hoheluft-Ost	044 002	1.804	mittel	mittel	mittel	hoch	hoch	stabil
Hoheluft-Ost	044 003	2.041	mittel	mittel	mittel	mittel	mittel	stabil
Hoheluft-Ost	044 004	2.217	mittel	mittel	mittel	mittel	mittel	stabil
Hoheluft-Ost	044 005	1.412	mittel	mittel	mittel	mittel	mittel	stabil
Eppendorf	045 001	2.125	mittel	mittel	mittel	mittel	mittel	stabil
Eppendorf	045 002	2.971	hoch	hoch	hoch	mittel	mittel	stabil
Eppendorf	045 003	3.253	mittel	mittel	mittel	mittel	mittel	positiv
Eppendorf	045 004	2.980	mittel	mittel	mittel	mittel	mittel	stabil
Eppendorf	045 005	3.076	mittel	mittel	mittel	mittel	mittel	stabil
Eppendorf	045 006	391	mittel	hoch	mittel	mittel	mittel	stabil
Eppendorf	045 007	2.005	hoch	hoch	hoch	hoch	mittel	stabil
Eppendorf	045 008	1.848	mittel	mittel	mittel	mittel	hoch	stabil
Eppendorf	045 009	2.028	hoch	hoch	hoch	hoch	hoch	stabil
Eppendorf	045 010	2.406	hoch	hoch	hoch	hoch	hoch	stabil
Eppendorf	045 011	1.273	hoch	hoch	hoch	hoch	hoch	stabil
Groß Borstel	046 001	1.225	mittel	mittel	mittel	mittel	mittel	stabil
Groß Borstel	046 004	2.208	mittel	mittel	hoch	mittel	mittel	stabil
Groß Borstel	046 005	1.930	mittel	mittel	mittel	mittel	mittel	stabil
Groß Borstel	046 006	360	mittel	mittel	mittel	mittel	mittel	negativ
Groß Borstel	046 007	1.911	mittel	mittel	mittel	mittel	mittel	stabil
Alsterdorf	047 001	2.448	mittel	mittel	mittel	mittel	mittel	stabil

\* Gebietsstand: 31.12.2015



Stadtteil	Stat. Gebiet	Bevölkerung 31.12.2015	Statusindex 2012	Statusindex 2013	Statusindex 2014	Statusindex 2015	Statusindex 2016	Dynamikindex 2016
Alsterdorf	047 002	2.053	mittel	mittel	mittel	mittel	mittel	stabil
Alsterdorf	047 003	1.880	mittel	mittel	mittel	mittel	mittel	stabil
Alsterdorf	047 004	3.013	hoch	hoch	hoch	hoch	hoch	stabil
Alsterdorf	047 005	1.766	hoch	hoch	hoch	hoch	hoch	stabil
Alsterdorf	047 006	1.260	mittel	mittel	mittel	mittel	mittel	negativ
Alsterdorf	047 008	1.699	mittel	mittel	mittel	mittel	mittel	stabil
Winterhude	048 001	2.874	mittel	mittel	mittel	mittel	mittel	stabil
Winterhude	048 002	2.060	mittel	mittel	mittel	mittel	mittel	stabil
Winterhude	048 003	379	mittel	mittel	mittel	mittel	mittel	positiv
Winterhude	048 004	533	mittel	mittel	mittel	mittel	mittel	stabil
Winterhude	048 005	670	sehr niedrig	sehr niedrig	sehr niedrig	sehr niedrig	sehr niedrig	negativ
Winterhude	048 006	2.359	mittel	mittel	mittel	mittel	mittel	stabil
Winterhude	048 007	2.542	mittel	mittel	mittel	mittel	mittel	stabil
Winterhude	048 008	1.574	niedrig	niedrig	niedrig	niedrig	niedrig	stabil
Winterhude	048 009	3.627	mittel	mittel	mittel	mittel	mittel	stabil
Winterhude	048 010	2.475	mittel	mittel	hoch	mittel	mittel	stabil
Winterhude	048 011	2.535	hoch	hoch	hoch	hoch	hoch	stabil
Winterhude	048 012	1.801	hoch	hoch	hoch	hoch	hoch	stabil
Winterhude	048 013	2.717	mittel	mittel	mittel	hoch	hoch	stabil
Winterhude	048 014	3.406	mittel	mittel	mittel	mittel	mittel	stabil
Winterhude	048 015	2.103	mittel	mittel	mittel	mittel	mittel	stabil
Winterhude	048 016	1.420	mittel	mittel	mittel	mittel	mittel	stabil
Winterhude	048 017	1.625	mittel	mittel	mittel	mittel	mittel	stabil
Winterhude	048 018	1.648	hoch	hoch	hoch	hoch	hoch	stabil

\* Gebietsstand: 31.12.2015

Stadtteil	Stat. Gebiet	Bevölkerung 31.12.2015	Statusindex 2012	Statusindex 2013	Statusindex 2014	Statusindex 2015	Statusindex 2016	Dynamikindex 2016
Winterhude	048 019	1.948	mittel	hoch	mittel	mittel	mittel	stabil
Winterhude	048 020	1.991	mittel	mittel	mittel	mittel	mittel	stabil
Winterhude	048 021	2.229	mittel	mittel	mittel	mittel	mittel	stabil
Winterhude	048 022	3.448	mittel	mittel	mittel	mittel	mittel	positiv
Winterhude	048 023	1.728	mittel	mittel	mittel	mittel	mittel	positiv
Winterhude	048 024	2.970	mittel	mittel	mittel	mittel	mittel	stabil
Winterhude	048 025	3.640	mittel	mittel	mittel	mittel	mittel	positiv
Uhlenhorst	049 001	2.571	mittel	mittel	mittel	mittel	mittel	stabil
Uhlenhorst	049 003	1.583	mittel	mittel	mittel	mittel	hoch	stabil
Uhlenhorst	049 004	2.408	mittel	mittel	mittel	mittel	mittel	stabil
Uhlenhorst	049 005	1.612	mittel	hoch	mittel	mittel	hoch	stabil
Uhlenhorst	049 006	1.936	mittel	mittel	mittel	mittel	mittel	stabil
Uhlenhorst	049 007	2.430	hoch	hoch	hoch	mittel	hoch	stabil
Uhlenhorst	049 008	2.711	mittel	mittel	mittel	mittel	mittel	stabil
Uhlenhorst	049 009	1.728	mittel	mittel	mittel	mittel	mittel	positiv
Hohenfelde	050 002	2.706	mittel	mittel	mittel	mittel	mittel	stabil
Hohenfelde	050 003	2.142	mittel	mittel	mittel	mittel	mittel	stabil
Hohenfelde	050 004	1.814	mittel	mittel	mittel	mittel	mittel	positiv
Hohenfelde	050 005	2.798	mittel	mittel	mittel	mittel	mittel	stabil
Barmbek-Süd	051 001	1.775	mittel	mittel	mittel	mittel	mittel	stabil
Barmbek-Süd	051 002	2.488	mittel	mittel	mittel	mittel	mittel	stabil
Barmbek-Süd	051 003	2.472	mittel	mittel	mittel	mittel	mittel	positiv
Barmbek-Süd	051 004	2.341	mittel	mittel	mittel	mittel	mittel	stabil
Barmbek-Süd	051 005	2.567	mittel	mittel	mittel	mittel	mittel	positiv

\* Gebietsstand: 31.12.2015

Stadtteil	Stat. Gebiet	Bevölkerung 31.12.2015	Statusindex 2012	Statusindex 2013	Statusindex 2014	Statusindex 2015	Statusindex 2016	Dynamikindex 2016
Barmbek-Süd	051 006	2.645	mittel	mittel	mittel	mittel	mittel	stabil
Barmbek-Süd	051 007	2.817	mittel	mittel	mittel	mittel	mittel	positiv
Barmbek-Süd	051 008	1.483	mittel	mittel	mittel	mittel	mittel	stabil
Barmbek-Süd	051 009	2.746	mittel	mittel	mittel	mittel	mittel	stabil
Barmbek-Süd	051 010	2.335	mittel	mittel	mittel	mittel	mittel	stabil
Barmbek-Süd	051 011	896	mittel	hoch	mittel	hoch	mittel	stabil
Barmbek-Süd	051 012	2.290	mittel	mittel	mittel	mittel	mittel	stabil
Barmbek-Süd	051 013	1.868	mittel	mittel	mittel	mittel	mittel	positiv
Barmbek-Süd	051 014	2.067	mittel	mittel	mittel	mittel	mittel	positiv
Barmbek-Süd	051 015	1.868	mittel	mittel	mittel	mittel	mittel	stabil
Barmbek-Süd	051 016	1.023	mittel	mittel	mittel	mittel	mittel	stabil
Dulsberg	052 001	3.194	sehr niedrig	sehr niedrig	sehr niedrig	sehr niedrig	sehr niedrig	stabil
Dulsberg	052 002	3.262	sehr niedrig	niedrig	sehr niedrig	niedrig	niedrig	stabil
Dulsberg	052 003	1.478	mittel	mittel	niedrig	mittel	mittel	stabil
Dulsberg	052 004	1.547	sehr niedrig	niedrig	niedrig	niedrig	niedrig	stabil
Dulsberg	052 005	2.206	sehr niedrig	sehr niedrig	sehr niedrig	sehr niedrig	sehr niedrig	stabil
Dulsberg	052 006	2.977	niedrig	mittel	mittel	mittel	mittel	stabil
Dulsberg	052 007	2.567	sehr niedrig	sehr niedrig	sehr niedrig	sehr niedrig	sehr niedrig	stabil
Barmbek-Nord	053 001	1.517	mittel	hoch	hoch	hoch	hoch	stabil
Barmbek-Nord	053 002	1.820	mittel	mittel	mittel	mittel	mittel	stabil
Barmbek-Nord	053 004	2.113	mittel	mittel	mittel	mittel	mittel	stabil
Barmbek-Nord	053 005	1.610	mittel	mittel	mittel	mittel	mittel	stabil
Barmbek-Nord	053 006	2.173	mittel	mittel	mittel	mittel	mittel	positiv
Barmbek-Nord	053 007	1.222	mittel	mittel	mittel	mittel	mittel	stabil

\* Gebietsstand: 31.12.2015

Stadtteil	Stat. Gebiet	Bevölkerung 31.12.2015	Statusindex 2012	Statusindex 2013	Statusindex 2014	Statusindex 2015	Statusindex 2016	Dynamikindex 2016
Barmbek-Nord	053 008	2.036	mittel	mittel	mittel	mittel	mittel	stabil
Barmbek-Nord	053 009	2.136	mittel	mittel	mittel	mittel	mittel	negativ
Barmbek-Nord	053 010	1.493	niedrig	niedrig	niedrig	niedrig	mittel	stabil
Barmbek-Nord	053 011	2.166	niedrig	niedrig	niedrig	niedrig	niedrig	stabil
Barmbek-Nord	053 013	1.796	mittel	mittel	mittel	mittel	mittel	positiv
Barmbek-Nord	053 014	2.049	mittel	mittel	mittel	mittel	mittel	positiv
Barmbek-Nord	053 015	1.277	mittel	mittel	mittel	mittel	mittel	stabil
Barmbek-Nord	053 017	1.922	mittel	mittel	mittel	mittel	mittel	stabil
Barmbek-Nord	053 018	1.672	mittel	mittel	mittel	mittel	mittel	positiv
Barmbek-Nord	053 019	2.225	mittel	mittel	mittel	mittel	mittel	stabil
Barmbek-Nord	053 020	2.510	mittel	mittel	mittel	mittel	mittel	stabil
Barmbek-Nord	053 022	2.564	mittel	mittel	mittel	mittel	mittel	stabil
Barmbek-Nord	053 023	4.138	mittel	mittel	mittel	mittel	mittel	stabil
Barmbek-Nord	053 024	1.789	mittel	mittel	mittel	mittel	mittel	stabil
Ohlsdorf	054 001	3.695	hoch	hoch	hoch	hoch	hoch	stabil
Ohlsdorf	054 002	996	mittel	mittel	hoch	hoch	hoch	stabil
Ohlsdorf	054 003	1.082	mittel	mittel	mittel	mittel	mittel	positiv
Ohlsdorf	054 004	2.397	mittel	mittel	mittel	mittel	mittel	stabil
Ohlsdorf	054 005	1.144	mittel	mittel	mittel	mittel	mittel	positiv
Ohlsdorf	054 006	1.614	mittel	mittel	mittel	mittel	mittel	stabil
Ohlsdorf	054 007	1.947	mittel	mittel	mittel	niedrig	mittel	stabil
Ohlsdorf	054 008	2.596	mittel	mittel	mittel	mittel	mittel	stabil
Fuhlsbüttel	055 002	1.256	mittel	mittel	mittel	mittel	mittel	stabil
Fuhlsbüttel	055 003	1.940	mittel	mittel	mittel	mittel	mittel	stabil

\* Gebietsstand: 31.12.2015

Stadtteil	Stat. Gebiet	Bevölkerung 31.12.2015	Statusindex 2012	Statusindex 2013	Statusindex 2014	Statusindex 2015	Statusindex 2016	Dynamikindex 2016
Fuhlsbüttel	055 004	1.002	mittel	mittel	mittel	mittel	mittel	stabil
Fuhlsbüttel	055 005	1.867	hoch	hoch	mittel	hoch	hoch	stabil
Fuhlsbüttel	055 006	1.892	mittel	mittel	mittel	mittel	mittel	stabil
Fuhlsbüttel	055 007	1.860	mittel	mittel	mittel	mittel	mittel	stabil
Fuhlsbüttel	055 008	2.754	mittel	mittel	mittel	mittel	mittel	stabil
Langenhorn	056 001	2.210	mittel	mittel	mittel	mittel	mittel	negativ
Langenhorn	056 002	2.611	mittel	mittel	mittel	mittel	mittel	stabil
Langenhorn	056 004	2.322	niedrig	mittel	mittel	mittel	mittel	positiv
Langenhorn	056 005	2.059	mittel	mittel	mittel	mittel	mittel	stabil
Langenhorn	056 006	2.968	niedrig	niedrig	niedrig	niedrig	niedrig	stabil
Langenhorn	056 007	1.106	mittel	mittel	mittel	mittel	mittel	stabil
Langenhorn	056 008	3.135	mittel	mittel	mittel	mittel	mittel	stabil
Langenhorn	056 009	2.317	mittel	mittel	mittel	mittel	mittel	stabil
Langenhorn	056 010	2.658	mittel	mittel	mittel	mittel	mittel	stabil
Langenhorn	056 011	3.391	mittel	mittel	mittel	mittel	mittel	stabil
Langenhorn	056 012	1.934	mittel	mittel	mittel	mittel	mittel	positiv
Langenhorn	056 013	1.999	mittel	mittel	mittel	mittel	mittel	stabil
Langenhorn	056 014	1.659	mittel	mittel	mittel	mittel	mittel	stabil
Langenhorn	056 015	1.725	mittel	mittel	mittel	mittel	mittel	negativ
Langenhorn	056 016	2.723	mittel	mittel	mittel	mittel	mittel	stabil
Langenhorn	056 017	3.885	mittel	mittel	mittel	mittel	mittel	stabil
Langenhorn	056 019	1.860	mittel	mittel	mittel	mittel	mittel	stabil
Langenhorn	056 020	1.463	mittel	mittel	mittel	mittel	mittel	stabil
Langenhorn	056 021	2.301	mittel	mittel	mittel	mittel	mittel	stabil

\* Gebietsstand: 31.12.2015

Stadtteil	Stat. Gebiet	Bevölkerung 31.12.2015	Statusindex 2012	Statusindex 2013	Statusindex 2014	Statusindex 2015	Statusindex 2016	Dynamikindex 2016
Eilbek	057 001	4.041	mittel	mittel	mittel	mittel	mittel	stabil
Eilbek	057 002	4.341	mittel	mittel	mittel	mittel	mittel	stabil
Eilbek	057 003	3.444	mittel	mittel	mittel	mittel	mittel	stabil
Eilbek	057 004	3.991	mittel	mittel	mittel	mittel	mittel	stabil
Eilbek	057 005	3.614	mittel	mittel	mittel	mittel	mittel	stabil
Eilbek	057 006	1.856	mittel	mittel	mittel	mittel	mittel	stabil
Wandsbek	058 001	2.404	mittel	mittel	mittel	mittel	mittel	positiv
Wandsbek	058 002	2.142	mittel	mittel	mittel	mittel	mittel	stabil
Wandsbek	058 003	4.050	mittel	mittel	mittel	mittel	mittel	stabil
Wandsbek	058 004	2.045	mittel	mittel	mittel	mittel	mittel	stabil
Wandsbek	058 005	2.732	mittel	mittel	mittel	mittel	mittel	stabil
Wandsbek	058 006	1.663	mittel	mittel	mittel	mittel	mittel	stabil
Wandsbek	058 007	2.196	mittel	mittel	mittel	mittel	mittel	stabil
Wandsbek	058 008	1.861	mittel	mittel	mittel	mittel	mittel	stabil
Wandsbek	058 009	2.092	mittel	mittel	mittel	mittel	mittel	stabil
Wandsbek	058 010	2.286	mittel	mittel	mittel	mittel	mittel	stabil
Wandsbek	058 011	1.384	mittel	mittel	mittel	mittel	mittel	stabil
Wandsbek	058 012	2.014	mittel	mittel	mittel	mittel	mittel	stabil
Wandsbek	058 013	3.454	mittel	mittel	mittel	mittel	mittel	stabil
Wandsbek	058 014	3.590	mittel	mittel	mittel	mittel	mittel	stabil
Marienthal	059 001	1.435	mittel	hoch	hoch	hoch	mittel	stabil
Marienthal	059 002	3.626	hoch	hoch	hoch	mittel	hoch	stabil
Marienthal	059 003	3.079	hoch	hoch	mittel	mittel	hoch	stabil
Marienthal	059 004	4.014	mittel	mittel	mittel	mittel	mittel	stabil

\* Gebietsstand: 31.12.2015



Stadtteil	Stat. Gebiet	Bevölkerung 31.12.2015	Statusindex 2012	Statusindex 2013	Statusindex 2014	Statusindex 2015	Statusindex 2016	Dynamikindex 2016
Marienthal	059 005	929	hoch	hoch	hoch	mittel	hoch	stabil
Jenfeld	060 001	3.274	sehr niedrig	sehr niedrig	sehr niedrig	sehr niedrig	sehr niedrig	stabil
Jenfeld	060 002	1.328	mittel	mittel	mittel	mittel	mittel	stabil
Jenfeld	060 003	1.865	niedrig	niedrig	niedrig	niedrig	mittel	positiv
Jenfeld	060 005	3.032	mittel	mittel	mittel	mittel	mittel	stabil
Jenfeld	060 006	3.768	sehr niedrig	sehr niedrig	sehr niedrig	sehr niedrig	sehr niedrig	stabil
Jenfeld	060 007	1.302	niedrig	niedrig	niedrig	niedrig	niedrig	stabil
Jenfeld	060 008	3.426	sehr niedrig	sehr niedrig	sehr niedrig	sehr niedrig	sehr niedrig	stabil
Jenfeld	060 009	1.208	mittel	mittel	mittel	mittel	mittel	stabil
Jenfeld	060 010	2.402	niedrig	niedrig	niedrig	niedrig	niedrig	stabil
Jenfeld	060 011	2.319	niedrig	niedrig	niedrig	niedrig	niedrig	positiv
Jenfeld	060 012	1.151	mittel	mittel	mittel	mittel	mittel	stabil
Tonndorf	061 002	2.116	mittel	mittel	mittel	mittel	mittel	negativ
Tonndorf	061 003	2.059	mittel	mittel	mittel	mittel	mittel	stabil
Tonndorf	061 004	1.419	mittel	mittel	mittel	mittel	mittel	stabil
Tonndorf	061 005	3.416	mittel	mittel	mittel	mittel	mittel	stabil
Tonndorf	061 006	1.398	mittel	mittel	mittel	mittel	mittel	stabil
Tonndorf	061 007	810	mittel	mittel	mittel	mittel	mittel	stabil
Tonndorf	061 008	2.620	mittel	mittel	mittel	mittel	mittel	stabil
Farmsen-Berne	062 001	1.701	hoch	hoch	hoch	hoch	hoch	stabil
Farmsen-Berne	062 002	2.347	mittel	mittel	mittel	mittel	mittel	stabil
Farmsen-Berne	062 003	2.959	mittel	mittel	mittel	mittel	mittel	stabil
Farmsen-Berne	062 004	3.849	sehr niedrig	sehr niedrig	sehr niedrig	sehr niedrig	sehr niedrig	stabil
Farmsen-Berne	062 005	984	mittel	mittel	hoch	hoch	hoch	stabil

\* Gebietsstand: 31.12.2015

Stadtteil	Stat. Gebiet	Bevölkerung 31.12.2015	Statusindex 2012	Statusindex 2013	Statusindex 2014	Statusindex 2015	Statusindex 2016	Dynamikindex 2016
Farmsen-Berne	062 006	2.087	mittel	mittel	mittel	mittel	mittel	negativ
Farmsen-Berne	062 007	2.785	mittel	mittel	mittel	mittel	mittel	stabil
Farmsen-Berne	062 008	2.629	mittel	mittel	mittel	mittel	mittel	stabil
Farmsen-Berne	062 009	1.600	mittel	mittel	mittel	mittel	mittel	stabil
Farmsen-Berne	062 010	2.240	mittel	mittel	mittel	mittel	mittel	stabil
Farmsen-Berne	062 011	1.665	mittel	mittel	mittel	mittel	mittel	stabil
Farmsen-Berne	062 012	2.599	niedrig	sehr niedrig	niedrig	sehr niedrig	niedrig	stabil
Farmsen-Berne	062 013	1.673	mittel	mittel	mittel	mittel	mittel	stabil
Farmsen-Berne	062 014	2.190	hoch	mittel	mittel	mittel	mittel	stabil
Farmsen-Berne	062 015	2.458	mittel	mittel	mittel	hoch	hoch	stabil
Farmsen-Berne	062 016	1.124	mittel	mittel	mittel	mittel	mittel	stabil
Bramfeld	063 001	1.053	hoch	hoch	hoch	hoch	hoch	stabil
Bramfeld	063 002	3.439	mittel	mittel	mittel	mittel	mittel	stabil
Bramfeld	063 003	2.356	hoch	hoch	hoch	hoch	hoch	stabil
Bramfeld	063 004	2.011	hoch	hoch	hoch	hoch	hoch	stabil
Bramfeld	063 005	2.037	mittel	mittel	mittel	mittel	mittel	stabil
Bramfeld	063 006	1.291	mittel	mittel	mittel	mittel	mittel	stabil
Bramfeld	063 007	2.291	mittel	mittel	mittel	mittel	mittel	negativ
Bramfeld	063 008	1.733	mittel	mittel	mittel	mittel	mittel	stabil
Bramfeld	063 009	3.377	mittel	mittel	mittel	mittel	mittel	stabil
Bramfeld	063 010	2.110	mittel	mittel	mittel	mittel	mittel	stabil
Bramfeld	063 011	2.581	mittel	mittel	mittel	mittel	mittel	negativ
Bramfeld	063 012	3.148	mittel	mittel	mittel	mittel	mittel	stabil
Bramfeld	063 013	1.875	niedrig	niedrig	sehr niedrig	niedrig	niedrig	negativ

\* Gebietsstand: 31.12.2015

Stadtteil	Stat. Gebiet	Bevölkerung 31.12.2015	Statusindex 2012	Statusindex 2013	Statusindex 2014	Statusindex 2015	Statusindex 2016	Dynamikindex 2016
Bramfeld	063 014	1.382	mittel	mittel	mittel	mittel	mittel	stabil
Bramfeld	063 015	1.680	niedrig	niedrig	sehr niedrig	niedrig	niedrig	stabil
Bramfeld	063 016	1.557	mittel	mittel	mittel	mittel	mittel	stabil
Bramfeld	063 017	2.102	niedrig	niedrig	niedrig	niedrig	niedrig	stabil
Bramfeld	063 018	1.213	mittel	mittel	mittel	mittel	mittel	stabil
Bramfeld	063 019	3.117	mittel	mittel	niedrig	mittel	mittel	stabil
Bramfeld	063 020	2.199	mittel	mittel	mittel	mittel	mittel	stabil
Bramfeld	063 021	3.269	mittel	mittel	mittel	mittel	mittel	stabil
Bramfeld	063 022	1.663	mittel	mittel	mittel	mittel	mittel	stabil
Bramfeld	063 023	1.147	mittel	mittel	mittel	hoch	mittel	stabil
Bramfeld	063 024	2.484	mittel	mittel	mittel	mittel	mittel	stabil
Steilshoop	064 001	526	hoch	hoch	hoch	hoch	hoch	stabil
Steilshoop	064 002	2.712	niedrig	niedrig	niedrig	niedrig	sehr niedrig	negativ
Steilshoop	064 003	1.781	sehr niedrig	sehr niedrig	sehr niedrig	sehr niedrig	sehr niedrig	negativ
Steilshoop	064 004	2.214	mittel	mittel	mittel	mittel	niedrig	negativ
Steilshoop	064 005	2.575	niedrig	niedrig	niedrig	niedrig	sehr niedrig	negativ
Steilshoop	064 006	1.756	sehr niedrig	sehr niedrig	sehr niedrig	sehr niedrig	sehr niedrig	negativ
Steilshoop	064 007	2.121	mittel	mittel	mittel	mittel	mittel	stabil
Steilshoop	064 008	1.819	sehr niedrig	sehr niedrig	niedrig	niedrig	niedrig	stabil
Steilshoop	064 009	1.993	sehr niedrig	sehr niedrig	sehr niedrig	sehr niedrig	niedrig	stabil
Steilshoop	064 010	1.831	mittel	mittel	mittel	mittel	mittel	stabil
Wellingsbüttel	065 001	874	hoch	hoch	hoch	mittel	hoch	stabil
Wellingsbüttel	065 002	1.922	hoch	hoch	mittel	hoch	hoch	stabil
Wellingsbüttel	065 003	1.613	hoch	hoch	hoch	hoch	hoch	stabil

\* Gebietsstand: 31.12.2015

Stadtteil	Stat. Gebiet	Bevölkerung 31.12.2015	Statusindex 2012	Statusindex 2013	Statusindex 2014	Statusindex 2015	Statusindex 2016	Dynamikindex 2016
Wellingsbüttel	065 004	2.492	hoch	hoch	hoch	hoch	hoch	stabil
Wellingsbüttel	065 005	1.824	hoch	hoch	hoch	hoch	hoch	stabil
Wellingsbüttel	065 006	1.799	mittel	hoch	hoch	hoch	hoch	stabil
Sasel	066 001	2.901	hoch	hoch	hoch	hoch	hoch	stabil
Sasel	066 002	2.090	hoch	hoch	hoch	hoch	hoch	stabil
Sasel	066 003	2.510	hoch	hoch	hoch	hoch	hoch	stabil
Sasel	066 004	2.383	hoch	mittel	mittel	hoch	hoch	stabil
Sasel	066 005	2.099	hoch	hoch	hoch	hoch	hoch	stabil
Sasel	066 006	2.498	hoch	hoch	hoch	hoch	hoch	stabil
Sasel	066 007	2.288	hoch	hoch	hoch	hoch	hoch	stabil
Sasel	066 008	2.233	hoch	hoch	hoch	hoch	hoch	stabil
Sasel	066 009	2.259	hoch	hoch	hoch	hoch	hoch	stabil
Sasel	066 010	1.987	hoch	hoch	hoch	hoch	hoch	stabil
Poppenbüttel	067 002	1.617	hoch	hoch	hoch	hoch	hoch	stabil
Poppenbüttel	067 003	1.555	hoch	hoch	hoch	hoch	hoch	stabil
Poppenbüttel	067 004	1.377	hoch	hoch	hoch	hoch	hoch	stabil
Poppenbüttel	067 005	1.803	hoch	hoch	hoch	hoch	hoch	stabil
Poppenbüttel	067 006	2.773	hoch	hoch	hoch	hoch	hoch	stabil
Poppenbüttel	067 007	483	mittel	hoch	hoch	mittel	hoch	stabil
Poppenbüttel	067 008	1.939	hoch	hoch	hoch	hoch	hoch	stabil
Poppenbüttel	067 009	1.458	hoch	hoch	mittel	mittel	mittel	stabil
Poppenbüttel	067 010	1.614	mittel	mittel	mittel	mittel	mittel	stabil
Poppenbüttel	067 011	1.655	hoch	hoch	hoch	hoch	hoch	stabil
Poppenbüttel	067 012	1.214	hoch	mittel	mittel	hoch	hoch	positiv

\* Gebietsstand: 31.12.2015

Stadtteil	Stat. Gebiet	Bevölkerung 31.12.2015	Statusindex 2012	Statusindex 2013	Statusindex 2014	Statusindex 2015	Statusindex 2016	Dynamikindex 2016
Poppenbüttel	067 013	1.043	hoch	hoch	hoch	mittel	hoch	stabil
Poppenbüttel	067 014	2.344	mittel	mittel	mittel	mittel	mittel	stabil
Poppenbüttel	067 015	1.693	hoch	hoch	hoch	hoch	hoch	stabil
Hummelsbüttel	068 001	1.134	mittel	mittel	mittel	mittel	mittel	negativ
Hummelsbüttel	068 002	2.798	mittel	mittel	mittel	mittel	mittel	stabil
Hummelsbüttel	068 003	2.280	mittel	mittel	mittel	mittel	mittel	stabil
Hummelsbüttel	068 004	2.209	mittel	mittel	mittel	mittel	mittel	stabil
Hummelsbüttel	068 005	1.334	mittel	mittel	mittel	mittel	mittel	stabil
Hummelsbüttel	068 006	1.906	mittel	mittel	hoch	mittel	mittel	stabil
Hummelsbüttel	068 007	2.770	mittel	mittel	mittel	mittel	mittel	stabil
Hummelsbüttel	068 008	2.368	mittel	mittel	mittel	mittel	mittel	stabil
Hummelsbüttel	068 009	638	hoch	hoch	hoch	hoch	hoch	stabil
Lemsahl-Mellingstedt	069 001	3.677	hoch	hoch	hoch	hoch	hoch	stabil
Lemsahl-Mellingstedt	069 002	2.941	hoch	hoch	hoch	hoch	hoch	stabil
Duvenstedt	070 001	2.625	hoch	hoch	hoch	hoch	hoch	stabil
Duvenstedt	070 002	3.623	mittel	mittel	mittel	mittel	mittel	stabil
Wohldorf-Ohlstedt	071 001	764	mittel	mittel	hoch	hoch	hoch	stabil
Wohldorf-Ohlstedt	071 002	1.886	hoch	hoch	hoch	hoch	hoch	stabil
Wohldorf-Ohlstedt	071 003	2.173	hoch	hoch	hoch	hoch	hoch	stabil
Bergstedt	072 001	2.513	hoch	hoch	hoch	hoch	hoch	stabil
Bergstedt	072 002	1.978	hoch	hoch	hoch	hoch	hoch	stabil
Bergstedt	072 003	356	mittel	mittel	mittel	mittel	mittel	positiv
Bergstedt	072 004	1.556	hoch	hoch	hoch	hoch	hoch	stabil
Bergstedt	072 005	2.013	hoch	hoch	hoch	hoch	hoch	stabil

\* Gebietsstand: 31.12.2015

Stadtteil	Stat. Gebiet	Bevölkerung 31.12.2015	Statusindex 2012	Statusindex 2013	Statusindex 2014	Statusindex 2015	Statusindex 2016	Dynamikindex 2016
Bergstedt	072 006	1.793	mittel	mittel	mittel	mittel	mittel	stabil
Volkisdorf	073 001	2.034	mittel	mittel	mittel	mittel	mittel	stabil
Volkisdorf	073 002	313	mittel	mittel	mittel	mittel	mittel	stabil
Volkisdorf	073 003	2.721	hoch	hoch	hoch	hoch	hoch	stabil
Volkisdorf	073 004	1.246	hoch	hoch	hoch	hoch	hoch	stabil
Volkisdorf	073 005	2.927	hoch	hoch	hoch	hoch	hoch	stabil
Volkisdorf	073 006	417	hoch	hoch	hoch	hoch	hoch	stabil
Volkisdorf	073 007	1.858	hoch	hoch	hoch	hoch	hoch	stabil
Volkisdorf	073 008	2.730	mittel	mittel	mittel	mittel	mittel	negativ
Volkisdorf	073 010	2.878	hoch	hoch	hoch	hoch	hoch	stabil
Volkisdorf	073 012	3.222	hoch	hoch	hoch	hoch	hoch	stabil
Rahlstedt	074 001	1.818	mittel	mittel	mittel	mittel	mittel	stabil
Rahlstedt	074 002	2.121	hoch	hoch	hoch	hoch	hoch	stabil
Rahlstedt	074 003	2.668	mittel	mittel	mittel	mittel	mittel	stabil
Rahlstedt	074 005	2.110	mittel	mittel	mittel	mittel	mittel	stabil
Rahlstedt	074 006	2.948	mittel	mittel	mittel	mittel	mittel	stabil
Rahlstedt	074 007	1.399	mittel	hoch	hoch	hoch	hoch	stabil
Rahlstedt	074 008	2.111	mittel	mittel	mittel	mittel	mittel	stabil
Rahlstedt	074 009	3.741	niedrig	niedrig	niedrig	niedrig	niedrig	stabil
Rahlstedt	074 010	1.898	mittel	mittel	mittel	mittel	mittel	negativ
Rahlstedt	074 011	2.796	mittel	mittel	mittel	mittel	mittel	stabil
Rahlstedt	074 012	3.070	mittel	mittel	mittel	mittel	mittel	stabil
Rahlstedt	074 013	2.315	hoch	hoch	hoch	hoch	hoch	stabil
Rahlstedt	074 014	3.236	sehr niedrig	sehr niedrig	sehr niedrig	niedrig	niedrig	stabil

\* Gebietsstand: 31.12.2015



Stadtteil	Stat. Gebiet	Bevölkerung 31.12.2015	Statusindex 2012	Statusindex 2013	Statusindex 2014	Statusindex 2015	Statusindex 2016	Dynamikindex 2016
Rahlstedt	074 015	1.375	mittel	mittel	hoch	hoch	hoch	stabil
Rahlstedt	074 016	4.641	mittel	mittel	mittel	mittel	mittel	stabil
Rahlstedt	074 017	2.945	mittel	mittel	mittel	mittel	mittel	stabil
Rahlstedt	074 018	2.419	mittel	mittel	mittel	mittel	mittel	stabil
Rahlstedt	074 019	1.253	hoch	hoch	hoch	hoch	hoch	stabil
Rahlstedt	074 020	4.024	mittel	mittel	mittel	mittel	mittel	stabil
Rahlstedt	074 021	7.038	mittel	mittel	mittel	mittel	mittel	stabil
Rahlstedt	074 022	1.294	mittel	mittel	mittel	mittel	mittel	stabil
Rahlstedt	074 023	2.813	hoch	hoch	hoch	hoch	hoch	stabil
Rahlstedt	074 024	2.630	sehr niedrig	sehr niedrig	sehr niedrig	sehr niedrig	sehr niedrig	stabil
Rahlstedt	074 025	2.995	sehr niedrig	sehr niedrig	sehr niedrig	sehr niedrig	sehr niedrig	positiv
Rahlstedt	074 026	1.373	mittel	mittel	mittel	mittel	mittel	stabil
Rahlstedt	074 027	1.903	mittel	mittel	mittel	mittel	mittel	stabil
Rahlstedt	074 028	1.192	mittel	mittel	mittel	mittel	mittel	negativ
Rahlstedt	074 029	1.473	hoch	hoch	hoch	hoch	hoch	stabil
Rahlstedt	074 030	2.165	mittel	mittel	mittel	mittel	mittel	negativ
Rahlstedt	074 031	2.525	mittel	mittel	mittel	mittel	mittel	stabil
Rahlstedt	074 032	656	mittel	mittel	mittel	mittel	mittel	stabil
Rahlstedt	074 033	2.367	mittel	mittel	mittel	mittel	mittel	stabil
Rahlstedt	074 034	1.301	niedrig	mittel	niedrig	mittel	mittel	stabil
Rahlstedt	074 035	2.937	sehr niedrig	sehr niedrig	sehr niedrig	sehr niedrig	niedrig	positiv
Rahlstedt	074 036	2.013	niedrig	niedrig	niedrig	niedrig	niedrig	stabil
Rahlstedt	074 037	3.152	mittel	mittel	mittel	mittel	mittel	stabil
Lohbrügge	075 002	5.099	mittel	mittel	mittel	mittel	mittel	stabil

\* Gebietsstand: 31.12.2015

Stadtteil	Stat. Gebiet	Bevölkerung 31.12.2015	Statusindex 2012	Statusindex 2013	Statusindex 2014	Statusindex 2015	Statusindex 2016	Dynamikindex 2016
Lohbrügge	075 003	1.833	mittel	mittel	mittel	mittel	mittel	stabil
Lohbrügge	075 004	2.100	hoch	mittel	mittel	mittel	mittel	stabil
Lohbrügge	075 005	2.493	niedrig	niedrig	niedrig	niedrig	mittel	positiv
Lohbrügge	075 006	3.737	niedrig	mittel	mittel	niedrig	niedrig	stabil
Lohbrügge	075 007	2.335	mittel	mittel	mittel	mittel	mittel	negativ
Lohbrügge	075 008	2.104	niedrig	niedrig	niedrig	niedrig	niedrig	stabil
Lohbrügge	075 009	1.445	mittel	mittel	mittel	mittel	mittel	negativ
Lohbrügge	075 010	1.767	mittel	mittel	mittel	mittel	mittel	positiv
Lohbrügge	075 011	1.565	mittel	mittel	mittel	mittel	mittel	stabil
Lohbrügge	075 012	879	mittel	mittel	mittel	mittel	mittel	stabil
Lohbrügge	075 013	1.776	mittel	mittel	mittel	mittel	mittel	stabil
Lohbrügge	075 014	761	mittel	mittel	mittel	mittel	mittel	stabil
Lohbrügge	075 015	2.233	mittel	mittel	mittel	mittel	mittel	stabil
Lohbrügge	075 016	2.141	mittel	mittel	mittel	mittel	mittel	stabil
Lohbrügge	075 017	1.304	mittel	mittel	mittel	mittel	mittel	stabil
Lohbrügge	075 018	1.352	mittel	mittel	mittel	mittel	mittel	stabil
Lohbrügge	075 019	4.328	niedrig	niedrig	niedrig	mittel	niedrig	stabil
Bergedorf	076 001	3.474	mittel	mittel	mittel	mittel	mittel	stabil
Bergedorf	076 002	2.213	sehr niedrig	sehr niedrig	sehr niedrig	sehr niedrig	sehr niedrig	positiv
Bergedorf	076 003	1.609	mittel	mittel	mittel	mittel	mittel	stabil
Bergedorf	076 004	2.710	mittel	niedrig	mittel	mittel	mittel	stabil
Bergedorf	076 005	1.300	mittel	mittel	mittel	mittel	mittel	positiv
Bergedorf	076 007	2.445	mittel	mittel	mittel	mittel	mittel	stabil
Bergedorf	076 008	1.912	hoch	hoch	hoch	hoch	hoch	stabil

\* Gebietsstand: 31.12.2015

Stadtteil	Stat. Gebiet	Bevölkerung 31.12.2015	Statusindex 2012	Statusindex 2013	Statusindex 2014	Statusindex 2015	Statusindex 2016	Dynamikindex 2016
Bergedorf	076 010	3.895	mittel	mittel	mittel	hoch	hoch	stabil
Bergedorf	076 011	1.414	mittel	mittel	mittel	mittel	mittel	stabil
Bergedorf	076 012	1.714	mittel	mittel	mittel	mittel	mittel	negativ
Bergedorf	076 013	3.556	mittel	mittel	mittel	mittel	mittel	negativ
Bergedorf	076 014	1.667	mittel	mittel	mittel	mittel	mittel	stabil
Bergedorf	076 015	1.061	hoch	hoch	hoch	hoch	mittel	negativ
Bergedorf	076 016	1.191	mittel	mittel	mittel	mittel	mittel	stabil
Bergedorf	076 017	1.545	mittel	mittel	mittel	mittel	mittel	stabil
Bergedorf	076 018	1.341	mittel	mittel	mittel	mittel	mittel	stabil
Bergedorf	076 024	1.288	mittel	hoch	hoch	hoch	mittel	stabil
Curslack	077 001	3.893	mittel	mittel	mittel	mittel	mittel	negativ
Altengamme	078 001	2.214	mittel	mittel	mittel	mittel	mittel	stabil
Neuengamme	079 001	2.221	hoch	hoch	hoch	hoch	hoch	stabil
Neuengamme	079 002	1.445	hoch	mittel	mittel	mittel	hoch	stabil
Kirchwerder	080 001	3.285	hoch	hoch	hoch	mittel	mittel	stabil
Kirchwerder	080 002	1.764	mittel	mittel	mittel	mittel	mittel	stabil
Kirchwerder	080 003	2.767	mittel	mittel	mittel	mittel	mittel	stabil
Kirchwerder	080 004	1.679	hoch	hoch	hoch	hoch	hoch	stabil
Ochsenwerder	081 001	2.536	mittel	mittel	mittel	hoch	hoch	stabil
Reitbrook	082 001	510	hoch	hoch	hoch	hoch	hoch	stabil
Allermöhe	083 001	302	hoch	hoch	mittel	mittel	mittel	stabil
Allermöhe	083 003	1.081	mittel	mittel	mittel	mittel	mittel	stabil
Billwerder	084 001	1.095	mittel	mittel	mittel	mittel	mittel	stabil
Billwerder	084 002	338	mittel	mittel	mittel	mittel	mittel	stabil

\* Gebietsstand: 31.12.2015

Stadtteil	Stat. Gebiet	Bevölkerung 31.12.2015	Statusindex 2012	Statusindex 2013	Statusindex 2014	Statusindex 2015	Statusindex 2016	Dynamikindex 2016
Moorfleet	085 001	1.263	mittel	mittel	mittel	mittel	mittel	stabil
Tatenberg	086 001	550	hoch	hoch	hoch	hoch	hoch	stabil
Spadenland	087 001	488	hoch	hoch	hoch	hoch	hoch	stabil
Harburg	088 001	2.484	niedrig	niedrig	niedrig	sehr niedrig	niedrig	positiv
Harburg	088 003	1.167	mittel	mittel	mittel	mittel	mittel	negativ
Harburg	088 004	3.152	mittel	mittel	mittel	mittel	mittel	stabil
Harburg	088 005	2.400	niedrig	mittel	mittel	niedrig	niedrig	stabil
Harburg	088 006	2.753	mittel	mittel	mittel	niedrig	mittel	stabil
Harburg	088 007	3.294	mittel	mittel	mittel	mittel	mittel	stabil
Harburg	088 008	1.899	niedrig	niedrig	niedrig	sehr niedrig	sehr niedrig	stabil
Harburg	088 009	5.511	sehr niedrig	sehr niedrig	sehr niedrig	sehr niedrig	sehr niedrig	stabil
Harburg	088 010	1.530	sehr niedrig	sehr niedrig	sehr niedrig	sehr niedrig	sehr niedrig	stabil
Neuland	089 001	485	mittel	mittel	mittel	mittel	mittel	stabil
Neuland	089 002	442	mittel	mittel	mittel	mittel	mittel	stabil
Wilstorf	091 001	2.023	mittel	mittel	mittel	mittel	mittel	stabil
Wilstorf	091 002	3.177	mittel	niedrig	niedrig	niedrig	niedrig	stabil
Wilstorf	091 003	2.273	niedrig	niedrig	niedrig	niedrig	niedrig	stabil
Wilstorf	091 004	1.939	mittel	mittel	mittel	mittel	mittel	stabil
Wilstorf	091 005	1.328	mittel	mittel	mittel	mittel	mittel	positiv
Wilstorf	091 006	2.514	mittel	mittel	mittel	mittel	mittel	stabil
Wilstorf	091 007	3.428	mittel	mittel	mittel	mittel	mittel	negativ
Rönneburg	092 001	3.198	mittel	mittel	mittel	mittel	mittel	stabil
Langenbek	093 001	4.063	mittel	mittel	mittel	mittel	mittel	stabil
Sinstorf	094 001	1.672	mittel	mittel	mittel	mittel	mittel	stabil

\* Gebietsstand: 31.12.2015

Stadtteil	Stat. Gebiet	Bevölkerung 31.12.2015	Statusindex 2012	Statusindex 2013	Statusindex 2014	Statusindex 2015	Statusindex 2016	Dynamikindex 2016
Sinstorf	094 002	1.943	mittel	mittel	mittel	mittel	mittel	stabil
Marmstorf	095 001	3.416	mittel	mittel	mittel	mittel	mittel	stabil
Marmstorf	095 002	910	hoch	hoch	hoch	hoch	hoch	stabil
Marmstorf	095 003	1.028	hoch	hoch	hoch	hoch	hoch	stabil
Marmstorf	095 004	1.971	mittel	mittel	mittel	mittel	mittel	stabil
Marmstorf	095 005	1.495	mittel	mittel	mittel	mittel	mittel	stabil
Eißendorf	096 001	3.439	mittel	mittel	mittel	mittel	mittel	negativ
Eißendorf	096 002	2.779	mittel	mittel	mittel	mittel	mittel	stabil
Eißendorf	096 003	1.932	mittel	mittel	mittel	mittel	mittel	negativ
Eißendorf	096 004	2.407	niedrig	niedrig	sehr niedrig	sehr niedrig	sehr niedrig	stabil
Eißendorf	096 005	2.371	mittel	mittel	mittel	niedrig	niedrig	stabil
Eißendorf	096 006	3.992	mittel	mittel	mittel	mittel	mittel	stabil
Eißendorf	096 007	1.671	mittel	mittel	mittel	mittel	mittel	stabil
Eißendorf	096 008	905	niedrig	niedrig	niedrig	niedrig	niedrig	negativ
Eißendorf	096 009	2.264	mittel	mittel	mittel	mittel	mittel	stabil
Eißendorf	096 010	2.343	mittel	mittel	mittel	mittel	mittel	stabil
Heimfeld	097 001	1.111	mittel	mittel	mittel	mittel	mittel	negativ
Heimfeld	097 003	1.404	sehr niedrig	sehr niedrig	sehr niedrig	sehr niedrig	sehr niedrig	stabil
Heimfeld	097 005	1.576	hoch	hoch	hoch	hoch	hoch	stabil
Heimfeld	097 006	2.272	mittel	mittel	mittel	mittel	mittel	stabil
Heimfeld	097 007	2.720	niedrig	niedrig	niedrig	niedrig	niedrig	stabil
Heimfeld	097 008	2.726	mittel	mittel	mittel	mittel	mittel	stabil
Heimfeld	097 009	2.782	niedrig	niedrig	niedrig	niedrig	niedrig	stabil
Heimfeld	097 010	3.685	mittel	mittel	mittel	mittel	mittel	stabil

\* Gebietsstand: 31.12.2015

Stadtteil	Stat. Gebiet	Bevölkerung 31.12.2015	Statusindex 2012	Statusindex 2013	Statusindex 2014	Statusindex 2015	Statusindex 2016	Dynamikindex 2016
Heimfeld	097 011	3.051	mittel	mittel	mittel	mittel	mittel	stabil
Moorburg	098 002	551	mittel	mittel	mittel	mittel	mittel	stabil
Hausbruch	100 002	2.888	mittel	mittel	mittel	mittel	mittel	stabil
Hausbruch	100 004	3.879	sehr niedrig	sehr niedrig	sehr niedrig	sehr niedrig	sehr niedrig	stabil
Hausbruch	100 005	1.791	mittel	mittel	mittel	mittel	mittel	stabil
Hausbruch	100 006	830	mittel	mittel	mittel	mittel	mittel	stabil
Hausbruch	100 007	4.183	sehr niedrig	sehr niedrig	sehr niedrig	niedrig	sehr niedrig	stabil
Hausbruch	100 008	667	mittel	mittel	mittel	mittel	mittel	stabil
Hausbruch	100 009	1.952	hoch	hoch	mittel	hoch	hoch	stabil
Hausbruch	100 010	414	mittel	mittel	hoch	mittel	hoch	stabil
Neugraben-Fischbek	101 004	693	sehr niedrig	sehr niedrig	sehr niedrig	niedrig	sehr niedrig	positiv
Neugraben-Fischbek	101 005	1.959	mittel	mittel	mittel	mittel	mittel	stabil
Neugraben-Fischbek	101 006	1.775	mittel	mittel	mittel	mittel	mittel	stabil
Neugraben-Fischbek	101 007	2.990	niedrig	niedrig	niedrig	niedrig	niedrig	stabil
Neugraben-Fischbek	101 009	3.145	sehr niedrig	sehr niedrig	sehr niedrig	sehr niedrig	sehr niedrig	stabil
Neugraben-Fischbek	101 010	3.405	mittel	mittel	mittel	mittel	mittel	stabil
Neugraben-Fischbek	101 011	2.130	mittel	mittel	mittel	mittel	mittel	stabil
Neugraben-Fischbek	101 012	1.639	mittel	mittel	mittel	mittel	mittel	stabil
Neugraben-Fischbek	101 013	3.079	niedrig	niedrig	niedrig	sehr niedrig	sehr niedrig	stabil
Neugraben-Fischbek	101 014	3.328	mittel	mittel	mittel	mittel	mittel	stabil
Neugraben-Fischbek	101 016	3.460	hoch	hoch	hoch	hoch	mittel	stabil
Francop	102 001	710	mittel	mittel	mittel	mittel	mittel	positiv
Neuenfelde	103 001	660	mittel	mittel	mittel	mittel	mittel	stabil
Neuenfelde	103 002	2.041	mittel	mittel	mittel	mittel	mittel	stabil

\* Gebietsstand: 31.12.2015



Stadtteil	Stat. Gebiet	Bevölkerung 31.12.2015	Statusindex 2012	Statusindex 2013	Statusindex 2014	Statusindex 2015	Statusindex 2016	Dynamikindex 2016
Neuenfelde	103 003	1.102	mittel	mittel	mittel	mittel	mittel	stabil
Neuenfelde	103 004	841	mittel	mittel	mittel	mittel	mittel	stabil
Cranz	104 001	768	mittel	mittel	mittel	mittel	mittel	stabil
Neuallermöhe	107 001	1.846	mittel	mittel	mittel	mittel	mittel	stabil
Neuallermöhe	107 002	1.026	niedrig	niedrig	niedrig	niedrig	sehr niedrig	negativ
Neuallermöhe	107 003	1.341	mittel	mittel	mittel	mittel	mittel	negativ
Neuallermöhe	107 004	1.384	sehr niedrig	sehr niedrig	sehr niedrig	sehr niedrig	sehr niedrig	stabil
Neuallermöhe	107 005	2.307	sehr niedrig	sehr niedrig	sehr niedrig	sehr niedrig	sehr niedrig	stabil
Neuallermöhe	107 006	1.799	sehr niedrig	sehr niedrig	niedrig	niedrig	sehr niedrig	stabil
Neuallermöhe	107 007	609	mittel	mittel	mittel	mittel	mittel	stabil
Neuallermöhe	107 008	1.705	sehr niedrig	sehr niedrig	sehr niedrig	sehr niedrig	sehr niedrig	stabil
Neuallermöhe	107 009	1.795	mittel	mittel	mittel	mittel	mittel	negativ
Neuallermöhe	107 010	1.877	sehr niedrig	sehr niedrig	sehr niedrig	sehr niedrig	sehr niedrig	stabil
Neuallermöhe	107 011	772	hoch	hoch	hoch	hoch	mittel	stabil
Neuallermöhe	107 012	1.819	sehr niedrig	sehr niedrig	sehr niedrig	sehr niedrig	sehr niedrig	stabil
Neuallermöhe	107 013	2.616	niedrig	sehr niedrig	sehr niedrig	sehr niedrig	sehr niedrig	stabil
Neuallermöhe	107 014	1.253	mittel	mittel	mittel	mittel	mittel	stabil
Neuallermöhe	107 015	1.747	mittel	mittel	mittel	mittel	mittel	stabil

\* Gebietsstand: 31.12.2015

### C.3. Anhang III: Indizes auf Ebene der Statistischen Gebiete

Stadtteil	Stat. Gebiet	Bevölkerung 31.12.2015	Statusindex	Dynamikindex	Gesamtindex
Hamburg-Altstadt	001 008	914	niedrig	positiv	Status niedrig - Dynamik +
Hamburg-Altstadt	001 010	331	mittel	positiv	Status mittel - Dynamik +
HafenCity	002 001	1932	mittel	stabil	Status mittel - Dynamik 0
HafenCity	002 002	387	mittel	negativ	Status mittel - Dynamik -
Neustadt	003 002	372	mittel	positiv	Status mittel - Dynamik +
Neustadt	003 006	3135	mittel	positiv	Status mittel - Dynamik +
Neustadt	003 007	2398	mittel	stabil	Status mittel - Dynamik 0
Neustadt	003 008	402	sehr niedrig	stabil	Status sehr niedrig - Dynamik 0
Neustadt	003 010	1991	mittel	stabil	Status mittel - Dynamik 0
Neustadt	003 011	1644	mittel	positiv	Status mittel - Dynamik +
Neustadt	003 012	1880	mittel	stabil	Status mittel - Dynamik 0
St. Pauli	004 002	4127	mittel	stabil	Status mittel - Dynamik 0
St. Pauli	004 004	3244	mittel	positiv	Status mittel - Dynamik +
St. Pauli	004 006	3417	niedrig	positiv	Status niedrig - Dynamik +
St. Pauli	004 007	3537	mittel	stabil	Status mittel - Dynamik 0
St. Pauli	004 008	2718	mittel	stabil	Status mittel - Dynamik 0
St. Pauli	004 009	2562	sehr niedrig	stabil	Status sehr niedrig - Dynamik 0
St. Pauli	004 010	2762	niedrig	stabil	Status niedrig - Dynamik 0
St. Georg	005 002	1807	mittel	stabil	Status mittel - Dynamik 0
St. Georg	005 004	1613	mittel	stabil	Status mittel - Dynamik 0
St. Georg	005 005	2900	mittel	stabil	Status mittel - Dynamik 0
St. Georg	005 006	657	hoch	positiv	Status hoch - Dynamik +
St. Georg	005 007	1351	mittel	negativ	Status mittel - Dynamik -
St. Georg	005 008	1944	mittel	stabil	Status mittel - Dynamik 0
St. Georg	005 009	448	niedrig	negativ	Status niedrig - Dynamik -
Hammerbrook	006 001	1511	sehr niedrig	stabil	Status sehr niedrig - Dynamik 0
Hammerbrook	006 003	340	niedrig	negativ	Status niedrig - Dynamik -
Hammerbrook	006 004	316	sehr niedrig	negativ	Status sehr niedrig - Dynamik -
Borgfelde	007 001	2232	mittel	stabil	Status mittel - Dynamik 0
Borgfelde	007 002	2525	mittel	stabil	Status mittel - Dynamik 0
Borgfelde	007 003	2088	mittel	stabil	Status mittel - Dynamik 0
Hamm	008 001	3076	mittel	stabil	Status mittel - Dynamik 0
Hamm	008 002	2218	mittel	stabil	Status mittel - Dynamik 0
Hamm	008 003	1536	mittel	stabil	Status mittel - Dynamik 0
Hamm	008 004	3498	mittel	stabil	Status mittel - Dynamik 0
Hamm	008 005	3471	mittel	positiv	Status mittel - Dynamik +
Hamm	008 006	3694	mittel	stabil	Status mittel - Dynamik 0
Hamm	008 008	3365	mittel	stabil	Status mittel - Dynamik 0
Hamm	008 009	1890	mittel	stabil	Status mittel - Dynamik 0

\* Gebietsstand: 31.12.2015

Stadtteil	Stat. Gebiet	Bevölkerung 31.12.2015	Statusindex	Dynamikindex	Gesamtindex
Hamm	009 001	2701	mittel	stabil	Status mittel - Dynamik 0
Hamm	009 002	2137	mittel	stabil	Status mittel - Dynamik 0
Hamm	009 003	1846	niedrig	positiv	Status niedrig - Dynamik +
Hamm	009 004	2210	sehr niedrig	negativ	Status sehr niedrig - Dynamik -
Hamm	009 005	2287	niedrig	stabil	Status niedrig - Dynamik 0
Hamm	010 001	393	mittel	negativ	Status mittel - Dynamik -
Hamm	010 002	3876	niedrig	negativ	Status niedrig - Dynamik -
Hamm	010 003	315	hoch	positiv	Status hoch - Dynamik +
Horn	011 001	3435	niedrig	stabil	Status niedrig - Dynamik 0
Horn	011 002	572	niedrig	negativ	Status niedrig - Dynamik -
Horn	011 003	2258	mittel	stabil	Status mittel - Dynamik 0
Horn	011 004	3730	niedrig	stabil	Status niedrig - Dynamik 0
Horn	011 005	2920	mittel	stabil	Status mittel - Dynamik 0
Horn	011 006	2986	mittel	stabil	Status mittel - Dynamik 0
Horn	011 007	2122	sehr niedrig	stabil	Status sehr niedrig - Dynamik 0
Horn	011 008	3424	niedrig	positiv	Status niedrig - Dynamik +
Horn	011 009	2272	sehr niedrig	stabil	Status sehr niedrig - Dynamik 0
Horn	011 010	3548	sehr niedrig	stabil	Status sehr niedrig - Dynamik 0
Horn	011 011	1414	sehr niedrig	stabil	Status sehr niedrig - Dynamik 0
Horn	011 012	2424	niedrig	stabil	Status niedrig - Dynamik 0
Horn	011 013	1987	mittel	stabil	Status mittel - Dynamik 0
Horn	011 014	1855	sehr niedrig	stabil	Status sehr niedrig - Dynamik 0
Horn	011 015	2638	sehr niedrig	positiv	Status sehr niedrig - Dynamik +
Horn	011 016	668	mittel	negativ	Status mittel - Dynamik -
Billstedt	012 001	3155	sehr niedrig	stabil	Status sehr niedrig - Dynamik 0
Billstedt	012 002	1523	mittel	stabil	Status mittel - Dynamik 0
Billstedt	012 003	1763	niedrig	stabil	Status niedrig - Dynamik 0
Billstedt	012 004	2081	mittel	negativ	Status mittel - Dynamik -
Billstedt	012 005	1944	mittel	stabil	Status mittel - Dynamik 0
Billstedt	012 006	2637	mittel	stabil	Status mittel - Dynamik 0
Billstedt	012 007	1886	mittel	stabil	Status mittel - Dynamik 0
Billstedt	012 008	1490	mittel	stabil	Status mittel - Dynamik 0
Billstedt	012 009	3623	sehr niedrig	stabil	Status sehr niedrig - Dynamik 0
Billstedt	012 010	3121	mittel	negativ	Status mittel - Dynamik -
Billstedt	012 011	2386	sehr niedrig	stabil	Status sehr niedrig - Dynamik 0
Billstedt	012 012	864	mittel	stabil	Status mittel - Dynamik 0
Billstedt	012 013	2430	sehr niedrig	stabil	Status sehr niedrig - Dynamik 0
Billstedt	012 014	3815	sehr niedrig	stabil	Status sehr niedrig - Dynamik 0
Billstedt	012 015	3240	niedrig	stabil	Status niedrig - Dynamik 0
Billstedt	012 016	2488	mittel	positiv	Status mittel - Dynamik +
Billstedt	012 017	1313	mittel	stabil	Status mittel - Dynamik 0

\* Gebietsstand: 31.12.2015

Stadtteil	Stat. Gebiet	Bevölkerung 31.12.2015	Statusindex	Dynamikindex	Gesamtindex
Billstedt	012 018	4508	sehr niedrig	stabil	Status sehr niedrig - Dynamik 0
Billstedt	012 019	3478	sehr niedrig	stabil	Status sehr niedrig - Dynamik 0
Billstedt	012 020	3014	sehr niedrig	stabil	Status sehr niedrig - Dynamik 0
Billstedt	012 021	1485	mittel	stabil	Status mittel - Dynamik 0
Billstedt	012 022	3948	sehr niedrig	stabil	Status sehr niedrig - Dynamik 0
Billstedt	012 023	2861	sehr niedrig	stabil	Status sehr niedrig - Dynamik 0
Billstedt	012 024	1101	sehr niedrig	negativ	Status sehr niedrig - Dynamik -
Billstedt	012 026	1142	mittel	negativ	Status mittel - Dynamik -
Billstedt	012 027	2212	sehr niedrig	stabil	Status sehr niedrig - Dynamik 0
Billstedt	012 028	3624	sehr niedrig	stabil	Status sehr niedrig - Dynamik 0
Billstedt	012 029	2927	sehr niedrig	stabil	Status sehr niedrig - Dynamik 0
Billbrook	013 001	1792	sehr niedrig	negativ	Status sehr niedrig - Dynamik -
Billbrook	013 002	384	mittel	positiv	Status mittel - Dynamik +
Rothenburgsort	014 002	1295	niedrig	stabil	Status niedrig - Dynamik 0
Rothenburgsort	014 003	3872	niedrig	stabil	Status niedrig - Dynamik 0
Rothenburgsort	014 004	3665	sehr niedrig	stabil	Status sehr niedrig - Dynamik 0
Veddel	015 001	4509	sehr niedrig	stabil	Status sehr niedrig - Dynamik 0
Wilhelmsburg	016 003	978	sehr niedrig	negativ	Status sehr niedrig - Dynamik -
Wilhelmsburg	016 004	4710	sehr niedrig	stabil	Status sehr niedrig - Dynamik 0
Wilhelmsburg	016 005	1436	mittel	positiv	Status mittel - Dynamik +
Wilhelmsburg	016 006	1948	niedrig	stabil	Status niedrig - Dynamik 0
Wilhelmsburg	016 007	3467	sehr niedrig	stabil	Status sehr niedrig - Dynamik 0
Wilhelmsburg	016 008	976	niedrig	stabil	Status niedrig - Dynamik 0
Wilhelmsburg	016 009	2383	sehr niedrig	negativ	Status sehr niedrig - Dynamik -
Wilhelmsburg	016 010	4632	sehr niedrig	stabil	Status sehr niedrig - Dynamik 0
Wilhelmsburg	016 011	3024	mittel	stabil	Status mittel - Dynamik 0
Wilhelmsburg	016 012	926	mittel	stabil	Status mittel - Dynamik 0
Wilhelmsburg	016 013	3193	sehr niedrig	positiv	Status sehr niedrig - Dynamik +
Wilhelmsburg	016 014	2488	niedrig	negativ	Status niedrig - Dynamik -
Wilhelmsburg	016 015	1136	mittel	stabil	Status mittel - Dynamik 0
Wilhelmsburg	016 016	1285	sehr niedrig	negativ	Status sehr niedrig - Dynamik -
Wilhelmsburg	016 017	3406	niedrig	stabil	Status niedrig - Dynamik 0
Wilhelmsburg	016 018	439	mittel	negativ	Status mittel - Dynamik -
Wilhelmsburg	016 019	3205	mittel	stabil	Status mittel - Dynamik 0
Wilhelmsburg	016 020	516	mittel	positiv	Status mittel - Dynamik +
Wilhelmsburg	016 021	3890	niedrig	stabil	Status niedrig - Dynamik 0
Wilhelmsburg	016 022	2103	mittel	stabil	Status mittel - Dynamik 0
Wilhelmsburg	016 023	6174	sehr niedrig	stabil	Status sehr niedrig - Dynamik 0
Wilhelmsburg	016 024	1389	mittel	stabil	Status mittel - Dynamik 0
Kleiner Grasbrook	017 003	1244	sehr niedrig	negativ	Status sehr niedrig - Dynamik -
Finkenwerder	020 003	1289	mittel	stabil	Status mittel - Dynamik 0

\* Gebietsstand: 31.12.2015

Stadtteil	Stat. Gebiet	Bevölkerung 31.12.2015	Statusindex	Dynamikindex	Gesamtindex
Finkenwerder	020 004	906	hoch	stabil	Status hoch - Dynamik 0
Finkenwerder	020 005	2302	mittel	stabil	Status mittel - Dynamik 0
Finkenwerder	020 006	2113	mittel	stabil	Status mittel - Dynamik 0
Finkenwerder	020 007	1559	mittel	stabil	Status mittel - Dynamik 0
Finkenwerder	020 008	1764	niedrig	stabil	Status niedrig - Dynamik 0
Finkenwerder	020 009	1748	mittel	stabil	Status mittel - Dynamik 0
Altona-Altstadt	021 001	3879	mittel	positiv	Status mittel - Dynamik +
Altona-Altstadt	021 002	2134	mittel	positiv	Status mittel - Dynamik +
Altona-Altstadt	021 003	1669	mittel	stabil	Status mittel - Dynamik 0
Altona-Altstadt	021 004	2135	niedrig	stabil	Status niedrig - Dynamik 0
Altona-Altstadt	021 005	2980	mittel	stabil	Status mittel - Dynamik 0
Altona-Altstadt	021 006	2488	niedrig	stabil	Status niedrig - Dynamik 0
Altona-Altstadt	021 007	2838	mittel	stabil	Status mittel - Dynamik 0
Altona-Altstadt	021 008	2711	mittel	stabil	Status mittel - Dynamik 0
Altona-Altstadt	021 009	1695	sehr niedrig	stabil	Status sehr niedrig - Dynamik 0
Altona-Altstadt	021 010	1891	mittel	stabil	Status mittel - Dynamik 0
Altona-Altstadt	021 011	1909	sehr niedrig	stabil	Status sehr niedrig - Dynamik 0
Altona-Altstadt	021 012	2496	niedrig	stabil	Status niedrig - Dynamik 0
Sternschanze	022 001	2445	mittel	stabil	Status mittel - Dynamik 0
Sternschanze	022 002	2525	mittel	stabil	Status mittel - Dynamik 0
Sternschanze	022 003	2561	niedrig	negativ	Status niedrig - Dynamik -
Sternschanze	022 004	360	mittel	stabil	Status mittel - Dynamik 0
Altona-Nord	023 001	1471	sehr niedrig	stabil	Status sehr niedrig - Dynamik 0
Altona-Nord	023 002	1673	mittel	negativ	Status mittel - Dynamik -
Altona-Nord	023 003	2117	mittel	stabil	Status mittel - Dynamik 0
Altona-Nord	023 004	2407	mittel	stabil	Status mittel - Dynamik 0
Altona-Nord	023 005	2322	niedrig	stabil	Status niedrig - Dynamik 0
Altona-Nord	023 006	2325	mittel	stabil	Status mittel - Dynamik 0
Altona-Nord	023 007	2672	mittel	stabil	Status mittel - Dynamik 0
Altona-Nord	023 009	3037	mittel	stabil	Status mittel - Dynamik 0
Altona-Nord	023 010	2126	mittel	stabil	Status mittel - Dynamik 0
Altona-Nord	023 011	1725	mittel	stabil	Status mittel - Dynamik 0
Ottensen	024 001	2652	mittel	stabil	Status mittel - Dynamik 0
Ottensen	024 002	2926	mittel	stabil	Status mittel - Dynamik 0
Ottensen	024 003	2925	mittel	positiv	Status mittel - Dynamik +
Ottensen	024 004	1824	mittel	positiv	Status mittel - Dynamik +
Ottensen	024 005	1735	mittel	stabil	Status mittel - Dynamik 0
Ottensen	024 006	1750	hoch	stabil	Status hoch - Dynamik 0
Ottensen	024 007	2638	mittel	stabil	Status mittel - Dynamik 0
Ottensen	024 008	3167	mittel	stabil	Status mittel - Dynamik 0
Ottensen	024 009	1849	mittel	stabil	Status mittel - Dynamik 0

\* Gebietsstand: 31.12.2015

Stadtteil	Stat. Gebiet	Bevölkerung 31.12.2015	Statusindex	Dynamikindex	Gesamtindex
Ottensen	024 010	1984	mittel	positiv	Status mittel - Dynamik +
Ottensen	024 011	2239	hoch	stabil	Status hoch - Dynamik 0
Ottensen	024 012	2035	mittel	stabil	Status mittel - Dynamik 0
Ottensen	024 013	2944	mittel	positiv	Status mittel - Dynamik +
Ottensen	024 014	3751	mittel	stabil	Status mittel - Dynamik 0
Ottensen	024 015	780	hoch	positiv	Status hoch - Dynamik +
Bahrenfeld	025 001	2509	mittel	negativ	Status mittel - Dynamik -
Bahrenfeld	025 003	1845	mittel	stabil	Status mittel - Dynamik 0
Bahrenfeld	025 004	2228	mittel	stabil	Status mittel - Dynamik 0
Bahrenfeld	025 005	300	mittel	positiv	Status mittel - Dynamik +
Bahrenfeld	025 006	3151	mittel	stabil	Status mittel - Dynamik 0
Bahrenfeld	025 007	1575	niedrig	stabil	Status niedrig - Dynamik 0
Bahrenfeld	025 008	601	niedrig	negativ	Status niedrig - Dynamik -
Bahrenfeld	025 011	4293	mittel	stabil	Status mittel - Dynamik 0
Bahrenfeld	025 012	3305	mittel	stabil	Status mittel - Dynamik 0
Bahrenfeld	025 013	882	mittel	negativ	Status mittel - Dynamik -
Bahrenfeld	025 014	1793	mittel	stabil	Status mittel - Dynamik 0
Bahrenfeld	025 015	2744	mittel	stabil	Status mittel - Dynamik 0
Bahrenfeld	025 016	908	mittel	stabil	Status mittel - Dynamik 0
Bahrenfeld	025 017	2525	mittel	positiv	Status mittel - Dynamik +
Bahrenfeld	025 018	728	mittel	stabil	Status mittel - Dynamik 0
Groß Flottbek	026 001	2117	hoch	stabil	Status hoch - Dynamik 0
Groß Flottbek	026 002	2021	hoch	stabil	Status hoch - Dynamik 0
Groß Flottbek	026 003	2725	hoch	stabil	Status hoch - Dynamik 0
Groß Flottbek	026 004	2017	hoch	stabil	Status hoch - Dynamik 0
Groß Flottbek	026 005	2033	hoch	stabil	Status hoch - Dynamik 0
Othmarschen	027 001	2198	hoch	stabil	Status hoch - Dynamik 0
Othmarschen	027 002	2585	hoch	stabil	Status hoch - Dynamik 0
Othmarschen	027 003	2582	mittel	negativ	Status mittel - Dynamik -
Othmarschen	027 004	736	mittel	stabil	Status mittel - Dynamik 0
Othmarschen	027 006	1596	hoch	stabil	Status hoch - Dynamik 0
Othmarschen	027 007	1432	hoch	stabil	Status hoch - Dynamik 0
Othmarschen	027 008	1134	mittel	negativ	Status mittel - Dynamik -
Othmarschen	027 009	2289	hoch	stabil	Status hoch - Dynamik 0
Lurup	028 001	2537	niedrig	stabil	Status niedrig - Dynamik 0
Lurup	028 002	3428	mittel	negativ	Status mittel - Dynamik -
Lurup	028 003	2949	niedrig	stabil	Status niedrig - Dynamik 0
Lurup	028 004	2963	mittel	stabil	Status mittel - Dynamik 0
Lurup	028 005	3380	niedrig	stabil	Status niedrig - Dynamik 0
Lurup	028 006	2314	mittel	stabil	Status mittel - Dynamik 0
Lurup	028 007	4053	mittel	negativ	Status mittel - Dynamik -

\* Gebietsstand: 31.12.2015



Stadtteil	Stat. Gebiet	Bevölkerung 31.12.2015	Statusindex	Dynamikindex	Gesamtindex
Lurup	028 008	2881	sehr niedrig	negativ	Status sehr niedrig - Dynamik -
Lurup	028 009	3435	mittel	stabil	Status mittel - Dynamik 0
Lurup	028 010	2030	mittel	positiv	Status mittel - Dynamik +
Lurup	028 011	354	mittel	negativ	Status mittel - Dynamik -
Lurup	028 012	360	mittel	negativ	Status mittel - Dynamik -
Lurup	028 013	1773	sehr niedrig	stabil	Status sehr niedrig - Dynamik 0
Lurup	028 014	1628	sehr niedrig	stabil	Status sehr niedrig - Dynamik 0
Lurup	028 016	1212	mittel	stabil	Status mittel - Dynamik 0
Osdorf	029 002	1714	sehr niedrig	stabil	Status sehr niedrig - Dynamik 0
Osdorf	029 003	2007	sehr niedrig	negativ	Status sehr niedrig - Dynamik -
Osdorf	029 004	1723	sehr niedrig	stabil	Status sehr niedrig - Dynamik 0
Osdorf	029 005	1400	mittel	stabil	Status mittel - Dynamik 0
Osdorf	029 006	3158	sehr niedrig	negativ	Status sehr niedrig - Dynamik -
Osdorf	029 007	2248	mittel	positiv	Status mittel - Dynamik +
Osdorf	029 008	3568	mittel	negativ	Status mittel - Dynamik -
Osdorf	029 009	1882	mittel	stabil	Status mittel - Dynamik 0
Osdorf	029 010	1362	mittel	stabil	Status mittel - Dynamik 0
Osdorf	029 011	2067	mittel	stabil	Status mittel - Dynamik 0
Osdorf	029 012	2228	hoch	stabil	Status hoch - Dynamik 0
Osdorf	029 013	2966	hoch	stabil	Status hoch - Dynamik 0
Nienstedten	030 001	2464	hoch	stabil	Status hoch - Dynamik 0
Nienstedten	030 002	1885	hoch	stabil	Status hoch - Dynamik 0
Nienstedten	030 003	907	hoch	negativ	Status hoch - Dynamik -
Nienstedten	030 004	1972	hoch	stabil	Status hoch - Dynamik 0
Blankenese	031 001	1947	hoch	stabil	Status hoch - Dynamik 0
Blankenese	031 002	2288	hoch	stabil	Status hoch - Dynamik 0
Blankenese	031 003	2888	hoch	stabil	Status hoch - Dynamik 0
Blankenese	031 004	1892	hoch	stabil	Status hoch - Dynamik 0
Blankenese	031 005	2513	hoch	stabil	Status hoch - Dynamik 0
Blankenese	031 006	1797	hoch	stabil	Status hoch - Dynamik 0
Iserbrook	032 001	1486	mittel	stabil	Status mittel - Dynamik 0
Iserbrook	032 002	1645	mittel	stabil	Status mittel - Dynamik 0
Iserbrook	032 003	3379	mittel	stabil	Status mittel - Dynamik 0
Iserbrook	032 004	2415	mittel	stabil	Status mittel - Dynamik 0
Iserbrook	032 005	2319	hoch	stabil	Status hoch - Dynamik 0
Sülldorf	033 001	587	mittel	positiv	Status mittel - Dynamik +
Sülldorf	033 002	2698	mittel	stabil	Status mittel - Dynamik 0
Sülldorf	033 003	2625	hoch	stabil	Status hoch - Dynamik 0
Sülldorf	033 004	1854	hoch	stabil	Status hoch - Dynamik 0
Sülldorf	033 005	1279	mittel	negativ	Status mittel - Dynamik -
Rissen	034 002	1917	hoch	stabil	Status hoch - Dynamik 0

\* Gebietsstand: 31.12.2015

Stadtteil	Stat. Gebiet	Bevölkerung 31.12.2015	Statusindex	Dynamikindex	Gesamtindex
Rissen	034 003	1431	hoch	stabil	Status hoch - Dynamik 0
Rissen	034 004	2604	hoch	stabil	Status hoch - Dynamik 0
Rissen	034 005	2542	mittel	negativ	Status mittel - Dynamik -
Rissen	034 006	3100	mittel	stabil	Status mittel - Dynamik 0
Rissen	034 007	1758	hoch	stabil	Status hoch - Dynamik 0
Rissen	034 008	1575	hoch	stabil	Status hoch - Dynamik 0
Eimsbüttel	035 001	1417	mittel	stabil	Status mittel - Dynamik 0
Eimsbüttel	035 002	1892	mittel	stabil	Status mittel - Dynamik 0
Eimsbüttel	035 003	1845	mittel	stabil	Status mittel - Dynamik 0
Eimsbüttel	035 004	2942	mittel	stabil	Status mittel - Dynamik 0
Eimsbüttel	035 005	2034	mittel	stabil	Status mittel - Dynamik 0
Eimsbüttel	035 006	2068	mittel	positiv	Status mittel - Dynamik +
Eimsbüttel	035 007	1548	mittel	stabil	Status mittel - Dynamik 0
Eimsbüttel	035 008	2282	mittel	stabil	Status mittel - Dynamik 0
Eimsbüttel	035 009	2547	mittel	positiv	Status mittel - Dynamik +
Eimsbüttel	035 010	2171	hoch	stabil	Status hoch - Dynamik 0
Eimsbüttel	035 011	2539	mittel	positiv	Status mittel - Dynamik +
Eimsbüttel	035 012	2103	mittel	positiv	Status mittel - Dynamik +
Eimsbüttel	035 013	1312	mittel	stabil	Status mittel - Dynamik 0
Eimsbüttel	035 014	1432	mittel	stabil	Status mittel - Dynamik 0
Eimsbüttel	035 015	3216	mittel	stabil	Status mittel - Dynamik 0
Eimsbüttel	035 016	2699	mittel	stabil	Status mittel - Dynamik 0
Eimsbüttel	035 017	2025	mittel	stabil	Status mittel - Dynamik 0
Eimsbüttel	035 018	2270	mittel	stabil	Status mittel - Dynamik 0
Eimsbüttel	035 019	1596	mittel	stabil	Status mittel - Dynamik 0
Eimsbüttel	035 020	2480	hoch	stabil	Status hoch - Dynamik 0
Eimsbüttel	035 021	2918	mittel	positiv	Status mittel - Dynamik +
Eimsbüttel	035 022	2750	mittel	positiv	Status mittel - Dynamik +
Eimsbüttel	035 023	2530	mittel	stabil	Status mittel - Dynamik 0
Eimsbüttel	035 024	2241	mittel	stabil	Status mittel - Dynamik 0
Eimsbüttel	035 025	1628	mittel	stabil	Status mittel - Dynamik 0
Eimsbüttel	035 026	2404	mittel	stabil	Status mittel - Dynamik 0
Rotherbaum	036 001	1386	mittel	stabil	Status mittel - Dynamik 0
Rotherbaum	036 002	3137	mittel	stabil	Status mittel - Dynamik 0
Rotherbaum	036 003	2674	hoch	stabil	Status hoch - Dynamik 0
Rotherbaum	036 004	1220	mittel	stabil	Status mittel - Dynamik 0
Rotherbaum	036 006	673	mittel	stabil	Status mittel - Dynamik 0
Rotherbaum	036 007	469	mittel	stabil	Status mittel - Dynamik 0
Rotherbaum	036 008	2043	hoch	stabil	Status hoch - Dynamik 0
Rotherbaum	036 009	2940	mittel	stabil	Status mittel - Dynamik 0
Rotherbaum	036 010	900	hoch	stabil	Status hoch - Dynamik 0

\* Gebietsstand: 31.12.2015

Stadtteil	Stat. Gebiet	Bevölkerung 31.12.2015	Statusindex	Dynamikindex	Gesamtindex
Rotherbaum	036 011	912	mittel	stabil	Status mittel - Dynamik 0
Harvestehude	037 001	2441	hoch	stabil	Status hoch - Dynamik 0
Harvestehude	037 002	2110	hoch	stabil	Status hoch - Dynamik 0
Harvestehude	037 003	1863	hoch	stabil	Status hoch - Dynamik 0
Harvestehude	037 004	2023	hoch	stabil	Status hoch - Dynamik 0
Harvestehude	037 005	2742	mittel	stabil	Status mittel - Dynamik 0
Harvestehude	037 006	2841	mittel	stabil	Status mittel - Dynamik 0
Harvestehude	037 007	2139	hoch	stabil	Status hoch - Dynamik 0
Harvestehude	037 008	1305	hoch	stabil	Status hoch - Dynamik 0
Hoheluft-West	038 001	2482	mittel	stabil	Status mittel - Dynamik 0
Hoheluft-West	038 002	2167	mittel	stabil	Status mittel - Dynamik 0
Hoheluft-West	038 003	2627	mittel	stabil	Status mittel - Dynamik 0
Hoheluft-West	038 004	1947	mittel	stabil	Status mittel - Dynamik 0
Hoheluft-West	038 005	2063	hoch	stabil	Status hoch - Dynamik 0
Hoheluft-West	038 006	1816	hoch	stabil	Status hoch - Dynamik 0
Lokstedt	039 001	1316	hoch	stabil	Status hoch - Dynamik 0
Lokstedt	039 002	2973	mittel	stabil	Status mittel - Dynamik 0
Lokstedt	039 003	2321	mittel	stabil	Status mittel - Dynamik 0
Lokstedt	039 004	1038	mittel	stabil	Status mittel - Dynamik 0
Lokstedt	039 005	462	mittel	negativ	Status mittel - Dynamik -
Lokstedt	039 006	3600	mittel	stabil	Status mittel - Dynamik 0
Lokstedt	039 007	4237	mittel	negativ	Status mittel - Dynamik -
Lokstedt	039 008	3067	hoch	stabil	Status hoch - Dynamik 0
Lokstedt	039 009	2188	hoch	stabil	Status hoch - Dynamik 0
Lokstedt	039 010	2928	sehr niedrig	stabil	Status sehr niedrig - Dynamik 0
Lokstedt	039 011	2149	hoch	stabil	Status hoch - Dynamik 0
Lokstedt	039 012	1973	mittel	positiv	Status mittel - Dynamik +
Niendorf	040 002	3874	mittel	stabil	Status mittel - Dynamik 0
Niendorf	040 003	2413	mittel	stabil	Status mittel - Dynamik 0
Niendorf	040 004	2538	hoch	stabil	Status hoch - Dynamik 0
Niendorf	040 005	3192	mittel	positiv	Status mittel - Dynamik +
Niendorf	040 006	1342	hoch	stabil	Status hoch - Dynamik 0
Niendorf	040 007	2450	mittel	stabil	Status mittel - Dynamik 0
Niendorf	040 008	2215	hoch	stabil	Status hoch - Dynamik 0
Niendorf	040 009	2005	hoch	stabil	Status hoch - Dynamik 0
Niendorf	040 010	2251	hoch	stabil	Status hoch - Dynamik 0
Niendorf	040 011	2032	mittel	stabil	Status mittel - Dynamik 0
Niendorf	040 012	2095	mittel	stabil	Status mittel - Dynamik 0
Niendorf	040 013	2026	mittel	stabil	Status mittel - Dynamik 0
Niendorf	040 014	1771	mittel	stabil	Status mittel - Dynamik 0
Niendorf	040 015	1684	mittel	positiv	Status mittel - Dynamik +

\* Gebietsstand: 31.12.2015

Stadtteil	Stat. Gebiet	Bevölkerung 31.12.2015	Statusindex	Dynamikindex	Gesamtindex
Niendorf	040 016	3364	mittel	stabil	Status mittel - Dynamik 0
Niendorf	040 017	2231	hoch	stabil	Status hoch - Dynamik 0
Niendorf	040 018	1111	mittel	stabil	Status mittel - Dynamik 0
Niendorf	040 019	1448	mittel	stabil	Status mittel - Dynamik 0
Niendorf	040 020	1019	mittel	stabil	Status mittel - Dynamik 0
Schnelsen	041 001	2924	mittel	stabil	Status mittel - Dynamik 0
Schnelsen	041 003	5087	mittel	stabil	Status mittel - Dynamik 0
Schnelsen	041 004	977	mittel	stabil	Status mittel - Dynamik 0
Schnelsen	041 005	2885	mittel	stabil	Status mittel - Dynamik 0
Schnelsen	041 006	662	mittel	negativ	Status mittel - Dynamik -
Schnelsen	041 007	1512	mittel	stabil	Status mittel - Dynamik 0
Schnelsen	041 008	2673	mittel	stabil	Status mittel - Dynamik 0
Schnelsen	041 009	2621	mittel	negativ	Status mittel - Dynamik -
Schnelsen	041 010	3686	hoch	stabil	Status hoch - Dynamik 0
Schnelsen	041 011	2535	sehr niedrig	stabil	Status sehr niedrig - Dynamik 0
Schnelsen	041 012	2903	mittel	negativ	Status mittel - Dynamik -
Eidelstedt	042 001	1652	niedrig	stabil	Status niedrig - Dynamik 0
Eidelstedt	042 002	1664	mittel	stabil	Status mittel - Dynamik 0
Eidelstedt	042 003	3058	mittel	stabil	Status mittel - Dynamik 0
Eidelstedt	042 005	2248	niedrig	positiv	Status niedrig - Dynamik +
Eidelstedt	042 006	541	mittel	stabil	Status mittel - Dynamik 0
Eidelstedt	042 007	584	mittel	stabil	Status mittel - Dynamik 0
Eidelstedt	042 008	2082	hoch	stabil	Status hoch - Dynamik 0
Eidelstedt	042 009	2728	mittel	stabil	Status mittel - Dynamik 0
Eidelstedt	042 010	1995	mittel	stabil	Status mittel - Dynamik 0
Eidelstedt	042 012	3015	mittel	negativ	Status mittel - Dynamik -
Eidelstedt	042 013	2446	mittel	stabil	Status mittel - Dynamik 0
Eidelstedt	042 014	3545	mittel	stabil	Status mittel - Dynamik 0
Eidelstedt	042 015	2756	mittel	stabil	Status mittel - Dynamik 0
Eidelstedt	042 016	1589	mittel	stabil	Status mittel - Dynamik 0
Eidelstedt	042 017	2132	mittel	positiv	Status mittel - Dynamik +
Stellingen	043 001	1867	mittel	stabil	Status mittel - Dynamik 0
Stellingen	043 002	737	mittel	negativ	Status mittel - Dynamik -
Stellingen	043 003	1298	mittel	stabil	Status mittel - Dynamik 0
Stellingen	043 005	304	mittel	positiv	Status mittel - Dynamik +
Stellingen	043 006	866	mittel	negativ	Status mittel - Dynamik -
Stellingen	043 008	3110	mittel	stabil	Status mittel - Dynamik 0
Stellingen	043 010	2910	mittel	stabil	Status mittel - Dynamik 0
Stellingen	043 011	3414	mittel	positiv	Status mittel - Dynamik +
Stellingen	043 012	1900	mittel	stabil	Status mittel - Dynamik 0
Stellingen	043 013	1495	mittel	stabil	Status mittel - Dynamik 0

\* Gebietsstand: 31.12.2015

Stadtteil	Stat. Gebiet	Bevölkerung 31.12.2015	Statusindex	Dynamikindex	Gesamtindex
Stellingen	043 014	406	hoch	stabil	Status hoch - Dynamik 0
Stellingen	043 015	2007	mittel	stabil	Status mittel - Dynamik 0
Stellingen	043 016	4011	mittel	stabil	Status mittel - Dynamik 0
Hoheluft-Ost	044 001	2040	mittel	stabil	Status mittel - Dynamik 0
Hoheluft-Ost	044 002	1804	hoch	stabil	Status hoch - Dynamik 0
Hoheluft-Ost	044 003	2041	mittel	stabil	Status mittel - Dynamik 0
Hoheluft-Ost	044 004	2217	mittel	stabil	Status mittel - Dynamik 0
Hoheluft-Ost	044 005	1412	mittel	stabil	Status mittel - Dynamik 0
Eppendorf	045 001	2125	mittel	stabil	Status mittel - Dynamik 0
Eppendorf	045 002	2971	mittel	stabil	Status mittel - Dynamik 0
Eppendorf	045 003	3253	mittel	positiv	Status mittel - Dynamik +
Eppendorf	045 004	2980	mittel	stabil	Status mittel - Dynamik 0
Eppendorf	045 005	3076	mittel	stabil	Status mittel - Dynamik 0
Eppendorf	045 006	391	mittel	stabil	Status mittel - Dynamik 0
Eppendorf	045 007	2005	mittel	stabil	Status mittel - Dynamik 0
Eppendorf	045 008	1848	hoch	stabil	Status hoch - Dynamik 0
Eppendorf	045 009	2028	hoch	stabil	Status hoch - Dynamik 0
Eppendorf	045 010	2406	hoch	stabil	Status hoch - Dynamik 0
Eppendorf	045 011	1273	hoch	stabil	Status hoch - Dynamik 0
Groß Borstel	046 001	1225	mittel	stabil	Status mittel - Dynamik 0
Groß Borstel	046 002	806	mittel	stabil	Status mittel - Dynamik 0
Groß Borstel	046 003	329	niedrig	positiv	Status niedrig - Dynamik +
Groß Borstel	046 004	2208	mittel	stabil	Status mittel - Dynamik 0
Groß Borstel	046 005	1930	mittel	stabil	Status mittel - Dynamik 0
Groß Borstel	046 006	360	mittel	negativ	Status mittel - Dynamik -
Groß Borstel	046 007	1911	mittel	stabil	Status mittel - Dynamik 0
Alsterdorf	047 001	2448	mittel	stabil	Status mittel - Dynamik 0
Alsterdorf	047 002	2053	mittel	stabil	Status mittel - Dynamik 0
Alsterdorf	047 003	1880	mittel	stabil	Status mittel - Dynamik 0
Alsterdorf	047 004	3013	hoch	stabil	Status hoch - Dynamik 0
Alsterdorf	047 005	1766	hoch	stabil	Status hoch - Dynamik 0
Alsterdorf	047 006	1260	mittel	negativ	Status mittel - Dynamik -
Alsterdorf	047 008	1699	mittel	stabil	Status mittel - Dynamik 0
Winterhude	048 001	2874	mittel	stabil	Status mittel - Dynamik 0
Winterhude	048 002	2060	mittel	stabil	Status mittel - Dynamik 0
Winterhude	048 003	379	mittel	positiv	Status mittel - Dynamik +
Winterhude	048 004	533	mittel	stabil	Status mittel - Dynamik 0
Winterhude	048 005	670	sehr niedrig	negativ	Status sehr niedrig - Dynamik -
Winterhude	048 006	2359	mittel	stabil	Status mittel - Dynamik 0
Winterhude	048 007	2542	mittel	stabil	Status mittel - Dynamik 0
Winterhude	048 008	1574	niedrig	stabil	Status niedrig - Dynamik 0

\* Gebietsstand: 31.12.2015

Stadtteil	Stat. Gebiet	Bevölkerung 31.12.2015	Statusindex	Dynamikindex	Gesamtindex
Winterhude	048 009	3627	mittel	stabil	Status mittel - Dynamik 0
Winterhude	048 010	2475	mittel	stabil	Status mittel - Dynamik 0
Winterhude	048 011	2535	hoch	stabil	Status hoch - Dynamik 0
Winterhude	048 012	1801	hoch	stabil	Status hoch - Dynamik 0
Winterhude	048 013	2717	hoch	stabil	Status hoch - Dynamik 0
Winterhude	048 014	3406	mittel	stabil	Status mittel - Dynamik 0
Winterhude	048 015	2103	mittel	stabil	Status mittel - Dynamik 0
Winterhude	048 016	1420	mittel	stabil	Status mittel - Dynamik 0
Winterhude	048 017	1625	mittel	stabil	Status mittel - Dynamik 0
Winterhude	048 018	1648	hoch	stabil	Status hoch - Dynamik 0
Winterhude	048 019	1948	mittel	stabil	Status mittel - Dynamik 0
Winterhude	048 020	1991	mittel	stabil	Status mittel - Dynamik 0
Winterhude	048 021	2229	mittel	stabil	Status mittel - Dynamik 0
Winterhude	048 022	3448	mittel	positiv	Status mittel - Dynamik +
Winterhude	048 023	1728	mittel	positiv	Status mittel - Dynamik +
Winterhude	048 024	2970	mittel	stabil	Status mittel - Dynamik 0
Winterhude	048 025	3640	mittel	positiv	Status mittel - Dynamik +
Uhlenhorst	049 001	2571	mittel	stabil	Status mittel - Dynamik 0
Uhlenhorst	049 003	1583	hoch	stabil	Status hoch - Dynamik 0
Uhlenhorst	049 004	2408	mittel	stabil	Status mittel - Dynamik 0
Uhlenhorst	049 005	1612	hoch	stabil	Status hoch - Dynamik 0
Uhlenhorst	049 006	1936	mittel	stabil	Status mittel - Dynamik 0
Uhlenhorst	049 007	2430	hoch	stabil	Status hoch - Dynamik 0
Uhlenhorst	049 008	2711	mittel	stabil	Status mittel - Dynamik 0
Uhlenhorst	049 009	1728	mittel	positiv	Status mittel - Dynamik +
Hohenfelde	050 002	2706	mittel	stabil	Status mittel - Dynamik 0
Hohenfelde	050 003	2142	mittel	stabil	Status mittel - Dynamik 0
Hohenfelde	050 004	1814	mittel	positiv	Status mittel - Dynamik +
Hohenfelde	050 005	2798	mittel	stabil	Status mittel - Dynamik 0
Barmbek-Süd	051 001	1775	mittel	stabil	Status mittel - Dynamik 0
Barmbek-Süd	051 002	2488	mittel	stabil	Status mittel - Dynamik 0
Barmbek-Süd	051 003	2472	mittel	positiv	Status mittel - Dynamik +
Barmbek-Süd	051 004	2341	mittel	stabil	Status mittel - Dynamik 0
Barmbek-Süd	051 005	2567	mittel	positiv	Status mittel - Dynamik +
Barmbek-Süd	051 006	2645	mittel	stabil	Status mittel - Dynamik 0
Barmbek-Süd	051 007	2817	mittel	positiv	Status mittel - Dynamik +
Barmbek-Süd	051 008	1483	mittel	stabil	Status mittel - Dynamik 0
Barmbek-Süd	051 009	2746	mittel	stabil	Status mittel - Dynamik 0
Barmbek-Süd	051 010	2335	mittel	stabil	Status mittel - Dynamik 0
Barmbek-Süd	051 011	896	mittel	stabil	Status mittel - Dynamik 0
Barmbek-Süd	051 012	2290	mittel	stabil	Status mittel - Dynamik 0

\* Gebietsstand: 31.12.2015

Stadtteil	Stat. Gebiet	Bevölkerung 31.12.2015	Statusindex	Dynamikindex	Gesamtindex
Barmbek-Süd	051 013	1868	mittel	positiv	Status mittel - Dynamik +
Barmbek-Süd	051 014	2067	mittel	positiv	Status mittel - Dynamik +
Barmbek-Süd	051 015	1868	mittel	stabil	Status mittel - Dynamik 0
Barmbek-Süd	051 016	1023	mittel	stabil	Status mittel - Dynamik 0
Dulsberg	052 001	3194	sehr niedrig	stabil	Status sehr niedrig - Dynamik 0
Dulsberg	052 002	3262	niedrig	stabil	Status niedrig - Dynamik 0
Dulsberg	052 003	1478	mittel	stabil	Status mittel - Dynamik 0
Dulsberg	052 004	1547	niedrig	stabil	Status niedrig - Dynamik 0
Dulsberg	052 005	2206	sehr niedrig	stabil	Status sehr niedrig - Dynamik 0
Dulsberg	052 006	2977	mittel	stabil	Status mittel - Dynamik 0
Dulsberg	052 007	2567	sehr niedrig	stabil	Status sehr niedrig - Dynamik 0
Barmbek-Nord	053 001	1517	hoch	stabil	Status hoch - Dynamik 0
Barmbek-Nord	053 002	1820	mittel	stabil	Status mittel - Dynamik 0
Barmbek-Nord	053 004	2113	mittel	stabil	Status mittel - Dynamik 0
Barmbek-Nord	053 005	1610	mittel	stabil	Status mittel - Dynamik 0
Barmbek-Nord	053 006	2173	mittel	positiv	Status mittel - Dynamik +
Barmbek-Nord	053 007	1222	mittel	stabil	Status mittel - Dynamik 0
Barmbek-Nord	053 008	2036	mittel	stabil	Status mittel - Dynamik 0
Barmbek-Nord	053 009	2136	mittel	negativ	Status mittel - Dynamik -
Barmbek-Nord	053 010	1493	mittel	stabil	Status mittel - Dynamik 0
Barmbek-Nord	053 011	2166	niedrig	stabil	Status niedrig - Dynamik 0
Barmbek-Nord	053 013	1796	mittel	positiv	Status mittel - Dynamik +
Barmbek-Nord	053 014	2049	mittel	positiv	Status mittel - Dynamik +
Barmbek-Nord	053 015	1277	mittel	stabil	Status mittel - Dynamik 0
Barmbek-Nord	053 017	1922	mittel	stabil	Status mittel - Dynamik 0
Barmbek-Nord	053 018	1672	mittel	positiv	Status mittel - Dynamik +
Barmbek-Nord	053 019	2225	mittel	stabil	Status mittel - Dynamik 0
Barmbek-Nord	053 020	2510	mittel	stabil	Status mittel - Dynamik 0
Barmbek-Nord	053 022	2564	mittel	stabil	Status mittel - Dynamik 0
Barmbek-Nord	053 023	4138	mittel	stabil	Status mittel - Dynamik 0
Barmbek-Nord	053 024	1789	mittel	stabil	Status mittel - Dynamik 0
Ohlsdorf	054 001	3695	hoch	stabil	Status hoch - Dynamik 0
Ohlsdorf	054 002	996	hoch	stabil	Status hoch - Dynamik 0
Ohlsdorf	054 003	1082	mittel	positiv	Status mittel - Dynamik +
Ohlsdorf	054 004	2397	mittel	stabil	Status mittel - Dynamik 0
Ohlsdorf	054 005	1144	mittel	positiv	Status mittel - Dynamik +
Ohlsdorf	054 006	1614	mittel	stabil	Status mittel - Dynamik 0
Ohlsdorf	054 007	1947	mittel	stabil	Status mittel - Dynamik 0
Ohlsdorf	054 008	2596	mittel	stabil	Status mittel - Dynamik 0
Fuhlsbüttel	055 002	1256	mittel	stabil	Status mittel - Dynamik 0
Fuhlsbüttel	055 003	1940	mittel	stabil	Status mittel - Dynamik 0

\* Gebietsstand: 31.12.2015



Stadtteil	Stat. Gebiet	Bevölkerung 31.12.2015	Statusindex	Dynamikindex	Gesamtindex
Fuhlsbüttel	055 004	1002	mittel	stabil	Status mittel - Dynamik 0
Fuhlsbüttel	055 005	1867	hoch	stabil	Status hoch - Dynamik 0
Fuhlsbüttel	055 006	1892	mittel	stabil	Status mittel - Dynamik 0
Fuhlsbüttel	055 007	1860	mittel	stabil	Status mittel - Dynamik 0
Fuhlsbüttel	055 008	2754	mittel	stabil	Status mittel - Dynamik 0
Langenhorn	056 001	2210	mittel	negativ	Status mittel - Dynamik -
Langenhorn	056 002	2611	mittel	stabil	Status mittel - Dynamik 0
Langenhorn	056 004	2322	mittel	positiv	Status mittel - Dynamik +
Langenhorn	056 005	2059	mittel	stabil	Status mittel - Dynamik 0
Langenhorn	056 006	2968	niedrig	stabil	Status niedrig - Dynamik 0
Langenhorn	056 007	1106	mittel	stabil	Status mittel - Dynamik 0
Langenhorn	056 008	3135	mittel	stabil	Status mittel - Dynamik 0
Langenhorn	056 009	2317	mittel	stabil	Status mittel - Dynamik 0
Langenhorn	056 010	2658	mittel	stabil	Status mittel - Dynamik 0
Langenhorn	056 011	3391	mittel	stabil	Status mittel - Dynamik 0
Langenhorn	056 012	1934	mittel	positiv	Status mittel - Dynamik +
Langenhorn	056 013	1999	mittel	stabil	Status mittel - Dynamik 0
Langenhorn	056 014	1659	mittel	stabil	Status mittel - Dynamik 0
Langenhorn	056 015	1725	mittel	negativ	Status mittel - Dynamik -
Langenhorn	056 016	2723	mittel	stabil	Status mittel - Dynamik 0
Langenhorn	056 017	3885	mittel	stabil	Status mittel - Dynamik 0
Langenhorn	056 018	381	mittel	negativ	Status mittel - Dynamik -
Langenhorn	056 019	1860	mittel	stabil	Status mittel - Dynamik 0
Langenhorn	056 020	1463	mittel	stabil	Status mittel - Dynamik 0
Langenhorn	056 021	2301	mittel	stabil	Status mittel - Dynamik 0
Eilbek	057 001	4041	mittel	stabil	Status mittel - Dynamik 0
Eilbek	057 002	4341	mittel	stabil	Status mittel - Dynamik 0
Eilbek	057 003	3444	mittel	stabil	Status mittel - Dynamik 0
Eilbek	057 004	3991	mittel	stabil	Status mittel - Dynamik 0
Eilbek	057 005	3614	mittel	stabil	Status mittel - Dynamik 0
Eilbek	057 006	1856	mittel	stabil	Status mittel - Dynamik 0
Wandsbek	058 001	2404	mittel	positiv	Status mittel - Dynamik +
Wandsbek	058 002	2142	mittel	stabil	Status mittel - Dynamik 0
Wandsbek	058 003	4050	mittel	stabil	Status mittel - Dynamik 0
Wandsbek	058 004	2045	mittel	stabil	Status mittel - Dynamik 0
Wandsbek	058 005	2732	mittel	stabil	Status mittel - Dynamik 0
Wandsbek	058 006	1663	mittel	stabil	Status mittel - Dynamik 0
Wandsbek	058 007	2196	mittel	stabil	Status mittel - Dynamik 0
Wandsbek	058 008	1861	mittel	stabil	Status mittel - Dynamik 0
Wandsbek	058 009	2092	mittel	stabil	Status mittel - Dynamik 0
Wandsbek	058 010	2286	mittel	stabil	Status mittel - Dynamik 0

\* Gebietsstand: 31.12.2015

Stadtteil	Stat. Gebiet	Bevölkerung 31.12.2015	Statusindex	Dynamikindex	Gesamtindex
Wandsbek	058 011	1384	mittel	stabil	Status mittel - Dynamik 0
Wandsbek	058 012	2014	mittel	stabil	Status mittel - Dynamik 0
Wandsbek	058 013	3454	mittel	stabil	Status mittel - Dynamik 0
Wandsbek	058 014	3590	mittel	stabil	Status mittel - Dynamik 0
Marienthal	059 001	1435	mittel	stabil	Status mittel - Dynamik 0
Marienthal	059 002	3626	hoch	stabil	Status hoch - Dynamik 0
Marienthal	059 003	3079	hoch	stabil	Status hoch - Dynamik 0
Marienthal	059 004	4014	mittel	stabil	Status mittel - Dynamik 0
Marienthal	059 005	929	hoch	stabil	Status hoch - Dynamik 0
Jenfeld	060 001	3274	sehr niedrig	stabil	Status sehr niedrig - Dynamik 0
Jenfeld	060 002	1328	mittel	stabil	Status mittel - Dynamik 0
Jenfeld	060 003	1865	mittel	positiv	Status mittel - Dynamik +
Jenfeld	060 005	3032	mittel	stabil	Status mittel - Dynamik 0
Jenfeld	060 006	3768	sehr niedrig	stabil	Status sehr niedrig - Dynamik 0
Jenfeld	060 007	1302	niedrig	stabil	Status niedrig - Dynamik 0
Jenfeld	060 008	3426	sehr niedrig	stabil	Status sehr niedrig - Dynamik 0
Jenfeld	060 009	1208	mittel	stabil	Status mittel - Dynamik 0
Jenfeld	060 010	2402	niedrig	stabil	Status niedrig - Dynamik 0
Jenfeld	060 011	2319	niedrig	positiv	Status niedrig - Dynamik +
Jenfeld	060 012	1151	mittel	stabil	Status mittel - Dynamik 0
Tonndorf	061 002	2116	mittel	negativ	Status mittel - Dynamik -
Tonndorf	061 003	2059	mittel	stabil	Status mittel - Dynamik 0
Tonndorf	061 004	1419	mittel	stabil	Status mittel - Dynamik 0
Tonndorf	061 005	3416	mittel	stabil	Status mittel - Dynamik 0
Tonndorf	061 006	1398	mittel	stabil	Status mittel - Dynamik 0
Tonndorf	061 007	810	mittel	stabil	Status mittel - Dynamik 0
Tonndorf	061 008	2620	mittel	stabil	Status mittel - Dynamik 0
Farmsen-Berne	062 001	1701	hoch	stabil	Status hoch - Dynamik 0
Farmsen-Berne	062 002	2347	mittel	stabil	Status mittel - Dynamik 0
Farmsen-Berne	062 003	2959	mittel	stabil	Status mittel - Dynamik 0
Farmsen-Berne	062 004	3849	sehr niedrig	stabil	Status sehr niedrig - Dynamik 0
Farmsen-Berne	062 005	984	hoch	stabil	Status hoch - Dynamik 0
Farmsen-Berne	062 006	2087	mittel	negativ	Status mittel - Dynamik -
Farmsen-Berne	062 007	2785	mittel	stabil	Status mittel - Dynamik 0
Farmsen-Berne	062 008	2629	mittel	stabil	Status mittel - Dynamik 0
Farmsen-Berne	062 009	1600	mittel	stabil	Status mittel - Dynamik 0
Farmsen-Berne	062 010	2240	mittel	stabil	Status mittel - Dynamik 0
Farmsen-Berne	062 011	1665	mittel	stabil	Status mittel - Dynamik 0
Farmsen-Berne	062 012	2599	niedrig	stabil	Status niedrig - Dynamik 0
Farmsen-Berne	062 013	1673	mittel	stabil	Status mittel - Dynamik 0
Farmsen-Berne	062 014	2190	mittel	stabil	Status mittel - Dynamik 0

\* Gebietsstand: 31.12.2015

Stadtteil	Stat. Gebiet	Bevölkerung 31.12.2015	Statusindex	Dynamikindex	Gesamtindex
Farmsen-Berne	062 015	2458	hoch	stabil	Status hoch - Dynamik 0
Farmsen-Berne	062 016	1124	mittel	stabil	Status mittel - Dynamik 0
Bramfeld	063 001	1053	hoch	stabil	Status hoch - Dynamik 0
Bramfeld	063 002	3439	mittel	stabil	Status mittel - Dynamik 0
Bramfeld	063 003	2356	hoch	stabil	Status hoch - Dynamik 0
Bramfeld	063 004	2011	hoch	stabil	Status hoch - Dynamik 0
Bramfeld	063 005	2037	mittel	stabil	Status mittel - Dynamik 0
Bramfeld	063 006	1291	mittel	stabil	Status mittel - Dynamik 0
Bramfeld	063 007	2291	mittel	negativ	Status mittel - Dynamik -
Bramfeld	063 008	1733	mittel	stabil	Status mittel - Dynamik 0
Bramfeld	063 009	3377	mittel	stabil	Status mittel - Dynamik 0
Bramfeld	063 010	2110	mittel	stabil	Status mittel - Dynamik 0
Bramfeld	063 011	2581	mittel	negativ	Status mittel - Dynamik -
Bramfeld	063 012	3148	mittel	stabil	Status mittel - Dynamik 0
Bramfeld	063 013	1875	niedrig	negativ	Status niedrig - Dynamik -
Bramfeld	063 014	1382	mittel	stabil	Status mittel - Dynamik 0
Bramfeld	063 015	1680	niedrig	stabil	Status niedrig - Dynamik 0
Bramfeld	063 016	1557	mittel	stabil	Status mittel - Dynamik 0
Bramfeld	063 017	2102	niedrig	stabil	Status niedrig - Dynamik 0
Bramfeld	063 018	1213	mittel	stabil	Status mittel - Dynamik 0
Bramfeld	063 019	3117	mittel	stabil	Status mittel - Dynamik 0
Bramfeld	063 020	2199	mittel	stabil	Status mittel - Dynamik 0
Bramfeld	063 021	3269	mittel	stabil	Status mittel - Dynamik 0
Bramfeld	063 022	1663	mittel	stabil	Status mittel - Dynamik 0
Bramfeld	063 023	1147	mittel	stabil	Status mittel - Dynamik 0
Bramfeld	063 024	2484	mittel	stabil	Status mittel - Dynamik 0
Steilshoop	064 001	526	hoch	stabil	Status hoch - Dynamik 0
Steilshoop	064 002	2712	sehr niedrig	negativ	Status sehr niedrig - Dynamik -
Steilshoop	064 003	1781	sehr niedrig	negativ	Status sehr niedrig - Dynamik -
Steilshoop	064 004	2214	niedrig	negativ	Status niedrig - Dynamik -
Steilshoop	064 005	2575	sehr niedrig	negativ	Status sehr niedrig - Dynamik -
Steilshoop	064 006	1756	sehr niedrig	negativ	Status sehr niedrig - Dynamik -
Steilshoop	064 007	2121	mittel	stabil	Status mittel - Dynamik 0
Steilshoop	064 008	1819	niedrig	stabil	Status niedrig - Dynamik 0
Steilshoop	064 009	1993	niedrig	stabil	Status niedrig - Dynamik 0
Steilshoop	064 010	1831	mittel	stabil	Status mittel - Dynamik 0
Wellingsbüttel	065 001	874	hoch	stabil	Status hoch - Dynamik 0
Wellingsbüttel	065 002	1922	hoch	stabil	Status hoch - Dynamik 0
Wellingsbüttel	065 003	1613	hoch	stabil	Status hoch - Dynamik 0
Wellingsbüttel	065 004	2492	hoch	stabil	Status hoch - Dynamik 0
Wellingsbüttel	065 005	1824	hoch	stabil	Status hoch - Dynamik 0

\* Gebietsstand: 31.12.2015

Stadtteil	Stat. Gebiet	Bevölkerung 31.12.2015	Statusindex	Dynamikindex	Gesamtindex
Wellingsbüttel	065 006	1799	hoch	stabil	Status hoch - Dynamik 0
Sasel	066 001	2901	hoch	stabil	Status hoch - Dynamik 0
Sasel	066 002	2090	hoch	stabil	Status hoch - Dynamik 0
Sasel	066 003	2510	hoch	stabil	Status hoch - Dynamik 0
Sasel	066 004	2383	hoch	stabil	Status hoch - Dynamik 0
Sasel	066 005	2099	hoch	stabil	Status hoch - Dynamik 0
Sasel	066 006	2498	hoch	stabil	Status hoch - Dynamik 0
Sasel	066 007	2288	hoch	stabil	Status hoch - Dynamik 0
Sasel	066 008	2233	hoch	stabil	Status hoch - Dynamik 0
Sasel	066 009	2259	hoch	stabil	Status hoch - Dynamik 0
Sasel	066 010	1987	hoch	stabil	Status hoch - Dynamik 0
Poppenbüttel	067 002	1617	hoch	stabil	Status hoch - Dynamik 0
Poppenbüttel	067 003	1555	hoch	stabil	Status hoch - Dynamik 0
Poppenbüttel	067 004	1377	hoch	stabil	Status hoch - Dynamik 0
Poppenbüttel	067 005	1803	hoch	stabil	Status hoch - Dynamik 0
Poppenbüttel	067 006	2773	hoch	stabil	Status hoch - Dynamik 0
Poppenbüttel	067 007	483	hoch	stabil	Status hoch - Dynamik 0
Poppenbüttel	067 008	1939	hoch	stabil	Status hoch - Dynamik 0
Poppenbüttel	067 009	1458	mittel	stabil	Status mittel - Dynamik 0
Poppenbüttel	067 010	1614	mittel	stabil	Status mittel - Dynamik 0
Poppenbüttel	067 011	1655	hoch	stabil	Status hoch - Dynamik 0
Poppenbüttel	067 012	1214	hoch	positiv	Status hoch - Dynamik +
Poppenbüttel	067 013	1043	hoch	stabil	Status hoch - Dynamik 0
Poppenbüttel	067 014	2344	mittel	stabil	Status mittel - Dynamik 0
Poppenbüttel	067 015	1693	hoch	stabil	Status hoch - Dynamik 0
Hummelsbüttel	068 001	1134	mittel	negativ	Status mittel - Dynamik -
Hummelsbüttel	068 002	2798	mittel	stabil	Status mittel - Dynamik 0
Hummelsbüttel	068 003	2280	mittel	stabil	Status mittel - Dynamik 0
Hummelsbüttel	068 004	2209	mittel	stabil	Status mittel - Dynamik 0
Hummelsbüttel	068 005	1334	mittel	stabil	Status mittel - Dynamik 0
Hummelsbüttel	068 006	1906	mittel	stabil	Status mittel - Dynamik 0
Hummelsbüttel	068 007	2770	mittel	stabil	Status mittel - Dynamik 0
Hummelsbüttel	068 008	2368	mittel	stabil	Status mittel - Dynamik 0
Hummelsbüttel	068 009	638	hoch	stabil	Status hoch - Dynamik 0
Lemsahl-Mellingstedt	069 001	3677	hoch	stabil	Status hoch - Dynamik 0
Lemsahl-Mellingstedt	069 002	2941	hoch	stabil	Status hoch - Dynamik 0
Duvenstedt	070 001	2625	hoch	stabil	Status hoch - Dynamik 0
Duvenstedt	070 002	3623	mittel	stabil	Status mittel - Dynamik 0
Wohldorf-Ohlstedt	071 001	764	hoch	stabil	Status hoch - Dynamik 0
Wohldorf-Ohlstedt	071 002	1886	hoch	stabil	Status hoch - Dynamik 0
Wohldorf-Ohlstedt	071 003	2173	hoch	stabil	Status hoch - Dynamik 0

\* Gebietsstand: 31.12.2015

Stadtteil	Stat. Gebiet	Bevölkerung 31.12.2015	Statusindex	Dynamikindex	Gesamtindex
Bergstedt	072 001	2513	hoch	stabil	Status hoch - Dynamik 0
Bergstedt	072 002	1978	hoch	stabil	Status hoch - Dynamik 0
Bergstedt	072 003	356	mittel	positiv	Status mittel - Dynamik +
Bergstedt	072 004	1556	hoch	stabil	Status hoch - Dynamik 0
Bergstedt	072 005	2013	hoch	stabil	Status hoch - Dynamik 0
Bergstedt	072 006	1793	mittel	stabil	Status mittel - Dynamik 0
Volksdorf	073 001	2034	mittel	stabil	Status mittel - Dynamik 0
Volksdorf	073 002	313	mittel	stabil	Status mittel - Dynamik 0
Volksdorf	073 003	2721	hoch	stabil	Status hoch - Dynamik 0
Volksdorf	073 004	1246	hoch	stabil	Status hoch - Dynamik 0
Volksdorf	073 005	2927	hoch	stabil	Status hoch - Dynamik 0
Volksdorf	073 006	417	hoch	stabil	Status hoch - Dynamik 0
Volksdorf	073 007	1858	hoch	stabil	Status hoch - Dynamik 0
Volksdorf	073 008	2730	mittel	negativ	Status mittel - Dynamik -
Volksdorf	073 010	2878	hoch	stabil	Status hoch - Dynamik 0
Volksdorf	073 012	3222	hoch	stabil	Status hoch - Dynamik 0
Rahlstedt	074 001	1818	mittel	stabil	Status mittel - Dynamik 0
Rahlstedt	074 002	2121	hoch	stabil	Status hoch - Dynamik 0
Rahlstedt	074 003	2668	mittel	stabil	Status mittel - Dynamik 0
Rahlstedt	074 005	2110	mittel	stabil	Status mittel - Dynamik 0
Rahlstedt	074 006	2948	mittel	stabil	Status mittel - Dynamik 0
Rahlstedt	074 007	1399	hoch	stabil	Status hoch - Dynamik 0
Rahlstedt	074 008	2111	mittel	stabil	Status mittel - Dynamik 0
Rahlstedt	074 009	3741	niedrig	stabil	Status niedrig - Dynamik 0
Rahlstedt	074 010	1898	mittel	negativ	Status mittel - Dynamik -
Rahlstedt	074 011	2796	mittel	stabil	Status mittel - Dynamik 0
Rahlstedt	074 012	3070	mittel	stabil	Status mittel - Dynamik 0
Rahlstedt	074 013	2315	hoch	stabil	Status hoch - Dynamik 0
Rahlstedt	074 014	3236	niedrig	stabil	Status niedrig - Dynamik 0
Rahlstedt	074 015	1375	hoch	stabil	Status hoch - Dynamik 0
Rahlstedt	074 016	4641	mittel	stabil	Status mittel - Dynamik 0
Rahlstedt	074 017	2945	mittel	stabil	Status mittel - Dynamik 0
Rahlstedt	074 018	2419	mittel	stabil	Status mittel - Dynamik 0
Rahlstedt	074 019	1253	hoch	stabil	Status hoch - Dynamik 0
Rahlstedt	074 020	4024	mittel	stabil	Status mittel - Dynamik 0
Rahlstedt	074 021	7038	mittel	stabil	Status mittel - Dynamik 0
Rahlstedt	074 022	1294	mittel	stabil	Status mittel - Dynamik 0
Rahlstedt	074 023	2813	hoch	stabil	Status hoch - Dynamik 0
Rahlstedt	074 024	2630	sehr niedrig	stabil	Status sehr niedrig - Dynamik 0
Rahlstedt	074 025	2995	sehr niedrig	positiv	Status sehr niedrig - Dynamik +
Rahlstedt	074 026	1373	mittel	stabil	Status mittel - Dynamik 0

\* Gebietsstand: 31.12.2015

Stadtteil	Stat. Gebiet	Bevölkerung 31.12.2015	Statusindex	Dynamikindex	Gesamtindex
Rahlstedt	074 027	1903	mittel	stabil	Status mittel - Dynamik 0
Rahlstedt	074 028	1192	mittel	negativ	Status mittel - Dynamik -
Rahlstedt	074 029	1473	hoch	stabil	Status hoch - Dynamik 0
Rahlstedt	074 030	2165	mittel	negativ	Status mittel - Dynamik -
Rahlstedt	074 031	2525	mittel	stabil	Status mittel - Dynamik 0
Rahlstedt	074 032	656	mittel	stabil	Status mittel - Dynamik 0
Rahlstedt	074 033	2367	mittel	stabil	Status mittel - Dynamik 0
Rahlstedt	074 034	1301	mittel	stabil	Status mittel - Dynamik 0
Rahlstedt	074 035	2937	niedrig	positiv	Status niedrig - Dynamik +
Rahlstedt	074 036	2013	niedrig	stabil	Status niedrig - Dynamik 0
Rahlstedt	074 037	3152	mittel	stabil	Status mittel - Dynamik 0
Lohbrügge	075 002	5099	mittel	stabil	Status mittel - Dynamik 0
Lohbrügge	075 003	1833	mittel	stabil	Status mittel - Dynamik 0
Lohbrügge	075 004	2100	mittel	stabil	Status mittel - Dynamik 0
Lohbrügge	075 005	2493	mittel	positiv	Status mittel - Dynamik +
Lohbrügge	075 006	3737	niedrig	stabil	Status niedrig - Dynamik 0
Lohbrügge	075 007	2335	mittel	negativ	Status mittel - Dynamik -
Lohbrügge	075 008	2104	niedrig	stabil	Status niedrig - Dynamik 0
Lohbrügge	075 009	1445	mittel	negativ	Status mittel - Dynamik -
Lohbrügge	075 010	1767	mittel	positiv	Status mittel - Dynamik +
Lohbrügge	075 011	1565	mittel	stabil	Status mittel - Dynamik 0
Lohbrügge	075 012	879	mittel	stabil	Status mittel - Dynamik 0
Lohbrügge	075 013	1776	mittel	stabil	Status mittel - Dynamik 0
Lohbrügge	075 014	761	mittel	stabil	Status mittel - Dynamik 0
Lohbrügge	075 015	2233	mittel	stabil	Status mittel - Dynamik 0
Lohbrügge	075 016	2141	mittel	stabil	Status mittel - Dynamik 0
Lohbrügge	075 017	1304	mittel	stabil	Status mittel - Dynamik 0
Lohbrügge	075 018	1352	mittel	stabil	Status mittel - Dynamik 0
Lohbrügge	075 019	4328	niedrig	stabil	Status niedrig - Dynamik 0
Bergedorf	076 001	3474	mittel	stabil	Status mittel - Dynamik 0
Bergedorf	076 002	2213	sehr niedrig	positiv	Status sehr niedrig - Dynamik +
Bergedorf	076 003	1609	mittel	stabil	Status mittel - Dynamik 0
Bergedorf	076 004	2710	mittel	stabil	Status mittel - Dynamik 0
Bergedorf	076 005	1300	mittel	positiv	Status mittel - Dynamik +
Bergedorf	076 007	2445	mittel	stabil	Status mittel - Dynamik 0
Bergedorf	076 008	1912	hoch	stabil	Status hoch - Dynamik 0
Bergedorf	076 010	3895	hoch	stabil	Status hoch - Dynamik 0
Bergedorf	076 011	1414	mittel	stabil	Status mittel - Dynamik 0
Bergedorf	076 012	1714	mittel	negativ	Status mittel - Dynamik -
Bergedorf	076 013	3556	mittel	negativ	Status mittel - Dynamik -
Bergedorf	076 014	1667	mittel	stabil	Status mittel - Dynamik 0

\* Gebietsstand: 31.12.2015

Stadtteil	Stat. Gebiet	Bevölkerung 31.12.2015	Statusindex	Dynamikindex	Gesamtindex
Bergedorf	076 015	1061	mittel	negativ	Status mittel - Dynamik -
Bergedorf	076 016	1191	mittel	stabil	Status mittel - Dynamik 0
Bergedorf	076 017	1545	mittel	stabil	Status mittel - Dynamik 0
Bergedorf	076 018	1341	mittel	stabil	Status mittel - Dynamik 0
Bergedorf	076 024	1288	mittel	stabil	Status mittel - Dynamik 0
Curslack	077 001	3893	mittel	negativ	Status mittel - Dynamik -
Altengamme	078 001	2214	mittel	stabil	Status mittel - Dynamik 0
Neuengamme	079 001	2221	hoch	stabil	Status hoch - Dynamik 0
Neuengamme	079 002	1445	hoch	stabil	Status hoch - Dynamik 0
Kirchwerder	080 001	3285	mittel	stabil	Status mittel - Dynamik 0
Kirchwerder	080 002	1764	mittel	stabil	Status mittel - Dynamik 0
Kirchwerder	080 003	2767	mittel	stabil	Status mittel - Dynamik 0
Kirchwerder	080 004	1679	hoch	stabil	Status hoch - Dynamik 0
Ochsenwerder	081 001	2536	hoch	stabil	Status hoch - Dynamik 0
Reitbrook	082 001	510	hoch	stabil	Status hoch - Dynamik 0
Allermöhe	083 001	302	mittel	stabil	Status mittel - Dynamik 0
Allermöhe	083 003	1081	mittel	stabil	Status mittel - Dynamik 0
Billwerder	084 001	1095	mittel	stabil	Status mittel - Dynamik 0
Billwerder	084 002	338	mittel	stabil	Status mittel - Dynamik 0
Moorfleet	085 001	1263	mittel	stabil	Status mittel - Dynamik 0
Tatenberg	086 001	550	hoch	stabil	Status hoch - Dynamik 0
Spadenland	087 001	488	hoch	stabil	Status hoch - Dynamik 0
Harburg	088 001	2484	niedrig	positiv	Status niedrig - Dynamik +
Harburg	088 002	789	mittel	stabil	Status mittel - Dynamik 0
Harburg	088 003	1167	mittel	negativ	Status mittel - Dynamik -
Harburg	088 004	3152	mittel	stabil	Status mittel - Dynamik 0
Harburg	088 005	2400	niedrig	stabil	Status niedrig - Dynamik 0
Harburg	088 006	2753	mittel	stabil	Status mittel - Dynamik 0
Harburg	088 007	3294	mittel	stabil	Status mittel - Dynamik 0
Harburg	088 008	1899	sehr niedrig	stabil	Status sehr niedrig - Dynamik 0
Harburg	088 009	5511	sehr niedrig	stabil	Status sehr niedrig - Dynamik 0
Harburg	088 010	1530	sehr niedrig	stabil	Status sehr niedrig - Dynamik 0
Neuland	089 001	485	mittel	stabil	Status mittel - Dynamik 0
Neuland	089 002	442	mittel	stabil	Status mittel - Dynamik 0
Neuland	089 003	640	mittel	negativ	Status mittel - Dynamik -
Wilstorf	091 001	2023	mittel	stabil	Status mittel - Dynamik 0
Wilstorf	091 002	3177	niedrig	stabil	Status niedrig - Dynamik 0
Wilstorf	091 003	2273	niedrig	stabil	Status niedrig - Dynamik 0
Wilstorf	091 004	1939	mittel	stabil	Status mittel - Dynamik 0
Wilstorf	091 005	1328	mittel	positiv	Status mittel - Dynamik +
Wilstorf	091 006	2514	mittel	stabil	Status mittel - Dynamik 0

\* Gebietsstand: 31.12.2015



Stadtteil	Stat. Gebiet	Bevölkerung 31.12.2015	Statusindex	Dynamikindex	Gesamtindex
Wilstorf	091 007	3428	mittel	negativ	Status mittel - Dynamik -
Rönneburg	092 001	3198	mittel	stabil	Status mittel - Dynamik 0
Langenbek	093 001	4063	mittel	stabil	Status mittel - Dynamik 0
Sinstorf	094 001	1672	mittel	stabil	Status mittel - Dynamik 0
Sinstorf	094 002	1943	mittel	stabil	Status mittel - Dynamik 0
Marmstorf	095 001	3416	mittel	stabil	Status mittel - Dynamik 0
Marmstorf	095 002	910	hoch	stabil	Status hoch - Dynamik 0
Marmstorf	095 003	1028	hoch	stabil	Status hoch - Dynamik 0
Marmstorf	095 004	1971	mittel	stabil	Status mittel - Dynamik 0
Marmstorf	095 005	1495	mittel	stabil	Status mittel - Dynamik 0
Eißendorf	096 001	3439	mittel	negativ	Status mittel - Dynamik -
Eißendorf	096 002	2779	mittel	stabil	Status mittel - Dynamik 0
Eißendorf	096 003	1932	mittel	negativ	Status mittel - Dynamik -
Eißendorf	096 004	2407	sehr niedrig	stabil	Status sehr niedrig - Dynamik 0
Eißendorf	096 005	2371	niedrig	stabil	Status niedrig - Dynamik 0
Eißendorf	096 006	3992	mittel	stabil	Status mittel - Dynamik 0
Eißendorf	096 007	1671	mittel	stabil	Status mittel - Dynamik 0
Eißendorf	096 008	905	niedrig	negativ	Status niedrig - Dynamik -
Eißendorf	096 009	2264	mittel	stabil	Status mittel - Dynamik 0
Eißendorf	096 010	2343	mittel	stabil	Status mittel - Dynamik 0
Heimfeld	097 001	1111	mittel	negativ	Status mittel - Dynamik -
Heimfeld	097 003	1404	sehr niedrig	stabil	Status sehr niedrig - Dynamik 0
Heimfeld	097 005	1576	hoch	stabil	Status hoch - Dynamik 0
Heimfeld	097 006	2272	mittel	stabil	Status mittel - Dynamik 0
Heimfeld	097 007	2720	niedrig	stabil	Status niedrig - Dynamik 0
Heimfeld	097 008	2726	mittel	stabil	Status mittel - Dynamik 0
Heimfeld	097 009	2782	niedrig	stabil	Status niedrig - Dynamik 0
Heimfeld	097 010	3685	mittel	stabil	Status mittel - Dynamik 0
Heimfeld	097 011	3051	mittel	stabil	Status mittel - Dynamik 0
Moorburg	098 002	551	mittel	stabil	Status mittel - Dynamik 0
Hausbruch	100 002	2888	mittel	stabil	Status mittel - Dynamik 0
Hausbruch	100 004	3879	sehr niedrig	stabil	Status sehr niedrig - Dynamik 0
Hausbruch	100 005	1791	mittel	stabil	Status mittel - Dynamik 0
Hausbruch	100 006	830	mittel	stabil	Status mittel - Dynamik 0
Hausbruch	100 007	4183	sehr niedrig	stabil	Status sehr niedrig - Dynamik 0
Hausbruch	100 008	667	mittel	stabil	Status mittel - Dynamik 0
Hausbruch	100 009	1952	hoch	stabil	Status hoch - Dynamik 0
Hausbruch	100 010	414	hoch	stabil	Status hoch - Dynamik 0
Neugraben-Fischbek	101 004	693	sehr niedrig	positiv	Status sehr niedrig - Dynamik +
Neugraben-Fischbek	101 005	1959	mittel	stabil	Status mittel - Dynamik 0
Neugraben-Fischbek	101 006	1775	mittel	stabil	Status mittel - Dynamik 0

\* Gebietsstand: 31.12.2015

Stadtteil	Stat. Gebiet	Bevölkerung 31.12.2015	Statusindex	Dynamikindex	Gesamtindex
Neugraben-Fischbek	101 007	2990	niedrig	stabil	Status niedrig - Dynamik 0
Neugraben-Fischbek	101 009	3145	sehr niedrig	stabil	Status sehr niedrig - Dynamik 0
Neugraben-Fischbek	101 010	3405	mittel	stabil	Status mittel - Dynamik 0
Neugraben-Fischbek	101 011	2130	mittel	stabil	Status mittel - Dynamik 0
Neugraben-Fischbek	101 012	1639	mittel	stabil	Status mittel - Dynamik 0
Neugraben-Fischbek	101 013	3079	sehr niedrig	stabil	Status sehr niedrig - Dynamik 0
Neugraben-Fischbek	101 014	3328	mittel	stabil	Status mittel - Dynamik 0
Neugraben-Fischbek	101 016	3460	mittel	stabil	Status mittel - Dynamik 0
Francop	102 001	710	mittel	positiv	Status mittel - Dynamik +
Neuenfelde	103 001	660	mittel	stabil	Status mittel - Dynamik 0
Neuenfelde	103 002	2041	mittel	stabil	Status mittel - Dynamik 0
Neuenfelde	103 003	1102	mittel	stabil	Status mittel - Dynamik 0
Neuenfelde	103 004	841	mittel	stabil	Status mittel - Dynamik 0
Cranz	104 001	768	mittel	stabil	Status mittel - Dynamik 0
Neuallermöhe	107 001	1846	mittel	stabil	Status mittel - Dynamik 0
Neuallermöhe	107 002	1026	sehr niedrig	negativ	Status sehr niedrig - Dynamik -
Neuallermöhe	107 003	1341	mittel	negativ	Status mittel - Dynamik -
Neuallermöhe	107 004	1384	sehr niedrig	stabil	Status sehr niedrig - Dynamik 0
Neuallermöhe	107 005	2307	sehr niedrig	stabil	Status sehr niedrig - Dynamik 0
Neuallermöhe	107 006	1799	sehr niedrig	stabil	Status sehr niedrig - Dynamik 0
Neuallermöhe	107 007	609	mittel	stabil	Status mittel - Dynamik 0
Neuallermöhe	107 008	1705	sehr niedrig	stabil	Status sehr niedrig - Dynamik 0
Neuallermöhe	107 009	1795	mittel	negativ	Status mittel - Dynamik -
Neuallermöhe	107 010	1877	sehr niedrig	stabil	Status sehr niedrig - Dynamik 0
Neuallermöhe	107 011	772	mittel	stabil	Status mittel - Dynamik 0
Neuallermöhe	107 012	1819	sehr niedrig	stabil	Status sehr niedrig - Dynamik 0
Neuallermöhe	107 013	2616	sehr niedrig	stabil	Status sehr niedrig - Dynamik 0
Neuallermöhe	107 014	1253	mittel	stabil	Status mittel - Dynamik 0
Neuallermöhe	107 015	1747	mittel	stabil	Status mittel - Dynamik 0

### C.4. Anhang IV: Indikatoren auf Ebene der Statistischen Gebiete (z-Werte)

		S1 Kinder mit Migrationshintergrund S2 Kinder von Alleinerziehenden S3 SGB-II-Empfänger/-innen S4 Arbeitslose S5 Kinder (unter 15 Jahren) in Mindestsicherung S6 Mindestsicherung im Alter S7 Schulabschlüsse (Anteil RS, HS und oHS; bes. Gebietsausschluss)								hoch > -5,95 mittel -5,95 bis +5,95 niedrig +5,95 bis +8,93 sehr niedrig +8,93 <						D1 Kinder mit Migrationshintergrund 2015-2012 D2 Kinder von Alleinerziehenden 2015-2012 D3 SGB-II-Empfänger/-innen 2015-2012 D4 Arbeitslose 2015-2012 D5 Kinder in Mindestsicherung 2015-2012 D6 Mindestsicherung im Alter 2015-2012						positiv > -2,93 stabil -2,93 +2,93 negativ +2,93 <
Stadtteil*	Stat. Gebiet*	Indikator Mittelwert SD	S1	S2	S3	S4	S5	S6	S7	Status- summe	D1 3,2%- Pkte 6,9%- Pkte	D2 -1,9%- Pkte 5,5%- Pkte	D3 -0,1%- Pkte 1,9%- Pkte	D4 0,1%- Pkte 1,1%- Pkte	D5 -0,4%- Pkte 5,6%- Pkte	D6 1,5%-Pkte 3,4%-Pkte	Dyna- mik- summe					
Hamburg-Altstadt	001 008	914	1,34	1,05	0,70	0,64	0,87	1,80	0,54	6,94	0,09	0,00	-2,23	0,01	-2,40	-1,31	-5,85					
Hamburg-Altstadt	001 010	331	-0,02	3,04	0,10	0,51	-0,19	0,86	0,00	4,31	-3,90	2,15	0,15	1,68	-6,14	-0,12	-6,19					
HafenCity	002 001	1.932	0,35	-0,68	-1,11	-1,29	-1,12	-0,95	-0,31	-5,11	-0,07	0,76	0,15	-0,26	0,04	-0,21	0,42					
HafenCity	002 002	387	-0,15	-1,64	-0,76	-1,12	-0,84	-1,05	0,00	-5,56	2,40	1,74	1,68	1,68	0,98	-0,44	8,03					
Neustadt	003 002	372	0,12	-0,85	-0,75	-0,95	-0,84	-1,05	0,00	-4,32	-3,48	0,09	-0,01	0,27	-0,07	-3,35	-6,55					
Neustadt	003 006	3.135	-0,29	0,00	-0,30	0,13	-0,54	1,08	-0,34	-0,26	-1,47	-0,56	-0,91	-0,26	-0,57	0,00	-3,77					
Neustadt	003 007	2.398	0,29	0,01	0,16	0,64	-0,18	1,63	0,25	2,80	-0,83	-0,89	-0,49	0,36	-0,23	-0,24	-2,31					
Neustadt	003 008	402	1,59	1,53	1,34	1,59	1,35	2,63	0,00	10,04	1,21	-1,31	-0,43	2,73	-0,95	-0,15	1,11					
Neustadt	003 010	1.991	0,50	0,89	0,44	1,25	0,21	0,45	-0,02	3,73	-0,70	-0,22	-1,17	1,41	-2,12	0,23	-2,57					
Neustadt	003 011	1.644	-0,90	1,52	-0,47	-0,07	-0,24	0,78	-1,86	-1,25	0,06	-0,78	-0,91	-2,80	-1,00	0,75	-4,68					
Neustadt	003 012	1.880	0,67	1,18	-0,15	-0,44	0,06	1,21	0,42	2,95	-0,69	0,14	-0,33	-1,49	-1,49	1,25	-2,60					
St. Pauli	004 002	4.127	0,23	1,07	0,76	0,61	0,51	2,00	-0,11	5,07	-0,95	0,25	-0,70	-1,05	-0,68	0,58	-2,54					
St. Pauli	004 004	3.244	0,20	1,13	0,25	0,71	0,07	1,27	0,03	3,67	-1,73	0,34	-1,33	0,01	-1,56	-0,91	-5,18					
St. Pauli	004 006	3.417	0,24	1,11	0,91	0,88	0,47	2,37	0,55	6,53	-0,28	-0,66	-1,17	-1,22	-1,29	-0,62	-5,24					
St. Pauli	004 007	3.537	0,00	0,07	0,69	0,88	0,64	2,17	0,85	5,29	-0,82	0,18	-0,12	0,18	0,58	0,58	0,59					
St. Pauli	004 008	2.718	0,01	0,45	0,49	1,05	0,26	3,40	0,28	5,94	-1,07	0,79	-0,59	-0,61	0,19	-0,62	-1,90					
St. Pauli	004 009	2.562	0,50	1,19	1,06	1,05	1,23	3,43	1,00	9,46	-1,04	1,21	-0,64	-1,13	-0,78	0,14	-2,25					
St. Pauli	004 010	2.762	0,05	0,54	0,59	1,83	0,46	3,00	2,32	8,79	-0,47	0,56	-0,75	-0,43	-0,44	0,87	-0,67					
St. Georg	005 002	1.807	-0,37	-0,59	-0,76	-0,31	-1,05	0,23	-1,33	-4,18	0,33	-0,18	-0,80	-0,61	-0,60	0,20	-1,67					
St. Georg	005 004	1.613	-0,23	0,32	-0,24	0,00	-0,24	1,34	0,39	1,34	-0,82	0,70	-0,49	0,10	-1,34	-0,15	-2,00					
St. Georg	005 005	2.900	0,23	0,23	0,06	0,30	-0,04	1,35	0,22	2,35	-0,91	1,21	-0,06	0,36	-1,07	0,75	0,28					

\* Gebietsstand: 31.12.2015

\*\* Stand 31.12.2015

		S1 Kinder mit Migrationshintergrund S2 Kinder von Alleinerziehenden S3 SGB-II-Empfänger/-innen S4 Arbeitslose S5 Kinder (unter 15 Jahren) in Mindestsicherung S6 Mindestsicherung im Alter S7 Schulabschlüsse (Anteil RS, HS und oHS; bes. Gebietsausschluss)									hoch > -5,95 mittel -5,95 bis +5,95 niedrig +5,95 bis +8,93 sehr niedrig +8,93 <						D1 Kinder mit Migrationshintergrund 2015-2012 D2 Kinder von Alleinerziehenden 2015-2012 D3 SGB-II-Empfänger/-innen 2015-2012 D4 Arbeitslose 2015-2012 D5 Kinder in Mindestsicherung 2015-2012 D6 Mindestsicherung im Alter 2015-2012						positiv > -2,93 stabil -2,93 +2,93 negativ +2,93 <
Stadtteil*	Stat. Gebiet*	Indikator Mittelwert SD	S1	S2	S3	S4	S5	S6	S7	Status- summe	D1	D2	D3	D4	D5	D6	Dyna- mik- summe						
			46,5% 19,9%	22,5% 9%	9,2% 8%	5,3% 2,9%	18,4% 16%	8,5% 8%	38,8% 17,8%		3,2% Pkte 6,9% Pkte	-1,9% Pkte 5,5% Pkte	-0,1% Pkte 1,9% Pkte	0,1% Pkte 1,1% Pkte	-0,4% Pkte 5,6% Pkte	1,5% Pkte 3,4% Pkte							
St. Georg	005 006	657	-0,24	-1,86	-1,07	-1,22	-1,15	-1,05	0,00	-6,60	-2,11	-0,33	0,04	-0,26	0,08	-0,44	-3,01						
St. Georg	005 007	1.351	0,64	0,22	0,05	0,27	0,65	2,18	0,00	4,01	0,88	0,49	0,31	-0,17	4,13	1,54	7,16						
St. Georg	005 008	1.944	0,88	0,23	0,21	-0,04	0,74	1,59	0,34	3,95	-1,04	0,49	0,10	-0,26	-1,27	-0,67	-2,66						
St. Georg	005 009	448	1,68	0,11	1,45	3,93	0,10	1,44	0,00	8,71	0,88	0,83	-0,59	4,05	-1,79	0,52	3,89						
Hammerbrook	006 001	1.511	1,11	1,71	0,95	1,90	1,20	1,81	0,50	9,18	-1,11	2,24	-2,33	-0,87	0,46	1,89	0,27						
Hammerbrook	006 003	340	2,69	5,81	-0,92	-1,39	-1,15	1,44	0,00	6,47	-0,46	13,92	-0,27	-0,17	-4,42	-1,90	6,71						
Hammerbrook	006 004	316	2,69	-0,55	2,14	1,45	2,70	4,87	0,00	13,30	1,96	-3,52	2,95	2,56	-3,48	7,60	8,06						
Borgfelde	007 001	2.232	0,09	-0,06	-0,52	-0,44	-0,65	0,52	0,30	-0,77	0,46	0,07	-0,38	-0,52	-0,30	-0,06	-0,74						
Borgfelde	007 002	2.525	1,11	-0,01	0,43	0,57	0,59	0,62	1,02	4,31	-1,27	-0,80	0,46	-0,34	-0,71	0,26	-2,40						
Borgfelde	007 003	2.088	1,48	0,72	-0,10	0,20	0,25	0,60	0,99	4,15	0,30	-0,26	-0,86	0,36	-2,01	0,55	-1,91						
Hamm	008 001	3.076	0,89	-0,13	-0,01	-0,21	0,36	-0,01	0,95	1,85	-0,66	-0,33	-0,12	-0,08	-1,29	-0,44	-2,91						
Hamm	008 002	2.218	0,20	1,21	-0,17	-0,38	0,00	-0,13	1,04	1,77	-0,43	0,43	0,20	-1,05	-0,32	-0,30	-1,45						
Hamm	008 003	1.536	-0,01	0,32	-0,19	0,23	-0,03	0,39	-0,07	0,66	-1,11	-0,29	-0,27	0,71	-0,87	0,20	-1,64						
Hamm	008 004	3.498	0,11	0,36	-0,09	0,20	0,21	0,24	0,50	1,54	-0,43	-0,98	-0,06	0,54	-0,33	0,11	-1,16						
Hamm	008 005	3.471	0,65	-0,24	-0,10	-0,04	0,22	0,02	1,04	1,55	-1,02	-0,78	-0,33	-1,31	0,01	0,26	-3,18						
Hamm	008 006	3.694	0,17	-0,06	-0,46	-0,31	-0,46	-0,39	0,50	-1,01	0,67	-0,28	-0,12	0,10	-0,86	-0,35	-0,83						
Hamm	008 008	3.365	-0,37	1,06	-0,31	-0,04	-0,08	-0,19	-0,54	-0,48	-0,63	-0,55	-0,27	-0,43	0,33	-0,06	-1,62						
Hamm	008 009	1.890	-0,20	-0,29	-0,26	0,20	-0,24	-0,08	0,50	-0,37	-0,30	0,36	0,10	-0,08	0,69	0,08	0,85						
Hamm	009 001	2.701	2,00	0,04	0,33	0,27	1,05	0,83	0,54	5,06	1,53	-3,75	0,31	0,10	-1,59	0,87	-2,55						
Hamm	009 002	2.137	1,41	0,74	0,55	0,57	1,00	0,54	0,68	5,50	0,25	-0,28	0,15	0,89	0,02	0,96	1,99						
Hamm	009 003	1.846	1,65	0,67	1,13	0,64	1,31	1,03	1,16	7,59	-0,27	0,47	-1,33	-1,93	-0,55	0,26	-3,35						
Hamm	009 004	2.210	1,64	1,76	1,01	1,05	1,85	0,42	1,40	9,13	-0,46	1,55	1,31	1,06	1,03	-0,15	4,35						
Hamm	009 005	2.287	0,74	1,60	0,44	1,05	1,26	0,93	0,95	6,96	-0,27	0,65	-0,49	1,68	0,17	0,43	2,17						

\* Gebietsstand: 31.12.2015

\*\* Stand 31.12.2015

		S1 Kinder mit Migrationshintergrund S2 Kinder von Alleinerziehenden S3 SGB-II-Empfänger/-innen S4 Arbeitslose S5 Kinder (unter 15 Jahren) in Mindestsicherung S6 Mindestsicherung im Alter S7 Schulabschlüsse (Anteil RS, HS und oHS; bes. Gebietsausschluss)									hoch > -5,95 mittel -5,95 bis +5,95 niedrig +5,95 bis +8,93 sehr niedrig +8,93 <						D1 Kinder mit Migrationshintergrund 2015-2012 D2 Kinder von Alleinerziehenden 2015-2012 D3 SGB-II-Empfänger/-innen 2015-2012 D4 Arbeitslose 2015-2012 D5 Kinder in Mindestsicherung 2015-2012 D6 Mindestsicherung im Alter 2015-2012						positiv > -2,93 stabil -2,93 +2,93 negativ +2,93 <
Stadtteil*	Stat. Gebiet*	Indikator Mittelwert SD	S1	S2	S3	S4	S5	S6	S7	Status- summe	D1	D2	D3	D4	D5	D6	Dyna- mik- summe						
			46,5% 19,9%	22,5% 9%	9,2% 8%	5,3% 2,9%	18,4% 16%	8,5% 8%	38,8% 17,8%		3,2% Pkte 6,9% Pkte	-1,9% Pkte 5,5% Pkte	-0,1% Pkte 1,9% Pkte	0,1% Pkte 1,1% Pkte	-0,4% Pkte 5,6% Pkte	1,5% Pkte 3,4% Pkte							
Hamm	010 001	393	2,39	-2,04	1,08	-0,51	0,59	4,13	0,00	5,64	1,31	-5,51	5,32	-1,57	2,83	11,70	14,08						
Hamm	010 002	3.876	0,97	1,51	0,98	1,12	1,35	0,70	1,12	7,75	-0,36	0,67	0,94	1,15	1,05	0,35	3,80						
Hamm	010 003	315	-1,08	-2,49	-1,02	-1,66	-1,15	-0,72	0,00	-8,13	-1,66	0,34	0,57	-2,98	0,08	0,35	-3,30						
Horn	011 001	3.435	1,16	1,44	0,80	0,57	1,51	-0,07	0,92	6,33	-0,27	0,49	0,78	-0,34	1,23	-0,24	1,65						
Horn	011 002	572	1,41	1,51	2,21	1,52	1,98	-0,38	0,49	8,75	0,70	-0,11	1,94	2,65	1,19	-1,14	5,23						
Horn	011 003	2.258	0,87	-1,20	-0,62	-0,95	-0,30	-0,85	1,03	-2,03	-0,49	0,36	0,62	0,62	0,83	-0,50	1,45						
Horn	011 004	3.730	1,43	0,91	1,25	1,29	1,31	1,08	1,23	8,50	-0,51	1,25	-1,44	-1,49	-0,71	0,69	-2,21						
Horn	011 005	2.920	0,37	0,88	0,34	0,51	0,31	0,14	1,05	3,60	0,02	0,20	-0,43	0,54	-0,86	-0,24	-0,77						
Horn	011 006	2.986	0,64	1,09	0,16	0,00	0,76	0,24	1,47	4,37	0,83	-0,67	0,41	-0,70	0,38	-0,62	-0,36						
Horn	011 007	2.122	0,99	2,14	1,35	1,45	2,30	-0,26	1,62	9,60	0,01	-0,91	0,10	-0,52	-0,95	-0,44	-2,71						
Horn	011 008	3.424	1,76	0,76	0,75	0,61	1,15	0,80	0,79	6,61	0,63	-1,58	-1,23	-0,78	-2,66	0,75	-4,86						
Horn	011 009	2.272	1,54	0,98	1,89	1,90	1,51	1,40	0,93	10,15	0,19	0,18	-0,91	0,89	-0,48	0,52	0,39						
Horn	011 010	3.548	1,87	0,36	1,61	1,52	1,55	0,94	1,36	9,21	-0,12	0,39	-0,80	-0,87	-0,50	0,49	-1,41						
Horn	011 011	1.414	1,03	1,47	1,56	1,79	1,50	1,45	1,30	10,09	-0,53	0,41	-0,75	0,10	-0,91	1,28	-0,40						
Horn	011 012	2.424	1,68	0,08	1,55	1,08	1,01	1,40	1,41	8,23	-0,30	0,30	-0,27	-2,45	0,55	2,33	0,15						
Horn	011 013	1.987	1,11	1,01	0,55	0,20	1,26	-0,12	1,50	5,52	0,67	1,26	-0,01	-1,84	1,34	-0,62	0,81						
Horn	011 014	1.855	1,26	2,93	1,51	0,88	2,28	0,64	0,93	10,42	-0,86	2,35	0,15	-1,93	2,35	-0,09	1,96						
Horn	011 015	2.638	1,81	0,72	1,39	1,59	1,46	2,01	0,90	9,87	0,12	0,36	-2,12	-1,57	-0,05	0,26	-3,01						
Horn	011 016	668	0,13	-0,93	-0,65	-0,99	-0,15	-0,85	0,32	-3,12	2,16	0,20	0,99	-0,17	2,58	-0,21	5,56						
Billstedt	012 001	3.155	1,93	1,48	2,69	2,27	2,09	1,47	1,55	13,48	-0,41	0,43	-1,38	-0,43	-0,87	0,75	-1,92						
Billstedt	012 002	1.523	0,11	-1,10	-0,80	-0,92	-0,61	-0,81	0,14	-3,99	1,11	0,58	0,20	0,36	0,60	-0,24	2,61						
Billstedt	012 003	1.763	1,32	0,80	1,05	0,81	1,31	0,16	0,91	6,37	-0,56	0,83	-0,64	-0,26	-0,10	0,64	-0,09						
Billstedt	012 004	2.081	1,11	-1,84	0,18	-0,48	-0,20	1,56	0,33	0,65	0,62	-0,40	1,36	-0,17	0,35	2,38	4,14						

\* Gebietsstand: 31.12.2015

\*\* Stand 31.12.2015

		S1 Kinder mit Migrationshintergrund S2 Kinder von Alleinerziehenden S3 SGB-II-Empfänger/-innen S4 Arbeitslose S5 Kinder (unter 15 Jahren) in Mindestsicherung S6 Mindestsicherung im Alter S7 Schulabschlüsse (Anteil RS, HS und oHS; bes. Gebietsausschluss)									hoch > -5,95 mittel -5,95 bis +5,95 niedrig +5,95 bis +8,93 sehr niedrig +8,93 <						D1 Kinder mit Migrationshintergrund 2015-2012 D2 Kinder von Alleinerziehenden 2015-2012 D3 SGB-II-Empfänger/-innen 2015-2012 D4 Arbeitslose 2015-2012 D5 Kinder in Mindestsicherung 2015-2012 D6 Mindestsicherung im Alter 2015-2012						positiv > -2,93 stabil -2,93 +2,93 negativ +2,93 <
Stadtteil*	Stat. Gebiet*	Indikator	S1	S2	S3	S4	S5	S6	S7	Statussumme	D1	D2	D3	D4	D5	D6	Dynamiksumme						
		Mittelwert SD	46,5% 19,9%	22,5% 9%	9,2% 8%	5,3% 2,9%	18,4% 16%	8,5% 8%	38,8% 17,8%		3,2% Pkte 6,9% Pkte	-1,9% Pkte 5,5% Pkte	-0,1% Pkte 1,9% Pkte	0,1% Pkte 1,1% Pkte	-0,4% Pkte 5,6% Pkte	1,5% Pkte 3,4% Pkte							
Billstedt	012 005	1.944	0,73	0,46	0,41	0,51	0,18	1,25	1,05	4,59	0,70	0,30	0,10	0,45	-0,55	1,07	2,07						
Billstedt	012 006	2.637	0,76	-0,82	-0,41	-0,10	-0,19	-0,99	0,29	-1,47	0,47	0,83	0,36	0,27	0,83	-0,44	2,32						
Billstedt	012 007	1.886	0,92	0,45	0,43	0,51	0,58	-0,07	1,52	4,34	0,24	-1,45	-0,22	-0,70	-0,24	0,26	-2,12						
Billstedt	012 008	1.490	0,85	-1,19	0,16	0,00	0,50	-0,59	0,39	0,12	0,43	-0,29	0,57	-0,17	1,36	-0,09	1,80						
Billstedt	012 009	3.623	1,97	0,54	2,54	2,27	2,20	2,33	0,90	12,73	-0,09	0,12	-0,43	-0,08	-0,28	1,63	0,86						
Billstedt	012 010	3.121	0,20	0,51	-0,17	0,03	0,18	-0,50	0,56	0,80	-0,30	1,06	0,52	0,80	0,96	0,00	3,04						
Billstedt	012 011	2.386	1,42	1,75	2,69	2,00	2,31	1,14	1,22	12,52	-0,78	1,66	-1,44	-1,57	-0,03	0,67	-1,49						
Billstedt	012 012	864	0,10	-1,06	-0,56	-0,92	-0,48	-0,77	0,63	-3,05	0,47	-0,02	1,05	0,01	0,64	-0,03	2,11						
Billstedt	012 013	2.430	2,18	1,96	4,02	3,12	3,05	2,21	1,16	17,70	-0,47	0,36	-0,91	0,10	-0,51	1,54	0,10						
Billstedt	012 014	3.815	1,83	0,76	2,06	1,62	1,84	1,24	1,12	10,47	-0,27	0,20	-0,27	-0,78	0,04	0,61	-0,48						
Billstedt	012 015	3.240	1,25	0,45	1,10	1,01	1,20	0,66	1,34	7,01	0,37	1,01	0,52	-0,96	0,26	0,49	1,69						
Billstedt	012 016	2.488	0,72	0,28	0,78	0,61	0,86	-0,02	0,96	4,20	-0,41	-0,37	-1,17	-0,70	-1,00	0,20	-3,45						
Billstedt	012 017	1.313	0,78	-0,46	0,55	0,34	0,74	-0,33	1,47	3,10	-0,11	0,47	0,52	-0,34	1,10	-0,12	1,52						
Billstedt	012 018	4.508	1,53	1,38	2,02	1,69	2,09	0,90	1,74	11,36	0,38	-0,31	-0,17	-1,31	-0,05	0,61	-0,85						
Billstedt	012 019	3.478	1,17	0,95	2,17	1,76	2,01	1,60	1,39	11,05	-0,05	-0,18	-0,27	-0,43	-0,23	0,96	-0,21						
Billstedt	012 020	3.014	1,56	1,35	2,55	2,17	2,36	1,10	2,08	13,16	0,33	0,49	-1,07	-1,66	-0,30	-0,03	-2,25						
Billstedt	012 021	1.485	0,73	0,01	0,70	0,71	0,88	-0,53	0,65	3,16	0,43	0,47	-0,38	-0,43	0,44	-0,38	0,14						
Billstedt	012 022	3.948	1,72	0,87	2,45	1,76	2,11	0,98	1,35	11,24	0,37	0,59	-0,27	-0,08	-0,01	0,55	1,15						
Billstedt	012 023	2.861	1,41	1,13	2,30	2,44	2,00	0,98	1,52	11,77	0,41	-0,18	-0,80	1,59	-0,82	0,64	0,83						
Billstedt	012 024	1.101	1,45	0,58	2,66	1,39	1,91	0,34	1,58	9,91	-0,23	0,36	1,73	1,33	0,15	-0,12	3,22						
Billstedt	012 026	1.142	1,58	-0,80	-0,01	0,51	0,45	-0,75	0,58	1,55	1,11	-0,67	1,79	1,77	2,26	-0,18	6,06						
Billstedt	012 027	2.212	1,57	1,48	2,45	2,10	2,21	1,56	1,21	12,57	-0,46	-0,06	-1,01	0,80	-0,95	0,05	-1,62						
Billstedt	012 028	3.624	1,41	0,51	2,05	1,69	1,77	1,49	1,01	9,92	-0,01	0,47	-1,12	0,10	-0,96	0,40	-1,12						

\* Gebietsstand: 31.12.2015

\*\* Stand 31.12.2015

		S1 Kinder mit Migrationshintergrund S2 Kinder von Alleinerziehenden S3 SGB-II-Empfänger/-innen S4 Arbeitslose S5 Kinder (unter 15 Jahren) in Mindestsicherung S6 Mindestsicherung im Alter S7 Schulabschlüsse (Anteil RS, HS und oHS; bes. Gebietsausschluss)									hoch > -5,95 mittel -5,95 bis +5,95 niedrig +5,95 bis +8,93 sehr niedrig +8,93 <						D1 Kinder mit Migrationshintergrund 2015-2012 D2 Kinder von Alleinerziehenden 2015-2012 D3 SGB-II-Empfänger/-innen 2015-2012 D4 Arbeitslose 2015-2012 D5 Kinder in Mindestsicherung 2015-2012 D6 Mindestsicherung im Alter 2015-2012						positiv > -2,93 stabil -2,93 +2,93 negativ +2,93 <
Stadtteil*	Stat. Gebiet*	Indikator Mittelwert SD	S1	S2	S3	S4	S5	S6	S7	Status- summe	D1	D2	D3	D4	D5	D6	Dyna- mik- summe						
			46,5% 19,9%	22,5% 9%	9,2% 8%	5,3% 2,9%	18,4% 16%	8,5% 8%	38,8% 17,8%		3,2% Pkte 6,9% Pkte	-1,9% Pkte 5,5% Pkte	-0,1% Pkte 1,9% Pkte	0,1% Pkte 1,1% Pkte	-0,4% Pkte 5,6% Pkte	1,5% Pkte 3,4% Pkte							
Billstedt	012 029	2.927	1,55	0,97	1,74	1,62	1,81	1,06	1,24	9,99	0,05	1,23	-0,64	-0,26	0,17	0,29	0,83						
Billbrook	013 001	1.792	2,63	-1,24	3,55	1,69	1,81	5,25	2,86	16,55	-0,23	-1,18	4,69	-3,33	2,35	6,58	8,87						
Billbrook	013 002	384	0,32	0,60	-0,07	-0,14	0,41	0,28	0,00	1,41	2,14	-3,64	-3,07	-2,45	2,58	0,81	-3,64						
Rothenburgsort	014 002	1.295	1,57	-0,90	0,98	1,62	0,43	2,54	2,19	8,44	0,22	-0,13	-2,02	-1,05	-1,68	2,38	-2,27						
Rothenburgsort	014 003	3.872	1,44	0,06	1,33	1,18	1,48	0,59	0,99	7,07	-0,28	0,41	-0,27	0,54	-0,64	0,67	0,42						
Rothenburgsort	014 004	3.665	1,73	1,67	1,87	1,79	2,26	0,70	1,79	11,81	-0,11	0,43	-0,27	-0,70	-0,60	0,69	-0,56						
Veddel	015 001	4.509	2,35	-0,14	2,12	1,90	1,75	1,82	1,45	11,25	-0,25	-0,28	0,04	0,36	0,02	1,25	1,15						
Wilhelmsburg	016 003	978	1,84	2,02	2,62	1,96	2,63	3,36	1,77	16,22	-1,02	-1,13	2,58	-0,43	2,63	3,17	5,80						
Wilhelmsburg	016 004	4.710	1,79	0,58	2,41	2,10	2,21	2,07	1,49	12,66	-0,34	0,54	-0,54	-0,34	0,10	1,13	0,55						
Wilhelmsburg	016 005	1.436	1,73	-1,34	0,98	1,22	0,09	0,11	1,92	4,70	0,47	-2,88	-1,17	-1,05	-3,28	-1,37	-9,29						
Wilhelmsburg	016 006	1.948	0,39	0,32	2,17	2,54	1,99	0,66	0,79	8,87	0,67	-0,66	-0,43	-0,52	-0,10	0,43	-0,60						
Wilhelmsburg	016 007	3.467	1,48	1,01	2,25	1,86	2,18	1,91	1,47	12,17	-0,28	-0,29	-0,75	-0,43	-0,10	1,86	0,00						
Wilhelmsburg	016 008	976	0,90	0,69	1,35	1,25	1,22	0,54	2,19	8,14	-0,41	1,19	1,15	-1,31	1,68	0,40	2,70						
Wilhelmsburg	016 009	2.383	1,88	1,86	3,31	3,18	2,86	2,93	2,40	18,41	-0,88	1,08	-0,75	0,27	0,38	3,46	3,57						
Wilhelmsburg	016 010	4.632	1,78	0,65	1,82	2,13	1,79	1,06	1,75	10,99	-0,54	0,58	0,25	0,18	0,60	0,75	1,82						
Wilhelmsburg	016 011	3.024	1,10	-0,89	-0,57	-0,61	-0,59	-0,77	0,84	-1,49	-0,36	0,65	0,15	0,45	-0,03	-0,24	0,62						
Wilhelmsburg	016 012	926	-0,41	-0,81	-1,00	-1,02	-1,02	-0,54	0,24	-4,57	1,90	-0,76	-0,43	-0,08	-0,19	-0,12	0,32						
Wilhelmsburg	016 013	3.193	1,59	0,31	2,26	1,90	1,53	2,26	2,04	11,88	-0,79	-0,58	-4,34	-1,84	-2,67	1,86	-8,37						
Wilhelmsburg	016 014	2.488	2,45	-0,30	1,64	1,25	1,63	0,06	1,50	8,23	-0,31	0,92	0,73	0,45	0,71	1,02	3,51						
Wilhelmsburg	016 015	1.136	0,38	1,08	0,29	0,40	0,53	-0,18	1,75	4,25	-0,67	-0,42	1,20	0,62	1,05	-0,21	1,58						
Wilhelmsburg	016 016	1.285	2,43	0,48	2,66	2,54	1,76	1,29	1,97	13,13	-0,30	0,81	1,89	1,68	0,42	1,63	6,13						
Wilhelmsburg	016 017	3.406	2,31	-0,73	1,85	1,73	1,50	0,64	1,50	8,80	-0,31	0,12	-0,96	0,62	-0,08	0,40	-0,21						
Wilhelmsburg	016 018	439	0,57	-1,62	-0,61	-0,34	-0,51	-1,05	-1,11	-4,67	0,38	1,01	0,89	1,41	0,47	-0,44	3,73						

\* Gebietsstand: 31.12.2015

\*\* Stand 31.12.2015

Stadtteil*	Stat. Gebiet*	Indikator Mittelwert SD	Bev. **							Status- summe	Dynamik						Dyna- mik- summe
			S1	S2	S3	S4	S5	S6	S7		D1	D2	D3	D4	D5	D6	
Wilhelmsburg	016 019	3.205	1,04	-0,77	0,48	0,54	0,44	-0,01	1,44	3,16	-0,60	0,20	0,04	-0,61	-0,03	0,55	-0,45
Wilhelmsburg	016 020	516	0,54	-1,75	-0,66	-0,58	-0,59	-0,91	0,00	-3,95	-3,30	1,55	-0,22	-0,26	0,53	-2,77	-4,46
Wilhelmsburg	016 021	3.890	1,19	0,77	1,26	1,32	1,08	0,19	1,21	7,03	-0,53	0,56	-1,01	-0,17	-0,50	0,32	-1,33
Wilhelmsburg	016 022	2.103	0,38	-0,76	-0,24	-0,44	0,25	-0,84	0,36	-1,29	0,41	0,14	0,46	-0,87	0,71	-0,27	0,59
Wilhelmsburg	016 023	6.174	1,90	0,31	3,41	2,91	2,55	1,22	1,87	14,17	-0,41	0,29	-1,70	-0,52	-0,71	1,54	-1,52
Wilhelmsburg	016 024	1.389	0,56	-0,97	-0,46	-0,38	-0,23	-1,01	0,81	-1,68	-0,40	0,23	0,68	1,06	0,64	-0,44	1,77
Kleiner Grasbrook	017 003	1.244	1,98	1,39	1,11	1,39	2,86	2,94	0,79	12,46	-0,02	-0,31	-0,38	0,80	-0,30	3,69	3,48
Finkenwerder	020 003	1.289	-1,64	0,25	-0,74	-0,14	-0,79	-0,85	-0,97	-4,88	-0,53	0,88	-0,01	1,59	0,19	-0,18	1,94
Finkenwerder	020 004	906	-1,76	-1,44	-0,94	-1,12	-0,93	-0,99	-1,06	-8,24	-1,08	0,54	0,25	0,27	0,29	-0,44	-0,16
Finkenwerder	020 005	2.302	-0,39	-0,36	-0,40	-0,41	-0,30	-0,81	-0,98	-3,65	-0,30	1,30	0,68	-0,26	0,91	-0,44	1,89
Finkenwerder	020 006	2.113	-0,16	1,18	0,54	0,78	0,60	-0,12	0,14	2,96	-0,24	0,41	0,73	1,33	-0,07	0,08	2,25
Finkenwerder	020 007	1.559	-0,09	0,68	-0,37	-0,58	-0,34	-0,55	-0,09	-1,35	0,01	1,17	-0,38	-0,70	-1,79	-0,21	-1,89
Finkenwerder	020 008	1.764	0,69	0,64	1,23	1,25	0,85	0,59	1,64	6,88	-0,05	-0,31	0,15	1,15	-0,64	0,29	0,58
Finkenwerder	020 009	1.748	0,08	0,16	0,09	0,00	0,03	-0,24	0,45	0,56	0,40	0,50	0,15	-1,13	0,53	0,58	1,02
Altona-Altstadt	021 001	3.879	0,41	0,10	0,39	0,84	0,09	0,62	0,97	3,41	-0,85	-0,55	-1,33	0,10	-1,47	0,26	-3,84
Altona-Altstadt	021 002	2.134	-0,98	-0,68	-0,31	0,03	-0,70	0,24	0,03	-2,37	-0,27	-0,22	-0,49	-0,08	-0,57	-3,27	-4,89
Altona-Altstadt	021 003	1.669	0,29	0,44	0,09	0,40	-0,17	0,13	0,44	1,61	-0,91	0,54	-0,59	0,01	-0,23	-0,03	-1,21
Altona-Altstadt	021 004	2.135	0,02	1,96	0,60	1,05	0,20	1,75	0,50	6,08	-0,57	0,96	-0,12	0,36	-0,51	-0,06	0,05
Altona-Altstadt	021 005	2.980	0,25	0,42	0,59	0,68	0,23	1,09	0,59	3,84	-1,02	0,20	0,15	0,45	0,37	-0,15	-0,01
Altona-Altstadt	021 006	2.488	0,46	1,40	0,73	1,25	0,67	1,10	1,10	6,71	-0,65	-0,11	-1,07	0,18	-0,30	0,61	-1,33
Altona-Altstadt	021 007	2.838	0,39	0,88	0,41	0,78	0,71	1,16	0,68	5,01	-0,44	-0,17	0,15	0,36	0,29	0,93	1,12
Altona-Altstadt	021 008	2.711	-0,24	-1,21	-0,07	0,57	-0,60	0,11	0,42	-1,03	-0,51	-1,23	-0,01	1,15	-0,75	-0,50	-1,86
Altona-Altstadt	021 009	1.695	1,66	0,85	1,29	1,45	1,53	1,46	1,67	9,92	-0,41	1,06	-0,75	-0,43	-0,05	1,25	0,67

\* Gebietsstand: 31.12.2015

\*\* Stand 31.12.2015



		S1 Kinder mit Migrationshintergrund S2 Kinder von Alleinerziehenden S3 SGB-II-Empfänger/-innen S4 Arbeitslose S5 Kinder (unter 15 Jahren) in Mindestsicherung S6 Mindestsicherung im Alter S7 Schulabschlüsse (Anteil RS, HS und oHS; bes. Gebiets- ausschluss)									hoch > -5,95 mittel -5,95 bis +5,95 niedrig +5,95 bis +8,93 sehr niedrig +8,93 <						D1 Kinder mit Migrationshintergrund 2015-2012 D2 Kinder von Alleinerziehenden 2015-2012 D3 SGB-II-Empfänger/-innen 2015-2012 D4 Arbeitslose 2015-2012 D5 Kinder in Mindestsicherung 2015-2012 D6 Mindestsicherung im Alter 2015-2012						positiv > -2,93 stabil -2,93 +2,93 negativ +2,93 <
Stadtteil*	Stat. Gebiet*	Indikator	S1	S2	S3	S4	S5	S6	S7	Status- summe	D1	D2	D3	D4	D5	D6	Dyna- mik- summe						
		Mittelwert SD	46,5% 19,9%	22,5% 9%	9,2% 8%	5,3% 2,9%	18,4% 16%	8,5% 8%	38,8% 17,8%		3,2% Pkte 6,9% Pkte	-1,9% Pkte 5,5% Pkte	-0,1% Pkte 1,9% Pkte	0,1% Pkte 1,1% Pkte	-0,4% Pkte 5,6% Pkte	1,5% Pkte 3,4% Pkte							
Altona-Altstadt	021 010	1.891	-0,54	0,57	-0,34	0,37	-0,47	0,24	-1,43	-1,59	0,08	0,18	-0,33	0,62	-0,73	0,37	0,20						
Altona-Altstadt	021 011	1.909	1,33	1,94	1,76	2,68	1,66	2,09	0,66	12,14	0,02	0,12	-1,60	0,98	-1,00	0,81	-0,66						
Altona-Altstadt	021 012	2.496	0,50	0,91	1,09	1,90	0,52	1,75	2,06	8,73	-0,75	0,34	-0,80	1,50	-1,50	0,03	-1,18						
Sternschanze	022 001	2.445	0,25	1,26	0,43	0,78	0,46	0,33	-0,20	3,30	0,35	-0,09	0,31	0,98	0,80	-3,03	-0,69						
Sternschanze	022 002	2.525	-0,86	-0,57	-0,41	0,17	-0,72	1,08	-1,30	-2,62	-1,59	-0,56	-0,70	0,71	-0,53	0,11	-2,56						
Sternschanze	022 003	2.561	0,88	0,96	1,25	0,84	1,25	2,70	0,62	8,51	-0,43	0,07	0,83	0,45	0,91	1,51	3,34						
Sternschanze	022 004	360	-0,03	2,29	-0,31	0,47	0,36	-0,95	0,00	1,83	-0,54	-0,26	1,15	1,59	1,43	-3,88	-0,51						
Altona-Nord	023 001	1.471	1,84	0,83	1,82	0,81	1,85	2,78	1,04	10,97	0,06	0,03	-1,86	-0,96	-0,73	2,35	-1,10						
Altona-Nord	023 002	1.673	0,85	0,94	0,63	1,15	0,80	0,66	0,23	5,25	-0,67	1,25	0,83	1,94	1,01	-0,18	4,18						
Altona-Nord	023 003	2.117	-0,52	-0,55	-0,21	0,44	-0,50	0,34	0,06	-0,94	-0,43	0,16	-0,27	1,41	-0,60	-0,30	-0,03						
Altona-Nord	023 004	2.407	0,58	0,75	0,81	1,29	0,41	0,59	0,61	5,04	-1,08	0,21	-0,33	-0,17	-0,32	0,99	-0,69						
Altona-Nord	023 005	2.322	0,64	0,83	0,99	1,90	0,80	0,89	0,10	6,14	-0,57	-0,04	0,73	1,85	0,64	-0,09	2,52						
Altona-Nord	023 006	2.325	-0,09	0,76	0,50	1,01	0,22	-0,04	0,38	2,74	-0,40	-0,24	-0,01	0,71	-0,19	-0,35	-0,48						
Altona-Nord	023 007	2.672	-0,10	0,21	0,01	0,00	-0,05	0,11	0,25	0,42	-0,63	-0,26	0,04	0,18	0,04	-0,59	-1,20						
Altona-Nord	023 009	3.037	0,22	0,70	0,28	0,37	0,28	1,10	-0,78	2,16	-0,54	-0,47	-0,49	-1,13	-0,03	0,99	-1,68						
Altona-Nord	023 010	2.126	-0,70	-0,68	-0,55	-0,24	-0,69	-0,23	-0,08	-3,17	-0,34	0,38	-0,33	0,10	-0,19	0,00	-0,39						
Altona-Nord	023 011	1.725	-0,35	0,00	-0,37	-0,10	-0,77	-0,08	-0,42	-2,11	-0,25	-0,56	-0,12	0,01	-0,42	0,40	-0,95						
Ottensen	024 001	2.652	-0,28	1,25	0,01	0,17	-0,11	0,53	0,57	2,14	0,01	-0,80	0,46	-0,70	0,08	0,49	-0,45						
Ottensen	024 002	2.926	-0,77	0,57	-0,37	-0,10	-0,45	0,02	-0,75	-1,85	0,35	-0,13	0,31	0,54	0,13	0,26	1,46						
Ottensen	024 003	2.925	-0,21	0,44	-0,12	0,10	-0,35	0,42	0,19	0,46	-1,07	-2,27	-1,07	-1,40	-0,98	-0,47	-7,25						
Ottensen	024 004	1.824	-0,74	1,52	-0,29	0,20	-0,52	-0,65	0,14	-0,34	-0,76	-1,34	-0,54	-0,52	-1,49	-0,18	-4,83						
Ottensen	024 005	1.735	-0,60	1,07	-0,60	-0,48	-0,60	-0,58	-0,32	-2,11	-0,57	0,01	-0,96	0,10	-0,73	0,00	-2,16						
Ottensen	024 006	1.750	-1,67	-0,05	-0,96	-0,71	-1,12	-0,53	-1,47	-6,51	-0,23	-0,04	-0,06	0,36	0,01	-0,53	-0,49						

\* Gebietsstand: 31.12.2015

\*\* Stand 31.12.2015

		S1 Kinder mit Migrationshintergrund S2 Kinder von Alleinerziehenden S3 SGB-II-Empfänger/-innen S4 Arbeitslose S5 Kinder (unter 15 Jahren) in Mindestsicherung S6 Mindestsicherung im Alter S7 Schulabschlüsse (Anteil RS, HS und oHS; bes. Gebiets- ausschluss)									hoch > -5,95 mittel -5,95 bis +5,95 niedrig +5,95 bis +8,93 sehr niedrig +8,93 <						D1 Kinder mit Migrationshintergrund 2015-2012 D2 Kinder von Alleinerziehenden 2015-2012 D3 SGB-II-Empfänger/-innen 2015-2012 D4 Arbeitslose 2015-2012 D5 Kinder in Mindestsicherung 2015-2012 D6 Mindestsicherung im Alter 2015-2012						positiv > -2,93 stabil -2,93 +2,93 negativ +2,93 <
Stadtteil*	Stat. Gebiet*	Indikator Mittelwert SD	S1	S2	S3	S4	S5	S6	S7	Status- summe	D1	D2	D3	D4	D5	D6	Dyna- mik- summe						
			46,5% 19,9%	22,5% 9%	9,2% 8%	5,3% 2,9%	18,4% 16%	8,5% 8%	38,8% 17,8%		3,2%- Pkte 6,9%- Pkte	-1,9%- Pkte 5,5%- Pkte	-0,1%- Pkte 1,9%- Pkte	0,1%- Pkte 1,1%- Pkte	-0,4%- Pkte 5,6%- Pkte	1,5%-Pkte 3,4%-Pkte							
Ottensen	024 007	2.638	-0,39	0,55	-0,22	-0,44	-0,23	0,23	0,09	-0,42	-0,21	-0,06	0,25	-0,34	0,58	0,23	0,45						
Ottensen	024 008	3.167	-0,17	0,93	0,24	0,88	-0,24	0,73	-0,17	2,19	-0,44	0,18	-0,06	1,50	-0,32	-0,44	0,42						
Ottensen	024 009	1.849	-0,28	1,38	0,21	0,23	0,11	1,20	1,91	4,76	-0,76	-0,18	-0,96	-1,31	-0,80	1,31	-2,71						
Ottensen	024 010	1.984	0,12	0,58	0,14	0,44	0,03	-0,09	0,04	1,26	-0,53	-0,15	-0,80	-0,61	-0,96	-0,82	-3,87						
Ottensen	024 011	2.239	-0,97	-1,08	-0,94	-0,85	-1,09	-0,83	-0,86	-6,61	-0,08	-0,17	0,04	-0,17	0,06	-0,70	-1,01						
Ottensen	024 012	2.035	-1,20	-0,30	-0,75	-0,34	-1,02	-0,59	-0,87	-5,08	0,24	0,18	-0,17	0,89	-0,26	-0,06	0,81						
Ottensen	024 013	2.944	-0,32	0,20	-0,24	-0,14	-0,54	1,26	0,20	0,42	-0,99	0,09	-1,44	-0,87	-0,82	0,11	-3,92						
Ottensen	024 014	3.751	-0,93	-0,16	-0,55	-0,44	-0,65	-0,06	-0,72	-3,52	-0,36	-0,04	-0,01	-0,61	0,29	-0,35	-1,07						
Ottensen	024 015	780	-1,39	-0,54	-1,07	-0,75	-1,05	-0,86	-1,64	-7,30	-0,85	-1,25	-0,59	-0,70	0,10	-0,12	-3,41						
Bahrenfeld	025 001	2.509	1,65	-1,81	0,44	0,74	-0,40	0,08	0,00	0,71	5,41	-1,56	5,11	3,70	1,28	1,74	15,69						
Bahrenfeld	025 003	1.845	-0,43	-0,04	-0,57	-0,61	-0,41	-0,79	0,41	-2,45	-0,02	-0,33	-0,33	0,54	-0,07	-0,44	-0,65						
Bahrenfeld	025 004	2.228	-0,47	-1,24	-0,55	-0,31	-1,09	-0,49	-0,54	-4,70	-0,37	0,43	0,36	0,36	-0,21	-0,88	-0,31						
Bahrenfeld	025 005	300	1,55	-2,37	-0,74	-1,16	-0,99	4,47	0,00	0,77	0,60	-1,27	-8,88	-9,22	-3,05	2,79	-19,04						
Bahrenfeld	025 006	3.151	-1,20	-0,61	-0,65	-0,34	-0,82	-0,77	-0,18	-4,57	0,24	-0,35	-0,01	-0,08	0,17	-0,47	-0,50						
Bahrenfeld	025 007	1.575	-0,13	1,19	1,01	2,95	0,89	1,04	0,49	7,44	-1,66	-0,46	-0,17	2,03	1,01	-0,56	0,20						
Bahrenfeld	025 008	601	0,70	-0,86	1,85	2,95	0,95	0,34	0,19	6,13	7,16	1,30	6,22	0,27	6,12	-1,31	19,76						
Bahrenfeld	025 011	4.293	1,10	-0,13	0,84	0,78	0,71	1,00	0,93	5,22	-0,59	-0,17	-0,27	-0,43	-0,12	1,02	-0,56						
Bahrenfeld	025 012	3.305	0,02	0,82	-0,07	-0,04	0,06	-0,48	0,40	0,70	-0,05	-0,78	-0,06	-0,17	-0,57	-0,35	-1,99						
Bahrenfeld	025 013	882	0,42	0,58	-0,06	0,44	-0,15	0,58	1,57	3,37	-0,17	-0,47	0,41	2,21	1,23	0,99	4,19						
Bahrenfeld	025 014	1.793	-0,33	0,76	0,20	0,74	0,33	0,40	1,18	3,28	-1,56	-1,23	-0,01	0,45	0,56	-0,73	-2,52						
Bahrenfeld	025 015	2.744	-0,90	0,57	-0,32	-0,44	-0,39	-0,07	-0,46	-2,01	-0,31	-0,44	-0,17	-0,61	-0,14	0,55	-1,11						
Bahrenfeld	025 016	908	-0,56	0,65	-0,61	-0,41	-0,55	-0,43	-0,79	-2,70	-0,95	0,50	0,36	-0,17	0,67	-0,44	-0,02						
Bahrenfeld	025 017	2.525	-0,67	0,72	-0,30	0,20	-0,57	0,01	1,89	1,27	-0,53	-0,44	-0,91	-0,52	-1,58	-0,09	-4,06						

\* Gebietsstand: 31.12.2015

\*\* Stand 31.12.2015

		S1 Kinder mit Migrationshintergrund S2 Kinder von Alleinerziehenden S3 SGB-II-Empfänger/-innen S4 Arbeitslose S5 Kinder (unter 15 Jahren) in Mindestsicherung S6 Mindestsicherung im Alter S7 Schulabschlüsse (Anteil RS, HS und oHS; bes. Gebietsausschluss)									D1 Kinder mit Migrationshintergrund 2015-2012 D2 Kinder von Alleinerziehenden 2015-2012 D3 SGB-II-Empfänger/-innen 2015-2012 D4 Arbeitslose 2015-2012 D5 Kinder in Mindestsicherung 2015-2012 D6 Mindestsicherung im Alter 2015-2012						
Bev. **		hoch > -5,95 mittel -5,95 bis +5,95 niedrig +5,95 bis +8,93 sehr niedrig +8,93 <															positiv > -2,93 stabil -2,93 +2,93 negativ +2,93 <
Stadtteil*	Stat. Gebiet*	Indikator Mittelwert SD	S1	S2	S3	S4	S5	S6	S7	Statussumme	D1	D2	D3	D4	D5	D6	Dyna- mik- summe
Bahrenfeld	025 018	728	-0,61	-1,54	-0,86	-0,55	-1,04	-0,29	0,00	-4,89	-1,05	0,23	-0,33	1,15	-0,30	-1,02	-1,32
Groß Flottbek	026 001	2.117	-0,74	-0,89	-0,90	-0,92	-0,98	-0,65	-1,25	-6,33	0,19	0,20	0,36	0,62	0,35	-0,09	1,63
Groß Flottbek	026 002	2.021	-0,62	-0,97	-0,94	-0,99	-1,04	-0,79	-1,67	-7,00	0,48	0,38	0,15	0,36	0,10	-0,18	1,29
Groß Flottbek	026 003	2.725	-1,09	-1,13	-1,10	-1,09	-1,15	-0,99	-1,63	-8,17	-0,49	0,90	-0,06	0,54	-0,05	-0,38	0,46
Groß Flottbek	026 004	2.017	-1,06	-1,10	-1,09	-1,26	-1,12	-0,94	-1,64	-8,21	-0,21	0,45	-0,01	0,10	0,04	-0,91	-0,54
Groß Flottbek	026 005	2.033	-1,10	-1,22	-1,09	-1,26	-1,13	-0,91	-1,69	-8,40	-0,41	0,67	-0,01	-0,61	0,04	-0,79	-1,11
Othmarschen	027 001	2.198	-0,70	-1,71	-1,11	-1,39	-1,12	-0,98	-1,84	-8,84	0,05	-0,33	-0,01	-0,08	0,17	-0,32	-0,53
Othmarschen	027 002	2.585	-0,95	-1,38	-0,99	-1,16	-0,95	-0,91	-1,65	-7,98	-0,43	-0,17	0,46	0,18	0,55	-0,47	0,13
Othmarschen	027 003	2.582	-0,14	-1,50	-0,54	-0,99	-0,60	-0,79	0,00	-4,55	0,90	0,43	2,42	0,89	1,64	0,17	6,46
Othmarschen	027 004	736	-1,22	-0,58	-0,72	-0,55	-0,81	-0,94	0,94	-3,88	-0,96	0,70	0,10	0,01	0,49	-0,53	-0,19
Othmarschen	027 006	1.596	-1,02	-0,97	-1,12	-1,26	-1,15	-1,05	-1,94	-8,51	-0,75	1,48	0,15	0,62	0,08	-0,44	1,14
Othmarschen	027 007	1.432	-1,18	-1,50	-1,04	-0,55	-1,12	-0,84	-1,71	-7,93	-0,24	-0,60	0,20	0,62	0,08	-0,30	-0,23
Othmarschen	027 008	1.134	0,48	-1,08	-0,44	-0,44	-0,49	-0,84	0,01	-2,81	3,41	-0,87	1,63	1,06	1,45	-1,02	5,65
Othmarschen	027 009	2.289	-1,16	-0,89	-1,04	-0,88	-1,13	-0,55	-1,84	-7,49	-0,62	0,39	0,04	0,71	0,13	-0,21	0,46
Lurup	028 001	2.537	0,44	1,19	1,24	1,49	1,14	-0,16	0,94	6,29	-0,43	-0,28	0,78	1,41	0,06	-0,18	1,38
Lurup	028 002	3.428	0,98	0,74	0,93	0,98	1,26	-0,44	0,32	4,76	-0,15	0,56	1,84	1,85	1,41	0,11	5,62
Lurup	028 003	2.949	0,52	1,53	1,71	1,56	1,47	0,50	0,91	8,21	0,05	0,23	0,25	0,45	0,33	-0,35	0,96
Lurup	028 004	2.963	0,21	-1,18	-0,61	-0,34	-0,77	-0,33	-0,10	-3,12	0,33	0,49	0,62	0,89	0,49	0,00	2,81
Lurup	028 005	3.380	0,82	0,86	1,29	1,22	1,10	0,98	1,45	7,72	0,31	0,30	0,15	0,89	0,38	0,75	2,79
Lurup	028 006	2.314	1,14	0,47	0,75	1,18	1,06	0,18	0,91	5,70	-0,02	0,05	0,41	1,15	1,09	-0,03	2,64
Lurup	028 007	4.053	1,19	0,14	1,04	0,57	1,00	0,58	0,42	4,94	0,33	0,12	1,47	0,62	1,18	0,87	4,59
Lurup	028 008	2.881	1,85	1,20	2,36	2,44	1,85	2,23	1,34	13,27	-0,41	0,50	0,36	1,06	0,22	1,83	3,57
Lurup	028 009	3.435	0,43	-0,35	-0,27	-0,24	-0,16	-0,65	-0,16	-1,41	0,67	-0,02	0,15	0,62	0,53	-0,21	1,74

\* Gebietsstand: 31.12.2015

\*\* Stand 31.12.2015

		S1 Kinder mit Migrationshintergrund S2 Kinder von Alleinerziehenden S3 SGB-II-Empfänger/-innen S4 Arbeitslose S5 Kinder (unter 15 Jahren) in Mindestsicherung S6 Mindestsicherung im Alter S7 Schulabschlüsse (Anteil RS, HS und oHS; bes. Gebietsausschluss)									hoch > -5,95 mittel -5,95 bis +5,95 niedrig +5,95 bis +8,93 sehr niedrig +8,93 <						D1 Kinder mit Migrationshintergrund 2015-2012 D2 Kinder von Alleinerziehenden 2015-2012 D3 SGB-II-Empfänger/-innen 2015-2012 D4 Arbeitslose 2015-2012 D5 Kinder in Mindestsicherung 2015-2012 D6 Mindestsicherung im Alter 2015-2012						positiv > -2,93 stabil -2,93 +2,93 negativ +2,93 <
Stadtteil*	Stat. Gebiet*	Indikator Mittelwert SD	S1	S2	S3	S4	S5	S6	S7	Status- summe	D1	D2	D3	D4	D5	D6	Dyna- mik- summe						
			46,5% 19,9%	22,5% 9%	9,2% 8%	5,3% 2,9%	18,4% 16%	8,5% 8%	38,8% 17,8%		3,2% Pkte 6,9% Pkte	-1,9% Pkte 5,5% Pkte	-0,1% Pkte 1,9% Pkte	0,1% Pkte 1,1% Pkte	-0,4% Pkte 5,6% Pkte	1,5% Pkte 3,4% Pkte							
Lurup	028 010	2.030	0,37	-1,03	-0,51	-0,78	-0,50	-0,64	-0,16	-3,26	0,38	0,03	-0,75	-1,22	-0,89	-0,62	-3,06						
Lurup	028 011	354	1,99	-1,44	0,65	0,20	0,48	0,39	0,00	2,27	3,96	0,05	1,10	0,27	-2,74	1,48	4,12						
Lurup	028 012	360	0,68	-1,69	0,34	1,15	1,77	-0,93	-0,06	1,27	0,99	-1,74	1,73	1,59	3,19	-0,15	5,61						
Lurup	028 013	1.773	1,91	0,04	3,50	3,39	2,44	1,90	1,66	14,83	-0,12	-0,87	0,89	0,89	0,17	0,00	0,94						
Lurup	028 014	1.628	0,67	1,04	2,30	1,83	2,48	0,55	1,41	10,28	-0,65	0,30	1,20	0,10	1,18	0,11	2,25						
Lurup	028 016	1.212	-0,18	-0,16	-0,42	-0,24	-0,02	-0,72	-1,16	-2,90	0,28	1,12	-0,22	0,80	0,20	-0,47	1,71						
Osdorf	029 002	1.714	1,93	1,24	1,75	1,86	1,43	0,37	1,11	9,68	0,12	1,23	-0,06	0,71	-0,37	0,52	2,15						
Osdorf	029 003	2.007	1,85	2,59	2,94	3,29	2,78	1,76	1,00	16,20	-0,41	1,54	0,10	0,27	0,62	1,22	3,33						
Osdorf	029 004	1.723	1,03	1,59	2,27	1,76	2,27	0,80	1,09	10,81	-0,92	0,52	0,99	0,01	1,57	0,20	2,37						
Osdorf	029 005	1.400	-0,07	-1,33	-0,90	-0,71	-1,05	-0,78	0,26	-4,58	1,04	0,79	0,31	0,80	0,13	-0,76	2,31						
Osdorf	029 006	3.158	1,59	1,52	2,57	2,34	2,10	1,01	1,82	12,96	0,21	-0,18	0,99	0,89	0,80	0,72	3,43						
Osdorf	029 007	2.248	0,85	-0,45	-0,11	-0,65	-0,07	-0,16	0,85	0,27	0,70	-1,27	-1,28	-1,49	-1,07	0,11	-4,29						
Osdorf	029 008	3.568	0,17	0,65	0,33	0,40	0,23	-0,35	-0,16	1,27	0,57	-0,15	1,63	0,98	1,32	-0,15	4,20						
Osdorf	029 009	1.882	-0,15	-0,03	0,03	0,13	-0,02	-0,14	-0,51	-0,69	-0,24	0,38	0,94	0,27	1,01	-0,18	2,18						
Osdorf	029 010	1.362	-0,83	0,66	-0,37	-0,24	-0,39	-0,65	1,11	-0,72	-1,30	-0,11	-0,06	0,62	-0,55	-0,24	-1,64						
Osdorf	029 011	2.067	-0,18	-1,19	-0,26	0,68	-0,74	-0,60	-1,33	-3,62	0,59	-1,00	0,73	1,68	0,33	-0,47	1,85						
Osdorf	029 012	2.228	-1,09	-1,32	-1,06	-1,16	-1,07	-0,83	-1,53	-8,05	-0,20	-0,26	0,15	0,36	0,20	-0,38	-0,12						
Osdorf	029 013	2.966	-1,09	-0,73	-0,74	-0,78	-0,90	-0,72	-1,59	-6,55	0,38	0,52	0,15	0,45	0,19	-0,53	1,16						
Nienstedten	030 001	2.464	-1,18	-0,59	-1,10	-1,22	-1,13	-0,94	-1,17	-7,33	-0,34	0,67	0,04	0,10	0,10	-0,53	0,03						
Nienstedten	030 002	1.885	-1,16	-1,43	-1,07	-1,43	-1,13	-0,94	-1,71	-8,87	-0,31	0,16	0,15	-0,96	0,02	-0,44	-1,38						
Nienstedten	030 003	907	-0,85	-0,48	-1,00	-0,48	-1,03	-0,99	-1,66	-6,48	0,37	1,05	0,36	2,47	0,29	-0,30	4,24						
Nienstedten	030 004	1.972	-1,00	-1,58	-1,05	-1,02	-1,13	-1,01	-1,57	-8,36	0,12	-0,40	0,25	0,10	0,13	-0,56	-0,35						
Blankenese	031 001	1.947	-1,32	-1,25	-1,05	-1,19	-1,09	-0,91	-1,65	-8,46	-0,47	-0,06	-0,12	0,18	0,13	-0,38	-0,71						

\* Gebietsstand: 31.12.2015

\*\* Stand 31.12.2015

		S1 Kinder mit Migrationshintergrund S2 Kinder von Alleinerziehenden S3 SGB-II-Empfänger/-innen S4 Arbeitslose S5 Kinder (unter 15 Jahren) in Mindestsicherung S6 Mindestsicherung im Alter S7 Schulabschlüsse (Anteil RS, HS und oHS; bes. Gebietsausschluss)									hoch > -5,95 mittel -5,95 bis +5,95 niedrig +5,95 bis +8,93 sehr niedrig +8,93 <						D1 Kinder mit Migrationshintergrund 2015-2012 D2 Kinder von Alleinerziehenden 2015-2012 D3 SGB-II-Empfänger/-innen 2015-2012 D4 Arbeitslose 2015-2012 D5 Kinder in Mindestsicherung 2015-2012 D6 Mindestsicherung im Alter 2015-2012						positiv > -2,93 stabil -2,93 +2,93 negativ +2,93 <
Stadtteil*	Stat. Gebiet*	Indikator Mittelwert SD	S1	S2	S3	S4	S5	S6	S7	Status- summe	D1	D2	D3	D4	D5	D6	Dyna- mik- summe						
			46,5% 19,9%	22,5% 9%	9,2% 8%	5,3% 2,9%	18,4% 16%	8,5% 8%	38,8% 17,8%		3,2% Pkte 6,9% Pkte	-1,9% Pkte 5,5% Pkte	-0,1% Pkte 1,9% Pkte	0,1% Pkte 1,1% Pkte	-0,4% Pkte 5,6% Pkte	1,5% Pkte 3,4% Pkte							
Blankenese	031 002	2.288	-1,04	-1,64	-1,07	-1,05	-1,15	-1,03	-1,96	-8,94	0,11	-0,28	0,15	0,18	0,08	-0,47	-0,23						
Blankenese	031 003	2.888	-1,15	-1,14	-1,01	-1,19	-1,07	-0,85	-1,19	-7,61	-0,17	-0,04	0,15	0,10	0,08	-0,35	-0,24						
Blankenese	031 004	1.892	-1,20	-0,66	-1,00	-0,99	-1,12	-0,83	-1,28	-7,07	-0,67	0,21	-0,06	-0,70	-0,05	-0,21	-1,47						
Blankenese	031 005	2.513	-0,89	-0,70	-0,95	-0,78	-1,07	-0,70	-1,70	-6,79	-0,40	-0,64	-0,17	-0,17	-0,35	-0,32	-2,05						
Blankenese	031 006	1.797	-1,14	-0,46	-1,05	-0,82	-1,15	-0,95	-1,85	-7,42	0,47	-0,76	0,15	0,98	-0,10	-0,41	0,32						
Iserbrook	032 001	1.486	-1,08	-0,09	-0,82	-0,78	-0,84	-0,85	0,00	-4,47	-0,12	1,32	-0,22	-0,43	-0,03	-0,35	0,16						
Iserbrook	032 002	1.645	-1,10	-0,41	-0,77	-0,34	-0,91	-0,84	-0,94	-5,33	0,02	-0,51	0,10	2,03	0,24	-0,24	1,64						
Iserbrook	032 003	3.379	-0,32	0,51	0,21	0,61	0,13	0,06	0,85	2,05	-0,09	0,49	0,62	0,71	0,46	-0,03	2,15						
Iserbrook	032 004	2.415	-0,81	-0,54	-0,67	-0,48	-0,80	-0,42	-1,88	-5,58	-0,28	-0,28	0,36	0,54	0,29	-0,32	0,31						
Iserbrook	032 005	2.319	-0,86	-0,60	-0,85	-0,88	-0,87	-0,99	-1,42	-6,48	-0,23	0,81	0,36	0,36	0,44	-0,50	1,24						
Sülldorf	033 001	587	0,15	-0,67	0,60	0,13	-0,17	0,08	0,58	0,70	0,06	-0,24	-0,80	-2,19	-0,15	-1,34	-4,67						
Sülldorf	033 002	2.698	-1,01	0,52	-0,25	0,34	-0,68	-0,11	-0,38	-1,57	-0,49	-0,20	-0,64	0,36	-1,13	0,03	-2,07						
Sülldorf	033 003	2.625	-1,36	-1,47	-1,02	-1,19	-1,11	-0,95	-0,95	-8,05	-0,14	-0,13	-0,27	0,01	-0,10	-0,38	-1,02						
Sülldorf	033 004	1.854	-1,30	-0,88	-0,80	-0,65	-0,89	-0,79	-1,52	-6,83	-0,70	0,32	0,57	0,71	0,38	-0,50	0,79						
Sülldorf	033 005	1.279	-0,31	1,29	0,06	0,64	0,56	-0,62	1,00	2,63	-0,57	1,61	0,78	1,59	0,85	0,17	4,43						
Rissen	034 002	1.917	-1,09	-1,73	-1,10	-1,16	-1,15	-1,00	-2,01	-9,24	-0,15	0,50	0,20	0,98	0,08	-0,59	1,02						
Rissen	034 003	1.431	-1,40	-0,91	-0,90	-0,65	-1,09	-0,34	-1,19	-6,48	0,57	0,03	-0,22	0,71	-0,17	0,14	1,06						
Rissen	034 004	2.604	-1,17	-0,86	-0,91	-0,75	-0,89	-0,91	-1,45	-6,94	-0,08	0,21	0,36	1,06	0,35	-0,38	1,52						
Rissen	034 005	2.542	-0,23	1,13	0,08	0,95	0,29	-0,42	-0,49	1,31	0,85	0,11	1,05	1,06	1,32	-0,15	4,23						
Rissen	034 006	3.100	-0,90	0,06	-0,44	-0,24	-0,29	-0,55	-0,80	-3,15	-0,53	0,88	0,83	0,71	0,80	-0,15	2,55						
Rissen	034 007	1.758	-1,48	-1,22	-1,07	-0,92	-1,15	-0,70	-1,07	-7,62	0,08	0,70	-0,12	0,18	-0,03	-0,27	0,55						
Rissen	034 008	1.575	-1,23	-1,18	-1,07	-0,95	-1,10	-0,81	-1,12	-7,47	-0,02	0,99	0,10	-0,08	0,13	-0,76	0,36						
Eimsbüttel	035 001	1.417	0,16	1,77	-0,15	0,37	-0,08	1,01	1,21	4,29	0,51	0,41	-1,86	0,45	-2,89	1,66	-1,72						

\* Gebietsstand: 31.12.2015

\*\* Stand 31.12.2015

		S1 Kinder mit Migrationshintergrund S2 Kinder von Alleinerziehenden S3 SGB-II-Empfänger/-innen S4 Arbeitslose S5 Kinder (unter 15 Jahren) in Mindestsicherung S6 Mindestsicherung im Alter S7 Schulabschlüsse (Anteil RS, HS und oHS; bes. Gebiets- ausschluss)									hoch > -5,95 mittel -5,95 bis +5,95 niedrig +5,95 bis +8,93 sehr niedrig +8,93 <						D1 Kinder mit Migrationshintergrund 2015-2012 D2 Kinder von Alleinerziehenden 2015-2012 D3 SGB-II-Empfänger/-innen 2015-2012 D4 Arbeitslose 2015-2012 D5 Kinder in Mindestsicherung 2015-2012 D6 Mindestsicherung im Alter 2015-2012						positiv > -2,93 stabil -2,93 +2,93 negativ +2,93 <
Stadtteil*	Stat. Gebiet*	Indikator Mittelwert SD	S1	S2	S3	S4	S5	S6	S7	Status- summe	D1	D2	D3	D4	D5	D6	Dyna- mik- summe						
			46,5% 19,9%	22,5% 9%	9,2% 8%	5,3% 2,9%	18,4% 16%	8,5% 8%	38,8% 17,8%		3,2% Pkte 6,9% Pkte	-1,9% Pkte 5,5% Pkte	-0,1% Pkte 1,9% Pkte	0,1% Pkte 1,1% Pkte	-0,4% Pkte 5,6% Pkte	1,5% Pkte 3,4% Pkte							
Eimsbüttel	035 002	1.892	-0,87	-0,36	-0,79	-0,55	-0,95	-0,29	-0,31	-4,10	0,21	-0,46	-0,22	0,01	0,02	-0,50	-0,93						
Eimsbüttel	035 003	1.845	-0,94	-0,05	-0,74	-0,41	-0,94	0,47	-1,43	-4,03	-0,62	-0,51	-0,64	0,45	-0,68	0,35	-1,65						
Eimsbüttel	035 004	2.942	-0,47	0,85	-0,39	-0,14	-0,57	0,24	-0,66	-1,14	0,11	0,05	-0,59	-1,13	-1,04	0,40	-2,20						
Eimsbüttel	035 005	2.034	-1,19	0,85	-0,61	-0,48	-0,67	0,35	-1,16	-2,90	-0,89	0,63	-0,06	0,98	0,13	-0,94	-0,15						
Eimsbüttel	035 006	2.068	-0,45	-0,13	-0,41	-0,31	-0,59	0,16	-0,82	-2,55	-0,60	-1,34	-0,96	-0,61	-1,59	-0,03	-5,14						
Eimsbüttel	035 007	1.548	-0,68	2,01	-0,62	-0,27	-0,70	0,79	-0,87	-0,35	1,25	-0,47	-0,49	0,89	-0,26	0,20	1,12						
Eimsbüttel	035 008	2.282	-1,06	-0,08	-0,74	-0,48	-0,86	0,35	-1,58	-4,44	-0,53	0,50	-0,12	0,45	-0,12	-0,21	-0,02						
Eimsbüttel	035 009	2.547	-0,95	-0,32	-0,82	-0,85	-1,00	-0,04	-0,85	-4,84	0,14	-0,69	-0,86	-0,78	-1,02	0,08	-3,13						
Eimsbüttel	035 010	2.171	-1,34	-1,02	-1,05	-1,19	-1,10	-0,73	-1,18	-7,61	-0,79	-0,26	-0,06	0,01	0,22	-0,24	-1,12						
Eimsbüttel	035 011	2.539	-0,29	0,37	-0,12	-0,07	-0,13	0,04	0,03	-0,17	-0,44	-0,51	-0,75	-1,22	-0,73	-0,59	-4,24						
Eimsbüttel	035 012	2.103	-0,48	1,24	-0,21	-0,14	-0,07	0,24	-0,23	0,34	-0,21	-0,53	-0,54	-1,05	-0,33	-0,35	-3,01						
Eimsbüttel	035 013	1.312	-0,80	1,19	-0,57	-0,55	-0,90	-0,18	0,03	-1,78	-0,47	0,03	-0,22	-1,22	-0,71	0,03	-2,57						
Eimsbüttel	035 014	1.432	0,45	1,26	0,30	0,64	0,47	-0,14	0,55	3,53	-1,18	0,65	0,31	0,18	-0,05	-0,18	-0,27						
Eimsbüttel	035 015	3.216	-0,68	0,24	-0,61	-0,48	-0,44	-0,28	-1,07	-3,31	-0,20	0,97	-0,54	-0,34	-0,35	-1,14	-1,60						
Eimsbüttel	035 016	2.699	-0,98	-0,51	-0,89	-0,92	-0,99	-0,48	-1,05	-5,82	-0,21	-0,49	-0,33	-0,43	0,10	-0,21	-1,57						
Eimsbüttel	035 017	2.025	0,54	0,16	-0,11	0,06	-0,05	0,84	-0,90	0,54	-0,85	0,41	-0,86	-1,66	-0,10	0,29	-2,77						
Eimsbüttel	035 018	2.270	-1,10	-0,05	-0,92	-0,85	-1,04	-0,21	-1,12	-5,29	-0,80	0,56	-0,38	-0,34	-0,50	-0,12	-1,59						
Eimsbüttel	035 019	1.596	-0,87	-0,60	-0,54	-0,44	-0,79	-0,44	-1,24	-4,93	-0,08	-0,20	-0,12	-0,70	0,40	-0,50	-1,19						
Eimsbüttel	035 020	2.480	-1,34	-0,56	-0,76	-0,65	-0,95	-0,45	-1,36	-6,07	-0,63	0,29	0,04	0,18	0,33	-0,15	0,06						
Eimsbüttel	035 021	2.918	-0,43	-0,05	-0,65	-0,71	-0,75	0,19	-1,68	-4,07	-0,46	-0,29	-0,80	-1,49	-0,15	-0,27	-3,46						
Eimsbüttel	035 022	2.750	-0,46	0,01	-0,22	0,10	-0,17	0,29	-0,92	-1,38	-0,80	-1,07	-0,59	0,10	-0,17	-1,11	-3,66						
Eimsbüttel	035 023	2.530	-0,60	-0,17	-0,36	-0,17	-0,55	1,47	-0,63	-1,01	-0,75	0,29	-0,64	-0,17	-0,35	0,64	-0,99						
Eimsbüttel	035 024	2.241	-0,51	0,36	-0,30	-0,27	-0,42	0,40	-0,94	-1,68	-0,30	-0,62	0,20	-0,52	0,17	-0,38	-1,45						

\* Gebietsstand: 31.12.2015

\*\* Stand 31.12.2015

		S1 Kinder mit Migrationshintergrund S2 Kinder von Alleinerziehenden S3 SGB-II-Empfänger/-innen S4 Arbeitslose S5 Kinder (unter 15 Jahren) in Mindestsicherung S6 Mindestsicherung im Alter S7 Schulabschlüsse (Anteil RS, HS und oHS; bes. Gebietsausschluss)									hoch > -5,95 mittel -5,95 bis +5,95 niedrig +5,95 bis +8,93 sehr niedrig +8,93 <						D1 Kinder mit Migrationshintergrund 2015-2012 D2 Kinder von Alleinerziehenden 2015-2012 D3 SGB-II-Empfänger/-innen 2015-2012 D4 Arbeitslose 2015-2012 D5 Kinder in Mindestsicherung 2015-2012 D6 Mindestsicherung im Alter 2015-2012						positiv > -2,93 stabil -2,93 +2,93 negativ +2,93 <
Stadtteil*	Stat. Gebiet*	Indikator	S1	S2	S3	S4	S5	S6	S7	Statussumme	D1	D2	D3	D4	D5	D6	Dynamiksumme						
		Mittelwert SD	46,5% 19,9%	22,5% 9%	9,2% 8%	5,3% 2,9%	18,4% 16%	8,5% 8%	38,8% 17,8%		3,2% Pkte 6,9% Pkte	-1,9% Pkte 5,5% Pkte	-0,1% Pkte 1,9% Pkte	0,1% Pkte 1,1% Pkte	-0,4% Pkte 5,6% Pkte	1,5% Pkte 3,4% Pkte							
Eimsbüttel	035 025	1.628	-1,11	0,38	-0,76	-0,38	-0,97	-0,73	-0,82	-4,38	-0,36	0,45	-0,43	-0,70	-0,41	-0,47	-1,91						
Eimsbüttel	035 026	2.404	-1,07	-0,46	-0,87	-1,12	-1,00	0,93	-1,16	-4,76	-0,24	-0,08	0,20	-0,87	0,06	-0,70	-1,63						
Rotherbaum	036 001	1.386	-0,22	-0,72	-0,79	-0,88	-0,94	0,24	-1,72	-5,03	0,85	-1,89	0,25	-0,08	0,15	-0,73	-1,45						
Rotherbaum	036 002	3.137	-0,84	-0,68	-0,76	-0,68	-0,92	0,07	-1,69	-5,50	-0,07	-0,20	-0,17	-0,34	0,01	-0,41	-1,19						
Rotherbaum	036 003	2.674	-0,67	-0,56	-0,92	-0,55	-1,08	-0,54	-1,86	-6,18	-0,14	0,01	-0,01	0,98	-0,05	-0,50	0,29						
Rotherbaum	036 004	1.220	-0,44	0,28	-0,90	-0,95	-0,95	-0,70	-1,01	-4,68	-0,15	0,20	-0,17	-0,96	-0,51	-0,44	-2,04						
Rotherbaum	036 006	673	-0,38	0,38	-0,59	-0,31	-1,05	0,70	-1,24	-2,48	-0,60	0,21	-0,43	-0,17	0,01	-1,43	-2,41						
Rotherbaum	036 007	469	-0,31	-0,61	-0,67	-1,02	-0,49	-0,52	0,00	-3,62	-0,51	1,93	0,73	-0,52	1,97	-1,14	2,46						
Rotherbaum	036 008	2.043	-0,72	-0,71	-1,04	-1,09	-1,10	-0,90	-1,67	-7,24	-0,82	0,50	0,10	0,18	0,20	-1,05	-0,88						
Rotherbaum	036 009	2.940	-0,06	0,65	-0,37	-0,41	-0,47	0,58	-0,71	-0,79	-0,12	0,72	-0,54	-0,43	-0,75	-0,70	-1,82						
Rotherbaum	036 010	900	-0,74	-0,28	-1,06	-1,22	-1,15	-0,84	-1,43	-6,72	-0,70	0,09	0,04	0,10	0,08	-0,44	-0,84						
Rotherbaum	036 011	912	-0,55	-0,52	-1,02	-0,78	-1,15	-0,65	0,00	-4,68	-0,99	-0,29	0,04	0,62	-0,15	-0,32	-1,10						
Harvestehude	037 001	2.441	-1,22	-0,34	-1,12	-1,09	-1,15	-0,80	-1,83	-7,55	-0,80	0,76	-0,12	0,62	0,08	-0,41	0,13						
Harvestehude	037 002	2.110	-1,13	-1,07	-1,06	-1,05	-1,13	-0,70	-1,52	-7,67	-0,53	0,92	0,04	-0,43	0,13	-0,38	-0,25						
Harvestehude	037 003	1.863	-1,22	-0,30	-1,07	-1,19	-1,12	-0,79	-1,46	-7,16	-0,49	0,38	0,10	0,27	0,08	-0,50	-0,16						
Harvestehude	037 004	2.023	-1,28	-0,34	-1,00	-1,09	-1,03	-0,65	-1,88	-7,26	-0,79	1,25	0,25	0,27	0,28	-0,41	0,85						
Harvestehude	037 005	2.742	-0,66	-0,52	-0,82	-0,68	-0,89	-0,29	-1,25	-5,12	0,33	-0,56	-0,01	0,71	-0,05	-0,30	0,12						
Harvestehude	037 006	2.841	0,90	0,94	0,33	1,45	0,00	1,47	-0,17	4,92	-1,08	0,38	-1,07	0,54	-1,83	0,37	-2,69						
Harvestehude	037 007	2.139	-0,67	-0,52	-0,97	-0,99	-1,05	-0,58	-1,51	-6,29	0,28	-0,20	-0,33	-0,08	-0,07	-0,41	-0,80						
Harvestehude	037 008	1.305	-0,29	-0,05	-1,06	-1,09	-1,11	-0,80	-1,69	-6,10	0,88	-0,06	-0,01	0,18	0,06	-0,70	0,35						
Hoheluft-West	038 001	2.482	-0,35	0,32	-0,41	-0,14	-0,49	0,23	-1,05	-1,89	-0,80	0,78	-0,64	-0,61	-0,24	0,35	-1,18						
Hoheluft-West	038 002	2.167	-0,91	0,31	-0,84	-0,58	-0,97	-0,49	-0,60	-4,08	-0,92	0,29	-0,49	-0,61	-0,32	-0,06	-2,11						
Hoheluft-West	038 003	2.627	-0,83	0,57	-0,59	-0,24	-0,65	-0,60	0,40	-1,93	0,22	0,14	-0,17	0,62	-0,64	-1,11	-0,93						

\* Gebietsstand: 31.12.2015

\*\* Stand 31.12.2015

		S1 Kinder mit Migrationshintergrund S2 Kinder von Alleinerziehenden S3 SGB-II-Empfänger/-innen S4 Arbeitslose S5 Kinder (unter 15 Jahren) in Mindestsicherung S6 Mindestsicherung im Alter S7 Schulabschlüsse (Anteil RS, HS und oHS; bes. Gebietsausschluss)									hoch > -5,95 mittel -5,95 bis +5,95 niedrig +5,95 bis +8,93 sehr niedrig +8,93 <						D1 Kinder mit Migrationshintergrund 2015-2012 D2 Kinder von Alleinerziehenden 2015-2012 D3 SGB-II-Empfänger/-innen 2015-2012 D4 Arbeitslose 2015-2012 D5 Kinder in Mindestsicherung 2015-2012 D6 Mindestsicherung im Alter 2015-2012						positiv > -2,93 stabil -2,93 +2,93 negativ +2,93 <
Stadtteil*	Stat. Gebiet*	Indikator	S1	S2	S3	S4	S5	S6	S7	Statussumme	D1	D2	D3	D4	D5	D6	Dynamiksumme						
		Mittelwert SD	46,5% 19,9%	22,5% 9%	9,2% 8%	5,3% 2,9%	18,4% 16%	8,5% 8%	38,8% 17,8%		3,2% Pkte 6,9% Pkte	-1,9% Pkte 5,5% Pkte	-0,1% Pkte 1,9% Pkte	0,1% Pkte 1,1% Pkte	-0,4% Pkte 5,6% Pkte	1,5% Pkte 3,4% Pkte							
Hoheluft-West	038 004	1.947	-0,94	0,04	-0,90	-0,78	-1,00	0,03	-2,02	-5,57	0,24	0,32	-0,01	-0,08	0,13	-0,38	0,22						
Hoheluft-West	038 005	2.063	-1,41	-0,44	-0,99	-1,09	-1,05	-0,75	-1,09	-6,81	-0,20	-0,18	-0,22	-0,70	-0,07	-0,70	-2,07						
Hoheluft-West	038 006	1.816	-1,32	-0,03	-1,01	-1,09	-1,12	-0,84	-1,47	-6,89	-0,41	0,38	-0,12	-0,52	-0,14	-0,62	-1,42						
Lokstedt	039 001	1.316	-0,52	-0,69	-0,84	-0,58	-1,03	-1,01	-1,48	-6,15	0,50	0,29	0,36	1,06	-0,14	-0,35	1,72						
Lokstedt	039 002	2.973	-0,37	0,05	-0,51	-0,41	-0,64	-0,26	-0,46	-2,60	0,56	-0,09	-0,06	0,10	0,28	-0,35	0,42						
Lokstedt	039 003	2.321	-0,48	-0,66	-0,81	-0,71	-0,85	-0,45	-0,94	-4,91	-0,05	0,01	-0,06	0,27	0,08	-0,06	0,19						
Lokstedt	039 004	1.038	-0,31	-1,23	-0,37	-0,27	-0,22	-0,58	-0,64	-3,63	0,76	0,14	0,57	1,85	0,42	-0,91	2,84						
Lokstedt	039 005	462	-2,34	1,93	-1,12	-0,07	-1,15	-1,05	0,00	-3,80	-0,46	2,41	0,04	2,56	0,08	-0,64	3,98						
Lokstedt	039 006	3.600	-0,42	-0,89	-0,65	-0,82	-0,65	-0,65	-1,00	-5,08	0,41	-0,15	0,15	-0,34	0,13	-0,38	-0,18						
Lokstedt	039 007	4.237	-0,37	-0,48	-0,34	-0,71	-0,27	-0,45	-0,43	-3,05	1,31	0,23	1,42	0,45	1,27	0,05	4,73						
Lokstedt	039 008	3.067	-0,77	-1,10	-0,86	-0,92	-0,97	-0,77	-1,05	-6,43	0,11	-0,58	0,04	0,18	0,02	-0,24	-0,46						
Lokstedt	039 009	2.188	-0,84	-0,65	-0,70	-0,82	-0,77	-0,67	-1,55	-5,98	-0,49	0,63	-0,01	0,71	0,08	-0,62	0,31						
Lokstedt	039 010	2.928	1,72	1,47	2,67	1,83	2,08	3,30	0,77	13,84	-0,96	0,72	-0,75	0,98	0,22	0,20	0,40						
Lokstedt	039 011	2.149	-0,72	-0,79	-0,87	-0,95	-0,95	-0,39	-1,32	-6,00	-0,57	0,01	-0,06	-0,17	-0,30	-0,12	-1,21						
Lokstedt	039 012	1.973	0,16	-0,07	-0,21	-0,34	-0,12	0,91	0,09	0,43	-1,34	-1,69	-1,17	-0,26	-1,67	0,11	-6,01						
Niendorf	040 002	3.874	-0,48	-0,45	-0,45	-0,75	-0,30	-0,73	0,01	-3,14	0,28	-0,33	0,15	-0,17	0,20	-0,47	-0,33						
Niendorf	040 003	2.413	-1,01	-0,54	-0,81	-0,78	-0,72	-0,83	-0,76	-5,45	0,27	-0,20	-0,33	0,71	0,04	-0,32	0,17						
Niendorf	040 004	2.538	-0,77	-1,25	-0,94	-0,95	-0,98	-0,91	-0,41	-6,22	0,06	-0,02	-0,12	0,10	0,17	-0,47	-0,28						
Niendorf	040 005	3.192	-0,33	0,14	-0,27	-0,21	-0,15	-0,26	0,58	-0,50	-0,01	-1,20	-0,38	-1,13	-0,10	-0,12	-2,94						
Niendorf	040 006	1.342	-0,92	-0,83	-0,90	-0,65	-0,88	-0,72	-1,25	-6,14	0,02	0,59	-0,38	0,36	-0,07	-0,35	0,18						
Niendorf	040 007	2.450	-1,07	-0,82	-0,74	-0,75	-0,87	-0,62	-0,59	-5,45	0,01	-0,31	-0,06	-0,96	-0,12	-0,18	-1,62						
Niendorf	040 008	2.215	-1,54	-0,78	-1,04	-1,22	-1,08	-0,89	-0,67	-7,21	-0,53	0,27	-0,06	-0,34	-0,14	-0,32	-1,13						
Niendorf	040 009	2.005	-1,13	-1,29	-0,92	-1,09	-1,00	-0,88	-0,64	-6,95	-0,24	0,61	-0,27	-0,78	-0,24	-0,47	-1,40						

\* Gebietsstand: 31.12.2015

\*\* Stand 31.12.2015



		S1 Kinder mit Migrationshintergrund S2 Kinder von Alleinerziehenden S3 SGB-II-Empfänger/-innen S4 Arbeitslose S5 Kinder (unter 15 Jahren) in Mindestsicherung S6 Mindestsicherung im Alter S7 Schulabschlüsse (Anteil RS, HS und oHS; bes. Gebietsausschluss)									D1 Kinder mit Migrationshintergrund 2015-2012 D2 Kinder von Alleinerziehenden 2015-2012 D3 SGB-II-Empfänger/-innen 2015-2012 D4 Arbeitslose 2015-2012 D5 Kinder in Mindestsicherung 2015-2012 D6 Mindestsicherung im Alter 2015-2012						
Bev. **		hoch > -5,95 mittel -5,95 bis +5,95 niedrig +5,95 bis +8,93 sehr niedrig +8,93 <															positiv > -2,93 stabil -2,93 +2,93 negativ +2,93 <
Stadtteil*	Stat. Gebiet*	Indikator Mittelwert SD	S1	S2	S3	S4	S5	S6	S7	Statussumme	D1	D2	D3	D4	D5	D6	Dynamiksumme
Niendorf	040 010	2.251	-1,15	-0,98	-0,84	-0,88	-0,90	-0,88	-1,05	-6,67	0,06	0,76	0,41	0,01	0,24	-0,47	1,01
Niendorf	040 011	2.032	-0,64	0,38	-0,37	-0,21	-0,22	-0,33	0,75	-0,63	-0,23	-0,89	-0,33	-0,26	-0,24	-0,38	-2,33
Niendorf	040 012	2.095	-0,89	-0,40	-0,75	-0,65	-0,85	-0,81	-0,85	-5,20	0,50	0,12	0,04	-0,34	0,28	-0,41	0,19
Niendorf	040 013	2.026	-0,85	-0,40	-0,51	-0,44	-0,64	-0,73	-0,27	-3,84	-0,18	0,56	0,36	-0,34	0,47	-0,18	0,69
Niendorf	040 014	1.771	-0,92	-0,61	-0,75	-0,24	-1,04	-0,63	-0,71	-4,90	0,41	-0,13	-0,27	-0,17	-0,37	-0,41	-0,94
Niendorf	040 015	1.684	-0,78	-0,45	-0,99	-1,09	-1,07	-0,70	-0,21	-5,28	-0,15	-0,40	-0,80	-1,13	-0,33	-0,64	-3,47
Niendorf	040 016	3.364	-0,26	-0,15	-0,74	-0,75	-0,57	-0,58	-0,25	-3,29	0,85	-1,04	0,20	0,10	0,47	-0,15	0,43
Niendorf	040 017	2.231	-0,81	-0,90	-0,87	-0,92	-0,92	-0,86	-1,04	-6,34	0,46	-0,38	-0,01	-0,52	-0,30	-0,38	-1,14
Niendorf	040 018	1.111	-1,01	-1,54	-0,75	-0,51	-1,11	-0,78	0,09	-5,61	0,12	-1,09	1,05	1,85	0,02	-0,30	1,66
Niendorf	040 019	1.448	1,14	-1,14	-0,74	-0,92	-0,83	-0,09	-0,34	-2,93	2,60	-1,05	-0,64	-0,78	0,40	0,75	1,27
Niendorf	040 020	1.019	-0,29	-1,14	-0,67	-0,44	-0,87	-0,79	-0,98	-5,19	0,18	0,43	-0,17	0,89	0,13	-0,50	0,96
Schnelsen	041 001	2.924	-0,93	-0,40	-0,17	0,23	-0,76	-0,34	-1,10	-3,47	0,60	0,18	0,20	-0,78	0,38	-0,32	0,26
Schnelsen	041 003	5.087	-0,05	0,70	0,86	0,13	0,71	0,29	-0,07	2,59	0,24	-0,06	0,73	0,27	0,28	-0,59	0,87
Schnelsen	041 004	977	-0,27	0,87	-0,16	0,51	0,01	-0,74	0,42	0,63	-0,11	-0,93	1,15	1,59	1,10	-0,32	2,49
Schnelsen	041 005	2.885	-0,19	-0,87	-0,60	-0,88	-0,56	-0,45	-0,64	-4,19	0,15	0,20	-0,06	-0,34	0,29	-0,59	-0,35
Schnelsen	041 006	662	1,11	-0,89	0,36	-0,99	0,39	0,58	0,13	0,69	3,09	-2,21	2,63	-2,54	1,46	2,09	4,52
Schnelsen	041 007	1.512	-0,47	-0,57	-0,64	-0,88	-0,48	-0,68	-0,34	-4,06	0,63	-0,73	0,31	-0,26	1,03	-0,62	0,37
Schnelsen	041 008	2.673	-0,29	0,11	-0,16	-0,38	-0,03	-0,55	-0,21	-1,52	-0,07	-0,24	-0,49	-0,17	-0,42	-0,35	-1,74
Schnelsen	041 009	2.621	-0,17	0,36	-0,40	-0,10	-0,28	-0,59	-0,01	-1,20	1,22	0,38	0,57	1,15	0,67	-0,06	3,93
Schnelsen	041 010	3.686	-0,82	-0,92	-0,91	-0,95	-0,98	-0,84	-0,75	-6,17	-0,36	0,63	0,15	0,10	0,08	-0,27	0,33
Schnelsen	041 011	2.535	1,38	0,66	2,26	1,69	1,94	1,08	1,10	10,11	-0,24	-0,46	-0,59	0,80	0,26	0,03	-0,20
Schnelsen	041 012	2.903	-0,52	-0,50	-0,59	-0,51	-0,51	-0,83	-0,02	-3,47	0,15	0,61	1,05	1,33	0,92	-0,27	3,79
Eidelstedt	042 001	1.652	0,38	1,59	0,95	0,88	1,23	0,07	1,27	6,37	0,17	-0,78	0,15	-0,34	0,06	-0,41	-1,16

\* Gebietsstand: 31.12.2015

\*\* Stand 31.12.2015

Stadtteil*	Stat. Gebiet*	Indikator Mittelwert SD	Bev. **							Status- summe	D1 bis D6						Dyna- mik- summe
			S1	S2	S3	S4	S5	S6	S7		D1	D2	D3	D4	D5	D6	
			46,5% 19,9%	22,5% 9%	9,2% 8%	5,3% 2,9%	18,4% 16%	8,5% 8%	38,8% 17,8%	3,2%- Pkte 6,9%- Pkte	-1,9%- Pkte 5,5%- Pkte	-0,1%- Pkte 1,9%- Pkte	0,1%- Pkte 1,1%- Pkte	-0,4%- Pkte 5,6%- Pkte	1,5%- Pkte 3,4%- Pkte		
Eidelstedt	042 002	1.664	-0,29	-0,07	-0,71	-0,75	-0,55	-0,88	-0,53	-3,78	-0,21	0,63	0,15	-0,17	0,74	-0,35	0,79
Eidelstedt	042 003	3.058	1,06	0,77	0,66	1,12	1,02	0,16	0,57	5,35	-0,73	-0,22	-0,17	1,24	0,11	0,32	0,55
Eidelstedt	042 005	2.248	0,39	1,73	0,68	0,81	1,26	1,21	1,24	7,33	-0,63	0,07	-1,33	-0,52	-1,29	0,67	-3,03
Eidelstedt	042 006	541	0,61	0,25	0,30	0,27	0,55	-0,33	0,95	2,60	-0,49	1,21	0,15	0,62	-0,42	0,11	1,18
Eidelstedt	042 007	584	-0,37	-2,11	-0,91	-1,02	-0,96	-0,60	0,33	-5,65	-1,18	0,27	0,41	-0,70	0,40	-0,50	-1,29
Eidelstedt	042 008	2.082	-0,89	-1,31	-0,90	-0,82	-0,87	-1,03	-0,58	-6,39	0,21	0,45	0,25	-0,08	0,56	-0,38	1,01
Eidelstedt	042 009	2.728	0,49	-0,25	0,84	0,68	1,00	-0,09	0,57	3,23	-0,46	-0,56	-0,06	0,27	-0,55	-0,27	-1,63
Eidelstedt	042 010	1.995	-0,40	-0,42	-0,26	-0,07	-0,42	-0,44	-0,03	-2,05	-0,09	0,29	-0,17	0,71	-0,53	-0,03	0,17
Eidelstedt	042 012	3.015	0,91	1,03	0,66	0,47	1,02	-0,44	0,93	4,57	1,76	0,96	1,94	1,33	0,83	0,37	7,20
Eidelstedt	042 013	2.446	0,64	-0,05	0,54	1,01	0,73	0,38	1,01	4,27	-0,27	-0,66	-0,27	0,71	0,38	0,61	0,50
Eidelstedt	042 014	3.545	0,47	-1,16	-0,47	-0,61	-0,51	-0,75	-0,14	-3,18	1,54	-0,56	-0,38	-0,87	0,17	-0,59	-0,69
Eidelstedt	042 015	2.756	0,84	0,15	0,33	0,34	0,31	-0,29	-0,06	1,62	0,17	-0,58	0,83	0,01	0,24	-0,50	0,17
Eidelstedt	042 016	1.589	0,28	-1,00	0,26	0,51	0,02	1,06	-0,93	0,20	0,02	-1,20	-0,64	-0,08	0,42	0,20	-1,28
Eidelstedt	042 017	2.132	0,18	-0,42	-0,24	-0,27	-0,20	0,24	-0,02	-0,74	0,37	-0,33	-1,33	-1,22	-1,05	-0,03	-3,60
Stellingen	043 001	1.867	0,47	0,21	0,14	0,03	0,26	-0,22	0,22	1,10	0,08	-0,17	-0,80	0,10	-0,23	0,05	-0,97
Stellingen	043 002	737	-0,29	-0,92	-0,81	-0,95	-0,66	-0,94	0,00	-4,58	0,21	1,41	0,89	-0,26	1,48	-0,73	3,00
Stellingen	043 003	1.298	0,13	1,24	0,19	0,00	0,86	0,18	0,64	3,24	-0,83	1,06	0,68	-0,26	0,69	-0,03	1,31
Stellingen	043 005	304	-0,29	-0,45	-0,66	-0,65	-0,89	-0,88	0,00	-3,81	-4,01	-1,04	-1,49	-0,08	-2,01	-0,03	-8,65
Stellingen	043 006	866	0,96	0,31	-0,21	-0,34	0,93	-0,75	0,59	1,48	0,25	1,90	1,47	0,62	3,73	-0,53	7,44
Stellingen	043 008	3.110	-0,47	-0,82	-0,61	-0,68	-0,77	-0,27	0,02	-3,61	0,06	-0,85	0,04	0,54	-0,15	0,11	-0,25
Stellingen	043 010	2.910	0,68	0,94	0,28	0,27	0,71	-0,19	0,55	3,23	-0,43	-0,22	-0,54	0,10	-0,89	0,00	-1,99
Stellingen	043 011	3.414	0,42	-0,41	-0,14	0,06	-0,42	-0,38	0,10	-0,77	-0,51	-0,76	-0,49	-0,08	-1,27	-0,35	-3,47
Stellingen	043 012	1.900	0,48	0,66	0,43	0,95	0,47	0,32	0,39	3,69	-0,56	0,20	0,15	1,33	0,10	0,90	2,11

\* Gebietsstand: 31.12.2015

\*\* Stand 31.12.2015

		S1 Kinder mit Migrationshintergrund S2 Kinder von Alleinerziehenden S3 SGB-II-Empfänger/-innen S4 Arbeitslose S5 Kinder (unter 15 Jahren) in Mindestsicherung S6 Mindestsicherung im Alter S7 Schulabschlüsse (Anteil RS, HS und oHS; bes. Gebietsausschluss)									hoch > -5,95 mittel -5,95 bis +5,95 niedrig +5,95 bis +8,93 sehr niedrig +8,93 <						D1 Kinder mit Migrationshintergrund 2015-2012 D2 Kinder von Alleinerziehenden 2015-2012 D3 SGB-II-Empfänger/-innen 2015-2012 D4 Arbeitslose 2015-2012 D5 Kinder in Mindestsicherung 2015-2012 D6 Mindestsicherung im Alter 2015-2012						positiv > -2,93 stabil -2,93 +2,93 negativ +2,93 <
Stadtteil*	Stat. Gebiet*	Indikator Mittelwert SD	S1	S2	S3	S4	S5	S6	S7	Status- summe	D1	D2	D3	D4	D5	D6	Dyna- mik- summe						
			46,5% 19,9%	22,5% 9%	9,2% 8%	5,3% 2,9%	18,4% 16%	8,5% 8%	38,8% 17,8%		3,2% Pkte 6,9% Pkte	-1,9% Pkte 5,5% Pkte	-0,1% Pkte 1,9% Pkte	0,1% Pkte 1,1% Pkte	-0,4% Pkte 5,6% Pkte	1,5% Pkte 3,4% Pkte							
Stellingen	043 013	1.495	-0,04	0,16	-0,40	-0,48	-0,18	-0,40	-0,55	-1,89	0,14	0,70	0,15	0,27	0,69	-0,06	1,89						
Stellingen	043 014	406	-1,43	-1,49	-0,81	-1,43	-0,85	-0,13	0,00	-6,13	-1,78	0,41	0,52	-1,13	0,94	-0,44	-1,48						
Stellingen	043 015	2.007	-0,50	-0,37	-0,51	-0,44	-0,90	-0,47	-1,12	-4,32	0,14	-0,09	0,62	-1,22	0,15	-0,18	-0,58						
Stellingen	043 016	4.011	-0,59	-0,41	-0,44	-0,24	-0,60	-0,22	-0,48	-2,97	-0,88	-0,75	-0,22	-0,26	-0,14	0,00	-2,24						
Hoheluft-Ost	044 001	2.040	-1,04	-0,92	-0,84	-0,71	-1,09	0,68	-1,21	-5,13	-0,54	0,11	-0,49	-0,43	-0,12	0,03	-1,45						
Hoheluft-Ost	044 002	1.804	-1,45	-0,24	-0,85	-0,65	-0,99	-0,26	-1,80	-6,23	-0,82	-1,09	-0,33	-0,26	0,02	0,11	-2,35						
Hoheluft-Ost	044 003	2.041	-0,72	0,12	-0,92	-0,71	-1,00	-0,64	-1,15	-5,03	-0,23	-0,04	-0,27	0,10	0,08	-0,12	-0,48						
Hoheluft-Ost	044 004	2.217	-0,61	0,37	-0,40	-0,24	-0,64	0,22	-1,27	-2,57	-0,38	-0,26	-0,06	-0,17	0,15	-0,15	-0,87						
Hoheluft-Ost	044 005	1.412	-0,81	-0,07	-0,94	-0,78	-1,10	-0,21	-1,36	-5,27	0,63	-0,31	-0,33	0,45	-0,55	-0,15	-0,26						
Eppendorf	045 001	2.125	-0,55	-0,03	-0,52	-0,34	-0,60	-0,13	0,87	-1,31	0,31	-1,07	-0,06	-0,52	-0,14	-0,30	-1,78						
Eppendorf	045 002	2.971	-1,01	-0,18	-0,96	-0,85	-1,04	-0,54	-0,92	-5,50	-0,41	0,36	-0,33	0,36	-0,24	-0,12	-0,39						
Eppendorf	045 003	3.253	-0,52	0,20	-0,79	-0,71	-0,97	-0,34	-0,65	-3,79	-0,02	-0,71	-0,33	-0,52	-0,69	-1,26	-3,53						
Eppendorf	045 004	2.980	-0,64	0,07	-0,80	-0,61	-1,07	1,50	-1,03	-2,58	0,54	0,25	-1,01	-0,17	-1,18	-1,29	-2,85						
Eppendorf	045 005	3.076	-0,96	-0,10	-0,75	-0,58	-0,86	-0,34	-0,99	-4,59	-0,34	0,38	0,15	-0,26	0,26	-0,09	0,10						
Eppendorf	045 006	391	-0,25	-1,03	-0,99	-1,26	-1,02	-1,05	0,00	-5,60	2,08	-0,17	0,57	0,10	0,44	-1,29	1,73						
Eppendorf	045 007	2.005	-0,68	0,06	-0,99	-0,78	-1,15	-0,83	-1,28	-5,64	0,38	0,94	0,04	0,45	0,08	-0,35	1,54						
Eppendorf	045 008	1.848	-0,80	-0,20	-0,97	-0,99	-1,04	-0,55	-2,04	-6,60	0,66	-0,20	-0,54	-0,43	-0,60	-0,30	-1,41						
Eppendorf	045 009	2.028	-1,16	-0,68	-0,92	-0,85	-1,07	-0,62	-1,62	-6,92	-0,67	0,07	0,04	0,89	-0,35	-0,27	-0,29						
Eppendorf	045 010	2.406	-1,31	-0,60	-0,97	-0,99	-1,12	-0,80	-1,82	-7,62	-0,75	0,23	0,15	-0,26	0,08	-0,30	-0,84						
Eppendorf	045 011	1.273	-1,01	-0,83	-1,05	-1,26	-1,09	-1,01	-1,94	-8,20	-0,15	0,32	0,15	-0,87	0,24	-0,53	-0,84						
Groß Borstel	046 001	1.225	-0,98	-1,19	-0,81	-0,71	-0,99	0,12	0,28	-4,29	-1,37	0,70	-0,06	1,15	-0,35	0,29	0,36						
Groß Borstel	046 002	806	1,79	-2,35	-1,01	-1,80	-1,03	0,93	0,00	-3,48	7,08	-4,19	-1,23	-7,46	0,42	4,19	-1,19						
Groß Borstel	046 003	329	0,80	-1,45	0,90	1,93	1,74	4,41	0,00	8,33	-0,09	-10,89	3,16	2,73	-0,60	0,90	-4,80						

\* Gebietsstand: 31.12.2015

\*\* Stand 31.12.2015

		S1 Kinder mit Migrationshintergrund S2 Kinder von Alleinerziehenden S3 SGB-II-Empfänger/-innen S4 Arbeitslose S5 Kinder (unter 15 Jahren) in Mindestsicherung S6 Mindestsicherung im Alter S7 Schulabschlüsse (Anteil RS, HS und oHS; bes. Gebiets- ausschluss)									D1 Kinder mit Migrationshintergrund 2015-2012 D2 Kinder von Alleinerziehenden 2015-2012 D3 SGB-II-Empfänger/-innen 2015-2012 D4 Arbeitslose 2015-2012 D5 Kinder in Mindestsicherung 2015-2012 D6 Mindestsicherung im Alter 2015-2012						positiv > -2,93 stabil -2,93 +2,93 negativ +2,93 <
Bev.		hoch > -5,95 mittel -5,95 bis +5,95 niedrig +5,95 bis +8,93 sehr niedrig +8,93 <															
Stadtteil*	Stat. Gebiet*	Indikator	S1	S2	S3	S4	S5	S6	S7	Status- summe	D1	D2	D3	D4	D5	D6	Dyna- mik- summe
		Mittelwert SD	46,5% 19,9%	22,5% 9%	9,2% 8%	5,3% 2,9%	18,4% 16%	8,5% 8%	38,8% 17,8%		3,2% Pkte 6,9% Pkte	-1,9% Pkte 5,5% Pkte	-0,1% Pkte 1,9% Pkte	0,1% Pkte 1,1% Pkte	-0,4% Pkte 5,6% Pkte	1,5% Pkte 3,4% Pkte	
Groß Borstel	046 004	2.208	-0,96	-0,54	-0,85	-0,88	-0,94	-0,79	-0,75	-5,70	-0,02	-0,33	0,04	-0,17	0,31	-0,41	-0,58
Groß Borstel	046 005	1.930	-0,42	0,36	0,24	0,47	0,07	0,16	0,81	1,68	-0,23	0,25	-0,43	-0,08	-0,08	-0,30	-0,87
Groß Borstel	046 006	360	-0,56	0,83	-0,42	-1,36	0,10	-0,79	0,00	-2,21	1,64	0,49	1,94	0,10	3,21	-0,15	7,23
Groß Borstel	046 007	1.911	-1,01	0,38	-0,11	0,54	-0,47	-0,38	-0,66	-1,71	0,44	0,68	-0,01	0,01	-0,15	0,03	0,99
Alsterdorf	047 001	2.448	0,91	0,47	0,83	0,44	0,83	0,27	0,64	4,38	-0,53	-0,13	0,78	-0,34	1,25	-0,82	0,21
Alsterdorf	047 002	2.053	-0,75	0,04	-0,72	-0,92	-0,71	-0,93	-0,64	-4,63	0,47	0,00	0,41	0,10	0,24	-0,24	0,98
Alsterdorf	047 003	1.880	-0,63	0,38	-0,39	-0,68	-0,14	-0,65	-0,52	-2,62	-0,75	0,07	1,15	-0,26	0,94	-0,59	0,57
Alsterdorf	047 004	3.013	-1,04	-0,66	-1,01	-1,12	-1,10	-0,85	-1,25	-7,03	-0,08	0,38	-0,01	0,18	0,08	-0,53	0,02
Alsterdorf	047 005	1.766	-1,47	-1,75	-1,04	-1,43	-1,10	-0,95	-1,44	-9,18	-0,15	-0,08	0,36	-1,13	0,22	-0,30	-1,08
Alsterdorf	047 006	1.260	0,23	1,03	0,25	0,00	0,72	0,99	0,36	3,57	-0,11	-0,51	3,74	1,50	3,39	-3,67	4,34
Alsterdorf	047 008	1.699	-0,42	0,34	-0,24	-0,21	-0,37	-0,08	-0,43	-1,41	-0,95	-0,42	-0,43	-0,43	-0,21	0,61	-1,84
Winterhude	048 001	2.874	-0,64	0,17	-0,61	-0,78	-0,56	-0,16	-0,68	-3,25	-0,05	-0,02	-0,27	-0,87	-0,23	-0,41	-1,86
Winterhude	048 002	2.060	-0,21	-0,13	-0,67	-0,75	-0,75	0,04	-0,79	-3,26	0,21	-0,73	-0,06	-0,34	0,02	-0,50	-1,40
Winterhude	048 003	379	-0,51	0,86	-0,92	-1,02	-0,70	-0,33	0,00	-2,63	-1,73	-0,40	-1,49	0,80	-4,11	-0,41	-7,35
Winterhude	048 004	533	1,29	-0,21	0,59	0,71	0,45	1,60	-0,62	3,80	-1,15	1,57	-0,33	-0,87	-1,22	-0,06	-2,06
Winterhude	048 005	670	2,69	-2,49	3,81	4,44	3,54	5,70	0,00	17,69	-0,46	0,34	3,53	-2,54	9,34	4,77	14,98
Winterhude	048 006	2.359	-1,63	0,01	-0,86	-0,78	-0,99	0,19	-1,12	-5,18	-0,46	0,32	-0,12	-0,34	0,20	0,05	-0,34
Winterhude	048 007	2.542	-0,29	0,46	-0,60	-0,44	-0,94	-0,04	-1,39	-3,24	0,43	-0,53	-0,27	-0,61	-1,00	-0,15	-2,13
Winterhude	048 008	1.574	1,49	1,27	0,65	0,54	1,78	0,48	1,32	7,52	0,01	-0,58	-1,54	-1,57	1,00	0,20	-2,50
Winterhude	048 009	3.627	-1,04	-0,60	-0,85	-0,85	-1,02	-0,22	-0,34	-4,92	-0,47	0,23	-0,64	-0,26	-0,21	0,14	-1,21
Winterhude	048 010	2.475	-0,43	-0,77	-0,64	-0,48	-0,72	-0,35	-0,72	-4,11	-0,09	-0,53	1,31	1,94	0,89	-1,14	2,38
Winterhude	048 011	2.535	-1,11	-0,89	-0,96	-1,16	-1,02	-0,86	-1,79	-7,79	-0,09	-0,35	0,10	-0,26	0,10	-0,50	-1,00
Winterhude	048 012	1.801	-0,96	-0,15	-1,04	-1,22	-1,02	-0,89	-2,18	-7,45	0,37	0,56	0,20	-0,78	0,46	-0,73	0,07

\* Gebietsstand: 31.12.2015

\*\* Stand 31.12.2015

		S1 Kinder mit Migrationshintergrund S2 Kinder von Alleinerziehenden S3 SGB-II-Empfänger/-innen S4 Arbeitslose S5 Kinder (unter 15 Jahren) in Mindestsicherung S6 Mindestsicherung im Alter S7 Schulabschlüsse (Anteil RS, HS und oHS; bes. Gebietsausschluss)									D1 Kinder mit Migrationshintergrund 2015-2012 D2 Kinder von Alleinerziehenden 2015-2012 D3 SGB-II-Empfänger/-innen 2015-2012 D4 Arbeitslose 2015-2012 D5 Kinder in Mindestsicherung 2015-2012 D6 Mindestsicherung im Alter 2015-2012						
Bev. **		hoch > -5,95 mittel -5,95 bis +5,95 niedrig +5,95 bis +8,93 sehr niedrig +8,93 <															positiv > -2,93 stabil -2,93 +2,93 negativ +2,93 <
Stadtteil*	Stat. Gebiet*	Indikator Mittelwert SD	S1	S2	S3	S4	S5	S6	S7	Statussumme	D1	D2	D3	D4	D5	D6	Dyna- mik- summe
Winterhude	048 013	2.717	-1,05	-0,91	-0,87	-0,88	-1,02	-0,27	-0,96	-5,97	-0,18	-0,04	-0,01	-0,26	0,17	-0,50	-0,82
Winterhude	048 014	3.406	0,54	-0,52	-0,09	-0,10	0,12	-0,58	0,07	-0,56	0,04	-0,80	0,99	0,36	1,46	-0,41	1,64
Winterhude	048 015	2.103	-0,63	0,42	-0,25	-0,27	-0,09	-0,22	-0,11	-1,14	-0,96	-0,13	0,57	-0,08	1,05	-0,18	0,27
Winterhude	048 016	1.420	-0,67	-0,13	-0,77	-1,05	-0,60	0,19	-0,97	-4,00	-0,93	0,43	0,10	0,36	-0,15	0,43	0,23
Winterhude	048 017	1.625	-0,79	0,69	-0,70	-0,99	-0,71	-0,53	0,13	-2,89	-0,27	-0,04	0,20	-1,05	-0,24	-0,38	-1,78
Winterhude	048 018	1.648	-1,48	-0,70	-1,07	-1,29	-1,11	-1,00	-1,97	-8,62	-0,43	-0,26	0,10	-0,52	0,08	-0,62	-1,65
Winterhude	048 019	1.948	-1,14	-0,13	-0,82	-0,68	-1,12	-0,55	0,07	-4,38	-0,09	0,68	0,15	0,10	0,08	-0,41	0,50
Winterhude	048 020	1.991	-1,23	-0,28	-0,82	-0,65	-0,94	-0,63	-0,31	-4,86	-0,63	0,41	-0,22	0,36	-0,19	-0,53	-0,80
Winterhude	048 021	2.229	-0,81	-0,06	-0,77	-0,85	-0,91	-0,60	-1,19	-5,20	0,85	-0,22	-0,33	-0,43	-0,46	-0,50	-1,09
Winterhude	048 022	3.448	-0,74	-0,58	-0,69	-0,68	-0,87	0,23	-1,29	-4,61	-0,28	-1,51	-0,22	-0,17	-0,50	-0,62	-3,29
Winterhude	048 023	1.728	-0,77	0,00	-0,65	-0,78	-0,58	-0,21	-0,12	-3,10	-0,66	-1,62	-0,38	-0,26	-0,57	-0,73	-4,21
Winterhude	048 024	2.970	-0,18	1,70	-0,31	-0,31	-0,22	0,22	-0,82	0,08	0,46	0,14	-0,22	-0,43	-0,26	-0,12	-0,44
Winterhude	048 025	3.640	-1,09	-0,23	-0,75	-0,78	-0,85	-0,40	-0,11	-4,21	-0,72	-1,25	-0,54	-0,17	-0,44	-0,56	-3,68
Uhlenhorst	049 001	2.571	-0,81	0,22	-0,77	-0,68	-0,87	-0,50	-0,51	-3,94	-0,76	0,05	-0,22	-0,26	-0,48	-0,73	-2,40
Uhlenhorst	049 003	1.583	-0,21	-0,58	-0,99	-0,95	-1,15	-0,72	-1,38	-5,97	0,05	-0,84	-0,06	-0,34	0,08	-0,32	-1,44
Uhlenhorst	049 004	2.408	-0,85	-0,31	-0,84	-0,65	-0,98	-0,38	-1,18	-5,18	0,11	-0,29	-0,49	-0,08	-0,39	0,11	-1,03
Uhlenhorst	049 005	1.612	-0,49	-1,19	-0,92	-0,95	-1,12	-0,27	-1,08	-6,02	0,40	0,43	-0,33	-0,78	-0,23	0,03	-0,48
Uhlenhorst	049 006	1.936	-0,42	-0,59	-0,99	-1,16	-1,04	-0,67	-0,74	-5,59	-0,17	0,00	0,15	-0,78	0,20	-0,70	-1,30
Uhlenhorst	049 007	2.430	-0,93	-0,79	-0,89	-0,85	-0,99	-0,55	-1,52	-6,53	-0,73	-0,13	0,20	0,01	0,24	-0,30	-0,71
Uhlenhorst	049 008	2.711	0,01	-0,56	-0,72	-0,78	-0,75	-0,24	-1,02	-4,06	-0,18	-0,93	0,36	-0,26	0,38	-0,09	-0,71
Uhlenhorst	049 009	1.728	-0,13	-0,71	-0,64	-0,68	-0,71	-0,32	0,00	-3,19	-0,38	0,00	-0,33	-0,78	0,04	-1,55	-3,00
Hohenfelde	050 002	2.706	0,34	-0,21	-0,55	-0,71	-0,58	-0,32	0,09	-1,94	0,53	0,16	-0,49	-0,87	-0,86	-0,32	-1,85
Hohenfelde	050 003	2.142	0,69	0,13	0,06	0,34	0,04	0,86	0,36	2,48	-0,02	0,09	-0,59	0,27	-0,93	1,31	0,12

\* Gebietsstand: 31.12.2015

\*\* Stand 31.12.2015

Stadtteil*	Stat. Gebiet*	Indikator Mittelwert SD	Bev. **							Status- summe	D1 bis D6						Dyna- mik- summe
			S1	S2	S3	S4	S5	S6	S7		D1	D2	D3	D4	D5	D6	
			46,5% 19,9%	22,5% 9%	9,2% 8%	5,3% 2,9%	18,4% 16%	8,5% 8%	38,8% 17,8%	3,2% Pkte 6,9% Pkte	-1,9% Pkte 5,5% Pkte	-0,1% Pkte 1,9% Pkte	0,1% Pkte 1,1% Pkte	-0,4% Pkte 5,6% Pkte	1,5% Pkte 3,4% Pkte		
Hohenfelde	050 004	1.814	0,17	-0,31	-0,52	-0,55	-0,37	-0,37	-0,03	-1,98	-1,93	-0,13	-1,12	-0,43	-0,62	0,05	-4,18
Hohenfelde	050 005	2.798	0,73	-1,30	-0,51	-0,27	-0,57	-0,33	-0,25	-2,50	2,16	-1,51	0,10	-0,34	-0,62	-0,82	-1,03
Barmbek-Süd	051 001	1.775	-0,52	1,53	-0,09	-0,27	-0,08	0,53	-0,34	0,77	-0,63	0,68	-1,01	-0,52	-1,11	0,78	-1,81
Barmbek-Süd	051 002	2.488	-0,01	1,48	-0,20	-0,10	0,09	-0,13	0,12	1,25	-0,05	-0,58	0,10	0,45	0,01	-0,41	-0,50
Barmbek-Süd	051 003	2.472	-0,73	-0,66	-0,65	-0,65	-0,74	0,07	-0,41	-3,76	-0,99	-0,18	-0,59	-0,96	-0,59	-0,32	-3,64
Barmbek-Süd	051 004	2.341	-0,06	1,28	0,18	0,47	0,37	0,38	-0,29	2,33	-0,49	-0,69	0,04	0,18	-0,82	-0,12	-1,89
Barmbek-Süd	051 005	2.567	0,31	2,01	-0,19	-0,07	0,06	0,59	0,76	3,48	-0,15	0,32	-0,80	-0,52	-2,28	0,17	-3,26
Barmbek-Süd	051 006	2.645	-0,02	1,90	-0,05	0,23	0,27	0,57	0,21	3,11	-0,28	-0,02	-0,12	0,10	-0,68	0,14	-0,86
Barmbek-Süd	051 007	2.817	0,09	0,77	-0,60	-0,55	-0,30	-0,49	-0,69	-1,77	0,24	0,18	-0,64	-1,66	-0,86	-0,38	-3,13
Barmbek-Süd	051 008	1.483	0,51	0,41	-0,39	-0,38	-0,10	-0,53	0,91	0,44	-1,11	-0,04	0,41	-0,26	0,29	-0,06	-0,76
Barmbek-Süd	051 009	2.746	0,40	0,06	-0,15	0,20	-0,19	0,27	-0,54	0,05	-0,24	-1,90	-0,22	0,18	-0,37	0,35	-2,21
Barmbek-Süd	051 010	2.335	0,52	0,16	-0,24	-0,31	-0,17	0,28	-0,75	-0,50	0,53	-0,80	-0,54	-0,96	-0,95	0,32	-2,40
Barmbek-Süd	051 011	896	-0,79	-1,30	-0,89	-1,29	-0,98	-0,68	1,05	-4,87	0,57	0,81	-1,23	0,54	-0,77	-0,73	-0,81
Barmbek-Süd	051 012	2.290	-0,30	0,51	-0,56	-0,48	-0,52	-0,40	-0,45	-2,20	-0,30	-0,91	0,15	0,10	-0,23	-0,38	-1,57
Barmbek-Süd	051 013	1.868	-0,52	0,87	-0,46	-0,27	-0,72	0,33	-1,09	-1,86	-1,11	-0,18	-0,80	-0,43	-1,50	-0,09	-4,12
Barmbek-Süd	051 014	2.067	-0,39	0,68	-0,55	-0,31	-0,79	-0,09	0,54	-0,91	-0,83	-0,73	-0,38	-0,17	-0,96	-0,85	-3,92
Barmbek-Süd	051 015	1.868	-0,43	-0,07	-0,57	-0,31	-0,84	-0,07	0,38	-1,91	-1,49	0,67	-0,59	0,27	-0,39	-0,70	-2,23
Barmbek-Süd	051 016	1.023	0,21	-0,40	-0,24	0,23	-0,50	0,39	0,00	-0,31	0,67	0,32	-0,64	-2,10	0,29	0,29	-1,17
Dulsberg	052 001	3.194	1,47	2,94	2,30	2,27	2,30	1,80	0,90	13,97	-0,17	0,12	-1,49	-0,43	-0,86	0,99	-1,84
Dulsberg	052 002	3.262	1,04	1,60	0,99	1,39	1,39	1,25	0,90	8,55	-0,30	-0,47	-0,70	1,06	-1,20	0,32	-1,29
Dulsberg	052 003	1.478	0,52	1,19	0,35	1,12	0,70	0,44	-0,62	3,69	-0,34	0,34	-1,86	0,18	-1,38	0,52	-2,53
Dulsberg	052 004	1.547	0,47	3,62	0,61	0,78	1,80	1,16	-1,05	7,39	-0,31	1,74	-0,38	0,45	0,71	0,35	2,54
Dulsberg	052 005	2.206	1,43	2,08	1,43	1,45	1,63	0,89	0,82	9,73	-0,75	-0,15	-0,17	0,80	-0,95	-0,03	-1,24

\* Gebietsstand: 31.12.2015

\*\* Stand 31.12.2015

		S1 Kinder mit Migrationshintergrund S2 Kinder von Alleinerziehenden S3 SGB-II-Empfänger/-innen S4 Arbeitslose S5 Kinder (unter 15 Jahren) in Mindestsicherung S6 Mindestsicherung im Alter S7 Schulabschlüsse (Anteil RS, HS und oHS; bes. Gebietsausschluss)									D1 Kinder mit Migrationshintergrund 2015-2012 D2 Kinder von Alleinerziehenden 2015-2012 D3 SGB-II-Empfänger/-innen 2015-2012 D4 Arbeitslose 2015-2012 D5 Kinder in Mindestsicherung 2015-2012 D6 Mindestsicherung im Alter 2015-2012						
Bev. **		hoch > -5,95 mittel -5,95 bis +5,95 niedrig +5,95 bis +8,93 sehr niedrig +8,93 <															positiv > -2,93 stabil -2,93 bis +2,93 negativ +2,93 <
Stadtteil*	Stat. Gebiet*	Indikator Mittelwert SD	S1	S2	S3	S4	S5	S6	S7	Statussumme	D1	D2	D3	D4	D5	D6	Dynamiksumme
Dulsberg	052 006	2.977	1,20	1,04	0,31	0,51	0,88	0,88	0,48	5,29	-0,51	-0,33	-0,54	0,36	-1,11	0,67	-1,47
Dulsberg	052 007	2.567	1,50	1,80	1,15	1,42	2,04	1,41	0,34	9,66	-0,54	0,67	-0,27	0,45	0,08	0,78	1,16
Barmbek-Nord	053 001	1.517	-0,97	-1,74	-1,02	-1,02	-1,08	-0,84	-1,09	-7,76	0,24	0,32	0,25	-0,34	0,17	-1,78	-1,14
Barmbek-Nord	053 002	1.820	-0,42	0,89	0,06	0,27	0,00	0,55	0,14	1,50	-0,15	0,59	-0,49	-0,70	-0,60	0,35	-1,00
Barmbek-Nord	053 004	2.113	-0,59	0,42	-0,30	-0,10	-0,47	-0,11	-0,17	-1,32	-0,66	-0,96	-0,80	0,98	-1,04	0,67	-1,82
Barmbek-Nord	053 005	1.610	0,24	1,22	0,03	0,44	0,56	0,24	-0,10	2,64	-0,36	-1,69	-0,06	0,18	0,46	0,20	-1,27
Barmbek-Nord	053 006	2.173	0,45	1,35	0,19	0,13	0,36	0,11	-0,08	2,50	0,04	-0,28	-0,43	-1,40	-0,77	-0,64	-3,48
Barmbek-Nord	053 007	1.222	0,05	0,35	-0,39	-0,24	-0,02	-0,37	-0,93	-1,54	-0,54	-0,67	-0,43	0,18	-1,00	0,05	-2,41
Barmbek-Nord	053 008	2.036	-0,33	1,13	-0,42	-0,31	-0,10	-0,07	-0,35	-0,46	0,75	0,72	-0,43	-0,17	1,03	0,67	2,56
Barmbek-Nord	053 009	2.136	0,46	0,89	0,38	0,57	1,16	0,28	0,34	4,09	0,89	0,65	0,04	0,89	0,02	0,61	3,10
Barmbek-Nord	053 010	1.493	0,81	1,81	0,74	1,42	0,93	0,80	-0,88	5,63	-1,49	0,30	-1,01	0,62	-0,35	0,08	-1,84
Barmbek-Nord	053 011	2.166	0,66	2,33	0,51	1,25	0,79	1,41	0,09	7,06	0,59	0,94	-0,70	-0,08	-1,23	0,99	0,50
Barmbek-Nord	053 013	1.796	-0,08	0,68	-0,15	0,06	-0,08	0,07	0,13	0,64	-0,60	-2,19	-0,64	-1,40	-1,58	-0,09	-6,51
Barmbek-Nord	053 014	2.049	-0,40	0,67	-0,40	-0,27	-0,40	0,11	-0,77	-1,47	-0,93	-0,09	-0,75	-0,70	-2,03	-0,15	-4,65
Barmbek-Nord	053 015	1.277	-0,64	0,49	-0,44	-0,10	-0,30	-0,06	-0,12	-1,16	-0,23	-0,80	-0,33	0,54	0,11	-0,38	-1,08
Barmbek-Nord	053 017	1.922	0,59	0,80	0,06	0,34	0,30	-0,12	-0,12	1,85	0,08	0,18	0,15	0,71	-0,57	-0,09	0,46
Barmbek-Nord	053 018	1.672	-0,47	-0,08	-0,37	-0,17	-0,57	0,43	-1,24	-2,49	-1,43	-1,49	-0,70	-0,34	-1,70	-0,15	-5,81
Barmbek-Nord	053 019	2.225	0,09	0,24	-0,30	0,03	-0,05	-0,08	0,39	0,32	-0,11	-1,43	-0,22	0,45	-0,50	0,55	-1,26
Barmbek-Nord	053 020	2.510	-0,27	0,22	-0,15	0,06	0,14	-0,11	-0,05	-0,16	-0,92	-0,26	-0,75	-0,08	-0,91	0,32	-2,60
Barmbek-Nord	053 022	2.564	0,60	0,55	0,24	0,91	1,03	0,02	1,13	4,47	-0,11	-0,44	0,36	0,36	0,56	-0,38	0,35
Barmbek-Nord	053 023	4.138	-0,02	-0,48	-0,36	-0,34	-0,25	-0,26	-0,63	-2,35	1,12	-1,00	0,10	0,36	0,06	-0,24	0,40
Barmbek-Nord	053 024	1.789	0,56	1,00	-0,05	0,34	0,35	-0,06	-0,69	1,44	-0,63	-0,93	-0,43	-0,08	-0,66	0,11	-2,62
Ohlsdorf	054 001	3.695	-1,52	-1,00	-1,05	-1,16	-1,11	-0,96	-1,05	-7,85	-0,44	0,01	0,04	-0,34	0,19	-0,73	-1,27

\* Gebietsstand: 31.12.2015

\*\* Stand 31.12.2015

		S1 Kinder mit Migrationshintergrund S2 Kinder von Alleinerziehenden S3 SGB-II-Empfänger/-innen S4 Arbeitslose S5 Kinder (unter 15 Jahren) in Mindestsicherung S6 Mindestsicherung im Alter S7 Schulabschlüsse (Anteil RS, HS und oHS; bes. Gebietsausschluss)									hoch > -5,95 mittel -5,95 bis +5,95 niedrig +5,95 bis +8,93 sehr niedrig +8,93 <						D1 Kinder mit Migrationshintergrund 2015-2012 D2 Kinder von Alleinerziehenden 2015-2012 D3 SGB-II-Empfänger/-innen 2015-2012 D4 Arbeitslose 2015-2012 D5 Kinder in Mindestsicherung 2015-2012 D6 Mindestsicherung im Alter 2015-2012						positiv > -2,93 stabil -2,93 +2,93 negativ +2,93 <
Stadtteil*	Stat. Gebiet*	Indikator	S1	S2	S3	S4	S5	S6	S7	Statussumme	D1	D2	D3	D4	D5	D6	Dynamiksumme						
		Mittelwert SD	46,5% 19,9%	22,5% 9%	9,2% 8%	5,3% 2,9%	18,4% 16%	8,5% 8%	38,8% 17,8%		3,2% Pkte 6,9% Pkte	-1,9% Pkte 5,5% Pkte	-0,1% Pkte 1,9% Pkte	0,1% Pkte 1,1% Pkte	-0,4% Pkte 5,6% Pkte	1,5% Pkte 3,4% Pkte							
Ohlsdorf	054 002	996	-1,56	-1,59	-0,92	-0,75	-1,15	-0,42	-1,24	-7,62	-0,34	-0,18	-0,43	1,06	-0,23	-0,94	-1,06						
Ohlsdorf	054 003	1.082	-0,07	0,97	-0,16	-0,44	0,23	-0,85	-0,73	-1,06	-2,75	0,38	-1,23	-0,96	-0,05	-0,53	-5,13						
Ohlsdorf	054 004	2.397	-0,89	0,69	-0,55	-0,27	-0,60	-0,35	-0,07	-2,05	0,11	-0,95	-0,38	0,45	-0,51	0,23	-1,06						
Ohlsdorf	054 005	1.144	0,19	-0,56	0,04	-0,34	0,21	-0,47	-0,49	-1,41	0,96	-2,38	-1,60	-0,78	-0,53	-0,18	-4,50						
Ohlsdorf	054 006	1.614	-0,82	0,52	-0,21	-0,31	-0,39	-0,24	-0,63	-2,09	1,19	-0,80	-0,33	-1,13	-0,19	0,26	-1,00						
Ohlsdorf	054 007	1.947	0,22	1,55	0,71	1,08	0,76	0,09	1,41	5,82	0,35	1,16	0,10	0,98	-1,00	0,23	1,81						
Ohlsdorf	054 008	2.596	-0,04	-0,21	-0,50	-0,61	-0,12	-0,54	-0,80	-2,82	0,41	-0,02	-0,01	-0,43	0,60	0,17	0,72						
Fuhlsbüttel	055 002	1.256	-0,08	0,27	0,14	-0,07	0,11	-0,12	0,75	0,99	0,34	-1,16	0,52	-0,96	1,10	0,90	0,74						
Fuhlsbüttel	055 003	1.940	-0,67	-0,11	-0,19	-0,04	-0,22	-0,33	-0,27	-1,82	0,05	-0,71	-0,27	0,18	-1,07	-0,91	-2,73						
Fuhlsbüttel	055 004	1.002	-1,29	-0,32	-0,99	-1,22	-0,95	-0,53	0,26	-5,04	-0,37	-0,44	-0,33	-0,17	-0,26	-0,09	-1,66						
Fuhlsbüttel	055 005	1.867	-1,29	-1,02	-0,80	-0,68	-0,88	-0,26	-1,76	-6,69	-0,17	-0,40	0,41	0,01	0,42	-0,12	0,15						
Fuhlsbüttel	055 006	1.892	-1,02	1,03	0,01	0,57	-0,42	0,03	-0,24	-0,03	0,31	0,38	-0,06	-0,61	0,22	0,03	0,27						
Fuhlsbüttel	055 007	1.860	-0,81	-0,01	-0,56	-0,61	-0,47	-0,52	-0,51	-3,49	-0,93	0,07	-0,12	0,27	-0,23	-0,18	-1,12						
Fuhlsbüttel	055 008	2.754	-0,26	-0,56	-0,19	-0,44	-0,14	0,03	-0,23	-1,79	2,53	-1,14	0,68	-0,43	0,31	-0,12	1,82						
Langenhorn	056 001	2.210	-0,45	-0,20	-0,60	-0,44	-0,62	-0,62	0,19	-2,75	-0,01	1,46	0,62	1,15	0,37	-0,32	3,27						
Langenhorn	056 002	2.611	-0,73	0,42	0,01	0,00	0,24	-0,54	-0,17	-0,78	0,60	-0,33	0,73	-0,17	1,12	0,00	1,95						
Langenhorn	056 004	2.322	0,15	-1,24	0,13	-0,55	0,00	0,04	1,16	-0,32	-3,17	-2,43	-2,49	-0,17	-1,94	-1,78	-11,97						
Langenhorn	056 005	2.059	0,28	1,61	0,64	0,91	0,78	-0,33	1,30	5,19	-0,62	0,72	-0,54	2,21	-0,73	-0,35	0,69						
Langenhorn	056 006	2.968	0,59	1,03	1,66	1,35	1,50	1,34	1,35	8,82	-0,15	0,68	0,31	-0,26	0,49	1,22	2,29						
Langenhorn	056 007	1.106	-0,41	0,51	-0,07	-0,07	0,32	-0,75	0,52	0,04	-0,21	0,83	0,25	-0,34	0,19	-0,27	0,45						
Langenhorn	056 008	3.135	0,19	-1,13	-0,60	-0,85	-0,72	-0,09	1,02	-2,18	3,47	-1,71	-0,33	-1,22	-0,46	0,20	-0,05						
Langenhorn	056 009	2.317	-0,10	-0,03	0,41	-0,10	0,13	0,20	0,41	0,93	0,01	0,29	0,83	0,54	0,26	0,58	2,50						
Langenhorn	056 010	2.658	-1,03	-0,68	-0,52	-0,65	-0,61	-0,79	-0,25	-4,53	-0,21	0,54	0,41	0,01	0,10	-0,44	0,41						

\* Gebietsstand: 31.12.2015

\*\* Stand 31.12.2015



		S1 Kinder mit Migrationshintergrund S2 Kinder von Alleinerziehenden S3 SGB-II-Empfänger/-innen S4 Arbeitslose S5 Kinder (unter 15 Jahren) in Mindestsicherung S6 Mindestsicherung im Alter S7 Schulabschlüsse (Anteil RS, HS und oHS; bes. Gebietsausschluss)									D1 Kinder mit Migrationshintergrund 2015-2012 D2 Kinder von Alleinerziehenden 2015-2012 D3 SGB-II-Empfänger/-innen 2015-2012 D4 Arbeitslose 2015-2012 D5 Kinder in Mindestsicherung 2015-2012 D6 Mindestsicherung im Alter 2015-2012						
Bev. **		hoch > -5,95 mittel -5,95 bis +5,95 niedrig +5,95 bis +8,93 sehr niedrig +8,93 <															positiv > -2,93 stabil -2,93 +2,93 negativ +2,93 <
Stadtteil*	Stat. Gebiet*	Indikator Mittelwert SD	S1	S2	S3	S4	S5	S6	S7	Statussumme	D1	D2	D3	D4	D5	D6	Dyna- mik- summe
Langenhorn	056 011	3.391	-0,30	-0,11	-0,36	-0,44	-0,43	-0,28	0,69	-1,24	0,88	-0,15	-0,54	-0,87	-0,57	0,14	-1,11
Langenhorn	056 012	1.934	0,32	0,39	0,63	0,03	0,64	-0,08	1,31	3,24	-0,51	-0,26	-1,38	-0,17	-1,58	0,37	-3,52
Langenhorn	056 013	1.999	-0,56	0,49	0,60	0,78	0,62	-0,64	-0,06	1,23	-0,11	-0,71	0,94	0,80	0,01	-0,06	0,87
Langenhorn	056 014	1.659	0,14	1,05	0,16	0,68	0,08	0,12	0,45	2,67	-0,56	1,41	-0,54	-0,34	0,28	0,00	0,24
Langenhorn	056 015	1.725	-0,62	-0,55	-0,36	-0,44	-0,41	-0,78	-0,15	-3,31	0,15	0,63	1,52	0,89	1,36	-0,64	3,90
Langenhorn	056 016	2.723	-0,71	1,20	-0,16	0,23	0,04	-0,14	0,23	0,69	-0,69	-0,56	-0,49	0,62	-1,47	-0,27	-2,85
Langenhorn	056 017	3.885	-0,69	-0,04	-0,40	-0,68	-0,22	-0,70	0,16	-2,57	0,35	0,29	0,62	-0,08	0,53	-0,30	1,42
Langenhorn	056 018	381	2,14	-1,70	0,16	-0,61	-0,10	2,51	0,00	2,39	-0,31	-1,14	0,78	0,80	0,33	6,64	7,09
Langenhorn	056 019	1.860	-0,39	-0,87	-0,61	-0,48	-0,82	-0,69	0,76	-3,10	1,46	-0,28	-0,49	-1,75	-0,19	-0,47	-1,72
Langenhorn	056 020	1.463	0,51	0,44	0,14	0,51	-0,11	0,24	1,00	2,73	0,22	0,38	0,57	0,18	0,10	0,61	2,06
Langenhorn	056 021	2.301	-0,52	-0,30	-0,27	-0,34	-0,22	-0,43	0,59	-1,50	-0,04	-0,49	0,41	0,27	0,37	-0,76	-0,24
Eilbek	057 001	4.041	-0,16	-1,01	-0,67	-0,55	-0,73	-0,53	-0,91	-4,56	0,22	-0,62	0,10	0,18	0,31	-0,35	-0,16
Eilbek	057 002	4.341	0,39	0,22	-0,20	-0,10	0,13	0,24	0,05	0,73	-0,38	-0,35	-0,38	-0,08	-0,46	0,49	-1,16
Eilbek	057 003	3.444	0,19	0,47	-0,32	-0,07	0,03	-0,19	-0,07	0,04	-1,08	0,50	-0,33	0,45	-0,28	0,11	-0,62
Eilbek	057 004	3.991	0,85	0,30	0,25	0,13	0,69	0,34	-0,07	2,50	-0,66	-0,22	-0,43	-0,34	-0,55	0,67	-1,54
Eilbek	057 005	3.614	0,33	0,32	-0,24	0,17	-0,27	-0,08	0,61	0,83	0,67	-0,91	0,25	0,71	0,26	0,03	1,01
Eilbek	057 006	1.856	0,89	0,03	-0,04	0,34	0,58	-0,38	-0,62	0,80	0,88	-0,06	0,04	0,45	0,19	0,20	1,69
Wandsbek	058 001	2.404	-0,10	-0,20	-0,46	-0,55	-0,44	-0,47	0,03	-2,19	-0,40	-0,96	-0,64	-0,78	-1,11	-0,32	-4,22
Wandsbek	058 002	2.142	-0,51	0,22	-0,35	-0,48	-0,22	-0,57	-0,28	-2,18	0,79	-0,67	0,15	-0,70	-0,24	-0,18	-0,86
Wandsbek	058 003	4.050	0,74	0,36	0,38	0,61	0,60	-0,01	0,39	3,06	0,05	0,96	0,31	0,36	0,53	0,35	2,55
Wandsbek	058 004	2.045	0,09	1,28	0,14	0,20	0,73	-0,37	-0,01	2,07	0,37	-0,76	0,78	0,89	1,16	0,08	2,52
Wandsbek	058 005	2.732	0,97	0,72	0,13	0,20	0,81	-0,14	-0,02	2,67	1,01	0,36	0,57	-0,26	0,89	-0,41	2,16
Wandsbek	058 006	1.663	0,33	1,07	0,04	0,47	0,50	0,37	1,25	4,02	-1,64	1,39	0,25	1,06	0,53	-0,15	1,44

\* Gebietsstand: 31.12.2015

\*\* Stand 31.12.2015

		S1 Kinder mit Migrationshintergrund S2 Kinder von Alleinerziehenden S3 SGB-II-Empfänger/-innen S4 Arbeitslose S5 Kinder (unter 15 Jahren) in Mindestsicherung S6 Mindestsicherung im Alter S7 Schulabschlüsse (Anteil RS, HS und oHS; bes. Gebiets- ausschluss)									hoch > -5,95 mittel -5,95 bis +5,95 niedrig +5,95 bis +8,93 sehr niedrig +8,93 <						D1 Kinder mit Migrationshintergrund 2015-2012 D2 Kinder von Alleinerziehenden 2015-2012 D3 SGB-II-Empfänger/-innen 2015-2012 D4 Arbeitslose 2015-2012 D5 Kinder in Mindestsicherung 2015-2012 D6 Mindestsicherung im Alter 2015-2012						positiv > -2,93 stabil -2,93 +2,93 negativ +2,93 <
Stadtteil*	Stat. Gebiet*	Indikator Mittelwert SD	S1	S2	S3	S4	S5	S6	S7	Status- summe	D1	D2	D3	D4	D5	D6	Dyna- mik- summe						
			46,5% 19,9%	22,5% 9%	9,2% 8%	5,3% 2,9%	18,4% 16%	8,5% 8%	38,8% 17,8%		3,2% Pkte 6,9% Pkte	-1,9% Pkte 5,5% Pkte	-0,1% Pkte 1,9% Pkte	0,1% Pkte 1,1% Pkte	-0,4% Pkte 5,6% Pkte	1,5% Pkte 3,4% Pkte							
Wandsbek	058 007	2.196	0,09	0,23	-0,14	0,13	-0,12	-0,09	0,74	0,84	0,40	-0,37	0,83	0,62	0,24	-0,12	1,61						
Wandsbek	058 008	1.861	0,40	0,07	0,06	0,44	0,03	0,12	1,12	2,25	0,90	0,34	-0,22	0,27	0,11	0,37	1,78						
Wandsbek	058 009	2.092	0,49	0,68	0,05	0,03	0,55	0,93	1,01	3,74	-1,34	0,74	0,57	-0,08	1,73	0,69	2,32						
Wandsbek	058 010	2.286	0,95	-0,50	-0,06	0,23	0,18	-0,23	0,08	0,66	0,77	-1,54	0,78	0,54	0,49	-0,38	0,66						
Wandsbek	058 011	1.384	0,87	-0,14	-0,24	-0,10	0,16	-0,01	-0,12	0,43	-0,69	-1,29	0,20	-0,34	1,48	0,58	-0,06						
Wandsbek	058 012	2.014	0,70	-0,65	-0,06	0,10	0,27	0,22	0,83	1,41	0,30	-1,63	0,15	-0,17	-0,78	0,03	-2,12						
Wandsbek	058 013	3.454	0,49	0,32	0,10	0,03	0,59	-0,42	0,02	1,13	-1,11	-0,20	0,04	-0,26	-0,75	-0,24	-2,51						
Wandsbek	058 014	3.590	0,61	-0,18	-0,20	-0,31	-0,12	-0,37	-0,49	-1,04	0,40	0,58	-0,27	-0,26	-0,05	-0,30	0,10						
Marienthal	059 001	1.435	-0,18	-1,58	-0,77	-0,65	-0,89	-0,77	-1,12	-5,94	0,64	-0,49	0,31	0,18	0,35	-0,27	0,72						
Marienthal	059 002	3.626	-0,07	-1,48	-0,87	-1,02	-0,95	-0,81	-0,83	-6,03	0,66	-0,37	0,04	-0,26	0,10	-1,05	-0,88						
Marienthal	059 003	3.079	-0,40	-1,02	-0,90	-0,71	-1,00	-0,85	-1,07	-5,96	1,61	-0,53	-0,01	0,01	-0,08	-0,67	0,33						
Marienthal	059 004	4.014	-0,02	-0,41	-0,06	0,06	-0,27	0,22	-0,34	-0,82	0,82	-1,11	-0,54	-0,08	-0,71	0,37	-1,25						
Marienthal	059 005	929	-0,90	-0,58	-0,81	-0,51	-0,95	-0,88	-1,80	-6,43	-0,34	1,01	0,20	0,71	0,35	-0,56	1,37						
Jenfeld	060 001	3.274	1,10	1,68	2,27	2,03	2,22	1,30	1,09	11,69	-0,14	0,20	-0,06	-0,26	-0,08	0,87	0,53						
Jenfeld	060 002	1.328	1,05	-0,29	0,09	-0,17	0,47	0,02	0,78	1,95	0,35	0,72	-0,70	-0,70	-0,14	-0,59	-1,04						
Jenfeld	060 003	1.865	1,49	0,22	1,30	1,01	1,00	0,68	-0,19	5,50	-1,12	0,49	-1,01	-1,13	-0,37	-0,35	-3,51						
Jenfeld	060 005	3.032	0,77	1,06	0,69	0,30	1,10	-0,12	0,42	4,23	0,93	1,16	-0,75	-0,87	0,17	0,35	0,98						
Jenfeld	060 006	3.768	1,66	0,93	2,22	2,37	1,83	2,05	1,14	12,21	-0,18	-0,42	-0,91	-0,96	-0,84	0,69	-2,61						
Jenfeld	060 007	1.302	1,28	0,49	1,28	1,18	1,25	1,31	1,98	8,76	0,14	0,45	-1,44	-0,17	-1,20	0,75	-1,46						
Jenfeld	060 008	3.426	1,70	1,03	2,24	2,03	1,99	1,93	1,27	12,18	-0,53	0,56	-1,07	-0,96	-0,32	-0,03	-2,35						
Jenfeld	060 009	1.208	0,08	-0,82	0,14	-0,10	0,96	0,64	1,13	2,02	1,30	-0,58	-0,22	-1,22	1,43	-1,55	-0,85						
Jenfeld	060 010	2.402	1,34	-0,15	1,41	1,66	1,72	1,50	-0,42	7,07	0,21	-1,20	-0,27	-0,26	-0,41	-0,82	-2,75						
Jenfeld	060 011	2.319	1,85	0,18	0,96	0,47	1,10	0,78	0,62	5,97	0,28	-0,09	-1,12	-1,57	-1,49	-0,59	-4,58						

\* Gebietsstand: 31.12.2015

\*\* Stand 31.12.2015

		S1 Kinder mit Migrationshintergrund S2 Kinder von Alleinerziehenden S3 SGB-II-Empfänger/-innen S4 Arbeitslose S5 Kinder (unter 15 Jahren) in Mindestsicherung S6 Mindestsicherung im Alter S7 Schulabschlüsse (Anteil RS, HS und oHS; bes. Gebietsausschluss)									hoch > -5,95 mittel -5,95 bis +5,95 niedrig +5,95 bis +8,93 sehr niedrig +8,93 <						D1 Kinder mit Migrationshintergrund 2015-2012 D2 Kinder von Alleinerziehenden 2015-2012 D3 SGB-II-Empfänger/-innen 2015-2012 D4 Arbeitslose 2015-2012 D5 Kinder in Mindestsicherung 2015-2012 D6 Mindestsicherung im Alter 2015-2012						positiv > -2,93 stabil -2,93 +2,93 negativ +2,93 <
Stadtteil*	Stat. Gebiet*	Indikator	S1	S2	S3	S4	S5	S6	S7	Statussumme	D1	D2	D3	D4	D5	D6	Dynamiksumme						
		Mittelwert SD	46,5% 19,9%	22,5% 9%	9,2% 8%	5,3% 2,9%	18,4% 16%	8,5% 8%	38,8% 17,8%		3,2%- Pkte 6,9%- Pkte	-1,9%- Pkte 5,5%- Pkte	-0,1%- Pkte 1,9%- Pkte	0,1%- Pkte 1,1%- Pkte	-0,4%- Pkte 5,6%- Pkte	1,5%- Pkte 3,4%- Pkte							
Jenfeld	060 012	1.151	0,21	-0,48	-0,36	-0,27	-0,54	-0,70	-0,20	-2,35	1,14	-0,09	0,99	0,10	0,46	0,14	2,73						
Tonndorf	061 002	2.116	0,84	-0,35	0,76	0,74	0,96	0,66	0,63	4,25	0,47	0,29	1,26	0,54	1,05	1,16	4,76						
Tonndorf	061 003	2.059	-0,23	-0,77	-0,65	-0,34	-0,89	-0,50	0,06	-3,32	0,09	0,20	0,15	0,45	-0,30	0,37	0,96						
Tonndorf	061 004	1.419	0,05	-1,12	-0,60	-0,68	-0,63	-0,80	-0,30	-4,09	0,53	0,12	0,41	-0,17	0,37	-0,62	0,65						
Tonndorf	061 005	3.416	0,50	0,04	0,21	0,06	0,27	0,08	0,66	1,83	0,44	-0,13	0,20	0,71	-0,30	0,52	1,44						
Tonndorf	061 006	1.398	0,55	0,58	1,06	0,20	1,24	0,08	0,50	4,22	-0,47	0,20	0,10	-1,49	-0,01	0,37	-1,30						
Tonndorf	061 007	810	-0,95	-0,85	-0,56	0,13	-0,92	-0,73	-0,49	-4,36	-0,79	-0,95	0,25	0,89	-0,33	-0,41	-1,34						
Tonndorf	061 008	2.620	0,73	0,14	0,46	0,95	0,10	0,50	1,11	3,99	-0,79	-0,22	-0,91	-0,43	-0,62	0,23	-2,74						
Farmsen-Berne	062 001	1.701	-1,05	-0,72	-0,92	-1,02	-1,05	-0,90	-0,95	-6,63	-0,18	1,01	0,36	0,27	0,20	-0,24	1,43						
Farmsen-Berne	062 002	2.347	-1,20	-0,38	-0,76	-0,92	-0,64	-0,85	0,21	-4,54	0,05	0,27	-0,17	0,18	-0,23	-0,21	-0,10						
Farmsen-Berne	062 003	2.959	-0,35	0,36	-0,21	-0,31	-0,13	-0,37	0,56	-0,44	0,35	-0,15	-0,17	-0,52	0,33	-0,03	-0,18						
Farmsen-Berne	062 004	3.849	0,77	1,62	2,46	1,83	1,98	1,42	1,20	11,29	-0,27	0,21	-0,59	0,10	-0,55	0,93	-0,17						
Farmsen-Berne	062 005	984	-0,93	-0,83	-0,69	-1,05	-0,57	-1,00	-1,19	-6,26	-0,15	-0,08	0,20	-0,52	0,37	-0,59	-0,77						
Farmsen-Berne	062 006	2.087	2,04	-1,16	0,83	0,10	0,53	0,33	-0,18	2,49	7,34	-1,56	3,74	0,54	1,55	-1,63	9,97						
Farmsen-Berne	062 007	2.785	0,23	-0,21	0,35	-0,17	0,42	-0,58	0,10	0,14	-0,50	-0,06	-0,86	-0,78	-0,42	0,08	-2,54						
Farmsen-Berne	062 008	2.629	-0,91	1,82	0,13	-0,04	0,12	0,19	1,41	2,73	-0,59	1,10	-0,12	-0,78	0,10	0,35	0,06						
Farmsen-Berne	062 009	1.600	-0,90	1,09	-0,49	-0,24	-0,37	-0,52	1,99	0,58	0,30	-0,98	-0,64	0,98	-0,86	-0,15	-1,36						
Farmsen-Berne	062 010	2.240	-0,08	0,13	-0,26	-0,17	-0,15	-0,42	0,89	-0,06	-0,14	-0,33	-0,86	-0,96	-0,07	-0,38	-2,73						
Farmsen-Berne	062 011	1.665	-0,67	0,20	-0,41	-0,10	-0,44	-0,27	0,96	-0,74	-0,67	0,00	-0,54	0,54	-0,68	-0,06	-1,42						
Farmsen-Berne	062 012	2.599	0,95	0,93	1,50	1,29	1,55	0,73	1,21	8,15	-0,11	-0,46	-1,38	0,10	-1,16	0,32	-2,70						
Farmsen-Berne	062 013	1.673	0,05	-1,34	-0,67	-1,02	-0,82	-0,75	-0,65	-5,21	0,41	-0,04	-0,33	-0,61	-0,24	-0,32	-1,13						
Farmsen-Berne	062 014	2.190	-0,67	-0,42	-0,70	-0,65	-0,50	-0,89	-0,85	-4,69	0,27	1,06	-0,33	-0,70	-0,12	-0,32	-0,13						
Farmsen-Berne	062 015	2.458	-0,93	-0,89	-0,91	-1,22	-1,02	-0,55	-0,58	-6,11	-0,53	0,43	-0,49	-0,17	-0,28	0,05	-0,98						

\* Gebietsstand: 31.12.2015

\*\* Stand 31.12.2015

		S1 Kinder mit Migrationshintergrund S2 Kinder von Alleinerziehenden S3 SGB-II-Empfänger/-innen S4 Arbeitslose S5 Kinder (unter 15 Jahren) in Mindestsicherung S6 Mindestsicherung im Alter S7 Schulabschlüsse (Anteil RS, HS und oHS; bes. Gebiets- ausschluss)									hoch > -5,95 mittel -5,95 bis +5,95 niedrig +5,95 bis +8,93 sehr niedrig +8,93 <						D1 Kinder mit Migrationshintergrund 2015-2012 D2 Kinder von Alleinerziehenden 2015-2012 D3 SGB-II-Empfänger/-innen 2015-2012 D4 Arbeitslose 2015-2012 D5 Kinder in Mindestsicherung 2015-2012 D6 Mindestsicherung im Alter 2015-2012						positiv > -2,93 stabil -2,93 +2,93 negativ +2,93 <
Stadtteil*	Stat. Gebiet*	Indikator	S1	S2	S3	S4	S5	S6	S7	Status- summe	D1	D2	D3	D4	D5	D6	Dyna- mik- summe						
		Mittelwert SD	46,5% 19,9%	22,5% 9%	9,2% 8%	5,3% 2,9%	18,4% 16%	8,5% 8%	38,8% 17,8%		3,2% Pkte 6,9% Pkte	-1,9% Pkte 5,5% Pkte	-0,1% Pkte 1,9% Pkte	0,1% Pkte 1,1% Pkte	-0,4% Pkte 5,6% Pkte	1,5% Pkte 3,4% Pkte							
Farmsen-Berne	062 016	1.124	0,59	-0,18	-0,40	-0,27	0,03	-0,43	0,06	-0,60	0,69	0,27	-0,70	0,71	-1,31	-0,03	-0,37						
Bramfeld	063 001	1.053	-0,86	-1,59	-1,01	-1,12	-1,10	-1,01	-0,92	-7,62	0,80	0,16	0,15	0,36	-0,21	-0,35	0,91						
Bramfeld	063 002	3.439	-0,08	0,49	0,36	0,20	0,63	0,03	-0,67	0,97	0,24	0,63	0,15	0,62	0,24	0,00	1,88						
Bramfeld	063 003	2.356	-0,66	-1,30	-0,84	-0,99	-0,88	-0,74	-0,99	-6,39	0,14	-0,06	0,15	-0,08	0,44	-0,18	0,41						
Bramfeld	063 004	2.011	-1,25	-1,64	-0,84	-0,78	-0,94	-0,86	-0,67	-7,00	-0,30	-0,08	0,20	0,36	0,19	-0,47	-0,10						
Bramfeld	063 005	2.037	-0,78	-0,45	0,01	-0,21	0,15	-0,57	-0,50	-2,34	-0,34	0,25	0,41	-0,61	0,80	-0,24	0,28						
Bramfeld	063 006	1.291	-0,59	0,68	-0,11	-0,21	0,04	-0,30	-0,44	-0,92	0,11	0,36	-0,01	-1,13	1,10	0,14	0,57						
Bramfeld	063 007	2.291	-1,05	0,63	0,39	1,22	-0,07	0,18	-0,39	0,91	-0,43	0,39	2,05	1,59	1,52	0,40	5,53						
Bramfeld	063 008	1.733	-0,35	0,28	-0,09	-0,34	0,25	-0,58	0,26	-0,56	0,14	0,92	0,78	0,45	0,56	-0,30	2,56						
Bramfeld	063 009	3.377	-0,39	0,05	-0,31	-0,34	-0,17	-0,53	0,20	-1,49	0,04	0,70	-0,01	0,18	0,44	-0,41	0,94						
Bramfeld	063 010	2.110	-0,56	0,02	-0,21	-0,17	-0,19	-0,55	0,36	-1,31	1,22	-0,76	-0,12	-0,43	0,26	-0,85	-0,68						
Bramfeld	063 011	2.581	-0,73	-0,48	-0,44	-0,71	-0,25	-0,27	-0,52	-3,40	0,64	0,83	0,73	0,18	1,25	0,17	3,81						
Bramfeld	063 012	3.148	0,13	0,60	0,13	0,20	0,25	-0,60	0,23	0,95	-0,30	0,36	-0,64	0,71	-0,93	-0,03	-0,83						
Bramfeld	063 013	1.875	0,39	1,18	1,73	1,59	1,68	1,15	0,77	8,48	-0,24	-1,25	1,36	1,68	0,56	0,87	2,98						
Bramfeld	063 014	1.382	0,43	0,66	0,83	-0,17	0,99	1,20	0,63	4,56	0,05	-0,75	0,04	-2,01	0,73	1,28	-0,66						
Bramfeld	063 015	1.680	0,10	2,41	1,30	1,01	1,75	0,64	1,54	8,76	0,96	-0,73	-0,43	0,80	0,24	-0,06	0,78						
Bramfeld	063 016	1.557	0,69	0,51	0,04	0,34	0,29	0,20	0,03	2,09	0,18	-0,08	-0,75	1,06	-1,25	0,11	-0,72						
Bramfeld	063 017	2.102	0,57	1,42	1,10	1,76	1,16	0,39	0,21	6,61	-0,30	0,23	-0,01	0,71	0,44	0,00	1,07						
Bramfeld	063 018	1.213	-0,49	0,08	-0,25	-0,14	0,06	-0,53	0,03	-1,23	-0,07	-1,60	-0,01	0,54	-0,93	-0,21	-2,27						
Bramfeld	063 019	3.117	0,81	1,14	0,81	0,84	1,15	-0,02	0,67	5,40	-0,38	-0,09	-0,59	0,71	-0,23	-0,06	-0,65						
Bramfeld	063 020	2.199	-0,45	-0,19	-0,26	0,06	-0,40	-0,21	-0,05	-1,50	0,43	-0,56	-0,70	-0,43	-0,21	-0,32	-1,80						
Bramfeld	063 021	3.269	0,06	1,30	0,31	0,54	0,61	0,02	0,68	3,53	0,11	0,18	0,36	0,01	0,56	0,03	1,24						
Bramfeld	063 022	1.663	-0,18	2,04	0,11	0,27	0,21	-0,18	0,82	3,09	-0,07	0,74	-0,06	0,01	-0,24	-0,12	0,25						

\* Gebietsstand: 31.12.2015

\*\* Stand 31.12.2015

		S1 Kinder mit Migrationshintergrund S2 Kinder von Alleinerziehenden S3 SGB-II-Empfänger/-innen S4 Arbeitslose S5 Kinder (unter 15 Jahren) in Mindestsicherung S6 Mindestsicherung im Alter S7 Schulabschlüsse (Anteil RS, HS und oHS; bes. Gebietsausschluss)									D1 Kinder mit Migrationshintergrund 2015-2012 D2 Kinder von Alleinerziehenden 2015-2012 D3 SGB-II-Empfänger/-innen 2015-2012 D4 Arbeitslose 2015-2012 D5 Kinder in Mindestsicherung 2015-2012 D6 Mindestsicherung im Alter 2015-2012						
Bev. **		hoch > -5,95 mittel -5,95 bis +5,95 niedrig +5,95 bis +8,93 sehr niedrig +8,93 <															positiv > -2,93 stabil -2,93 +2,93 negativ +2,93 <
Stadtteil*	Stat. Gebiet*	Indikator Mittelwert SD	S1	S2	S3	S4	S5	S6	S7	Statussumme	D1 3,2%- Pkte 6,9%- Pkte	D2 -1,9%- Pkte 5,5%- Pkte	D3 -0,1%- Pkte 1,9%- Pkte	D4 0,1%- Pkte 1,1%- Pkte	D5 -0,4%- Pkte 5,6%- Pkte	D6 1,5%-Pkte 3,4%-Pkte	Dyna- mik- summe
Bramfeld	063 023	1.147	-0,63	-0,71	-0,42	-0,78	-0,48	-0,67	-0,74	-4,44	0,34	0,63	0,36	-0,43	0,44	0,17	1,51
Bramfeld	063 024	2.484	0,04	0,69	-0,01	-0,17	0,28	0,20	0,51	1,55	-0,34	-1,42	-0,27	0,27	-0,01	-0,18	-1,95
Steilshoop	064 001	526	-0,75	-1,52	-1,05	-1,12	-1,15	-1,05	-1,55	-8,19	0,12	0,72	0,10	-0,26	0,08	-0,44	0,32
Steilshoop	064 002	2.712	1,31	0,45	2,55	1,90	2,24	0,29	0,69	9,43	0,17	-0,04	1,89	1,68	0,91	0,72	5,33
Steilshoop	064 003	1.781	1,37	1,69	3,89	3,35	3,12	2,23	1,34	17,00	-0,01	0,36	1,52	2,29	1,16	0,58	5,90
Steilshoop	064 004	2.214	0,67	0,44	1,28	1,15	1,36	1,01	1,04	6,95	0,15	0,27	-0,43	1,77	0,28	0,93	2,96
Steilshoop	064 005	2.575	1,40	0,89	2,01	2,13	1,90	0,08	0,98	9,40	0,85	-0,44	0,94	2,73	0,55	0,08	4,71
Steilshoop	064 006	1.756	1,71	1,00	3,90	3,52	3,24	2,27	-0,01	15,64	-0,63	0,43	4,90	2,82	3,15	0,72	11,40
Steilshoop	064 007	2.121	0,90	0,27	0,46	0,34	0,66	-0,11	-0,01	2,51	-0,50	0,97	0,15	0,01	-0,24	-0,32	0,06
Steilshoop	064 008	1.819	1,34	0,68	1,73	1,83	2,13	0,32	0,71	8,74	-0,46	0,94	0,04	0,71	-0,39	-0,18	0,67
Steilshoop	064 009	1.993	0,77	2,13	1,33	2,03	1,70	0,24	0,68	8,88	-0,18	0,27	-1,33	0,36	-1,09	0,11	-1,86
Steilshoop	064 010	1.831	0,08	0,38	0,25	0,30	0,55	-0,03	-0,26	1,28	-0,01	0,83	-0,01	0,18	-0,03	-0,35	0,61
Wellingsbüttel	065 001	874	-0,59	-0,86	-1,06	-1,33	-0,97	-1,05	-1,02	-6,86	0,79	-0,60	0,31	-0,08	0,60	-1,26	-0,24
Wellingsbüttel	065 002	1.922	-1,00	-1,29	-0,87	-0,92	-1,04	-0,84	-1,50	-7,45	-0,28	-0,04	-0,01	-0,52	-0,08	-0,12	-1,06
Wellingsbüttel	065 003	1.613	-1,30	-1,86	-1,06	-1,36	-1,10	-1,03	-1,01	-8,72	-0,02	-0,31	0,20	-0,08	0,22	-0,38	-0,37
Wellingsbüttel	065 004	2.492	-1,42	-0,77	-1,05	-1,19	-1,15	-1,00	-1,59	-8,16	0,02	0,49	-0,01	-0,08	-0,14	-0,44	-0,16
Wellingsbüttel	065 005	1.824	-0,89	-1,48	-1,04	-0,99	-1,12	-0,99	-1,29	-7,79	-0,04	-0,75	0,15	0,62	-0,12	-0,59	-0,72
Wellingsbüttel	065 006	1.799	-0,90	-1,38	-0,82	-0,75	-0,87	-0,86	-1,24	-6,82	0,17	-0,53	-0,01	0,45	0,40	-0,30	0,18
Sasel	066 001	2.901	-1,08	-1,21	-1,04	-1,05	-1,12	-0,89	-1,26	-7,65	0,33	0,27	0,10	0,18	0,08	-0,30	0,66
Sasel	066 002	2.090	-1,34	-0,54	-0,91	-1,02	-1,00	-0,99	-1,32	-7,12	-0,49	0,72	0,36	0,36	0,28	-0,38	0,85
Sasel	066 003	2.510	-1,05	-1,31	-0,92	-0,85	-0,99	-0,67	-1,26	-7,06	0,01	0,00	-0,01	0,62	0,40	-0,09	0,93
Sasel	066 004	2.383	-1,03	-0,94	-0,87	-0,82	-0,96	-0,64	-0,72	-5,99	-0,07	0,07	-0,27	-0,17	-0,30	-0,21	-0,95
Sasel	066 005	2.099	-1,27	-1,23	-0,89	-0,92	-0,94	-0,89	-1,41	-7,54	0,09	0,12	0,04	0,01	0,11	-0,32	0,06

\* Gebietsstand: 31.12.2015

\*\* Stand 31.12.2015

		S1 Kinder mit Migrationshintergrund S2 Kinder von Alleinerziehenden S3 SGB-II-Empfänger/-innen S4 Arbeitslose S5 Kinder (unter 15 Jahren) in Mindestsicherung S6 Mindestsicherung im Alter S7 Schulabschlüsse (Anteil RS, HS und oHS; bes. Gebietsausschluss)									hoch > -5,95 mittel -5,95 bis +5,95 niedrig +5,95 bis +8,93 sehr niedrig +8,93 <						D1 Kinder mit Migrationshintergrund 2015-2012 D2 Kinder von Alleinerziehenden 2015-2012 D3 SGB-II-Empfänger/-innen 2015-2012 D4 Arbeitslose 2015-2012 D5 Kinder in Mindestsicherung 2015-2012 D6 Mindestsicherung im Alter 2015-2012						positiv > -2,93 stabil -2,93 +2,93 negativ +2,93 <
Stadtteil*	Stat. Gebiet*	Indikator Mittelwert SD	S1	S2	S3	S4	S5	S6	S7	Status- summe	D1	D2	D3	D4	D5	D6	Dyna- mik- summe						
			46,5% 19,9%	22,5% 9%	9,2% 8%	5,3% 2,9%	18,4% 16%	8,5% 8%	38,8% 17,8%		3,2%- Pkte 6,9%- Pkte	-1,9%- Pkte 5,5%- Pkte	-0,1%- Pkte 1,9%- Pkte	0,1%- Pkte 1,1%- Pkte	-0,4%- Pkte 5,6%- Pkte	1,5%- Pkte 3,4%- Pkte							
Sasel	066 006	2.498	-0,99	-1,18	-0,86	-0,92	-0,93	-0,81	-1,13	-6,83	-0,02	0,59	0,15	0,18	-0,08	-0,32	0,50						
Sasel	066 007	2.288	-1,39	-1,68	-0,99	-0,95	-1,08	-0,96	-1,05	-8,09	-0,47	0,20	0,15	-0,08	0,22	-0,38	-0,37						
Sasel	066 008	2.233	-1,43	-1,68	-1,10	-0,99	-1,14	-1,03	-0,80	-8,15	-0,34	0,43	0,15	0,80	0,08	-0,47	0,65						
Sasel	066 009	2.259	-1,47	-1,11	-1,07	-1,05	-1,13	-0,94	-1,46	-8,24	-0,11	0,39	-0,06	-0,17	-0,05	-0,35	-0,35						
Sasel	066 010	1.987	-1,26	-1,19	-1,05	-1,02	-1,13	-0,99	-1,27	-7,90	-0,46	0,21	0,15	0,54	0,08	-0,53	-0,01						
Poppenbüttel	067 002	1.617	-1,05	-1,14	-0,94	-0,99	-0,89	-0,91	-0,91	-6,84	-0,44	0,36	0,41	0,45	0,58	-0,35	1,01						
Poppenbüttel	067 003	1.555	-0,77	-1,01	-1,07	-1,29	-1,09	-1,01	-0,56	-6,81	0,24	0,38	-0,01	-0,26	0,10	-0,64	-0,20						
Poppenbüttel	067 004	1.377	-0,89	-1,55	-1,01	-1,33	-1,00	-1,01	-1,28	-8,08	0,96	0,21	0,36	0,54	0,37	-0,47	1,97						
Poppenbüttel	067 005	1.803	-0,90	-1,13	-0,99	-0,95	-1,09	-0,96	-1,08	-7,10	0,37	0,68	0,15	0,01	0,06	-0,24	1,03						
Poppenbüttel	067 006	2.773	-1,06	-0,58	-0,97	-0,99	-1,05	-0,90	-1,22	-6,77	-0,67	0,58	-0,01	0,01	-0,01	-0,35	-0,46						
Poppenbüttel	067 007	483	-1,41	-1,06	-1,05	-0,65	-1,15	-0,98	0,00	-6,29	-0,08	-0,76	-0,17	0,62	0,08	-0,27	-0,58						
Poppenbüttel	067 008	1.939	-0,89	-1,42	-1,01	-1,29	-1,10	-0,90	-1,45	-8,07	0,60	-0,60	-0,38	-0,61	-0,21	-0,30	-1,49						
Poppenbüttel	067 009	1.458	-0,24	-1,01	-0,97	-1,09	-0,99	-0,74	-0,83	-5,87	1,25	0,16	0,25	0,62	0,44	-0,27	2,46						
Poppenbüttel	067 010	1.614	0,21	1,14	0,49	0,68	0,66	-0,28	0,58	3,47	0,19	0,41	0,31	0,54	-0,07	0,32	1,70						
Poppenbüttel	067 011	1.655	-1,37	-1,19	-1,02	-1,33	-1,10	-0,99	-1,61	-8,61	-0,40	0,76	0,04	-0,43	0,13	-0,35	-0,25						
Poppenbüttel	067 012	1.214	-1,69	-0,71	-1,12	-1,39	-0,73	-0,99	0,00	-6,64	-3,19	1,61	-0,01	-2,37	-0,42	-1,23	-5,61						
Poppenbüttel	067 013	1.043	-0,29	-0,28	-1,01	-1,16	-1,08	-0,84	-1,41	-6,06	1,92	0,21	0,20	-0,17	0,02	-0,53	1,66						
Poppenbüttel	067 014	2.344	-0,32	0,39	-0,72	-0,65	-0,39	-0,85	0,01	-2,53	-0,43	-0,26	-0,27	-0,52	0,08	-0,44	-1,84						
Poppenbüttel	067 015	1.693	-0,83	-1,17	-1,02	-1,22	-1,12	-0,85	-0,82	-7,03	0,19	0,25	0,10	0,01	-0,01	-0,27	0,27						
Hummelsbüttel	068 001	1.134	0,55	-1,71	0,45	1,93	0,15	-0,26	-0,70	0,42	3,44	-0,96	2,37	1,85	3,64	0,72	11,06						
Hummelsbüttel	068 002	2.798	1,02	0,86	1,03	0,54	1,41	0,17	-0,14	4,89	0,08	0,09	-0,27	-0,43	-0,44	0,17	-0,81						
Hummelsbüttel	068 003	2.280	0,62	0,63	0,38	0,57	0,37	0,03	0,59	3,19	-0,76	0,45	-1,49	0,36	-1,14	-0,15	-2,74						
Hummelsbüttel	068 004	2.209	-0,18	-0,29	-0,07	-0,21	-0,23	-0,48	-0,06	-1,53	0,66	-0,46	1,15	0,36	0,76	0,00	2,47						

\* Gebietsstand: 31.12.2015

\*\* Stand 31.12.2015

		S1 Kinder mit Migrationshintergrund S2 Kinder von Alleinerziehenden S3 SGB-II-Empfänger/-innen S4 Arbeitslose S5 Kinder (unter 15 Jahren) in Mindestsicherung S6 Mindestsicherung im Alter S7 Schulabschlüsse (Anteil RS, HS und oHS; bes. Gebietsausschluss)									hoch > -5,95 mittel -5,95 bis +5,95 niedrig +5,95 bis +8,93 sehr niedrig +8,93 <						D1 Kinder mit Migrationshintergrund 2015-2012 D2 Kinder von Alleinerziehenden 2015-2012 D3 SGB-II-Empfänger/-innen 2015-2012 D4 Arbeitslose 2015-2012 D5 Kinder in Mindestsicherung 2015-2012 D6 Mindestsicherung im Alter 2015-2012						positiv > -2,93 stabil -2,93 +2,93 negativ +2,93 <
Stadtteil*	Stat. Gebiet*	Indikator	S1	S2	S3	S4	S5	S6	S7	Statussumme	D1	D2	D3	D4	D5	D6	Dynamiksumme						
		Mittelwert SD	46,5% 19,9%	22,5% 9%	9,2% 8%	5,3% 2,9%	18,4% 16%	8,5% 8%	38,8% 17,8%		3,2% Pkte 6,9% Pkte	-1,9% Pkte 5,5% Pkte	-0,1% Pkte 1,9% Pkte	0,1% Pkte 1,1% Pkte	-0,4% Pkte 5,6% Pkte	1,5% Pkte 3,4% Pkte							
Hummelsbüttel	068 005	1.334	0,17	0,79	-0,04	0,20	-0,12	-0,37	-0,31	0,34	-0,49	1,12	0,04	0,45	-0,93	-0,18	0,02						
Hummelsbüttel	068 006	1.906	-0,88	-1,23	-0,80	-0,78	-0,80	-0,85	-0,18	-5,53	0,30	-0,31	0,10	-0,26	0,04	-0,41	-0,54						
Hummelsbüttel	068 007	2.770	0,66	0,60	0,58	0,68	0,60	-0,11	0,82	3,82	0,06	0,11	-0,27	0,98	-0,46	-0,12	0,29						
Hummelsbüttel	068 008	2.368	-0,92	0,06	-0,74	-0,92	-0,72	-0,73	-0,73	-4,69	0,34	0,03	0,31	0,18	-0,14	-0,21	0,52						
Hummelsbüttel	068 009	638	-1,13	-0,83	-1,04	-1,12	-1,15	-0,88	0,16	-5,99	0,27	-1,29	-0,01	0,62	-0,15	-0,47	-1,03						
Lemsahl-Mellingstedt	069 001	3.677	-1,20	-0,99	-0,95	-1,12	-0,97	-0,86	-1,25	-7,35	-0,25	0,45	0,15	0,18	0,01	-0,53	0,01						
Lemsahl-Mellingstedt	069 002	2.941	-1,29	-1,47	-1,02	-1,33	-1,04	-0,98	-1,11	-8,23	-0,07	-0,13	0,41	0,10	0,33	-0,56	0,09						
Duvenstedt	070 001	2.625	-1,54	-1,56	-1,05	-1,33	-1,10	-0,98	-1,08	-8,63	-0,24	0,30	-0,06	0,18	0,01	-0,38	-0,19						
Duvenstedt	070 002	3.623	-0,82	-0,26	-0,45	-0,95	-0,49	-0,79	-0,73	-4,49	-0,04	0,45	1,15	0,45	1,03	-0,21	2,84						
Wohldorf-Ohlstedt	071 001	764	-1,37	-0,10	-0,81	-0,78	-0,83	-0,98	-1,35	-6,22	-0,46	-0,15	0,25	-0,52	0,20	-0,59	-1,25						
Wohldorf-Ohlstedt	071 002	1.886	-1,30	-1,32	-1,11	-1,29	-1,13	-1,03	-1,23	-8,40	-0,49	0,16	0,04	0,18	0,13	-0,44	-0,41						
Wohldorf-Ohlstedt	071 003	2.173	-0,89	-1,30	-0,91	-0,95	-0,97	-0,99	-1,05	-7,06	1,06	-0,15	0,20	1,06	0,01	-0,44	1,75						
Bergstedt	072 001	2.513	-1,27	-0,92	-0,81	-1,12	-0,87	-0,96	-0,93	-6,89	-0,17	0,11	0,15	-0,52	0,06	-0,47	-0,84						
Bergstedt	072 002	1.978	-1,36	-1,06	-0,86	-1,09	-0,79	-0,98	-0,95	-7,08	0,15	0,21	0,31	-0,43	0,60	-0,53	0,31						
Bergstedt	072 003	356	-1,20	-0,17	-0,66	-0,44	-0,92	-0,40	-0,06	-3,86	-0,89	-0,91	-0,59	-2,45	-1,18	-0,30	-6,32						
Bergstedt	072 004	1.556	-1,18	-1,59	-0,91	-1,22	-1,03	-0,80	-0,34	-7,07	0,80	-0,60	0,68	0,18	0,22	-0,32	0,96						
Bergstedt	072 005	2.013	-1,50	-1,74	-1,05	-1,29	-1,14	-1,01	-1,20	-8,93	-0,28	0,34	-0,06	-0,26	-0,01	-0,53	-0,80						
Bergstedt	072 006	1.793	-1,00	0,74	-0,61	-0,95	-0,44	-0,96	-0,41	-3,64	0,44	-0,85	0,46	-0,26	0,46	-0,32	-0,07						
Volksdorf	073 001	2.034	-1,68	0,57	-0,56	-0,34	-0,80	-0,78	-0,47	-4,07	-0,14	-0,35	0,31	1,59	-0,08	-0,15	1,18						
Volksdorf	073 002	313	-1,70	-0,73	-0,82	-0,75	-0,89	-0,88	0,00	-5,77	-0,40	-1,72	0,94	0,18	0,83	-0,03	-0,20						
Volksdorf	073 003	2.721	-0,91	-1,12	-0,84	-0,92	-0,89	-0,83	-1,33	-6,83	-0,33	0,32	0,10	0,01	0,08	-0,32	-0,15						
Volksdorf	073 004	1.246	-1,59	-1,29	-1,15	-0,99	-1,15	-1,05	-1,40	-8,61	-0,18	0,76	-0,12	1,33	0,08	-0,44	1,42						
Volksdorf	073 005	2.927	-1,48	-1,16	-1,10	-1,39	-1,12	-1,00	-1,46	-8,71	-0,23	0,09	0,04	-0,08	0,11	-0,50	-0,56						

\* Gebietsstand: 31.12.2015

\*\* Stand 31.12.2015

		S1 Kinder mit Migrationshintergrund S2 Kinder von Alleinerziehenden S3 SGB-II-Empfänger/-innen S4 Arbeitslose S5 Kinder (unter 15 Jahren) in Mindestsicherung S6 Mindestsicherung im Alter S7 Schulabschlüsse (Anteil RS, HS und oHS; bes. Gebietsausschluss)									hoch > -5,95 mittel -5,95 bis +5,95 niedrig +5,95 bis +8,93 sehr niedrig +8,93 <						D1 Kinder mit Migrationshintergrund 2015-2012 D2 Kinder von Alleinerziehenden 2015-2012 D3 SGB-II-Empfänger/-innen 2015-2012 D4 Arbeitslose 2015-2012 D5 Kinder in Mindestsicherung 2015-2012 D6 Mindestsicherung im Alter 2015-2012						positiv > -2,93 stabil -2,93 +2,93 negativ +2,93 <
Stadtteil*	Stat. Gebiet*	Indikator Mittelwert SD	S1	S2	S3	S4	S5	S6	S7	Status- summe	D1	D2	D3	D4	D5	D6	Dyna- mik- summe						
			46,5% 19,9%	22,5% 9%	9,2% 8%	5,3% 2,9%	18,4% 16%	8,5% 8%	38,8% 17,8%		3,2% Pkte 6,9% Pkte	-1,9% Pkte 5,5% Pkte	-0,1% Pkte 1,9% Pkte	0,1% Pkte 1,1% Pkte	-0,4% Pkte 5,6% Pkte	1,5% Pkte 3,4% Pkte							
Volksdorf	073 006	417	-1,43	-1,69	-1,09	-1,12	-0,96	-1,05	-1,21	-8,54	-1,30	0,94	0,04	0,27	0,62	-0,44	0,13						
Volksdorf	073 007	1.858	-0,83	-0,66	-0,99	-1,29	-0,98	-1,01	-1,20	-6,95	1,02	0,96	0,36	-0,08	0,56	-0,47	2,35						
Volksdorf	073 008	2.730	-0,34	1,20	0,50	-0,14	0,51	-0,07	-0,30	1,37	0,60	0,47	1,31	-0,17	1,28	-0,41	3,08						
Volksdorf	073 010	2.878	-1,30	-1,22	-0,80	-0,82	-0,80	-0,85	-0,41	-6,21	-0,50	0,47	0,36	0,27	0,35	-0,41	0,54						
Volksdorf	073 012	3.222	-1,56	-1,12	-1,09	-1,33	-1,10	-0,94	-1,01	-8,14	-0,89	0,50	-0,01	0,18	-0,07	-0,50	-0,78						
Rahlstedt	074 001	1.818	-1,07	-0,91	-0,54	-0,71	-0,34	-0,75	-0,70	-5,02	-0,27	-0,58	0,57	0,01	1,01	-0,30	0,45						
Rahlstedt	074 002	2.121	-1,31	-1,47	-1,05	-1,09	-1,09	-1,00	-1,22	-8,22	0,04	-0,06	-0,12	0,10	-0,23	-0,44	-0,71						
Rahlstedt	074 003	2.668	-0,30	-1,11	-0,69	-0,61	-0,67	-0,62	-0,56	-4,56	0,15	0,29	0,25	-0,17	0,62	-0,03	1,11						
Rahlstedt	074 005	2.110	0,11	-0,60	-0,32	-0,21	-0,22	-0,53	-0,25	-2,01	-0,34	0,05	0,41	0,36	0,28	-0,12	0,64						
Rahlstedt	074 006	2.948	0,55	0,49	0,23	0,40	0,62	-0,32	0,73	2,70	0,69	-0,53	0,52	1,33	0,06	0,17	2,23						
Rahlstedt	074 007	1.399	-1,24	-0,88	-0,94	-1,09	-1,03	-0,93	-0,98	-7,08	0,82	0,01	-0,17	-1,13	0,15	-0,44	-0,76						
Rahlstedt	074 008	2.111	-0,85	0,15	-0,42	-0,61	-0,07	-0,86	-0,11	-2,78	-0,17	0,63	0,57	-0,08	1,34	-0,27	2,03						
Rahlstedt	074 009	3.741	0,88	1,72	0,93	0,91	1,28	0,99	1,11	7,83	0,18	0,36	-0,33	-0,43	0,06	0,61	0,45						
Rahlstedt	074 010	1.898	0,26	1,21	0,20	0,54	0,64	-0,58	0,22	2,50	0,19	0,56	0,62	2,03	0,19	-0,44	3,15						
Rahlstedt	074 011	2.796	-0,32	-0,23	-0,34	-0,44	-0,29	-0,58	-0,28	-2,47	0,19	-0,13	-0,33	-0,87	0,02	-0,35	-1,46						
Rahlstedt	074 012	3.070	-0,22	0,26	-0,21	-0,21	-0,16	-0,40	-0,24	-1,17	0,02	-0,44	-0,59	0,01	-0,60	0,23	-1,38						
Rahlstedt	074 013	2.315	-0,86	-1,37	-0,91	-1,16	-0,95	-0,95	-0,66	-6,85	-0,07	0,45	0,46	0,10	0,40	-0,44	0,91						
Rahlstedt	074 014	3.236	0,74	1,29	1,31	1,18	1,21	1,75	0,65	8,14	-0,31	-0,49	-1,49	-0,34	-1,54	1,77	-2,40						
Rahlstedt	074 015	1.375	-0,95	-0,94	-0,82	-0,92	-0,79	-0,88	-1,37	-6,68	-0,60	0,61	0,31	-0,34	0,35	-0,35	-0,03						
Rahlstedt	074 016	4.641	-0,49	-0,06	-0,44	-0,65	-0,23	-0,58	-0,32	-2,77	-0,51	-0,38	-0,22	-0,61	-0,01	-0,18	-1,92						
Rahlstedt	074 017	2.945	-0,93	-0,21	-0,59	-0,71	-0,52	-0,70	-0,48	-4,15	-0,34	-0,33	0,10	-0,26	-0,21	-0,41	-1,45						
Rahlstedt	074 018	2.419	-0,82	-0,62	-0,64	-0,65	-0,59	-0,60	-0,96	-4,89	0,31	-0,20	0,46	0,36	0,40	-0,30	1,04						
Rahlstedt	074 019	1.253	-1,00	-1,58	-0,82	-0,92	-0,95	-0,62	-1,33	-7,21	0,19	0,43	-0,33	-0,70	-0,55	-0,06	-1,01						

\* Gebietsstand: 31.12.2015

\*\* Stand 31.12.2015



		S1 Kinder mit Migrationshintergrund S2 Kinder von Alleinerziehenden S3 SGB-II-Empfänger/-innen S4 Arbeitslose S5 Kinder (unter 15 Jahren) in Mindestsicherung S6 Mindestsicherung im Alter S7 Schulabschlüsse (Anteil RS, HS und oHS; bes. Gebietsausschluss)									D1 Kinder mit Migrationshintergrund 2015-2012 D2 Kinder von Alleinerziehenden 2015-2012 D3 SGB-II-Empfänger/-innen 2015-2012 D4 Arbeitslose 2015-2012 D5 Kinder in Mindestsicherung 2015-2012 D6 Mindestsicherung im Alter 2015-2012						
Bev. **		hoch > -5,95 mittel -5,95 bis +5,95 niedrig +5,95 bis +8,93 sehr niedrig +8,93 <															positiv > -2,93 stabil -2,93 +2,93 negativ +2,93 <
Stadtteil*	Stat. Gebiet*	Indikator Mittelwert SD	S1	S2	S3	S4	S5	S6	S7	Status- summe	D1	D2	D3	D4	D5	D6	Dyna- mik- summe
Rahlstedt	074 020	4.024	0,08	-0,75	-0,15	-0,51	-0,14	-0,16	-0,10	-1,72	-0,17	0,52	0,15	0,36	0,51	-0,32	1,05
Rahlstedt	074 021	7.038	0,04	1,08	0,41	0,20	0,61	-0,12	0,14	2,37	0,43	0,25	0,10	-0,61	0,78	-0,09	0,85
Rahlstedt	074 022	1.294	0,12	0,10	-0,37	0,06	-0,02	-0,60	1,34	0,63	-0,07	-0,49	-0,01	0,45	0,53	-0,27	0,14
Rahlstedt	074 023	2.813	-1,18	-0,70	-0,95	-1,09	-1,00	-0,81	-0,57	-6,30	-0,69	0,59	-0,33	0,10	-0,21	-0,53	-1,06
Rahlstedt	074 024	2.630	0,76	1,26	1,84	1,86	1,37	1,39	0,76	9,24	-0,65	-0,09	-1,75	0,10	-1,11	1,36	-2,14
Rahlstedt	074 025	2.995	0,62	1,24	1,90	1,35	2,03	0,69	2,09	9,92	-0,11	-2,03	-0,12	-0,43	-0,91	-0,06	-3,66
Rahlstedt	074 026	1.373	-0,30	0,56	-0,22	0,17	0,06	-0,98	0,09	-0,63	-0,36	0,23	0,15	-0,43	-0,60	-0,44	-1,45
Rahlstedt	074 027	1.903	-0,71	-0,01	-0,86	-0,85	-0,88	-0,67	-0,43	-4,40	-0,60	0,50	-0,27	-0,61	-0,08	-0,24	-1,30
Rahlstedt	074 028	1.192	0,75	-0,07	0,83	0,20	1,05	-0,18	0,51	3,08	2,92	-1,29	3,74	0,36	3,03	0,17	8,93
Rahlstedt	074 029	1.473	-1,23	-1,45	-0,79	-0,68	-0,92	-0,95	-0,54	-6,57	-0,47	-0,17	0,15	0,01	-0,39	-0,47	-1,34
Rahlstedt	074 030	2.165	-0,81	-0,25	-0,74	-0,48	-0,60	-0,32	-1,11	-4,29	1,06	0,97	0,46	1,50	0,62	-0,12	4,50
Rahlstedt	074 031	2.525	-0,35	1,82	0,48	0,98	1,07	0,32	0,74	5,06	0,04	-0,60	-0,17	1,33	0,40	0,17	1,17
Rahlstedt	074 032	656	0,32	0,39	0,60	0,57	0,76	0,43	-0,15	2,93	-1,04	1,10	-1,33	0,54	-0,33	0,67	-0,40
Rahlstedt	074 033	2.367	0,16	0,95	0,61	0,88	0,76	-0,02	0,88	4,22	0,08	0,38	-0,27	0,27	-0,07	-0,21	0,18
Rahlstedt	074 034	1.301	0,19	1,04	0,79	0,84	0,84	0,54	0,87	5,11	-1,27	0,39	-1,33	0,80	-1,68	0,46	-2,63
Rahlstedt	074 035	2.937	1,12	0,97	1,40	1,79	1,41	0,98	0,99	8,66	0,22	-0,08	-2,81	0,01	-2,19	0,17	-4,67
Rahlstedt	074 036	2.013	0,84	0,69	1,09	1,56	1,38	0,28	1,02	6,86	0,53	0,52	-1,33	0,01	-0,73	0,17	-0,83
Rahlstedt	074 037	3.152	0,12	0,69	0,83	0,71	0,86	-0,14	0,34	3,41	1,11	0,45	0,31	0,45	0,31	0,00	2,62
Lohbrügge	075 002	5.099	0,73	-1,24	-0,80	-1,02	-0,80	-0,55	-0,05	-3,73	0,19	0,21	0,20	-0,26	0,31	-0,09	0,58
Lohbrügge	075 003	1.833	0,75	-0,45	-0,19	-0,17	0,05	-0,18	0,50	0,31	1,01	-0,08	0,04	-0,43	0,56	0,26	1,36
Lohbrügge	075 004	2.100	-0,47	-0,31	-0,97	-1,12	-0,98	-0,98	-0,01	-4,85	1,28	0,36	0,04	0,01	0,31	-0,73	1,27
Lohbrügge	075 005	2.493	0,75	1,00	0,46	1,12	1,33	0,38	0,69	5,72	0,44	-1,14	-1,96	-1,40	-1,38	0,17	-5,27
Lohbrügge	075 006	3.737	1,00	0,90	0,90	1,01	1,07	-0,06	1,13	5,97	-0,36	0,29	-1,23	-0,78	-0,35	0,05	-2,38

\* Gebietsstand: 31.12.2015

\*\* Stand 31.12.2015

		S1 Kinder mit Migrationshintergrund S2 Kinder von Alleinerziehenden S3 SGB-II-Empfänger/-innen S4 Arbeitslose S5 Kinder (unter 15 Jahren) in Mindestsicherung S6 Mindestsicherung im Alter S7 Schulabschlüsse (Anteil RS, HS und oHS; bes. Gebiets- ausschluss)									hoch > -5,95 mittel -5,95 bis +5,95 niedrig +5,95 bis +8,93 sehr niedrig +8,93 <						D1 Kinder mit Migrationshintergrund 2015-2012 D2 Kinder von Alleinerziehenden 2015-2012 D3 SGB-II-Empfänger/-innen 2015-2012 D4 Arbeitslose 2015-2012 D5 Kinder in Mindestsicherung 2015-2012 D6 Mindestsicherung im Alter 2015-2012						positiv > -2,93 stabil -2,93 +2,93 negativ +2,93 <
Stadtteil*	Stat. Gebiet*	Indikator Mittelwert SD	S1	S2	S3	S4	S5	S6	S7	Status- summe	D1	D2	D3	D4	D5	D6	Dyna- mik- summe						
			46,5% 19,9%	22,5% 9%	9,2% 8%	5,3% 2,9%	18,4% 16%	8,5% 8%	38,8% 17,8%		3,2% Pkte 6,9% Pkte	-1,9% Pkte 5,5% Pkte	-0,1% Pkte 1,9% Pkte	0,1% Pkte 1,1% Pkte	-0,4% Pkte 5,6% Pkte	1,5% Pkte 3,4% Pkte							
Lohbrügge	075 007	2.335	0,01	0,20	-0,06	0,10	-0,08	0,11	-0,09	0,18	0,56	0,29	0,94	0,01	1,43	0,03	3,24						
Lohbrügge	075 008	2.104	1,00	1,36	1,04	0,64	1,19	0,28	1,11	6,62	-0,56	-0,04	-0,12	-0,34	-0,23	0,05	-1,23						
Lohbrügge	075 009	1.445	0,27	1,27	0,89	0,61	1,19	-0,44	1,66	5,45	-0,92	1,79	0,73	1,41	0,87	-0,44	3,44						
Lohbrügge	075 010	1.767	-0,38	2,07	-0,37	-0,55	-0,23	-0,40	-0,28	-0,14	0,06	-1,09	-0,91	-1,31	-1,31	-0,18	-4,73						
Lohbrügge	075 011	1.565	-0,58	0,83	-0,27	-0,34	0,05	-0,26	0,09	-0,48	-0,98	1,26	0,15	-0,43	0,46	0,46	0,92						
Lohbrügge	075 012	879	0,28	1,63	0,30	-0,14	0,58	0,27	0,13	3,05	-0,67	0,20	-0,12	-0,61	0,83	0,11	-0,26						
Lohbrügge	075 013	1.776	0,19	0,27	-0,42	-0,58	-0,22	-0,63	0,36	-1,03	0,14	-1,02	-0,80	0,10	-0,37	-0,18	-2,14						
Lohbrügge	075 014	761	-0,89	-0,52	-0,44	0,44	-0,70	-0,79	-0,62	-3,52	-0,24	0,52	-0,27	0,89	0,37	-0,15	1,11						
Lohbrügge	075 015	2.233	-0,39	1,39	0,11	0,06	0,20	-0,55	0,73	1,56	0,12	0,72	0,20	0,10	0,24	-0,27	1,11						
Lohbrügge	075 016	2.141	0,18	-0,24	-0,47	-0,48	-0,42	-0,91	-0,60	-2,94	1,69	0,20	-0,22	0,27	-0,19	-0,32	1,42						
Lohbrügge	075 017	1.304	-0,59	0,32	-0,22	0,00	-0,23	-0,43	-0,31	-1,46	-0,18	0,21	-1,33	-0,52	-0,30	-0,24	-2,35						
Lohbrügge	075 018	1.352	1,37	0,95	0,20	-0,14	0,72	-0,32	0,14	2,92	0,64	0,76	-0,80	-1,40	-1,05	0,17	-1,68						
Lohbrügge	075 019	4.328	1,08	0,53	1,34	0,91	1,27	0,29	1,16	6,58	-0,51	0,23	-0,80	-0,52	-0,50	0,20	-1,90						
Bergedorf	076 001	3.474	1,03	1,20	0,79	0,91	0,93	-0,30	0,97	5,52	0,33	0,38	0,25	1,24	-0,07	-0,12	2,01						
Bergedorf	076 002	2.213	1,88	-0,19	2,42	1,59	1,91	2,84	2,01	12,47	-0,66	-1,07	-0,91	-0,70	-0,62	0,72	-3,23						
Bergedorf	076 003	1.609	1,12	-1,32	-0,34	-0,71	-0,37	-0,47	0,63	-1,47	2,32	-2,09	-0,22	0,27	-0,30	-0,44	-0,45						
Bergedorf	076 004	2.710	0,82	0,84	0,66	0,47	0,46	1,17	0,03	4,46	1,41	-1,49	0,68	-2,10	-0,28	0,17	-1,61						
Bergedorf	076 005	1.300	-1,04	0,48	-0,40	-0,61	-0,55	-0,53	0,03	-2,62	-0,11	-0,29	-0,80	-0,96	-1,02	-0,03	-3,22						
Bergedorf	076 007	2.445	-1,29	-0,17	-0,75	-0,95	-0,74	-0,83	-1,12	-5,85	-0,76	0,52	0,31	-0,08	0,42	-0,47	-0,06						
Bergedorf	076 008	1.912	-1,48	-0,42	-1,04	-1,43	-1,03	-0,98	-1,98	-8,35	-0,31	0,27	0,10	-0,52	0,24	-0,56	-0,78						
Bergedorf	076 010	3.895	-1,08	-0,97	-0,80	-0,88	-0,81	-0,86	-0,94	-6,34	0,02	0,43	-0,01	0,18	0,01	-0,64	-0,01						
Bergedorf	076 011	1.414	-0,07	1,87	0,41	0,44	1,28	-0,49	0,38	3,81	-0,40	0,36	0,73	-0,08	0,56	-0,62	0,56						
Bergedorf	076 012	1.714	1,20	-1,02	0,88	0,30	0,46	-0,30	0,12	1,63	3,37	-1,90	2,47	-0,17	1,25	-0,47	4,54						

\* Gebietsstand: 31.12.2015

\*\* Stand 31.12.2015

		S1 Kinder mit Migrationshintergrund S2 Kinder von Alleinerziehenden S3 SGB-II-Empfänger/-innen S4 Arbeitslose S5 Kinder (unter 15 Jahren) in Mindestsicherung S6 Mindestsicherung im Alter S7 Schulabschlüsse (Anteil RS, HS und oHS; bes. Gebietsausschluss)									D1 Kinder mit Migrationshintergrund 2015-2012 D2 Kinder von Alleinerziehenden 2015-2012 D3 SGB-II-Empfänger/-innen 2015-2012 D4 Arbeitslose 2015-2012 D5 Kinder in Mindestsicherung 2015-2012 D6 Mindestsicherung im Alter 2015-2012						positiv > -2,93 stabil -2,93 +2,93 negativ +2,93 <
Stadtteil*	Stat. Gebiet*	Indikator Mittelwert SD	S1	S2	S3	S4	S5	S6	S7	Status- summe	D1	D2	D3	D4	D5	D6	Dyna- mik- summe
			46,5% 19,9%	22,5% 9%	9,2% 8%	5,3% 2,9%	18,4% 16%	8,5% 8%	38,8% 17,8%		3,2% Pkte 6,9% Pkte	-1,9% Pkte 5,5% Pkte	-0,1% Pkte 1,9% Pkte	0,1% Pkte 1,1% Pkte	-0,4% Pkte 5,6% Pkte	1,5% Pkte 3,4% Pkte	
Bergedorf	076 013	3.556	0,23	1,11	0,45	0,10	0,46	0,12	0,80	3,27	2,37	0,00	1,26	0,89	-0,14	0,55	4,92
Bergedorf	076 014	1.667	-0,47	1,21	-0,04	-0,14	-0,06	-0,23	0,78	1,05	0,22	0,94	0,20	-1,31	0,53	-0,70	-0,12
Bergedorf	076 015	1.061	-1,79	0,57	-0,82	-0,71	-0,72	-0,89	-0,81	-5,18	-0,05	1,25	0,52	0,80	0,92	-0,18	3,26
Bergedorf	076 016	1.191	-1,26	-0,05	-0,66	-0,24	-0,67	-0,24	-1,02	-4,14	0,24	-0,06	-0,17	1,15	-0,17	0,00	0,99
Bergedorf	076 017	1.545	-1,58	1,35	-0,50	-0,75	-0,49	-0,43	-0,62	-3,02	-0,15	0,54	-0,43	-1,49	0,11	0,11	-1,30
Bergedorf	076 018	1.341	-0,39	0,22	-0,04	0,30	-0,42	-0,37	1,41	0,72	0,33	0,54	0,99	0,27	0,19	-0,62	1,70
Bergedorf	076 024	1.288	-0,89	-0,55	-1,00	-1,02	-0,90	-1,05	0,65	-4,76	0,25	0,36	0,10	-0,34	0,80	-0,44	0,72
Curslack	077 001	3.893	-0,56	-1,06	-0,14	-0,55	-0,16	-0,33	0,07	-2,72	0,17	-1,07	1,68	0,36	1,63	0,20	2,96
Altengamme	078 001	2.214	-1,71	0,00	-0,79	-0,99	-0,71	-0,91	0,07	-5,04	-0,17	0,79	-0,17	0,01	-0,35	-0,44	-0,33
Neuengamme	079 001	2.221	-1,88	-0,82	-0,87	-1,05	-0,91	-0,86	-0,17	-6,58	-0,49	0,50	0,36	-0,43	0,33	-0,38	-0,11
Neuengamme	079 002	1.445	-1,91	-0,66	-0,92	-0,99	-1,00	-0,88	-0,07	-6,43	-0,30	0,39	-0,80	0,18	-0,82	-0,73	-2,07
Kirchwerder	080 001	3.285	-1,55	-0,80	-0,92	-1,16	-0,97	-0,95	0,42	-5,93	-0,37	0,14	0,15	0,10	0,28	-0,30	0,00
Kirchwerder	080 002	1.764	-1,84	-0,68	-0,91	-1,22	-0,82	-1,01	1,01	-5,48	-0,08	-0,13	0,36	-0,78	0,44	-0,44	-0,64
Kirchwerder	080 003	2.767	-1,39	-0,08	-0,67	-1,02	-0,52	-0,78	0,53	-3,92	0,63	0,52	0,46	-0,61	0,76	-0,27	1,51
Kirchwerder	080 004	1.679	-1,78	-1,55	-0,99	-1,39	-1,02	-0,83	0,00	-7,56	-0,05	-0,17	-0,49	-1,31	0,02	-0,24	-2,23
Ochsenwerder	081 001	2.536	-1,23	-0,48	-0,84	-1,12	-0,82	-0,95	-0,75	-6,19	0,46	0,74	0,10	-0,26	-0,01	-0,50	0,52
Reitbrook	082 001	510	-1,81	-1,72	-1,05	-1,19	-1,15	-0,96	0,45	-7,43	-0,43	-0,49	-0,54	-0,52	-0,30	-0,24	-2,51
Allermöhe	083 001	302	-1,31	0,34	-0,90	-0,34	-1,15	-1,05	0,00	-4,41	-0,80	2,33	-0,17	0,10	-0,48	-0,94	0,04
Allermöhe	083 003	1.081	-0,18	-0,77	-0,91	-1,05	-0,93	-0,93	-0,27	-5,04	1,70	-0,80	0,10	0,27	0,24	-0,47	1,04
Billwerder	084 001	1.095	-0,63	-1,16	-0,66	-0,65	-0,97	-0,67	0,76	-3,97	1,90	-0,89	0,68	0,10	-0,21	-0,38	1,19
Billwerder	084 002	338	-0,90	0,44	-0,49	-0,92	-0,32	-0,29	-1,24	-3,72	0,70	0,25	-0,54	-0,61	-2,13	-0,06	-2,39
Moorfleet	085 001	1.263	-0,46	-1,25	-0,37	-0,55	-0,65	-0,07	1,66	-1,69	1,14	0,29	0,46	-0,17	-0,03	0,26	1,95
Tatenberg	086 001	550	-1,69	-1,51	-1,06	-1,53	-1,15	-1,05	-0,71	-8,70	-0,28	0,56	-0,06	-0,87	0,08	-0,44	-1,02

\* Gebietsstand: 31.12.2015

\*\* Stand 31.12.2015

		S1 Kinder mit Migrationshintergrund S2 Kinder von Alleinerziehenden S3 SGB-II-Empfänger/-innen S4 Arbeitslose S5 Kinder (unter 15 Jahren) in Mindestsicherung S6 Mindestsicherung im Alter S7 Schulabschlüsse (Anteil RS, HS und oHS; bes. Gebiets- ausschluss)									hoch > -5,95 mittel -5,95 bis +5,95 niedrig +5,95 bis +8,93 sehr niedrig +8,93 <						D1 Kinder mit Migrationshintergrund 2015-2012 D2 Kinder von Alleinerziehenden 2015-2012 D3 SGB-II-Empfänger/-innen 2015-2012 D4 Arbeitslose 2015-2012 D5 Kinder in Mindestsicherung 2015-2012 D6 Mindestsicherung im Alter 2015-2012						positiv > -2,93 stabil -2,93 +2,93 negativ +2,93 <
Stadtteil*	Stat. Gebiet*	Indikator	S1	S2	S3	S4	S5	S6	S7	Status- summe	D1	D2	D3	D4	D5	D6	Dyna- mik- summe						
		Mittelwert SD	46,5% 19,9%	22,5% 9%	9,2% 8%	5,3% 2,9%	18,4% 16%	8,5% 8%	38,8% 17,8%		3,2% Pkte 6,9% Pkte	-1,9% Pkte 5,5% Pkte	-0,1% Pkte 1,9% Pkte	0,1% Pkte 1,1% Pkte	-0,4% Pkte 5,6% Pkte	1,5% Pkte 3,4% Pkte							
Spadenland	087 001	488	-2,14	-0,42	-0,90	-0,61	-1,15	-0,73	-1,24	-7,19	-1,08	0,70	-0,06	0,18	-0,77	-0,30	-1,32						
Harburg	088 001	2.484	1,68	-0,18	0,74	0,57	0,83	1,09	1,46	6,19	0,18	-0,75	-0,80	-0,78	-1,34	0,32	-3,18						
Harburg	088 002	789	1,62	-0,31	0,05	0,78	-0,65	0,57	0,00	2,04	0,48	-1,13	1,05	1,50	-4,49	3,34	0,76						
Harburg	088 003	1.167	2,32	-2,28	0,51	0,13	-0,44	3,56	0,00	3,81	9,91	-1,45	-3,34	-7,73	0,98	9,34	7,72						
Harburg	088 004	3.152	1,19	0,25	0,53	0,74	0,70	0,50	0,75	4,66	-0,60	0,14	0,36	0,01	0,29	0,40	0,61						
Harburg	088 005	2.400	2,03	0,46	0,70	0,13	2,07	0,75	0,94	7,09	0,48	-0,17	1,52	-0,52	1,70	-0,27	2,75						
Harburg	088 006	2.753	1,57	-0,21	0,51	0,51	0,88	0,44	0,92	4,61	0,31	-0,98	-0,86	0,54	-1,07	0,81	-1,25						
Harburg	088 007	3.294	1,37	0,16	0,65	0,91	1,03	0,52	0,94	5,59	0,24	-0,17	-0,33	0,71	-0,82	-0,30	-0,66						
Harburg	088 008	1.899	1,75	0,38	1,26	1,32	1,41	1,10	1,82	9,05	0,17	-0,13	0,25	0,01	-0,53	1,10	0,87						
Harburg	088 009	5.511	1,94	1,27	2,45	2,00	2,39	1,78	1,58	13,41	0,09	-0,67	0,73	-1,13	0,38	0,99	0,39						
Harburg	088 010	1.530	1,63	0,63	1,39	1,59	1,30	1,35	1,65	9,53	0,27	-0,04	-0,49	-0,17	-0,33	1,02	0,25						
Neuland	089 001	485	-0,43	-0,55	-0,25	-1,19	0,05	-0,64	1,07	-1,94	-0,89	-0,09	-0,59	-1,66	0,08	0,52	-2,64						
Neuland	089 002	442	-0,30	-1,11	-0,64	0,10	-0,69	-1,05	0,82	-2,87	0,44	-2,36	0,36	2,38	0,06	-0,73	0,15						
Neuland	089 003	640	2,04	-1,47	1,66	0,30	1,30	-0,49	0,00	3,35	4,76	-0,62	9,55	2,56	5,49	-0,12	21,62						
Wilstorf	091 001	2.023	0,58	-0,37	0,35	0,98	0,93	-0,53	-0,03	1,92	0,89	-0,35	0,52	0,18	0,47	-0,27	1,45						
Wilstorf	091 002	3.177	1,24	0,21	0,93	0,78	1,25	0,16	2,14	6,69	1,24	-1,27	0,15	-0,34	0,26	0,14	0,17						
Wilstorf	091 003	2.273	1,22	1,05	1,03	1,12	1,30	-0,03	0,38	6,06	-0,15	-0,06	-0,33	-0,26	-0,23	-0,21	-1,23						
Wilstorf	091 004	1.939	-0,07	-0,16	-0,51	-0,31	-0,32	-0,74	0,70	-1,41	1,02	-0,08	0,10	0,10	0,64	-0,82	0,95						
Wilstorf	091 005	1.328	-0,13	-1,22	-0,35	-0,31	-0,22	-0,96	0,65	-2,54	-0,51	-0,98	-0,33	-0,17	-0,69	-0,44	-3,13						
Wilstorf	091 006	2.514	0,63	1,00	0,34	0,30	0,83	-0,32	0,25	3,04	0,70	-0,09	0,46	-0,17	-0,12	0,03	0,81						
Wilstorf	091 007	3.428	1,43	-0,32	0,94	0,88	0,95	-0,16	1,50	5,21	0,09	-0,09	2,05	1,33	1,09	0,05	4,52						
Rönneburg	092 001	3.198	-0,25	-0,55	-0,42	-0,41	-0,47	-0,90	0,07	-2,93	-0,05	0,01	0,36	0,18	0,33	-0,73	0,11						
Langenbek	093 001	4.063	-0,14	0,18	-0,39	-0,24	-0,29	-0,62	-0,18	-1,66	-0,05	0,20	0,36	0,71	0,22	-0,09	1,35						

\* Gebietsstand: 31.12.2015

\*\* Stand 31.12.2015

		S1 Kinder mit Migrationshintergrund S2 Kinder von Alleinerziehenden S3 SGB-II-Empfänger/-innen S4 Arbeitslose S5 Kinder (unter 15 Jahren) in Mindestsicherung S6 Mindestsicherung im Alter S7 Schulabschlüsse (Anteil RS, HS und oHS; bes. Gebietsausschluss)									hoch > -5,95 mittel -5,95 bis +5,95 niedrig +5,95 bis +8,93 sehr niedrig +8,93 <						D1 Kinder mit Migrationshintergrund 2015-2012 D2 Kinder von Alleinerziehenden 2015-2012 D3 SGB-II-Empfänger/-innen 2015-2012 D4 Arbeitslose 2015-2012 D5 Kinder in Mindestsicherung 2015-2012 D6 Mindestsicherung im Alter 2015-2012						positiv > -2,93 stabil -2,93 +2,93 negativ +2,93 <
Stadtteil*	Stat. Gebiet*	Indikator Mittelwert SD	S1	S2	S3	S4	S5	S6	S7	Status- summe	D1	D2	D3	D4	D5	D6	Dyna- mik- summe						
			46,5% 19,9%	22,5% 9%	9,2% 8%	5,3% 2,9%	18,4% 16%	8,5% 8%	38,8% 17,8%		3,2% Pkte 6,9% Pkte	-1,9% Pkte 5,5% Pkte	-0,1% Pkte 1,9% Pkte	0,1% Pkte 1,1% Pkte	-0,4% Pkte 5,6% Pkte	1,5% Pkte 3,4% Pkte							
Sinstorf	094 001	1.672	0,27	0,02	0,03	-0,14	-0,02	-0,49	0,37	0,03	0,19	-0,09	1,10	-0,17	0,73	-0,15	1,61						
Sinstorf	094 002	1.943	0,72	-1,53	0,09	0,00	0,21	-0,69	0,28	-0,93	0,54	-1,16	0,10	0,45	0,20	0,11	0,24						
Marmstorf	095 001	3.416	0,32	0,58	-0,01	-0,04	0,43	-0,43	0,09	0,94	-0,08	-0,82	-0,06	-1,05	-0,10	-0,06	-2,17						
Marmstorf	095 002	910	-1,25	-1,03	-1,01	-1,36	-1,04	-1,05	-0,68	-7,42	0,37	0,61	0,15	-0,34	-0,05	-0,44	0,30						
Marmstorf	095 003	1.028	-0,84	-1,11	-0,91	-0,99	-0,89	-1,00	-1,24	-6,98	0,09	0,85	0,73	0,54	0,69	-0,32	2,57						
Marmstorf	095 004	1.971	-0,49	-0,83	-0,62	-0,58	-0,65	-0,93	-0,58	-4,69	0,05	-0,85	0,36	-0,70	0,38	-0,44	-1,20						
Marmstorf	095 005	1.495	-0,74	-0,46	-0,81	-0,48	-0,57	-0,84	-0,38	-4,28	1,59	-0,96	-0,01	-0,17	0,64	-0,21	0,87						
Eißendorf	096 001	3.439	0,67	1,09	0,55	0,91	0,91	-0,19	0,17	4,12	-0,54	1,17	0,99	1,06	0,98	-0,18	3,49						
Eißendorf	096 002	2.779	0,50	0,38	0,48	0,74	0,46	0,13	0,62	3,31	0,17	-0,28	-0,27	1,24	-1,29	0,37	-0,06						
Eißendorf	096 003	1.932	0,03	-0,86	-0,49	-0,34	-0,32	-0,77	-0,35	-3,09	0,57	-0,26	0,99	1,68	0,58	0,03	3,59						
Eißendorf	096 004	2.407	1,32	2,06	1,36	1,22	1,53	1,08	1,37	9,93	-0,27	0,43	-0,22	-0,96	-0,01	1,36	0,34						
Eißendorf	096 005	2.371	0,88	0,84	0,63	1,12	1,46	-0,32	1,85	6,46	-0,50	-0,17	0,83	0,71	0,47	-0,82	0,53						
Eißendorf	096 006	3.992	-0,33	-0,59	-0,49	-0,68	-0,34	-0,68	-0,31	-3,42	0,38	0,30	0,46	-0,52	0,58	-0,30	0,92						
Eißendorf	096 007	1.671	0,11	-0,19	-0,47	-0,58	-0,15	-0,32	-0,12	-1,72	1,30	-0,13	0,10	-0,52	0,08	-0,41	0,41						
Eißendorf	096 008	905	1,60	0,56	1,97	1,62	1,78	-0,23	1,12	8,44	-0,14	0,30	2,47	0,54	0,47	-0,27	3,38						
Eißendorf	096 009	2.264	0,44	-0,20	-0,06	-0,10	0,04	-0,83	0,12	-0,60	-0,20	0,34	-0,17	0,71	0,17	-0,64	0,21						
Eißendorf	096 010	2.343	-0,19	-0,80	-0,46	-0,21	-0,47	-0,75	-0,87	-3,76	0,64	-0,35	0,36	0,27	-0,55	-0,24	0,14						
Heimfeld	097 001	1.111	0,38	-0,36	-0,21	-0,55	-0,02	-0,81	0,63	-0,94	1,25	0,27	1,05	0,54	0,87	-0,27	3,71						
Heimfeld	097 003	1.404	1,96	1,39	2,10	1,62	1,82	1,31	2,03	12,24	-0,04	-0,40	0,52	-1,40	0,29	1,13	0,11						
Heimfeld	097 005	1.576	-0,50	-1,55	-0,84	-0,68	-0,90	-0,95	-1,16	-6,59	-0,43	0,39	0,73	1,41	0,73	-0,35	2,48						
Heimfeld	097 006	2.272	-0,72	-0,24	-0,56	-0,44	-0,55	-0,60	-1,10	-4,21	-0,05	0,67	0,04	-1,05	0,31	-0,06	-0,14						
Heimfeld	097 007	2.720	1,49	0,62	1,04	1,08	0,90	0,88	1,73	7,73	0,38	0,18	-0,27	-0,34	0,69	1,04	1,68						
Heimfeld	097 008	2.726	0,59	-0,45	-0,39	-0,10	-0,57	0,18	0,17	-0,56	-0,15	-0,62	-0,12	0,10	-0,26	-1,34	-2,40						

\* Gebietsstand: 31.12.2015

\*\* Stand 31.12.2015

		S1 Kinder mit Migrationshintergrund S2 Kinder von Alleinerziehenden S3 SGB-II-Empfänger/-innen S4 Arbeitslose S5 Kinder (unter 15 Jahren) in Mindestsicherung S6 Mindestsicherung im Alter S7 Schulabschlüsse (Anteil RS, HS und oHS; bes. Gebiets- ausschluss)									D1 Kinder mit Migrationshintergrund 2015-2012 D2 Kinder von Alleinerziehenden 2015-2012 D3 SGB-II-Empfänger/-innen 2015-2012 D4 Arbeitslose 2015-2012 D5 Kinder in Mindestsicherung 2015-2012 D6 Mindestsicherung im Alter 2015-2012						
Bev.											hoch > -5,95 mittel -5,95 bis +5,95 niedrig +5,95 bis +8,93 sehr niedrig +8,93 <						positiv > -2,93 stabil -2,93 +2,93 negativ +2,93 <
Stadtteil*	Stat. Gebiet*	Indikator	S1	S2	S3	S4	S5	S6	S7	Status- summe	D1	D2	D3	D4	D5	D6	Dyna- mik- summe
		Mittelwert SD	46,5% 19,9%	22,5% 9%	9,2% 8%	5,3% 2,9%	18,4% 16%	8,5% 8%	38,8% 17,8%		3,2% Pkte 6,9% Pkte	-1,9% Pkte 5,5% Pkte	-0,1% Pkte 1,9% Pkte	0,1% Pkte 1,1% Pkte	-0,4% Pkte 5,6% Pkte	1,5% Pkte 3,4% Pkte	
Heimfeld	097 009	2.782	1,24	1,07	0,88	0,88	1,38	0,54	1,77	7,75	0,66	-0,02	0,36	0,45	0,17	-0,53	1,08
Heimfeld	097 010	3.685	0,89	-0,24	0,21	0,10	0,11	0,04	0,02	1,15	-0,34	0,05	-1,28	-0,43	-0,80	0,11	-2,69
Heimfeld	097 011	3.051	0,30	0,97	0,38	0,27	0,72	-0,17	0,71	3,17	0,14	0,25	0,52	0,80	0,76	-0,03	2,43
Moorburg	098 002	551	-1,54	0,64	-0,01	-0,17	0,02	0,12	0,96	0,02	-0,28	0,67	-0,80	0,10	-0,55	0,05	-0,82
Hausbruch	100 002	2.888	0,98	-0,08	-0,14	-0,51	0,04	-0,04	-0,41	-0,17	-0,05	0,87	0,20	-0,26	0,40	-0,18	0,98
Hausbruch	100 004	3.879	1,96	0,37	2,80	2,71	2,21	1,57	1,20	12,82	-0,31	-0,29	-1,49	0,27	-0,30	0,69	-1,43
Hausbruch	100 005	1.791	0,54	-0,31	-0,25	-0,24	-0,18	-0,91	0,70	-0,66	-0,07	0,90	0,68	-0,61	0,71	-0,27	1,35
Hausbruch	100 006	830	0,05	-1,16	-0,70	-1,09	-0,47	-0,99	0,41	-3,94	0,09	-0,37	0,89	0,27	1,23	-0,44	1,68
Hausbruch	100 007	4.183	1,78	0,97	1,26	1,62	1,51	1,21	0,88	9,24	-0,07	0,85	-0,91	0,45	-0,32	0,58	0,58
Hausbruch	100 008	667	1,60	0,55	0,91	1,39	1,31	-0,35	-0,02	5,38	2,47	-1,09	-0,54	-0,17	-1,31	0,11	-0,52
Hausbruch	100 009	1.952	-0,65	-1,43	-1,00	-1,29	-1,08	-0,86	0,06	-6,25	0,27	-0,13	0,31	-0,17	0,20	-0,35	0,13
Hausbruch	100 010	414	-0,86	-1,63	-0,79	-0,58	-1,15	-0,81	-0,31	-6,13	1,60	-0,60	-0,91	-0,17	-0,44	-0,18	-0,70
Neugraben-Fischbek	101 004	693	1,43	0,72	2,52	1,39	1,76	3,29	1,10	12,21	-1,96	0,45	-2,07	-0,17	-1,61	-0,30	-5,66
Neugraben-Fischbek	101 005	1.959	0,62	-1,62	-0,77	-0,82	-0,75	-0,91	-0,16	-4,42	-0,11	0,72	0,20	0,54	0,02	-0,35	1,02
Neugraben-Fischbek	101 006	1.775	1,49	-0,82	0,59	0,44	0,52	0,14	0,38	2,74	0,62	0,03	-1,23	0,10	-0,46	-0,53	-1,47
Neugraben-Fischbek	101 007	2.990	1,42	1,01	1,54	1,66	1,33	0,35	1,10	8,41	-0,15	1,03	-0,06	0,01	-0,60	0,29	0,50
Neugraben-Fischbek	101 009	3.145	1,64	0,94	1,80	1,96	1,28	1,22	1,15	10,00	-0,91	0,52	-1,38	-1,49	-0,41	1,25	-2,41
Neugraben-Fischbek	101 010	3.405	-0,13	-0,18	-0,25	-0,14	-0,10	-0,83	0,10	-1,52	0,18	0,79	0,31	-0,26	0,91	-0,21	1,72
Neugraben-Fischbek	101 011	2.130	0,70	-0,11	0,78	1,05	1,25	-0,38	0,44	3,72	0,30	0,16	0,04	0,01	-0,71	0,00	-0,21
Neugraben-Fischbek	101 012	1.639	0,55	-0,62	0,03	-0,07	0,32	-0,62	0,70	0,28	0,82	-0,82	0,15	-1,49	0,64	-0,03	-0,74
Neugraben-Fischbek	101 013	3.079	1,24	1,48	1,41	1,35	1,54	1,14	0,84	9,00	0,06	0,76	0,10	-0,87	0,01	0,72	0,78
Neugraben-Fischbek	101 014	3.328	-0,30	-0,27	-0,19	-0,07	0,07	-0,55	-0,59	-1,90	0,38	-0,08	-0,96	-0,87	-0,60	0,00	-2,13
Neugraben-Fischbek	101 016	3.460	-1,14	-0,45	-0,80	-0,61	-0,89	-0,83	-1,19	-5,91	0,22	0,78	0,15	0,36	0,29	-0,35	1,45

\* Gebietsstand: 31.12.2015

\*\* Stand 31.12.2015

		S1 Kinder mit Migrationshintergrund S2 Kinder von Alleinerziehenden S3 SGB-II-Empfänger/-innen S4 Arbeitslose S5 Kinder (unter 15 Jahren) in Mindestsicherung S6 Mindestsicherung im Alter S7 Schulabschlüsse (Anteil RS, HS und oHS; bes. Gebietsausschluss)									D1 Kinder mit Migrationshintergrund 2015-2012 D2 Kinder von Alleinerziehenden 2015-2012 D3 SGB-II-Empfänger/-innen 2015-2012 D4 Arbeitslose 2015-2012 D5 Kinder in Mindestsicherung 2015-2012 D6 Mindestsicherung im Alter 2015-2012						
Bev. **		hoch > -5,95 mittel -5,95 bis +5,95 niedrig +5,95 bis +8,93 sehr niedrig +8,93 <															positiv > -2,93 stabil -2,93 +2,93 negativ +2,93 <
Stadtteil*	Stat. Gebiet*	Indikator Mittelwert SD	S1	S2	S3	S4	S5	S6	S7	Statussumme	D1	D2	D3	D4	D5	D6	Dyna- mik- summe
Francop	102 001	710	-1,87	-0,06	-0,75	-1,12	-0,67	-0,54	-0,43	-5,44	-0,15	0,70	-0,96	-2,10	-0,84	0,03	-3,33
Neuenfelde	103 001	660	-0,18	-1,16	-0,62	-0,61	-0,52	-0,70	0,94	-2,85	-1,60	1,03	-0,38	0,62	-0,75	0,17	-0,91
Neuenfelde	103 002	2.041	1,53	-0,30	1,21	1,12	0,82	-0,38	1,43	5,43	0,43	0,85	0,41	-1,49	0,51	-0,06	0,65
Neuenfelde	103 003	1.102	-1,04	-0,17	-0,71	-1,22	-0,71	-0,70	0,63	-3,93	0,62	0,52	0,20	-1,05	0,33	-0,09	0,53
Neuenfelde	103 004	841	-0,37	-1,63	-0,46	-0,58	-0,59	-0,81	0,32	-4,13	0,17	0,01	0,36	0,27	-0,03	-0,24	0,55
Cranz	104 001	768	-0,03	0,41	0,13	0,00	0,10	-0,47	-0,09	0,05	-0,01	-0,02	0,04	-0,87	-0,55	-0,27	-1,67
Neuallermöhe	107 001	1.846	1,72	-0,46	0,78	0,06	0,40	1,97	1,45	5,92	-0,41	0,56	-0,12	-0,87	0,67	1,71	1,54
Neuallermöhe	107 002	1.026	2,04	-0,46	1,87	1,18	1,61	3,92	1,48	11,66	0,73	0,63	0,62	1,68	0,94	3,64	8,24
Neuallermöhe	107 003	1.341	1,53	-0,97	-0,32	-0,88	-0,20	0,80	1,02	0,98	0,89	0,65	0,57	-0,17	1,18	1,25	4,37
Neuallermöhe	107 004	1.384	1,66	0,77	3,42	1,56	2,51	2,51	1,80	14,24	-0,12	-0,35	-0,22	-0,43	0,13	1,34	0,34
Neuallermöhe	107 005	2.307	1,95	0,13	2,05	0,74	1,73	3,13	1,79	11,52	0,15	0,45	-1,07	0,45	-0,71	1,89	1,16
Neuallermöhe	107 006	1.799	1,44	0,85	1,58	0,64	1,09	2,54	1,29	9,43	0,35	0,01	0,78	1,15	0,89	-0,62	2,57
Neuallermöhe	107 007	609	1,14	-0,24	0,45	-0,27	0,39	-0,43	1,92	2,96	0,48	0,34	0,25	0,01	0,55	0,17	1,80
Neuallermöhe	107 008	1.705	2,00	0,46	3,10	1,49	2,10	3,86	2,24	15,24	-0,04	0,34	0,41	-0,87	0,02	1,42	1,29
Neuallermöhe	107 009	1.795	1,36	-1,64	-0,95	-1,29	-1,04	0,68	0,68	-2,20	1,31	0,09	-0,06	-0,34	-0,07	2,35	3,28
Neuallermöhe	107 010	1.877	1,76	0,60	3,02	1,96	1,99	2,03	2,28	13,65	-0,17	-1,04	1,79	0,36	1,43	-1,05	1,32
Neuallermöhe	107 011	772	0,20	-1,40	-0,94	-1,29	-0,97	-1,05	0,42	-5,03	1,09	0,29	0,36	-0,34	0,33	-0,44	1,28
Neuallermöhe	107 012	1.819	1,45	1,56	1,64	0,98	1,43	1,29	1,52	9,86	-0,23	0,61	-0,33	-1,13	-0,26	1,28	-0,06
Neuallermöhe	107 013	2.616	1,66	1,38	1,30	0,81	1,15	1,45	2,12	9,86	1,32	-0,20	-0,59	0,62	-0,15	0,35	1,34
Neuallermöhe	107 014	1.253	0,49	-0,70	-0,26	-0,34	-0,22	-0,75	1,26	-0,52	0,18	-0,18	-0,22	0,62	-0,33	0,00	0,06
Neuallermöhe	107 015	1.747	0,99	-0,99	-0,57	-0,82	-0,48	-0,62	1,43	-1,06	0,63	0,67	0,46	-0,34	0,35	0,26	2,02

\* Gebietsstand: 31.12.2015

\*\* Stand 31.12.2015