

Bildungseinrichtungen auf den Elbinseln

Bestandsaufnahme 2012



IBA_HAMBURG Internationale Bauausstellung

VORWORT

05 HINWEISE ZU DIESER BROSCHÜRE

06 LERNENDE METROPOLE

AUFBAU EINER BILDUNGSLANDSCHAFT AUF DEN ELBINSELN

REGIONALE BILDUNGSKONFERENZEN

08 NEUE BILDUNGSHÄUSER UND NETZWERKE

36 BILDUNGSEINRICHTUNGEN IM ÜBERBLICK

44 KINDERTAGESSTÄTTEN

66 SCHULEN

85 KINDER- UND JUGENDHILFE

103 ERWACHSENEN- UND
BERUFLICHE FORTBILDUNG

119 BERATUNGSSTELLEN

130 SONSTIGE DIENSTLEISTER

158 IBA HAMBURG - STADT NEU BAUEN

Vorwort

Liebe Leserinnen und Leser,
liebe Kolleginnen und Kollegen,

mit der ersten Auflage einer Bestandsaufnahme der über 100 Bildungs-, Beratungs- und Erziehungseinrichtungen nahm im Jahre 2006 die Koordinierungsstelle der „Bildungsoffensive Elbinseln“ (BOE) ihre Arbeit auf.

Die BOE ist eine Initiative der lokalen Bildungseinrichtungen und begann mit der „Zukunftskonferenz Wilhelmsburg 2001-2002“. Im Rahmen der Internationalen Bauausstellung Hamburg (IBA) wurde die BOE fester Bestandteil der Stadtentwicklungsplanung und konnte einige richtungsweisende Projekte auf den Weg bringen, in denen schulische und außerschulische Bildungsangebote miteinander vernetzt werden sollen. Mit der Einführung der Regionalen Bildungskonferenzen (RBK) zeichnet sich derzeit eine Verstetigungsperspektive für die BOE ab. Die bisherige Vernetzungsarbeit der BOE könnte über die RBK gesichert und ausgebaut werden. Gleichzeitig bietet die RBK die Möglichkeit, die Entwicklung der Bildungslandschaft Elbinseln über die Laufzeit der BOE hinaus in gemeinsamer Verantwortung fortzusetzen.

Die Leitziele der BOE sind in ihrem Rahmenkonzept, das von allen Fachbehörden und dem Bezirk Hamburg-Mitte getragen wird, formuliert: „Die Elbinseln sind zukunftsweisende Bildungslandschaften mit attraktiven Angeboten für eine internationale Stadtgesellschaft – Die Bildungschancen der Bewohner werden verbessert. Der Stadtteil ist durch die Bildungsoffensive attraktiver geworden.“

Zur Erreichung dieser hoch gesteckten Ziele ist eine Umsetzungsstrategie formuliert worden:

„In der Bildungsoffensive Elbinseln schließen sich unterschiedliche Institutionen und Einrichtungen kooperativ und konzeptionell zu koordinierten lokalen Netzwerken zusammen und integrieren ihre Angebote für die Wohnbevölkerung. So kann ein möglichst breites inhaltliches Angebot an Bildungs- und Unterstützungsmaßnahmen in der Region entstehen und unnötige Doppelangebote vermieden werden.“

Daran wird mit viel Engagement gearbeitet. Gleichzeitig braucht die Entstehung neuer Strukturen Zeit, denn unterschiedliche Arbeitskulturen oder „alte“ und „neue“ Aufgaben in der Gestaltung eines attraktiven und

passgenauen Bildungsangebots lassen sich nicht von heute auf morgen zusammenführen.

Die Bestandsaufnahme der Bildungs-, Beratungs- und Erziehungseinrichtungen auf den Elbinseln ist in den letzten fünf Jahren viel nachgefragt worden und hat sich offensichtlich als hilfreiches Instrument für die Orientierung in der Bildungslandschaft Elbinseln erwiesen. Deshalb freuen wir uns, Ihnen nun eine Neuauflage dieser Bestandsaufnahme vorstellen zu können. Aufgenommen haben wir die sogenannten „Orte der Vernetzung“. Damit möchten wir die Bedeutung neuer regionaler Strukturen betonen. Die „Steckbriefe“ geben einen Überblick über die vielschichtigen Profile und Angebote der Einrichtungen auf den Elbinseln.

Wir hoffen, dass die Neuauflage unserer Bestandsaufnahme dazu beiträgt, die Weiterentwicklung der Bildungslandschaft im Sinne der BOE zu unterstützen – denn eine verlässliche Informationsgrundlage ist die Basis für Abstimmungs- und Vernetzungsprozesse. In diesem Zusammenhang möchten wir Sie auch auf das „Bildungs- und Freizeitportal“ hinweisen, das das Projekt Lernen vor Ort in Zusammen-

arbeit mit Weiterbildung Hamburg Service und Beratung entwickelt hat. Das Portal enthält eine Übersicht aller Bildungs- und Freizeitangebote im Bezirk Hamburg-Mitte und wird zum Februar 2013 freigeschaltet (www.hamburg-aktiv.info) - ein weiterer Schritt zu mehr Transparenz in der Bildungslandschaft und damit zu einer fundierten Basis für weitere Koordinierungstätigkeiten und Gestaltungsvorschläge.

Abschließend möchten wir allen Einrichtungen danken, die uns bei der Aktualisierung der Bestandsaufnahme engagiert unterstützt haben.

Dr. Anne Buhr
Schulaufsicht
Hamburg-Mitte

Sabine Wenzel
Fachamtsleiterin
Sozialraummanagement
Hamburg-Mitte

Steuergruppe Regionale
Bildungskonferenz Hamburg-Mitte
Mitglieder der Projektgruppe
Bildungsinitiative Elbinseln

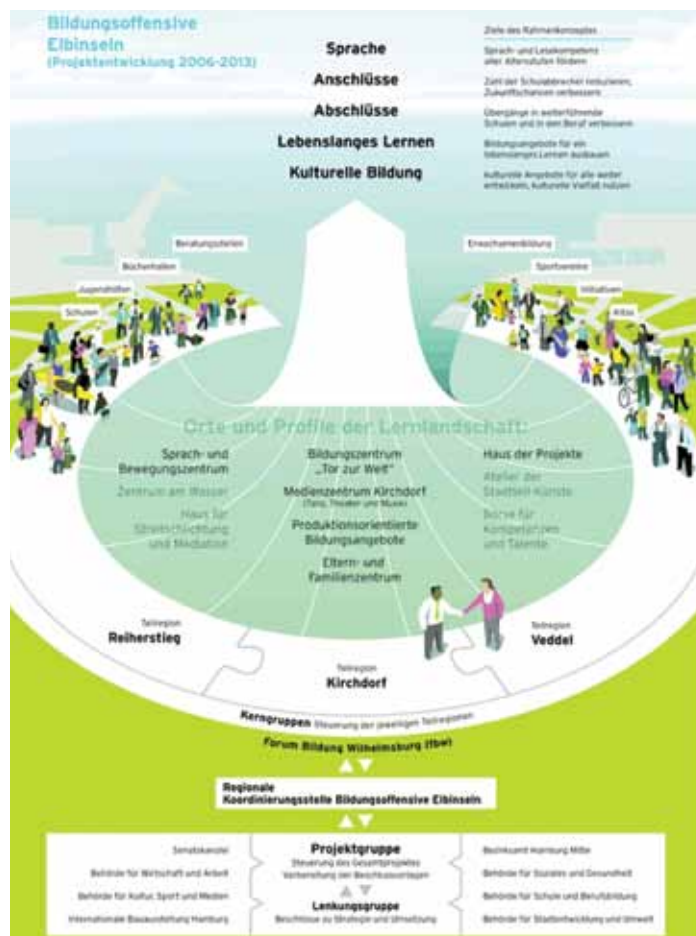

Hinweise zu dieser Broschüre

Die folgende Bestandsaufnahme dokumentiert die Bildungseinrichtungen auf den Elbinseln. Sie bietet allen NutzerInnen – Bildungseinrichtungen, Bewohnern und Interessierten – einen Überblick über die auf den Elbinseln vertretenen Einrichtungen, deren Arbeitsschwerpunkte und Angebote. Alle Informationen beruhen auf den eigenen Angaben der Bildungseinrichtungen. Über 100 Einrichtungen haben sich an der Abfrage der Koordinierungsstelle der Bildungsoffensive Elbinseln beteiligt. Wenn trotz umfassender Recherche einzelne Einrichtungen nicht erfasst wurden, bittet die Koordinierungsstelle um Nachsicht und Benachrichtigung.

Die Bildungslandschaft Elbinseln entwickelt sich kontinuierlich weiter – neue Einrichtungen kommen hinzu, andere verlassen den Standort oder ändern bzw. erweitern ihr Angebot. Insofern kann zu keinem Zeitpunkt der Anspruch auf Vollständigkeit erhoben werden.

Die Broschüre ist als Arbeitsmittel zu verstehen, das die Kooperationen zwischen den Einrichtungen und den Kontakt zu den Nutzerinnen und Nutzern anregen und befördern will.

Die Bestandsaufnahme gliedert sich nach den drei Teilregionen Veddel, Reiherstieg und Kirchdorf. Innerhalb jeder Teilregion stellen sich die Bildungseinrichtungen – sortiert nach den folgenden Rubriken – steckbriefartig vor:

KINDERTAGESSTÄTTEN (Seite 44)

SCHULEN (Seite 66)

KINDER- UND JUGENDHILFE (Seite 85)

ERWACHSENEN- UND

BERUFLICHE FORTBILDUNG (Seite 103)

BERATUNGSSTELLEN (Seite 119)

SONSTIGE DIENSTLEISTER (Seite 130)

Einen Überblick über die geografische Lage der Einrichtungen verschafft eine Karte, die den Steckbriefen jeder Teilregion vorangestellt ist.

Ein Register in alphabetischen Sortierung nach dem Namen der Einrichtung und der Kategorie der Einrichtung ermöglicht es zudem, die einzelnen Einrichtungen gezielt aufzufinden.

Der aktuelle Stand ist auch jeweils nachzulesen im Internet:

www.bildungsoffensive-elbinseln.de

Über das jeweilige Angebot der einzelnen Einrichtungen bekommen Sie ab Februar 2013 weitere Informationen auf:

www.hamburg.aktiv.info

Kontakt für Anregungen und neue Informationen:

IBA Hamburg GmbH
Koordinierungsstelle
Bildungsoffensive Elbinseln
Am Zollhafen 12
20539 Hamburg
anne.krupp@iba-hamburg.de

Aufbau einer Bildungslandschaft auf den Elbinseln

Eine ganze Region in der Stadt zu einer „Bildungslandschaft“ umzubauen - das ist das Ziel der „Bildungsoffensive Elbinseln“. Von besonderer Bedeutung ist dabei, ein Bildungsangebot zu schaffen, das integrativ in den Stadtteil hineinwirkt und gleichzeitig Bildung als Standortfaktor nach außen profiliert. Dabei sollen nicht nur neue Gebäude als Lernorte geschaffen, sondern konzeptionell und strukturell Veränderungen erreicht werden - gerade auch für den Zeitraum nach der Internationalen Bauausstellung.

EINE „OFFENSIVE FÜR DIE BILDUNG“

Seit der Zukunftskonferenz Wilhelmsburg 2002 gibt es einen ganz besonderen Aufbruch in Bildungsfragen auf den Elbinseln. Damals entstand das „Forum Bildung Wilhelmsburg“, in dem verschiedene Einrichtungen gemeinsam Projekte realisieren. Das sind vor allem jährlich stattfindende Lese-, Forscher- und Kochwochen mit hunderten von Akteuren. Die Entwicklungspartnerschaft Elbinseln, ein aus EU-Mitteln finanziertes dreijähriges Projekt, forderte 2005 schließlich eine Bildungs-Bau-Ausstellung und legte damit auch den Grundstein für das Querschnittsprojekt „Bildungsoffensive Elbin-

seln“ der Internationalen Bauausstellung IBA Hamburg, das unter Beteiligung der Fachbehörden und des Bezirksamtes Hamburg-Mitte seit 2007 als Teil der Stadtentwicklung für die Zeit bis 2013 vorangetrieben wird. Die dann so genannte „Kordinierungsstelle Bildungsoffensive Elbinseln“ ist auf den Weg gebracht.

Gründe gab und gibt es genug: Attraktive Bildungseinrichtungen gelten als ein Schlüssel, um zu einer besseren gesellschaftlichen Integration und Teilhabe der Bewohnerinnen und Bewohner der Elbinseln beizutragen. Darüber hinaus können und sollen sie gleichzeitig eine Magnetfunktion für die Aufwertung stigmatisierter Quartiere haben.

DIE ZIELE: ATTRAKTIVE ANGEBOTE

In der Bildungsoffensive Elbinseln arbeiten bis zu 100 verschiedene Einrichtungen der Elbinseln daran, die Bildungs-, Beratungs- und Erziehungsangebote in den beiden Stadtteilen Wilhelmsburg und Veddel durch entwickelte Kooperationen zu verbessern - für alle Kinder, Jugendlichen und Erwachsenen. Die Bewohner der Hamburger Stadtteile Veddel und Wilhelmsburg sind jung, kultu-

rell vielfältig, eher arm und oft „bildungsfern“. Viele Jugendliche verlassen die Schule ohne Abschluss, etwa 20 Prozent erreichen nicht einmal den Hauptschulabschluss. Der Anteil an Abiturienten liegt deutlich unter dem Hamburger Durchschnitt. Die Folge: Viele Kinder und Jugendliche aus Familien mit niedrigem Einkommen und fehlendem Bildungshintergrund können unter den gegebenen Bedingungen ihre Potenziale nicht hinreichend entwickeln.

Durch eine verbesserte Bildungslandschaft sollen die gesellschaftlichen Integrationschancen der Bewohner erhöht und die Elbinseln als Wohnstandort attraktiver gemacht werden. Grundlage für die Projektarbeit der Bildungsoffensive ist ein Rahmenkonzept, das Eckpunkte und Anforderungen an die Gestaltung verbesserter Lern- und Lebensbedingungen für die Bewohner beschreibt.

DIE ORGANISATION: KOOPERATIONEN WEITERENTWICKELN

Die IBA Hamburg versteht sich als Impulsgeber und Motor für die Bildungsoffensive Elbinseln. Außerdem versteht sie sich als beispielhafte Institution, die im Denken und Pla-

**Nicht in Zuständigkeit,
sondern in Verantwortung
denken und handeln.**

nen Stadtentwicklung und Bildung zusammenbringt. Die vielfältige Zusammenarbeit aller Beteiligten ist dabei entscheidend: von den Behörden, den Verbänden über die Politik bis zu den konkreten Akteuren in den Einrichtungen vor Ort; den Kitas, den Schulen, den Häusern der Jugend, den Büchereien, den Beratungsstellen und den vielen auch freien Trägern von Erwachsenenbildung und Migrationsarbeit, den Sportvereinen und allen ehrenamtlich Tätigen: Eben all denen, die Anteil am gesellschaftlichen Lernen haben.

DIE STRATEGIE: BILDUNG IST MEHR

Die Bildungsoffensive knüpft strategisch an zwei entscheidenden Aspekten der aktuellen bildungspolitischen Diskussion an: zum einen an dem erweiterten Bildungsbegriff und zum anderen an dem Thema Netzwerkbildung. Weil Bildung nicht nur in der Schule, sondern ebenso in der Familie, in der Freizeit, im Beruf und im Wohnumfeld stattfindet, umfassen die Projekte der Bildungsoffensive Aktivitäten aller Bildungsinstitutionen von der Kita über die Schule bis zum beruflichen und gesellschaftlichen Leben.

Die Bildungsoffensive konzentriert sich darauf, bestehende Kooperationen in regionalen Strukturen systematisch zu vernetzen. Damit geht ein Perspektivenwechsel einher: Im Mittelpunkt steht das einzelne Kind, der einzelne Jugendliche oder der Erwachsene als Adressat von Bildungsangeboten, nicht die jeweilige Bildungseinrichtung als Anbieter. Die Bildung von Netzwerken zielt dabei sowohl auf die inhaltliche Profilierung der beteiligten Einrichtungen als auch auf den Prozess ihrer Zusammenarbeit ab. Ein Motto lautet: Nicht in Zuständigkeit, sondern in Verantwortung denken und handeln.

REGIONALE BILDUNGSKONFERENZEN

Auch auf der gesamtstädtischen Ebene führt die Vernetzung der Anbieter zur Verbesserung der Bildungsangebote - Regionale Bildungskonferenzen sind seit Herbst 2010 in allen Bezirken gegründet.

Nach neuem Schulgesetz und im Einklang mit dem Bundesprogramm „Lernen vor Ort“ und dem „Rahmenkonzept integrierte Stadtentwicklung (RISE)“ des Senats wurden diese durch Vereinbarung aller Bezirke mit den beteiligten Senatsbehörden unter Führung

der Bildungsbehörde in ganz Hamburg aufgebaut.

Auf den Elbinseln wurde am 22.10.2011 in einer Vollversammlung die RBK-Elbinseln aus der Taufe gehoben und hat sich weitreichende Arbeitsaufträge gegeben.

Die Regionalen Bildungskonferenzen sind Entwicklungsgremien für gebietsbezogene Bildungskonzepte, die mehr Beteiligung der Akteure vor Ort realisieren und Zusammenhänge zu den Planungen der Fachbehörden und zu den Bezirken herstellen.

Sie haben das Mandat, die entstandenen Ideen in die zuständigen Behörden und andere Instanzen zu vermitteln.

- Sie sammeln die Ideen, die vor Ort allein nicht verwirklicht werden können,
- entwickeln Empfehlungen,
- geben Rückmeldungen,
- erstatten Berichte an die genannten Ebenen und
- erstellen regionale Bildungs- und Aktionspläne.

Bildungslandschaft Elbinseln

Neue Bildungshäuser und Netzwerke

Die Elbinseln verfügen über ein breites Spektrum an Bildungseinrichtungen. Die besondere Qualität der gesamten Bildungslandschaft gründet jedoch nicht allein in jeder einzelnen Einrichtung, sondern auch in den Netzwerken, die sich zwischen den Einrichtungen aufspannen. Sie setzen daher darauf, sowohl die Kooperation zwischen Einrichtungen zu engmaschigen Netzwerken auf- und auszubauen als auch - wo es möglich ist - neue, unverwechselbare Bildungshäuser zu errichten. Die neuen Bildungshäuser sind Kristallisationspunkte der Bildungslandschaften, sie sind neue Möglichkeits-Räume von inspirierender und ausstrahlender Wirkung. Sie werden Vorbilder sein, die zeigen, dass Orte zum Lernen anregende Atmosphäre ausstrahlen müssen und können.

Die neuen Bildungshäuser werden zum großen Teil von Partnern aufgebaut und profiliert, die längst Teil eines sich dynamisch weiter entwickelnden Bildungsnetzwerks auf den Elbinseln sind. In den neuen Bildungshäusern nehmen die Netzwerke besondere Gestalt an, erhalten sie eine Adresse. Netzwerke, wie das „Verbundprojekt Reiherstieg“ oder das „Netzwerk Musik von den Elbinseln“ dokumentieren, dass sich Netzwerke räumlich oder thematisch in dem Netzwerk aller Bildungseinrichtungen auf den Elbinseln herausgebildet haben. Für alle gilt, dass sie

1. auf Vorhandenem aufbauen,
2. ein eigenes Netzwerk- und Kommunikationsmanagement ausarbeiten,
3. sich über gemeinsame inhaltliche Ziele und Profile verständigen,
4. Profile und Orte schaffen und diese gemeinsam als Projekte umsetzen,
5. angemessene, auf die Zielgruppen abgestimmte Kommunikationsformen etablieren und
6. mit immer mehr Partnern in ihrer Arbeit mutig über das bisherige Kerngeschäft hinausgehen.

Wesentlich für alle Einrichtungen - insbesondere jedoch für die nachfolgend vorgestellten neuen Bildungshäuser und Netzwerke - ist es, dass sie offene Zugänge zur Bildungslandschaft bieten und jede Einrichtung dabei helfen kann, das von den Nutzerinnen und Nutzern gewünschte Angebot zu finden und es in Anspruch nehmen zu können.

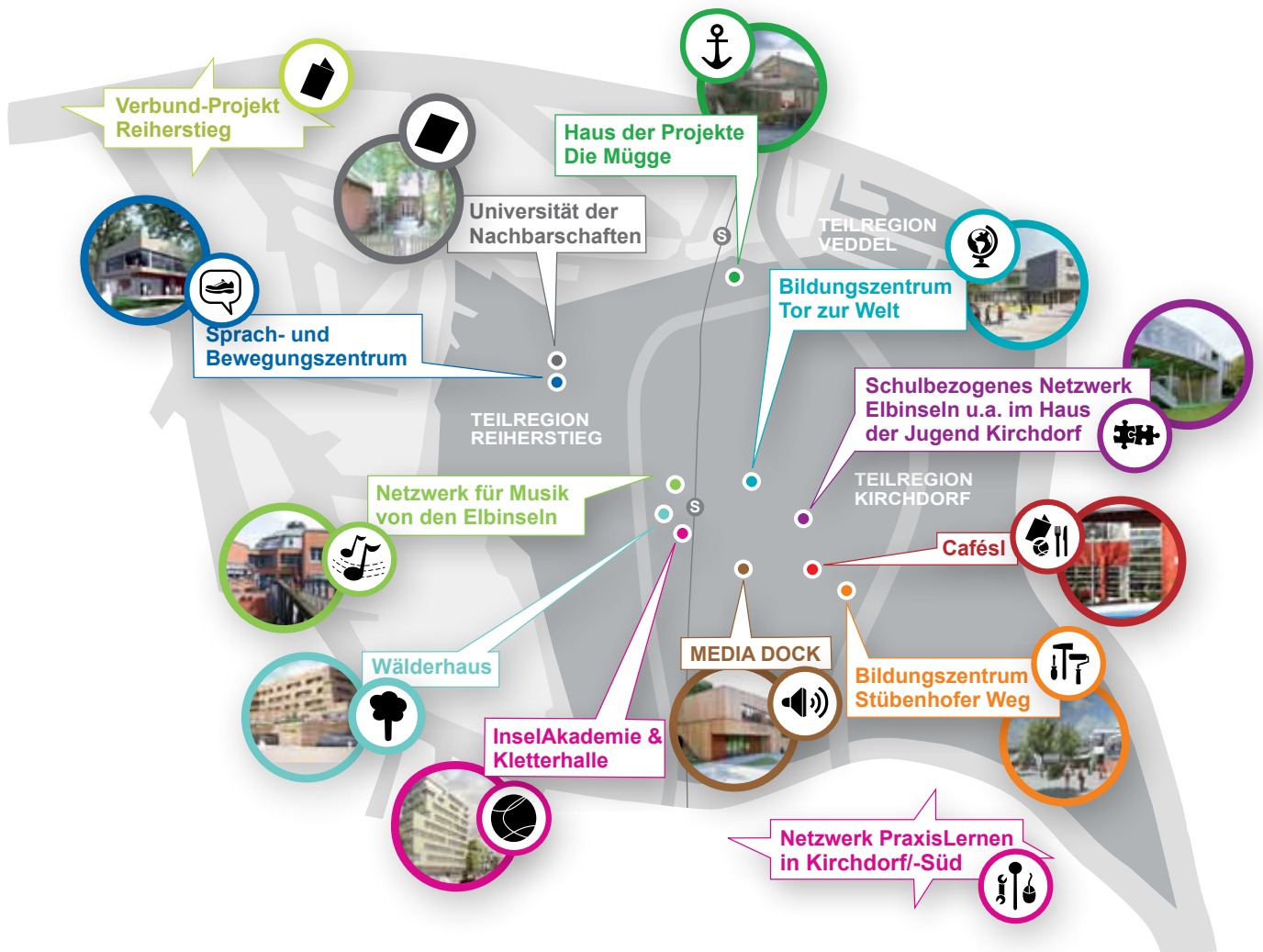

Haus der Projekte - die mügge

VN01

Adresse Packersweide 7, 20539 Hamburg

Kontakt Get the Kick e.V.

Jürgen Hensen
+49(0)40.428 59 20 93
mail@getthekick.de

Website www.getthekick.de
www.iba-hamburg.de/haus-der-projekte



PROJEKTWERFT FÜR DIE VEDDEL

Der Muggenburger Zollhafen ist ein zentraler Trittstein für den „Sprung über die Elbe“, mit dem Hamburg die Entwicklung auf den Elbinseln Veddel und Wilhelmsburg mit ihrer Bildungslandschaft in den Fokus der Stadtentwicklung rückt. An dem nur zwei S-Bahnstationen vom Hauptbahnhof entfernt liegenden Ort entstanden in den letzten Jahren das Auswanderermuseum BallinStadt und das IBA DOCK - das schwimmende Informationszentrum der Internationalen Bauausstellung. 2012 wird ein weiteres wichtiges Projekt unmittelbar am Ufer des Hafenbeckens fertig gestellt: das Haus der Projekte - die mügge.

Das Herz der „mügge“ ist eine Bootsbauwerkstatt, in der sich Jugendliche und junge Erwachsene in handwerklichen Qualifikationsmaßnahmen auf die Zukunft vorbereiten. Die große Küche, Gruppen- und Musikräume bieten darüber hinaus viel Platz für ein breites Projekt- und Freizeitangebot verschiedener Einrichtungen, die sich an diesem Ort vernetzen können. Bauherr und zukünftiger Betreiber ist der Verein Get the Kick e.V., der bereits im Zollhafen ein schwimmendes Bootshaus betreibt.

Das an eine traditionelle Werft erinnernde Gebäude ist das Resultat eines internationalen Architekturwettbewerbs, gemeinsam ausgelobt von der IBA Hamburg mit „Get the Kick e.V.“. Mit dem Entwurf eines archetypischen Hauses mit Satteldach setzte sich das deutsch-niederländische Architekturbüro studio NL-D gegen seine europäische Konkurrenz durch.

TEILHABE IST PROGRAMM

Die „mügge“ schafft neue berufsorientierende Freizeit- und Förderangebote für Jugendliche und junge Erwachsene auf den Elbinseln und berücksichtigt dabei die internationale Herkunft der Stadtteilbewohner. Das Haus der Projekte ist gleichzeitig der neue Standort für das Haus der Jugend auf der Veddel.

Eine Besonderheit des Projektes ist, dass die zukünftigen Nutzer des Gebäudes bereits in den Innenausbau einbezogen wurden. Sie arbeiteten auf der Baustelle gemeinsam mit Managern des Beton- und Zementherstellers Holcim, die neben einer Beton- auch eine Arbeitszeitspende in das Projekt einbrachten.

ANGEBOT

- offene Jugendarbeit
- Bootsbau
- Berufsorientierung
- Wassersport
- Kultur
- Bildung und Weiterbildung

ZIELGRUPPEN

- Jugendliche/junge Erwachsene

RÄUMLICHKEITEN

- Bootsbauwerkstatt
- Tonstudio/Filmwerkstatt/Proberaum

KOOPERATIONEN

- Stadtteilschule Slomanstieg
- Nelson-Mandela-Schule
- KOM gGmbH
- Jugendfilm e.V.
- Jamliner

ZIELE/SCHWERPUNKTE

- Austausch von Kompetenzen
- Entwicklung individueller Fähigkeiten
- Übergang Schule zu Beruf erleichtern
- Qualifizierungsangebote



Verbund-Projekt Reiherstieg

RN01

Kontakt BI Beruf und Integration
Elbinseln gGmbH
Neuhöfer Straße 26
21107 Hamburg

info@bi-elbinseln.de

Website www.bi-elbinseln.de/kinder-jugend-eltern/verbundprojekte/verbund-kinder-eltern.html



KINDER- UND ELTERNARBEIT IM REIHERSTIEGVIERTEL

In Trägerschaft der BI Elbinseln besteht im Reiherstiegviertel ein engmaschiges Angebotsnetzwerk verschiedener Träger, das eine Vielfalt niedrigschwelliger, adressatengenauer, bedarfsgerechter Angebote für ausgrenzungsgefährdete Kinder, Jugendliche und deren Eltern bereithält. Diese Angebote sollen der Vermeidung und der Verkürzung des Fallaufkommens der weitaus kostenintensiveren Hilfen zur Erziehung dienen. Dabei werden Ressourcen zum Teil gemeinsam genutzt.

Alle Maßnahmen und Angebote dienen der Unterstützung und Förderung von Kindern in ihrer persönlichen, sozialen und schulischen Entwicklung durch offene und verbindliche Angebote präventiver aber auch kurativer Ausgestaltung, der Schaffung von Entlastungsfunktionen für Familien mit besonderen Problemlagen, der Unterstützung und Stärkung der Eltern bei der Entwicklung erzieherischer Kompetenz und Verantwortung. Von großer Bedeutung ist der Zugang zu deutschen und nichtdeutschen Milieus, welche nicht (mehr) von den staatlichen Regeldiensten erreicht werden.



MASSNAHMEN UND ANGEBOTE IM VERBUND

Beratungsstelle für Kinder, Jugendliche und Eltern:

- Türkischsprachige Erziehungs- und Familienberatung

BI Beruf und Integration Elbinseln gGmbH:

- Außerschulische Bildungsförderung und Elternarbeit
- Brückenschlag – Übergang Schule-Ausbildung/Arbeit
- „Inselmütter“

Elternschule Wilhelmsburg:

- Elterninformationsveranstaltungen in türkischer und deutscher Sprache
- Interne Fortbildung für MitarbeiterInnen und Multiplikatoren
- „Inselmütter“

Haus der Jugend Wilhelmsburg:

- ESL-Reiherstieg (Essen, Spielen, Lernen)
- Soziale Fördergruppen
- HdJ-Müttercafe

Margaretenhort GmbH:

- Falllotsin Verbindliche Einzelfallhilfe
- Frühe Hilfen im Verbund Reiherstieg

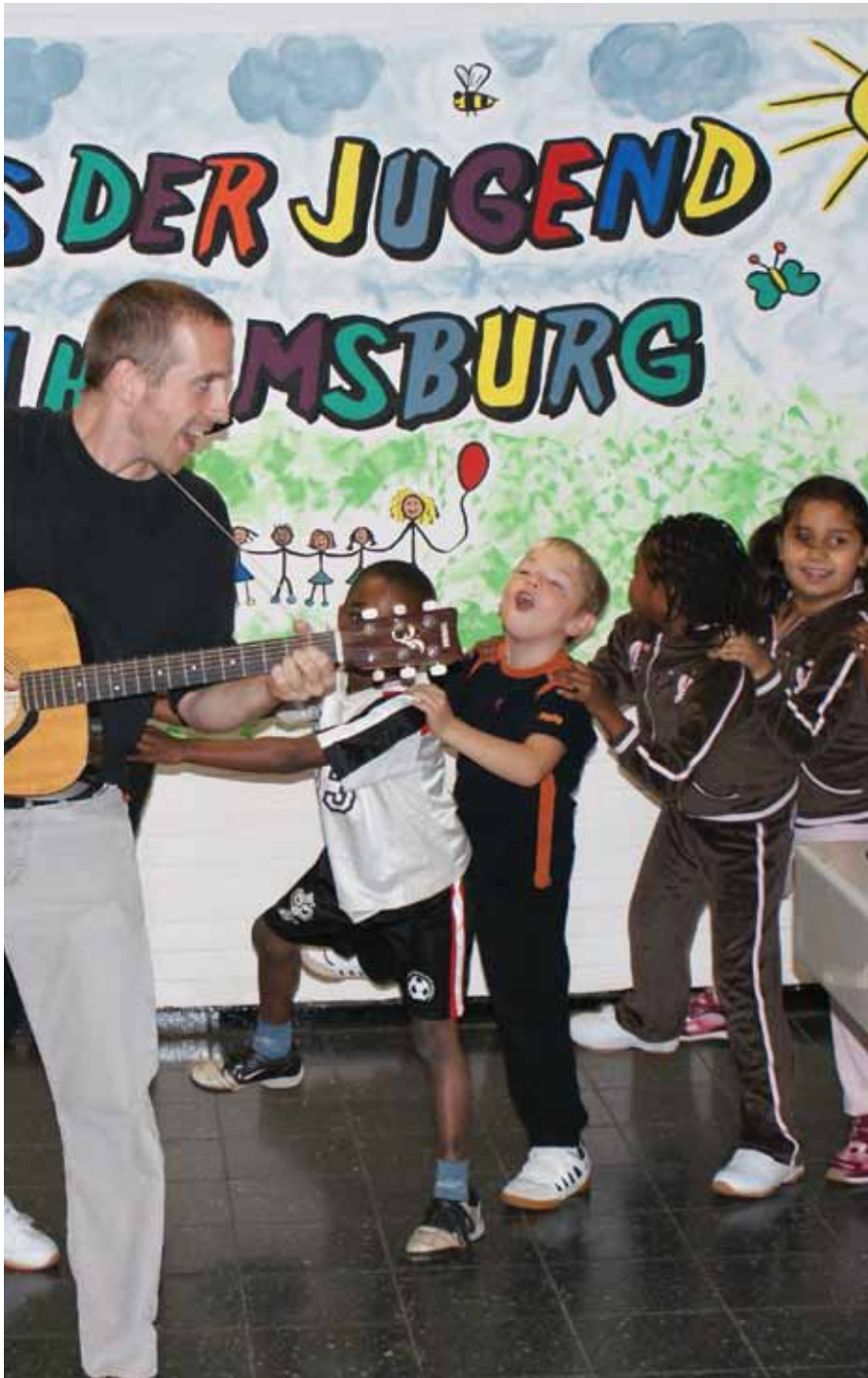

ANGEBOT

- Erziehungs- und Familienberatung
- Elterninformationsveranstaltungen türkisch/deutsch
- Einzelfallhilfen

ZIELGRUPPEN

- Kinder, Jugendliche, Eltern

VERBUNDPARTNER

- Beratungsstelle für Kinder, Jugendliche und Eltern (Erziehungsberatungsstelle Wilhelmsburg)
- BI Beruf und Integration Elbinseln gGmbH
- Elternschule Wilhelmsburg
- Haus der Jugend Wilhelmsburg
- Margaretenhort Kinder- und Jugendhilfe gGmbH

ZIELE/SCHWERPUNKTE

- Entwicklungsförderung von Kindern
- Unterstützung/Entlastung der Eltern

Adresse Rotenhäuser Damm 30, 21107 Hamburg

Kontakt Hafencity Universität Hamburg
Projektbüro UdN

Stefanie Gernert
Benjamin Becker
+49(0)40.428 274 332
udn@hcu-hamburg.de

Website www.udn.hcu-hamburg.de
www.iba-hamburg.de/udn



EIN RAUM DES LERNENS UND FORSCHENS

Im zuvor jahrelang leerstehenden, ehemaligen Gesundheitsamt im Reierstiegviertel haben Studierende der HCU baulich wie konzeptionell einen temporären Arbeits- und Veranstaltungsort geschaffen, der ebenso Raum des Lernens und Forschens ist wie ein Ort der Begegnung unterschiedlicher Kulturen und Erfahrungen. Hier treffen Anwohner, Studierende, Wissenschaftler und Künstler aufeinander und wirken gemeinsam im urbanen Transformationsprozess.

Seit 2009 und noch bis zum IBA-Präsentationsjahr 2013 dient die UdN als Plattform für unterschiedlichste Projekte, Ausstellungen, Seminare und Feste, die immer wieder konkrete Fragestellungen aus dem Stadtteil aufgreifen – ein Wirkungsfeld für alle, die sich an der Entwicklung der Elbinseln beteiligen wollen.

VOM EXPERIMENT ZUR UDN

Seit Beginn des Umbaus im Sommer 2009 arbeiten Studierende der HCU an der Verwandlung des Gebäudes in einen lebendigen Ort: Umbaupläne wurden aufgestellt, Nutzungskonzepte entworfen.



EIN OFFENER VERANSTALTUNGSORT

Seit ihrer Eröffnung 2009 war die UdN Spielort vielfältiger Veranstaltungen: Es fanden u.a. Workshops, Ausstellungen, Nachbarschaftsfeste, Konzerte und Filmnachmittage statt. Zum universitären Programm zählt auch die jährlich stattfindende Summer School, zu der sich Studierende aus der ganzen Welt versammeln, um an Themen aus den Bereichen der Stadtentwicklung und Architektur zu arbeiten.



ANGEBOT

- Vorlesungen
- Workshops
- Veranstaltungen
- Nachbarschaftsfeste
- SummerSchool

ZIELGRUPPEN

- Studenten
- Bewohner

RÄUMLICHKEITEN

- multifunktionale Räume
- Vortragsraum
- Küche

KOOPERATIONEN

- Hafencity Universität Hamburg (HCU)
- IBA Hamburg
- Kampnagel Internationale Kulturfabrik
- Max Hoffmann GmbH & Co. KG

ZIELE/SCHWERPUNKTE

- Förderung des Austauschs von Studierenden verschiedener Studiengänge und Länder
- Förderung des Dialogs zwischen den Kulturen

Sprach- und Bewegungszentrum

RN03

Adresse Rotenhäuser Damm 40, 21107 Hamburg

Kontakt Netzwerkmanagement Sprach- und
Bewegungszentrum
BI ausländische Arbeitnehmer e.V.

Susanne Lages
+49(0)40.38 66 43 76
lages@bi-integrationszentrum.de

Website www.sprachundbewegungszentrum.hamburg.de
www.iba-hamburg.de/sprach-und-bewegungszentrum

Eröffnung 16. Januar 2013



EIN BILDUNGSHAUS FÜR DEN STADTTTEIL

Im Sprach- und Bewegungszentrum werden ab Januar 2013 Sprachförderung und Spracherwerb mit Bewegungsangeboten kombiniert. Den Nutzern stehen dann eine Zweifeld-Sporthalle, Bewegungs- und Seminarräume zur Verfügung. Das Foyer mit Café hat Zugang zum umliegenden Park und bietet Platz für Veranstaltungen. Das unter Beteiligung verschiedener Bildungsträger barrierefrei und mit hohem energetischem Standard konzipierte Sprach- und Bewegungszentrum ist damit auch Treffpunkt für den Stadtteil.

SPRACHE IN BEWEGUNG BRINGEN

Beim Erlernen von Sprache spielt Bewegung eine meist noch wenig beachtete, aber wichtige Rolle. Körperliche Aktivität fördert die Konzentrationsfähigkeit und unterstützt damit den Erwerb von Wissen und der Sprachentwicklung. Das Sprach- und Bewegungszentrum greift diesen positiven Zusammenhang auf und ergänzt bewegungsorientierte Angebote um Sprachförderaspekte: Sprachkurse und -unterricht werden buchstäblich „in Bewegung gebracht“, d. h. mit Sport und Spiel kombiniert - und umgekehrt.



Gute Sprachkenntnisse bilden eine notwendige Voraussetzung für erfolgreiches Lernen und soziale Integration. Gerade in Einwandererstadtteilen wie der Veddel und Wilhelmsburg ist Sprachförderung deshalb von besonderer Bedeutung.

DIE AKTEURE

Vertreter von Bildungs-, Beratungs- und Erziehungseinrichtungen, von Trägern der Erwachsenenbildung und eines Turnclubs entwickeln gemeinsam das konzeptionelle Profil des Sprach- und Bewegungszentrums. Sie bündeln ihre Kompetenzen, um ihre Angebote konsequent an den Bedürfnissen der Menschen im Stadtteil auszurichten - immer unter der Voraussetzung, Bewegungsangebote so zu konzipieren, dass sie Kommunikation notwendig beinhalten und Sprachförderangebote so zu gestalten, dass sie bewegungsbezogene Momente aufweisen.

Der Fachbereich Erziehungswissenschaften der Universität Hamburg begleitet die Akteure wissenschaftlich und unterstützt die Fortentwicklung des Sprach- und Bewegungszentrums auf konzeptioneller Ebene, durch Qualifizierungsangebote sowie bei der Schaffung immer neuer Angebote.

ANGEBOT

- Bildungsangebote in Kombination von Sprache und Bewegung
- Bewegungsorientierte Angebote
- Sprachbezogene Angebote

ZIELGRUPPEN

- Menschen jeden Alters

RÄUMLICHKEITEN

- Bewegungs-/Seminarräume
- Zweifeldsporthalle
- multifunktionales Foyer mit Café

KOOPERATIONEN AUF DEN ELBINSSELN

Schule Rotenhäuser Damm/Haus der Jugend Wilhelmsburg/Willi-Kraft-Schule/Stadteilschule Wilhelmsburg/DRK Kita Bernhard-Dey-Haus/Kita Sanitasstraße/Turn-Club Wilhelmsburg/treffpunkt.elbinself/Landesinstitut für Lehrerbildung und Schulentwicklung/BI ausländische Arbeitnehmer e.V./ Volkshochschule Region Mitte/SBB Kompetenz gGmbH

ZIELE/SCHWERPUNKTE

- Förderung des Spracherwerbs und der Bewegung
- Gesundheitsförderung
- soziale Integration



Netzwerk für Musik von den Elbinseln

RN04

Adresse Bürgerhaus Wilhelmsburg
Mengestraße 20, 21107 Hamburg

Kontakt Katja Scheer
+49(0)40.75 20 17 14
katjascheer@buewi.de



MUSIKALISCHES COMMUNITY BUILDING

Das Bürgerhaus Wilhelmsburg hat 2008 das „Netzwerk für Musik von den Elbinseln“ initiiert. Das Musiknetzwerk ist ein beispielhaftes musikalisches Community Building. Mit ihm wird in einem Bottom up-Prozess an der Verbesserung des Gemeinwesens gearbeitet.

Musikakteure aller Art - MusikerInnen, Veranstalter, Schulen - treffen sich auf Initiative des Bürgerhauses Wilhelmsburg einmal im Monat und entwickeln gemeinsam musikkulturelle Projekte. Rund 100 Musikakteure aus Wilhelmsburg haben sich so bisher vernetzt, nach jeder Veranstaltung kommen neue Akteure dazu. So tragen immer mehr Menschen zur kulturellen Gestaltung des Stadtteils bei. Kleine und große gemeinsame Konzerte, Jam Sessions oder Workshops sind entstanden. Aber auch nachhaltige Projekte für musikalische und kulturelle Bildung, mit denen bisher schon rund 10.000 BesucherInnen und TeilnehmerInnen der unterschiedlichsten kulturellen Herkünfte und Altersstufen erreicht wurden:

- 2008: Topografie des musikalischen Lebens in Wilhelmsburg & auf der Veddel
- 2008: Aktionstag mit Konzerten, Dokumentationsfilm, Fotoausstellung



- 2009: Konferenz der Elbinsel Musiklehrkräfte
- Seit 2010 jährliche Treffen der Elbinsel-Schulchöre
- Seit 2009: „Crossing the Line.“ Konzertreihe mit lokalen und überregionalen Acts
- Seit 2009: „Your Future in Music.“ Vierstufiges Projekt zur Berufsorientierung im Musikbusiness
 - I. Berufsfindungstag: Musikaktive der Elbinseln geben Einblicke in ihren Berufsalltag
 - II. Berufskundlicher Intensivworkshop in Veranstaltungsorganisation, PR, Booking und Veranstaltungstechnik
 - III. In Kooperation mit dem MS Dockville Festival erhalten Jugendliche Einblick in Teilbereiche der Festivalorganisation und gestalten zum Abschluss ihr eigenes Festival „Teenville“
 - IV. InselRauschen: In Kooperation mit dem Internetradio „Inselbeat“ lernen SchülerInnen das Erstellen von Podcasts mit dem Ziel eine Radioredaktion aufzubauen
- Seit 2009 „ExTra! Ex-change Traditions - ein Interkulturelles Musikfest“
- Seit 2009 das jährlich stattfindende „Elbinsel-Gipsy-Festival“
- Seit 2010: „48-Stunden-Wilhelmsburg. Musik auf der Insel (fast) überall“



ANGEBOT

- musikkulturelle Angebote
- Berufsorientierung
- Veranstaltungen

ZIELGRUPPEN

- alle BewohnerInnen

KOOPERATIONEN AUF DEN ELBINSSELN

- MS Dockville Festival
- MusikerInnen
- Veranstalter
- Schulen

ZIELE/SCHWERPUNKTE

- Verbesserung kultureller lokaler Angebote
- kulturelle Gestaltung des Stadtteils

Haus der InselAkademie & Inselparkhalle

RN05

Adresse Kurt-Emmerich-Platz 2 & 10

Kontakt Sport ohne Grenzen

Marvin Willoughby
+49(0)1788951181
mw@sportohne Grenzen.de

Jan Fischer
+49(0)1773432661
jf@sportohne Grenzen.de

Website www.sportohne Grenzen.de
www.iba-hamburg.de/insele Akademie
www.iba-hamburg.de/insele parkhalle-basketballhalle

Eröffnung Haus der InselAkademie:
Herbst 2013
Inselparkhalle:
2014

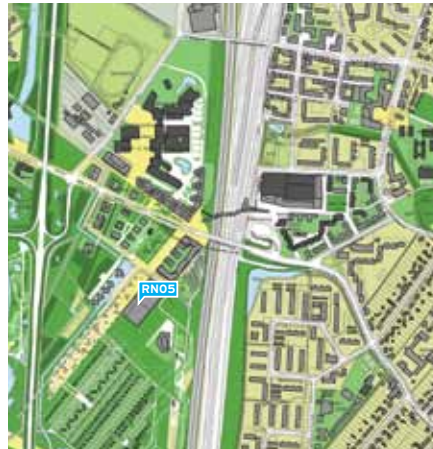

DAS PROJEKT INSELAKADEMIE

Die Idee zur InselAkademie stammt vom Verein Sport ohne Grenzen (SOG), der 2006 unter anderem von dem Wilhelmsburger Ex-Basketballprofi Marvin Willoughby gegründet wurde. Das Konzept reicht von offenen Sportangeboten und sportpädagogischen Projekten über den vereinsgebundenen Breitensport bis hin zum Leistungssport mit professionellen Strukturen.

Mit niedrigschwelligen und offenen Angeboten wie „Midnight Basketball“ oder „Hausaufgabenhilfe und Sport“ spricht die InselAkademie Jugendliche an, die sich schwer in feste Vereinsstrukturen einbinden lassen. Jugendliche werden an der Entwicklung von neuen Projekten beteiligt, und soziale Kompetenzen wie Teamfähigkeit werden vermittelt. Die InselAkademie kooperiert mit Schulen, Vereinen und Jugendhilfeeinrichtungen im Stadtteil.

Die InselAkademie ist ein Gemeinschaftsprojekt von IBA, igs 2013 und SOG. Ziel ist die Unterstützung eines Projektes, das eine sozialintegrative Funktion für Wilhelmsburg übernimmt. Eine weitere Stütze ist die Benno und Inge Behrens-Stiftung, die sich insbeson-

dere für die Förderung von betreutem Jugendwohnen engagiert.

DAS HAUS DER INSELAKADEMIE

Die Koordination des Projektes findet ab Frühjahr 2013 in den Büroräumen des Hauses der InselAkademie statt. Daneben stehen größere Räumlichkeiten für Fortbildungsmaßnahmen und weitere soziale Projekte zur Verfügung.

Auf zwei Geschossen entsteht Wohnraum für Jugendliche. Vier Wohneinheiten sind mit je zwei Schlafzimmern ausgestattet. Eine fünfte Wohnung bietet viel Platz für eine betreute Jugendwohngruppe mit insgesamt acht Mitbewohnern, die von einem großen Gemeinschaftsraum profitieren.

Die Umsetzung des sportlichen Angebots findet in der Inselparkhalle statt. Diese liegt weiter südlich im Park - in 150 Metern Entfernung zum Haus der InselAkademie.

Durch die enge Verknüpfung von Sport- und Sozialangeboten entsteht ein Ort, an dem die Eingliederung in die Gesellschaft auf spielerische Weise geübt werden kann.

ANGEBOT

- betreutes Jugendwohnen
- Bewegungsförderung
- Hausaufgabenhilfe
- offene Sportangebote
- Breiten-, Leistungs- und Integrationssport

ZIELGRUPPEN

- Jugendliche
- junge Erwachsene

RÄUMLICHKEITEN

- 5 Wohneinheiten
- Gemeinschaftsräume
- Seminarräume
- Büroräume
- Basketballhalle

KOOPERATIONSPARTNER/TRÄGER

- Schulen
- Sozialeinrichtungen
- Sportvereine



Adresse Am Inseipark 19, 21109 Hamburg

Kontakt Schutzgemeinschaft Deutscher Wald
Landesverband Hamburg e.V.

Jan Muntendorf
+49(0)40.30 23 675-10
muntendorf@wald.de

Website www.waelderhaus.de
www.sdw-hamburg.de
www.iba-hamburg.de/waelderhaus



EIN NEUES AUSFLUGSZIEL IN WILHELMSBURG

Ab November 2012 öffnet in Wilhelmsburg das WÄLDERHAUS, ein multifunktionales Ausstellungs-, Seminar- und Tagungszentrum, verbunden mit Restaurant und Hotel. Das fünfgeschossige Haus befindet sich direkt im Herzen der neuen Wilhelmsburg Mitte - unmittelbar am Haupteingang des zukünftigen Wilhelmsburger Inseiparks und in nur drei Minuten Entfernung zur S-Bahnstation. Das WÄLDERHAUS vereint unter einem Dach eine Dauerausstellung, das Forum Wald, Sonderausstellungsflächen, sehr attraktive Tagungs- und Seminarräume und einen Hotel- und Gastronomiebetrieb.

Diese Kombination eröffnet dem Besucher eine Vielzahl von Möglichkeiten: Ob als Informationszentrum zu den Themen Wald und Nachhaltigkeit, als Tagungsort oder als Ausflugsziel für die ganze Familie - mit dem WÄLDERHAUS gibt es in Hamburg-Wilhelmsburg ab November 2012 einen neuen Anziehungspunkt für Hamburg und Norddeutschland.



AUSSTELLUNG, FORUM WALD, RESTAURANT UND HOTEL

In der Ausstellung steht die emotionale Erfahrung der Wälder Nordeuropas im Mittelpunkt. Mikroskopie-Stationen, eine gewaltige Installation aus deutschen Bäumen und eine Wunderkammer faszinieren im Eingangsbereich. Ein 20 Mio. Jahre alter versteinertes Baum ist ein Highlight der Ausstellung. Zwei große Dioramen veranschaulichen die „Reise“ der Tiere in die Großstadt. Pflanzen und Tiere wirklickeitsnah von herausragenden Präparatoren in Szene gesetzt, vermitteln einen lebendigen Eindruck. Im WÄLDERLABOR wird in Science Shows die Biologie der Wälder spannend vorgetragen. An insgesamt 80 Stationen erfahren die Besucher mit allen Sinnen das Thema Wald.

„Wald anders denken“ - das ist zugleich das Motto der zusätzlichen Vortrags- und Seminarangebote im FORUM WALD im WÄLDERHAUS.

Das ökologisch ausgerichtete Drei-Sterne-Superior Raphael Hotel WÄLDERHAUS und das WÄLDERHAUS RESTAURANT komplettieren das Angebot für die Besucher.

ANGEBOT

- Erlebnisausstellung Wald
- Wald- und umweltpädagogische Seminare
- Projektveranstaltungen mit Schulen und für Gruppen
- Angebote für Familien
- Angebote für Senioren

ZIELGRUPPEN

- Kinder
- Jugendliche
- Erwachsene

RÄUMLICHKEITEN

- Seminar- und Tagungsräume
- Restaurant
- Hotel

ZIELE/SCHWERPUNKTE

- Förderung nachhaltigen Handelns
- Vertieftes Wissen über Wald und Umwelt



Bildungszentrum Tor zur Welt

KN01

Adresse Krieterstraße 5, 21109 Hamburg

Kontakt Jörg-Robert Schreiber
+49(0)40.42 88 77 226
joerg-robot.schreiber@li-hamburg.de

Website www.tor-zur-welt.hamburg.de
www.iba-hamburg.de/tor-zur-welt

Eröffnung Frühjahr 2013



BESSERE BILDUNG BAUEN

Mit dem Bildungszentrum „Tor zur Welt“ wird als größtes Neubauprojekt der Bildungslandschaft Elbinseln ein herausragendes Beispiel für die Vernetzung von Schulen, Kitas, Erwachsenenbildung, Kultur- und Beratungseinrichtungen im Stadtteil geschaffen. Architektonisch anspruchsvoll und energetisch sparsam vereint das Bildungszentrum Um- und Neubauten für die Elbinselschule, das Helmut-Schmidt-Gymnasium und ein Regionales Bildungs- und Beratungszentrum mit der Sprachheilschule Wilhelmsburg und REBUS.

MITEINANDER LERNEN

Schon bevor das Bildungszentrum 2013 seinen Betrieb aufnehmen wird, arbeiten die zukünftig unter einem Dach vereinten Bildungseinrichtungen an pädagogischen und sozialen Konzepten. Statt nebeneinander zu agieren werden gemeinsam Lösungen für bessere Lern- und Lebenschancen der Kinder, Jugendlichen und ihrer Eltern entwickelt.

Bei der gemeinsamen Arbeit stehen nicht die einzelnen Einrichtungen, sondern die Nutzer im Mittelpunkt. Leichtere Übergänge von einer Bildungsstufe in die nächste, bessere

Schulabschlüsse und erfolgreiche Anschlüsse in Ausbildung oder Studium sind Ziel der Zusammenarbeit. Elternarbeit, die Kooperation mit Kulturschaffenden und Partnerschaften mit der Wirtschaft sind feste Konzeptbausteine. Neue individualisierte Lernformen, Projekte zur Sprachförderung und zur kulturellen Bildung werden bereits erprobt und ausgewertet, damit sie in den neuen Räumen zum Standard für bessere Bildung werden können.

WIR SIND DIE BAUHERREN

Eine Besonderheit des Projektes ist das partizipative Verfahren, an dem Schüler, Eltern, Lehrer und Stadtteilbewohner seit Projektbeginn beteiligt sind. Von der Namensgebung über erste pädagogische Konzepte bis hin zur Festlegung des Raumprogramms für die Architekten waren die Nutzer in der Verantwortung. Der zentrale Eingangsbereich basiert auf einem beeindruckenden Schüler-Eltern-Wettbewerb. Der aus den Ergebnissen von den Planern entwickelte Entwurf zeigt schiffsförmige Elemente. Sie sind Symbol für die Kulturen und die Herkunft der Menschen auf den Elbinseln und für den Standort Wilhelmsburg als Insel und Hafen, umgeben und geprägt vom Wasser.

ANGEBOT

- schulische und außerschulische Bildungsangebote

ZIELGRUPPEN

- Kinder, Jugendliche, Erwachsene

MODULE

- Helmut-Schmidt-Gymnasium
- Elbinselschule (Grundschule)
- Sprachheilschule Wilhelmsburg
- Multifunktionszentrum
- Umweltzentrum
- Science Center

- School & Business Center
- Mediale Geowerkstatt
- Energiezentrale

RÄUMLICHKEITEN

- Unterrichtsräume
- Mensa
- Pausenhalle
- Sport- und Freiflächen

KOOPERATIONEN

Kita Koppelstieg/REBUS Wilhelmsburg/Integrationsträger verikom/Weiterbildung Hamburg/Volkshochschule/Theater am Strom/

Haus der Jugend Kirchdorf/Planetarium Hamburg/Landesinstitut Hamburg/Elternschule Wilhelmsburg/Inselmütter

ZIELE/SCHWERPUNKTE

- Aufwertung der Bildung im Stadtteil
- Kooperationen zwischen Schule und nicht-schulischen Partnern
- individualisierte Lernformen
- kulturelle Vielfalt als Chance
- Stärkung demokratischer Grundhaltungen und nachhaltiger Lebensformen



Schulbezogenes Netzwerk Elbinseln u.a. im Haus der Jugend Kirchdorf

KN02



Adresse Krieterstraße 11, 21109 Hamburg

Kontakt BI Beruf und Integration Elbinseln
gGmbH

Waltraud Wiedenmann
+49(0)40.7 69 96 98 - 0
wiedenmann@bi-elbinseln.de

KEIN TALENT DARF VERLOREN GEHEN

Das Schulbezogene Netzwerk dient der Erziehung, der Persönlichkeitsentwicklung, der Integration, der Elternbeteiligung und der Verhinderung von Bildungsabbrüchen.

Die Arbeit des Netzwerks gilt vorrangig der Förderung von Kindern und Jugendlichen aus sogenannten bildungsferneren Familien, wobei es die unterschiedlichen sozialen und kulturellen Milieus berücksichtigt und auf den Verbleib der jungen Menschen im Regelschulsystem sowie die Verhinderung von Schulabbrüchen abzielt. Um dies zu erreichen werden schulergänzende Maßnahmen als alternative Bildungsangebote zur vollständigen Integration in die schulischen Abläufe der allgemeinbildenden Schulen angeboten. Zur Vermeidung von Maßnahmekarrieren werden zudem Anschlussperspektiven erschlossen.

DIE MODULE

Die Kooperationen „Schulbezogenes Netzwerk Elbinsel“ setzen sich aus vier Modulen zusammen:

Im Projekt „Lernort Praxis“ wird produktorientiert gearbeitet. Zusätzlich erhalten die

Jugendlichen Unterricht in den wichtigsten Fächern, um sie zu befähigen, einen Schulabschluss zu erlangen.

Der „Lernort Haus der Jugend“ leistet Unterstützung und Hilfe bei den Hausaufgaben und begleitet Lerngruppen. Dieses Angebot wird ergänzt durch gemeinsame Mahlzeiten oder Spielaktionen.

Die „Schulbezogene Jugendsozialarbeit/Elternarbeit“ bietet mit dem Schulcafé in der Schule Stübenhofer Weg und dem Straso-Bistro Kommunikations-, Begegnungs- und Veranstaltungsorte für Jugendliche. Mit der schulbezogenen Elternarbeit werden auch die Eltern eingebunden. Das Netzwerk will hier beratend tätig werden, damit Familien lernen, ihre Kinder zu unterstützen.

Die Angebote der „Grundschulprojekte“ (GSP) dienen der Prävention und der Entwicklung sozialer Fähigkeiten. Sie erbringen erfahrbare Förder- und Unterstützungsleistungen für Schüler, Eltern und Schulen.



ANGEBOT

- produktionsorientierte Bildungsangebote
- schulische Unterstützung
- Elternarbeit

ZIELGRUPPEN

- schulpflichtige Kinder
- Jugendliche

KOOPERATIONEN AUF DEN ELBINSeln

Stadtteilschule Wilhelmsburg/Nelson-Mandela-Schule/Stadtteilschule Stübenhofer Weg/Schule auf der Veddel/Ganztagsgrundschule Fährstraße/Grundschule Kirchdorf/Grundschule Rotenhäuser Damm/Grundschule Perlstieg/Sprachheilschule/Förderschule Karl-Arnold-Ring/Förderschule Willy Kraft/REBUS/Jugendamt/ASD/BI Beruf und Integration Elbinseln gGmbH/Die Fähre SCM/Gangway e.V./Mittelpunkt Wilhelmsburg/Stiftung Das Rauhe Haus/Haus der Jugend Kirchdorf/Straßensozialarbeit Kirchdorf-Süd/Kinder- und Familienzentrum Kirchdorf-Süd CafÉSL

ZIELE/SCHWERPUNKTE

- Verhinderung von Bildungsabbrüchen
- Persönlichkeitsentwicklung
- Integration
- Elternbeteiligung

Adresse Neuenfelder Straße 106,
21109 Hamburg

Kontakt Netzwerkmanagement MEDIA DOCK

Beatrix Nimphy
+49(0)40.428 85 22 81
beatrix.nimphy@t-online.de

Website www.mediadock.hamburg.de
www.iba-hamburg.de/media-dock



MEDIENHAUS IN DER BILDUNGS- LANDSCHAFT

Das MEDIA DOCK ist das erste fertiggestellte Neubauprojekt der Internationalen Bauausstellung in der Bildungslandschaft Elbinseln. Es wurde im Herbst 2011 eröffnet. Der Holzbau beherbergt ein Film- und ein Tonstudio sowie einen Multimedia- und PC-Raum. Auch Seminar- und Übungsräume für Musik, Theater und Tanz stehen zur Verfügung.

Die Schwerpunktthemen des MEDIA DOCKs sind Kultur- und Medienbildung. Alle Elbinselbewohner können hier den Umgang mit verschiedenen Medien lernen und unter Anleitung selbst gestalten. Besonders junge Menschen sollen im MEDIA DOCK die Möglichkeit bekommen, mit Medien, ihrer Gestaltung und Reflektion in Kontakt zu kommen und so ihre Medienkompetenz zu stärken.

MEDIEN SELBER MACHEN

Die Nachbarschaft findet im MEDIA DOCK Quartier für ihre Aktivitäten. Sowohl die Kita „Elb-Kinder“ als auch beide benachbarten Schulen legen ihren Schwerpunkt auf Musikerziehung und finden den notwendigen Raum, um diese Angebote weiter auszubauen.



Im Projekt „TV und Radio auf den Elbinseln“ des Hamburger Bürger- und Ausbildungskanals TIDE werden junge Elbinsulaner unter Anleitung von medienpädagogisch geschulten Journalisten im MEDIA DOCK ein Radio- und Fernsehprogramm erstellen, das im Radio auf TIDE 96.0 und auf TIDE TV ausgestrahlt werden soll.

KOOPERATIONEN FESTIGEN

Als Ort der Vernetzung steht das MEDIA DOCK inmitten der Bildungslandschaft Elbinseln und befördert die Entstehung und Vertiefung von Kooperationen.

Ein Musiktheaterstück als Gemeinschaftsprojekt von Kita, benachbarten Schulen und Eltern erleichtert den Kindern den Weg durch die Bildungslaufbahn und befördert ein nachbarschaftliches Verhältnis der Einrichtungen. Die technische Ausstattung nutzt auch das Projekt „InselRauschen“, eine Kooperation vom „Netzwerk für Musik von den Elbinseln/Bürgerhaus Wilhelmsburg“ mit dem Onlinemagazin und Veranstaltungskalender „Inselbeat“: Jugendliche erhalten eine Einführung in das Medium Internetradio und lernen redaktionelles Arbeiten, technisches Know-how, und wie die Inhalte online publiziert werden.

ANGEBOT

- medienpädagogische Bildungsangebote

ZIELGRUPPEN

- Kinder, Jugendliche, Erwachsene

RÄUMLICHKEITEN

- Film-/Tonstudio
- Multimedia-/PC-Raum
- Seminar-/Übungsräume

KOOPERATIONEN

- Nelson-Mandela-Schule
- Grundschule Kirchdorf
- Kita Elb-Kinder
- Haus der Jugend Kirchdorf
- academie crear TaT
- TIDE GmbH

ZIELE/SCHWERPUNKTE

- aktive und kritische Auseinandersetzung mit Medien
- eigenständige Gestaltung von Themen und Produkten mit Hilfe neuer Technologien



CafÉSL - Kinder-Jugend- Familienzentrum Kirchdorf

KN04

Adresse Karl-Arnold-Ring 9, 21109 Hamburg

Kontakt Ursula Stuhlmann, Susann Ramelow
+49(0)40.750 90 71
info@cafesl.de

Website www.cafesl.de

Geöffnet Mo - Fr 9.30 - 21.30 Uhr
Sa Gruppenangebote
Sonntagscafé
14.00 - 18.00 Uhr

Bürozeiten der Elternschule:
Mi 11.00 - 13.00 Uhr
Do 10.00 - 11.00 Uhr
(außer in den Ferien)



ZUSAMMEN NOCH STÄRKER

Das CafÉSL ist ein Kooperationsmodell des Jugendzentrum Kirchdorf-Süd e.V. und der Elternschule Kirchdorf. Das CafÉSL schützt Kinder durch ein frühzeitiges Erkennen von Schwierigkeiten und planvolle Zusammenarbeit mit ASD, Kitas und Schulen. Es ermöglicht schnelle und professionelle Intervention durch aufsuchende Familienhilfe.

Die Zusammenarbeit zielt auf die Stärkung von Familien im Quartier Kirchdorf-Süd im Rahmen der Bündelung von Aktivitäten der Kinder- und Jugendarbeit, der Kindertagesbetreuung und der Förderung der Erziehung in den Familien unter einem Dach. Familiäre Problemlagen werden früher erkannt und können durch die räumliche Nähe der Vertragspartner und enge Abstimmung der Angebote schneller bearbeitet werden. Durch die frühe und schnelle Erreichbarkeit von Eltern und Familien werden schwerwiegende Problemlagen vermieden. Ein wichtiges Ziel ist die Vermeidung der Herausnahme von Kindern aus der Familie. Die ganzheitliche Sichtweise auf das System Familie und vielfältige Interventionsmöglichkeiten gewährleisten eine optimale Bearbeitung von multiplen Problemlagen.

Durch die optimierte Angebotsstruktur in einem Haus werden die Hemmschwellen für den Besuch der Einrichtung/en deutlich gesenkt. Durch die „kurzen Wege“ sind Interventionsverläufe und Ergebnisse transparenter, Angebote können schnell und bedarfsorientiert abgestimmt werden.

Das CafÉSL bietet Kindern

- ein abwechslungsreiches und ausgewogenes Mittagessen
- Sport, Spiel und Kreativität sowie angeleitetes freies Spielen
- Hausaufgabenhilfe sowie gezielte Einzel- und Gruppenförderungen im Bereich Lernen und Konzentration
- motorische, musikalische, kreative Förderung

Das CafÉSL bietet Jugendlichen

- Attraktive, vielseitige Freizeitangebote
- Boxschule - Förderung von Fairness, Disziplin und Sportlichkeit
- Krisenmanagement bei akuten Schwierigkeiten in der Schule, Familie oder im Job
- Arbeit im Stadtteil bei Schwierigkeiten zwischen Jugendlichen und Bewohnern
- Projektarbeit, z.B. „Leben Lernen“: das Zusammenleben mit anderen Nationalitäten und Generationen im Stadtteil trainieren.



ANGEBOT

- motorische Förderung
- schulische Förderung
- Spiel-, Sport- und Musikangebote
- Beratungsangebote

ZIELGRUPPEN

- Kinder, Jugendliche, Familien

KOOPERATIONEN AUF DEN ELBINSELN

- Jugendzentrum Kirchdorf Süd e.V.
- Elternschule Kirchdorf
- Allgemeiner Sozialer Dienst (ASD)
- Kitas
- Schulen

ZIELE/SCHWERPUNKTE

- Vermeidung von Krisensituationen durch präventive Maßnahmen
- frühzeitiges Erkennen von Hilfsbedarf
- bedarfsgerechte Unterstützungsleistungen

Bildungszentrum Stübenhofer Weg (Grundschule/ Stadtteilschule)

KN05

Adresse Stübenhofer Weg 20, 21109 Hamburg

Kontakt Stadtteilschule:
Kay Stöck
+49(0)40.42 87 61 00
Kay.Stoock@bsb.hamburg.de

Grundschule:
Yvonne Dannenberg
+49(0)40.75 06 02 0
yvonne.dannenberg@bsb.hamburg.de

Website www.stuebenhofer-weg.de
www.iba-hamburg.de/bildungszentrum-stuebenhofer-weg



NEUES BILDUNGSZENTRUM IN KIRCHDORF-SÜD

Das Bildungszentrum in Kirchdorf Süd ist inmitten einer Wohnanlage mit Hochhäusern gelegen und setzt sich aus einer Grundschule und einer Stadtteilschule zusammen. Die Umbauarbeiten und die Erweiterung des Gebäudes wurde Ende 2011 abgeschlossen. nach einem Entwurf des Architekten Marc-Olivier Mathez, Hamburg, im Auftrag von Schulbau Hamburg und der GWG Gewerbe umgebaut und erweitert worden.

Die Erweiterung besteht aus einem Neubau für Klassenräume, der Verwaltung mit einer Mensa, einer Doppelturnhalle sowie einem ergänzenden Empfangsanbau, der den Neubau mit dem Bestand verbindet. Der städtebauliche Entwurf basiert auf dem Wunsch der Schulen, die Isolation in der Randlage der Hochhaussiedlung zu überwinden und sich zum Stadtteil hin zu öffnen.



DER RAUM ALS 3. PÄDAGOGE

Die bisher einzelnen Baukörper von Stadtteilschule und Grundschule wurden zu einer erkennbaren Einheit geführt und dadurch beide Schulen miteinander verbunden. Durch neu entstandene Wegeverbindungen und großzügige Verglasungen der Erdgeschoss ist ein Angebot an alle Bewohner zur Nutzung des Bildungszentrums entstanden. Schule und Stadtteil sind räumlich wieder zusammengewachsen.

LERNEN MIT LEBENSWELTBEZUG

Der Aufbau einer Bildungslandschaft auf den Elbinseln durch die systematische Vernetzung der vorhandenen Bildungs- und Beratungseinrichtungen findet an der Grund- und Stadtteilschule Stübenhofer Weg einen Ort für den inhaltlichen Schwerpunkt „Praxis-Lernen“.

Praxisorientiertes Lernen hat an den beiden Schulen Tradition. Lernen an realen, praktischen Aufgaben mit Lebensweltbezug ab der ersten Klasse, bietet Kindern und Jugendlichen bereits früh Möglichkeiten der Berufsorientierung.

ANGEBOT

- offene Schule mit zahlreichen Angeboten praxisorientierten Lernens

ZIELGRUPPEN

- Schüler
- Eltern
- Bewohner

MODULE

- Stadtteilschule Stübenhofer Weg
- Grundschule Stübenhofer Weg

RÄUMLICHKEITEN

- Klassenräume
- Mensa
- Doppelturnhalle
- offene Flure mit Arbeitsbereichen

KOOPERATIONEN AUF DEN ELBINSELN

- Netzwerk PraxisLernen
- Straßensozialarbeit Kirchdorf Süd
- Dolle Deerns e.V.
- CafÉSL

ZIELE/SCHWERPUNKTE

- Integration von Schule und sozialem Raum (Stadtteil)



Kontakt Netzwerkmanagement PraxisLernen
IBA Hamburg GmbH
Am Zollhafen 12
21107 Hamburg

Gottfried Eich
+49(0)40.226 227 243
gottfried.eich@iba-hamburg.de

Website www.bildungsoffensive-elbinseln.de
www.iba-hamburg.de/praxislernen



LERNEN MIT KOPF, HERZ UND HAND

Zur Weiterentwicklung von Unterricht und Erziehung haben sich Schulen, Jugendhilfe- und Qualifizierungsträger in Kirchdorf und Kirchdorf-Süd zu einem Netzwerk PraxisLernen zusammengeschlossen. Lernen an realen Aufgaben soll für alle SchülerInnen sowie BesucherInnen von Jugendhilfeeinrichtungen zum regelhaften Angebot in den beteiligten Schulen und Einrichtungen gemacht werden. Von der ersten Klasse an soll es ein Angebot an produktionsorientierter, praxisnaher Bildung geben. Dabei sind unter „Produktionsorientierung“ z.B. auch Musicalproduktion und- aufführung, Eventmanagement, Dienstleistungen aller Art und reine Fertigungsprodukte zu verstehen.

PRODUZIEREN FÜR DEN STADTTEIL

Die ersten Projekte sind bereits an den Start gegangen:

- In der Nelson-Mandela-Schule im Stadtteil Kirchdorf werden 140 Stühle für das neue MEDIA DOCK im Arbeitslehreunterricht gebaut. Eine Schülerfirma bietet seit März 2011 ein Bistroangebot mit Frühstück und kleinen Snacks für die Oberstufe der Schule.

- SchülerInnen der Produktionsschule Wilhelmsburg kochen täglich bis zu 330 Essen für die Schule An der Burgweide.

Geplant sind:

- Ein Angebot für Schulfrühstück und Mittagessen an der Grundschule und der Stadtteilschule Stübenhofer Weg, das von SchülerInnen im Schulrestaurant produziert wird. In einer Textilwerkstatt sollen mit einer Designerin Produkte entwickelt, produziert und vermarktet werden.
- Ein Gemüsegarten an der Schule An der Burgweide, in dem Gemüse für das tägliche Essen angebaut werden kann.
- Ein Kiosk im Haus der Jugend Kirchdorf, in dem Jugendliche kleine Snacks produzieren und verkaufen und einen internen Catering- und Veranstaltungsservice aufbauen. Auch über eine Gebäudereinigungs-firma wird nachgedacht.

Zielgruppen sind SchülerInnen der Grundschulen, der Stadtteilschulen und des Gymnasiums sowie die Besucher von Jugendhilfe und Qualifizierungseinrichtungen.

ZIELGRUPPEN

- SchülerInnen
- Besucher von Jugendhilfeeinrichtungen

KOOPERATIONEN AUF DEN ELBINSELN

- Nelson-Mandela Schule
- Dolle Deerns e.V.
- Laurens-Janssen-Haus
- Straßensozialarbeit Kirchdorf Süd
- Bildungszentrum Stübenhofer Weg
- BI Elbinseln/Produktionsschule Wilhelmsburg
- Schule an der Burgweide
- Haus der Jugend Kirchdorf

- Helmut-Schmidt-Gymnasium
- staatliche Gewerbeschule G7

ZIELE/SCHWERPUNKTE

- Ausbau des schulischen Angebots durch praktische Bildungsmöglichkeiten im verstärkten Lebensweltbezug
- „Produktion für den Markt“



Bildungseinrichtungen im Überblick

Die auf den folgenden Seiten vorgestellten Einrichtungen sind nach sechs thematischen Kategorien geordnet. Die Sortierung innerhalb dieser Kategorien gliedert sich in die drei Teilregionen Veddel, Reiherstieg und Kirchdorf.

Jede Einrichtung erhält einen Code, der aus je zwei Buchstaben und zwei Ziffern zusammengesetzt ist. Dabei bezeichnet der erste Buchstabe die Teilregion.

V	Veddel
R	Reiherstiegviertel
K	Kirchdorf

Der zweite Buchstabe steht für die Kategorie, der die Einrichtung zugeordnet ist.

K	Kindertagesstätten
S	Schulen
J	Kinder- und Jugendhilfe
E	Erwachsenen- und berufliche Fortbildung
B	Beratungsstellen
D	sonstige Dienstleister

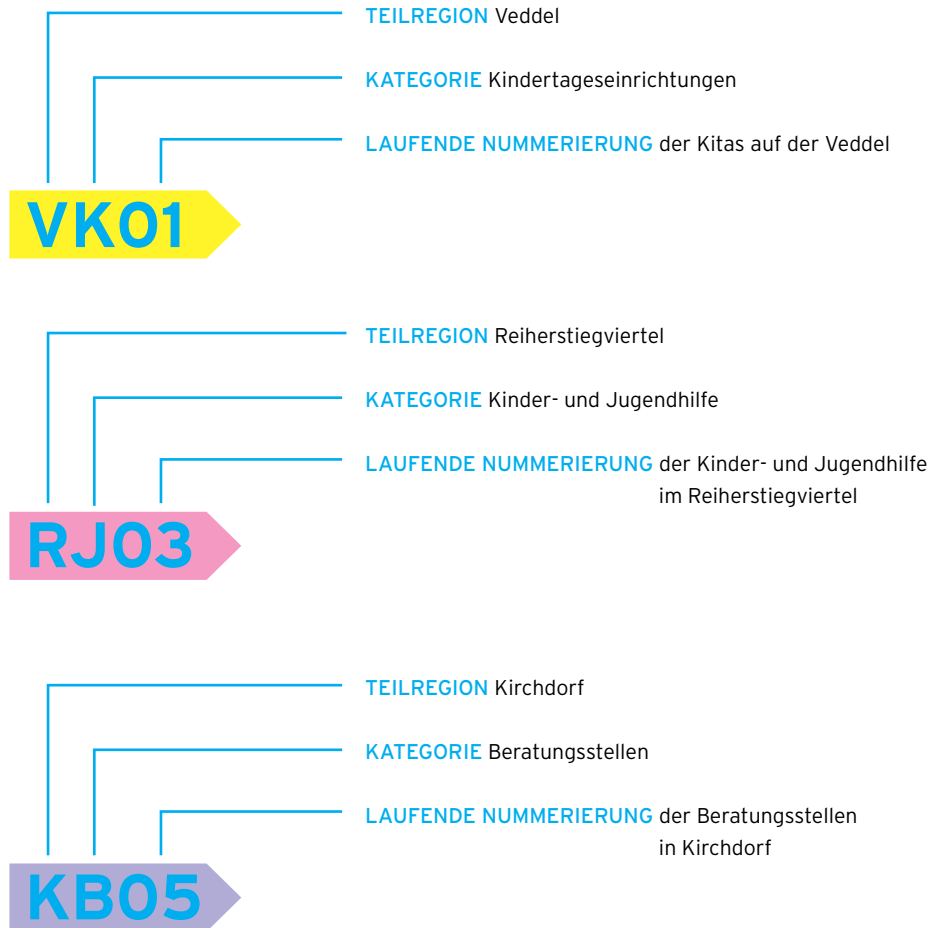

TEILREGION
VEDDEL

TEILREGION
REIHERSTIEGVIERTEL

TEILREGION
KIRCHDORF

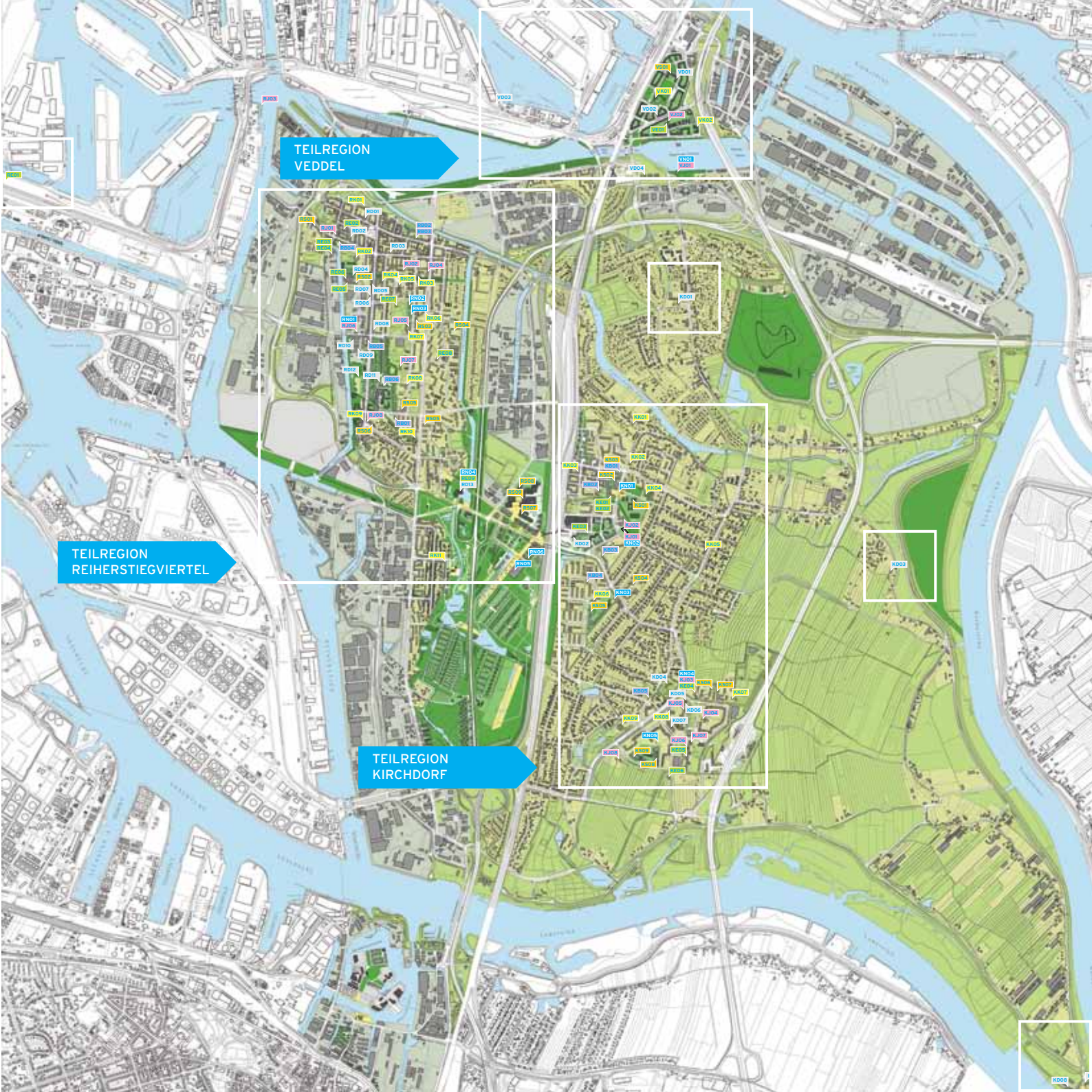

Bildungseinrichtungen Veddel

- VK01** ▶ Evangelische Kindertageseinrichtung Veddel S. 44
- VK02** ▶ Kita Uffelsweg „bunt wie die Welt“, mit Eltern-Kind-Zentrum S. 45

- VS01** ▶ Schule auf der Veddel S. 66

- VJ01** ▶ Haus der Jugend Veddel /Get the Kick e.V./Mädchenladen Veddel S. 85
- VJ02** ▶ Spielhaus Katenweide S. 86

- VE01** ▶ Seniorenbegegnungsstätte Veddel, Arbeiterwohlfahrt S. 103

- VD01** ▶ Stadtteilbücherei Veddel aktiv e.V. S. 130
- VD02** ▶ Stadteilladen/Sporthaus Veddel aktiv e.V. S. 131
- VD03** ▶ Hafenumuseum im Aufbau - Stiftung Historische Museen Hamburg S. 132
- VD04** ▶ Ballinstadt Hamburg - Das Auswanderermuseum S. 133

- VN01** ▶ Haus der Projekte - die mütze S. 10

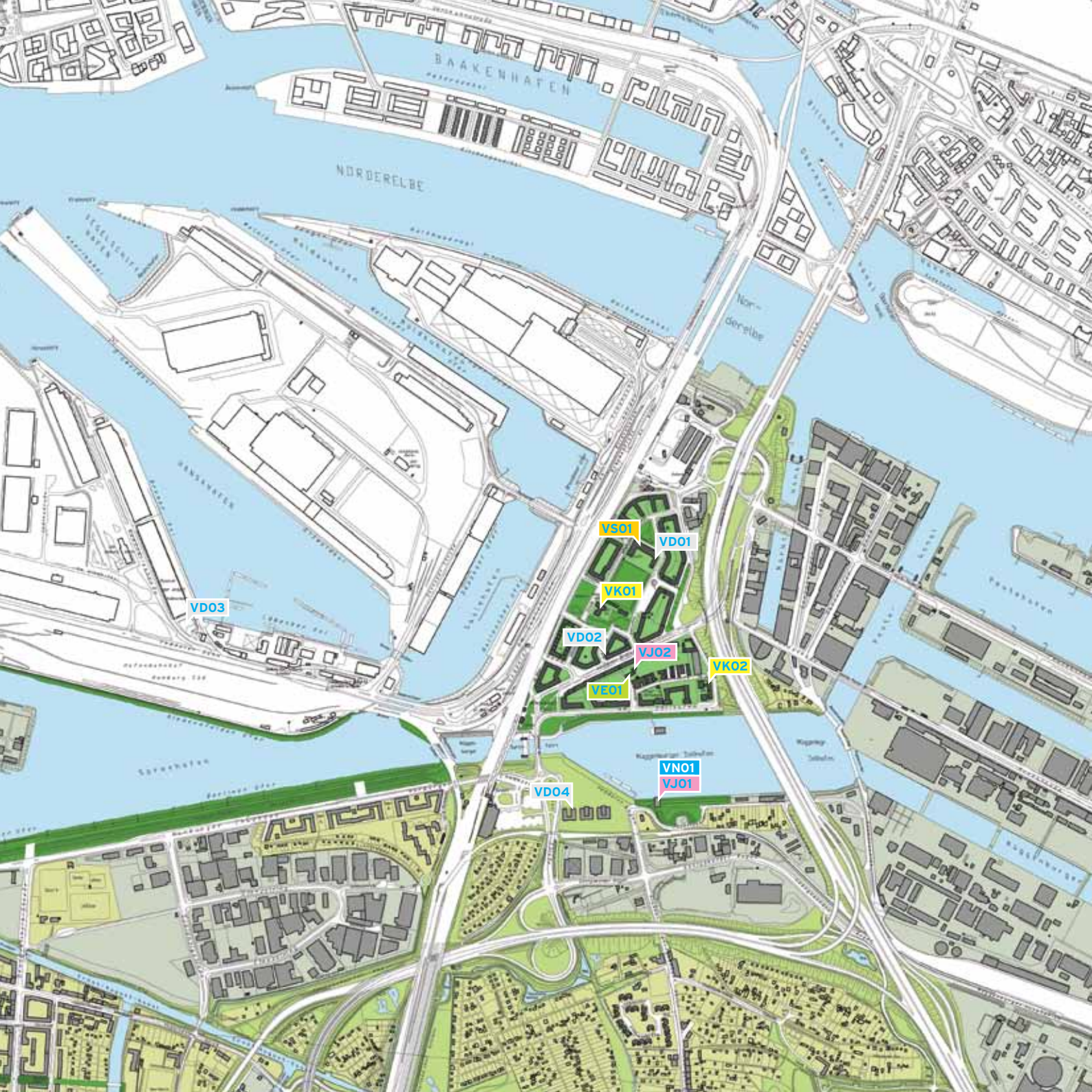

NORDERELBE

BAAKENHAFEN

VD03

VK01

VD01

VD02

VJ02

VK02

VE01

VD04

VNO1

VJ01

Bildungseinrichtungen Reiherstiegviertel

- RK01** > DRK Kita Vogelhütte, das Bernhard Dey Haus S. 46
- RK02** > Kita Sanitasstraße S. 47
- RK03** > Evangelische Kita Emmaus mit Eltern-Kind-Zentrum S. 48
- RK04** > FAKIHA - Fantasiekinderhaus S. 49
- RK05** > Kita Eckermannstraße S. 50
- RK06** > Interkultureller Waldorfkindergarten Wilhelmsburg S. 51
- RK07** > Kita Inselkinder e.V. S. 52
- RK08** > Kita Rotenhäuser Damm S. 53
- RK09** > Katholische Kindertagesstätte und Hort St. Bonifatius S. 54
- RK10** > Evangelischer Kindergarten Paul-Gerhardt S. 55
- RK11** > Kita Tigerente, AWO S. 56

- RS01** > Ganztagsgrundschule Fährstraße S. 67
- RS02** > Freie Schule Hamburg e.V. S. 68
- RS03** > Schule Rotenhäuser Damm S. 69
- RS04** > Willi Kraft Schule S. 70
- RS05** > Stadtteilschule Wilhelmsburg S. 71
- RS06** > Katholische Bonifatiuschule S. 72
- RS07** > Staatliche Gewerbeschule Metalltechnik G 17 S. 73
- RS08** > Staatliche Gewerbeschule für Informations- und Elektrotechnik, Chemie- und Automatisierungstechnik G 18 S. 74
- RS09** > Staatliche Schule Gesundheitspflege W4 S. 75

- RJ01** > Nordlicht - Verein für soziale und kulturelle Arbeit e.V. S. 87
- RJ02** > Margaretenhort S. 88
- RJ03** > Gangway e.V. - Schulprojekt S. 89
- RJ04** > Jugendhilfezentrum Gangway e.V. S. 90
- RJ05** > Haus der Jugend Wilhelmsburg S. 91
- RJ06** > BI Beruf und Integration Elbinseln gGmbH S. 92
- RJ07** > Spielhaus und Bauspielplatz Rotenhäuser Feld S. 93
- RJ08** > IN VIA Hamburg e.V. - Startklar! S. 94

- RE01** > ma-co maritimes kompetenzzentrum GmbH S. 104
- RE02** > Bürgerinitiative ausländische Arbeitnehmer e.V. (BI) S. 105
- RE03** > Honigfabrik: Kommunikationszentrum Wilhelmsburg S. 106
- RE04** > Geschichtswerkstatt Wilhelmsburg in der Honigfabrik S. 107
- RE05** > SBB Kompetenz gGmbH S. 108

- RE06** > KOM gemeinnützige Gesellschaft für berufliche Kompetenzentwicklung S. 109
- RE07** > Seniorenbegegnungsstätte Wilhelmsburg, AWO S. 110
- RE08** > Elternschule Wilhelmsburg- Veddel S. 111
- RE09** > Bürgerhaus Wilhelmsburg S. 112

- RB01** > Diakoniestation Wilhelmsburg gGmbH S. 119
- RB02** > pro familia Beratungsstelle Wilhelmsburg S. 120
- RB03** > Beratungsstelle für Kinder, Jugendliche und Eltern S. 121
- RB04** > Lotse Psychosoziale Kontaktstelle S. 122
- RB05** > „Die Fähre“ SCM Kinder- Jugendhilfe GmbH S. 123
- RB06** > Suchtberatungsstelle KODROBS Süderelbe S. 124

- RD01** > Bücherhalle Wilhelmsburg S. 134
- RD02** > Förderkreis Wilhelmsburger Kunstbüro e.V. S. 135
- RD03** > alsterdorfer assistenz west S. 136
- RD04** > mit treffpunkt.elbinsel und tagewerk.elbinsel S. 137
- RD05** > Kleiderkammer/passage gGmbH S. 138
- RD06** > LoWi - Büro für Lokale Wirtschaft S. 139
- RD07** > ProQuartier S. 140
- RD08** > Unternehmer ohne Grenzen e.V. S. 141
- RD09** > Wilhelmina, Mutter/Vater-Kind Einrichtung S. 142
- RD10** > Spielmobil Falkenflitzer S. 143
- RD11** > mittendrin! Netzwerk Frühe Hilfen Wilhelmsburg S. 144
- RD12** > Wilhelmsburger Türkischer Elternbund e.V. S. 145
- RD13** > Interkultureller Garten Hamburg-Wilhelmsburg e.V. S. 146
- RD13** > Zirkus Willibald c/o Bürgerhaus Wilhelmsburg S. 147

- RN01** > Verbund-Projekt Reiherstieg S. 12
- RN02** > Universität der Nachbarschaften S. 14
- RN03** > Sprach- und Bewegungszentrum S. 16
- RN04** > Netzwerk für Musik von den Elbinseln S. 18
- RN05** > InselAkademie S. 20
- RN06** > WÄLDERHAUS S. 22

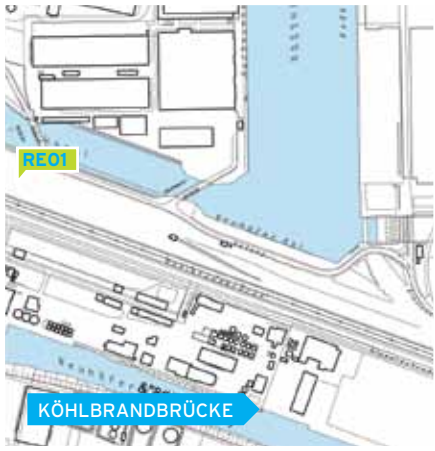

Bildungseinrichtungen Kirchdorf

- KK01** ▶ Kita Auf der Höhe S. 57
- KK02** ▶ SterniPark e.V., mit Eltern-Kind-Zentrum S. 58
- KK03** ▶ Mini- Kita Wittestraße S. 59
- KK04** ▶ Kita Koppelstieg S. 60
- KK05** ▶ Kita Krümelkiste S. 61
- KK06** ▶ Kita Elbkinder, mit Eltern-Kind-Zentrum S. 62
- KK07** ▶ Bauspielplatz am Galgenbrack e.V S. 63
- KK08** ▶ Kita Otto-Brenner-Straße S. 64
- KK09** ▶ Kita Kirchdorfer Straße S. 65

- KS01** ▶ Helmut-Schmidt-Gymnasium S. 76
- KS02** ▶ Elbinselschule S. 77
- KS03** ▶ Sprachheilschule Wilhelmsburg S. 78
- KS04** ▶ Nelson-Mandela-Schule (Stadtteilschule) S. 79
- KS05** ▶ Grundschule Kirchdorf S. 80
- KS06** ▶ Ganztagsförderschule Karl-Arnold-Ring S. 81
- KS07** ▶ Schule an der Burgweide S. 82
- KS08** ▶ Stadtteilschule Stübenhofer Weg S. 83
- KS09** ▶ Grundschule Stübenhofer Weg S. 84

- KJ01** ▶ Haus der Jugend Kirchdorf S. 95
- KJ02** ▶ IN VIA Hamburg e.V - Jugendmigrationsdienst S. 96
- KJ03** ▶ Kinder-, Jugend- und Familienzentrum Kirchdorf-Süd S. 97
- KJ04** ▶ Lass 1000 Steine rollen S. 98
- KJ05** ▶ Dolle Deerns Mädchentreff Kirchdorf-Süd S. 99
- KJ06** ▶ Straßensozialarbeit Kirchdorf-Süd S. 100
- KJ07** ▶ Kindertreff Kirchdorf-Süd S. 101
- KJ08** ▶ Kinderbauernhof Kirchdorf e.V. S. 102

- KE01** ▶ Hamburger Volkshochschule S. 113
- KE02** ▶ verikom Wilhelmsburg S. 114
- KE03** ▶ Seniorentreff Kirchdorf S. 115
- KE04** ▶ Elternschule Kirchdorf S. 116
- KE05** ▶ verikom Kirchdorf S. 117
- KE06** ▶ Freizeithaus Kirchdorf-Süd, Quartier e.V. S. 118

- KB01** ▶ REBUS Wilhelmsburg S. 125
- KB02** ▶ Team Ambulante Hilfen Wilhelmsburg, Das Rauhe Haus S. 126
- KB03** ▶ Mensch und Leben e.V. - HELFEN und helfen lassen S. 127
- KB04** ▶ Mittelpunkt Wilhelmsburg S. 128
- KB05** ▶ Sozialberatung Wilhelmsburg, Gemeinwesen Diakonie S. 129

- KD01** ▶ Künstlerhaus Georgswerder e.V. S. 148
- KD02** ▶ Bücherhalle Kirchdorf S. 149
- KD03** ▶ Susila Dharma - Soziale Dienste e.V. S. 150
- KD04** ▶ Museum Elbinsel Wilhelmsburg S. 151
- KD05** ▶ BHH Sozialkontor gGmbH in Kirchdorf-Süd S. 152
- KD06** ▶ ProQuartier, Projektbüro Kirchdorf-Süd S. 153
- KD07** ▶ Laurens-Janssen-Haus S. 154
- KD08** ▶ Freiluftschule Moorwerder/Hamburger Schulverein von 1875 S. 155
- KD09** ▶ Elbe-Tideauenzentrum Bunthaus S. 156

- KN01** ▶ Bildungszentrum Tor zur Welt S. 24
- KN02** ▶ Schulbezogenes Netzwerk Elbinseln, u.a. im Haus der Jugend Kirchdorf S. 26
- KN03** ▶ MEDIA DOCK S. 28
- KN04** ▶ CafÉSL - Kinder-Jugend-Familienzentrum Kirchdorf S. 30
- KN05** ▶ Bildungszentrum Stübenhofer Weg S. 32



KK01

KS03
KB01

KS02

KB02

KN01

KE01
KE02

KS01

KJ02

KJ01
KN02

KB03

KB04

KS04

KN03

KK06

KS05

KD04

KB05

KD05

KJ05

KN05

KJ08

KS09

KB08

KE08

KE06

KN04

KJ03
KE04

KS06

KD06

KJ06

KE09

KE05

KE09

KE06

KS06

KS07

KK07

KD07

KJ07

KJ04

KJ07

KE09

KE06

KE06

KD01

GEORGSWERDER

KD03

KD08

KD09

BUNTHÄUSER SPITZE

KINDERTAGESSTÄTTE

Evangelische Kinder- tageseinrichtung Veddel

VK01

Adresse Wilhelmsburger Str. 71, 20539 Hamburg
Telefon +49(0)40.78 59 20
Mail kita.veddel@eva-kita.de
Kontakt Claudia Paulekun
Website www.eva-kita.de
Geöffnet Mo bis Fr: 07.00 - 17.00 Uhr
auch in den Ferien

NUTZERSTRUKTUR

Altersstruktur:

10 % Kleinkinder 0-3 Jahre
90 % Kinder 4-6 Jahre

Geschlechterverteilung:

40 % weiblich
60 % männlich



ANGEBOT (NUTZER/INNEN PRO TAG)

- Erziehung (80-90)
- Bildung (80-90)
- Sprachförderung (80-90)
- Vorschularbeit (80-90)
- Integrationsarbeit (80-90)
- Beratungsleistungen/Unterstützung (80-90)

ZIELGRUPPEN

- Kleinkinder 0-3 Jahre
- Kinder 4-6 Jahren
- Familien

PERSONAL

- Leitung
- Verwaltungskraft
- Sprachförderkraft
- 10 Erzieherinnen
- Heilpädagogin
- 2 Logotherapeutinnen
- Ergotherapeut
- Köchin
- Reinigungskräfte
- Hausmeister

RÄUMLICHKEITEN

- 4 Gruppenräume
- Büro
- Therapieräume
- Kinderküche
- Kunstwerkstatt
- Nutzung außerhalb der Einrichtung:
Sporthalle/Sporthaus/Gemeindesaal/
Kirche

ZIELE/SCHWERPUNKTE

- Bildung
- Erziehung
- Beratung

KINDERTAGESSTÄTTE

Kita Uffelsweg "bunt wie die Welt" mit Eltern-Kind-Zentrum, Vereinigung Hamburger Kindertagesstätten

VK02

Adresse Uffelsweg 1, 20539 Hamburg
Telefon +49(0)40.78 56 24
Mail kita-uffelsweg@kitas-hamburg.de
Kontakt Frau Wellen, Frau Lewerenz
Website www.kitas-hamburg.de
Geöffnet Mo bis Do: 06.00 - 18.00 Uhr
Fr: 06.00 - 17.00 Uhr
auch in den Ferien

NUTZERSTRUKTUR

Altersstruktur:

15 % Kleinkinder 0-3 Jahre
65 % Kinder 4-6 Jahre
20 % Grundschulalter 6-10 Jahre



ANGEBOT

- Bildung, Betreuung und Erziehung

ZIELGRUPPEN

- Kleinkinder 0-3 Jahre
- Kinder 4-6 Jahre
- Grundschulalter 6-10 Jahre
- Kinder mit Behinderung
- Eltern

PERSONAL

- 12 Ganztagskräfte
- 13 Teilzeitkräfte
- 3 Honorarkräfte
- Ergotherapeutin
- Physiotherapeutin
- Logopädinnen
- Fachkraft für Sprache

RÄUMLICHKEITEN

- Pädagogische Funktionsräume
- Bewegungsraum
- Gruppenräume
- Therapieraum
- Lernwerkstatt
- Veddeler Sporthalle
- Spielplatz
- Räumlichkeiten/Beratungsräume für das Eltern-Kind-Zentrum

KOOPERATIONEN AUF DEN ELBINSeln

- Mitarbeit im Institutionstreffen
- Mitarbeit im Stadtteilbeirat
- Veddeler aktiv
- Bürgerinitiativ ausländischer Arbeitnehmer e.V.
- Familienhelden
- Elternschule Wilhelmsburg
- Erziehungsberatung Veddeler/Wilhelmsburg
- Internationaler Bund
- Familienhebamme
- Mütterberatung

ZIELE/SCHWERPUNKTE

- Ganzheitliche Bildung und Förderung von Kindern
- Schwerpunkt Kita „Sprache“
- Fitkid - Zertifizierung von der Deutschen Gesellschaft für Ernährung für gesunde Kita-Ernährung und anregende Bewegungsangebote
- Elternarbeit
- Stärkung der kindlichen Entwicklung
- „Eltern-Kind-Zentrum“ mit verschiedenen Beratungsangeboten für Eltern

KINDERTAGESSTÄTTE

DRK Kita Vogelhütte, das Bernhard Dey Haus

RK01

Adresse Hans-Sander Str. 7, 21107 Hamburg
Telefon +49(0)40.75 66 51 42
Mail kita-bernhard-dey-haus@drk-hh-harburg.de
Kontakt Fr. Dethloff-Ladda, Hr. Liebchen
Website www.drk-hh-harburg.de
Geöffnet Mo bis Do: 06.30 - 18.00 Uhr
Fr: 06.30 - 17.00 Uhr

NUTZERSTRUKTUR

Altersstruktur:

25 %	Kleinkinder 0-3 Jahre
60 %	Kinder 4-6 Jahre
15 %	Grundschulalter 6-10 Jahre



ANGEBOT (NUTZER/INNEN PRO TAG)

- Bildung und Erziehung (80)
- Heilpädagogische Leistungen für Kindern mit erhöhtem Förderbedarf
- Sprachförderung
- Elternberatung

ZIELGRUPPEN

- Kleinkinder 0-3 Jahre
- Kinder 4-6 Jahre
- Grundschulalter 6-10 Jahre
- Schüler bis 14-Jahre

PERSONAL

- ErzieherInnen
- ErzieherInnen mit heilpädagogischer Zusatzqualifikation
- Sozialpädagogische AssistentInnen
- HeilpädagogInnen
- SozialpädagogInnen
- Honorarkräfte

RÄUMLICHKEITEN

- 4 Hauptgruppenräume
- 6 pädagogische Räume
- 2 Bewegungsräume
- 2 Therapieräume
- Beratungsraum
- Restaurant
- Büro

KOOPERATIONEN AUF DEN ELBINSELN

- Kita Sanitasstraße
- Kita Fakiha
- Ganztagsgrundschule Fährstraße
- Sprach- und Bewegungszentrum
- Interdisziplinäres Frühförderzentrum
- internationale gartenschau igs 2013
- Stadtteilschule Wilhelmsburg
- Bäderland Hamburg

ZIELE/SCHWERPUNKTE

- Selbstständigkeit fördern
- Sprachkompetenz erhöhen
- Soziale Fähigkeiten erweitern
- Bewegung und gesunde Ernährung

KINDERTAGESSTÄTTEN

Kita Sanitasstraße, Vereinigung Hamburger Kindertagesstätten

RK02

Adresse Sanitasstraße 11, 21107 Hamburg
Telefon +49(0)40.75 26 575
Mail kita-kiddiesoase@kitas-hamburg.de
Kontakt Frauke Henning, Antje Bertermann
Website www.kitas-hamburg.de
Geöffnet Mo bis Do: 06.00 - 18.00 Uhr
Fr: 06.00 - 17.00 Uhr
auch in den Ferien

NUTZERSTRUKTUR

Altersstruktur:

27 % Kleinkinder 0-3 Jahre
61 % Kinder 4-6 Jahre
12 % Grundschulalter 6-10 Jahre

Geschlechterverteilung:

45 % weiblich
55 % männlich



ANGEBOT

- Ganzheitliche Bildung und Erziehung
- Beratungsleistung/Unterstützung
- Information

ZIELGRUPPEN

- Kleinkinder 0-3 Jahre
- Kinder 4-6 Jahre
- Grundschulalter 6-10 Jahre
- Eltern (mit Kind)

PERSONAL

- Pädagogische Fachkräfte (Ganztags- und Teilzeitkräfte)
- 8 Ehrenamtliche „Canto Elementar“
- freie Mitarbeiter
- Honorarkräfte in kurzzeitigen Projekten

RÄUMLICHKEITEN

- 8 Gruppenräume
- 2 Büroräume
- 1 Beratungszimmer
- 5 Räume mit wechselnde Funktionen
- Nutzung Sportraum Haus der Jugend
- Nutzung Sportraum Ganztagsgrundschule Fährstraße

KOOPERATIONEN AUF DEN ELBINSSELN

- Kita Eckermannstraße
- Kita Vogelhütte
- Kita Fakiha
- Ganztagsgrundschule Fährstraße
- Haus der Jugend Wilhelmsburg
- Honigfabrik
- Bürgerhaus Wilhelmsburg
- Bücherhalle Wilhelmsburg

ZIELE/SCHWERPUNKTE

- Musik und Bewegung
- Sprachförderung:
- Modellprogramm „Förderung von Kindern und Jugendlichen mit Migrationshintergrund - FörMig“
- Schwerpunkt-Kita Sprache & Integration (Offensive Frühe Chancen)
- Fitkid - Zertifizierung von der Deutschen Gesellschaft für Ernährung für gesunde Kita-Ernährung und anregende Bewegungsangebote

Evangelische Kita Emmaus mit Eltern-Kind-Zentrum

RK03

Adresse Mannesallee 13, 21107 Hamburg
Telefon +49(0)40.75 83 19
Mail kita.emmaus@eva-kita.de
Kontakt Minna Rikander, Anna Stutzki
Website www.eva-kita.de
Geöffnet Mo bis Do: 07.00 - 17.45 Uhr
Fr: 07.00 - 17.30 Uhr

NUTZERSTRUKTUR

Altersstruktur:

3 % Kleinkinder 0-3 Jahre
78 % Kinder 4-6 Jahre
19 % Grundschulalter 6-10 Jahre

Geschlechterverteilung:

40 % weiblich
60 % männlich



ANGEBOT (NUTZER/INNEN PRO TAG)

- Erziehung und Betreutes Spielen (90)
- Sprachförderung (50)
- Beratungsleistung/Unterstützung (4)
- Mittagstisch (70)
- Informationen (10)

ZIELGRUPPEN

- Kleinkinder 0-3 Jahre
- Kinder 4-6 Jahre
- Grundschulalter 6-10 Jahre
- Eltern
- Menschen mit Migrationshintergrund

PERSONAL

- 2 Ganztagskräfte
- 9 Teilzeitkräfte
- 6 Honorarkräfte

RÄUMLICHKEITEN

Räumlichkeiten Kita:

- 4 Gruppenräume
- 2 Büroräume
- Beratungszimmer
- Raum für Lernwerkstatt
- Raum für Sprachförderung
- Musikraum
- Schlafraum

Räumlichkeiten EKIZ:

- Aufenthaltsraum
- Spiel- und Bewegungsraum
- Büro

ZIELE/SCHWERPUNKTE

- Förderung des Spracherwerbs
- Förderung der ganzheitlichen Entwicklung
- Wertschätzung aller Kulturen und Religionen

FAKIHA - Fantasiekinderhaus

RK04

- Adresse** Weimarer Straße 15, 21107 Hamburg
Telefon +49(0)40.752 61 47
Mail info@fakiha.de
Kontakt Frau Akeela
Website kita-fakiha.de
Geöffnet Mo bis Fr: 07.00 - 17.00 Uhr
auch in den Ferien

NUTZERSTRUKTUR

Altersstruktur:

- 40 % Kleinkinder 0-3 Jahre
60 % Kinder 4-6 Jahre

Geschlechterverteilung:

- 50 % weiblich
50 % männlich



ANGEBOT

- 100 Betreuungsplätze für Kinder ab 6 Monaten bis zum Schuleintritt
- individuell abgestimmte Angebote und Projekte zur Begleitung der kindlichen Bildungsprozesse
- Sprachförderung und Sprachbildung
- Natur- & Umwelterfahrung
- Vorschulische Bildung
- Beratung und Unterstützung der Familien

ZIELGRUPPEN

- Kleinkinder 0-3 Jahre
- Kinder 4-6 Jahre

PERSONAL

- Pädagoginnen
- Sprachfachkräfte
- Kinderschutzfachkraft
- Haus- und Küchenkräften

RÄUMLICHKEITEN

- 5 Kindergruppen
- Nebenräume
- Verwaltungsräume
- Küche

KOOPERATIONEN AUF DEN ELBINSSELN

- internationale Gartenschau Hamburg 2013
- Elbe-Tideauenzentrum Bunthaus/Naturschutzverband-GÖP
- Modellprogramm „Förderung von Kindern und Jugendlichen mit Migrationshintergrund - FörMig“
- Schwerpunkt-Kita Sprache & Integration (Offensive Frühe Chancen)

ZIELE/SCHWERPUNKTE

- Interkulturelles Konzept
- Alltagsintegrierte Sprachbildung
- Naturerlebnis
- SOAL-QE (Qualitätsentwicklungsverfahren für Kindertagesstätten) zertifiziert
- interkultureller Austausch mit den Kindergruppen, den Eltern, im Team

KINDERTAGESSTÄTTE

Kita Eckermannstraße, Vereinigung Hamburger Kindertagesstätten

RK05

Adresse Eckermannstraße 3, 21107 Hamburg
Telefon +49(0)40.30 70 59 31
Mail kita-eckermannstrasse@kitas-hamburg.de
Kontakt Hiltrud Duwensee, Susanne Rittmann
Website www.kitas-hamburg.de
Geöffnet Mo bis Do: 06.00 - 18.00 Uhr
Fr: 06.00 - 17.00 Uhr
auch in den Ferien



ANGEBOT

- Kindgemäße Entwicklungsförderung durch ausgewähltes Spiel- und Beschäftigungsmaterial
- Sprachbildung der Kinder nach dem Programm Elleressemene
- Beratungsleistungen für Eltern im Rahmen von Entwicklungs- oder Fördergesprächen
- Frühförderung für Kinder mit Behinderung oder von Behinderung bedrohter Kinder
- Schularbeitshilfe

ZIELGRUPPEN

- Kleinkinder 0-3 Jahre
- Kinder 4-6 Jahre
- Grundschulalter 6-12 Jahre
- Eltern
- Kinder mit und ohne Behinderung

PERSONAL

- 34 Pädagogische Fachkräfte
- 3 Therapeutinnen
- 2 Ehrenamtliche
- 2 freie Mitarbeiter

RÄUMLICHKEITEN

- Gruppenräume für 190-200 Kinder
- Büroräume
- Beratungsräume
- Therapieräume

KOOPERATIONEN AUF DEN ELBINSSELN

- Kontakte zu den in Wilhelmsburg befindlichen Bildungseinrichtungen sind wichtig und wünschenswert

ZIELE/SCHWERPUNKTE

- Bildung und Erziehung von Kindern mit und ohne Behinderungen nach den Hamburger Bildungsempfehlungen für Tageseinrichtungen
- Sprachförderung
- Heilpädagogische Leistungen

KINDERTAGESSTÄTTE

Interkultureller Waldorfkindergarten Wilhelmsburg

RK06

Adresse Georg-Wilhelm-Str. 43-45, Hamburg

Telefon +49(0)40.41 90 74 02
+49(0)40.399 99 07 98

Mail mail@waldorfwilhelmsburg.de

Kontakt Frau Irion, Frau Nemmar, Herr Wetenkamp

Website www.waldorfwilhelmsburg.de

Geöffnet Mo bis Fr: 08.00 - 16.00 Uhr

NUTZERSTRUKTUR

Altersstruktur:

36 % Kleinkinder 0-3 Jahre

64 % Kinder 4-7 Jahre



ANGEBOT

- Waldorfkindergarten mit 14 Krippen- und 24 Elementarplätzen

ZIELGRUPPEN

- Kleinkinder 0-3 Jahre
- Kinder 4-7 Jahre

PERSONAL

- 4 Erzieherinnen
- 1 Heilpädagogin
- 1 Verwaltung

RÄUMLICHKEITEN

- zwei Gebäude
- parkähnliches Grundstück

KOOPERATIONEN AUF DEN ELBINSELN

- diverse interkulturelle Feste
- Kooperationen in Vorbereitung

ZIELE/SCHWERPUNKTE

- Jedes Kind ist willkommen
- Interkultureller Waldorfkindergarten Wilhelmsburg macht allen Kindern Waldorfpädagogik zugänglich
- Vielfalt als Bereicherung
- Kinder lernen Toleranz und den Umgang mit kultureller Vielfalt und Sprachen
- Lernen ist ein voneinander Lernen, ein soziales Lernen und ein gemeinschaftliches Lernen

KINDERTAGESSTÄTTE

Kita Inselkinder e.V.

RK07

Adresse Rotenhäuser Damm 58, 21107 Hamburg

Telefon +49(0)40.30 79 38 0

Mail info@inselkinder-hamburg.de

Kontakt Andrea Weih-Reiche

Website www.inselkinder-hamburg.de

Geöffnet Mo bis Fr: 08.00 - 16.00 Uhr

Pädagogischer Mittagstisch:

Mo bis Fr: 13.00 - 16.30 Uhr

auch in den Ferien

NUTZERSTRUKTUR

Altersstruktur:

25 % Kleinkinder 0-3 Jahre

75 % Kinder 4-6 Jahre

Geschlechterverteilung:

50 % weiblich

50 % männlich



ANGEBOT

- Erziehung und Betreutes Spielen
- pädagogisches Konzept
- musikalische Früherziehung
- Sport und Bewegung
- gesunde Ernährung
- Pädogischer Mittagstisch - Verpflegung und Hausaufgabenhilfe

ZIELGRUPPEN

- Kleinkinder 0-3 Jahre
- Kinder 4-6 Jahre
- Grundschulalter 6-12 Jahre (Mittagstisch)

PERSONAL

- 4 Halbtagskräfte
- Ehrenamtliche/r
- 3 Honorarkräfte

RÄUMLICHKEITEN

- Gruppenraum
- 2 einrichtungsfremde Räume

KOOPERATIONEN AUF DEN ELBINSSELN

- Haus der Jugend Wilhelmsburg
- Schule Rotenhäuser Damm

ZIELE/SCHWERPUNKTE

- Bildung für Kinder 2 - 10 Jahre
- Vorbereitung auf die Schule
- Freizeitbeschäftigung für Kinder
- Mittagsversorgung für Kinder

KINDERTAGESSTÄTTE

Kita Rotenhäuser Damm, Verbindung Hamburger Kindertagesstätten

RK08



Adresse Rotenhäuser Damm 90, 21107 Hamburg
Telefon +49(0)40.75 83 58
Mail kita-rotenhaeuser-damm@kitas-hamburg.de
Kontakt Jutta Dhein
Website www.kitas-hamburg.de
Geöffnet Mo bis Do: 06.00 - 18.00 Uhr
Fr: 06.00 - 17.00 Uhr
auch in den Ferien

NUTZERSTRUKTUR

Altersstruktur:

27 % Kleinkinder 0-3 Jahre
73 % Kinder 4-6 Jahre

Geschlechterverteilung:

45 % weiblich
55 % männlich

ANGEBOT (NUTZER/INNEN PRO TAG)

- Erziehung und Betreutes Spielen (150)
- Sprachförderung (70)
- Beratungsleistung/Unterstützung (8)
- Beratung der Eltern/Mutter-Kind-Gruppe (auch für Externe)

ZIELGRUPPEN

- Kleinkinder 0-3 Jahre
- Kinder 4-6 Jahre
- Menschen mit Migrationshintergrund

PERSONAL

- 6 Ganztagskräfte
- 12 Halbtags-/Teilzeitkräfte
- 9 freie Mitarbeiter

RÄUMLICHKEITEN

- 13 Seminarräume/Gruppenräume
- 3 Büroräume
- 4 sonstige Räume

KOOPERATIONEN AUF DEN ELBINSELN

- Sprachheilschule Wilhelmsburg
- Stadtteilschule Wilhelmsburg
- Grundschullehrer in Kitas zur Sprachförderung
- Elternschule Wilhelmsburg

ZIELE/SCHWERPUNKTE

- Sprachförderung
- Bildung durch Lernwerkstatt & Vorschule
- Förderung von selbstbestimmtem Lernen
- Bildung für Eltern

KINDERTAGESSTÄTTE

Katholische Kindertagesstätte und Hort St. Bonifatius

RK09

Adresse Veringstr. 161, 21107 Hamburg
Telefon +49(0)40.75 60 28 18
Mail hort@bonifatiussschule.de
Kontakt Erhard Porten (Leitung),
Irina Wilberger (Kitakoordinatorin)
Website www.bonifatiussschule.org
Geöffnet Mo bis Fr: 06.00 - 18.00 Uhr

NUTZERSTRUKTUR

Altersstruktur:

10 % Kleinkinder 0-3 Jahre
40 % Kinder 4-6 Jahre
50 % Grundschulalter 6-10 Jahre

Geschlechterverteilung:

60 % weiblich
40 % männlich



ANGEBOT (NUTZER/INNEN PRO TAG)

- Bildung und Erziehung (151)
- Sprachförderung
- Beratungsleistung/Unterstützung
- Mittagstisch
- Informationen
- Beratung der Eltern

ZIELGRUPPEN

- Kleinkinder 0-3 Jahre
- Kinder 4-6 Jahre
- Grundschulalter 6-10 Jahre
- Kinder bis 14 Jahre
- Eltern

PERSONAL

- 2 Ganztagskräfte
- 13 Halbtags-/Teilzeitkräfte
- 3 Sprachförderkräfte
- 3 Hausaufgabenhilfen
- 3 Küchenhilfen
- Hausmeister

RÄUMLICHKEITEN

- 6 Gruppenräume
- Büroraum
- Nutzung der Sporthalle der Schule St. Bonifatius

KOOPERATIONEN AUF DEN ELBINSELN

- Bonifatiussschule
- Kirchengemeinde St. Bonifatius
- Haus der Jugend Wilhelmsburg
- Musikschule Yamaha
- Canto Elementar Musikprojekt

ZIELE/SCHWERPUNKTE

- ganzheitlichen Förderung und Bildung der Kinder in allen Bildungsbereichen
- kindgerechte Vermittlung von religiöse Inhalten
- Stärkung der kindlichen Persönlichkeitsentwicklung
- Elternarbeit

Evangelischer Kindergarten Paul-Gerhardt

RK10

Adresse Georg-Wilhelm-Str. 121, 21107 Hamburg
Telefon +49(0)40.752 69 26
Mail paul-gerhardt@eva-kita.de
Kontakt Brigitte Dalldorf-Bruhn
Website www.eva-kita.de
Geöffnet Mo bis Fr: 08.00 - 14.00 Uhr

NUTZERSTRUKTUR

Altersstruktur:

100 % Kinder 2-6 Jahre

Geschlechterverteilung:

50 % weiblich

50 % männlich



ANGEBOT (NUTZER/INNEN PRO TAG)

- Erziehung und Bildung (36)
- Sprachförderung
- Beratungsleistung/Unterstützung
- Informationen

ZIELGRUPPEN

- Kinder 2-6 Jahre
- Familien

PERSONAL

- 4 Halbtags-/Teilzeitkräfte
- Kirchenmusikerin

RÄUMLICHKEITEN

- 2 Gruppenräume
- Flur
- Büroraum
- großes Außengelände
- Nutzung eines Gemeindefaals

ZIELE/SCHWERPUNKTE

- Betreuung, Bildung, Erziehung nach den Hamburger Bildungsempfehlungen
- ganzheitliches Bildungsverständnis
- Sprachförderung
- Religiöse Erziehung, multikulturell
- Gesundheitsförderung durch Bewegung, gesunde Ernährung
- Leben im Stadtteil mit seiner Infrastruktur und seiner Natur
- Teilnahme z.B. an Lese- und Forscherwochen, Angeboten der internationale Gartenschau igs 2013 und IBA Hamburg GmbH

Kita Tigerente, Arbeiterwohlfahrt

RK11

Adresse Schlöperstieg 1a, 21107 Hamburg
Telefon +49(0)40.752 18 19
Mail kita-tigerente@awo-hamburg.de
Kontakt Christa Glischke-Klein
Website kitas.awo-hamburg.org
Geöffnet Mo bis Fr: 08.00 - 16.00 Uhr
3 Wochen in den Sommerferien
geschlossen

NUTZERSTRUKTUR

Altersstruktur:

25 % Kleinkinder 0-3 Jahre
75 % Kinder 4-6 Jahre

Geschlechterverteilung:

50 % weiblich
50 % männlich



ANGEBOT

- Offene Arbeit
- Sprachförderung
- Naturwissenschaftliche Experimente
- Bewegung
- Naturerfahrung
- Arbeit in Projekten
- Krippengruppe

ZIELGRUPPEN

- Kleinkinder 0-3 Jahre
- Kinder 4-6 Jahre

PERSONAL

- Leiterin
- 7 MitarbeiterInnen

RÄUMLICHKEITEN

- 2 Etagen
- große Spieltreppe
- Elementarbereich
- Krippenbereich
- Bewegungsraum
- Restaurant

ZIELE/SCHWERPUNKTE

- Verlässliche, familienergänzende Betreuung von Kindern
- Schwerpunkt-Kita Sprache & Integration (Offensive Frühe Chancen)
- Förderung der Entwicklung von Kindern
- konstruktive Zusammenarbeit mit den Eltern
- Bewegung
- künstlerische Arbeit

KINDERTAGESSTÄTTE

Kita Auf der Höhe, Verbindung Hamburger Kindertagesstätten

KK01

Adresse Auf der Höhe 51, 21109 Hamburg
Telefon +49(0)40.754 23 51
Mail kita-auf-der-hoehe@kitas-hamburg.de
Kontakt Jennifer Sattler
Website www.kitas-hamburg.de
Geöffnet Mo bis Fr: 07.30 - 16.00 Uhr
auf Anfrage früher und länger
auch in den Ferien

NUTZERSTRUKTUR

Altersstruktur:

25 % Kleinkinder 0-3 Jahre
75 % Kinder 4-6 Jahre

Geschlechterverteilung:

51 % weiblich
49 % männlich



ANGEBOT

- Erziehung und betreutes Spielen
- Entwicklungsförderung durch individuell abgestimmte Bildungsangebote in den Bereichen: Sprachförderung, Bewegung und Gesundheit, Naturwissenschaftliche und technische Grunderfahrungen, Musik, Mathematische Grunderfahrungen, Bildnerisches Gestalten und Soziale und kulturelle Umwelt.
- Beratung/Unterstützung
- Unterstützung für Kinder mit (drohender) Behinderung

ZIELGRUPPEN

- Kleinkinder 0-3 Jahre (mit und ohne Behinderung)
- Kinder 4-6 Jahre (mit und ohne Behinderung)
- Eltern

PERSONAL

- 3 Vollzeitkräfte
- 10 Teilzeitkräfte

RÄUMLICHKEITEN

- Leitungsbüro
- Mehrere Gruppenräume für insgesamt 65 Kinder
- 2 Funktionsräume

KOOPERATIONEN AUF DEN ELBINSSELN

- Bildungseinrichtungen in der Umgebung

ZIELE/SCHWERPUNKTE

- Förderung der kindlichen Entwicklung für Kinder mit und ohne Behinderungen nach den Hamburger Bildungsempfehlungen für Tageseinrichtungen
- Sprachförderung
- Heilpädagogische Leistungen
- Bewegung

KINDERTAGESSTÄTTE

SterniPark e.V., mit Eltern-Kind-Zentrum

KK02

Adresse Schönewfelderstr. 5, 21109 Hamburg
Telefon +49(0)40.75 06 24 90
Mail schoenfelderstrasse@sternipark.de
Kontakt Anna Myslinska, Annette Trede
Website www.sternipark.de
Geöffnet Mo bis Fr: 06.00 - 18.00 Uhr
auch in den Ferien

NUTZERSTRUKTUR

Altersstruktur:

3 %	Kleinkinder 0-3 Jahre
96 %	Kinder 4-6 Jahre
1 %	Grundschulalter 6-10 Jahre

Geschlechterverteilung:

40 %	weiblich
60 %	männlich



ANGEBOT (NUTZER/INNEN PRO TAG)

- Erziehung und Betreutes Spielen (108)
- Sprachförderung (85)
- Beratungsleistung/Unterstützung (4)
- Mittagstisch (108)
- Informationen (15)

ZIELGRUPPEN

- Kleinkinder 0-3 Jahre
- Kinder 4-6 Jahre
- Grundschulalter 6-10 Jahre
- Eltern
- Menschen mit Migrationshintergrund

PERSONAL

- 6 Ganztagskräfte (pädagogisch)
- 6 Halbtags-/Teilzeitkräfte (pädagogisch)
- 2 Hauswirtschaftskräfte
- Mitarbeiterin für musikalische Früherziehung
- 4 Kraftkräfte für Sprachförderung
- Kunstpädagogin

RÄUMLICHKEITEN

- 5 Gruppenräume
- Büroraum
- Beratungszimmer
- weiterer Raum
- Nutzung einer Turnhalle und eines Ferienhofs außerhalb der Einrichtung

KOOPERATIONEN AUF DEN ELBINSSELN

- Modellprogramm „Förderung von Kindern und Jugendlichen mit Migrationshintergrund - FörMig“
- Schwerpunkt-Kita Sprache & Integration (Offensive Frühe Chancen)

ZIELE/SCHWERPUNKTE

- Ganzheitliche und nachhaltige Förderung der sozialen und kulturellen Kernkompetenzen
- Fördern und Fordern von Sinnes- und Medienkompetenzen
- Sprachförderung
- regelmäßige Ausflüge in die Natur, ins Schwimmbad oder zum Markt
- Integration und Entwicklung der Zusammenarbeit mit Eltern

KINDERTAGESSTÄTTE

Mini-Kita Wittestraße

KK03

Adresse Wittestraße 3, 21109 Hamburg
Telefon +49(0)40.75 06 16 50
Kontakt Petra Hipperling
Geöffnet Mo bis Fr: 07.00 - 16.00 Uhr
nach Bedarf der Eltern auch länger

NUTZERSTRUKTUR

Altersstruktur:

25 % Kleinkinder 0-3 Jahre
75 % Kinder 4-6 Jahre

Geschlechterverteilung:

50 % weiblich
50 % männlich

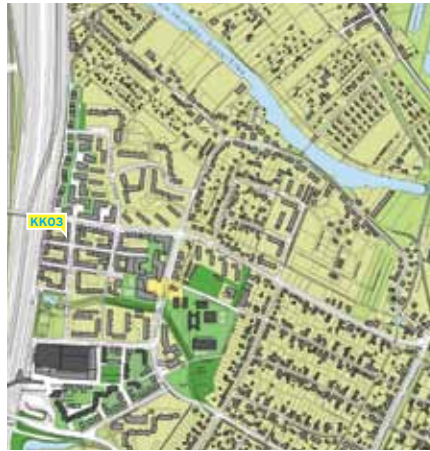

ANGEBOT (NUTZER/INNEN PRO TAG)

- Erziehung und Betreutes Spielen (20)
- Sprachförderung (20)
- Mittagstisch (20)
- 14 Elementarplätze
- 6 Krippenplätze

ZIELGRUPPEN

- Kleinkinder 0-3 Jahre
- Kinder 4-6 Jahre

PERSONAL

- 2 Ganztagskräfte
- Halbtagskraft
- 2 Praktikantinnen

RÄUMLICHKEITEN

- 4 Gruppenräume
- Büroraum

ZIELE/SCHWERPUNKTE

- Geborgenheit vermitteln
- Persönlichkeit stärken
- Kreativität und Phantasie entwickeln und fördern

KINDERTAGESSTÄTTE

Kita Koppelstieg, Arbeiter-Samariter-Bund im Bildungszentrum Tor zur Welt

KK04

- Adresse** Krieterstraße 5, 21109 Hamburg
bis Frühjahr 2013: Koppelstieg 40
- Telefon** +49(0)40.75 40 44 8
- Mail** kitakoppelstieg@asb-hamburg.de
- Kontakt** Antje Fuhrmeister, Christa Hetzel
- Website** www.asb-hamburg.de
- Geöffnet** Mo bis Fr: 06.00 - 17.00 Uhr
bei Bedarf bis 18.00 Uhr

NUTZERSTRUKTUR

Altersstruktur:

- 20 % Kleinkinder 0-3 Jahre
80 % Kinder 4-6 Jahre

Geschlechterverteilung:

- 45 % weiblich
55 % männlich

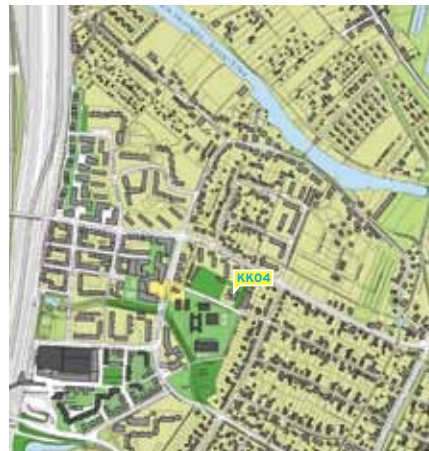

ANGEBOT (NUTZER/INNEN PRO TAG)

- Bildung und Erziehung (130)
- Frühförderung für Kinder mit erhöhtem Förderbedarf (12)
- Sprachförderung (70)

ZIELGRUPPEN

- Kleinkinder 0-3 Jahre
- Kinder 4-6 Jahre

PERSONAL

- 25 Mitarbeiter/-innen in Voll- und Teilzeit
- 4 Ehrenamtliche/r
- Geringfügig Beschäftigte

RÄUMLICHKEITEN

- 13 Gruppen- bzw. Funktionsräume
- Büroraum
- Beratungszimmer
- 5 andere Räume

KOOPERATIONEN AUF DEN ELBINSSELN

- Elbinselschule
- Bildungszentrum Tor zur Welt
- Das Rauhe Haus
- Modellprogramm „Förderung von Kindern und Jugendlichen mit Migrationshintergrund - FörMig“

ZIELE/SCHWERPUNKTE

- Schwerpunktkita „Sprache + Integration“
- Interkulturelle Erziehung
- Bewegung
- Vorschulische Bildung
- Integration

KINDERTAGESSTÄTTE

Kita Krümelkiste

KK05

Adresse Kirchdorfer Straße 76, 21109 Hamburg

Telefon +49(0)40.28 49 27 84

+49(0)152 02 17 87 79

Mail muckcihak@web.de

Kontakt Silvia (Muck) Cihak (Leitung)

Geöffnet 24 Stunden Kita

Kernzeit: 6-18.00 Uhr

nach Bedarf auch Nachts und am

Wochenende

auch in den Ferien

NUTZERSTRUKTUR

Altersstruktur:

50 % Kleinkinder 0-3 Jahre

30 % Kinder 4-6 Jahre

20 % Grundschulalter 6-10 Jahre



ANGEBOT

- Musikunterricht in Gruppen und Einzelunterricht
- Tanzen (gemeinsame Entwicklung von Tänzen und Musicals)
- Englisch - spielerisch lernen ab 3 Jahren
- Rund um die Uhr Betreuung
- Großer Naturspielplatz und Garten
- Kletter- und Seilgarten
- Kochen-/Backen-Projekt
- Natur/Umwelt erleben und kennenlernen
- Pädagogischer Mittagstisch
- Schulkinderbetreuung
- Alles was uns einfällt und Spaß macht

ZIELGRUPPEN

- Kleinkinder 0-3 Jahre
- Kinder 4-6 Jahre
- Grundschulalter 6-10 Jahre
- Kinder mit Behinderung
- Eltern

PERSONAL

- 6 Ganztagskräfte
- 9 Halbtags-/Teilzeitkräfte
- 2 freie Mitarbeiter/Honorarkräfte
- Englischlehrerin
- Tanzlehrerin
- Allroundkraft-Springer

RÄUMLICHKEITEN

- 6 pädagogische Funktionsräume
- 2 Bewegungsräume
- 2 Gruppenräume
- Außerhalb der Einrichtung nutzen wir die umliegenden Sport- und Spielplätze

KOOPERATIONEN AUF DEN ELBINSSELN

- Elbinselschule
- Stadtteilschule Wilhelmsburg
- Jugendamt
- Verikom
- Das Rauhe Haus

ZIELE/SCHWERPUNKTE

- Ganzheitliche Bildung und Förderung von Kindern
- Sprachförderung
- Situationsansatz
- Elternarbeit
- Stärkung der kindlichen Entwicklung
- Bewegung drinnen und draußen unter dem Motto: „Schlechtes Wetter gibt es nicht“

KINDERTAGESSTÄTTE

Kita Elbkinder, Vereinigung Hamburger Kindertagesstätten mit Eltern-Kind-Zentrum

KK06

Adresse Prassekstraße 3, 21109 Hamburg

Telefon +49(0)40.754 14 15

Mail kita-elb-kinder@kitas-hamburg.de

Kontakt Barbara Lewinska; Ingrid Maring

Website www.kitas-hamburg.de

Geöffnet Mo bis Do: 06.00 - 18.00 Uhr

Fr: 06.00 - 17.00 Uhr

auch in den Ferien

NUTZERSTRUKTUR

Altersstruktur:

18 % Kleinkinder 0-3 Jahre

65 % Kinder 4-6 Jahre

17 % Grundschulalter 6-10 Jahre

Geschlechterverteilung:

45 % weiblich

55 % männlich



ANGEBOT (NUTZER/INNEN PRO TAG)

- Erziehung und Betreutes Spielen (174)
- Fach- bzw Schulunterricht (174)
- Beratungsleistung/Unterstützung
- Mittagstisch (174)
- EKiZ (Mo, Mi, Fr 9.00 - 13.00 Uhr)
- Beratung/Informationen

ZIELGRUPPEN

- Kleinkinder 0-3 Jahre
- Kinder 4-6 Jahre
- Grundschulalter 6-11 Jahre
- Eltern
- Menschen mit Migrationshintergrund

PERSONAL

- 8 Ganztagskräfte
- 19 Halbtags-/Teilzeitkräfte

KOOPERATIONEN AUF DEN ELBINSSELN

- Grundschule Kirchdorf
- Nelson-Mandela-Schule
- MEDIA DOCK

RÄUMLICHKEITEN

Räumlichkeiten der Kita:

- Funktionsräume für 175 Kinder
- 2 Bewegungsräume
- Lernwerkstatt
- 2 Büroräume

Räumlichkeiten des EKiZ :

- Beratungszimmer
- Bewegungsraum
- Mehrzweckraum
- Teeküche

ZIELE/SCHWERPUNKTE

- Bilden
- Integration
- Sprachförderung

KINDERTAGESSTÄTTE

Bauspielplatz am Galgenbrack e.V

KK07

Adresse Karl Arnold Ring 13 A, 21109 Hamburg
Telefon +49(0)40.750 81 91
+49(0)40.75 41 017
Mail email@kindergarten-baui.de
Kontakt Herr Hammer, Frau Matuttis
Website www.kindergarten-baui.de
Geöffnet Mo bis Fr: 07.30 - 18.00 Uhr

NUTZERSTRUKTUR

Altersstruktur:

2 % Kleinkinder 0-3 Jahre
48 % Kinder 4-6 Jahre
48 % Grundschulalter 6-10 Jahre
2 % Jugendliche 11-19 Jahre

Geschlechterverteilung:

50 % weiblich
50 % männlich



ANGEBOT (NUTZER/INNEN PRO TAG)

- Erziehung und Betreutes Spielen (155)
- Sprachförderung (15)
- Beratungsleistung/Unterstützung (2)
- Informationen (20)

ZIELGRUPPEN

- Kleinkinder 0-3 Jahre
- Kinder 4-6 Jahre
- Grundschulalter 6-10 Jahre
- Jugendliche 11-19 Jahre
- Eltern
- Menschen mit Migrationshintergrund

PERSONAL

- 2 Ganztagskräfte
- 5 Halbtags-/Teilzeitkräfte
- 2 Ehrenamtliche/r
- 2 freie Mitarbeiter

RÄUMLICHKEITEN

- 3 Gruppenräume
- 2 Küchen,
- Bewegungsraum
- 2 Büroräume/Beratungsräume
- Speiseraum
- Nutzung eines einrichtungsfremden Raumes

KOOPERATIONEN AUF DEN ELBINSSELN

- Schule an der Burgweide
- Kinder-, Jugend- und Familienzentrum

ZIELE/SCHWERPUNKTE

- Soziale Kompetenzen stärken
- Entwicklung fördern
- Anderssein tolerieren
- Bewegung im Freien

KINDERTAGESSTÄTTE

Kita Otto-Brenner-Straße, Vereinigung Hamburger Kindertagesstätten

KK08

Adresse Otto-Brenner Str. 45, 21109 Hamburg
Telefon +49(0)40.75 44 90 0
Mail kita-otto-brenner-strasse@kitas-hamburg.de
Kontakt Ursula Viereck, Tanja Lau
Website www.kitas-hamburg.de
Geöffnet Mo bis Do: 06.00 - 18.00 Uhr
Fr: 06.00 - 17.00 Uhr

NUTZERSTRUKTUR

Altersstruktur:

8 % Kleinkinder 0-3 Jahre
92 % Kinder 4-6 Jahre

Geschlechterverteilung:

35 % weiblich
65 % männlich



ANGEBOT (NUTZER/INNEN PRO TAG)

- Erziehung und betreutes Spielen (182)
- Sprachförderung (182)
- Beratungsleistung/Unterstützung (182)
- Logopädie/Physiotherapie/Ergotherapie (67)
- Heilpädagogik (67)

ZIELGRUPPEN

- Kleinkinder 0-3 Jahre
- Kinder 4-6 Jahre
- Eltern
- Menschen mit Migrationshintergrund

PERSONAL

- 29 Ganztagskräfte
- 13 Halbtags-/Teilzeitkräfte

RÄUMLICHKEITEN

- 11 Gruppenräume
- 4 Therapieräume

ZIELE/SCHWERPUNKTE

- Interkulturelle Pädagogik
- alltagsintegrierte Sprachförderung
- Mutter-Kind-Gruppe
- Integration behinderter Kinder
- Bildung in den Bereichen: Körper, Bewegung, Gesundheit, soziale & kulturelle Umwelt
- Kommunikation: Sprachen, Schriftkultur & Medien, Bildnerisches Gestalten, Musik, Mathematische Grunderfahrungen, Naturwissenschaftliche und technische Grunderfahrungen
- Fitkid - Zertifizierung von der Deutschen Gesellschaft für Ernährung für gesunde Kita-Ernährung und anregende Bewegungsangebote
- Mitarbeit in EU-Projekten des EU-Schulprogramms COMENIUS.

KINDERTAGESSTÄTTE

Kita Kirchdorfer Straße, Vereinigung Hamburger Kindertagesstätten

KK09

Adresse Kirchdorfer Straße 185, 21109 Hamburg
Telefon +49(0)40.75 44 712
Mail kita-kirchdorfer-strasse@kitas-hamburg.de
Kontakt Frau Drews
Website www.kitas-hamburg.de
Geöffnet Mo bis Do: 06.00 - 18.00 Uhr
Fr: 06.00 - 17.00 Uhr

NUTZERSTRUKTUR

Altersstruktur:

25 % Kleinkinder 0-3 Jahre
75 % Kinder 4-6 Jahre

ANGEBOT

- Bildung, Erziehung und Betreuung
- Bewegungserziehung
- Sprachförderung
- Qualifizierte Vorschulerziehung
- kindgerechtes und gesundes Essen
- Beratung in Erziehungsfragen
- Arbeit in Lernwerkstätten
- Waldgruppe
- Regelmäßiges Vorlesen
- Musikalische Früherziehung
- Spiel auf dem naturnahen Außengelände
- Betreuung von Schulkindern am Nachmittag und in den Ferien in der Schule Stübenhofer Weg (GBS)



ZIELGRUPPEN

- Kleinkinder 0-3 Jahre (Krippe)
- Kinder 4-6 Jahre (Elementarbereich-Kita)
- Grundschulalter 6-10 Jahre

PERSONAL

Kita:

10 Ganztagskräfte/9 Halbtagskräfte/
8 Ehrenamt/4 freie Mitarbeiter/2 geringfügig
Beschäftigte/5 Hausarbeiterinnen

GBS-Standort:

1 Abteilungsleitung (Vollzeit)/
ca. 8 Erzieherinnen(Teilzeit)

RÄUMLICHKEITEN

5 Bewegungsräume, Werkraum, große Eingangshalle für Spiel und Bewegung, 2 Lernwerkstätten, Küche, Funktionsräume für Atelierarbeit, Bau und Konstruktion, Theater und Rollenspiel, Bibliothek, 3 Kinder-Restaurants

KOOPERATIONEN AUF DEN ELBINSSELN

- Zirkus Willibald
- AG Kirchdorf
- Kinder-, Jugend- und Familienzentrum
- Grundschule Stübenhofer Weg



ZIELE/SCHWERPUNKTE

- Tägliches Bildungsangebot für alle Kinder
- Vorschulisches Angebot mit Verkehrserziehung, Musik- und Bewegungsförderung, Literacy, Stadtteil- und Umwelterkundung
- Bildung für nachhaltige Entwicklung (Auszeichnung als Kita 21)
- Eigenaktives Forschen und Entdecken (Kita ist „Haus der kleinen Forscher“)
- Intensive Sprachförderung von Anfang an. (Kita ist Schwerpunkt-Kita für Sprachförderung bei Kindern unter 3 Jahren-Bundesinitiative)
- Umfassende und vielseitige Bewegungsförderung zur Förderung der motorischen Entwicklung, der Wahrnehmung und des Körperbewusstseins
- Erleben der Selbstwirksamkeit, Förderung des Selbstvertrauens und der sozialen Entwicklung/Kommunikation
- Gesunde Ernährung in der Kita: Fit Kid Zertifikat der Deutschen Gesellschaft für Ernährung,
- Ernährungsprojekt von Tiger-Kids
- Intensive Elternarbeit mit regelmäßigen Entwicklungsgesprächen auf der Basis von Beobachtungsbögen

Schule auf der Veddel

VS01

Adresse Slomanstieg 1, 20539 Hamburg
Telefon +49(0)40.78 07 850
Mail hiltrudkneuer@bsb.hamburg.de
Kontakt Hiltrud Kneuer
Website www.schule-slomanstieg.hamburg.de
Geöffnet Mo bis Do: 07.30 - 16.00 Uhr
Fr: 07.30 - 14.30 Uhr

NUTZERSTRUKTUR

Altersstruktur:

79 % Grundschulalter 6-10 Jahre
20 % Jugendliche 11-20 Jahre
1 % Erwachsene ab 25 Jahre

Geschlechterverteilung:

50 % weiblich
50 % männlich



ANGEBOT (NUTZER/INNEN PRO TAG)

- Fach- bzw Schulunterricht (434)
- Sprachförderung (80)
- Mittagstisch (150)
- Berufsorientierung (60)
- Deutschkurse für Mütter (35)

ZIELGRUPPEN

- Schüler im Grundschulalter 6-10 Jahre
- Schüler 11-20 Jahre
- Eltern

PERSONAL

- 20 Ganztagskräfte
- 40 Teilzeitkräfte
- 15 Honorarkräfte
- Sponsoren und Unterstützer

RÄUMLICHKEITEN

- 30 Klassenräume mit Gruppenräumen
- 10 Büroräume
- 2 Beratungszimmer
- 4 sonstige Räume
- Nutzung des Kanuponton „Elbstromer“
- Nutzung der Kletterwand im Haus der Jugend

KOOPERATIONEN AUF DEN ELBINSELN

- Betriebe
- Jugendhelfeträger
- Institutionen auf der Veddel
- passage gGmbH

ZIELE/SCHWERPUNKTE

- Sprachförderung
- Integration aller Schülerinnen und Schüler unabhängig von Herkunft, Sprache, kulturellem Hintergrund
- Programm „Jedem Kind ein Instrument“
- Theater, Kunst, Musik, Forschen
- Teamarbeit
- Vorbereitung und Begleitung in die Ausbildung
- Eltern-Treff

SCHULE

Ganztagsgrundschule Fährstraße

RS01

Adresse Fährstraße 90, 21107 Hamburg
Telefon +49(0)40.75 66 45 0
Mail wilfried.roehl@bsb.hamburg.de
Kontakt Wilfried Röhl
Website www.schulefaehrstrasse.de
Geöffnet Mo bis Do: 07.30 - 16.00 Uhr
Fr: 07.30 - 14.00 Uhr
Bürozeiten:
Mo. - Do. 8.30 bis 10.30
11.30 bis 13.30 Uhr
Fr. 8.30 bis 10.30
11.30 bis 13.00 Uhr

NUTZERSTRUKTUR

Altersstruktur:

100 % Grundschulalter 6-10 Jahre

Geschlechterverteilung:

50 % weiblich

50 % männlich



ANGEBOT

- Erziehung und betreutes Spielen
- Fach- bzw Schulunterricht
- Sprachförderung
- Beratungsleistung/Unterstützung
- Mittagstisch
- Neigungskurse
- Elternkurse

ZIELGRUPPEN

- Grundschulalter 6-10 Jahre
- Eltern
- Menschen mit Migrationshintergrund

PERSONAL

- 20 Ganztagskräfte
- 12 Halbtags-/Teilzeitkräfte
- 8 freie Mitarbeiter

RÄUMLICHKEITEN

- 22 Unterrichtsräume
- 3 Büroräume
- Beratungszimmer
- 2 sonstige Räume

ZIELE/SCHWERPUNKTE

- Vorbereitung und Vergabe von Schulabschlüssen
- Gewaltprävention
- Berufsorientierung
- Förderung der deutschen Sprache

Freie Schule Hamburg e.V.

RS02

Adresse Am Veringhof 9, 21107 Hamburg
Telefon +49(0)40.31 97 69 83
Mail freie-schule-hamburg@gmx.de
Kontakt Nicola Schwalbe
Website www.freie-schule-hamburg.de
Geöffnet Mo bis Do: 09.00 - 15.00 Uhr
Fr: 09.00 - 13.00 Uhr

NUTZERSTRUKTUR

Altersstruktur:

90 % Jugendliche 15-18 Jahre
10 % Junge Erwachsene ab 18 Jahre

Geschlechterverteilung:

50 % weiblich
50 % männlich



ANGEBOT

- Berufsorientierung
- Fach- bzw Sprachunterricht
- Sprachförderung
- Beratungsleistung/Unterstützung
- Mittagstisch
- Exkursionen/Lernprojekte
- Schulfahrten
- Wochenendveranstaltungen

ZIELGRUPPEN

- vorwiegend Jugendliche ohne Schulabschluss

PERSONAL

- 4 Ganztagskräfte
- freie Mitarbeiter/Honorarkräfte

RÄUMLICHKEITEN

- 2 Unterrichtsräume
- 2 Büroräume
- 7 Gruppen-/Arbeitsräume

KOOPERATIONEN AUF DEN ELBINSELN

- Haus der Jugend Wilhelmsburg
- AK Berufsorientierung
- IN VIA Hamburg e.V.
- Offenes Bildungsforum OBF
- SAGA-GWG
- ProQuartier
- Arbeitsgemeinschaft selbständiger Migranten ASM
- Produktionsschule Wilhelmsburg

ZIELE/SCHWERPUNKTE

- Hauptschulabschluss
- Berufsvorbereitung
- Integration

SCHULE

Schule Rotenhäuser Damm

RS03



Adresse Rotenhäuser Damm 45, 21107 Hamburg
Telefon +49(0)40.48 50 973
Mail ole.junker@bsb.hamburg.de
Kontakt Ole Junker, Gabi Glatz-Levermann
Website www.schule-rhd45.hamburg.de
Geöffnet Mo bis Do: 08.00 - 14.00 Uhr
Fr: 08.00 - 13.00 Uhr

ANGEBOT (NUTZER/INNEN PRO TAG)

- Erziehung und Betreutes Spielen (350)
- Fach- bzw Schulunterricht (350)
- Sprachförderung (200)
- Beratungsleistung/Unterstützung (2)
- Informationen (100)
- Berufsorientierung (20)

ZIELE/SCHWERPUNKTE

- Sprachförderung
- Soziale Kompetenz
- Medienkompetenz
- Öffentlichkeitsarbeit

NUTZERSTRUKTUR

Altersstruktur:

100 % Grundschulalter 6-10 Jahre

Geschlechterverteilung:

50 % weiblich

50 % männlich

ZIELGRUPPEN

- Grundschulalter 6-10 Jahre

PERSONAL

- Ganztagskräfte
- Halbtags-/Teilzeitkräfte
- 5 freie Mitarbeiter

RÄUMLICHKEITEN

- Unterrichtsräume
- Büroräume
- Beratungszimmer

KOOPERATIONEN AUF DEN ELBINSELN

- Haus der Jugend Wilhelmsburg
- Hamburger Sportbund
- Sprach- und Bewegungszentrum
- REBUS Wilhelmsburg

SCHULE

Willi Kraft Schule im Regionalen Beratungs- und Bildungszentrum (ReBBZ)

RS04

Adresse Zeidlerstr. 50, 21107 Hamburg
Telefon 75601240
Mail Heinrich.Ullrich@bsb.hamburg.de
Kontakt Heiner Ullrich
Website www.willi-kraft-schule.de
Geöffnet Mo bis Do: 08.00 - 16.00 Uhr
Do: 08.00 - 15.15 Uhr
Fr: 08.00 - 14.30 Uhr

NUTZERSTRUKTUR

Altersstruktur:

20 % Grundschulalter 6-10 Jahre
80 % Jugendliche 11-17 Jahre

Geschlechterverteilung:

42 % weiblich
58 % männlich



ANGEBOT (NUTZER/INNEN PRO TAG)

- Fach- bzw Schulunterricht (141)
- Sprachförderung
- Unterrichtsergänzendes Angebot (141)

ZIELGRUPPEN

- Grundschulalter 6-10 Jahre
- Jugendliche 11-17 Jahre

PERSONAL

- 15 Ganztagskräfte
- 11 Teilzeitkräfte
- LehrerInnen, Sozialpädagoge, Erzieherin, Verwaltungskraft, Hausmeister, Honorarkräfte im Ganztagsbetrieb

RÄUMLICHKEITEN

- 14 Unterrichtsräume
- Sporthalle
- Musikraum
- 2 Werkräume
- PC-Raum
- Kantine
- Bücherei
- Bewegungsraum

ZIELE/SCHWERPUNKTE

- Förderung der sozialen, emotionalen und kognitiven Entwicklung
- Rückschulung bei aufgehobenen Leistungsrückständen
- Förderschulabschluss und Übergang von der Schule in den Beruf

Stadtteilschule Wilhelmsburg

RS05

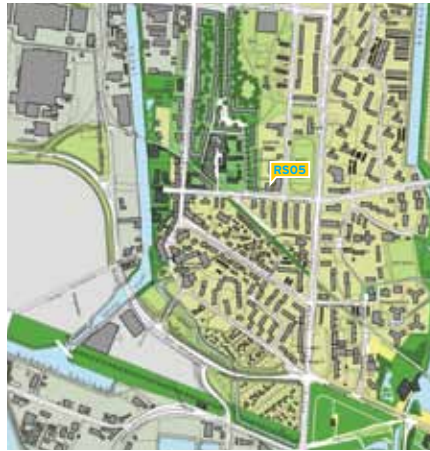

Adresse Für die Jahrgänge 0 - 7:
Perlstieg 1, 21107 Hamburg
Für die Jahrgänge 8 - 10:
Rotenhäuser Straße 67, 21107 Hamburg

Telefon Standort Perlstieg:
428 825 211
Standort Rotenhäuser Straße:
428 825 111

Mail stadtteilschule-wilhelmsburg@bsb.hamburg.de

Kontakt Jörg Kallmeyer

Website www.stadtteilschule-wilhelmsburg.hamburg.de

Geöffnet Mo bis Fr: 08.00 - 16.00 Uhr

NUTZERSTRUKTUR

Altersstruktur:

35 % Grundschulalter 6-10 Jahre

65 % Jugendliche 11-19 Jahre

Geschlechterverteilung:

40 % weiblich

60 % männlich

ANGEBOT

- Gebundene Ganztagschule im Bereich 0-4
- Offene Ganztagschule im Bereich 5-10
- Fach- bzw. Schulunterricht
- Vielfältige Nachmittag- und Freizeitkurse

ZIELGRUPPEN

- Kinder und Jugendliche 5-17 Jahre

PERSONAL

- 131 Lehrkräfte
- 20 freie Mitarbeiter und Honorarkräfte

RÄUMLICHKEITEN

- 54 Unterrichtsräume
- 6 Büroräume
- Beratungszimmer
- 13 andere Räume, darunter Turnhallen, Cafés (eins speziell für Mädchen)

KOOPERATIONEN AUF DEN ELBINSELN

- Staatliche Schule Gesundheitspflege W4
- Haus der Projekte
- Haus der Jugend Veddel
- Sprach- und Bewegungszentrum
- Agentur für Wirtschaft und Schule (AWiS)
- Turnclub Wilhelmsburg
- Sport ohne Grenzen
- Universität der Nachbarschaften
- Forum Bildung Wilhelmsburg (FBW)

ZIELE/SCHWERPUNKTE

- Stärkung der Sozialkompetenz
- Individualisierung der Lernprozesse
- Erziehung zur Selbständigkeit in den Lernprozessen
- Profilklassen ab Jahrgang 8 in den Bereichen Naturwissenschaft, Kommunikation, Produktion, Fremdsprachen, Schülerfirmen (nicht über 20 SchülerInnen)
- Kleine Klassengrößen ab Jahrgang 8
- Aufbau des Maritimen Zentrums Elbinseln in Kooperation mit Alfred-Wegener-Institut, Internationales Maritimes Museum Hamburg, AWiS, Haus der kleinen Forscher, FBW

Katholische Bonifatiuschule

RS06

Adresse Bonifatiusstr.2, 21107 Hamburg
Telefon +49(0)40.75 81 13
Mail porten@bonifatiuschule.de
Kontakt Erhard Porten
Website www.bonifatiuschule.org
Geöffnet Mo bis Fr: 08.00 - 16.00 Uhr

NUTZERSTRUKTUR

Altersstruktur:

50 % Grundschulalter 6-10 Jahre
50 % Jugendliche 11-19 Jahre

Geschlechterverteilung:

50 % weiblich
50 % männlich



ANGEBOT (NUTZER/INNEN PRO TAG)

- Stadtteilschule mit Oberstufe (300)
- Grundschule und Vorschulklassen (340)
- schuleigene Kita St. Bonifatius
- Offene Ganztagschule

ZIELGRUPPEN

- Kinder im Vorschulalter bis Abschluss der Schule

PERSONAL

- 40 Lehrkräfte
- 4 Sozialpädagogen

RÄUMLICHKEITEN

- 36 Unterrichtsräume
- 2 Büroräume
- Beratungszimmer
- Werkraum
- Sporthalle

KOOPERATIONEN AUF DEN ELBINSSELN

- Lernwerkstatt „Startklar in der Beruf“ (IN VIA)
- Forum Bildung Wilhelmsburg
- kath. Kirchengemeinde St. Bonifatius
- Wirtschaftsverein Süderelbe
- Firma Hellmann

ZIELE/SCHWERPUNKTE

- Förderung der sozialen Kompetenz
- Wertevermittlung
- Berufsorientierung
- Sprachförderung
- Lesekompetenz
- Exzellenzförderung

Staatliche Schule Gesundheitspflege W4

RS07

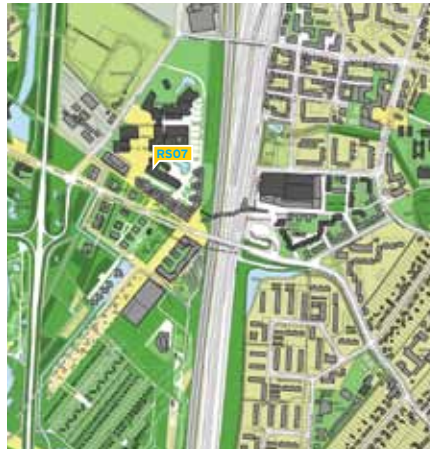

Adresse Dratelnstraße 28, 21109 Hamburg

Telefon +49(0)40.428 79 - 03

Mail W4@hibb.hamburg.de

Kontakt Reinhard Arndt

Website www.schule-w4.de

Geöffnet Mo und Do: 07.15 - 15.30 Uhr

Di und Mi: 07.15 - 17.00 Uhr

Fr: 07.15 - 14.30 Uhr

auch in den Ferien

ANGEBOT (NUTZER/INNEN PRO TAG)

- Fach- bzw Schulunterricht (400)

ZIELGRUPPEN

- Jugendliche 11-19 Jahre
- Junge Erwachsene 20-25 Jahre

PERSONAL

- 60 Ganztagskräfte
- 30 Halbtags-/Teilzeitkräfte

NUTZERSTRUKTUR

Altersstruktur:

90 % Jugendliche 11-19 Jahre

10 % Junge Erwachsene 20-25 Jahre

Geschlechterverteilung:

90 % weiblich

10 % männlich

RÄUMLICHKEITEN

- 40 Unterrichtsräume
- 15 Büroräume
- 20 Beratungszimmer
- 10 sonstige Räume

KOOPERATIONEN AUF DEN ELBINSELN

- Stadtteilschule Wilhelmsburg
- Nelson-Mandela-Schule

ZIELE/SCHWERPUNKTE

- Bildung
- Erziehung

Staatliche Gewerbeschule Metalltechnik mit Technischem Gymnasium G17

RS08

Adresse Dratelnstraße 24, 21109 Hamburg
Telefon +49(0)40.428 79 - 01
Mail wolf-ruediger.giersch@hibb.hamburg.de
Kontakt Herr Giersch
Website www.g17-hamburg.de/

NUTZERSTRUKTUR

Geschlechterverteilung:

20 % weiblich
80 % männlich



ANGEBOT (NUTZER/INNEN PRO TAG)

- Fach- bzw Schulunterricht (800)

ZIELGRUPPEN

- Jugendliche 16-19 Jahre
- Junge Erwachsene 20-25 Jahre
- Menschen mit Migrationshintergrund

PERSONAL

- 80 Ganztagskräfte

RÄUMLICHKEITEN

- 60 Unterrichtsräume
- 18 Büroräume
- 15 Beratungszimmer
- Werkstätten

KOOPERATIONEN AUF DEN ELBINSSELN

- Gartenpflege durch Schülerinnen und Schüler mit Benachteiligungen - eine Kooperation in Form eines Gartenbauprojekts mit den Grundstückseigentümern des „Veringecks“

ZIELE/SCHWERPUNKTE

- Berufsausbildung
- Hochschulreife

Staatliche Gewerbeschule für Informations- und Elektrotechnik, Chemie- und Automatisierungs- technik G18

RS09

Adresse Dratelnstraße 26, 21109 Hamburg
Telefon +49(0)40.428 79 - 02
Mail olaf.albrecht@hibb.hamburg.de
Kontakt Olaf Albrecht (Schulleiter)
Website www.g18.de
Geöffnet Mo bis Do: 07.45 - 16.30 Uhr
Fr: 07.45 - 15.00 Uhr

NUTZERSTRUKTUR

Altersstruktur:

70 % Jugendliche 11-19 Jahre
30 % Junge Erwachsene 20-25 Jahre

Geschlechterverteilung:

7 % weiblich
93 % männlich



ANGEBOT (NUTZER/INNEN PRO TAG)

- Fach- bzw Sprachunterricht (900)

ZIELGRUPPEN

- Jugendliche 11-19 Jahre
- Junge Erwachsene 20-25 Jahre

PERSONAL

- 70 Ganztagskräfte
- 20 Halbtags-/Teilzeitkräfte

RÄUMLICHKEITEN

- 50 Unterrichtsräume
- 10 Büroräume
- 3 Beratungszimmer

KOOPERATIONEN AUF DEN ELBINSELN

- Übergangssystem Schule-Beruf
Stadtteilschule Stübenhoferweg

ZIELE/SCHWERPUNKTE

- Duale Berufsausbildung (IT, Chemie-, Elektro-, Automatisierungstechnik)
- Technische Assistenz Informatik (TAI)
- Erwerb der Fachhochschulreife (FHR)

Helmut Schmidt Gymnasium im Bildungszentrum Tor zur Welt

KS01

Adresse Krieterstraße 5, 21109 Hamburg
Telefon +49(0)40.42 88 77 01
Mail gymnasium-kirchdorf-wilhelmsburg@bsb.hamburg.de
Kontakt Volker Clasing (Schulleiter),
Rita Vobienke (Stadtteilbeauftragte)
Website www.kiwi.hamburg.de
Geöffnet Mo und Mi: 07.45 - 16.00 Uhr
Di, Do, Fr: 07.45 - 15.00 Uhr

NUTZERSTRUKTUR

Altersstruktur:
100 % Jugendliche 10-19 Jahre

Geschlechterverteilung:

49 % weiblich
51 % männlich



ANGEBOT (NUTZER/INNEN PRO TAG)

- Fach- bzw Schulunterricht (712)
- Sprachförderung (712)
- Beratungsleistung/Unterstützung (712)
- Mittagstisch (712)
- Berufsorientierung (712)

ZIELGRUPPEN

- Jugendliche 10-19 Jahre

PERSONAL

- 40 Ganztagskräfte
- 20 Teilzeitkräfte
- 3 freie Mitarbeiter

RÄUMLICHKEITEN

- 41 Unterrichtsräume
- 2 Büroräume
- Beratungszimmer
- Kantine

KOOPERATIONEN AUF DEN ELBINSSELN

- Kinderkulturkaravane
- Leseweche
- AWIS (Berufsorientierung)

ZIELE/SCHWERPUNKTE

- Qualifizierter Schulabschluss (Abitur) und Berufsvorbereitung
- Erziehung zu Selbständigkeit und lebenslangem Lernen
- Erziehung zu gesellschaftlicher Kompetenz und demokratischer Teilhabe
- Eingehen auf die besonderen Bedingungen der Schule im Stadtteil
- Positive Wahrnehmung der kulturellen Vielfalt innerhalb der Schülerschaft
- interkultureller und interreligiöser Dialog
- Naturwissenschaftliches Profil in der Mittel- und Oberstufe

Elbinselschule im Bildungszentrum Tor zur Welt

KS02



Adresse Krieterstraße 5, 21109 Hamburg
bis Frühjahr 2013: Koppelstieg 47
Rahmwerder Straße 3

(Profilbereich Natur & Umwelt)

Telefon +49(0)40.311 82 33

(Schulbüro der Elbinselschule)

Mail christophboris.frank@bsb.hamburg.de

Kontakt Christoph-Boris Frank

Website www.elbinselschule.de

Geöffnet Mo bis Do: 08.00 - 16.00 Uhr

Fr: 08.00 - 14.00 Uhr

ANGEBOT

- Grundschule im Bildungszentrum - Tor zur Welt
- Gebundene Ganztagesgrundschule für die Profilbereiche Kunst & Musik und Englisch Immersiv
- Teilgebundene Ganztagesesschule für den Profilbereich Natur & Umwelt
- Derzeit besuchen 473 Schülerinnen und Schüler die Schule

ZIELGRUPPEN

- Kinder im Vor- bzw. Grundschulalter von 5 bis 10 Jahren

PERSONAL

- 66 Ganztagskräfte
- 16 freie Mitarbeiter/Honorarkräfte

RÄUMLICHKEITEN

- Vielfältige Unterrichts- und Fachräume, den Profilen der Schule entsprechend ausgestattet
- 2 Standorte

KOOPERATIONEN AUF DEN ELBINSELN

- Schulverein Elbinselschule e.V.
- Elternschule Wilhelmsburg
- Theater am Strom
- Haus der Jugend Kirchdorf
- Sprach- und Bewegungszentrum
- Künstlerhaus Georgswerder e.V.
- REBUS + Sprachheilschule (neu REBBS)
- Nelson-Mandela-Schule
- Kita Koppelstieg
- Kita auf der Höhe
- Kita Sternipark

ZIELE/SCHWERPUNKTE

- Kunst & Musik Profil mit kreativem Schwerpunkt
- Englisch Immersiv, Unterrichtssprache Englisch
- Natur & Umwelt, mit vielfältigen Lernangeboten zum Themenbereich Natur & Umwelt

SCHULE

Sprachheilschule Wilhelmsburg im Bildungszentrum Tor zu Welt als Teil des ReBBZ

KS03

Adresse Kurdamm 8, 21107 Hamburg
Telefon +49(0)40.42 88 85 30
Mail wolfgang.maack@bsb.hamburg.de
Kontakt Wolfgang Maack, Michael Möller
Website www.sprachheilschule-wilhelmsburg.hamburg.de
Geöffnet Mo bis Fr: 07.30 - 16.00 Uhr

NUTZERSTRUKTUR

Altersstruktur:

5 % Kinder 4-6 Jahre
85 % Grundschulalter 6-10 Jahre
5 % Jugendliche 11-19 Jahre
5 % Erwachsene ab 25 Jahre

Geschlechterverteilung:

40 % weiblich
60 % männlich

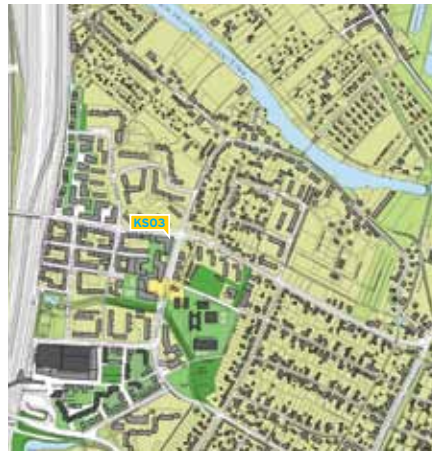

ANGEBOT (NUTZER/INNEN PRO TAG)

- Erziehung und betreutes Spielen (181)
- Fach- bzw Schulunterricht (181)
- Sprachförderung
- Beratungsleistung/Unterstützung (25)
- Deutsch als Zweitsprache

ZIELGRUPPEN

- Kinder 4-6 Jahre
- Grundschulalter 6-10 Jahre
- Jugendliche 11-19 Jahre
- Eltern
- Menschen mit Migrationshintergrund

PERSONAL

- 20 Ganztagskräfte
- 12 Halbtags-/Teilzeitkräfte
- 7 ReferendarInnen/PraktikantInnen

RÄUMLICHKEITEN

- 15 Unterrichtsräume
- 2 Büroräume
- Beratungszimmer
- Kopierraum
- Lehr- & Lernmittelräume
- Turnhalle

KOOPERATIONEN AUF DEN ELBINSSELN

- Bildungszentrum Tor zur Welt
- schulbezogenes Netzwerk

ZIELE/SCHWERPUNKTE

- Grundschulunterricht mit dem Ziel der Reintegration
- Förderangebote Sprechen und Sprache, Lernen, Motorik
- Deutsch als Zweitsprache
- Prädikat „bewegte Schule“
- Programm „Jedem Kind ein Instrument“
- „Sinus“ Mathematik zum „Begreifen“

SCHULE

Nelson-Mandela-Schule (Stadtteilschule)

KS04



Adresse Neuenfelder Str. 106, 21109 Hamburg
Telefon +49(0)40.42 88 520
Mail bodo.giese@bsb.hamburg.de
Kontakt Bodo Giese
Website www.nms-kirchdorf.de
Geöffnet Mo bis Fr: 07.10 - 15.00 Uhr

ANGEBOT

- Fach- bzw Schulunterricht
- ganztägiges, vielfältiges Bildungsangebot für die Jahrgänge 5 bis 10
- Standort der gemeinsamen gymnasialen Oberstufe der Nelson-Mandela-Schule, der Stadtteilschulen Wilhelmsburg, Slomanstieg und Stübenhofer Weg

ZIELGRUPPEN

- Jugendliche 10-19 Jahre

PERSONAL

- 80 Ganztagskräfte
- 20 Teilzeitkräfte

RÄUMLICHKEITEN

- 100 Unterrichtsräume
- Beratungsräume
- Angebotsräume für Aktivitäten in der Mittagspause

KOOPERATIONEN AUF DEN ELBINSELN

- MEDIA DOCK
- Kita Elbkinder
- Grundschule Kirchdorf
- Haus der Jugend Kirchdorf

ZIELE/SCHWERPUNKTE

- „Musikklassen“ (Chor, Percussion, Blechbläser) ab Jahrgang 5
- Vielfältige Auswahl an Fächern im Wahlpflichtbereich ab Jahrgang 7
- eigenverantwortliches, individualisiertes Lernen
- intensive Berufsorientierung
- Starker naturwissenschaftlicher Unterrichtsanteil
- Angebot „Englisch Immersiv“ in Jahrgängen 5 und 6

Grundschule Kirchdorf

KS05

Adresse Prassekstraße 5, 21109 Hamburg
Telefon +49(0)40.42 88 52 249
Mail grundschule-kirchdorf@bsb.hamburg.de
Kontakt Schulbüro: Frau Dose
Schulleiter: Herr Gronwald
Website www.gskirchdorf.hamburg.de
Geöffnet Mo bis Do: 8.00 - 13.00 Uhr
Fr: 8.00 - 14.30 Uhr



ANGEBOT

- verlässliche Halbtags-Grundschule
- Fach- und Schulunterricht
- Hort mit Früh- und Spätbetreuung

ZIELGRUPPEN

- Kinder im Grundschulalter von 6 bis 10 Jahren

PERSONAL

- 27 Ganztagskräfte

RÄUMLICHKEITEN

- 16 Unterrichtsräume
- Sporthalle
- Computerraum
- Musikraum
- Aula
- Lesezimmer
- Türkischzimmer
- 2 Differenzierungsräume

KOOPERATIONEN AUF DEN ELBINSSELN

- Nelson-Mandela-Schule
- Kita Elbkinder
- Haus der Jugend Kirchdorf
- Mittelpunkt Wilhelmsburg
- MEDIA DOCK

ZIELE/SCHWERPUNKTE

- Sprachförderung
- Soziale Kompetenz
- Elternarbeit
- musische Entwicklungsförderung
- Sport
- Medien

Unsere jetzt sanierte Schule wird von vielen Schülern mit Migrationshintergrund besucht und räumt daher der Sprachförderung einen hohen Stellenwert ein. Wir achten besonders auf einen friedlichen Umgang miteinander. Zur Förderung der Elternmitwirkung bieten wir in den Klassen regelmäßig „Elterncafés“ an.

Im Bereich Mathematik gibt es für leistungsstarke Kinder zusätzlichen Unterricht in klassenübergreifenden Gruppen. Die musische Entwicklung wird in Tanzgruppen und durch den „Musikantentreff“ gefördert. Unsere Mädchen- und Jungenmannschaften gewannen im Fußball schon viele Preise.

SCHULE

Ganztagsförderschule Karl-Arnold-Ring im Regionalen Beratungs- und Bildungszentrum (ReBBZ)

KS06



Adresse Karl-Arnold-Ring 11, 21109 Hamburg
Telefon +49(0)40.75 60 25 60
Mail heide.suski@bsb.hamburg.de
Kontakt Heide Suski
Website www.foerderschule-karl-arnold-ring.de
Geöffnet Mo bis Do: 07.45 - 15.35 Uhr
Fr: 07.45 - 13.20 Uhr

NUTZERSTRUKTUR

Altersstruktur:

10 % Grundschulalter 6-10 Jahre
90 % Jugendliche 11-19 Jahre

Geschlechterverteilung:

35 % weiblich
65 % männlich

ANGEBOT (NUTZER/INNEN PRO TAG)

- Erziehung und Betreutes Spielen (93)
- Fach- bzw Schulunterricht (93)
- Sprachförderung (35)
- Mittagstisch (30)
- Fortbildung, Berufsorientierung (50)

ZIELGRUPPEN

- Grundschulalter 6-10 Jahre
- Jugendliche 11-19 Jahre

PERSONAL

- 13 Ganztagskräfte
- 4 Halbtags-/Teilzeitkräfte
- 4 freie Mitarbeiter

RÄUMLICHKEITEN

- 13 Unterrichtsräume
- 3 Büroräume
- Beratungszimmer
- 5 Fachräume (Kunst, Werken, Nähen, Kochen, PC)
- Turnhalle wird von Vereinen mitgenutzt
- Club
- Bewegungsraum
- Kantine

ZIELE/SCHWERPUNKTE

- Förderschulabschluss, Rückschulung in die Stadtteilschule für den Hauptschulabschluss
- Förderung zum Abbau der Lern- und Leistungsrückstände
- Stärkung des Selbstvertrauens
- Berufsvorbereitung und -integration über das Projekt Kompass (2 Praxistage pro Woche ab Klasse 8)

Schule an der Burgweide

KS07

Adresse Karl-Arnold-Ring 13, 21109 Hamburg
Telefon +49(0)40.33 39 94 60
Mail regine.seemann@bsb.hamburg.de
Kontakt Regine Seemann, Maria Jedding-Gesterling
Website www.burgweide.homepage.t-online.de
Geöffnet Mo bis Fr: 08.00 - 15.30 Uhr

NUTZERSTRUKTUR

Altersstruktur:

10 % Kinder 4-6 Jahre
85 % Grundschulalter 6-10 Jahre
5 % Erwachsene ab 25 Jahre

Geschlechterverteilung:

50 % weiblich
50 % männlich



ANGEBOT (NUTZER/INNEN PRO TAG)

- Fach- bzw Schulunterricht (350)
- Erziehung und Betreutes Spielen (50)
- Sprachförderung (35)
- (Fortbildungs-) Kurse/Arbeitsvorbereitung/ Berufsorientierung (3)
- Beratungsleistung/Unterstützung
- Mittagstisch
- Mütterkurse
- Vereinssport
- Elternschule

ZIELGRUPPEN

- Kinder 4-6 Jahre
- Grundschulalter 6-12 Jahre
- Menschen mit Migrationshintergrund
- Mütter

PERSONAL

- 27 Ganztagskräfte
- 16 Halbtags-/Teilzeitkräfte
- 2 Sekretärinnen
- 1 Hausmeister,
- 7 ErzieherInnen

RÄUMLICHKEITEN

- 13 Unterrichtsräume
- 4 Büroräume
- 6 andere Räume

ZIELE/SCHWERPUNKTE

- Integrative Förderung
- Ich-Stärkung
- Gewaltprävention

SCHULE

Stadtteilschule Stübenhofer Weg

KS08

Adresse Stübenhofer Weg 20, 21109 Hamburg

Telefon +49(0)40.750 60 20

Mail kay.stoeck@bsb.hamburg.de

Kontakt Herr Stöck

Website www.stuebenhofer-weg.de

Geöffnet Mo bis Do: 08.00 - 16.00 Uhr

Fr: 08.00 - 13.00 Uhr

NUTZERSTRUKTUR

Altersstruktur:

100 % Jugendliche 11-19 Jahre

Geschlechterverteilung:

50 % weiblich

50 % männlich



ANGEBOT (NUTZER/INNEN PRO TAG)

- Fach- bzw Schulunterricht (445)

ZIELGRUPPEN

- Jugendliche 10-16 Jahre

PERSONAL

- 42 Ganztagskräfte
- 25 Honorarkräfte

RÄUMLICHKEITEN

- Unterrichtsräume
- Freiflächen
- sonstige Einrichtungen

ZIELE/SCHWERPUNKTE

- Technik, Talente, Toleranz
- Selbständigkeit, Leistungs- und Verantwortungsbewusstsein
- Solide Grundbildung

Grundschule Stübenhofer Weg

KS09

Adresse Stübenhofer Weg 20, 21109 Hamburg
Telefon +49(0)40.750 60 20
Mail yvonne.dannenberg@bsb.hamburg.de
Kontakt Yvonne Dannenberg
Website www.stuebenhofer-weg.de
Geöffnet Mo bis Do: 08.00 - 15.50 Uhr
Fr: 08.00 - 13.00 Uhr

NUTZERSTRUKTUR

Geschlechterverteilung:

50 % weiblich
50 % männlich



ANGEBOT (NUTZER/INNEN PRO TAG)

- Fach- bzw Schulunterricht (350)

ZIELGRUPPEN

- Kinder 4-6 Jahre
- Grundschulalter 6-11 Jahre

PERSONAL

- 35 Ganztagskräfte
- 5 Ehrenamtliche/r
- 5 Kooperationslehrer

RÄUMLICHKEITEN

- 24 Unterrichtsräume
- 3 Büroräume
- Beratungszimmer

KOOPERATIONEN AUF DEN ELBINSSELN

- Schulbezogenes Netzwerk Elbinseln
- Netzwerk Praxis Lernen
- Forum Bildung Wilhelmsburg

ZIELE/SCHWERPUNKTE

- Leistung und Spaß am Lernen
- Sprachentwicklung
- Sport und Bewegung
- Naturwissenschaft und Mathematik

Haus der Jugend Veddel/ Get the Kick e.V./ Mädchenladen Veddel

VJ01

Adresse Packersweide 7, 20539 Hamburg

Telefon +49(0)40.30 23 63 72

Mail mail@getthekick.de

Kontakt Jürgen Hensen, Andreas Ness,
Ulrich Koch

Website www.getthekick.de

Geöffnet Mo, Fr, Sa: 10.00 - 18.00 Uhr
Di bis Do: 10.00 - 21.30 Uhr
auch in den Ferien

NUTZERSTRUKTUR

Altersstruktur:

15 %	Grundschulalter 6-10 Jahre
60 %	Jugendliche 11-19 Jahre
20 %	Junge Erwachsene 20-25 Jahre
5 %	Erwachsene ab 25 Jahre

Geschlechterverteilung:

30 %	weiblich
70 %	männlich



ANGEBOT

- Beratungsleistung/Unterstützung
- Mittagstisch
- Diverse Sport- und Freizeitangebote (Percussion, Musik, PC Kreativwerkstatt, Kanu- und Segelschule)
- Qualifizierung
- Fach- bzw Schulunterricht

ZIELGRUPPEN

- Grundschulalter 6-10 Jahre
- Jugendliche 11-19 Jahre
- Junge Erwachsene 20-25 Jahre
- Erwachsene ab 25 Jahre
- Arbeitslose SchulabgängerInnen/-abbrecherInnen
- Menschen mit Migrationshintergrund

PERSONAL

- 3 Ganztagskräfte
- 10 - 14 freie Mitarbeiter

RÄUMLICHKEITEN

- 2 Gruppenräume
- 2 Büroräume
- Beratungszimmer
- Tonstudio
- Werkhalle
- Tischlerei

- Nutzung eines Bootshauses auf der Pontonanlage „Elbstromer“ im Müggelburger Zollhafen
- Nutzung einer Sporthalle außerhalb der Einrichtung

KOOPERATIONEN AUF DEN ELBINSSELN

- Kita Uffelsweg
- Schule auf der Veddel
- Stadtteilschule Wilhelmsburg
- Nelson-Mandela-Schule
- VeddelERleben Schülerfirma
- Allgemeiner Sozialer Dienst (ASD)
- IBA Hamburg GmbH
- Bildungsoffensive Elbinseln
- ProQuartier
- Spielhaus Katenweide
- Förderverein Schule auf der Veddel
- Förderverein Stadtteilschule Wilhelmsburg
- Jamliner
- KOM gGmbH
- Jugendfilm e.V.

ZIELE/SCHWERPUNKTE

- Übergangmanagement von Schule zu Beruf
- Qualifizierungsangebote in diversen Gewerken

Spielhaus Katenweide

VJ02

Adresse Katenweide 8a, 20539 Hamburg
Telefon +49(0)40.78 28 38
Mail veddel_sph@yahoo.de
Website www.hamburger-spielhaeuser.de
Geöffnet Mo bis Do: 8.30 - 17.00 Uhr
Fr: 8.30 - 12.30 Uhr
auch in den Ferien

NUTZERSTRUKTUR

Altersstruktur:

10 %	Kleinkinder 0-3 Jahre
30 %	Kinder 4-6 Jahre
35 %	Grundschulalter 6-10 Jahre
10 %	Jugendliche 11-19 Jahre
10 %	Junge Erwachsene 20-25 Jahre
5 %	Erwachsene ab 25 Jahre

Geschlechterverteilung:

60 %	weiblich
40 %	männlich



ANGEBOT

- Erziehung und betreutes Spielen
- Sprachförderung
- Beratungsleistungen/Unterstützung
- Mittagstisch
- Informationen
- Projektarbeit (Gesundheit/Bewegung/Musik/Theater/Ernährung)

ZIELGRUPPEN

- Kleinkinder 0 bis 3 Jahre
- Kinder 4 bis unter 6 Jahre
- Kinder im Grundschulalter
- 6 bis 10 Jahre
- Jugendliche 11 bis 19 Jahre
- Eltern
- Menschen mit Migrationshintergrund

PERSONAL

- Ganztagskraft
- 15 Ehrenamtliche
- 8 freie Mitarbeiter/
- Honorarkräfte

RÄUMLICHKEITEN

- 2 Gruppenräume
- Büroraum

KOOPERATIONEN AUF DEN ELBINSSELN

- Kita Uffelinsweg
- Kirchenkitas
- Schule auf der Veddel
- Haus der Jugend Veddel
- Elternschule Rothenburgsort
- Stadtteilladen Veddel
- Bürgerinitiative ausländische Arbeitnehmer e.V.
- Ev. Kirche
- Veddel aktiv
- ProQuartier
- Oberhafenkantine
- SAGA-GWG

ZIELE/SCHWERPUNKTE

- Bildung und Kultur
- Sprache
- Gesundheit und Bewegung

Nordlicht - Verein für soziale und kulturelle Arbeit e.V.

RJ01

Adresse Fährstraße 89, 21107 Hamburg
Telefon +49(0)40.87 50 99 34
Mail info@nordlicht-ev.de
Kontakt Felix Zettel
Website www.nordlicht-ev.de
Geöffnet Montag bis Freitag
auch in den Ferien
(Termine nach Vereinbarung)

NUTZERSTRUKTUR

Altersstruktur:

5 %	Kinder 4-6 Jahre
50 %	Grundschulalter 6-10 Jahre
35 %	Jugendliche 11-19 Jahre
10 %	Junge Erwachsene 20-25 Jahre



ANGEBOT

- Hilfen zur Erziehung (HzE) nach dem SGBVIII
- Projekte der Gewaltprävention,
- Ambulante Hilfen
- Stationäre Hilfen
- Personenzentrierte Hilfe für psychisch kranke Menschen (PPM)
- Schulprojekte

ZIELGRUPPEN

- Kinder 0-6 Jahre
- Grundschulalter 6-10 Jahren
- Jugendliche 11-19 Jahre
- junge Erwachsene 20-25 Jahre
- Eltern (mit Kindern)

PERSONAL

- 5 Ganztagskräfte
- 1 Halbtags-/Teilzeitkräfte

RÄUMLICHKEITEN

- 1 Gruppenraum
- 2 Büroräume
- 1 Beratungszimmer
- 1 Küche



KOOPERATIONEN AUF DEN ELBINSELN

- Schule Rotenhäuser Damm
- Ganztagsgrundschule Fährstraße

ZIELE/SCHWERPUNKTE

- mit dem Hintergrund konfrontativer Pädagogik
- Arbeit mit verhaltensauffälligen Mädchen und Jungen
- Betreuung von straffälligen und/oder gewaltbereiten Jugendlichen
- parteiliche Frauen- und Mädchenarbeit
- Arbeit mit Eltern

Margaretenhort, Kinder- und Jugendhilfe

RJ02

Adresse Mannesallee 21a, 21107 Hamburg
Telefon +49(0)40.75 24 040
Mail info@margaretenhort.de
Kontakt Jenny Tausch, Stefan Wolter
Website www.margaretenhort.de
Geöffnet Mo, Di: 10.00 - 12.00 Uhr
Do: 09.00 - 14.00 Uhr
Fr: 09.00 - 17.00 Uhr

NUTZERSTRUKTUR

Altersstruktur:

10 % Kleinkinder 0-3 Jahre
20 % Kinder 4-6 Jahre
66 % Grundschulalter 6-10 Jahre
4 % Jugendliche 11-19 Jahre

ANGEBOT

- ambulante Betreuung im Rahmen der Hilfen zur Erziehung und der Eingliederungshilfen
- Flexible und ambulante Betreuung von Jugendlichen, Jungerwachsenen und Kinder in deren Familien
- Ambulante Betreuungen für psychisch erkrankte Eltern und ihre Kinder
- Ambulante Eingliederungshilfen für psychisch oder geistig erkrankte Menschen oder von einer solchen Krankheit bedrohte Menschen



- Sozialpsychiatrische Betreuung

Sozialräumliche Angebote in Wilhelmsburg:

- Ambulante Hilfen zur Erziehung
- Sozialpsychiatrische Betreuung, Eingliederungshilfen
- Familienlotse (Elterncafé; offene Sprechstunde für Schwangere, Mütter und Eltern mit Kindern im Alter von 0 - bis 3 Jahren)
- Familienhebamme auf der Veddel (Eltern-Kind-Gruppe; offenen Sprechstunde für Schwangere im Eltern-Kind-Zentrum Reiherstieg)
- Fallotsen (Elterncafé, Beratung von Eltern mit Kindern ab dem 4. Lebensjahr im Haus der Jugend)
- Kooperation im Eltern-Kind-Zentrum Reiherstieg

ZIELGRUPPEN

- Familien/Familien in Problemlagen
- Psychisch oder geistig erkrankte Eltern mit ihren Kindern
- Schwangere

PERSONAL

- 8 Diplomsozialpädagoginnen
- Familienhebamme
- 2 Erzieherinnen

RÄUMLICHKEITEN

- 3 Büroräume
- Gruppenraum in der Mannesallee 21a
- Nutzung eines Raums im Haus der Jugend Wilhelmsburg (Projekt Fallotsen) und Räumlichkeiten im Eltern-Kind-Zentrum Reiherstieg (Projekt Familienhebamme/Elternberatung)

KOOPERATIONEN AUF DEN ELBINSELN

- Haus der Jugend Wilhelmsburg
- BI Wilhelmsburg
- Jugendamt Wilhelmsburg
- Elternschule Wilhelmsburg/Veddel
- Projekt Inselmütter
- Eltern-Kind-Zentrum Kita Emmaus
- Arbeitskreis Frühe - Hilfen Wilhelmsburg.

ZIELE/SCHWERPUNKTE

- Vermeidung von Kindeswohlgefährdung
- Entlastung für Familien
- Betreuung psychisch erkrankter Eltern und ihrer Kinder
- Förderung von Erziehungskompetenzen
- Weitervermittlung zu muttersprachlichen Sozialberatungsstellen
- Begleitung bei Behördengängen
- Erwachsenenbildung

Gangway e.V. - Schulprojekt

RJ03

Adresse Georg-Wilhelm-Str. 25, 21107 Hamburg
Telefon +49(0)17648830445
+49(0)17649452546
Mail c.hess@gangway.info,
a.buchner@gangway.info
Kontakt Christine Heß, André Buchner
Website www.gangway.info

NUTZERSTRUKTUR

Altersstruktur:

100 % Jugendliche 13-18 Jahre



ANGEBOT

- Förderung und Unterstützung von Schülern und Schülerinnen, die aufgrund ihrer Verhaltensauffälligkeiten zeitweise oder ganz am Regelunterricht nicht mehr teilnehmen.
- Training sozialer Kompetenzen und Gewaltberatung
- Einzelförderung
- Praxisorientiertes Lernen und Arbeiten (Stärkung des Selbstbewusstseins)
- Berufspraktika
- Vorbereitung auf externe Schulabschlüsse
- Anschlussmaßnahmen
- Elternberatung

ZIELGRUPPEN

- Jugendliche 13-18 Jahre

PERSONAL

- 4 LehrerInnen
- Diplompädagogin
- 2 SozialpädagogInnen
- Tischlermeister

RÄUMLICHKEITEN

- 7 Gruppenräume
- 2 Büroräume
- Beratungszimmer

KOOPERATIONEN AUF DEN ELBINSELN

- Jugendhilfe/Schulbehörde
- Gewerbeschule Werft und Hafen
- Bürgerinitiative ausländischer Arbeitnehmer e.V.
- BI Elbinseln
- REBUS Wilhelmsburg
- MEDIADOCK
- Die Fähre gGmbH
- Pink e.V.
- Schulbezogenes Netzwerk Elbinseln

ZIELE/SCHWERPUNKTE

- Verhinderung von Schulabbrüchen
- Schulische und soziale Reintegration durch Training von Schlüsselkompetenzen: Strukturakzeptanz, Zuhören können, Durchhaltevermögen, Konzentrationsfähigkeit und Lernbereitschaft, Bildung
- Ausbildungsfähigkeit
- Begleitung zum Schulabschluss
- Verhinderung auswärtiger Unterbringung

Jugendhilfezentrum GANGWAY e.V.

RJ04

Adresse Georg-Wilhelm-Str. 25, 21107 Hamburg
Telefon +49(0)40.65 79 80 700
Mail gst@gangway.info
Kontakt Susanne Hoyer
(Leitung Sozialräumliche Angebote)
Website www.gangway.info

NUTZERSTRUKTUR

Geschlechterverteilung:

40 % weiblich
60 % männlich

ANGEBOT

- 2 Wohngruppen für Jugendliche ab 14 Jahren mit 24-Stunden-Betreuung
- 2 Plätze für minderjährige Mütter und ihre Kinder mit 24-Stunden-Betreuung
- Betreuung im tragereigenen Wohnraum für Jugendliche ab 16 Jahren
- Ambulante Betreuung von Kindern, Jugendlichen und jungen Erwachsenen in schwierigen Lebenssituationen
- Sozialpädagogische Familienhilfe
- Erziehungsberatung und Training nach der Methode „triple P“ für Gruppen und einzelne Familien
- Unterstützung von Familien nach Methode „Familienrat/family group conference“



- Schulprojekte/Beschulung und Begleitung in Vorbereitung auf einen externen Schulabschluss
- Grundschulprojekt/temporäre Lerngruppe
- (Berufs-)Orientierung im Übergang Schule und Beruf
- lösungsorientierte Beratung und Begleitung von Jugendlichen und jungen Erwachsenen (bis 27 Jahren) im Projekt „JUGEND AKTIV“ mit dem Ziel der beruflichen Integration
- verschiedene Module für Schulen im Bereich Erlebnispädagogik und Gruppenfindung, Training Sozialer Kompetenzen, Anti-Gewalttraining und Gewaltprävention, Geschlechtsspezifische Gruppenangebote, temporäre Lerngruppen für verhaltensauffällige SchülerInnen

ZIELGRUPPEN

- Kinder, Jugendliche und Familien in schwierigen Lebenssituationen
- Eltern mit Erziehungsfragen
- SchülerInnen mit massiven Schwierigkeiten und Schulverweigerer
- SchulabgängerInnen, SchulabbrecherInnen und arbeitssuchende junge Menschen
- Heranwachsende und junge Erwachsene mit Unterstützungsbedarf

PERSONAL

- Ca. 35 Voll- und Teilzeitkräfte
- 6 Honorar- und freie MitarbeiterInnen

RÄUMLICHKEITEN

- 1 Gruppen- und Sitzungsraum
- 4 Büroräume
- 2 Beratungszimmer
- div. Schul- und Beratungsräume

KOOPERATIONEN AUF DEN ELBINSSELN

BI-Elbinseln gGmbH/Die Fähre/Veddel-Aktiv e.V./Hamburger Kinder- und Jugendhilfe e.V./Familienhelden/Internationaler Bund/Div. Grundschulen im Reiherstiegviertel und Veddel/Schulbezogenes Netzwerk Wilhelmsburg/REBUS/ASD/HdJ Kirchdorf/HdJ Wilhelmsburg/Straßensozialarbeit Kirchdorf Süd

ZIELE/SCHWERPUNKTE

- Erziehung und Bildung aus einer Hand
- Ressourcenorientierte Beratung und Begleitung
- Erziehungshilfen
- Stabilisierung schwieriger Lebenssituation
- Vorbereitung auf die Verselbständigung
- Schulische und berufliche Integration
- Anbindung an Angebote im Sozialraum/Vernetzung

Haus der Jugend Wilhelmsburg

RJ05



Adresse Rotenhäuser Damm 58, 21107 Hamburg

Telefon +49(0)40.753 25 92

Mail hdj.wilhelmsburg@hamburg.de

Kontakt Uli Gomolzig

Website www.hdj-wilhelmsburg.de

Geöffnet Mo: 08.00 - 20.00 Uhr

Di: 13.00 - 21.00 Uhr

Mi und Do: 08.00 - 22.00 Uhr

Fr und Sa: 15.00 - 21.00 Uhr
auch in den Ferien

NUTZERSTRUKTUR

Altersstruktur:

10 % Kinder 4-6 Jahre

25 % Grundschulalter 6-10 Jahre

30 % Jugendliche 11-19 Jahre

20 % Junge Erwachsene 20-25 Jahre

15 % Erwachsene ab 25 Jahre

Geschlechterverteilung:

45 % weiblich

55 % männlich

ANGEBOT (NUTZER/INNEN PRO TAG)

- Erziehung und Betreutes Spielen (60)
- Fach- bzw Schulunterricht (60)
- Beratungsleistung/Unterstützung (30)
- Mittagstisch (60)

ZIELGRUPPEN

- Kinder 4-6 Jahre
- Grundschulalter 6-10 Jahre
- Jugendliche 11-19 Jahre
- Junge Erwachsene 20-25 Jahre
- Erwachsene ab 25 Jahre
- Eltern
- Arbeitslose SchulabgängerInnen/
-abbrecherInnen

PERSONAL

- 3 Ganztagskräfte
- 2 Halbtags-/Teilzeitkräfte
- 20 Ehrenamtliche
- 25 freie Mitarbeiter

RÄUMLICHKEITEN

- 3 Gruppenräume
- Büroraum
- Beratungszimmer
- Café für Kinder, Jugendcafé, Veranstaltungssaal, Sporthalle, 2 Fitnessräume, großer Innenhof, Tonstudio

KOOPERATIONEN AUF DEN ELBINSELN

- Kita Eckermannstraße, Kita Sanitasstraße, Verein Inselkinder
- Grundschule Rotenhäuser Damm, Stadtteilschule Wilhelmsburg, Freie Schule, Bonifatiuschule, Ganztagsgrundschule Fährstraße
- Verbundprojekt Kinder- und Elternarbeit im Reiherstiegviertel (BI Beruf- und Integration Elbinseln, EB Wilhelmsburg, Elternschule Wilhelmsburg, Margaretenhof, Spielhaus Rotenhäuser Feld)

ZIELE/SCHWERPUNKTE

- sozialraumorientierte Arbeit
- gezielte Arbeit mit Kindern, Jugendlichen und den dazu gehörenden Eltern
- Etablierung des psychomotorischen Bildungsansatz im Quartier
- einladendes Einrichtungsambiente
- attraktive Spiel-, Sport-, Musik-, Lern- und Bildungsangebote
- Zusammenbringen von Menschen aus unterschiedlichen Kulturen und Generationen
- Ausbildung von Praktikanten der Erziehungsfachschulen
- Dialog mit den Anwohnern, sozialer Frieden im Stadtteil

BI Beruf und Integration Elbinseln gGmbH

RJ06

Adresse Neuhöfer Straße 26, Hamburg
Telefon +49(0)40.769 96 980
Mail info@bi-elbinseln.de
Kontakt Sabine Haug
Website www.bi-elbinseln.de
Geöffnet Mo bis Fr: 09.00 - 16.00 Uhr



ANGEBOT

- Beratungsleistung/Unterstützung
- Informationen

ZIELGRUPPEN

- Jugendliche 11-19 Jahre
- Junge Erwachsene 20-25 Jahre
- Erwachsene ab 25 Jahre
- Eltern (mit Kind)

RÄUMLICHKEITEN

- große Anzahl von Räumen
- Metallwerkstatt
- Holzwerkstatt
- Friseursalon
- EDV-Räume

KOOPERATIONEN AUF DEN ELBINSSELN

- Schulbezogenes Netzwerk Elbinseln
- Elternschule
- Haus der Jugend
- Verbund Kinder und Elternarbeit im Reihertstiegviertel
- Inikreis Wilhelmsburg
- Forum Bildung Wilhelmsburg

ZIELE/SCHWERPUNKTE

- Jugendhilfe
- Jugendberufshilfe

Spielhaus und Bauspielplatz Rotenhäuser Feld

RJ07

Adresse Rotenhäuser Damm 80, 21107 Hamburg

Telefon +49(0)40.753 30 32

Mail Kenan.Alimci@hamburg-mitte.hamburg.de

Kontakt Kenan Alimci

Website www.hamburger-spielhaeuser.de

Geöffnet Mo bis Fr: 09.00 - 18.30 Uhr
Sa/So nach Bedarf geöffnet
auch in den Ferien

NUTZERSTRUKTUR

Altersstruktur:

- 5 % Kinder 2-5 Jahre
- 60 % Grundschulalter 6-10 Jahre
- 35 % Jugendliche 11-15 Jahre

Geschlechterverteilung:

- 50 % weiblich
- 50 % männlich



ANGEBOT (NUTZER/INNEN PRO TAG)

- Erziehung und betreutes Spielen (50)
- Sprachförderung (15)
- Beratungsleistung/Unterstützung (5)
- Mittagstisch (10)

ZIELGRUPPEN

- Kinder 2-5 Jahre
- Grundschulalter 6-10 Jahre
- Jugendliche 11-15 Jahre
- Menschen mit Migrationshintergrund

PERSONAL

- Ganztagskräfte
- Halbtags-/Teilzeitkräfte
- 2 Ehrenamtliche bei Bedarf
- 11 freie Mitarbeiter

RÄUMLICHKEITEN

- Bauspielplatz für Erlebnispädagogik (Hüttenbau, Kletterwand, Feuerstelle, Übernachtungen, etc)
- Toberaum
- Werk- und Bastelraum
- Büroraum

KOOPERATIONEN AUF DEN ELBINSELN

- Haus der Jugend Wilhelmsburg
- Haus der Jugend Kirchdorf
- Die Fähre GmbH
- Elternschule

ZIELE/SCHWERPUNKTE

- Sprachförderung
- soziales Lernen
- Stärkung der Persönlichkeit
- Treffpunkt und Kontaktstelle

IN VIA Hamburg e.V. - Startklar! für den Beruf

RJ08

Adresse Bonifatiusstr. 2 (im Anbau der Bonifatius-
schule), 21107 Hamburg

Telefon +49(0)40.75 66 95 73

Mail startklar@invia-hamburg.de

Kontakt Beate Martens

Website www.invia-hamburg.de

Geöffnet Di und Do: 13.00 - 18.00 Uhr
auch in den Ferien
weitere Termine nach Vereinbarung

NUTZERSTRUKTUR

Altersstruktur:

95% Jugendliche 11-19 Jahre

5% Junge Erwachsene 20-25 Jahre

Geschlechterverteilung:

50 % weiblich

50 % männlich



ANGEBOT

- Beratungsleistung/Unterstützung
- Berufsorientierung/Übergangsmanagement
- Informationen
- Hausaufgabenhilfe

ZIELGRUPPEN

- Jugendliche 11-19 Jahre
- Eltern (mit Kind)
- Menschen mit Migrationshintergrund

PERSONAL

- 3 Teilzeitkräfte
- 4 freie Mitarbeiter

RÄUMLICHKEITEN

- Gruppen-/Unterrichtsraum
- Büroraum
- Nutzung der Räume in der Bonifatius-
schule nach Bedarf

KOOPERATIONEN AUF DEN ELBINSSELN

- Bonifatiuschule
- AWIS
- IN VIA Jugendmigrationsdienst
- Jugendfreizeit und -kultureinrichtungen

ZIELE/SCHWERPUNKTE

- Begleitung und Unterstützung beim Übergang von der Schule in den Beruf
- Befähigung der Jugendlichen zur selbstständigen Gestaltung ihrer weiteren Lebensgestaltung und Berufsbiografie durch individuelle Förderung und kontinuierliche Begleitung der Jugendlichen
- Sicherung des Schulabschlusses und eines Anschlusses

Haus der Jugend Kirchdorf

KJ01

Adresse Krieterstraße 11, 21109 Hamburg

Telefon +49(0)40.75 46 56 6

Mail info@hdjkirchdorf.de

Kontakt Arne Bens

Website www.hdjkirchdorf.de

Geöffnet Mo: 15.00 - 21.00 Uhr

(Jungentag ab 14 Jahren)

Di: 14.00 - 21.00 Uhr

Mi: 15.00 - 20.00 Uhr

(Mädchentag)

Do: 15.00 - 18:30 Uhr

(Kindertag 7-13 Jahre)

Fr, Sa: 15.00 - 21.00 Uhr

NUTZERSTRUKTUR

Altersstruktur:

25 % Grundschulalter 6-10 Jahre

45 % Jugendliche 11-19 Jahre

20 % Junge Erwachsene 20-25 Jahre

10 % Erwachsene ab 25 Jahre

Geschlechterverteilung:

40 % weiblich

60 % männlich



ANGEBOT (NUTZER/INNEN PRO TAG)

- Offener Bereich (120)
- Beratungsleistung/Unterstützung (20)
- Mittagstisch (22)
- Informationen

ZIELGRUPPEN

- Kinder 10-13 Jahre
- Jugendliche 11-19 Jahre
- Junge Erwachsene 20-25 Jahre
- Erwachsene ab 25 Jahre
- Eltern (mit Kind)
- Arbeitslose SchulabgängerInnen/-abbrecherInnen
- Menschen mit Migrationshintergrund

PERSONAL

- 3 Ganztagskräfte
- 2 Halbtags-/Teilzeitkräfte
- 24 Honorarkräfte

RÄUMLICHKEITEN

- 6 Seminarräume/Gruppenräume
- 2 Büroräume
- 2 Beratungszimmer
- 4 Sporthallen
- Fitneßraum, Fotolabor, Tonstudio, DJ Equipment
- Video, Beamer, Musikanlage, Werkraum,

- überdachter Sportpaltz
- PC Raum/Internet

KOOPERATIONEN AUF DEN ELBINSSELN

- Bonifatiuschule
- Mädchenarbeitskreis
- Stübnetz
- BI Elbinseln
- Nelson-Mandela-Schule
- Mittelpunkt Wilhelmsburg
- Elbinselschule
- Grundschule Prassekstrasse
- Kleiderkammer Wilhelmsburg
- MEDIA DOCK

ZIELE/SCHWERPUNKTE

- Das Haus als Bildungsort stabilisieren und ausbauen
- Den Kindern und Jugendlichen eine Anlaufstation für ihre Ängste und Sorgen sein

IN VIA Hamburg e.V - Jugendmigrationsdienst Wilhelmsburg

KJ02

Adresse Krieterstraße 9, 21109 Hamburg
Telefon +49(0)40.756 02 48 14
Mail jmd.wilhelmsburg@invia-hamburg.de
Kontakt M. Morgen
Website www.invia-hamburg.de
Geöffnet Mo bis Fr: 09:00 - 17.00 Uhr
Termine nach Vereinbarung

NUTZERSTRUKTUR

Altersstruktur:

45 % Jugendliche 12-19 Jahre
55 % Junge Erwachsene 20-27 Jahre

Geschlechterverteilung:

60 % weiblich
40 % männlich



ANGEBOT

- Berufsorientierung
- Beratungsleistungen/Unterstützung
- Informationen
- Offene Angebote

ZIELGRUPPEN

- Jugendliche 12-19 Jahre
- Junge Erwachsene 20-27 Jahre
- Menschen mit Migrationshintergrund

PERSONAL

- Ganztagskraft

RÄUMLICHKEITEN

- Gruppenraum
- Büroraum
- Beratungszimmer

KOOPERATIONEN AUF DEN ELBINSELN

- IN VIA Hamburg e.V. - Startklar!
- Bonifatiuschule
- Freie Schule Hamburg e.V.
- Vorbereitungsklassen der Nelson-Mandela-Schule (Stadtteilschule)
- MBE im BI Integrationszentrum Wilhelmsburg
- Dolle Deerns Kirchdorf-Süd
- INI-Kreis Wilhelmsburg
- AK Berufsorientierung Wilhelmsburg

ZIELE/SCHWERPUNKTE

- Verbesserung der Integrationschancen in sprachlicher, schulischer, beruflicher und sozialer Hinsicht
- Förderung der Chancengleichheit
- Förderung der Partizipation junger MigrantInnen in allen Bereichen des sozialen, kulturellen und politischen Lebens

Kinder-, Jugend- und Familienzentrum Kirchdorf-Süd

KJ03



Adresse Karl-Arnold-Ring 9, 21109 Hamburg
Telefon +49(0)40.23 81 25 07
Mail susann.ramelow@freenet.de
Kontakt Susann Ramelow
Website www.cafesl.de
Geöffnet Mo bis Fr: 10.00 - 21.30 Uhr
Sa: 15.00 - 23.00 Uhr
So: 14.00 - 18.00 Uhr
auch in den Ferien

NUTZERSTRUKTUR

Altersstruktur:

2 % Kleinkinder 0-3 Jahre
5 % Kinder 4-6 Jahre
40 % Grundschulalter 6-10 Jahre
30 % Jugendliche 11-19 Jahre
10 % Junge Erwachsene 20-25 Jahre
13 % Erwachsene ab 25 Jahre

Geschlechterverteilung:

50 % weiblich
50 % männlich

ANGEBOT (NUTZER/INNEN PRO TAG)

- Erziehung und Betreutes Spielen (100)
- Fach- bzw Schulunterricht (50)
- Sprachförderung (50)
- Beratungsleistung/Unterstützung (20)
- Mittagstisch (30)
- Informationen (15)

ZIELGRUPPEN

- Kleinkinder 0-3 Jahre
- Kinder 4-6 Jahre
- Grundschulalter 6-10 Jahre
- Jugendliche 11-19 Jahre
- Junge Erwachsene 20-25 Jahre
- Erwachsene ab 25 Jahre
- Eltern (mit Kind)
- Arbeitslose SchulabgängerInnen/-abbrecherInnen
- Menschen mit Migrationshintergrund

PERSONAL

- 4 Ganztagskräfte
- 2 Halbtags-/Teilzeitkräfte
- 3 Ehrenamtliche/r
- 10 freie Mitarbeiter
- Aktivjobber

RÄUMLICHKEITEN

- Büroraum
- 2 Beratungszimmer
- sonstige Räume
- in Kürze Anbau in Kooperation mit der Elternschule

ZIELE/SCHWERPUNKTE

- Kinderschutz und Stärkung von Familien
- Stärkung sozialer Kompetenzen
- Integration unterschiedlicher Nationalitäten und Generationen

Lass 1000 Steine rollen Kirchdorf-Süd

KJ04

Adresse Erlerring 1, 21109 Hamburg
Telefon +49(0)40.7509357
Mail steine-kirchdorf@t-online.de
Kontakt Bernd Wolff
Website www.lass1000steinerollen.de
Geöffnet Mo bis Fr: 14.00 - 22.00 Uhr

NUTZERSTRUKTUR

Geschlechterverteilung:

30 % weiblich
70 % männlich



ANGEBOT

- präventives Rockmusikprojekt für musikbegeisterte Jugendliche

ZIELGRUPPEN

- Jugendliche von 15-21 Jahre

PERSONAL

- 1 feste Kraft

RÄUMLICHKEITEN

- 2 schallisolierte Musikübungsräume
- großer Gemeinschaftsraum
- Tonstudio

KOOPERATIONEN AUF DEN ELBINSeln

- Freizeithaus Kirchdorf Süd
- Straßensozialarbeit Kirchdorf Süd
- MEDIA DOCK
- Nelson-Mandela-Schule

ZIELE/SCHWERPUNKTE

- Jugendlichen die Möglichkeit geben, durch vorhandenes Musikequipment und MusiklehrerInnen ein Instrument zu erlernen.
- Jugendlichen die Möglichkeit geben, sich alleine oder in einer Band das Medium Musik zu erschließen.

Dolle Deerns Mädchentreff Kirchdorf-Süd

KJ05

Adresse Erlerring 9, 21109 Hamburg
Telefon +49(0)40.754 21 98
Mail dolledeerns@maedchentreff-ki-sued.de
Kontakt Nihada Moric, Kezeban Dasdemir
Website www.dolledeerns.de
Geöffnet Mo und Mi: 14.00 - 19.30 Uhr
Do: 14.00 - 20.00 Uhr
Fr: 14.00 - 18.00 Uhr
Sa: 10.00 - 15.00 Uhr
auch in den Ferien

NUTZERSTRUKTUR

Altersstruktur:

70 % Jugendliche 11-19 Jahre
30 % Junge Erwachsene 20-25 Jahre

Geschlechterverteilung:

100 % weiblich



ANGEBOT (NUTZER/INNEN PRO TAG)

- Fach- bzw Schulunterricht (40)
- Freizeitaktivitäten (30)
- Beratungsleistung/Unterstützung (10)
- Berufsorientierung (10)

ZIELGRUPPEN

- Jugendliche 10-19 Jahre
- Junge Erwachsene 20-25 Jahre
- Mädchen und Frauen

PERSONAL

- 2 Ganztagskräfte
- 12 freie Mitarbeiter

RÄUMLICHKEITEN

- Büroraum
- Tanzraum
- Fotolabor
- Computerraum
- Werkraum
- Hausaufgabenzimmer
- Ruheraum

KOOPERATIONEN AUF DEN ELBINSELN

- Nelson-Mandela-Schule
- Schule Stübenhofer Weg

ZIELE/SCHWERPUNKTE

- Ausbildungsvermittlung
- Verbesserung der Berufschancen auf dem Ausbildungsmarkt durch Lern- und Bildungskurse
- Steigerung des Selbstwertgefühls
- Raum zur Selbstentfaltung

Straßensozialarbeit Kirchdorf-Süd

KJ06

Adresse Kark-Arnold-Ring 53, 21109 Hamburg

Telefon +49(0)40.754 79 87

Mail straso-kirchdorf-sued@web.de

Kontakt Gudrun Wiens, Claudia Rehder,
Maren Michaelis

Geöffnet Mo - Fr: ab 10.00 Uhr
auch in den Ferien
Sa. und So bei Bedarf

NUTZERSTRUKTUR

Altersstruktur:

70 % Jugendliche 14-18 Jahre

30 % Junge Erwachsene 19-27 Jahre

Geschlechterverteilung:

20 % weiblich

80 % männlich



ANGEBOT

- Beratungsleistung/Unterstützung/
Begleitung
- Gruppenangebote
- Krisenintervention

ZIELGRUPPEN

- Jugendliche 14-18 Jahre
- Junge Erwachsene 19-27 Jahre

PERSONAL

- Ganztagskraft
- 2 Halbtags-/Teilzeitkräfte
- Honorarkraft

RÄUMLICHKEITEN

- Gruppenräume
- Büroräume
- Beratungszimmer

KOOPERATIONEN AUF DEN ELBINSSELN

- Schule Stübenhofer Weg
Betrieb eines Schulcafes für Abschluss-
klassen, Einzelhilfe

ZIELE/SCHWERPUNKTE

- Junge Menschen in ihrer Lebensbewälti-
gung unterstützen und langfristig stabili-
sieren
- Begleitende Hilfen in Schule sowie Ausbil-
dungsplatz- und Arbeitssuche
- Vermittlung von Gruppenfähigkeit, Kon-
fliktfähigkeit und sozialer Kompetenz

Kindertreff Kirchdorf-Süd/ Stiftung Mittagskinder

KJ07

Adresse Mettentwiete 6, 20457 Hamburg
Telefon +49(0)40.248 59 716
Mail helfen@stiftung-mittagskinder.de
Kontakt Stiftungsbüro
Website www.stiftung-mittagskinder.de
Geöffnet Mo bis Fr: 13.00 - 19.30 Uhr

NUTZERSTRUKTUR

Altersstruktur:

100 % Grundschulalter 5-11 Jahre

Geschlechterverteilung:

50 % weiblich

50 % männlich



ANGEBOT (NUTZER/INNEN PRO TAG)

- Erziehung und Betreutes Spielen (40)
- Sprachförderung (40)
- Mittagstisch (40)
- Informationen

ZIELGRUPPEN

- Kinder zwischen 5 und 11 Jahre

PERSONAL

- 3 Ganztagskräfte

RÄUMLICHKEITEN

- Gruppenräume
- Küche
- Garten

ZIELE/SCHWERPUNKTE

- Unentgeltliche Mahlzeiten für sozial benachteiligte Kinder
- Hausaufgabenhilfe und Bildungsangebote
- Sozialpädagogische Betreuung

Kinderbauernhof Kirchdorf e.V.

KJ08

Adresse Stübenhofer Weg 19, 21109 Hamburg
Telefon +49(0)40.750 84 84
Mail post@kibaho.com
Kontakt Gerd Horn
Website www.kibaho.com
Geöffnet Mo bis So: 10.00 - 19.00 Uhr
auch in den Ferien

NUTZERSTRUKTUR

Altersstruktur:

10 %	Kinder 4-6 Jahre
30 %	Grundschulalter 6-10 Jahre
30 %	Jugendliche 11-19 Jahre
30 %	Erwachsene ab 25 Jahre

Geschlechterverteilung:

80 %	weiblich
20 %	männlich



ANGEBOT

- Gruppenbesuche
- Organisation von Kindergeburtstagen
- Betreuung und Begleitung beim Umgang mit Klein- und Großtieren

ZIELGRUPPEN

- Grundschulalter 6-10 Jahre
- Jugendliche 11-19 Jahre
- ältere Langzeitarbeitslose

PERSONAL

- Ehrenamtliche

RÄUMLICHKEITEN

- 2 Gruppenräume
- 2 Büroräume

ZIELE/SCHWERPUNKTE

- In verantwortungsvollem Umgang mit Tieren und der Natur insgesamt ein gesundes Verhältnis zur Umwelt gewinnen.
- In freiem Spiel schöpferische und handwerkliche Fähigkeiten erproben und entfalten
- In Gruppen das Zusammenleben erlernen

Seniorenbegegnungs- stätte Veddel, Arbeiterwohlfahrt

VE01

Adresse Katenweide 8, 20539 Hamburg

Telefon +49(0)40.78 54 00

Kontakt Frau Klauke

Website www.awo-hamburg.org

Geöffnet Mo - So: 13.00 - 17.00 Uhr

NUTZERSTRUKTUR

Altersstruktur:

100 % Senioren

Geschlechterverteilung:

80% weiblich

20% männlich



ANGEBOT

- Sommerfeste
- Geburtstagsfeste
- Ausfahrten
- variierendes Angebot

ZIELGRUPPEN

- Senioren

PERSONAL

- 1 Leiterin
- 2 Helferinnen

RÄUMLICHKEITEN

- großer Raum

ZIELE/SCHWERPUNKTE

- Kaffeetrinken
- klönen
- Spielenachmittage

Adresse Köhlbranddeich 30, 20457 Hamburg
Telefon +49(0)40.75 60 820
Mail info-hh@ma-co.de
Kontakt Hans Henning Fischer
Website www.ma-co.de
Geöffnet Mo - Fr: 07.00 - 17.00 Uhr
auch in den Ferien

NUTZERSTRUKTUR

Altersstruktur:

25 % Junge Erwachsene 20-25 Jahre
75 % Erwachsene ab 25 Jahre

Geschlechterverteilung:

25 % weiblich
75 % männlich



ANGEBOT

- Arbeitsvorbereitung, Berufsorientierung
- Maßnahmen zur Wiedereingliederung
- passgenaue Fort- und Weiterbildungen
- Staplerkurs
- Ladungssicherung
- Berufskraftfahrerweiterbildung,
- Gefahrgutseminare
- Seminare und Workshops zu Führung und Kommunikation
- Hafenennglisch

ZIELGRUPPEN

- Arbeitssuchende aller Altersklassen für die Bereiche Hafen und Logistik

PERSONAL

- 30 Ganztagskräfte
- 2 Halbtags-/Teilzeitkräfte
- 60 freie Mitarbeiter

RÄUMLICHKEITEN

- 9 Seminarräume/Gruppenräume
- Übungsgelände mit Kranen, Staplern und div. Verkehrsträgern
- Freifallbootanlage

ZIELE/SCHWERPUNKTE

- Qualifikation für den Umschlagsbereich
- Qualifikation für Lagerlogistik
- Qualifikation für die Seeschifffahrt

Bürgerinitiative ausländische Arbeitnehmer e.V. (BI)

RE02

Adresse Rudolfstraße 5, 21107 Hamburg
Telefon +49(0)40.756 01 23 0
Mail geipel@bi-integrationszentrum.de
Kontakt Judith Geipel
Website www.bi-integrationszentrum.de
Geöffnet Di: 10.00 - 14.00 Uhr
Do: 13.00 - 17.00 Uhr

NUTZERSTRUKTUR

Geschlechterverteilung:

50 % weiblich
50 % männlich



ANGEBOT

- Integrationsberatung
- Erwachsenenbildung: Sprachförderung Deutsch und Alphabetisierung
- Sprachförderung
- Erziehung und Betreutes Spielen

ZIELGRUPPEN

- Junge Erwachsene 20-25 Jahre
- Erwachsene ab 25 Jahre
- Eltern
- Menschen mit Migrationshintergrund

PERSONAL

- 21 Ganztagskräfte
- 30 freie Mitarbeiter

RÄUMLICHKEITEN

- Schulungsräume
- Beratungsräume
- Büroräume
- Räume für Kinderbetreuung

KOOPERATIONEN AUF DEN ELBINSSELN

- Elternschule Wilhelmsburg
- Haus der Jugend Wilhelmsburg

ZIELE/SCHWERPUNKTE

- Handlungskompetenz der TeilnehmerInnen fördern
- Integration, gleichberechtigte gesellschaftliche Teilhabe von benachteiligten Bevölkerungsgruppen insbesondere von Menschen ausländischer Herkunft
- Bildungsförderung für Menschen mit schlechten Startchancen

Honigfabrik: Kommunikationszentrum Wilhelmsburg

RE03

Adresse Industriestraße 125-131, 21107 Hamburg

Telefon +49(0)40.42 10 39 - 20/- 15

Mail hofabuero@honigfabrik.de

Kontakt Herr Giese, Frau Tobel, Frau Markert

Website www.honigfabrik.de

Geöffnet Öffnungszeiten abhängig vom Angebot



ANGEBOT (NUTZER/INNEN PRO TAG)

- Diverse Angebote (300)

ZIELGRUPPEN

- alle Altersgruppen

RÄUMLICHKEITEN

- Ausstellungsraum
- Kinderbereich
- Konzertsaal
- Tagungssaal
- Kneipe
- Café
- Töpferei
- Holzwerkstatt
- Metallwerkstatt
- Fotolabor
- Musikräume
- Gruppenräume

KOOPERATIONEN AUF DEN ELBINSSELN

- Kita Sanitasstraße
- Ganztagsgrundschule Fährstraße
- Haus der Jugend Veddel
- Haus der Jugend Wilhelmsburg
- Haus der Jugend Kirchdorf
- Wohnungsunternehmen

ZIELE/SCHWERPUNKTE

- Selbstwirksamkeit/Freiwilligkeit
- Partizipation
- Stärkenorientierung/Ganzheitlichkeit -
siehe auch Globalrichtlinien des Senates
der Freien und Hansestadt HH für Kultur-
arbeit

Geschichtswerkstatt Wilhelmsburg in der Honigfabrik

RE04

Adresse Industriestr. 125-131, 21107 Hamburg
Telefon +49(0)40.42 10 39 15
Mail markertm@honigfabrik.de
Kontakt Margret Markert
Website www.honigfabrik.de
Geöffnet Di und Do: 10.00 - 17.00 Uhr
auch in den Ferien

NUTZERSTRUKTUR

Altersstruktur:

30 % Jugendliche 11-19 Jahre
30 % Junge Erwachsene 20-25 Jahre
10 % Erwachsene ab 25 Jahre
30 % Senioren

Geschlechterverteilung:

60 % weiblich
40 % männlich



ANGEBOT

- Informationen
- Lesungen
- Ausstellungen
- Theater
- Aktionen im öffentlichen Raum
- Rundgänge
- Seminare
- Workshops

ZIELGRUPPEN

- Jugendliche 11-19 Jahre
- Junge Erwachsene 20-25 Jahre
- Erwachsene ab 25 Jahre
- Senioren
- Menschen mit Migrationshintergrund

PERSONAL

- Teilzeitkraft
- 20 Ehrenamtliche
- 15 freie Mitarbeiter

RÄUMLICHKEITEN

- Büroraum
- Nutzung einrichtungsfremder Räume

KOOPERATIONEN AUF DEN ELBINSSELN

- Kita Sanitasstraße
- Kita Eckermannstraße
- Gymnasium Kirchdorf/Wilhelmsburg
- Ganztagsgrundschule Fährstraße
- Stiftung berufliche Bildung
- Rackow-Schule
- Bürgerhaus Wilhelmsburg
- Bücherhalle
- Heimatmuseum
- Mankiewicz/Nordd. Affinerie/Ölmühle/NA-CORA/Saga-GWG/Airbus/HASPA/Hesch Kunststoffhandel/HC Hagemann
- diverse Stiftungen

ZIELE/SCHWERPUNKTE

- Generationsübergreifende Kulturangebote für Stadtteil- und Hamburg-Bewohner
- Aktivierung zur Umsetzung eigener Ideen der Besucher, Zusammenarbeit mit ZeitzeugenInnen
- Entwicklung neuer Formen der Geschichtsarbeit mit innovativen Medien

Adresse Am Veringhof 11 - 19, 21107 Hamburg
Telefon +49(0)40.219 03 67 10
Mail gerit.eggert@sbb-hamburg.de
Kontakt Gerit Eggert
Website www.sbb-hamburg.de
Geöffnet Mo bis Do: 08.00 - 16.00 Uhr
Fr: 08.00 - 14.00 Uhr
auch in den Ferien

NUTZERSTRUKTUR

Altersstruktur:

85 % Jugendliche
15 % Erwachsene

Geschlechterverteilung:

40 % weiblich
60 % männlich



ANGEBOT (NUTZER/INNEN PRO TAG)

- Arbeitsgelegenheiten (150)
- Berufsvorbereitung (120)
- Förderzentrum U25
- Direkt-MiMi - Mitarbeiterqualifizierung für Migrantinnen und Migranten
- AbiTÜR! und Elternkompetenz (Zielgruppe migrantische SchülerInnen und Eltern)

ZIELGRUPPEN

- Jugendliche und erwachsene Personen, im Bezug von ALG I oder II
- arbeitssuchend gemeldete Personen
- arbeitslose SchulabgängerInnen/-abbrecherInnen
- Menschen mit Migrationshintergrund
- MitarbeiterInnen aus kleinen und mittelständischen Unternehmen

PERSONAL

- fest angestelltes Personal
- ergänzend Honorarkräfte

RÄUMLICHKEITEN

- Seminar- und Schulungsräume (EDV-Räume)
- Werkstätten: Holz-, Farbe -und Metall,
- Lehrküche, Frisiersalon, Lehrraum Hauswirtschaft und Gesundheitspflege

KOOPERATIONEN AUF DEN ELBINSSELN

- IBA Hamburg GmbH
- internationale gartenschau igs 2013
- Volkshochschule

ZIELE/SCHWERPUNKTE

- Verbesserung der Chancen für Menschen mit geringer beruflicher Qualifikation
- Durchführung von Stadtteilbezogenen Maßnahmen zur Verbesserung der Vermittlungschancen auf dem Arbeitsmarkt im Sinne von Lebenslangem Lernen
- Entwicklung von Maßnahmen/Projekten für den sog. „3. Arbeitsmarkt“ mit sinnvoller Beschäftigung
- Qualifizierung für Mitarbeiter aus kleinen und mittelständischen Unternehmen
- Auftraggeber: Kleine und mittelständische Unternehmen/Agentur für Arbeit/Jobcenter team.arbeit.hamburg/ESF (Europäischer Sozialfonds)/BAMF (Bundesamt für Migration und Flüchtlinge)

KOM
gemeinnützige Gesell-
schaft für berufliche
Kompetenzentwicklung

RE06

Adresse Am Veringhof 11-13, 21107 Hamburg

Telefon +49(0)40.219 036 724

+49(0)40.219 036 727

Mail ismail.demir@kom-bildung.de,
cathryn.ghaussy@kom-bildung.de

Kontakt Ismail Demir, Cahryn Ghaussy

Website www.kom-bildung.de

Geöffnet Beratung und Sprechzeiten:
Mo bis Fr: 09.00 - 13.00 Uhr
Bürozeiten:
Mo- bis Fr. 08.00 - 16.30 Uhr

NUTZERSTRUKTUR

Altersstruktur:

100 % Erwachsene ab 25 Jahre

Geschlechterverteilung:

50 % weiblich

50 % männlich



ANGEBOT (NUTZER/INNEN PRO TAG)

- BAMF Integrationskurse (100)
- BAMF Integrationskurse mit Alphabetisierung (100)
- Berufsbezogene Deutschkurse im Berufsfeld Hotel/Gastronomie
- Berufsbezogene Deutschkurse im Berufsfeld Lager/Handel

ZIELGRUPPEN

- Erwachsene ab 25 Jahre
- Menschen mit Migrationshintergrund

PERSONAL

- Ganztagskraft
- Halbtagskraft
- 10 freie Mitarbeiter

RÄUMLICHKEITEN

- 5 Seminarräume/Gruppenräume
- 2 Büroräume
- Beratungsraum

KOOPERATIONEN AUF DEN ELBINSSELN

- SBB Kompetenz gGmbH
- Job Center Wilhelmsburg
- Flüchtlingszentrum
- Bundesamt für Migration und Flüchtlinge
- Hamburger Öffentliche Bücherhallen

ZIELE/SCHWERPUNKTE

- Festigung und Verbesserung der deutschen Sprachkenntnisse, Ziel: Erwerb des Zertifikates A2-B1
- Durchführung von stadtteilbezogenen Maßnahmen zur Verbesserung der Vermittlungschancen auf dem Arbeitsmarkt

Seniorenbegegnungs- stätte Wilhelmsburg, Arbeiterwohlfahrt

RE07

Adresse Rotenhäuser Wettern 5, 21107 Hamburg

Telefon +49(0)40.31 97 94 29

Kontakt Hannelore Kaschny

Website www.awo-hamburg.org

Geöffnet Mo bis Fr: 13.00 - 17.00 Uhr

NUTZERSTRUKTUR

Altersstruktur:

20% Erwachsene ab 25 Jahre

80% Senioren

Geschlechterverteilung:

80 % weiblich

20 % männlich



ANGEBOT (NUTZER/INNEN PRO TAG)

- variierendes Angebot (20)

ZIELGRUPPEN

- Erwachsene ab 25 Jahre
- Senioren

PERSONAL

- 4 Ehrenamtliche

RÄUMLICHKEITEN

- 2 Büroräume
- großer Saal
- Küche

KOOPERATIONEN AUF DEN ELBINSSELN

- Haus der Jugend Wilhelmsburg
- umliegende Grundschulen
- Teilnahme an Stadtteilstesten im Reiherstiegviertel (z.B. Internationales Kinderfest)
- Mitgestaltung des Sommerfestes im Pflegeheim
- Laternenumzug mit der SPD Wilhelmsburg

ZIELE/SCHWERPUNKTE

- gemeinsamen Frühstück (mittwochs) und Mittagessen (freitags)
- Gesellschaftsspiele
- Kursangebote Englisch, Computer
- Volkstanz
- Klönen

Elternschule Wilhelmsburg - Veddel

RE08

Adresse Zeidlerstraße 75, 22107 Hamburg

Telefon +49(0)40.75 34 61 4

+49(0)40.742 017 38 (Inselmütterprojekt)

Mail

elternschulewilhelmsburg@hamburg-mitte.hamburg.de

kesen@bi-elbinseln.de (Inselmütterprojekt)

Kontakt

Frau Baus, Frau Trosien (Elternschule)

Frau Kesen (Inselmütterprojekt)

Geöffnet

Mo: 09.00 - 16.00 Uhr

Di und Do: 09.00 - 18.00 Uhr

Mi: 09.00 - 16.00 Uhr

Fr: 09.00 - 17.00 Uhr

Sa: 10.00 - 12.00 Uhr

In den Ferien:

Di: 14.00 - 16.00 Uhr

Do: 15.30 - 17.30 Uhr

NUTZERSTRUKTUR

Altersstruktur:

40% Kleinkinder 0-3 Jahre

7% Kinder 4-6 Jahre

3% Grundschulalter 6-10 Jahre

50% Erwachsene ab 25 Jahre

Geschlechterverteilung:

92 % weiblich

8 % männlich



ANGEBOT (NUTZER/INNEN PRO TAG)

- Kursangebote für Eltern mit Kindern und Familien (auch in türkischer und arabischer Sprache) (100)
- Offener Treffpunkt (100)
- Freizeitangebote (10-30)
- Beratung und Unterstützung
- Informationen zu Erziehung, Gesundheit, Sprache, Entwicklung, Alltagsbewältigung
- Projekt „Inselmütter Wilhelmsburg-Veddel“ (ab Frühjahr 2013 im Bildungszentrum Tor zur Welt)
- Elterncafé im Bildungszentrum Tor zur Welt

ZIELGRUPPEN

- Eltern (mit Kindern von 0-10 Jahren)
- Familien mit Migrationshintergrund
- Tagesmütter und -väter, Pflegeeltern, Großeltern

PERSONAL

Vollzeitkraft/2 pädagogische Halbtags-/Teilzeitkräfte/3 Teilzeitkräfte/22 Honorarkräfte

RÄUMLICHKEITEN

2 Seminarräume/Büroraum/Beratungszimmer/3 sonstige Räume/Nutzung einer Sporthalle bei Kooperationspartnern

KOOPERATIONEN AUF DEN ELBINSELN

- Kita Uffelsweg
- Bildungszentrum Tor zur Welt
- Haus der Jugend Wilhelmsburg
- Eltern-Kind-Zentrum Reiherstieg/Veddel
- Spielhaus
- BI Elbinseln, BI Integrationszentrum
- Beratungsstelle für Eltern, Jugendliche und Kinder
- Mütterberatung
- Margaretenhort
- LEB
- Allgemeine Soziale Dienst
- Hebammen

ZIELE/SCHWERPUNKTE

- Unterstützung der Eltern/Familien in der Kindererziehung (fördern, beraten und begleiten)
- Stadtteilbezogene Kommunikation im Bereich Familienförderung/-bildung
- Vernetzung der Angebote für Eltern im Stadtteil
- Bildungsangebote für Eltern mit Migrationshintergrund
- Fortbildungen für Multiplikatoren der Eltern-Kind-Arbeit

Bürgerhaus Wilhelmsburg

RE09

Adresse Mengestraße 20, 21107 Hamburg
Telefon +49(0)40.75 20 17 0
Mail bettinakiehn@buewi.de
Kontakt Bettina Kiehn
Website www.buewi.de
Geöffnet Mo: 13.00 - 22.00 Uhr
Di bis Do: 10.00 - 22.00 Uhr
Fr: 10.00 - 14.00 Uhr
Fr/Sa/So für Veranstaltungen
In den Sommerferien eingeschränkte
Öffnungszeiten

NUTZERSTRUKTUR

Geschlechterverteilung:

50 % weiblich
50 % männlich

ANGEBOT

- Vielfältiges Veranstaltungs-, Kurs- und Gruppenangebot
- Netzwerk für Musik von den Elbinseln
- 48 Stunden Wilhelmsburg/Elbinsel Gipsy Festival/Elbinsel Frauenfest/Your Future in Musik, Teenville/Stadtteiltheater "Mimi Loop"/Zirkus Willibald/Wilhelmsburger Bündnis gegen Rassismus
- Vermietung von Räumen



ZIELGRUPPEN

- Kinder 4-6 Jahre
- Grundschulalter 6-10 Jahre
- Jugendliche
- Erwachsene ab 25 Jahre
- Senioren
- Familien

PERSONAL

- 6 Ganztagskräfte
- 3 Halbtags-/Teilzeitkräfte
- freie Mitarbeiter
- geringfügig Beschäftigte
- Ehrenamtliche

RÄUMLICHKEITEN

- 8 Gruppenräume
- 6 Büroräume
- Gastronomie + Kegelbahn
- 2 Küchen
- großer Saal, kleiner Saal

KOOPERATIONEN AUF DEN ELBINSSELN

- Regelmäßige Kooperationen mit über 30 Partnern

ZIELE/SCHWERPUNKTE

- Orientierung an Interessen von Kindern, Familien, Jugendlichen und älteren Menschen
- Raumangebot steht selbstorganisierten Gruppen, Initiativen und Vereinen zur Verfügung und wird rege genutzt
- lebendiger Austausch zwischen den vielfältigen Ursprungskulturen der Wilhelmsburger Bevölkerung initiieren
- Entwicklung der Angebote gemeinsam mit Kooperationspartner aus dem Stadtteil entwickeln und Bildung von Netzwerken
- Schaffen eines attraktiven Rahmen für bürgerschaftliches Engagement, Unterstützung selbstorganisierter Gruppen, Initiativen und Vereine mit der (überwiegend kostenlosen) Bereitstellung von Räumen, Beratung und der Übernahme von Projektträgerschaften.
- Wir initiieren projektbezogene Kooperationen und Netzwerke mit allen interessierten Institutionen und Einzelpersonen auf den Elbinseln.
- Kulturelle Bildung verstehen wir als Voraussetzung für eine gesellschaftliche Teilhabe. Wir arbeiten fachlich in den Kulturfeldern Musik, Literatur, Theater, Tanz, Kreatives und Kunst. Interkultur als Querschnittsaufgabe findet in allen Feldern statt.

Hamburger Volkshochschule, Region Mitte/Eimsbüttel im Bildungszentrum Tor zur Welt

KEO1

Adresse Krieterstraße 5, 21109 Hamburg
bis Frühjahr 2013:
Schanzenstraße 75-77, 20357 Hamburg

Telefon +49(0)40.428 41 27 52

Mail d.gerz@vhs-hamburg.de

Kontakt Doris Gerz

Website www.vhs-hamburg.de

Geöffnet Bürozeiten:

Mo,Di, Do: 14.00 - 18.30 Uhr

Mi: 09.00 - 13.00 Uhr

Kurse:

Mo - So: 9:00 - 21:45 Uhr

NUTZERSTRUKTUR

Altersstruktur:

10 % Junge Erwachsene 20-25 Jahre

90 % Erwachsene ab 25 Jahre

Geschlechterverteilung:

65 % weiblich

35 % männlich



ANGEBOT

- Erwachsenenbildung
- Schwerpunkte: Sprachen, Kultur, EDV + Beruf, Gesundheit, Politik, Bildungsurlaube
- 22.000 Teilnehmer in 1.800 Kursen pro Jahr

ZIELGRUPPEN

- Erwachsene ab 16 Jahre

PERSONAL

- 7 Ganztagskräfte
- 10 Teilzeitkräfte

RÄUMLICHKEITEN

- 23 Seminarräume
- Büroräume
- Fachräume (Foto, Gesundheit, EDV)
- Unterrichtsräume in Schulen

KOOPERATIONEN AUF DEN ELBINSSELN

- Bildungszentrum Tor zur Welt
- Sprach- und Bewegungszentrum
- Bildungsoffensive Elbinseln
- Bürgerhaus Wilhelmsburg
- ProQuartier
- IBA Hamburg GmbH
- internationale gartenschau igs 2013
- Freizeithaus Kirchdorf
- MEDIADOCK

ZIELE/SCHWERPUNKTE

- Flächendeckendes Bildungsangebot
- Qualitativ hochwertiges Angebot
- Lebensbegleitendes Lernen

verikom
Wilhelmsburg,
im Bildungszentrum
Tor zur Welt

KE02

Adresse Thielenstraße 3a, 22109 Hamburg
Telefon +49(0)40.75 41 84 0
Mail wilhelmsburg@verikom.de
Kontakt Tülay Beyoglu
Website www.verikom.de
Geöffnet Mo bis Fr: 09.30 - 16.00 Uhr
Beratungszeit:
Mo, Do 10.00 - 12.30 Uhr
Di 14.30 - 17.00 Uhr

NUTZERSTRUKTUR

Altersstruktur:

2 %	Kleinkinder 0-3 Jahre
3 %	Kinder 4-6 Jahre
30 %	Junge Erwachsene 20-25 Jahre
50 %	Erwachsene ab 25 Jahre
15 %	Senioren

Geschlechterverteilung:

90 %	weiblich
10 %	männlich



ANGEBOT (NUTZER/INNEN PRO TAG)

- Fortbildungskurse (50)
- Beratungsleistung/Unterstützung (20)
- Erziehung und Betreutes Spielen (10)
- Sprachförderung
- Berufsorientierung
- Mittagstisch

ZIELGRUPPEN

- Erwachsene ab 18 Jahre
- Menschen mit Migrationshintergrund

PERSONAL

- 2 3/4 Stellen

RÄUMLICHKEITEN

- 2 Seminarräume
- 2 Büroräume
- Café, Pausenraum

KOOPERATIONEN AUF DEN ELBINSSELN

- Bildungszentrum Tor zur Welt
- SAE Verbundprojekt Mittelpunkt Wilhelmsburg
- Initiativkreis Wilhelmsburg

ZIELE/SCHWERPUNKTE

- Beratung: Hilfe zur Selbsthilfe
- Bildung: Handlungsfähigkeit und soziale Partizipation durch Sprachkompetenz
- Elternbildung: soziale Kompetenz und Bildungsbewusstsein fördern
- Veranstaltungs- und MultiplikatorInnenarbeit

Seniorentreff Kirchdorf Seniorenbildung Hamburg e.V.

KE03

Adresse Wilhelm-Strauss-Weg 2, 21109 Hamburg

Telefon +49(0)40.52 59 38 31

Mail st-kirchdorf@seniorenbildung-hamburg.de

Kontakt Stefan Harms

Website www.seniorenbildung-hamburg.de

Geöffnet Di: 14.00 - 17.00 Uhr

Do: 10.00 - 13.00 Uhr

auch in den Ferien

NUTZERSTRUKTUR

Altersstruktur:

100 % Senioren

Geschlechterverteilung:

75 % weiblich

25 % männlich



ANGEBOT

- Freizeit- und Interessengruppen
- Kurse: Sprache, Bewegung, Gesundheit, Computer
- Engagementförderung und Bildung für Senioren

ZIELGRUPPEN

- Senioren
- Menschen mit Migrationshintergrund

PERSONAL

- 10 Ehrenamtliche/r
- 3 freie Mitarbeiter

RÄUMLICHKEITEN

- verschiedene Räume
- Raumnutzung bei Kooperationspartnern

KOOPERATIONEN AUF DEN ELBINSELN

- Bücherhalle Kirchdorf

ZIELE/SCHWERPUNKTE

- Aktive Teilhabe älterer Menschen an der Gesellschaft
- Förderung von freiwilligem Engagement
- Intergenerative Begegnungen

Elternschule Kirchdorf im Kinder- und Familienzentrum

KE04

Adresse Karl-Arnold-Ring 9, 21109 Hamburg
Telefon +49(0)40.754 20 71
Mail ursula.stuhlmann@hamburg-mitte.hamburg.de
Kontakt Frau Stuhlmann
Geöffnet Mo und Di: 09.00 - 21.00 Uhr
Mi: 09.00 - 20.00 Uhr
Do: 09.00 - 18.00 Uhr
Fr: 09.00 - 19.00 Uhr
auch in den Ferien

NUTZERSTRUKTUR

Altersstruktur:

40 % Kleinkinder 0-3 Jahre
60 % Erwachsene ab 25 Jahre

Geschlechterverteilung:

98 % weiblich
2 % männlich



ANGEBOT (NUTZER/INNEN PRO TAG)

- Erziehung (70)
- Eltern-Kind Angebote (70)
- Beratungsleistung/Unterstützung
- Mittagstisch
- Informationen (10)

ZIELGRUPPEN

- Kleinkinder 0-3 Jahre
- Erwachsene ab 16 Jahre
- Eltern (mit Kind)
- Menschen mit Erziehungsauftrag

PERSONAL

- Ganztagskraft
- 13 freie Mitarbeiter

RÄUMLICHKEITEN

- vielfältige Raumnutzung

KOOPERATIONEN AUF DEN ELBINSSELN

- Kinder-, Jugend- und Familienzentrum
- Mütterberatung

ZIELE/SCHWERPUNKTE

- Begegnungsstätte, um andere Menschen in gleichen Lebenslagen zu treffen
- Hilfestellung bei Problemen
- Begleitung der Menschen mit dem Ziel des eigenverantwortliches Handeln

Adresse Dahlgrünring 2, 21109 Hamburg
Telefon +49(0)40.42 90 25 - 72/- 73/- 74
Mail korkmaz@verikom.de, akguen@verikom.de,
rocher@verikom.de, erkan@verikom.de,
safari@verikom.de, anil@verikom.de
Kontakt Melek Korkmaz, Esra Akgün, Anne
Gäelle Rocher, Hasan Erkan, Soheila
Safari, Nihat Anil, Ute Grütter
Website www.verikom.de
Geöffnet Mo bis Do: 10.00 - 17.00 Uhr
Fr: 10.00 - 12.00 Uhr

NUTZERSTRUKTUR

Altersstruktur:

35 % Junge Erwachsene 20-25 Jahre
45 % Erwachsene ab 25 Jahre
20 % Senioren

Geschlechterverteilung:

80 % weiblich
20 % männlich



ANGEBOT

- Integrationskurse
- Sozialberatung
- Junge Vorbilder und Bildungspaket
- Elternperspektiven
- Vätervorbild

ZIELGRUPPEN

- Menschen mit Migrationshintergrund
- Junge Erwachsene 20-25 Jahre
- Erwachsene ab 25 Jahre
- Eltern
- Väter und Kinder - Großväter und Enkel

PERSONAL

- Teilzeitkräfte
- Honorarkräfte

RÄUMLICHKEITEN

- Seminarraum
- 4 Büroräume
- Lehrerzimmer
- Pausenraum
- Küche

KOOPERATIONEN AUF DEN ELBINSSELN

- Nelson-Mandela-Schule
- Stadtteilschule Stübenhofer Weg
- AG Kirchdorf
- AK BeO

ZIELE/SCHWERPUNKTE

- Hilfe zur Selbsthilfe - Stärkung der Handlungsfähigkeit
- Information und Beratung für Eltern zum Übergang Schule - Beruf
- Interkulturelle Elternkooperation an Schulen
- Qualifizierung von Eltern zu Eltern-KoordinatorInnen
- Empowerment von Vätern und Großvätern: Stärkung in Erziehungs- und Bildungskompetenz
Qualifizierung z.B. als Märchenerzähler, für Mentoring und Nachhilfe

Freizeithaus Kirchdorf-Süd, Quartier e.V.

KE06

Adresse Stübenhofer Weg 11, 21109 Hamburg
Telefon +49(0)40.750 73 53
Mail info@freizeithaus-kirchdorf.de
Kontakt Barbara Kopf
Website www.freizeithaus-kirchdorf.de
Geöffnet je nach Angebot
auch in den Ferien

NUTZERSTRUKTUR

Altersstruktur:

5 %	Kleinkinder 0-3 Jahre
5 %	Kinder 4-6 Jahre
10 %	Grundschulalter 6-10 Jahre
5 %	Jugendliche 11-19 Jahre
10 %	Junge Erwachsene 20-25 Jahre
50 %	Erwachsene ab 25 Jahre
15 %	Senioren

Geschlechterverteilung:

65 %	weiblich
35 %	männlich



ANGEBOT

- Freizeitgestaltung + Kulturangebote
(22.000 Nutzer im Jahr)

ZIELGRUPPEN

- Erwachsene
- Kinder
- Familien
- Senioren

PERSONAL

- Teilzeitstelle
- 10 Ehrenamtliche
- 10 freie Mitarbeiter

RÄUMLICHKEITEN

- 2 Räume

KOOPERATIONEN AUF DEN ELBINSSELN

- AG Kirchdorf
- Bürgerhaus
- alle Einrichtungen in Kirchdorf Süd

ZIELE/SCHWERPUNKTE

- Wohnortnahe Angebote zur sinnvollen
Freizeitbeschäftigung machen
- Stadtteilkulturveranstaltungen anbieten
- Räume für vielfältige Aktivitäten zur Ver-
fügung stellen

Diakoniestation Wilhelmsburg gGmbH

RB01



Adresse Rotenhäuser Str. 84, 21107 Hamburg
Telefon +49(0)40.75 24 59 - 25
Mail glaeser@pflegediakonie.de
Kontakt Klaus Gläser
Website www.diakonie-elbinsel.de
Geöffnet Mo bis Fr: 08.30 - 16.00 Uhr
auch in den Ferien

NUTZERSTRUKTUR

Altersstruktur:

15% Erwachsene ab 25 Jahre
85% Senioren

Geschlechterverteilung:

75 % weiblich
25 % männlich

ANGEBOT (NUTZER/INNEN PRO TAG)

- Beratungsleistung/Unterstützung (5)
- Ambulante Pflege (300)

ZIELGRUPPEN

- Erwachsene ab 25 Jahre
- Senioren

PERSONAL

- Altenpflegerinnen
- Krankenschwestern
- Haushaltshilfen

RÄUMLICHKEITEN

- Seminarraum/Gruppenraum
- 10 Büroräume
- 3 Beratungszimmer

KOOPERATIONEN AUF DEN ELBINSELN

- Ausbildung der Auszubildenden im Krankenhaus Groß-Sand

ZIELE/SCHWERPUNKTE

- Sozialberatung: Befähigung der Ratsuchenden, ihr Problem anzugehen
- Fachgerechte Hilfestellung zu leisten oder zu vermitteln
- Pflege: Fachgerechte Versorgung der Kunden

pro familia
Beratungsstelle
Wilhelmsburg

RB02

Adresse Vogelhüttendeich 81,, 21107 Hamburg
Telefon +49(0)40.75 47 951
Mail carmen.alexander@profamilia.de
Kontakt Carmen Alexander
Website www.profamilia.de
Geöffnet Di: 15.30 - 17.30 Uhr



ANGEBOT

- Beratung

ZIELGRUPPEN

- Jugendliche 11-19 Jahre
- Junge Erwachsene 20-25 Jahre
- Erwachsene ab 25 Jahre

PERSONAL

- Ärztin
- Sozialpädagogin
- Verwaltungskraft

RÄUMLICHKEITEN

- Beratungszimmer
- Nutzung zwei einrichtungsfremder Räume

ZIELE/SCHWERPUNKTE

- Beratung zu sozialen Hilfen bei Schwangerschaft und Geburt
- Pflichtberatung vor einem Schwangerschaftsabbruch
- Schwangerschaftsverhütungsberatung
- Beratung bei Entscheidungskonflikten bei ungeplanter Schwangerschaft

Beratungsstelle für Kinder, Jugendliche und Eltern

RB03



Adresse Vogelhüttendeich 81, 21107 Hamburg
Telefon +49(0)40.428 71 63 43
Mail imkeanne.hirdes@hamburg-mitte.hamburg.de
Kontakt Imke Anne Hirdes
Geöffnet Mo - Do: 09.00 - 19.00 Uhr
Fr: 09.00 - 14.00 Uhr
offene Sprechzeiten
Mi: 14.00 - 16.00 Uhr
Fr: 11.00 - 13.00 Uhr

NUTZERSTRUKTUR

Altersstruktur:

10 % Kleinkinder 0-3 Jahre
10 % Kinder 4-6 Jahre
40 % Grundschulalter 6-10 Jahre
35 % Jugendliche 11-19 Jahre
5 % Junge Erwachsene 20-25 Jahre

Geschlechterverteilung:

40 % weiblich
60 % männlich

ANGEBOT

- Beratungsleistung/Unterstützung

ZIELGRUPPEN

- Kleinkinder 0-3 Jahre
- Kinder 4-6 Jahre
- Grundschulalter 6-10 Jahre
- Jugendliche 11-19 Jahre
- Junge Erwachsene 20-25 Jahre
- Erwachsene ab 25 Jahre
- Eltern (mit Kind)
- Arbeitslose SchulabgängerInnen/-abbrecherInnen
- Menschen mit Migrationshintergrund
- KollegInnen im Stadtteil (Fachberatung)

PERSONAL

- 2 Ganztagskräfte
- 2 Halbtags-/Teilzeitkräfte
- 2 freie Mitarbeiter
- Verwaltungskraft

RÄUMLICHKEITEN

- 5 Beratungszimmer

ZIELE/SCHWERPUNKTE

- Klärung und Bewältigung individueller und familienbezogener Probleme und Konflikte sowie Paarberatung
- Lösung von Erziehungsfragen und Entwicklung und Stärkung der Erziehungskompetenz der Eltern
- Förderung der Zusammenarbeit von Eltern nach Trennung und Scheidung

Lotse Psychosoziale Kontakt- und Beratungsstelle

RB04

Adresse Fährstraße 70, 21107 Hamburg
Telefon +49(0)40.75 66 01 75
+49(0)40.75 33 106
(Beratung in türkischer Sprache)

Mail lotse@der-hafen-vph.de

Kontakt Herr Meukow

Website www.der-hafen-vph.de

Geöffnet Sprechzeiten

Mo, Di, Do: 10.00 - 12.00 Uhr
15.00 - 17.00 Uhr

Mi: 15.00 - 17.00 Uhr

Fr: 10.00 - 12.00 Uhr
14.00 - 16.00 Uhr

Termine nach Vereinbarung

Sprechzeiten für die Beratung in
türkischer Sprache

Di: 10.00 - 12.00 Uhr

Do: 15.00 - 17.00 Uhr

Termine nach Vereinbarung



ANGEBOT

- Beratung für Erwachsene mit psychischen, psychosomatischen und sozialen Schwierigkeiten
- Beratung auch in türkischer Sprache
- Suchtberatung (Alkohol und Medikamente)

ZIELGRUPPEN

- Erwachsene ab 18 Jahre

PERSONAL

- Diplom-PsychologInnen
- Diplom-SozialpädagogInnen

ZIELE/SCHWERPUNKTE

- Beratung
- Krisenintervention
- Treffpunkt

“Die Fähre” SCM Kinder- Jugendhilfe GmbH

RB05

Adresse Veringstraße 99, 21107 Hamburg
Telefon +49(0)40.361 60 321
Mail info@diefahrescm.de
Kontakt Claudia Kalvelage
Website www.diefahrescm.de
Geöffnet Mo - Do: 10.00 - 16.00 Uhr



ANGEBOT

- ambulante Hilfe zur Erziehung

ZIELGRUPPEN

- Jugendliche 11-19 Jahre
- Junge Erwachsene 20-25 Jahre
- Erwachsene ab 25 Jahre
- Eltern (mit Kind)

PERSONAL

- SozialpädagogInnen
- Kinder- und Jugendlichen Psychotherapeut
- Psychologischer Psychotherapeut
- Kinderschutzfachkräfte

KOOPERATIONEN AUF DEN ELBINSSELN

- Schulbezogenes Netzwerk Elbinseln
- Grundschulprojekt Reiherstieg und Veddel

ZIELE/SCHWERPUNKTE

- Ambulante Beratung und Unterstützung im Alltag und bei der Erziehung
- Beratung bei Alkohol- und Drogenproblemen
- Krisenintervention bei akuten Problemen
- Unterstützung bei der Entwicklung einer schulisch-beruflichen Perspektive
- Freizeit- und Ferienangebote für Kinder und Jugendliche
- Mittagstisch und Schulaufgabenhilfe
- Entwicklung und Durchführung von Projekten zur Verbesserung der sozialen Kompetenzen

Suchtberatungsstelle KODROBS Süderelbe/Wilhelmsburg

RB06

Adresse Weimarer Str. 83-85, 21107 Hamburg
Telefon +49(0)40.75 16 20
Mail angelika.gimmini@jhj.de
Kontakt Angelika Gimmini
Website www.jugend-hilft-jugend.de
Geöffnet Mo bis Fr (außer Mi): 09.00 - 18.00 Uhr
auch in den Ferien

NUTZERSTRUKTUR

Altersstruktur:

4 % Jugendliche bis 18 Jahre
8 % Junge Erwachsene bis 25 Jahre
88 % Erwachsene ab 26 Jahre

Geschlechterverteilung:

30 % weiblich
70 % männlich



ANGEBOT

- Beratung/Betreuung
- Therapievermittlung
- Alle Angebote auch in türkischer, kurdischer und russischer Sprache

ZIELGRUPPEN

- suchtmittelgefährdete und-abhängige Menschen
- Menschen mit Migrationshintergrund
- Angehörige

PERSONAL

- 5 Ganztagskräfte
- Praktikant

RÄUMLICHKEITEN

- Gruppenraum
- Büroraum
- 5 Beratungszimmer
- sonstiger Raum

ZIELE/SCHWERPUNKTE

- Überwindung von Abhängigkeit
- Verhinderung der Chronifizierung von Suchtverläufen
- Frühe Intervention/Verhinderung des Einstiegs in die Sucht

REBUS Wilhelmsburg im Bildungszentrum Tor zur Welt

KB01

Adresse Krieterstraße 5, 21109 Hamburg
Telefon +49(0)40.42 88 77 03
Mail rebuswilhelmsburg@bsb.hamburg.de
Kontakt Karin Limmer
Geöffnet Mo bis Fr: 08.00 - 16.00 Uhr



ANGEBOT

- Beratungsleistungen/Unterstützung
- Informationen
- Beratung bei allen Schulschwierigkeiten, z.B. bei Leistungsproblemen, Konflikten in der Schule, bei seelischen Problemen oder psychischen Schwierigkeiten, die sich im Schulalltag auswirken, bei akuten Krisensituationen und Schulabsentismus

ZIELGRUPPEN

- Schülerinnen und Schüler aller Altersklassen
- Eltern
- Lehrer und Schulen
- Mitarbeiter der Jugendhilfe
- andere Stellen, die sich mit Schulproblemen befassen

PERSONAL

- 9 LehrerInnen, Sozialpädagoginnen, Psychologinnen
- 1 Verwaltungskraft

RÄUMLICHKEITEN

- 6 Büroräume
- 1 Multifunktionsraum

KOOPERATIONEN AUF DEN ELBINSSELN

- GIK-Fachkräften (Gewaltprävention im Kindesalter)
- Allgemeiner Sozialer Dienst
- Jugendhelferträger
- SAE - Projekte
- Beratungsdienste in den Schulen
- Kinder- und Jugendpsychiatern und Psychotherapeuten
- Polizei und Jugendschutz
- diverse Einrichtungen im Stadtteil
- im Rahmen des „Schulbezogenen Netzwerkes Elbinseln“ Grundschulprojekt Reierstieg/Veddel/Grundschulprojekt Kirchdorf - Süd/Lernort Praxis
- Durchführung externer Haupt- und Real-schulabschlussprüfungen mit Gangway e.V.

ZIELE/SCHWERPUNKTE

- Schulische Integration und Reintegration
- Beratung und Unterstützung bei der Umsetzung der Bildungs- und Erziehungsziele der Schulen
- Verbesserung der Zusammenarbeit von Schule und Elternhaus
- Netzwerkarbeit im Stadtteil

Team Ambulante Hilfen Wilhelmsburg, Das Rauhe Haus

KB02

Adresse Jungnickelstraße 21a, 21109 Hamburg

Telefon +49(0)40.200 06 43 - 30/- 31

Mail uodendahl@rauheshaus.de,
ctaige@rauheshaus.de

Kontakt Ulrike Odendahl (Kinder und Jugendhilfe/Mutter-Vater-Kind Einrichtung/ Kooperationsprojekte Jugendhilfe/ Schule)

Frau Taige (Hilfen für Familien mit behinderten Kindern/Frühförderung)

Website www.rauheshaus.de

Geöffnet nach Vereinbarung



ANGEBOT

- Ambulante Kinder- und Jugendhilfe (HzE)
- Frühförderung
- Hilfen für Familien mit behinderten Kindern
- Stationäre Mutter-Vater-Kind Einrichtung (3 Plätze)
- Schulprojekte

ZIELGRUPPEN

- Familien mit Kindern von 0-18 Jahren
- Eltern mit Kindern, die geistig, körperlich, seelisch oder mehrfach behindert sind
- Eltern mit Kindern, die in ihrer Entwicklung verzögert sind
- Eltern mit Kindern, die sinnesbehindert sind
- Eltern mit Kindern, die an einem autistischen Syndrom leiden

PERSONAL

- Sozialpädagogen und Sozialpädagoginnen, Diplompädagogin, Erzieher und Erzieherinnen, Lerntherapeutin, Marte Meo Therapeutin
- Ergotherapeutin, Physiotherapeutin

RÄUMLICHKEITEN

- 2 Gruppenräume
- 3 Büroräume
- 3 Beratungsräume
- Spiel-/Bewegungsraum
- Therapieraum Frühförderung
- Küche

KOOPERATIONEN AUF DEN ELBINSSELN

- Kita Koppelstieg
- Nelson-Mandela-Schule
- Schulbezogenes Netzwerk Elbinseln
- Kirchengemeinde St. Raphael

ZIELE/SCHWERPUNKTE

- Förderung der individuellen Netzwerke der Familien
- Marte Meo Beratung zur Unterstützung der Eltern-Kind Bindung und einer gelingenden Kommunikation untereinander
- Stärkung der Selbständigkeit von Menschen mit Beeinträchtigungen

Mensch und Leben e.V. - HELFFEN und helfen lassen

KB03

Adresse Neuenfelder Straße 92a, Hamburg
Telefon +49(0)40.41 92 67 82
Mail kontakt@mulev.org
Kontakt Kurt Lütcke
Website www.mulev.org
Geöffnet Mo bis Fr: 10.00 - 16.00 Uhr

NUTZERSTRUKTUR

Altersstruktur:

5 %	Grundschulalter 6-10 Jahre
15 %	Jugendliche 11-19 Jahre
15 %	Junge Erwachsene 20-25 Jahre
60 %	Erwachsene ab 25 Jahre
5 %	Senioren

Geschlechterverteilung:

60 %	weiblich
40 %	männlich



ANGEBOT

- Beratungsleistung/Unterstützung
- Sprachförderung

ZIELGRUPPEN

- Erwachsene ab 25 Jahre
- Arbeitslose SchulabgängerInnen/- abbrecherInnen
- Menschen mit Migrationshintergrund
- Menschen die Hilfe benötigen

RÄUMLICHKEITEN

- 3 Räume

KOOPERATIONEN AUF DEN ELBINSSELN

- passage gGmbH

ZIELE/SCHWERPUNKTE

- Schuldnerberatung: Grundinformationen und Hilfe zur Durchführung, Weiterleitung an einen Fachanwalt
- Demenzbetreuung
- Anlaufstelle für gemeinnützige Arbeiten durch Strafersatz
- Borderlinegespräche in Zusammenarbeit mit einem entsprechenden anerkannten Verein
- Vermittlung von Aktiv-Jobbern
- Praktika-Plätze für: Bürokaufmann/frau
- Computerkurse

Mittelpunkt Wilhelmsburg

KB04

Adresse Schwentnerring 3, 21109 Hamburg
Telefon +49(0)40.74 20 09 08
Mail info@mittelpunkt-wilhelmsburg.de
Kontakt Herr Kurbjeweit, Herr Rüdiger
Geöffnet Mo - Fr nach Vereinbarung



ANGEBOT

- Beratung und Unterstützung
- Informationen

ZIELGRUPPEN

- Eltern
- Jungerwachsene
- Jugendliche
- Kinder

PERSONAL

- 2 Sozialpädagogen

KOOPERATIONEN AUF DEN ELBINSSELN

- Kita Elbkinder
- Kita Koppelstieg
- Haus der Jugend Kirchdorf
- Jugendamt Wilhelmsburg (Allgemeiner Sozialer Dienst)
- REBUS
- Beratungsstelle für Kinder, Jugendliche und Familien
- Gesamtschule Kirchdorf
- BI Elbinseln
- Familienhebammenprojekt Wilhelmsburg

ZIELE/SCHWERPUNKTE

- Beratung und Unterstützung der Zielgruppen in allen Bereichen als Vorfeldhilfe zur Vermeidung von HzE

Sozialberatung Wilhelmsburg, Gemeinwesen Diakonie

KB05

Adresse Kirchdorfer Straße 170, 21109 Hamburg

Telefon +49(0)40.28 57 41 18

Mail c.ewert@kirche-hamburg-ost.de

Kontakt Christel Ewert

Website www.diakonieundbildung.de

Geöffnet Termine nach Vereinbarung

offene Beratungszeiten:

Di: 11.00 - 13.00

Gemeindehaus, Jungnickelstraße 21

Do: 10.00 - 11.00

Westend, Vogelhüttendeich 17

Do: 11.30 - 12.30

Deichhaus, Vogelhüttendeich 55

Do: 15.00 - 16.00

Laurens-Janssen-Haus, Kirchdorfer
Damm 6

NUTZERSTRUKTUR

Geschlechterverteilung:

60 % weiblich

40 % männlich



ANGEBOT

- Sozialberatung

ZIELGRUPPEN

- Erwachsene ab 18 Jahre

PERSONAL

- Ganztagskraft

RÄUMLICHKEITEN

- Büroraum

KOOPERATIONEN AUF DEN ELBINSSELN

- Arbeitsloseninitiative Wilhelmsburg
- ev. luth. Kirchengemeinde Kirchdorf
- Laurens-Janssen-Haus
- Westend

ZIELE/SCHWERPUNKTE

- Beratung und Behördenbegleitung rund um das ALG I und ALG II

Stadtteilbücherei Veddel aktiv e.V.

VD01

Adresse Slomanstraße 10, 20539 Hamburg
Telefon +49(0)40.78 58 42
Mail info@veddel-aktiv.de
Kontakt Dr. Francine Lammar
Website www.veddel-aktiv.de
Geöffnet Di: 11.00 - 19.00 Uhr
Do: 10.00 - 19.00 Uhr
Mittwochs nur Schulintern



ANGEBOT

- Ausleihbetrieb
- Kinder- und Jugendangebote im Bereich Leseförderung
- Sprachförderung
- Angebote für Eltern und Kleinkinder
- Bilderbuchkino für die Kitas
- Klassenlesestunden und -führungen
- Unterrichtsprojekte
- Autorenlesungen

ZIELGRUPPEN

- Grundschulalter 6-10 Jahre
- Jugendliche 11-19 Jahre
- Junge Erwachsene 20-25 Jahre
- Menschen mit Migrationshintergrund
- Schulklassen, Kitagruppen

PERSONAL

- Ganztagskraft
- mehrere Teilzeitstellen
- Praktikantin

RÄUMLICHKEITEN

- Bücherei mit PC-Raum

KOOPERATIONEN AUF DEN ELBINSELN

- Büchereien Hamburg/SBA
- Universität Hamburg
- LichtwerkSchule
- Hamburger Ausbildungszentrum (HAZ)
- Literaturkontor Hamburg
- LeseNetz

ZIELE/SCHWERPUNKTE

- Offene Kinder- und Jugendarbeit
- Elternarbeit
- Bildungsangebote
- Leseförderung
- Aktivierung/Stärkung
- kultursensibel und antirassistisch arbeiten

Stadtteilladen/Sporthaus Veddel aktiv e.V.

VD02



Adresse Immanuelstieg 5, 20539 Hamburg
Telefon +49(0)40.78 58 42
Mail info@veddel-aktiv.de
Kontakt Dr. Francine Lammar
Website www.veddel-aktiv.de
Geöffnet flexible Öffnungszeiten
Unsere Räumlichkeiten werden von Bewohner- und anderen Gruppen aus dem Stadtteil z.T. in Selbstorganisation genutzt.

ANGEBOT

- Kunstprojekte
- Sprachförderung
- Stadtteilgeschichtliche Projekte mit Kindern
- Begleitung in Ausbildung (Einzelcoaching und Nachhilfe)
- selbstorganisierte Nutzung der Räumlichkeiten
- stadtteilgeschichtliche Sammlung
- Stadtteilführungen

ZIELGRUPPEN

- Grundschulalter 6-10 Jahre
- Jugendliche 11-19 Jahre
- Junge Erwachsene 20-25 Jahre
- Erwachsene ab 25 Jahre
- Menschen mit Migrationshintergrund

PERSONAL

- 1 Ganztagskraft

RÄUMLICHKEITEN

- Gruppen-/Unterrichtsraum
- Büroraum
- 2 sonstige Räume
- Trägerschaft für Jugendraum inklusive Teeküche im bezirklichen Sporthaus

KOOPERATIONEN AUF DEN ELBINSELN

- Kita Uffelsweg, Spielhaus Katenweide, ev.-luth. Kirchengemeinde Hamburg-Veddel/Kita, Schule auf der Veddel, Haus der Jugend Veddel/Get the Kick, Kiezläufer, ProQuartier, SAGA-GWG, BI-Büro Veddel, Elternschule, Erziehungsberatungsstelle Wilhelmsburg, Inselhelden, taisi/SpiliTeam, Institutionstreffen Veddel, Stadtteilbeirat Veddel, SAH-Projekt Veddel, FBW
- projektbezogene Kooperationspartner (z.B. Bürgerhaus Wilhelmsburg, Türkischer Elternbund, VHS, Geschichtswerkstatt Wilhelmsburg und Hafen oder die Kunstkuratorinnen der IBA Hamburg GmbH)

ZIELE/SCHWERPUNKTE

- Offene Kinder- und Jugendarbeit
- Elternarbeit
- Bildungsangebote
- Leseförderung
- Aktivierung/Stärkung
- kultursensibel und antirassistisch arbeiten

Hafenmuseum im Aufbau - Stiftung Historische Museen Hamburg

VD03

- Adresse** Kopfbau Schuppen 50a
Australiastraße, 20457 Hamburg
- Telefon** +49(0)40.730 911 84
- Mail** info@hafenmuseum-hamburg.de
hafenmuseum@museum-der-arbeit.de
- Kontakt** Achim Quaas
- Website** www.hafenmuseum-hamburg.de
- Geöffnet** Di bis So: 10.00 - 18.00 Uhr
auch in den Ferien und an Feiertagen
Saisonale Öffnungszeiten jeweils von
Ostern bis Ende Oktober

NUTZERSTRUKTUR

Geschlechterverteilung:

- 60 % weiblich
40 % männlich



ANGEBOT

- Informationen
- Führungen für Kinder, Schüler und Erwachsene
- Ausstellungen
- Sonderveranstaltungen

ZIELGRUPPEN

- Kita-Kinder
- Grundschüler bis Gymnasiasten
- Berufsschüler
- Studenten
- Jugendliche
- Senioren
- Eltern mit Kindern
- Hafenliebhaber
- Hamburg-Besucher

PERSONAL

- 4 Ganztagskräfte
- 2 Vollzeit in Saison
- 100 Ehrenamtliche/r
- 8 Honorarkräfte

RÄUMLICHKEITEN

- 5 Büroräume
- Beratungszimmer
- Kaffeeklappe
- Museumsladen
- Schaudapot und schwimmende Objekte mit Ausstellung

KOOPERATIONEN AUF DEN ELBINSSELN

- Honigfabrik
- Hafenwirtschaft

ZIELE/SCHWERPUNKTE

- Museumsaufgaben: Sammeln /Rastaurieren/Dokumentieren/Bewahren/Präsentieren (Ausstellen und Vorführen)/Forschen

Ballinstadt Hamburg - Das Auswanderermuseum

VD04



Adresse Veddeler Bogen 2, 20539 Hamburg
Telefon +49(0)40.319 79 160
Mail info@ballinstadt.de
Kontakt Museumsverwaltung
Website www.ballinstadt.de
Geöffnet April bis Oktober
Mo bis So: 10.00 - 18.00 Uhr
November bis März
Mo bis So: 10.00 - 16.30 Uhr

ANGEBOT

- Museumsbesuch
- wissenschaftliche Fachvorträge unterschiedlichster Inhalte und Länge
- Genealogische Forschung
- Unterstützung bei Familienrecherche
- Sonderausstellungen

ZIELGRUPPEN

- Schüler/Schulklassen
- Erwachsene
- Senioren
- Familien mit Kindern
- Gruppen
- Jeder von jung bis alt, der sich für das Thema Auswanderung und Familienforschung interessiert

PERSONAL

- Historiker
- wissenschaftliche Mitarbeiter
- fachlich und wissenschaftlich geschultes Museumspersonal

RÄUMLICHKEITEN

- Museum/Ausstellung
- Seminarräume
- Veranstaltungsräumlichkeiten
- Restaurant

KOOPERATIONEN AUF DEN ELBINSELN

- Schule auf der Veddel im Rahmen 9+
- Stadtteilbeirat
- Kerngruppe Bildung Veddel

ZIELE/SCHWERPUNKTE

- Schwerpunkt ist die Vermittlung der spannenden Auswanderungsgeschichte Europas und besonders Hamburgs
- Außerschulischer Lernort
- Interaktive und persönlich gestaltete Ausstellung

Bücherhalle Wilhelmsburg

RD01

Adresse Vogelhütendeich 45, 21707 Hamburg
Telefon +49(0)40.75 72 68
Mail wilhelmsburg@buecherhallen.de
Kontakt Sabine von Eitzen
Website www.buecherhallen.de
Geöffnet Mo und Fr: 11.00 - 1.00 Uhr
14.00 - 17.00 Uhr
Di: 14.00 - 17.00 Uhr
Do: 11.00 - 13.00 Uhr
14.00 - 18.00 Uhr
Sa: 10.00 - 13.00 Uhr
auch in den Ferien



ANGEBOT (NUTZER/INNEN PRO TAG)

- Ausleihe von Büchern, Zeitschriften, CDs, Filmen, PC- und Konsolenspielen (300)
- internationale Bibliothek mit fremdsprachigen Medien
- Bibliothekseinführungen
- Informationsvermittlung
- Hausaufgabenhilfe (10)
- Lesetraining und Sprachförderung
- Dialog in Deutsch (Gesprächskreis)
- Internet-Station

ZIELGRUPPEN

- Menschen aller Altersgruppen
- Eltern (mit Kind)
- Menschen mit Migrationshintergrund

PERSONAL

- 4 Halbtags-/Teilzeitkräfte
- 15 Ehrenamtliche/r
- Honorarkraft für Hausaufgabenhilfe und Ferienprogramm

RÄUMLICHKEITEN

- Ausleihbereich
- 2 Seminarräume/Gruppenräume

KOOPERATIONEN AUF DEN ELBINSSELN

- Kita Eckermannstraße
- Kita Sanitasstraße
- Kita Vogelhütte
- Kita Fakiha
- Kindergarten Bonifatiusschule
- Ganztagsgrundschule Fährstraße
- Schule Rotenhäuser Damm
- Stadtteilschule Wilhelmsburg
- Katholische Bonifatiusschule
- Willi-Kraft-Schule
- Stiftung Berufliche Bildung
- Honigfabrik
- Insel-Lichtspiele e.V.
- Volkshochschule

ZIELE/SCHWERPUNKTE

- Stadtteilorientierte Bibliotheksarbeit (Versorgung des Stadtteils mit den gewünschten Medien)
- Leseförderung
- Medienvermittlung und Auskunftsdienst
- Angebote für Schulen und Kitas

Förderkreis Wilhelmsburger Kunstabüro e.V.

RD02



- Adresse** Otterhaken 8, 21107 Hamburg
Telefon +49(0)40.753 23 00
Mail raimund.samson@arcor.de
Kontakt Raimund Samson, Gotthold Eichkorn
(Buchhandlung Lüdemann)
Geöffnet nach Vereinbarung

ANGEBOT (NUTZER/INNEN PRO TAG)

- Werkstatt-Betrieb (5)
- Text- und Musik-Sessions
- Malen

ZIELGRUPPEN

- Kunst-Interessierte
- Kreative

PERSONAL

- 5 Ehrenamtliche

RÄUMLICHKEITEN

- Werkstatt Otterhaken 8
- Westend Vogelhüttendeich 17
- treffpunkt.elbinsel Fährstr. 51A (Workshops)
- Buchhandlung Lüdemann (Lesungen)

KOOPERATIONEN AUF DEN ELBINSELN

- Buchhandlung Lüdemann
- Westend
- treffpunkt.elbinsel
- Kunst Werk Wilhelmsburg

ZIELE/SCHWERPUNKTE

- künstlerische und kunsthandwerkliche Arbeit
- literarische und bildnerische Gestaltung
- Organisation von Workshops
- Lesungen
- Ausstellungen (auch in der Honigfabrik und im Bürgerhaus)
- monatliches Abendessen (Westend)

alsterdorf assistenz west treffpunkt.elbinsel tagewerk.elbinsel

RD03

Adresse Fährstraße 51a, 21107 Hamburg

Telefon +49(0)40.31 97 38 69

+49(0)173 62 604 78

Mail treffpunkt.elbinsel@alsterdorf-assistenz-west.de
l.schulenkopf@alsterdorf-assistenz-west.de
(tagewerk.elbinsel)

Kontakt Isa Bozic (treffpunkt.elbinsel)
Lukas Schulenkopf (tagewerk.elbinsel)

Website www.alsterdorf-assistenz-west.de

Geöffnet Mi: 13.00 - 16.00 Uhr

Do: 10.00 - 13.00 Uhr

(treffpunkt.elbinsel)

Mo - Fr: 9.00 - 15.00 Uhr

(tagewerk.elbinsel)



ANGEBOT

treffpunkt.elbinsel:

- offene Freizeit-, Bildungs- und Beratungsangebote für Menschen mit und ohne Behinderung
- Kontakte knüpfen im Stadtteil
- Information und Beratung zum Thema Behinderung
- Information und Vermittlung zu Dienstleistungsangeboten für Menschen mit und ohne Behinderung
- Wohnangebote für Menschen mit Behinderung
- Veranstaltungen, Feste
- Informationen über Angebote anderer Einrichtungen im Stadtteil
- Raumvermietung (derzeit nicht Privat)
- Rikschaverleih

tagewerk.elbinsel:

- Backangebote
- Cafebetrieb im Sprach- und Bewegungszentrum
- Gartenarbeiten
- Einkaufsdienste
- weitere im Aufbau

ZIELGRUPPEN

treffpunkt.elbinsel:

- Menschen mit und ohne Behinderung, kultur- und generationsübergreifend

tagewerk.elbinsel

- Menschen mit geistiger, körperlicher und psychischer Behinderung

PERSONAL

treffpunkt.elbinsel:

- Vollkraft
- 2 Honorarkräfte
- 2 Abrufrkräfte
- 1 geringfügig Beschäftigte
- sonstige: 8 Ehrenamtliche,
- i.d. Regel 1 Praktikant

tagewerk.elbinsel:

- 5 Teilzeitkräfte
- FSJ-Kraft
- Bundes- Freiwilligendienst

RÄUMLICHKEITEN

- Raum 150qm mit flexibler Trennwand und offenem Küchenbereich
- Werkraum
- 2 Büroräume
- 2 WCs, Duschbad

KOOPERATIONEN AUF DEN ELBINSSELN

treffpunkt.elbinsel:

- afg worknet Schuldnerberatung
- BHH Sozialkontor gGmbH in Kirchdorf Süd
- Evangelisch-Methodistische Kirche
- Fachamt Sozialraummanagement, Bezirkssamt Hamburg-Mitte
- Fahrradstadt Wilhelmsburg e.V.
- Kulturloge Hamburg e.V.
- LEA Leseklub KUBUS e.V.
- Sprach- und Bewegungszentrum
- Wir freuen uns auf weitere Kooperationen auf den Elbinseln

tagewerk.elbinsel:

- Sprach- und Bewegungszentrum
- Evangelisch-Methodistische Kirche
- Kinderbauernhof Kirchdorf e.V.

ZIELE/SCHWERPUNKTE

- treffpunkt.elbinsel:
- inklusionsfördernde Voraussetzungen und Bedingungen mitgestalten
- umfassende Teilhabe fördern
- Unterstützung der Selbstorganisation, Selbsthilfe und Partizipation
- Betroffenenkooperationen schaffen
- Beteiligung /Mitwirkung von Angehörigen,

Ehrenamtlichen und engagierten Bürgerinnen

- Begegnung, Austausch
- Orientierung an den Interessen und Bedürfnissen der Menschen im Stadtteil
- Zielgruppen- und bereichsübergreifende Arbeit
- Kooperationen im Stadtteil
- Beteiligung an sozialraumorientierten Projekten
- Erweiterung des Wissens der Menschen im Quartier in Bezug auf das Thema Behinderung und Teilhabe

tagewerk.elbinsel:

- Arbeitsorientierte Angebote im Handwerkerlichen-, Kunsthandwerklichen und Hauswirtschaftlichen Bereich
- sozialraumorientierter Angebote
- individuelle Angebote
- Kooperationen im Stadtteil

Kleiderkammer/ passage gGmbH

RD04

Adresse Am Veringhof 17, 21107 Hamburg
Telefon +49(0)40.76 61 72 13
Mail ulrich.dressler@passage-hamburg.de
Kontakt Norbert Meiburg
Geöffnet Mo - Do: 9.00 - 16.00 Uhr



ANGEBOT (NUTZER/INNEN PRO TAG)

- Beschäftigung und Weiterqualifizierung von langzeitarbeitslose Menschen sowie Menschen mit Behinderung im kaufmännischen Bereich, als Berufskraftfahrer oder im Bereich Textilbearbeitung (40)
- Unterstützung bei Bewerbungen, der Suche nach einem Arbeitsplatz oder eines Praktikums.
- Verteilung von behandelter und fachgerecht aufbereitete Kleidung gegen eine kleine Spende an bedürftige Menschen und kostenlose Ausgabe an obdachlose Menschen

ZIELGRUPPEN

- langzeitarbeitslose Erwachsene
- Menschen mit Behinderung

PERSONAL

- 2 Festangestellte

ZIELE/SCHWERPUNKTE

- Qualifizierung und Unterstützung beim Aufbau einer beruflichen Perspektive

LoWi - Büro für Lokale Wirtschaft

RD05

Adresse Veringstraße 55, 22107 Hamburg
Telefon +49(0)40.432 61 336
Mail wuestermann@lokale-wirtschaft.de
Kontakt Klaus Wüstermann
Website www.lokale-wirtschaft.de
Geöffnet Mo bis Do: 09.00 - 16.00 Uhr
Fr: 09.00 - 15.00 Uhr



ANGEBOT

- Information und Beratung für die lokale Wirtschaft

ZIELGRUPPEN

- Firmen- und GeschäftsinhaberInnen

PERSONAL

- Ganztagskräfte
- Halbtags-/Teilzeitkräfte
- Assistentenstelle

RÄUMLICHKEITEN

- 2 Büroräume

KOOPERATIONEN AUF DEN ELBINSSELN

- Sanierungsträger
- Gesellschaft für Stadtentwicklung mbh

ZIELE/SCHWERPUNKTE

- Aufbau selbsttragender Netzwerke von Gewerbetreibenden

ProQuartier, Gesellschaft für Sozialmanagement und Projekte mbH

RD06

Adresse Veringstraße 63, 21107 Hamburg
Telefon +49(0)40.75 66 69 764
Mail wring@proquartier.de
Kontakt Wilfried Ring
Website www.proquartier.de
Geöffnet Do: 15.00 - 17.00 Uhr

NUTZERSTRUKTUR

Altersstruktur:

5 %	Kleinkinder 0-3 Jahre
20 %	Kinder 4-6 Jahre
20 %	Grundschulalter 6-10 Jahre
10 %	Jugendliche 11-19 Jahre
2 %	Junge Erwachsene 20-25 Jahre
30 %	Erwachsene ab 25 Jahre
13 %	Senioren

Geschlechterverteilung:

60 %	weiblich
40 %	männlich



ANGEBOT

- Mietervertretung bei Nachbarschaftsproblemen
- Entgegennehmen von Mieterwünschen & Beschwerden
- Projektentwicklung mit Mietern (z.B. Spielplatzumgestaltung) für SAGA GWG & Eventorganisation im Reiherrstieg
- Vertretung von SAGA GWG bei Quartiersentwicklung (im Rahmen der IBA)

ZIELGRUPPEN

- Alle Mieter von SAGA GWG

PERSONAL

- Ganztagskraft
- studentische Mitarbeiterin

RÄUMLICHKEITEN

- Büroraum
- Mieterpavillon (Vermietung an Mieter für private Feiern, Mietergruppen, Türkischer Elternbund mit Hausaufgabenhilfe, Förderunterricht etc.)

ZIELE/SCHWERPUNKTE

- Mieterbindung
- Mieteraktivierung
- Stabilisierung der Nachbarschaft
- Mieterbeteiligung bei Modernisierungs- und Wohnumfeldprojekten
- Quartiersentwicklung in Kooperation mit anderen Trägern
- Projektentwicklung für die SAGA, z. B. neue Vertriebsideen um Fluktuation und Leerstand einzudämmen und Wohnzufriedenheit zu erhöhen

Unternehmer ohne Grenzen e.V.

RD07

Adresse Veringstraße 61, 21107 Hamburg

Telefon +49(0)40.43 18 30 63

+49(0)40.876 018 86

Mail j.braun@uog-ev.de

k.abaci@uog-ev.de

Kontakt Jana Braun

Website www.unternehmer-ohne-grenzen.de

Geöffnet Di bis Do: 09.00 - 13.30 Uhr

13.30 - 16.30 Uhr



ANGEBOT

- Informations- und Beratungsangebote für BetriebsinhaberInnen und ExistenzgründerInnen

ZIELGRUPPEN

- Menschen mit Migrationshintergrund
- Kleine und mittlere Unternehmen
- Existenzgründer

PERSONAL

- 4 Halbtags-/Teilzeitkräfte

RÄUMLICHKEITEN

- 2 Büroräume

KOOPERATIONEN AUF DEN ELBINSELN

- Gesellschaft für Stadtentwicklung mbH
- BFW Vermittlungskontor GmbH /Vermittlungsagentur Wilhelmsburg
- Büro für lokale Wirtschaft

ZIELE/SCHWERPUNKTE

- Förderung der lokalen Ökonomie
- Stärkung von UnternehmerInnen und GründerInnen

Wilhelmina, Mutter/Vater-Kind Einrichtung

RD08

Adresse Veringstraße 78, 21107 Hamburg
Telefon +49(0)40.76 99 99 580
Mail wilhelmina@hakiju.de
Kontakt T. Stiller
Geöffnet Mo bis Fr: 09.00 - 15.00 Uhr



ANGEBOT

- Wohnprojekt § 19 KJHG
- vier Plätze für Mütter/Väter und deren Kinder

ZIELGRUPPEN

- Mütter und Väter ab 18 Jahren mit Unterstützungsbedarf

PERSONAL

- 4 pädagogische Mitarbeiterinnen
- 2 interne Betreuer
- Babysitter
- Hauswirtschaftskraft
- Notfallmutter

RÄUMLICHKEITEN

- 4 Wohnungen
- Büro/Anlaufstelle

KOOPERATIONEN AUF DEN ELBINSSELN

- andere frühe Hilfen Anbieter
- Hebammen
- Polizei
- Kitas

ZIELE/SCHWERPUNKTE

- Einrichtung nach §19 KJHG
- Verselbständigung durch Ausbildung, Job, Schule, Praktikum
- Bildungsarbeit
- Ressourcenaktivierung

Spielmobil Falkenflitzer

RD09

Adresse Neuhöfer Str. 23, Halle 13-14,
21107 Hamburg
Telefon +49(0)40.75 12 81
Mail mail@falkenflitzer.de
Kontakt Tom Hartmann
Website www.falkenflitzer.de
Geöffnet Mo bis Fr: 10.00 - 18.00 Uhr



ANGEBOT

- Bewegungs-, Spiel- und Sportangebote
- Kunst- und Kreativitätsangebote
- Kommunikative Angebote
- Musisch-kulturelle Angebote
- Sprachförderung durch Musik, Bewegung und Spiel
- Geschlechtsspezifische Angebote
- Sport- und Spielfeste
- Tagesausflüge
- Themenbezogene Projektarbeit
- Partizipationsprojekte
- Sucht- und Gewaltpräventionsprojekte
- situations- und wetterbedingte Ausflüge

ZIELGRUPPEN

- Kinder von 4 bis 14 Jahren in Wohnunterkünften für Zuwanderer und obdachlose Familien

PERSONAL

- 3 Ganztagskräfte
- FSJ-Kraft
- Kraft im Bundesfreiwilligen-Dienst

RÄUMLICHKEITEN

- Spielmobil
- Lager- und Büroräume

KOOPERATIONEN AUF DEN ELBINSSELN

- Wohnunterkunft An der Hafensbahn
- Lüttville

ZIELE/SCHWERPUNKTE

Wir haben den Auftrag im Rahmen des Landesjugendplanes, mobile pädagogische Freizeitangebote für Kinder und Jugendliche in Hamburger Wohnunterkünften für Zuwanderer und wohnungslose Familien mit Mischbelegung von Flüchtlingen und Obdachlosen und in isolierten Stadtteilen und isolierten Wohnlagen in Hamburg durchzuführen.

Wir leisten Beiträge zur Persönlichkeitsentwicklung und zur Integration der Kinder in ihre soziale und kulturelle Umgebung.

mittendrin! Netzwerk Frühe Hilfen Wilhelmsburg

RD10

- Adresse** Neuhöfer Str. 23 Haus 9d,
21107 Hamburg
- Telefon** +49(0)40.88 88 06 20
- Mail** mail@mittendrin-online.de
- Kontakt** Britta Frank, Sabine Nissen
- Website** www.mittendrin-online.de
- Geöffnet** Termine nach Vereinbarung
auch Hausbesuche

ANGEBOT

- Frühförderung
- Ergotherapie/Logopädie/Physiotherapie
- Ambulante Eingliederungshilfen für Kinder und Erwachsene mit Behinderungen
- Ambulante Hilfen zur Erziehung
- Offene Gruppen für Kinder, Eltern, Familien
- Fachkräfte Kinderschutz
- Triple P®/STEEP™/PEKIP
- Sensorische Integrationstherapie
- Konzentrationstraining nach Lauth und Schlottke
- Psychomotorik
- Unterstützte Kommunikation



ZIELGRUPPEN

- Kinder mit Entwicklungsauffälligkeiten oder Behinderungen und ihre Familien
- Eltern mit Erziehungsproblemen, psychischen Erkrankungen, Behinderungen und ihre Kinder
- Jugendliche und Erwachsene mit Behinderungen, psychischen Erkrankungen

PERSONAL

- 3 SozialpädagogInnen
- Dipl. Pädagogin
- Heilpädagogin
- Erzieherin
- Kinderkrankenschwester
- 2 Ergotherapeutinnen
- 2 Logopädinnen
- 2 Physiotherapeutinnen

RÄUMLICHKEITEN

- 5 Therapieräume inkl Werkstatt und Küche
- Bewegungsraum mit Kletterwand
- Sitzungsraum
- 3 Büroräume

KOOPERATIONEN AUF DEN ELBINSSELN

- AG § 78 Elbinsel (Jugendhilfe)
- Inikreis (Jugendhilfe)
- Trägertreffen der Hilfen für Familien mit behinderten Kindern
- Frühe Hilfen Elbinsel
- Kitas, Kinder- und Jugendeinrichtungen
- Schulen, REBUS
- Ärzte, Praxen

ZIELE/SCHWERPUNKTE

- Unterstützung der Teilhabe und Inklusion von Familien
- Frühestmögliche Förderung der Kinder
- Elternbildung, damit Eltern ihre Erziehungsaufgaben gut erfüllen können
- Vernetzung verschiedener Leistungen der Kinder- und Jugendhilfe, Behindertenhilfe und Gesundheitshilfe/Therapie
- Vernetzung verschiedenster Qualifikationen und Nutzung der Interdisziplinarität für individuelle Hilfen
- Vernetzung mit anderen Akteuren im Stadtteil

Türkischer Elternbund Wilhelmsburg e.V.

RD11



Adresse Pavillon Weimarerstr. 79, 21107 Hamburg
Telefon +49(0)176 22 31 90 32
+49(0)179 13 57 641
Mail serdar.bozkurt@arcor.de
Kontakt Serdar Bozkurt, Sami Sengül
Geöffnet Sprechstunden nach Vereinbarung

NUTZERSTRUKTUR

Altersstruktur:

40 % Grundschulalter 6-10 Jahre
40 % Jugendliche 11-19 Jahre
20 % Junge Erwachsene 20-25 Jahre

Geschlechterverteilung:

50 % weiblich
50 % männlich

ANGEBOT

- Fach- bzw Schulunterricht
- Sprachförderung
- Beratungsleistung/Unterstützung
- Informationen
- Kulturelle Aktivitäten

ZIELGRUPPEN

- Grundschulalter 6-10 Jahre
- Jugendliche 11-19 Jahre
- Junge Erwachsene 20-25 Jahre
- Menschen mit Migrationshintergrund

PERSONAL

- 9 Ehrenamtliche

RÄUMLICHKEITEN

- großer Raum mit Trennwand

KOOPERATIONEN AUF DEN ELBINSSELN

- Haus der Jugend Wilhelmsburg
- Bildungsoffensive Elbinseln
- Lotse Fährstraße
- Nelson-Mandela-Schule
- Uni Hamburg
- ProQuartier
- Honigfabrik
- Bürgerhaus Wilhelmsburg
- Verein zur Förderung der Integration in HH Wilhelmsburg e.V.

ZIELE/SCHWERPUNKTE

- Bessere Bildungschancen für Kinder & Jugendliche, Verbesserung der Integration
- Information der Eltern über Rechte und Pflichten
- Unterstützung, Begleitung und Beratung in der Auseinandersetzung mit der Schule und bei Problemen
- Förderung der stadtteilbezogenen Zusammenarbeit und des Zusammenlebens

Interkultureller Garten Hamburg-Wilhelmsburg e.V.

RD12

Adresse Herberholz/Fährstr. 67, 21107 Hamburg
Telefon +49(0)40.57 01 63 50
Mail nina-sophie@eicks.de
Kontakt Nina Herberholz (Vereinsvorsitz)
Website www.interkgarten.de
Geöffnet März - Oktober
So: ab 15.00 Uhr
auch in den Ferien und nach Absprache

NUTZERSTRUKTUR

Altersstruktur:

5 % Kinder 4-6 Jahre
5 % Grundschulalter 6-10 Jahre
10 % Jugendliche 11-19 Jahre
80 % Erwachsene ab 25 Jahre

Geschlechterverteilung:

70 % weiblich
30 % männlich



ANGEBOT

- Sprachförderung durch gemeinsame Aktionen
- Möglichkeit des Anbaus von Gemüse und Früchten für den eigenen Bedarf
- Kennenlernen der Verschiedenen Kulturen durch gemeinsames Feiern und Essen-zubereitung
- Einrichtung der beruflichen Fortbildung bzw. Unternehmensberatung

ZIELGRUPPEN

- Eltern (mit Kind)
- Menschen mit Migrationshintergrund

PERSONAL

- ehrenamtliches Engagement der Mitglieder

RÄUMLICHKEITEN

- 1000qm Garten mit Gewächshaus und Bauwagen
- Nutzung einrichtungsfremder Räume: Alsterassistenz West in der Fährstrasse

KOOPERATIONEN AUF DEN ELBINSSELN

- Pflanzenmarkt Ende April
- Apfelfest im Herbst
- Alsterassistenz

- Künstlerin Kathrin Milan
- Universität der Nachbarschaften
- internationale Gartenschau igs 2013

ZIELE/SCHWERPUNKTE

- Errichtung und Betrieb des Interkulturellen Gartens, in denen Menschen unterschiedlicher nationaler und kultureller Herkunft Nutzpflanzen anbauen
- gemeinsames Gärtnern dient Verstehen der verschiedenen Kulturen und Förderung des friedvollen Zusammenlebens
- Verein pachtet Grundstücke und sorgt für die notwendige Infrastruktur, um Gärten betreiben zu können
- Bildungsmaßnahmen (z.B Sprachunterricht)
- gartenkundliche Exkursionen und Fortbildungen für ökologische Gartenbewirtschaftung
- Förderung der gegenseitigen Vermittlung von Kompetenzen der einzelnen Mitglieder durch gesellige Zusammenkünfte
- Unterstützung der Mitglieder bei künstlerischen Arbeiten durch die Organisation von Workshops, Vorträge, Ausstellungsbesuche.

Zirkus Willibald

RD13

Adresse c/o Bürgerhaus Wilhelmsburg
Mengestraße 20, 21107 Hamburg

Telefon +49(0)40.42 88 25 - 136

Mail info@f-b-w.info

Kontakt Wilhelm Kelber-Bretz

Website www.zirkus-willibald.de

Geöffnet Mo: 14.45 - 16.15 Uhr

Mi: 14.30 - 17.00 Uhr

NUTZERSTRUKTUR

Geschlechterverteilung:

70 % weiblich

30 % männlich



ANGEBOT (NUTZER/INNEN PRO TAG)

- Erziehung und Betreutes Spielen (25)
- Zirkus 1-2 mal pro Woche

ZIELGRUPPEN

- Grundschulalter 6-10 Jahre

PERSONAL

- 1 Ehrenamtliche/r
- 3 freie Mitarbeiter

RÄUMLICHKEITEN

- Nutzung zwei einrichtungsfremder Räume im Bürgerhaus Wilhelmsburg und im Haus der Jugend

KOOPERATIONEN AUF DEN ELBINSELN

- Kita Kirchdorfer Straße
- Stadtteilschule Wilhelmsburg
- Haus der Jugend Wilhelmsburg
- Bürgerhaus

ZIELE/SCHWERPUNKTE

- Bewegung
- Spiel
- Zirkusauftritte

Künstlerhaus Georgswerder e.V.

KD01

Adresse Rahmwerder Str. 3, Hamburg
Telefon +49(0)179 73 16 331
Mail foto@eicks.de
Kontakt Michael Eicks (Vorstandsvorsitzender)
Geöffnet nach Vereinbarung



ANGEBOT

- Kunst-Kurse (z.B. Malerei, Fotografie, Druckgrafik)
- Kunst-Projekte an Schulen

ZIELGRUPPEN

- Kunstinteressierte
- Anwohner
- Schüler
- Künstler

PERSONAL

- Ehrenamtliche

RÄUMLICHKEITEN

- 3 Ateliers
- Holzwerkstatt

KOOPERATIONEN AUF DEN ELBINSSELN

- Elbinselschule
- AK Georgswerder

ZIELE/SCHWERPUNKTE

- Schaffung einer Plattform für den lebendigen und kreativen Austausch zwischen Kulturschaffenden und Interessierten
- Bildungsangebote zu künstlerischen, kulturellen, gesellschaftlichen und sozialen Themen durch Kurse, Projekte und Ferienprogramme
- Durchführung von Veranstaltungen wie z.B. Ausstellungen, Workshops, Arbeitsgemeinschaften, Konzerten und Theater

Bücherhalle Kirchdorf

KD02



Adresse Wilhelm-Strauß-Weg 2, 21109 Hamburg

Telefon +49(0)40.75 42 35 8

Mail kirchdorf@buecherhallen.de

Kontakt Frau Maar, Frau Spiering-Horn

Website www.buecherhallen.de

Geöffnet Di - Fr: 11.00 - 13.00 Uhr
14.00 - 18.00 Uhr
auch in den Ferien

NUTZERSTRUKTUR

Altersstruktur:

- 15 % Kinder 4-6 Jahre
- 15 % Grundschulalter 6-10 Jahre
- 15 % Jugendliche 11-19 Jahre
- 15 % Junge Erwachsene 20-25 Jahre
- 25 % Erwachsene ab 25 Jahre
- 15 % Senioren

Geschlechterverteilung:

- 60 % weiblich
- 40 % männlich

ANGEBOT

- Beratungsleistungen/Unterstützung
- Informationen
- Literaturvermittlung
- Medienbereitstellung & -ausleihe
- Leseförderung
- Bibliothekseinführungen
- Dialog in Deutsch (Gesprächsgruppen für Teilnehmer an Integrationskursen)
- PC-Inseln (Internet & Textverarbeitung)
- Vorlesen & Bilderbuchkino
- Hörclub „Die Inselohren“

ZIELGRUPPEN

- alle Altersgruppen
- Eltern (mit Kind)
- Arbeitslose SchulabgängerInnen/
- abbrecherInnen
- Menschen mit Migrationshintergrund
- Kitagruppen und Schulklassen

PERSONAL

- 3 Ganztagskräfte
- 2 Halbtags-/Teilzeitkräfte
- Ehrenamtliche/r

RÄUMLICHKEITEN

- Ausleihraum
- Büroraum
- Veranstaltungsraum

KOOPERATIONEN AUF DEN ELBINSELN

- Seniorenbildung Hamburg e.V.
- Lesewelt Hamburg e.V.
- MEDIADOCK
- Kitas und Schulen in Wilhelmsburg und Kirchdorf

ZIELE/SCHWERPUNKTE

- Stadtteilorientierte Bibliotheksarbeit (Versorgung mit gewünschten Medien)
- Leseförderung
- Medien- und Informationsvermittlung
- Angebote für Kitas und Schulen

Susila Dharma - Soziale Dienste e.V.

KD03

Adresse Jenerseitedeich 120, 21109 Hamburg
Telefon +49(0)40.754 17 48
Mail sd-germany@susiladharm.org
Kontakt Kerstin Jueterbock
Website www.susiladharm.org
Geöffnet Di und Do: 10.00 - 13.00 Uhr
Mi: 10.00 - 14.00 Uhr



ANGEBOT (NUTZER/INNEN PRO TAG)

- Workshops zu den Themenfeldern: Projektbetreuung, Fundraising, Öffentlichkeitsarbeit, Vernetzung, Wirkungsbeobachtung (20)

ZIELGRUPPEN

- Ehrenamtliche in gemeinnützigen Einrichtungen
- Fachkräfte im Entwicklungsbereich
- Menschen, die sich aus ethischer Motivation für ein gutes Zusammenleben in unserer Gesellschaft engagieren.

PERSONAL

- Halbtagskraft
- 25 Ehrenamtliche

RÄUMLICHKEITEN

- Büroraum/Archiv
- Veranstaltungsräume im Haus

KOOPERATIONEN AUF DEN ELBINSSELN

- Arbeitsloseninitiative Wilhelmsburg (AIW)

ZIELE/SCHWERPUNKTE

- gerechte und nachhaltige Entwicklung durch partnerschaftliche Zusammenarbeit mit sozialen und pädagogischen Projekten im In- und Ausland und deren finanzielle Unterstützung
- Bildungs- und Öffentlichkeitsarbeit, um das Bewusstsein für globale Zusammenhänge und nachhaltige Entwicklung zu wecken und zu stärken
- Vernetzung mit anderen Organisationen, um die politischen Rahmenbedingungen zu beeinflussen

Museum Elbinsel Wilhelmsburg

KD04



Adresse Kirchdorfer Straße 163, 21109 Hamburg
Telefon +49(0)40.311 82 928
Mail museum@museum-elbinsel-wilhelmsburg.de
Kontakt Dr. Jürgen Drygas
Website www.museum-elbinsel-wilhelmsburg.de
Geöffnet Museum:
April bis Oktober
So: 14.00 - 17.00 Uhr
kulturelle Nutzungen:
ganzjährig

NUTZERSTRUKTUR

Geschlechterverteilung:

50 % weiblich
50 % männlich

ANGEBOT

- Führungen durch die Sammlung
- Unterstützung der Grundschulen bei der Heimatkunde im Museum und durch Lehrmaterial
- Herausgabe der Zeitschrift „Die Insel“
- „Kultur im Museum - Kultur am 3. Sonntag“ (Lesungen, Musikalisches, Buchvorstellungen, Theater)
- Kunstausstellungen
- Antik-, Oster- und Adventsmarkt
- Alsterschiffahrt von Jungfernstieg bis hinein in die Dove Elbe auf der Elbinsel
- Vorführung alter Arbeitsweisen

ZIELGRUPPEN

- Schüler
- Kinder
- Bewohner der Elbinsel
- Hamburger
- Besucher von überall her von jung bis alt

PERSONAL

- Ehrenamtliche

RÄUMLICHKEITEN

- Burgkeller
- Bauernstube
- Café Eléonore

- Waschküche
- Schule
- Bauernküche
- Bibliothek

KOOPERATIONEN AUF DEN ELBINSSELN

- Kulturbehörde
- Bürgerhaus Wilhelmsburg
- Geschichtswerkstatt Wilhelmsburg
- Evangelische Kirchen Wilhelmsburg
- IBA Hamburg GmbH
- internationale Gartenschau IGS 2013
- Wilhelmsburger Türkischer Elternbund
- Grundschulen

ZIELE/SCHWERPUNKTE

- Förderung der Heimatpflege und Heimatkunde
- Erforschung der natürlichen, geschichtlichen, auch der familienkundlichen Verhältnisse von Wilhelmsburg
- Erhaltung und Ausbau des Heimatmuseums
- Sammlung und Erhalt alten Kulturgutes
- Interesse und Verständnis wecken für die Geschichte der Elbinsel bei den Neubürgern Wilhelmsburgs aber auch bei sonstigen Hamburgern

BHH Sozialkontor gGmbH in Kirchdorf-Süd, Treffpunkt für Menschen mit Behinderungen

KD05

Adresse Karl-Arnold-Ring 2, 21109 Hamburg

Telefon +49(0)40.21 99 69 88

Mail l.safa@bhh-sozialkontor.de

Kontakt Lucia Safa

Website www.bhh-sozialkontor.de

Geöffnet Mo und Do: 10.00 - 12.00 Uhr

Di: 10.00 - 12.00 Uhr
14.30 - 18.00 Uhr

Mi: 16.00 - 18.00 Uhr

Fr: 16.00 - 20.00 Uhr

So: 14.00 - 17.00 Uhr

Auch nach Absprache

NUTZERSTRUKTUR

Altersstruktur:

100 % Erwachsene ab 18 Jahre

Geschlechterverteilung:

50 % weiblich

50 % männlich



ANGEBOT

- Beratungsleistungen/Unterstützung, vor allem beim Thema Behinderung
- Frühstück, Kreativcafé, Spielenachmittag, Internationales Kochen und Sonntagskaffee
- Seminare und Projekte: aktuell integrativer Theaterworkshop, Kunstprojekt
- Ambulant betreute Wohngemeinschaft für Menschen mit Behinderung (AWG)
- Ambulant Betreutes Wohnen für Menschen mit psychischer Erkrankung und seelischer Behinderung (BeWo)
- ambulante Einzelunterstützung für Menschen mit körperlicher, geistiger und psychischer Behinderung (PPM, PBW, WA, Hf-bK)

ZIELGRUPPEN

- Erwachsene mit und ohne Behinderung

PERSONAL

- Leitung
- Honorarkräfte
- ehrenamtliche MitarbeiterInnen
- Förderverein „Freunde und Förderer des Sozialen Treffpunktes Kirchdorf-Süd e.V.“

RÄUMLICHKEITEN

- Seminarraum
- 2 Büroräume
- Beratungszimmer
- Küche und Esszimmer

ZIELE/SCHWERPUNKTE

- Ein soziokulturelles Angebot für Menschen mit und ohne Behinderung im Stadtteil schaffen, diese in regionale Strukturen einbinden und einen Beitrag zur Quartiersentwicklung leisten
- Menschen mit und ohne Behinderung integrieren
- Menschen mit Behinderung unterstützen

ProQuartier, Projektbüro Kirchdorf-Süd

KD06

Adresse Erlerring 10, 21109 Hamburg
Telefon +49(0)40.426 66 97 00
Mail kschaeller@proquartier.de
Kontakt Karola Schäller
Website www.proquartier.de
Geöffnet nach Vereinbarung



ANGEBOT

- Beratungsleistung/Unterstützung
- Informationen
- Projektentwicklung zur Nachbarschaftsstabilisierung und Aufwertung von Quartieren
- Betreuung von Mietergruppen und Mietertreffs

ZIELGRUPPEN

- SAGA GWG Mieter

PERSONAL

- Halbtags-/Teilzeitkraft

RÄUMLICHKEITEN

- Büroraum
- Beratungszimmer
- Mietertreffs und andere Mieterräume können temporär genutzt werden

ZIELE/SCHWERPUNKTE

- Stabilisierung der Nachbarschaft und Mieterbindung
- Erhöhung der Wohnzufriedenheit
- Verbesserung des Images der Wohnanlagen

Laurens-Janssen-Haus

KD07

Adresse Kirchdorfer Damm 6, 21109 Hamburg
Telefon +49(0)40.30 38 98 - 0
Mail birgit.veyhle@passage-hamburg.de
Kontakt Birgit Veyhle
Website www.passage-hamburg.de
Geöffnet Mo bis Fr: 09.00 - 15.00 Uhr
auch in den Ferien



ANGEBOT

- Stadtteilrestaurant/Mittagstisch
- Beratungsleistungen/Unterstützung
- Mittagstisch
- Sozialberatung des DW
- Schreibservice und Fotokopierservice
- Internetzugang

ZIELGRUPPEN

- Langzeitarbeitslose
- Menschen mit Migrationshintergrund

PERSONAL

- 3 Ganztagskräfte
- Hartz IV - Beschäftigte

RÄUMLICHKEITEN

- 2 Schulungsräume
- 10 Büroräume
- Beratungszimmer
- Sozialraum für Mitarbeiter

ZIELE/SCHWERPUNKTE

- Persönliche Stabilisation und Integration in den allgemeinen Arbeitsmarkt
- Angebote für den Stadtteil
- Dienstleistung: Schreibservice
- Stadtteilrestaurant, in geringem Umfang mit Events - in Kooperation mit anderen Einrichtungen wie z. B. Pro Quartier

SONSTIGE DIENSTLEISTER

Freiluftschule Moorwerder/ Hamburger Schulverein von 1875 e.V.

KD08



Adresse Moorwerder Hauptdeich 31, 21109
Hamburg
Telefon +49(0)40.754 34 53
(Buchungen: +49(0)40.22 94 75 23)
Mail mikolasch@hamburgerschulverein.de
Kontakt Frau Mikolasch
Website www.hamburgerschulverein.de
Geöffnet März bis Oktober

ANGEBOT

- Übernachtungen
- Tagesausfahrten

ZIELGRUPPEN

- Grundschulklassen 1-4

PERSONAL

- Leitung
- Hausmeister
- Hauswirtschaftsmitarbeiterinnen

KOOPERATIONEN AUF DEN ELBINSSELN

- Elbe-Tideauenzentrum Bunthaus

ZIELE/SCHWERPUNKTE

- Schulunterricht an einem anderen Ort
- Freizeit- und Ferienaufenthalte

Elbe-Tideauenzentrum Bunthaus

KD09

Adresse Moorwerder Hauptdeich 33,
21109 Hamburg

Telefon +49(0)40.75 06 28 31

Mail goep.ev@web.de

Kontakt Frau Schapals, Herr Piel

Website www.naturschutzverband-goep.de

Geöffnet Sommerhalbjahr
Sa und So: 11.00 - 18.00 Uhr
Winterhalbjahr
So: 11.00 - 18.00 Uhr

NUTZERSTRUKTUR

Altersstruktur:

5 %	Kinder 4-6 Jahre
25 %	Grundschulalter 6-10 Jahre
10 %	Jugendliche 11-19 Jahre
10 %	Junge Erwachsene 20-25 Jahre
35 %	Erwachsene ab 25 Jahre
15 %	Senioren

Geschlechterverteilung:

50 %	weiblich
50 %	männlich



ANGEBOT (NUTZER/INNEN PRO TAG)

- Informationen (25)

ZIELGRUPPEN

- Kinder 4-6 Jahre
- Grundschulalter 6-10 Jahre
- Jugendliche 11-19 Jahre
- Junge Erwachsene 20-25 Jahre
- Erwachsene ab 25 Jahre
- Senioren
- Eltern (mit Kind)

PERSONAL

- Halbtagskraft
- 5 Ehrenamtliche
- 5 freie Mitarbeiter
- Kraft im Bundesfreiwilligen-Dienst
- 2 FÖF-Kräfte

RÄUMLICHKEITEN

- Seminarraum
- Büroraum
- 3 Ausstellungsräume
- Präsenzbibliothek im Aufbau

ZIELE/SCHWERPUNKTE

- Information
- Bewusstsein für Umweltprobleme schaffen
- Verhaltensänderungen bewirken

IBA Hamburg - Stadt neu bauen

Die IBA Hamburg ist ein Projekt, das die Zukunft der Stadt im 21. Jahrhundert gestalten soll. Es stellt sich die Aufgabe, die Herausforderungen der globalisierten Welt zu begegnen und nachhaltige Impulse für die Stadtentwicklung zu setzen.

Die Zukunft der Stadt im 21. Jahrhundert gestalten: Dieser Aufgabe stellt sich die Internationale Bauausstellung IBA Hamburg. In einem siebenjährigen Prozess zeigt sie, wie die Städte und Metropolen den Herausforderungen der globalisierten Welt begegnen können - und setzt damit nachhaltige Impulse für die Stadtentwicklung.

Architektur, Freiraumplanung und Städtebau versteht die IBA Hamburg als integrale Bestandteile des gesellschaftlichen Wandels: Sie entwirft, fördert und reflektiert beispielhafte Projekte und Programme sowohl auf der städtebaulichen als auch auf der stadtgesellschaftlichen Ebene. Und das an einem Ort, der wie kaum ein anderer den aktuellen Strukturwandel der Großstädte widerspiegelt - den Elbinseln Wilhelmsburg und Veddel und dem Harburger Binnenhafen.

Den Wandel dieser von Vielfalt und Widersprüchen geprägten Stadtlandschaft bündelt die IBA Hamburg in den drei Leitthemen „Kosmopolis“, „Metrozonen“ und „Stadt im Klimawandel“.

Die IBA Hamburg zeigt, wie die Städte und Metropolen den Herausforderungen der globalisierten Welt begegnen können - und setzt damit nachhaltige Impulse für die Stadtentwicklung.

Metrozonen - Neue Räume für die Stadt

Containerstapel und Hafenkräne neben Wohnquartieren und Industriebrachen, dazwischen Verkehrsschneisen, stillgelegte Hafenbecken und Marschfelder: Räumliche Brüche und Kontraste geben den Elbinseln ihr zerrissenes, aber auch spannungsreiches Gesicht. Die IBA nennt diese für viele Innenstadtränder typischen Orte „Metrozonen“.

In diesem Zusammenhang zeigt die IBA Hamburg städtebauliche, freiraumplanerische und architektonische Lösungen, die ein Gleichgewicht zwischen unterschiedlichen Interessen und Nutzungen herstellen - durch eine Infrastruktur mit Orten des Wirtschaftens sowie Freiräumen und urbaner Dichte. Dabei werden die Stadtquartiere zum Wasser geöffnet und durch eine neue „Stadt in der Stadt“ - der Wilhelmsburger Mitte - ergänzt, die zwischen oft gegensätzlichen Nutzungsansprüchen vermittelt und neue Raumbilder für die Metrozone schafft.

Der Klimawandel stellt besonders die Elbinseln vor besonders große Herausforderungen. Seit der großen Flut von 1962 weiß man hier, wie empfindlich dieser Lebensraum gegenüber Naturgewalten ist. Zudem ist das Gebiet auch durch Altlasten der Industrie vorbelastet, wovon zum Beispiel der Deponieberg Georgswerder zeugt. Die IBA Hamburg setzt u. a. mit ihrem „Klimaschutzkonzept Erneuerbares Wilhelmsburg“ neue Standards für die Metropolen im 21. Jahrhundert. Es ruht auf vier strategischen Säulen: Hohe gebäudetechnische Standards für Neubau und Bestandssanierung reduzieren den Energieverbrauch. Blockheizkraftwerke, regionale und lokale Energieverbundsysteme verbessern die Energieeffizienz. Der Anteil erneuerbarer Energien wird schrittweise bis zu 100 Prozent der Energiegewinnung erreichen.

Stadt im Klimawandel - Neue Energien für die Stadt

Der Klimawandel stellt besonders die Elbinseln vor besonders große Herausforderungen. Seit der großen Flut von 1962 weiß man hier, wie empfindlich dieser Lebensraum gegenüber Naturgewalten ist. Zudem ist das Gebiet auch durch Altlasten der Industrie vorbelastet, wovon zum Beispiel der Deponieberg Georgswerder zeugt. Die IBA Hamburg setzt u. a. mit ihrem „Klimaschutzkonzept Erneuerbares Wilhelmsburg“ neue Standards für die Metropolen im 21. Jahrhundert. Es ruht auf vier strategischen Säulen: Hohe gebäudetechnische Standards für Neubau und Bestandssanierung reduzieren den Energieverbrauch. Blockheizkraftwerke, regionale und lokale Energieverbundsysteme verbessern die Energieeffizienz. Der Anteil erneuerbarer Energien wird schrittweise bis zu 100 Prozent der Energiegewinnung erreichen.

Und die Bevölkerung wird durch Kommunikation und ökonomische Anreize zum „Mitmachen“ motiviert. So zeigt die IBA, wie Städte sich dynamisch weiter entwickeln und zugleich Akteure des Klimaschutzes werden können.

Kosmopolis – Neue Chancen für die Stadt

Wo Menschen zusammen leben und sich begegnen, liegen die stärksten Kräfte für gesellschaftliche Innovation. Die IBA Hamburg sieht diese Vielfalt als Chance – mit Bauprojekten sowie sozialen und kulturellen Angeboten. Das Handlungsspektrum reicht von der Aufwertung öffentlicher Räume über eine kreative Quartiersentwicklung bis hin zu neuen Modellen eines integrativen Wohnungsbaus. Mit dem Querschnittsprojekt Bildungsoffensive Elbinseln unterstützt die IBA die lokalen Bildungs-, Beratungs- und Betreuungseinrichtungen beim Aufbau einer attraktiven Bildungslandschaft. Neu entstehende Bildungshäuser mit konkretem inhaltlichen Profil sollen die Akteure zusätzlich dabei unterstützen Kooperationen aufzubauen und ihre Angebote an den Bedürfnissen der Menschen auszurichten.



Projektgebiet der IBA Hamburg

„Stadt neu bauen“

Kurs- und Unterrichtsmaterialien

Städte sind Kristallisationsorte gesellschaftlicher Entwicklung. Hier verdichten sich Wirtschaft und Soziales, Umwelt- und Klimaschutz, Stadtplanung und Architektur, Kunst und Kultur zu einer urbanen Dynamik. Was liegt näher, als sich mit dem städtischen Lebensumfeld der Schülerinnen und Schüler im Unterricht zu beschäftigen?

Die Internationale Bauausstellung IBA Hamburg bietet aktuell ein spannendes und ergiebiges Lernfeld. Sie erprobt exemplarische Lösungsmöglichkeiten zum zukunftsfähigen Umbau der Stadt in Bezug auf den Klimawandel, die Architektur und das Zusammenleben.

Mit neuen, didaktisch aufbereiteten und kostenlosen Unterrichts- und Kursmaterialien zur IBA Hamburg erhalten Sie jetzt Unterstützung, gezielte Unterrichtsvorhaben und Projekte zur Stadtentwicklung vorzubereiten. Die IBA dient hier als Inspiration und Anschauungsbeispiel. Wir richten uns sowohl an Lehrende in Hamburg als auch anderswo. Unsere Materialien bieten spannende Inhalte und Methoden zur Auseinandersetzung, auch mit dem jeweiligen lokalen Lebensumfeld. Sowohl fachspezifischer Unterricht in einzelnen Fächern als auch fachübergreifen-

der, projektorientierter Unterricht lassen sich hervorragend gestalten. Die Materialien sind modulhaft aufgebaut und können in Gänze oder auch einzeln verwendet werden.

Wir laden Sie herzlich ein, die Unterrichts- und Kursmaterialien herunterzuladen und zu nutzen. Die Bezugsquellen im Internet finden Sie rechts aufgelistet. Dort sind auch spezielle Beratungs- und Fortbildungsangebote des Landesinstituts für Lehrerbildung zu unseren Materialien aufgeführt.

Uns interessieren Ihre Erfahrungen, Verbesserung- und Erweiterungsvorschläge. Besonders gespannt sind wir auf die Ideen und Ergebnisse der Lernenden. Wir planen, im Herbst 2013 alle Ergebnisse bei der IBA Hamburg auszustellen. Schicken Sie uns Ihre Ergebnisse!

Schreiben Sie uns, wir freuen uns auf Ihre Rückmeldungen:

juergen.dege-rueger@iba-hamburg.de

oder

jaswerk@jugend-architektur-stadt.de

IBA-BÜCHERBOX

Eine kleine Bücherbox mit anschaulichen Veröffentlichungen der IBA Hamburg können Sie über folgende Ausleihen bekommen:

- **Bücherhalle Wilhelmsburg,**
Vogelhüttendeich 45
- **Bücherhalle Kirchdorf,**
Wilhelm-Strauss-Weg 2
- **Bücherhalle Harburg,**
Eddelbüttelstraße 47a
- **Stadtteilbücherei Saus und Browse in der Schule auf der Veddel,**
Slomanstraße 10
- **Zentralbibliothek Hamburg,**
Hühnerposten 1
- **LI - Landesinstitut für Lehrerbildung und Schulentwicklung,**
Abteilung Fortbildung, Hohe Weide 12
- **Hamburger Lehrerbibliothek,**
Felix-Dahn-Straße 3
- **IBA Hamburg,**
Am Zollhafen 12
- **Informationsladen der Landeszentrale für politische Bildung,**
Dammtorwall 1

Die Kiste enthält den Energieatlas, den Atlas der IBA Hamburg, den Wasseratlas, die Schriftenreihe „Metropole“ (5 Bände) sowie den Katalog der IBA aus dem Jahr 2010.

Bezugsquellen im Internet (kostenfrei)
www.iba-hamburg.de/kursmaterialien
www.jugend-architektur-stadt.de/Index.php/jas-werk
www.li-hamburg.de

DAS EINSTIEGSMODUL

 **Stadt neu bauen:
was läuft in Hamburg?**

EINSTIEG

DIE VERTIEFUNGSMODULE

A UMWELT

Was hat der Klimawandel mit Hamburg zu tun?

 **Wie kann ein Müllberg eine
Chance für die Stadt werden?**

MODUL A1

 **Wie kann man mit den Folgen
des Klimawandels umgehen?**

MODUL A2

 **Wie wird ein Bunker
zum Energieerzeuger?**

MODUL A3

B STADTUMBAU

Wie können wir die Stadt im Innern weiterbauen?

 **Wie baut man eine
neue Stadtteil-Mitte?**

MODUL B1

 **Wie gestaltet man
öffentliche Räume für alle?**

MODUL B2

C ZUSAMMENLEBEN

Welche Orte braucht die Vielfalt?

 **Wie gestaltet man
Lernräume für alle?**

MODUL C1

 **Wie wollen wir
wohnen und arbeiten?**

MODUL C2

Index nach Alphabet

A

alsterdorfer assistenz west, tagewerk.elbinsel S. 137
alsterdorfer assistenz west, treffpunkt.elbinsel S. 136
An der Burgweide, Schule S. 82
Arbeiterwohlfahrt, Kita Tigerente S. 56
Arbeiterwohlfahrt, Seniorenbegegnungsstätte Veddel S. 103
Arbeiterwohlfahrt, Seniorenbegegnungsstätte Wilhelmsburg S. 110
Auf der Höhe, Kita S. 57
Auswanderermuseum Hamburg, Ballinstadt S. 133

B

Ballinstadt Hamburg - Auswanderermuseum S. 133
Bauspielplatz am Galgenbrack e.V S. 63
Bauspielplatz und Spielhaus Rotenhäuser Feld S. 93
Beratungsstelle für Kinder, Jugendliche und Eltern S. 121
Bernhard Dey Haus, DRK Kita Vogelhütte S. 46
BHH Sozialkontor gGmbH S. 152
BI Beruf und Integration Elbinseln gGmbH S. 82
Bildungszentrum Stübenhofer Weg S. 32
Bildungszentrum Tor zur Welt S. 24
Bücherhalle Kirchdorf S. 149
Bücherhalle Wilhelmsburg S. 134
Bürgerhaus Wilhelmsburg S. 112
Bürgerinitiative ausländische Arbeitnehmer e.V. S. 105
Büro für Lokale Wirtschaft, LoWi S. 139
Bonifatiussschule, katholische S. 72
Bunthaus, Elbe-Tideauenzentrum S. 156

C

CaféESL S. 30

D

Das Rauhe Haus, Team Ambulante Hilfen Wilhelmsburg S. 126
Diakonie, Sozialberatung Wilhelmsburg S. 129
Diakoniestation Wilhelmsburg gGmbH S. 119
„Die Fähre“ SCM Kinder- und Jugendhilfe GmbH S. 123
Die mütze, Haus der Projekte S. 10
Dolle Deerns e.V. Mädchentreff Kirchdorf-Süd S. 99
DRK Kita Vogelhütte, das Bernhard Dey Haus S. 46

E

Eckermannstraße, Kita S. 50
Elbe-Tideauenzentrum Bunthaus S. 156
Elbinselschule S. 77
Elbkinder, Kita mit Eltern-Kind-Zentrum S. 62
Eltern-Kind-Zentrum, Kita Elbkinder S. 62
Eltern-Kind-Zentrum, Kita Emmaus S. 48
Eltern-Kind-Zentrum, Kita Uffelsweg „bunt wie die Welt“ S. 45
Eltern-Kind-Zentrum, SterniPark e.V. S. 58
Elternschule Kirchdorf S. 116
Elternschule Wilhelmsburg - Veddel S. 111
Emmaus, Evangelische Kita mit Eltern-Kind-Zentrum S. 48
Evangelischer Kindergarten Paul-Gerhardt S. 55
Evangelische Kita Emmaus mit Eltern-Kind-Zentrum S. 48
Evangelische Kindertageseinrichtung Veddel S. 44

F

Fährstraße, Ganztagsgrundschule S. 67
Falkenflitzer, Spielmobil S. 143
FAKIHA - Fantasiekinderhaus S. 49
Förderkreis Wilhelmsburger Kunstbüro e.V. S. 135
Freie Schule Hamburg e.V. S. 68
Freiluftschule Moorwerder S. 155
Freizeithaus Kirchdorf-Süd, Quartier e.V. S. 118

G

Gangway e.V., Schulprojekt S. 89
Gangway e.V., Jugendhilfezentrum S. 90
Ganztagsförderschule Karl-Arnold-Ring S. 81
Ganztagsgrundschule Fährstraße S. 67
Gesellschaft für berufliche Kompetenzentwicklung, KOM S. 109
Geschichtswerkstatt Wilhelmsburg in der Honigfabrik S. 107
Get the Kick e.V. S. 85
Grundschule Kirchdorf S. 80
Grundschule Stübenhofer Weg S. 84

H

Hafenmuseum im Aufbau - Stiftung Historische Museen Hamburg S. 132
Hamburger Volkshochschule S. 113
Haus der Jugend Kirchdorf S. 95
Haus der Jugend Veddel S. 85
Haus der Jugend Wilhelmsburg S. 91
Haus der Projekte - die mügge S. 10
Helmut-Schmidt-Gymnasium S. 76
Honigfabrik, Geschichtswerkstatt Wilhelmsburg S. 107

Honigfabrik, Kommunikationszentrum Wilhelmsburg S. 106

I

IN VIA Hamburg e.V - Jugendmigrationsdienst S. 96
IN VIA Hamburg e.V. - Startklar! S. 94
InselAkademie S. 20
Inselkinder e.V., Kita S. 62
Interkultureller Garten Hamburg-Wilhelmsburg e.V. S. 146
Interkultureller Waldorfkindergarten Wilhelmsburg S. 51

J

Jugendhilfezentrum Gangway e.V. S. 90
Jugendmigrationsdienst, IN VIA Hamburg e.V S. 96

K

Karl-Arnold-Ring, Ganztagsförderschule S. 81
Katenweide, Spielhaus S. 86
Katholische Bonifatiussschule S. 72
Katholische Kindertagesstätte und Hort St. Bonifatius S. 54
Kinder-, Jugend- und Familienzentrum Kirchdorf-Süd S. 97
Kinderbauernhof Kirchdorf e.V. S. 102
Kindertreff Kirchdorf-Süd S. 101
Kirchdorfer Straße, Kita S. 65
Kita Auf der Höhe S. 57
Kita Eckermannstraße S. 50
Kita Elbkinder, mit Eltern-Kind-Zentrum S. 62
Kita Fakiha S. 49
Kita Inselkinder e.V. S. 52
Kita Kirchdorfer Straße S. 65
Kita Koppelstiege S. 60

Kita Krümelkiste S. 61
Kita Otto-Brenner-Straße S. 64
Kita Paul-Gerhardt S. 55
Kita Rotenhäuser Damm S. 53
Kita Sanitasstraße S. 47
Kita St. Bonifatius S. 54
Kita SterniPark e.V. S. 58
Kita Tigerente, Arbeiterwohlfahrt S. 56
Kita Uffelnsweg „bunt wie die Welt“, mit Eltern-Kind-Zentrum S. 45
Kita Vogelhütte, DRK, das Bernhard Dey Haus S. 46
Kita Wittestraße S. 59
Kleiderkammer/passage gGmbH S. 138
KODROBS Süderelbe, Suchtberatungsstelle S. 124
KOM gemeinnützige Gesellschaft für berufliche Kompetenzentwicklung S. 109
Kommunikationszentrum Wilhelmsburg, Honigfabrik S. 106
Koppelstieg, Kita S. 60
Krümelkiste, Kita S. 61
Künstlerhaus Georgswerder e.V. S. 148

L

Lass 1000 Steine rollen S. 98
Laurens-Janssen-Haus S. 154
Lotse Psychosoziale Kontaktstelle S. 122
LoWi - Büro für Lokale Wirtschaft S. 139

M

ma-co maritimes kompetenzzentrum GmbH S. 104
Mädchenladen Veddel S. 85
Mädchentreff Kirchdorf-Süd, Dolle Deerns e.V. S. 99

Margaretenhort S. 88
MEDIA DOCK S. 28
Mensch und Leben e.V. - HELFEN und helfen lassen S. 127
Mini-Kita Wittestraße S. 59
Mittelpunkt Wilhelmsburg S. 128
mittendrin! Netzwerk Frühe Hilfen Wilhelmsburg S. 144
Museum Elbinsel Wilhelmsburg S. 151

N

Nelson-Mandela-Schule (Stadtteilschule) S. 79
Netzwerk Frühe Hilfen Wilhelmsburg, mittendrin! S. 144
Netzwerk für Musik von den Elbinseln S. 18
Netzwerk PraxisLernen S. 34
Nordlicht - Verein für soziale und kulturelle Arbeit e.V. S. 87

O

Otto-Brenner-Straße, Kita S. 64

P

passage gGmbH, Kleiderkammer S. 138
Paul-Gerhardt, Evangelischer Kindergarten S. 55
pro familia Beratungsstelle Wilhelmsburg S. 120
ProQuartier, Gesellschaft für Sozialmanagement und Projekte mbH S. 140
ProQuartier, Projektbüro Kirchdorf-Süd S. 153
Psychosoziale Kontaktstelle, Lotse S. 122

R

REBUS Wilhelmsburg S. 125
Rotenhäuser Damm, Kita S. 53

Rotenhäuser Damm, Schule S. 69

S

Sanitasstraße, Kita S. 47

SBB Kompetenz gGmbH S. 108

Schulbezogenes Netzwerk Elbinseln S. 26

Schule An der Burgweide S. 82

Schule auf der Veddel S. 66

Schule Rotenhäuser Damm S. 69

SCM Kinder- und Jugendhilfe GmbH, „Die Fähre“ S. 123

Seniorenbegegnungsstätte Veddel, Arbeiterwohlfahrt S. 103

Seniorenbegegnungsstätte Wilhelmsburg, Arbeiterwohlfahrt S. 110

Seniorentreff Kirchdorf S. 115

Soziale Dienste e.V., Susila Dharma S. 150

Spielhaus Katenweide S. 86

Spielmobil Falkenflitzer S. 143

Sozialberatung Wilhelmsburg, Gemeinwesen Diakonie S. 129

Sprach- und Bewegungszentrum S. 16

Sprachheilschule Wilhelmsburg S. 78

St. Bonifatius, Katholische Kindertagesstätte und Hort S. 54

Staatliche Gewerbeschule für Informations- und Elektrotechnik, Chemie- und Automatisierungstechnik - G 18 S. 74

Staatliche Gewerbeschule Metalltechnik G 17 S. 73

Staatliche Schule Gesundheitspflege W4 S. 75

Stadtteilbücherei Veddel aktiv e.V. S. 130

Stadtteilladen/Sporthaus Veddel aktiv e.V. S. 131

Stadtteilschule, Nelson-Mandela-Schule S. 79

Stadtteilschule Stübenhofer Weg S. 83

Stadtteilschule Wilhelmsburg S. 71

Startklar!, IN VIA Hamburg e.V. S. 94

SterniPark e.V., mit Eltern-Kind-Zentrum S. 58

Straßensozialarbeit Kirchdorf-Süd S. 100

Stübenhofer Weg, Bildungszentrum S. 32

Stübenhofer Weg, Grundschule S. 84

Stübenhofer Weg, Stadtteilschule S. 83

Suchtberatungsstelle, KODROBS Süderelbe S. 124

Susila Dharma - Soziale Dienste e.V. S. 150

T

tagewerk.elbinsel, alsterdorfer assistenz west S. 137

Team Ambulante Hilfen Wilhelmsburg, Das Rauhe Haus S. 126

Tigerente, Kita, Arbeiterwohlfahrt S. 56

Tor zur Welt, Bildungszentrum S. 24

treffpunkt.elbinsel, alsterdorfer assistenz west S. 136

Türkischer Elternbund e.V. S. 145

U

Uffelsweg, Kita, „bunt wie die Welt“, mit Eltern-Kind-Zentrum S. 45

Universität der Nachbarschaften S. 14

Unternehmer ohne Grenzen e.V. S. 141

V

Veddel aktiv e.V., Stadtteilbücherei S. 130

Veddel aktiv e.V., Stadtteilladen/Sporthaus S. 131

Verbund-Projekt Reiherstieg S. 12

Verein für soziale und kulturelle Arbeit e.V., Nordlicht S. 87

verikom Kirchdorf S. 117

verikom Wilhelmsburg S. 114

Vogelhütte, DRK Kita, das Bernhard Dey Haus S. 46

Volkshochschule, Hamburg S. 113

W

WÄLDERHAUS S. 22

Waldorfkindergarten, Wilhelmsburg S. 51

Wilhelmina, Mutter/Vater-Kind Einrichtung S. 142

Wilhelmsburger Türkischer Elternbund e.V. S. 145

Willi Kraft Schule S. 70

Wittestraße, Mini- Kita S. 59

Z

Zirkus Willibald S. 147

Index nach Kategorien

KINDERTAGESSTÄTTEN

A

Arbeiterwohlfahrt, Kita Tigerente S. 56
Auf der Höhe, Kita S. 57

B

Bauspielplatz am Galgenbrack e.V S. 63
Bernhard Dey Haus, DRK Kita Vogelhütte S. 46

D

DRK Kita Vogelhütte, das Bernhard Dey Haus S. 46

E

Eckermannstraße, Kita S. 50
Elbkinder, Kita mit Eltern-Kind-Zentrum S. 62
Eltern-Kind-Zentrum, Kita Elbkinder S. 62
Eltern-Kind-Zentrum, Kita Emmaus S. 48
Eltern-Kind-Zentrum, Kita Uffelsweg „bunt wie die Welt“ S. 45
Eltern-Kind-Zentrum, SterniPark e.V. S. 58
Emmaus, Evangelische Kita mit Eltern-Kind-Zentrum S. 48
Evangelischer Kindergarten Paul-Gerhardt S. 55
Evangelische Kita Emmaus mit Eltern-Kind-Zentrum S. 48
Evangelische Kindertageseinrichtung Veddel S. 44

F

FAKIHA - Fantasiekinderhaus S. 49

I

Inselkinder e.V., Kita S. 62
Interkultureller Waldorfkindergarten Wilhelmsburg S. 51

K

Katholische Kindertagesstätte und Hort St. Bonifatius S. 54
Kirchdorfer Straße, Kita S. 65
Kita Auf der Höhe S. 57
Kita Eckermannstraße S. 50
Kita Elbkinder, mit Eltern-Kind-Zentrum S. 62
Kita Fakiha S. 49
Kita Inselkinder e.V. S. 52
Kita Kirchdorfer Straße S. 65
Kita Koppelstieg S. 60
Kita Krümelkiste S. 61
Kita Otto-Brenner-Straße S. 64
Kita Paul-Gerhardt S. 55
Kita Rotenhäuser Damm S. 53
Kita Sanitasstraße S. 47
Kita St. Bonifatius S. 54
Kita SterniPark e.V. S. 58
Kita Tigerente, Arbeiterwohlfahrt S. 56
Kita Uffelsweg „bunt wie die Welt“, mit Eltern-Kind-Zentrum S. 45
Kita Vogelhütte, DRK, das Bernhard Dey Haus S. 46
Kita Wittestraße S. 59
Koppelstieg, Kita S. 60
Krümelkiste, Kita S. 61

M

Mini-Kita Wittestraße S. 59

O

Otto-Brenner-Straße, Kita S. 64

P

Paul-Gerhardt, Evangelischer Kindergarten S. 55

R

Rotenhäuser Damm, Kita S. 53

S

Sanitasstraße, Kita S. 47

St. Bonifatius, Katholische Kindertagesstätte und Hort S. 54

SterniPark e.V., mit Eltern-Kind-Zentrum S. 58

T

Tigerente, Kita, Arbeiterwohlfahrt S. 56

U

Uffelsweg, Kita, „bunt wie die Welt“, mit Eltern-Kind-Zentrum S. 45

V

Vogelhütte, DRK Kita, das Bernhard Dey Haus S. 46

W

Waldorfkindergarten, Wilhelmsburg S. 51

Wittestraße, Mini- Kita S. 59

SCHULEN

A

An der Burgweide, Schule S. 82

B

Bonifatiuschule, katholische S. 72

E

Elbinselschule S. 77

F

Fährstraße, Ganztagsgrundschule S. 67

Freie Schule Hamburg e.V. S. 68

G

Ganztagsförderschule Karl-Arnold-Ring S. 81

Ganztagsgrundschule Fährstraße S. 67

Grundschule Kirchdorf S. 80

Grundschule Stübenhofer Weg S. 84

H

Helmut-Schmidt-Gymnasium S. 76

K

Karl-Arnold-Ring, Ganztagsförderschule S. 81

Katholische Bonifatiuschule S. 72

N

Nelson-Mandela-Schule (Stadtteilschule) S. 79

R

Rotenhäuser Damm, Schule S. 69

S

Schule An der Burgweide S. 82

Schule Rotenhäuser Damm S. 69

Schule auf der Veddel S. 66

Sprachheilschule Wilhelmsburg S. 78

Staatliche Gewerbeschule für Informations- und Elektrotechnik,

Chemie- und Automatisierungstechnik - G 18 S. 74

Staatliche Gewerbeschule Metalltechnik G 17 S. 73

Staatliche Schule Gesundheitspflege W4 S. 75

Stadtteilschule, Nelson-Mandela-Schule S. 79

Stadtteilschule Stübenhofer Weg S. 83

Stadtteilschule Wilhelmsburg S. 71

Stübenhofer Weg, Grundschule S. 84

Stübenhofer Weg, Stadtteilschule S. 83

W

Willi Kraft Schule S. 70

KINDER- UND JUGENDHILFE

B

Bauspielplatz und Spielhaus Rotenhäuser Feld S. 93

D

„Die Fähre“ SCM Kinder- und Jugendhilfe GmbH S. 123

Dolle Deerns e.V. Mädchentreff Kirchdorf-Süd S. 99

G

Gangway e.V., Schulprojekt S. 79

Gangway e.V., Jugendhilfezentrum S. 90

Get the Kick e.V. S. 85

H

Haus der Jugend Kirchdorf S. 95

Haus der Jugend Veddel S. 85

Haus der Jugend Wilhelmsburg S. 91

I

IN VIA Hamburg e.V - Jugendmigrationsdienst S. 96

IN VIA Hamburg e.V. - Startklar! S. 94

J

Jugendhilfezentrum Gangway e.V. S. 90

Jugendmigrationsdienst, IN VIA Hamburg e.V S. 96

K

Katenweide, Spielhaus S. 86

Kinder-, Jugend- und Familienzentrum Kirchdorf-Süd S. 97

Kinderbauernhof Kirchdorf e.V. S. 102

Kindertreff Kirchdorf-Süd S. 101

L

Lass 1000 Steine rollen S. 98

M

Mädchenladen Veddel S. 85

Mädchentreff Kirchdorf-Süd, Dolle Deerns e.V. S. 99

Margaretenhort S. 88

N

Nordlicht - Verein für soziale und kulturelle Arbeit e.V. S. 87

S

SCM Kinder- und Jugendhilfe GmbH, „Die Fähre“ S. 123

Spielhaus Katenweide S. 86

Startklar!, IN VIA Hamburg e.V. S. 94

Straßensozialarbeit Kirchdorf-Süd S. 100

V

Verein für soziale und kulturelle Arbeit e.V., Nordlicht S. 87

Z

Zirkus Willibald S. 147

ERWACHSENEN- UND BERUFLICHE FORTBILDUNG

A

Arbeiterwohlfahrt, Seniorenbegegnungsstätte Veddel S. 103

Arbeiterwohlfahrt, Seniorenbegegnungsstätte Wilhelmsburg S. 110

B

BI Beruf und Integration Elbinseln gGmbH S. 82

Bürgerhaus Wilhelmsburg S. 112

Bürgerinitiative ausländische Arbeitnehmer e.V. S. 105

E

Elternschule Kirchdorf S. 116

Elternschule Wilhelmsburg - Veddel S. 111

F

Freizeithaus Kirchdorf-Süd, Quartier e.V. S. 118

G

Gesellschaft für berufliche Kompetenzentwicklung, KOM S. 109

Geschichtswerkstatt Wilhelmsburg in der Honigfabrik S. 107

H

Hamburger Volkshochschule S. 113

Honigfabrik, Geschichtswerkstatt Wilhelmsburg S. 107

Honigfabrik, Kommunikationszentrum Wilhelmsburg S. 106

K

KOM gemeinnützige Gesellschaft für berufliche Kompetenzentwicklung S. 109

Kommunikationszentrum Wilhelmsburg, Honigfabrik S. 106

M

ma-co maritimes kompetenzzentrum GmbH S. 104

S

SBB Kompetenz gGmbH S. 108

Seniorenbegegnungsstätte Veddel, Arbeiterwohlfahrt S. 103

Seniorenbegegnungsstätte Wilhelmsburg, Arbeiterwohlfahrt S. 110

Seniorentreff Kirchdorf S. 115

T

Türkischer Elternbund e.V. S. 145

V

verikom Kirchdorf S. 117

verikom Wilhelmsburg S. 114

Volkshochschule, Hamburg S. 113

W

Wilhelmsburger Türkischer Elternbund e.V. S. 145

BERATUNGSSTELLEN

B

Beratungsstelle für Kinder, Jugendliche und Eltern S. 121

D

Das Rauhe Haus, Team Ambulante Hilfen Wilhelmsburg S. 126

Diakonie, Sozialberatung Wilhelmsburg S. 129

Diakoniestation Wilhelmsburg gGmbH S. 119

K,L

KODROBS Süderelbe, Suchtberatungsstelle S. 124

Lotse Psychosoziale Kontaktstelle S. 122

M

Mensch und Leben e.V. - HELFEN und helfen lassen S. 127

Mittelpunkt Wilhelmsburg S. 128

P

pro familia Beratungsstelle Wilhelmsburg S. 120

Psychosoziale Kontaktstelle, Lotse S. 122

R

REBUS Wilhelmsburg S. 125

S

Sozialberatung Wilhelmsburg, Gemeinwesen Diakonie S. 129

Suchtberatungsstelle, KODROBS Süderelbe S. 124

T

Team Ambulante Hilfen Wilhelmsburg, Das Rauhe Haus S. 126

SONSTIGE DIENSTLEISTER

A

alsterdorfer assistenz west, tagewerk.elbinsel S. 137
alsterdorfer assistenz west, treffpunkt.elbinsel S. 136
Auswanderermuseum Hamburg, Ballinstad S. 133

B

Ballinstadt Hamburg - Auswanderermuseum S. 133
BHH Sozialkontor gGmbH S. 152
Bücherhalle Kirchdorf S. 149
Bücherhalle Wilhelmsburg S. 134
Büro für Lokale Wirtschaft, LoWi S. 139
Bunthaus, Elbe-Tideauenzentrum S. 156

E

Elbe-Tideauenzentrum Bunthaus S. 156

F

Falkenflitzer, Spielmobil S. 143
Förderkreis Wilhelmsburger Kunstbüro e.V. S. 135
Freiluftschule Moorwerder S. 155

H

Hafenmuseum im Aufbau - Stiftung Historische Museen Hamburg S. 132

I

Interkultureller Garten Hamburg-Wilhelmsburg e.V. S. 146

K

Kleiderkammer/passage gGmbH S. 138

Künstlerhaus Georgswerder e.V. S. 148

L

Laurens-Janssen-Haus S. 154
LoWi - Büro für Lokale Wirtschaft S. 139

M

mittendrin! Netzwerk Frühe Hilfen Wilhelmsburg S. 144
Museum Elbinsel Wilhelmsburg S. 151

N

Netzwerk Frühe Hilfen Wilhelmsburg, mittendrin! S. 144

P

passage gGmbH, Kleiderkammer S. 138
ProQuartier, Gesellschaft für Sozialmanagement und Projekte mbH S. 140
ProQuartier, Projektbüro Kirchdorf-Süd S. 153

S

Soziale Dienste e.V., Susila Dharma S. 150
Spielmobil Falkenflitzer S. 143
Stadtteilbücherei Veddel aktiv e.V. S. 130
Stadtteilladen/Sporthaus Veddel aktiv e.V. S. 131
Susila Dharma - Soziale Dienste e.V. S. 150

T

tagewerk.elbinsel, alsterdorfer assistenz west S. 137
treffpunkt.elbinsel, alsterdorfer assistenz west S. 136

U

Unternehmer ohne Grenzen e.V. S. 141

V

Veddel aktiv e.V., Stadtteilbücherei S. 130

Veddel aktiv e.V., Stadteilladen/Sporthaus S. 131

W

Wilhelmina, Mutter/Vater-Kind Einrichtung S. 142

NEUE BILDUNGSHÄUSER UND NETZWERKE

B

Bildungszentrum Stübenhofer Weg S. 32

Bildungszentrum Tor zur Welt S. 24

C,D

CafÉSL S. 30

Die mügge, Haus der Projekte S. 10

H,I

Haus der Projekte - die mügge S. 10

InselAkademie S. 20

M,N

MEDIA DOCK S. 28

Netzwerk für Musik von den Elbinseln S. 18

Netzwerk PraxisLernen S. 34

S

Schulbezogenes Netzwerk Elbinseln S. 26

Sprach- und Bewegungszentrum S. 16

Stübenhofer Weg, Bildungszentrum S. 32

T,U

Tor zur Welt, Bildungszentrum S. 24

Universität der Nachbarschaften S. 14

V,W

Verbund-Projekt Reiherstieg S. 12

WÄLDERHAUS S. 22

Impressum

Herausgeber:

IBA Hamburg GmbH
Koordinierungsstelle
Bildungsoffensive Elbinseln
Am Zollhafen 12
20359 Hamburg
www.iba-hamburg.de

V.i.S.d.P: Anke Hansing
Auflage: 500
Datum: November 2012

Konzeption und Gestaltung:
büro luchterhandt
Daniel Luchterhandt, Anna-Lena Schüsler
www.luchterhandt.de

Texte und Redaktion:
Anne Krupp, Jürgen Dege-Rüger,
IBA Hamburg GmbH, büro luchterhandt

Corporate Design:
feldmann+schultchen design studios,
www.fsdesign.de

Druck:
Wehmeyer + Heinrich GmbH, Hamburg
www.wuh-gmbh.de

Abbildungsnachweis:

IBA Hamburg GmbH/Tim Hoppe: Umschlag;
IBA Hamburg GmbH/Jörg Block: S. 4; IBA
Hamburg GmbH/bfö: S. 9; Mario Hahn: S.10;
IBA Hamburg GmbH/Bernadette Grimmen-
stein: S.11; Elternschule Wilhelmsburg/Birgit
Trosien: S.12; Haus der Jugend Wilhelmsburg/
Uli Gomolzig: S. 13; IBA Hamburg GmbH: S. 14,
31; UdN/ HCU: S.15; Claus Niemann: S. 16,
IBA Hamburg GmbH/Martin Kunze: S. 17, 56;
48 Stunden Wilhelmsburg/Katja Scheer: S. 18;
48 Stunden Wilhelmsburg/Uwe Wolkenhau-
er: S. 19; InselAkademie: S. 20; Allmann Satt-
ler Wappner/vizoom: S. 21; Klaus Frahm: S. 22,
23; büro luchterhandt: S. 24, 44-47, 49-55, 57-
75, 79-84, 86-88, 90-94, 96-100, 102, 103, 105-
112, 115-124, 126-146, 149, 150, 152-156; die je-
weiligen Einrichtungen: S. 48, 85, 95, 101, 104,
109, 148, 151; bof Architekten/Breimann & Bru-
un Landschaftsarchitekten: S.25, 76-78, 113, 114,
125; IBA Hamburg GmbH/SUPERURBAN: S. 27;
TIDE GmbH: S. 28; IBA Hamburg GmbH/Johan-
nes Art: S.29, S.89

