

Statistische Berichte



Statistisches Amt
für Hamburg und Schleswig-Holstein

STATISTIKAMT NORD

C IV 9 - 4j/2007, Teil 1, Heft 1 S

29. Oktober 2009

Agrarstruktur in Schleswig-Holstein 2007

Betriebsgrößenstruktur, Bodennutzung und Viehhaltung in den Gemeinden

Ergebnisse der Agrarstrukturerhebung 2007
(zugleich EG-Agrarstrukturerhebung)

Vorbemerkungen	3
Erläuterungen	
1. Erfassungsbereich	4
2. Darstellungsbereich	5
3. Anmerkungen zu den einzelnen Spalten der Tabellen	5
4. Vergleichbarkeit mit Ergebnissen vorangegangener Erhebungen	6
5. Abkürzungs- und Zeichenerklärung	7
Erhebungsbögen	
Erhebung über die Viehbestände am 03. Mai 2007	8
Bodennutzungshaupterhebung 2007, Teil 1	9
Bodennutzungshaupterhebung 2007, Teil 2	11
Bodennutzungshaupterhebung 2007, Teil 3	13
Geographische Karte Schleswig-Holsteins	
Die Kreise Schleswig-Holsteins	14
Ergebnisse	
Gliederungsübersicht der Tabellen (totale Landesergebnisse)	15
Tabellenteil	
Gemeindetabelle 1: Betriebsgrößenstruktur, Bodennutzung und Viehhaltung 2007	16
Das schleswig-holsteinische Veröffentlichungsprogramm zur Agrarstrukturerhebung 2007	112

Vorbemerkungen

Der vorliegende Statistische Bericht enthält gegliederte Gemeindeergebnisse aus dem Grundprogramm der Agrarstrukturerhebung 2007 nach dem Agrarstatistikgesetz (AgrStatG) vom 19. Juli 2006 (BGBl. I S. 1662).

Die Gemeinden sind nach dem Gebietsstand vom 31.12.2006 kreisweise nach aufsteigenden Schlüsselnummern aufgeführt. Aus technischen Gründen konnte bei einigen Gemeinden die amtliche Schreibweise nicht verwendet werden.

Zum Aufbau der Erhebung

Die Durchführung der Agrarstrukturerhebung 2007 erfolgte in enger inhaltlicher, methodischer und organisatorischer Verknüpfung mit der EG – Strukturerhebung in der Landwirtschaft.

Aus der Gesamtzahl der in die Agrarstrukturerhebung 2003 einbezogenen landwirtschaftlichen Betriebe – um die bis zum Dezember 2006 aufgelösten Betriebe vermindert und um alle bis zum Dezember 2006 neu erfassten Betriebe ergänzt - wurden 5 844 landwirtschaftliche Betriebe nach dem Auswahlplan für die Erhebung als Stichprobenbetriebe gezogen. Zu den auskunftspflichtigen Nichtstichprobenbetrieben zählten 12 069 landwirtschaftliche Betriebe und 326 Forstbetriebe. Detaillierte Informationen zum Stichprobenauswahlplan sind im Statistikamt Nord erhältlich.

Zur Agrarstrukturerhebung 2007 wurden die Angaben der Betriebe zum Grundprogramm und zum Ergänzungsprogramm betriebsbezogen zusammengeführt. Das Grundprogramm beinhaltete die Erhebungsmerkmale der Bodennutzungshaupterhebung und der Viehbestandserhebung, das Ergänzungsprogramm deckte die Fragen über Arbeitskräfte und weitere Strukturmerkmale ab.

Es waren **alle landwirtschaftlichen Betriebe** zu den Merkmalen

- der Bodennutzungshaupterhebung Teil 1 bis 3,
- der Erhebung über die Viehbestände am 3. Mai 2007 und
- der Agrarstrukturerhebung (aufgeteilt in Stichproben- und Nichtstichprobenbetriebe)

auskunftspflichtig.

Nach dem Agrarstatistikgesetz waren Bestandteile der Bodennutzungshaupterhebung die Hauptnutzungs- und Kulturarten (Teil 1), der Anbau auf dem Ackerland (Teil 2), die Flächenstilllegung und der Zwischenfruchtanbau (Teil 3). Bei der Viehbestandserhebung wurden die Betriebe über Ponys/Pferde, Rinder, Schafe, Schweine und Geflügel nach Alter und/oder Nutzungsart befragt.

Zu den Agrarstrukturmerkmalen bei **Stichprobenbetrieben** zählten folgende Bereiche:

- Merkmale über Eigentums- und Pachtverhältnisse an der LF, Beschäftigung des Betriebsinhabers, seiner Familienangehörigen und der im Betrieb Beschäftigten, die keine Familienangehörigen sind (Einzelpersonenkonzept), außerbetriebliche Einkommensquellen, Gewinnermittlung und Umsatzbesteuerung, Anfall und Aufbringung von Wirtschaftsdünger tierischer Herkunft, Einkommenskombinationen

Zu den Agrarstrukturmerkmalen bei den **Nichtstichprobenbetrieben** gehörten:

- Beschäftigung des Betriebsinhabers, seiner Familienangehörigen und der im Betrieb Beschäftigten, die keine Familienangehörigen sind (nach Arbeitszeitgruppen), außerbetriebliche Einkommensquellen, Gewinnermittlung und Umsatzbesteuerung

Eine Ausnahmeregelung bestand bei **Forstbetrieben**. Forstbetriebe waren verpflichtet, lediglich zu den Hauptnutzungs- und Kulturarten Auskunft zu geben, und sind nicht Bestandteil der Agrarstrukturerhebung.

Erläuterungen

1. Erfassungsbereich

Die Agrarstrukturhebung 2007 wurde nach dem Betriebssitzprinzip durchgeführt. Sämtliche zu einem Betrieb gehörenden Flächen und Viehbestände wurden in derjenigen Gemeinde nachgewiesen, in der sich zum Zeitpunkt der Erhebung der Betriebssitz befand.

Folgende Erhebungseinheiten wurden erfasst:

1. landwirtschaftliche Betriebe mit mindestens 2 ha landwirtschaftlich genutzter Fläche (LF)
2. landwirtschaftliche Betriebe mit weniger als 2 ha LF (einschließlich Betriebe ohne LF), wenn diese **mindestens eine** der nachstehend aufgeführten Mindesterzeugungseinheiten erreichten oder überschritten:

30 Ar bestockte Rebfläche, auch wenn sie nicht im Ertrag standen	3 Ar Gemüse für Erwerbszwecke unter Glas
30 Ar Obstfläche, auch wenn sie nicht im Ertrag standen	3 Ar Blumen und Zierpflanzen für Erwerbszwecke unter Glas
30 Ar Hopfen	8 Rinder
30 Ar Tabak	8 Schweine
30 Ar Baumschulen	20 Schafe
30 Ar Gemüseanbau im Freiland	200 Legehennen
30 Ar Blumen- und Zierpflanzenanbau im Freiland	200 Junghennen
30 Ar Heil- und Gewürzpflanzen	200 Schlacht-, Masthähne, -hühner und sonst. Hähne
30 Ar Gartenbausämereien für Erwerbszwecke	200 Gänse, Enten und Truthühner

Hierbei galten die Abgrenzungen der Mindesterzeugungseinheiten jeder Erzeugnisgruppe **für sich**. Erfüllte demnach ein landwirtschaftlicher Betrieb **mindestens** eine der oben genannten Bedingungen, dann war dieser Betrieb zu den Erhebungsmerkmalen der Bodennutzung und Viehhaltung, der Arbeitskräfte und weiterer Strukturmerkmale auskunftspflichtig. Ein Forstbetrieb erteilte lediglich zu der Bodennutzung Auskunft.

Ein **landwirtschaftlicher Betrieb** ist eine technisch-wirtschaftliche Einheit, die einer einheitlichen Betriebsführung untersteht und landwirtschaftliche Erzeugnisse hervorbringt. Besitzeinheiten, die aus steuerlichen oder anderen Gründen auf mehrere Inhaber aufgeteilt sind, gelten als ein Betrieb, sofern sie in betriebswirtschaftlicher Hinsicht eine organisatorische Einheit bilden. Mehrere Besitzeinheiten in der Hand **eines** Inhabers werden als ein Betrieb angesehen, wenn dieselben Produktionsmittel (insbesondere Gebäude und Maschinen) für die Bewirtschaftung dieser Besitzeinheiten eingesetzt werden.

Auch

- Wanderschäfereien, Bullen- und Eberhaltungen, Brütereien,
- landwirtschaftliche Versuchsbetriebe, -anstalten,
- landwirtschaftliche Betriebe von Heil- und Pflegeanstalten,
- landwirtschaftliche Betriebsteile gewerblicher Betriebe

gelten als „landwirtschaftlicher Betrieb“, sofern sie die genannten Mindesterzeugungseinheiten erreichen oder überschreiten.

2. Darstellungsbereich

Hauptproduktionsrichtung (HPR)

Allgemein werden in der Agrarstatistik die Betriebe nach den Hauptproduktionsrichtungen Landwirtschaft und Forstwirtschaft unterschieden. Die Abgrenzungen zwischen diesen beiden Betriebsgruppen erfolgt über das Flächenverhältnis der landwirtschaftlich genutzten Fläche (LF) zur Waldfläche (WF):

„Landwirtschaftliche Betriebe“

sind

- alle Betriebe innerhalb des unter 1. dargestellten Erfassungsbereiches.

„Forstbetriebe“

- sind Betriebe ab 10 ha Waldfläche, soweit sie nicht in den unter 1. dargestellten Erfassungsbereich fallen.

3. Anmerkungen zu den einzelnen Spalten der Tabellen

Betriebe mit landwirtschaftlich genutzter Fläche (LF) (Spalten 1 bis 7)

In den Spalten 1 bis 7 sind alle landwirtschaftlichen Betriebe nach der o. g. Definition und untergliedert nach Betriebsgrößen dargestellt. Zur LF gehören das Ackerland, der Nutzgarten, die Obstanlagen, Baumschulflächen, das Dauergrünland, die Weihnachtsbaumkulturen außerhalb des Waldes sowie Korbweiden- und Pappelanlagen (vgl. Erhebungsbogen zur Bodennutzungshaupterhebung Teil 1). Flächen, für die eine Stilllegungsprämie gezahlt wird, werden der LF zugeordnet. Die nicht mehr genutzten Flächen des Ackerlandes und des Dauergrünlandes usw. sowie Parkanlagen und Ziergärten zählen nicht zur landwirtschaftlich genutzten Fläche.

Ackerland (Spalte 9)

Die zum Ackerland gehörenden Positionen sind aus dem Fragebogen Bodennutzungshaupterhebung Teil 2 ersichtlich. Beim Anbau auf dem Ackerland ist nur die Hauptnutzung nachgewiesen, nicht der Zwischenfruchtanbau (vgl. Erhebungsbogen Bodennutzungshaupterhebung Teil 3). Nähere Einzelheiten über den Anbau auf dem Ackerland 2007 können dem Statistischen Bericht CI / CII – j/07 „Bodennutzung und Ernte in Schleswig-Holstein“ entnommen werden.

Dauerkulturen (Spalte 11)

Die Angaben in der Spalte der Dauerkulturen setzen sich aus Obstanlagen, Baumschulflächen, Weihnachtsbaumkulturen außerhalb des Waldes, Korbweiden- und Pappelanlagen zusammen. In der Position Obstanlagen sind neben den Baumobstflächen Himbeeren und Kulturheidelbeeren berücksichtigt. Erdbeeren sind im Ackerland enthalten.

Dauergrünland (Spalte 13)

Das Dauergrünland umfasst die Positionen Dauerwiesen, Mähweiden, Dauerweiden sowie Streuwiesen und Hutungen (vgl. Erhebungsbogen zur Bodennutzungshaupterhebung Teil 1).

Getreide (Spalten 14 bis 21)

Die dazu gehörenden Positionen 201 bis 213 sind dem Erhebungsbogen Bodennutzungshaupterhebung Teil 2 zu entnehmen.

Hackfrüchte (Spalten 22 bis 24)

Zu den Hackfrüchten zählen Kartoffeln, Zuckerrüben (ohne Samenanbau), Runkelrüben (ohne Samenanbau), Steckrüben/Kohlrüben (ohne Samenanbau) sowie „alle anderen Hackfrüchte“ (ohne Samenanbau), wie z. B. Futtermöhren, Futterkohl, Markstammkohl und Topinambur. In der Spalte 23 wird die Kartoffelanbaufläche und in der Spalte 24 die Zuckerrübenanbaufläche gesondert ausgewiesen.

Ölfrüchte (Spalten 25 und 26)

Die Ölfruchtfläche ergibt sich aus den Positionen 229 bis 233 des Fragebogens Bodennutzungshaupterhebung Teil 2. In der Spalte 26 ist ausschließlich die Anbaufläche von Winterraps aufgeführt.

Futterpflanzen (Spalten 27 und 28)

In der Spalte 27 „Futterpflanzen zusammen“ steht die Summe der Positionen 239 bis 243 des Fragebogens Bodennutzungshaupterhebung Teil 2. Dazu gehört der Anbau von Klee und Klee gras, Luzerne, Acker gras zum Abmähen und Abweiden und „alle anderen Futterpflanzen“ einschl. Getreide als Ganzpflanzensilage (GPS). Die Anbaufläche von Silomais wird speziell in der Spalte 28 angegeben.

Brache (Spalte 29)

Hierzu gehören alle zur Aktivierung von Zahlungsansprüchen (Betriebsprämien) für stillgelegte bzw. freiwillig aus der landwirtschaftlichen Erzeugung genommenen Ackerflächen, auf denen keine nachwachsenden Rohstoffe angebaut werden sowie Wildäcker und Brache. Stillgelegte Flächen, auf denen nachwachsende Rohstoffe angebaut werden, sind bei der jeweiligen Frucht- oder Kulturart (z.B. Winterraps) einzutragen. Aufgeforstete stillgelegte Flächen sind unter Waldflächen (Code 262), im Rahmen der Produktionsaufgaberechte stillgelegte Flächen unter nicht mehr landwirtschaftlich genutzten Flächen (Code 259) anzugeben.

Landwirtschaftliche Betriebe mit Viehhaltung (Spalten 30 bis 41)

Angegeben werden landwirtschaftliche Nutztiere, die sich am Stichtag 3. Mai 2007 in den Ställen oder auf den Flächen der zur Gemeinde gehörenden Betriebe befanden (Betriebssitzprinzip). Aufgenommenes Vieh (z. B. Pensionsstiere) ist in den Ergebnissen enthalten. Die Angaben der Spalte 39 ergeben sich aus den Mastschweinen einschl. ausgemerzter Zuchttiere ab 50 kg Lebendgewicht. Die Spalte 41 „Zuchtsauen“ setzt sich aus den Positionen 131 bis 134 des Fragebogens Viehbestände am 3. Mai 2007 zusammen.

4. Vergleichbarkeit mit Ergebnissen vorangegangener Erhebungen

Die Ergebnisse dieses Statistischen Berichtes sind mit denen der Landwirtschaftszählung 1971 (Gemeindestatistik Teil 4, Heft 1) und denen der Agrarberichterstattung 1974 (C IV 9 - j/74, Teil 1) und 1977 (C IV 9 - j/77, Teil 1), der Landwirtschaftszählung 1979 (C / LZ 79 - 1; zugleich C IV 9 - j/79, Teil 1), der Agrarberichterstattung 1983 (C IV 9 - j/83, Teil 1, Heft 1) und 1987 (C IV 9 - j/87, Teil 1, Heft 1), der Landwirtschaftszählung 1991 (C / LZ 91 - 1; zugleich C IV 9 - j/91, Teil 1, Heft 1) sowie der Agrarberichterstattung 1995 (C IV 9 - j/95, Teil 1, Heft 1) wegen geänderter Erfassungsgrenzen und Berichtszeitpunkten nur eingeschränkt vergleichbar. Mit den Ergebnissen der Landwirtschaftszählung 1999 (C/Landwirtschaftszählung 1999 – Teil 1, Heft 1; zugleich C IV 9/LZ 1 - 4j/99) sowie der Agrarstrukturhebung 2003 (C IV 9 – 4j/2003 S, Teil 1, Heft 1) ist dieser Bericht voll vergleichbar.

Die Agrarstrukturhebung 2007 wurde als sogenannte „Integrierte Erhebung“ durchgeführt. Dabei wurden die Daten zur Bodennutzungshaupterhebung, Erhebung über die Viehbestände und Agrarstrukturhebung im Mai 2007 gemeinsam erhoben.

5. Abkürzungs- und Zeichenerklärung

AgrStatG	=	Agrarstatistikgesetz
BGBI.	=	Bundesgesetzblatt
EGE	=	Europäische Größeneinheit (1 EGE = 1 200 Euro Idw. Standarddeckungsbeitrag)
einschl.	=	einschließlich
FELEG	=	Gesetz zur Förderung der Einstellung der landwirtschaftlichen Erwerbstätigkeit (darunter Produktionsaufgaberente)
gen.	=	genutzte
GV	=	Großvieheinheit
ha	=	Hektar (1 ha = 10 000 m ² , 1 Ar = 100 m ²)
landw., Idw.	=	landwirtschaftlich
LF	=	landwirtschaftlich genutzte Fläche
Schl.-Nr.	=	Schlüssel-Nummer
SDB	=	Standarddeckungsbeitrag
u. mehr	=	und mehr
vgl.	=	vergleiche
WF	=	Waldfläche
z. B.	=	zum Beispiel
zus.	=	zusammen
0	=	weniger als die Hälfte von 1 in der letzten besetzten Stelle, jedoch mehr als nichts
–	=	nichts vorhanden
·	=	Zahlenwert geheim zu halten



Agrarstruktur 2007
Viehbestände

Gemeindekennziffer:

Amt:

Betriebs-Nr.:

Schicht:

Abschnitt 5:

Viehbestände am 3. Mai 2007

1. Haben Sie fremdes Vieh aufgenommen (z. B. Pensionsvieh)? ja nein
 2. Haben Sie eigenes Vieh weggegeben? ja nein
 3. Vorübergehend wird kein Vieh gehalten (z. B. Rein-Raus-Methode) ... 1 2 199
 4. Viehhaltung wurde vollständig eingestellt oder nie gehalten

Wichtig:

Anzugeben ist das gesamte Vieh, das sich am Stichtag - **3. Mai 2007** - in den Ställen bzw. auf den Flächen dieses Betriebes befindet. Aufgenommenes Vieh (z. B. Pensionsvieh) wird mitgezählt! Weggegebenes Vieh wird nicht mitgezählt!

Pferde		Anzahl	Code
Ponys u. Kleinpferde (unter 148 cm Stockmaß)		_____	101
andere Pferde	unter 1 Jahr alt	_____	102
	1 bis unter 3 Jahre alt	_____	103
	3 bis unter 14 Jahre alt	_____	104
	14 Jahre und älter	_____	105
Pferde insgesamt (Summe 101 bis 105) ➔		_____	106

Rinder		Anzahl	Code
Kälber unter 6 Monate oder unter 220 kg Lebendgewicht		_____	107
Jungrinder 6 Monate bis unter 1 Jahr alt	männlich	_____	108
	weiblich	_____	109
Rinder 1 bis unter 2 Jahre alt	männlich	_____	110
	weiblich zum Schlachten	_____	111
	weibliche Nutz- und Zuchttiere	_____	112
Rinder 2 Jahre und älter	Bullen und Ochsen	_____	113
	Schlachtfärsen	_____	114
	Nutz- und Zuchtfärsen	_____	115
	Milchkühe	_____	116
	<input type="checkbox"/> Ammen- u. Mutterkühe	_____	117
	Schlacht- u. Mastkühe	_____	118
Rinder insgesamt (Summe 107 – 118) ➔		_____	119

Schafe		Anzahl	Code
Schafe unter 1 Jahr alt	(einschl. Lämmer und Hammel)	_____	120
Schafe 1 Jahr und älter	weibl. Schafe zur Zucht (einschl. Jährlinge)	_____	121
	Schafböcke (zur Zucht)	_____	122
	Hammel und übrige Schafe	_____	123
Schafe insgesamt (Summe 120 – 123) ➔		_____	124

Schweine		Anzahl	Code
Ferkel		_____	125
Jungschweine unter 50 kg Lebendgewicht		_____	126
Mast- schweine (einschl. ausgemerzte Zuchttiere)	50 kg bis unter 80 kg Lebendg.	_____	127
	80 kg bis unter 110 kg Lebendg.	_____	128
	110 und mehr kg Lebendgewicht	_____	129
<input type="checkbox"/> Zucht- schweine ¹⁾ 50 und mehr kg Lebend- gewicht	Eber zur Zucht	_____	130
	Jungsauen zum 1. Mal trächtig	_____	131
	Andere trächtige Sauen	_____	132
	Jungsauen noch nicht trächtig	_____	133
	Andere nicht trächtige Sauen	_____	134
Schweine insgesamt (Summe 125 – 134) ➔		_____	135

Hühner		Anzahl	Code
Hühner ²⁾ (ohne Trut- Perl- und Zwerghüh- ner)	Legehennen 1/2 Jahr und älter	_____	136
	Junghennen ³⁾ unter 1/2 Jahr alt	_____	137
	Schlacht-, Masthähne u. Hühner sowie sonst. Hähne	_____	138
Hühner insgesamt (Summe 136 -138) ➔		_____	139

Sonstiges Geflügel		Anzahl	Code
Gänse insgesamt ²⁾		_____	140
Enten insgesamt ²⁾		_____	141
Truthühner insgesamt ²⁾		_____	142
Sonstiges Geflügel ins- gesamt (Summe 140 -142) ➔		_____	143

Bitte wenden ➔

**Statistisches Amt
für Hamburg und Schleswig-Holstein**
Standort Kiel
Postfach 7130
24171 Kiel
 Telefon: (04 31) 6895-9311 und 9334
 Telefax: (04 0) 427 964 907
 E-Mail: Boden@statistik-nord.de

Ansprechpartner für Rückfragen (freiwillige Angabe):
 Name:
 Tel.:
 Handy:
 E-Mail:
 Die Richtigkeit und Vollständigkeit der Angaben bestätigt:
 Datum und Unterschrift

Gemeindekennziffer: Amt: Betriebs-Nr.: Schicht:

InVeKoS-Betriebsnummer: (neu) Code 001 **→ Weiter mit der Rechtsform**

Bitte tragen Sie Ihre aktuelle Registriernummer ein (s.a. Bemerkungen auf der Rückseite)

Rechtsform des Betriebes

Auf der Rückseite des Erhebungsbogens befindet sich eine Übersicht aller möglichen Rechtsformen und die dazugehörigen Schlüsselnummern. Die bisherige Rechtsform dieses Betriebes befindet sich in der folgenden Zeile.

Bisherige Rechtsform →		Neue Rechtsform →		← Code 065
-------------------------------	--	--------------------------	--	-------------------

Abschnitt 1:

Selbstbewirtschaftete Gesamtfläche des Betriebes 2007 nach Hauptnutzungs- und Kulturarten

Falls keine Flächen vorhanden sind, bitte hier ankreuzen **→**

Hauptnutzungs- und Kulturarten Bei den jeweiligen Nutzungsarten sind Nettoflächen einzutragen.		Stand Hektar	Ar	Stand 2007 Hektar	Ar	Code
Ackerland	einschl. obligatorische und freiwillige Stilllegungsflächen, Flächen des Erwerbsgartenbaues und Erdbeeren sowie Ackergras, ggf. übertragen in Teil 2 (Code 245) 1					245
Nutzgarten	ohne Ziergarten, Rasen 2					246
Obstanlagen	als Hauptnutzung einschließlich Himbeeren und Kulturheidelbeeren; (Erdbeeren werden im Ackerland nachgewiesen)					247
Baumschulflächen	einschließlich in Gründung oder brachliegende Baumschulflächen, ohne forstliche Pflanzgärten für Eigenbedarf 3					248
Dauergrünland 4	Dauerwiesen Nutzung durch Schnitt , eventuell Nachweide im Herbst					249
	Mähweiden Nutzung durch Schnitt und Beweidung wechseln regelmäßig					250
	Dauerweiden Nutzung durch Beweidung , Schnitt eventuell als Nachmahd					251
	Streuwiesen, Hutungen, Vorländereien und andere durch Beweidung oder Schnitt gelegentlich genutzte, geringwertige Grünlandflächen					255
aus der landwirtschaftlichen Nutzung genommenes Dauergrünland 5						253
Weihnachtsbaumkulturen	außerhalb des Waldes, einschließlich Schnittgrün für Kranzbindereien, Korbweiden- und Pappelanlagen					257
Landwirtschaftlich genutzte Fläche (LF) des Betriebes (Summe Ackerland bis Weihnachtsbaumkulturen, Code 245 bis 257)						258
Wald, Forsten, Holzungen	einschließlich forstlicher Pflanzgärten für Eigenbedarf sowie aufgeforstete Stilllegungsflächen					262
Nicht mehr landwirtschaftlich genutzte Flächen (aus verschiedenen Gründen nicht mehr bewirtschaftet und außerhalb der Fruchtfolge liegend) 6						259
Sonstige Flächen	(Knicks u. Wälle, Öd- u. Unland, unkultivierte Moorfl., Gewässer, Gräben, Gebäude-, Hof- u. Wegeflächen, Campingplätze, Park- u. Grünanlagen, Tiergärten)					264
Selbstbewirtschaftete Gesamtfläche (Bruttofläche) des Betriebes (Summe LF bis Sonstige Flächen, Code 258 bis 264)						265

Erläuterungen zu 1 bis 6 und Hinweise befinden sich auf der Rückseite dieses Fragebogens!

Rechtsform

Die Rechtsform des Betriebes beschreibt den rechtlichen Rahmen eines Unternehmens zur Regelung von Personen- und Gruppeninteressen. In der nachfolgenden Übersicht sind die möglichen Rechtsformen und die dazugehörigen Schlüsselnummern dargestellt.

	Rechtsform	Schlüsselnummer
Natürliche Personen	Einzelunternehmen (Einzelperson, Ehepaar, Geschwister)	11
	Nicht eingetragener Verein	12
	Gesellschaft bürgerlichen Rechts (GbR, BGB-Gesellschaft)	13
	Offene Handelsgesellschaft (OHG)	14
	Kommanditgesellschaft (KG einschließlich GmbH & Co KG)	15
	Sonstige Personengemeinschaft (einschließlich Erbengemeinschaft)	16
Juristische Personen des öffentlichen Rechts	Gebietskörperschaft Bund	21
	Gebietskörperschaft Land	31
	Sonstige Gebietskörperschaften (Kreis, Gemeinde, Kommunalverbände)	41
	Sonstige Personen des öffentlichen Rechts (Kirche, kirchliche Anstalt, Stiftung des öffentlichen Rechts, Personalkörperschaften)	51
Juristische Personen des privaten Rechts	Eingetragener Verein (e.V.)	61
	Eingetragene Genossenschaft (e.G.)	62
	Gesellschaft mit beschränkter Haftung (GmbH)	63
	Aktiengesellschaft (AG)	64
	Anstalt des privaten Rechts	65
	Stiftung des privaten Rechts	66
	Gemeinschaftsforsten mit ideellen Besitzanteilen	67

Erläuterungen:

- 1** Brachliegende Ackerflächen sind bei der Nutzungsart **Ackerland** (Teil 1, Code 245) einzutragen. Hierzu gehören vor allem Flächen, für die nach dem Grundantrag auf Agrarförderung (obligatorische Flächenstilllegung) Betriebsprämie gezahlt wird, ebenfalls freiwillig aus der Produktion genommene Ackerflächen.
- 2** Ziergärten, Rasenflächen und Parkanlagen werden unter „Sonstige Flächen“ (Code 264) nachgewiesen.
- 3** Einschließlich Einschlagflächen in Erde; Lager- bzw. Stellflächen aus Beton sind als „Gebäude- und Hofflächen“ unter Code 264 anzugeben.
- 4** Nutzung als Grünland für fünf oder mehr Jahre, oder nach Neueinsaat dafür vorgesehen. Dazu gehört auch zurzeit extensiv genutztes Grünland, für das durch die Umwandlung aus ehemaligem Ackerland eine Prämie gezahlt wird.
- 5** Zum aus der landwirtschaftlichen Erzeugung genommenen Dauergrünland gehören die Grünlandflächen, die nach der Agrarreform vorübergehend aus der landwirtschaftlichen Erzeugung genommen und in einem guten landwirtschaftlichen und ökologischem Zustand gehalten werden (freiwillige Flächenstilllegung).
- 6** Landwirtschaftliche Flächen, die aus wirtschaftlichen, sozialen oder sonstigen Gründen nicht mehr bewirtschaftet werden und außerhalb der Fruchtfolge liegen, diese Flächen des Betriebes lassen sich anderen Nutzungsarten nicht mehr zuordnen.

Übernahme von Verwaltungsdaten

Durch den freiwilligen Eintrag Ihrer Invekos-Betriebsnummer bzw. Antragsteller Nr. / BNR-ZD (neu) helfen Sie sich und uns, Aufwand und Kosten für etwaige Rückfragen zu reduzieren.
Für den Fall, dass Ihr Betrieb über mehrere Registriernummern verfügt, bitten wir, diese ebenfalls einzutragen.

--	--	--	--	--	--	--	--	--	--	--	--	--	--	--	--



Gemeindekennziffer:

Amt:

Betriebs-Nr.:

Schicht:

Abschnitt 2:

Anbau auf dem Ackerland

Anzugeben sind alle von diesem Betrieb aus bewirtschafteten Acker-/Gartenbauflächen einschl. der gepachteten und sonstigen in Bewirtschaftung oder Nutzung genommenen Acker-/Gartenbauflächen, auch wenn diese in anderen Gemeinden liegen.

Flächenstilllegung: Nachweis von Brache immer in Code 244, **nachwachsende Rohstoffe** dagegen bei der jeweiligen Fruchtart.

Falls keine Ackerflächen einschl. Gartenbauflächen vorhanden sind, bitte hier ankreuzen

Fruchtart	Hektar	Ar	Code	Fruchtart	Hektar	Ar	Code
Winterweizen einschl. Dinkel	_____	_____	201	Gemüse, Spargel, Kohl u. Erdbeeren im Wechsel mit: Blumen u. Zierpflanzen 10	- landwirtschaftlichen Kulturen	_____	223
Sommerweizen	_____	_____	202		- Gartengewächsen im Freiland	_____	224
Triticale	_____	_____	204		- Gartengewächsen unter Glas	_____	225
Roggen Winter- und Sommerroggen	_____	_____	205		- im Freiland	_____	226
Wintergerste	_____	_____	206		- unter Glas	_____	227
Sommergerste	_____	_____	207		Gartenbausämereien, Vermehrungsanbau von Gemüsepflanzen	_____	228
Hafer	_____	_____	208		← bitte Fruchtart eintragen 16	_____	
Sommermenggetreide versch. Getreidearten in gemischt. Anbau	_____	_____	210		Winterraps zur Körnergewinnung, auch als nachwachsender Rohstoff	_____	229
Silomais einschl. LKS 1	_____	_____	242		Sommerraps und Rübsen zur Körnergewinnung	_____	230
Mais Körnermais zum Ausreifen 2	_____	_____	212		Flachs, Öllein zur Faser- und Körnergewinnung	_____	231
Mais für CCM (Corn-Cob-Mix) 3	_____	_____	213	Körnersonnenblumen	_____	233	
Futtererbsen zur Körnergewinnung	_____	_____	214	Andere Ölfrüchte zum Ausreifen, a. für techn. Zwecke, z. B. Körnersenf, Ölrettich	_____	232	
Lupinen zur Körnergewinnung	_____	_____	301	← bitte Fruchtart eintragen 16	_____		
Ackerbohnen z. Körnergewinnung	_____	_____	215	Tabak	_____	235	
Alle and. Hülsenfrüchte zum Ausreifen 4	_____	_____	216	Rüben und Gräser zur Samengewinnung	_____	236	
← bitte Fruchtart eintragen 16	_____	_____		Heil- und Gewürzpflanzen	_____	237	
Kartoffeln Frühe Speisekartoffeln (Ernte bis 15. August)	_____	_____	218	← bitte Fruchtart eintragen 16	_____		
Mittelfrühe u. späte Speisekartoffeln zum Direktverzehr ohne Be- und Verarbeitung	_____	_____	219	Alle anderen Handelsgewächse 12	_____	238	
← bitte Fruchtart eintragen 16	_____	_____		← bitte Fruchtart eintragen 16	_____		
Frühe, mittelfrühe u. späte Industrie-, (Be- u. Verarbeitungs-) Futter- und Pflanzkartoffeln	_____	_____	217	Klee und Kleegras, Klee-Luzerne-Gemisch (einschl. Kleebrache)	_____	239	
Zuckerrüben ohne Samenbau	_____	_____	220	Luzerne	_____	240	
Runkelrüben ohne Samenbau	_____	_____	221	Grasanbau a. d. Ackerland (zum Abmähen und Abweiden) 13	_____	241	
Alle a. Futterhackfrüchte ohne Samenbau 5	_____	_____	222	Alle and. Futterpflanzen auch Getreide als GPS 14	_____	243	
← bitte Fruchtart eintragen 16	_____	_____		← bitte Fruchtart eintragen 16	_____		
Ackerland (genutzte Flächen) einschl. Flächen des Erwerbsgartenbaues (Summe Code 201 bis 244)	_____	_____		Brachflächen, aus Flächenstilllegung und sonstiger Brache 15	_____	244	
				Muss mit dem Ackerland in Teil 1 übereinstimmen	_____	245	

Erläuterungen zu 1 bis 16 siehe Rückseite dieses Fragebogens!

Erläuterungen:

- 1 Beim Silomais wird die gesamte Maispflanze geerntet, bei der Liesch-Kolben-Schrot-Silage (LKS) wird dagegen nur der Kolben mit Lieschen (Hüllblätter) geerntet und siliert; LKS ist in der Regel für die Rinderfütterung vorgesehen.
- 2 Die Körner werden wie Getreide geerntet und verwendet.
- 3 Kolben (Körner + Spindel) geerntet als Corn-Cob-Mix (CCM); CCM ist in der Regel für die Schweinefütterung vorgesehen.
- 4 z.B. Speiseerbsen und -bohnen, Linsen, Wicken zum Ausreifen, auch als Gemenge, Leguminosensamen; **keine** Frischerbsen und -bohnen, diese werden in Code 223, 224 oder 225 eingetragen
- 5 z.B. Steck-, Kohlrüben, Futtermöhren, Futter- und Markstammkohl, Topinambur
- 6 einschließlich Jungpflanzenanzucht, **ohne** Samenbau und **ohne** Anbau im Haus- und Nutzgarten.
- 7 Feldgemüseanbau, auch Frischerbsen, Buschbohnen, Gurken, Spinat, Kohl und Erdbeeren in einer landwirtschaftlichen Fruchtfolge
- 8 gärtnerischer Anbau von Gemüse und Erdbeeren im Wechsel mit Gartengewächsen
- 9 Anbau in Gewächshäusern (Grundfläche) einschließlich Folienhäusern und Frühbeeten
- 10 einschließlich Stauden und Jungpflanzen; **ohne** Baumschulerzeugnisse, diese werden **nur** auf dem Erfassungsbeleg Teil 1, Code 248 nachgewiesen
- 11 auch Vermehrungsanbau von Blumenzwiebeln und -knollen, **ohne** Baumschulerzeugnisse, diese werden **nur** auf dem Erfassungsbeleg Teil 1, Code 248 nachgewiesen.
- 12 z.B. Hanf, Chinaschilf, Buchweizen, Hirse, Kanariensaat, Kenaf
- 13 Anbau in einer Ackerfruchtfolge, futterbauliche Nutzung weniger als 5 Jahre
- 14 einschließlich Gemenge zur Grünfutter-, Silage- oder Heugewinnung, auch Getreide als GPS (Ganzpflanzensilage)
- 15 brachliegende, auch in Gründüngung liegende Ackerflächen im Rahmen der obligatorischen Flächenstilllegung, einschließlich stillgelegter Ackerflächen im Rahmen der Produktionsaufgaberente (**FELEG**); ebenfalls Stilllegungen zur Erlangung von Direkt- oder Ausgleichszahlungen sowie im Rahmen der GAP-Reform ab 2005 vorübergehend aus der Produktion genommene Flächen. Im Rahmen der Produktionsaufgaberente (**FELEG**) aufgeforstete Flächen werden unter Wald (Code 262); nachwachsende Rohstoffe bei der jeweiligen Fruchtart nachgewiesen.
- 16 Bei Sammelpositionen tragen Sie bitte die von Ihnen angebaute Kultur im grauen Kästchen ein.



Agrarstruktur 2007
Bodennutzungshaupterhebung, Teil 3

Gemeindekennziffer:

Amt:

Betriebs-Nr.:

Schicht:

Abschnitt 3:

Flächenstilllegung

zur Erlangung der Ausgleichszahlung, der Produktionsaufgaberente (FELEG) oder der Beihilfe nach den Agrarumweltprogrammen der Länder.

	Code	Hektar	Ar
Brache mit und ohne Begrünung gemäß dem Grundantrag auf Agrarförderung (obligatorische Flächenstilllegung) Gleichzeitig in der Angabe von Code 244 Teil 2 (Anbau auf dem Ackerland) enthalten.	268	_____	_____
Stilllegungsflächen mit nachwachsenden Rohstoffen gemäß dem Grundantrag auf Agrarförderung (obligatorische Flächenstilllegung). Diese Flächen sind in den jeweiligen Fruchtarten Teil 2 (Anbau auf dem Ackerland) enthalten.	269	_____	_____
Sonstige stillgelegte Flächen Stillgelegte Flächen im Rahmen der Umweltprogramme der Länder sowie stillgelegte bzw. erstmalig aufgeforstete Flächen im Rahmen der Produktionsaufgaberente (FELEG) - bitte gleichzeitig bei Code 244 Teil 2 (Anbau auf dem Ackerland) bzw. Code 262 Teil 1 (Hauptnutzungs- und Kulturarten) angeben -	270	_____	_____
Stillgelegte Flächen insgesamt (Summe der Codes 268 - 270)	267	_____	_____

Abschnitt 4:

Zwischenfruchtanbau 2006/2007

Zwischenfrüchte als Unter-/Stoppelsaat in der Zeit vom Sommer/Herbst 2006 bis Frühjahr 2007		Nutzung als Sommer- bzw. Winterzwischenfrucht	Zwischenfruchtanbaufläche					
			insgesamt			darunter zur Futtergewinnung		
			Code	Hektar	Ar	Code	Hektar	Ar
Klee und kleeartige Pflanzen	Sommerzwischenfrucht	274	_____	_____	275	_____	_____	
	Winterzwischenfrucht	276	_____	_____	277	_____	_____	
Gräser und Getreide zur Grünnutzung	Sommerzwischenfrucht	278	_____	_____	279	_____	_____	
	Winterzwischenfrucht	280	_____	_____	281	_____	_____	
Grobleguminosen	Sommerzwischenfrucht	282	_____	_____	283	_____	_____	
	Winterzwischenfrucht	284	_____	_____	285	_____	_____	
Kreuzblütler Raps (auch im gemischten Anbau mit Gräsern), Senf, Ölrettich, Rübsen, Chinakohl Herbstrüben (Stoppelrüben), Kohlrüben (Steckrüben), Futterkohl (Markstammkohl)	Sommerzwischenfrucht	286	_____	_____	287	_____	_____	
	Winterzwischenfrucht	288	_____	_____	289	_____	_____	
	Sommerzwischenfrucht	290	_____	_____	291	_____	_____	
	Winterzwischenfrucht	292	_____	_____	293	_____	_____	
Sonstige Zwischenfrüchte	Sommerzwischenfrucht	294	_____	_____	295	_____	_____	
	Winterzwischenfrucht	296	_____	_____	297	_____	_____	
Insgesamt	Sommer- und Winterzwischenfrucht	298	_____	_____	299	_____	_____	

Die Kreise Schleswig-Holsteins

Stand: 31.12.2007

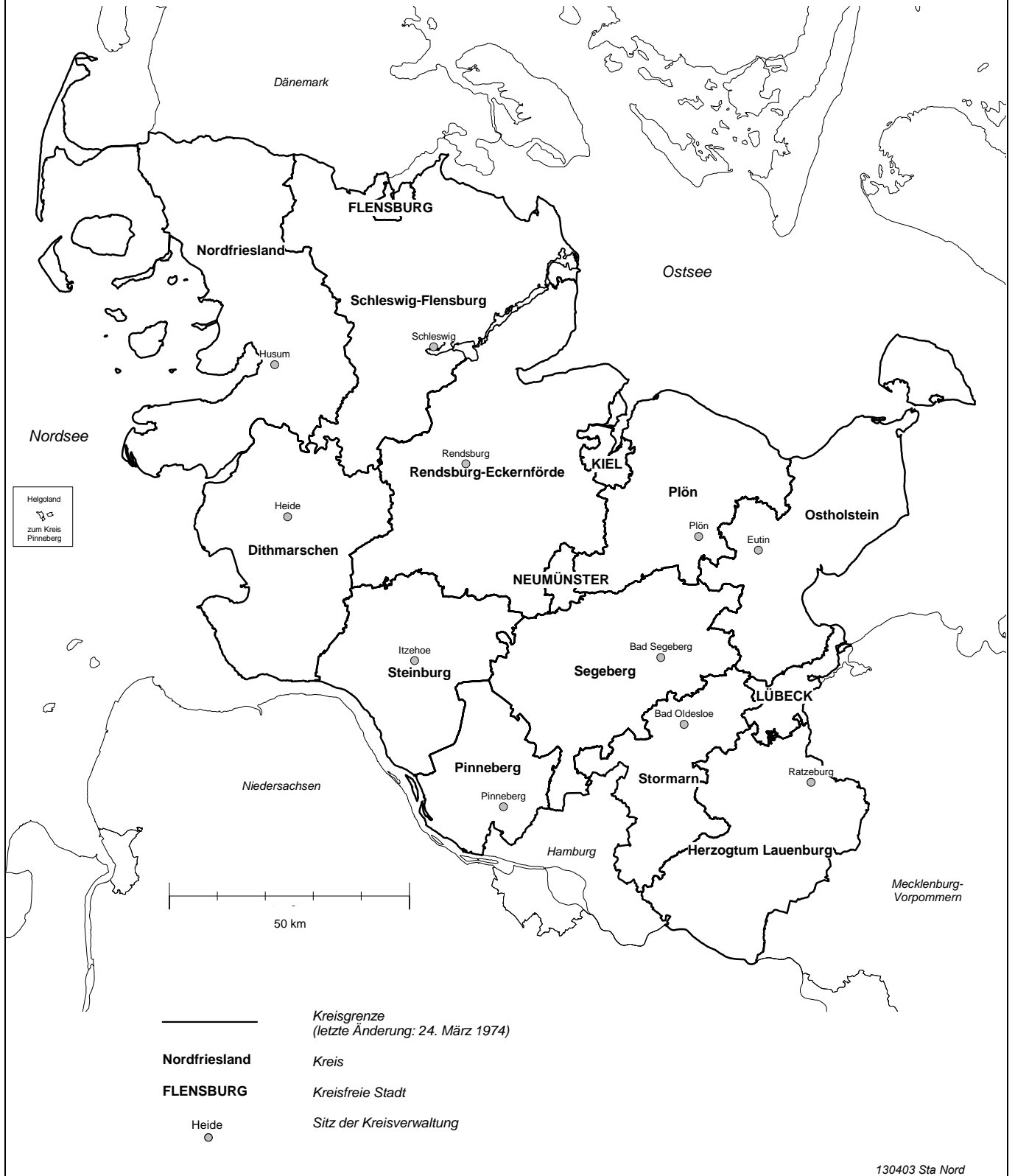

Ergebnisse

Betriebsgrößenstruktur, Bodennutzung und Viehhaltung 2007

Gliederungsübersicht der Tabellen (totale Landesergebnisse)

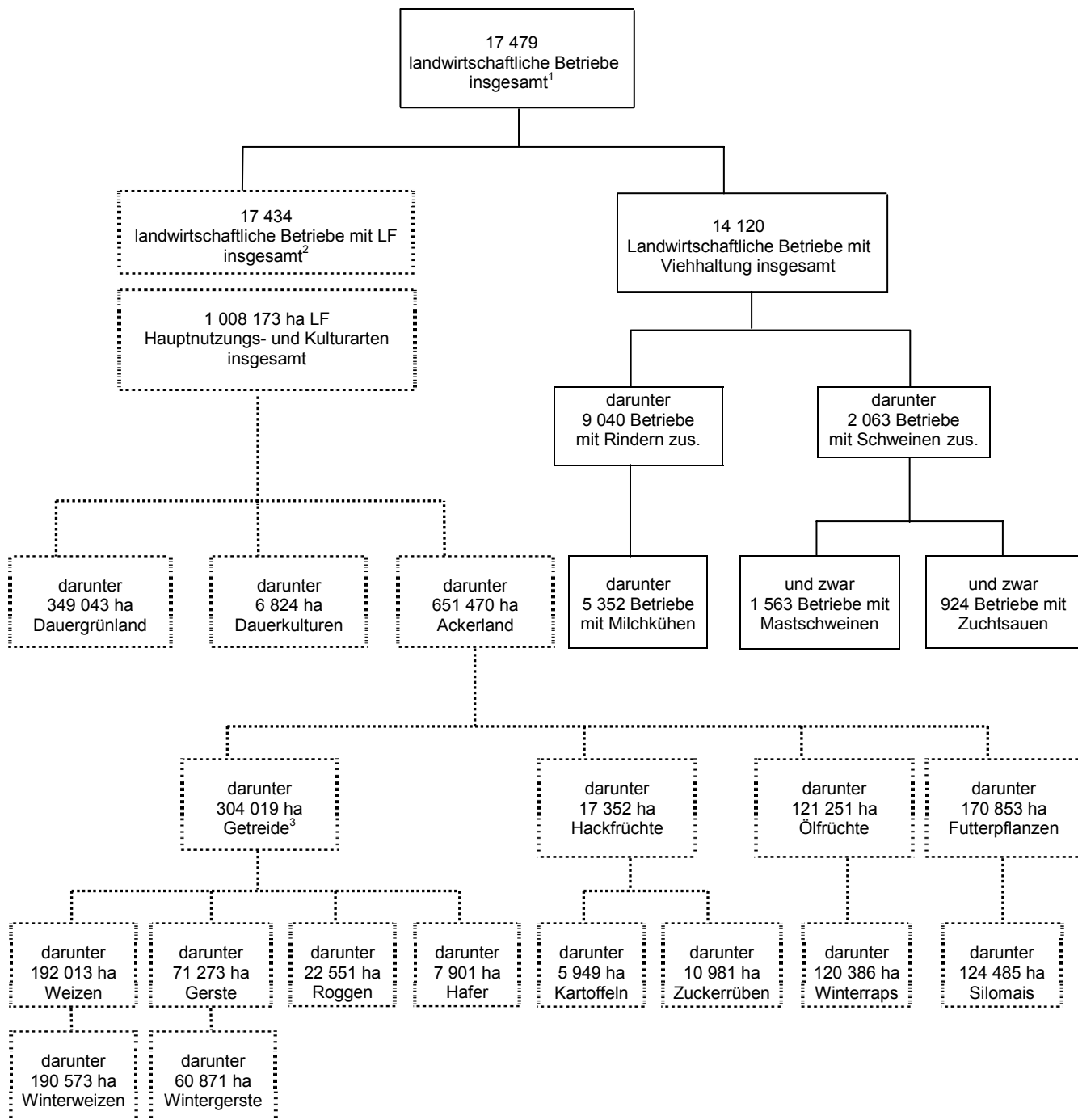

¹ einschl. Betriebe unter 2 ha LF

² landwirtschaftliche Betriebe ohne LF sind nicht enthalten

³ einschl. Körnermais und Corn-Cob-Mix (CCM)

Gemeindetabelle 1: Betriebsgrößenstruktur,

Schl.- Nr.	Land Regierungsbezirk Kreis Gemeinde	Landwirtschaftliche Betriebe							Flächen	
		insgesamt		mit einer landwirtschaftlich genutzten Fläche von ... bis ... unter ha					Kultur	
				unter 2	2 - 10	10 - 30	30 - 50	50 und mehr	Ackerland	
		Betriebe	LF ha	Betriebe					ha	
1	2	3	4	5	6	7	8	9		
01	Schleswig-Holstein	17 479	1 008 173	445	4 973	2 834	1 910	7 317	11 029	651 470
001	Flensburg, Stadt	19	432	4	4	7	1	3	10	259
002	Kiel, Landeshauptstadt	69	2 287	7	40	7	1	14	26	1 278
003	Lübeck, Hansestadt	130	6 011	13	48	18	7	44	90	4 323
004	Neumünster, Stadt	63	2 017	4	32	7	5	15	26	1 335
51	Dithmarschen	1 777	102 069	33	493	260	207	784	1 083	56 661
51 001	Albersdorf	11	775	1	4	1	–	5	6	581
51 002	Arkebek	8	570	–	2	1	–	5	5	384
51 003	Averlak	10	450	2	2	2	1	3	4	170
51 004	Bargenstedt	24	1 186	–	7	4	3	10	19	491
51 005	Barkenholm	7	387	–	3	1	–	3	5	128
51 006	Barlt	22	1 808	–	7	–	3	12	15	1 506
51 008	Bergewörden	5	330	–	1	–	–	4	1	·
51 010	Brickeln	8	344	–	2	2	–	4	5	151
51 011	Brunsbüttel, Stadt	33	1 894	1	13	2	–	17	18	1 387
51 012	Buchholz	28	1 368	–	8	4	4	12	18	490
51 013	Büsum	4	340	–	–	–	–	4	4	316
51 014	Büsumer Deichhausen	2	·	–	–	–	1	1	2	·
51 015	Bunsoh	13	702	–	5	1	1	6	8	353
51 016	Burg (Dithmarschen)	25	503	1	15	2	2	5	7	92
51 017	Busenwuth	11	260	–	2	5	2	2	6	148
51 019	Dellstedt	24	1 467	–	4	4	4	12	16	477
51 020	Delve	28	1 030	1	10	7	1	9	4	59
51 021	Diekhusen-Fahrstedt	7	204	–	3	2	1	1	3	166
51 022	Dingen	15	521	–	6	3	1	5	5	168
51 023	Dörpling	13	527	–	6	2	1	4	7	137
51 024	Eddelak	23	1 320	–	7	4	3	9	12	475
51 026	Eggstedt	23	834	–	6	9	4	4	10	427
51 027	Elpersbüttel	24	1 777	–	3	4	5	12	19	1 237
51 028	Epenwörden	20	1 101	–	9	3	1	7	7	377
51 030	Fedderingen	9	562	–	4	1	1	3	6	185
51 032	Frestedt	10	896	–	–	–	1	9	10	518
51 033	Friedrichsgabekoog	4	759	–	–	–	–	4	4	661
51 034	Friedrichskoog	60	4 309	–	7	10	9	34	51	3 003
51 035	Gaushorn	9	177	1	4	2	1	1	3	47
51 036	Glüsing	10	524	–	2	4	–	4	5	223
51 037	Großenrade	14	466	–	7	1	2	4	8	207
51 038	Groven	6	637	–	1	–	–	5	5	334
51 039	Gudendorf	12	510	–	4	2	–	6	7	286
51 040	Hägen	6	688	–	1	–	1	4	5	258
51 043	Hedwigenkoog	15	1 105	–	2	–	3	10	13	882
51 044	Heide, Stadt	41	1 372	5	17	5	4	10	18	333
51 045	Hellschen-Heringsand- Unterschaar	10	1 457	–	2	2	–	6	9	1 332
51 046	Helse	13	445	–	3	3	4	3	8	285
51 047	Hemme	17	2 271	–	2	3	1	11	13	1 135
51 048	Hemmingstedt	21	1 072	1	6	2	2	10	14	336

¹ einschließlich Körnermais und Corn-Cob-Mix

Bodennutzung und Viehhaltung 2007

nutzung in den landwirtschaftlichen Betrieben												Schl.- Nr.
arten				Anbaufläche auf dem Ackerland								
Dauerkulturen		Dauergrünland		Getreide zu- sammen ¹	darunter							
					Weizen		Roggen	Triticale	Winter- gerste	Sommer- gerste	Hafer	
					zu- sammen	Winter- weizen						
Betriebe	ha	Betriebe	ha	ha								
10	11	12	13	14	15	16	17	18	19	20	21	
924	6 824	15 309	349 043	304 019	192 013	190 573	22 551	8 889	60 871	10 402	7 901	01
2	.	14	169	98	63	.	–	–	.	–	.	001
5	8	61	1 000	675	455	002
10	59	102	1 623	2 156	1 232	1 217	.	.	568	.	.	003
7	.	55	664	641	119	119	322	9	96	39	56	004
23	71	1 586	45 293	27 300	21 895	21 467	1 192	165	1 157	1 712	1 154	51
–	–	10	194	219	140	140	.	–	.	39	.	51 001
–	–	6	185	151	.	.	.	–	.	30	–	51 002
–	–	9	280	106	97	97	–	–	–	.	.	51 003
2	.	22	681	231	30	30	49	.	45	68	31	51 004
–	–	6	259	–	–	–	–	–	–	–	–	51 005
–	–	17	301	1 076	963	955	–	–	90	.	16	51 006
–	–	5	328	–	–	–	–	–	–	–	–	51 008
1	.	8	193	22	–	–	.	–	–	18	–	51 010
–	–	28	507	854	694	694	–	–	.	.	78	51 011
–	–	28	878	79	.	.	.	–	–	39	–	51 012
–	–	3	.	217	170	168	–	–	–	–	.	51 013
–	–	2	–	–	–	–	.	51 014
–	–	12	349	36	.	.	.	–	.	.	.	51 015
2	.	23	408	.	.	–	–	–	–	.	–	51 016
–	–	10	113	84	76	76	–	–	–	.	.	51 017
–	–	24	991	31	–	–	31	–	–	–	–	51 019
–	–	28	971	–	–	–	–	–	–	–	–	51 020
–	–	7	36	121	120	120	–	–	–	–	.	51 021
–	–	15	351	87	.	.	–	–	–	.	–	51 022
–	–	13	390	–	–	–	–	–	–	–	–	51 023
–	–	22	843	181	163	163	–	–	–	.	.	51 024
–	–	23	406	228	.	.	100	–	45	62	–	51 026
–	–	20	539	684	613	612	–	–	–	28	42	51 027
–	–	20	723	215	196	193	–	–	–	.	.	51 028
–	–	9	377	88	39	39	33	–	.	.	–	51 030
–	–	10	377	175	–	–	41	–	–	132	.	51 032
–	–	4	98	199	187	182	–	–	–	.	–	51 033
1	.	37	1 305	1 570	1 476	1 462	–	–	.	–	80	51 034
–	–	8	129	.	–	–	–	–	–	.	–	51 035
–	–	10	301	63	–	–	22	51 036
–	–	14	259	26	–	–	–	.	–	.	–	51 037
–	–	3	302	197	197	197	–	–	–	–	–	51 038
–	–	12	224	51	14	14	.	–	.	14	–	51 039
–	–	6	430	.	.	.	–	–	–	–	–	51 040
–	–	12	221	415	349	277	.	–	–	–	51	51 043
1	.	36	1 038	44	–	–	.	–	.	20	–	51 044
–	–	6	124	723	643	641	–	–	.	.	23	51 045
–	–	11	160	181	166	160	–	–	–	–	15	51 046
1	.	15	1 134	710	701	693	–	–	–	–	.	51 047
–	–	20	735	73	62	56	9	–	–	.	–	51 048

Noch: **Gemeindetabelle 1: Betriebsgrößenstruktur,**

Schl.- Nr.	Land Regierungsbezirk Kreis Gemeinde	Flächennutzung in den landwirtschaftlichen Betrieben							
		Anbaufläche auf dem Ackerland							
		Hackfrüchte			Ölfrüchte		Futterpflanzen		Brache
		zu- sammen	darunter		zu- sammen	darunter Winterraps	zu- sammen	darunter Silomais	
			Kartoffeln	Zucker- rüben					
ha									
22	23	24	25	26	27	28	29		
01	Schleswig-Holstein	17 352	5 949	10 981	121 251	120 386	170 853	124 485	27 076
001	Flensburg, Stadt	–	–	–	24	·	122	74	13
002	Kiel, Landeshauptstadt	·	5	·	288	288	223	154	39
003	Lübeck, Hansestadt	·	49	79	985	928	652	241	248
004	Neumünster, Stadt	·	37	·	119	119	478	318	27
51	Dithmarschen	4 422	2 248	2 143	4 636	4 591	12 836	10 007	2 271
51 001	Albersdorf	78	·	·	117	117	133	94	17
51 002	Arkebek	·	–	·	·	·	114	93	·
51 003	Averlak	·	–	·	·	·	27	27	·
51 004	Bargenstedt	34	–	32	36	36	157	91	27
51 005	Barkenholm	–	–	–	–	–	113	97	15
51 006	Barlt	104	·	71	115	115	61	54	57
51 008	Bergwöhrden	–	–	–	–	–	·	·	–
51 010	Brickeln	–	–	–	·	·	127	106	·
51 011	Brunsbüttel, Stadt	148	·	65	174	174	96	51	43
51 012	Buchholz	·	–	·	22	22	371	294	13
51 013	Büsum	·	–	·	56	56	–	–	·
51 014	Büsumer Deichhausen	·	·	·	·	·	–	–	·
51 015	Bunsoh	·	·	·	44	44	251	152	15
51 016	Burg (Dithmarschen)	–	–	–	·	·	79	69	–
51 017	Busenwrth	–	–	–	·	·	·	–	·
51 019	Dellstedt	·	·	–	22	22	411	370	12
51 020	Delve	–	–	–	–	–	59	59	–
51 021	Diekhusen-Fahrstedt	·	–	·	·	·	–	–	·
51 022	Dingen	·	·	–	·	·	39	35	·
51 023	Dörpling	–	–	–	–	–	134	124	·
51 024	Eddelak	·	–	·	79	79	185	173	26
51 026	Eggstedt	29	·	28	72	72	84	84	14
51 027	Elpersbüttel	109	·	73	31	31	79	42	86
51 028	Epenwöhrden	·	·	–	83	83	41	25	·
51 030	Fedderingen	–	–	–	·	·	78	72	·
51 032	Frestedt	53	–	53	102	102	155	99	33
51 033	Friedrichsgabekeoog	·	·	·	·	·	·	·	·
51 034	Friedrichskoog	346	129	216	82	82	56	·	140
51 035	Gaushorn	–	–	–	–	–	43	·	–
51 036	Glüsing	·	·	–	·	·	89	68	–
51 037	Großenrade	–	–	–	·	·	158	135	8
51 038	Groven	·	–	·	·	·	·	·	14
51 039	Gudendorf	·	–	·	·	·	202	165	13
51 040	Hägen	–	–	–	–	–	241	237	·
51 043	Hedwigenkoog	89	60	29	39	39	25	·	53
51 044	Heide, Stadt	·	·	–	31	31	238	210	10
51 045	Hellschen-Heringsand- Unterschaar	359	241	118	96	96	–	–	103
51 046	Helse	30	·	29	–	–	·	·	23
51 047	Hemme	·	·	–	80	80	192	138	80
51 048	Hemmingstedt	·	·	–	25	25	225	199	·

¹ gesamter Viehbestand des Betriebes (Pferde, Rinder, Schafe, Schweine, Geflügel)

Bodennutzung und Viehhaltung 2007

Landwirtschaftliche Betriebe mit Viehhaltung												Schl.- Nr.
zusammen		Rinder				Schweine						
		zusammen		darunter Milchkühe		zusammen		und zwar				
Betriebe	GV ²	Betriebe	Tiere	Betriebe	Tiere	Betriebe	Tiere	Betriebe	Tiere	Betriebe	Tiere	
30	31	32	33	34	35	36	37	38	39	40	41	
14 120	1 061 185	9 040	1 149 373	5 352	334 205	2 063	1 519 690	1 563	653 686	924	124 490	01
12	499	9	564	4	209	-	-	-	-	-	-	001
38	1 376	18	1 468	5	531	4	8	3	.	1	.	002
82	3 227	41	2 724	21	760	11	7 416	7	1 043	4	1 134	003
47	1 887	22	2 145	14	751	5	545	5	333	2	.	004
1 434	115 361	971	138 342	498	32 514	114	72 836	67	24 622	53	7 707	51
9	707	5	1 002	4	248	1	.	1	.	-	-	51 001
7	799	5	823	3	231	1	.	1	.	-	-	51 002
9	639	6	893	2	.	1	.	-	-	1	.	51 003
20	1 547	14	1 974	10	533	3	.	1	.	2	.	51 004
6	1 125	4	887	3	348	1	.	-	-	1	.	51 005
19	1 342	16	1 024	7	264	6	4 810	5	2 141	2	.	51 006
5	622	5	815	4	254	-	-	-	-	-	-	51 008
8	713	5	997	4	311	-	-	-	-	-	-	51 010
28	1 401	16	1 432	5	334	3	.	1	.	2	.	51 011
27	2 516	21	3 420	13	1 066	1	.	-	-	1	.	51 012
3	82	1	.	-	-	-	-	-	-	-	-	51 013
1	.	1	.	-	-	-	-	-	-	-	-	51 014
10	1 100	8	1 546	6	467	1	.	1	.	-	-	51 015
19	820	9	1 106	5	307	1	.	-	-	1	.	51 016
9	223	3	149	1	.	-	-	-	-	-	-	51 017
21	2 968	17	4 063	12	1 048	-	-	-	-	-	-	51 019
26	1 829	20	2 317	8	483	1	.	1	.	-	-	51 020
5	83	-	-	-	-	-	-	-	-	-	-	51 021
14	689	10	867	2	.	3	30	1	.	-	-	51 022
7	929	5	1 319	4	361	-	-	-	-	-	-	51 023
22	2 421	15	3 447	11	873	2	.	-	-	1	.	51 024
19	1 189	15	1 273	7	305	2	.	2	.	-	-	51 026
16	1 037	10	720	3	126	2	.	2	.	1	.	51 027
19	894	12	958	3	106	1	.	-	-	-	-	51 028
5	807	4	1 216	3	270	-	-	-	-	-	-	51 030
8	1 126	8	1 584	7	450	-	-	-	-	-	-	51 032
3	139	2	.	-	-	-	-	-	-	-	-	51 033
35	2 006	16	464	2	.	3	1 724	3	1 291	-	-	51 034
7	297	4	491	1	.	-	-	-	-	-	-	51 035
9	622	6	506	2	.	1	.	1	.	-	-	51 036
13	933	11	1 309	6	397	3	.	2	.	1	.	51 037
4	639	3	714	-	-	1	.	1	.	-	-	51 038
11	921	8	1 210	5	391	-	-	-	-	-	-	51 039
6	1 492	6	1 945	4	661	-	-	-	-	-	-	51 040
13	450	8	522	2	.	2	.	1	.	-	-	51 043
29	2 259	20	3 108	9	673	2	.	1	.	-	-	51 044
5	306	2	.	-	-	2	.	-	-	2	.	51 045
10	359	4	290	2	.	-	-	-	-	-	-	51 046
13	3 004	10	2 887	2	.	2	.	-	-	2	.	51 047
19	2 027	18	3 425	9	484	1	.	1	.	-	-	51 048

Noch: Gemeindetabelle 1: Betriebsgrößenstruktur,

Schl.- Nr.	Land Regierungsbezirk Kreis Gemeinde	Landwirtschaftliche Betriebe							Flächen	
		insgesamt		mit einer landwirtschaftlich genutzten Fläche von ... bis ... unter ha					Kultur	
				unter 2	2 - 10	10 - 30	30 - 50	50 und mehr	Ackerland	
		Betriebe	LF ha	Betriebe					ha	
1	2	3	4	5	6	7	8	9		
51 049	Hennstedt	22	1 332	1	4	3	4	10	12	375
51 050	Hillgroven	8	642	–	3	–	1	4	6	305
51 051	Hochdonn	17	466	–	8	3	1	5	5	85
51 052	Hövede	3	322	–	–	–	–	3	3	124
51 053	Hollingstedt	11	545	–	3	2	1	5	6	193
51 054	Immenstedt	7	291	–	4	–	1	2	3	151
51 057	Kaiser-Wilhelm-Koog	21	1 904	–	–	2	5	14	19	1 348
51 058	Karolinenkoog	12	2 183	–	1	1	1	9	9	1 987
51 060	Kleve	11	437	–	3	2	2	4	3	40
51 061	Krempel	9	125	–	5	3	1	–	–	–
51 062	Kronprinzenkoog	38	2 791	–	–	4	11	23	37	2 266
51 063	Krumstedt	21	1 296	–	3	4	2	12	17	601
51 064	Kuden	17	825	1	5	2	1	8	11	334
51 065	Lehe	25	1 504	–	9	2	2	12	9	801
51 067	Lieth	6	399	–	3	–	2	1	1	.
51 068	Linden	27	959	1	10	4	6	6	12	306
51 069	Lohe-Rickelshof	5	268	1	1	–	–	3	3	44
51 071	Lunden	10	73	1	7	1	1	–	3	.
51 072	Marne, Stadt	6	271	–	1	1	1	3	6	268
51 073	Marnerdeich	6	151	1	2	1	1	1	3	92
51 074	Meldorf, Stadt	17	770	1	4	3	1	8	9	227
51 075	Neuenkirchen	29	2 613	1	6	–	4	18	22	2 171
51 076	Neufeld	16	1 227	–	–	1	6	9	15	987
51 077	Neufelderkoog	13	775	–	–	3	4	6	10	455
51 078	Nindorf	9	396	–	4	–	2	3	6	241
51 079	Norddeich	11	1 023	–	2	2	–	7	10	806
51 080	Norderheistedt	8	409	–	1	–	2	5	7	127
51 081	Norderwörden	20	1 585	–	4	2	3	11	16	1 172
51 082	Nordhastedt	33	1 613	1	10	6	–	16	17	710
51 083	Odderade	11	425	–	4	3	–	4	7	144
51 084	Oesterdeichstrich	7	787	–	1	1	–	5	6	609
51 085	Offenbüttel	13	919	–	2	–	4	7	11	352
51 086	Osterrade	24	1 244	1	7	2	3	11	15	538
51 087	Ostrohe	9	237	–	4	2	1	2	3	38
51 088	Pahlen	15	925	–	3	3	2	7	6	92
51 089	Quickborn	5	223	–	–	2	2	1	4	116
51 090	Ramhusen	7	556	–	–	2	1	4	7	347
51 092	Rehm-Flehde-Bargen	10	234	–	4	3	2	1	3	71
51 093	Reinsbüttel	8	478	–	2	2	–	4	7	385
51 096	Sankt Annen	18	1 063	–	3	4	1	10	9	376
51 097	Sankt Michaelisdonn	31	570	2	21	3	–	5	9	289
51 098	Sarzbüttel	13	564	1	4	2	2	4	5	223
51 099	Schafstedt	29	1 078	–	8	9	5	7	17	609
51 100	Schalkholz	14	562	–	5	4	–	5	7	176
51 102	Schlichting	28	881	–	11	8	2	7	8	234
51 103	Schmedeswurth	8	494	–	1	–	3	4	7	487
51 104	Schrum	5	159	–	2	2	–	1	2	.
51 105	Schülp	15	1 255	2	2	2	–	9	14	1 130
51 107	Stelle-Wittenwurth	8	550	–	4	–	–	4	4	241
51 108	Strübbel	4	.	–	2	–	1	1	2	.

¹ einschließlich Körnermais und Corn-Cob-Mix

Bodennutzung und Viehhaltung 2007

nutzung in den landwirtschaftlichen Betrieben												Schl.- Nr.
arten				Anbaufläche auf dem Ackerland								
Dauerkulturen		Dauergrünland		Getreide zu- sammen ¹	darunter							
					Weizen		Roggen	Triticale	Winter- gerste	Sommer- gerste	Hafer	
Betriebe	ha	Betriebe	ha	zu- sammen	Winter- weizen	15						
10	11	12	13	14	15	16	17	18	19	20	21	21
1	.	20	956	44	-	-	-	51 049
-	-	6	337	.	.	.	-	-	-	-	-	51 050
1	.	17	380	15	-	-	.	-	-	.	-	51 051
-	-	3	198	.	.	.	-	-	-	-	-	51 052
-	-	11	352	-	-	.	-	51 053
-	-	7	140	.	-	-	.	-	-	.	-	51 054
-	-	13	555	835	799	799	-	-	-	-	.	51 057
-	-	7	195	1 256	1 223	1 167	-	-	-	.	.	51 058
1	.	11	394	-	-	-	-	-	-	-	-	51 060
-	-	9	124	-	-	-	-	-	-	-	-	51 061
-	-	22	522	1 253	1 171	1 164	.	-	49	-	24	51 062
-	-	21	695	216	14	14	92	26	.	62	.	51 063
-	-	17	491	46	-	19	-	51 064
-	-	23	702	403	377	364	-	-	-	-	.	51 065
-	-	6	387	.	.	.	-	-	-	-	-	51 067
2	.	26	650	70	.	.	37	.	-	.	-	51 068
-	-	5	225	.	.	.	-	-	-	-	-	51 069
-	-	9	60	.	.	.	-	-	-	-	.	51 071
-	-	1	.	139	132	132	-	-	.	-	-	51 072
-	-	4	59	.	.	.	-	-	-	-	.	51 073
-	-	16	543	94	78	78	-	-	.	.	.	51 074
-	-	21	441	1 487	1 347	1 344	.	-	102	-	36	51 075
-	-	13	238	517	485	485	.	-	-	.	19	51 076
-	-	10	319	270	238	188	-	-	.	-	.	51 077
1	.	8	153	90	.	.	31	-	.	.	-	51 078
-	-	8	216	321	264	244	-	-	.	-	31	51 079
-	-	8	282	.	.	.	-	-	-	.	-	51 080
-	-	16	412	852	748	748	.	-	50	.	41	51 081
2	.	32	892	210	120	120	31	.	.	32	.	51 082
-	-	10	280	16	.	.	-	-	.	.	-	51 083
-	-	7	178	366	342	336	-	-	-	.	.	51 084
-	-	13	566	68	26	26	.	-	.	18	.	51 085
-	-	23	705	56	26	.	.	-	-	23	-	51 086
-	-	9	198	.	.	.	-	-	.	-	-	51 087
1	.	14	815	.	.	.	-	-	.	.	-	51 088
-	-	5	107	.	-	-	.	-	-	.	.	51 089
-	-	5	209	236	207	207	-	-	.	.	.	51 090
-	-	10	163	33	33	33	-	-	-	-	-	51 092
-	-	6	93	243	194	194	-	-	.	.	38	51 093
-	-	18	685	.	.	.	-	-	-	-	-	51 096
-	-	30	280	128	81	81	-	51 097
-	-	13	341	81	.	.	.	-	-	25	-	51 098
2	.	27	462	241	.	.	91	-	.	44	-	51 099
-	-	14	385	20	-	-	19	-	-	-	.	51 100
1	.	27	647	.	.	.	-	-	-	-	.	51 102
-	-	3	.	345	325	319	-	-	.	-	18	51 103
-	-	5	76	-	-	-	-	51 104
-	-	10	125	632	531	520	-	-	44	-	57	51 105
-	-	8	309	122	111	111	-	.	.	-	-	51 107
-	-	3	-	-	.	.	-	51 108

Noch: **Gemeindetabelle 1: Betriebsgrößenstruktur,**

Schl.-Nr.	Land Regierungsbezirk Kreis Gemeinde	Flächennutzung in den landwirtschaftlichen Betrieben							
		Anbaufläche auf dem Ackerland							
		Hackfrüchte			Ölfrüchte		Futterpflanzen		Brache
		zu-sammen	darunter		zu-sammen	darunter Winterraps	zu-sammen	darunter Silomais	
			Kartoffeln	Zucker- rüben					
ha									
22	23	24	25	26	27	28	29		
51 049	Hennstedt	–	–	–	·	·	299	274	10
51 050	Hillgroven	·	·	·	·	·	·	·	·
51 051	Hochdonn	–	–	–	·	·	65	65	·
51 052	Hövede	–	–	–	–	–	111	100	10
51 053	Hollingstedt	–	–	–	17	17	155	106	–
51 054	Immenstedt	·	–	·	·	·	93	·	14
51 057	Kaiser-Wilhelm-Koog	114	–	114	·	·	31	·	80
51 058	Karolinenkoog	449	364	85	166	166	·	·	17
51 060	Kleve	–	–	–	–	–	40	·	–
51 061	Krempel	–	–	–	–	–	–	–	–
51 062	Kronprinzenkoog	163	66	94	34	34	77	·	117
51 063	Krumstedt	33	1	30	50	50	264	232	37
51 064	Kuden	–	–	–	·	·	257	204	15
51 065	Lehe	42	·	·	162	162	138	131	22
51 067	Lieth	–	–	–	–	–	–	–	–
51 068	Linden	·	·	–	29	29	195	140	·
51 069	Lohe-Rickelshof	–	–	–	–	–	30	27	·
51 071	Lunden	–	–	–	–	–	–	–	–
51 072	Marne, Stadt	22	–	22	37	37	–	–	·
51 073	Marnerdeich	·	–	·	–	–	–	–	·
51 074	Meldorf, Stadt	·	–	·	16	16	101	99	·
51 075	Neuenkirchen	·	·	·	205	205	108	88	147
51 076	Neufeld	255	192	63	·	·	–	–	70
51 077	Neufelderkoog	29	–	29	·	·	·	–	15
51 078	Nindorf	11	·	7	·	·	84	57	·
51 079	Norddeich	208	156	52	100	99	74	·	17
51 080	Norderheistedt	–	–	–	·	·	81	69	·
51 081	Norderwöhrden	51	·	·	147	147	50	34	18
51 082	Nordhastedt	28	–	28	127	127	304	216	32
51 083	Odderade	–	–	–	·	·	117	89	–
51 084	Oesterdeichstrich	·	·	·	118	118	·	·	33
51 085	Offenbüttel	–	–	–	·	·	252	214	16
51 086	Osterrade	·	–	·	67	67	384	288	24
51 087	Ostrohe	–	–	–	·	·	·	·	–
51 088	Pahlen	–	–	–	·	·	78	78	–
51 089	Quickborn	·	–	·	·	–	76	56	·
51 090	Ramhusen	·	–	·	41	41	28	·	·
51 092	Rehm-Flehde-Bargen	–	–	–	·	·	·	·	–
51 093	Reinsbüttel	63	·	·	·	·	·	–	30
51 096	Sankt Annen	·	–	·	·	·	240	186	–
51 097	Sankt Michaelisdonn	·	–	·	38	38	96	91	8
51 098	Sarzbüttel	·	–	·	42	29	98	79	–
51 099	Schafstedt	44	·	·	68	68	220	98	32
51 100	Schalkholz	–	–	–	–	–	148	131	8
51 102	Schlichting	–	–	–	–	–	84	74	·
51 103	Schmedeswurth	40	·	27	–	–	–	–	37
51 104	Schrum	–	–	–	·	·	·	·	–
51 105	Schülpl	174	138	·	121	102	·	·	7
51 107	Stelle-Wittenwurth	–	–	–	28	28	77	67	·
51 108	Strübbel	·	–	·	·	·	·	·	–

¹ gesamter Viehbestand des Betriebes (Pferde, Rinder, Schafe, Schweine, Geflügel)

Bodennutzung und Viehhaltung 2007

Landwirtschaftliche Betriebe mit Viehhaltung												Schl.- Nr.
zusammen		Rinder				Schweine						
		zusammen		darunter Milchkühe		zusammen		und zwar				
Betriebe	GV ²	Betriebe	Tiere	Betriebe	Tiere	Betriebe	Tiere	Betriebe	Tiere	Betriebe	Tiere	
30	31	32	33	34	35	36	37	38	39	40	41	
20	1 950	17	2 841	12	769	-	-	-	-	-	-	51 049
5	637	4	384	1	.	-	-	-	-	-	-	51 050
14	911	9	1 238	4	306	-	-	-	-	-	-	51 051
3	595	3	851	2	.	-	-	-	-	-	-	51 052
9	824	6	1 055	6	344	-	-	-	-	-	-	51 053
7	658	3	.	2	.	3	.	1	.	2	.	51 054
15	1 331	8	553	2	.	2	.	2	.	1	.	51 057
7	364	-	-	-	-	2	.	2	.	1	.	51 058
10	774	9	888	4	259	-	-	-	-	-	-	51 060
8	183	5	269	1	.	-	-	-	-	-	-	51 061
19	734	7	336	1	.	2	.	2	.	-	-	51 062
21	2 173	17	2 678	13	775	3	1 783	3	1 341	-	-	51 063
13	1 663	10	2 283	9	699	-	-	-	-	-	-	51 064
20	1 630	14	1 756	3	212	1	.	-	-	1	.	51 065
5	187	3	.	2	.	1	.	-	-	-	-	51 067
21	1 273	19	1 610	5	376	-	-	-	-	-	-	51 068
5	417	3	575	3	146	-	-	-	-	-	-	51 069
10	129	2	.	-	-	2	.	2	.	-	-	51 071
-	-	-	-	-	-	-	-	-	-	-	-	51 072
3	46	1	.	-	-	-	-	-	-	-	-	51 073
17	1 416	9	1 837	6	280	-	-	-	-	-	-	51 074
24	1 742	11	1 615	3	129	3	2 950	3	1 868	-	-	51 075
8	375	2	.	1	.	-	-	-	-	-	-	51 076
8	450	3	141	1	.	1	.	-	-	1	.	51 077
7	391	5	544	3	161	-	-	-	-	-	-	51 078
7	473	5	343	-	-	1	.	1	.	-	-	51 079
7	744	7	1 109	6	318	-	-	-	-	-	-	51 080
15	1 078	10	1 495	1	.	1	.	1	.	-	-	51 081
29	2 406	17	2 975	12	824	3	.	1	.	2	.	51 082
9	782	5	1 071	4	312	-	-	-	-	-	-	51 083
6	494	6	599	1	.	-	-	-	-	-	-	51 084
10	1 386	8	1 983	5	449	-	-	-	-	-	-	51 085
21	2 268	14	2 991	10	807	1	.	-	-	1	.	51 086
8	450	5	606	3	169	-	-	-	-	-	-	51 087
12	1 654	12	2 389	7	630	-	-	-	-	-	-	51 088
5	278	3	341	1	.	1	.	-	-	1	.	51 089
5	500	4	511	3	175	-	-	-	-	-	-	51 090
10	280	5	388	1	.	-	-	-	-	-	-	51 092
5	225	4	183	1	.	-	-	-	-	-	-	51 093
15	1 557	13	2 090	9	804	1	.	-	-	1	.	51 096
26	827	14	970	4	184	4	.	1	.	3	5	51 097
12	851	10	1 062	5	370	-	-	-	-	-	-	51 098
27	1 707	19	1 767	7	271	2	.	2	.	1	.	51 099
12	869	11	1 288	3	225	2	.	1	.	1	.	51 100
21	1 220	14	1 512	10	426	3	.	3	236	2	.	51 102
2	.	1	.	-	-	1	.	1	.	-	-	51 103
5	101	1	.	-	-	-	-	-	-	-	-	51 104
8	390	4	.	-	-	2	.	2	.	1	.	51 105
7	680	4	989	3	171	-	-	-	-	-	-	51 107
3	227	1	.	-	-	-	-	-	-	-	-	51 108

Noch: **Gemeindetabelle 1: Betriebsgrößenstruktur,**

Schl.- Nr.	Land Regierungsbezirk Kreis Gemeinde	Landwirtschaftliche Betriebe							Flächen		
		insgesamt		mit einer landwirtschaftlich genutzten Fläche von ... bis ... unter ha					Kultur		
				unter 2	2 - 10	10 - 30	30 - 50	50 und mehr	Ackerland		
		Betriebe	LF ha	Betriebe					ha		
1	2	3	4	5	6	7	8	9			
51 109	Süderdeich	10	835	–	2	1	1	6	6	611	
51 110	Süderhastedt	21	1 403	–	4	2	1	14	18	730	
51 111	Süderheistedt	11	467	2	2	2	–	5	7	166	
51 113	Wöhrden	32	1 896	–	15	1	3	13	17	1 317	
51 114	Tellingstedt	30	1 315	–	10	5	2	13	16	303	
51 117	Tielenhemme	10	367	–	4	4	–	2	–	–	
51 118	Trennewurth	7	452	–	1	1	1	4	7	415	
51 119	Volsemehusen	28	1 969	–	4	3	6	15	23	1 626	
51 120	Wallen	2	.	–	–	–	1	1	2	.	
51 121	Warwerort	3	.	–	1	1	–	1	2	.	
51 122	Weddingstedt	27	857	–	11	9	1	6	11	229	
51 125	Welmbüttel	7	249	–	3	–	2	2	5	71	
51 126	Wennbüttel	11	485	–	5	1	1	4	6	362	
51 127	Wesselburen, Stadt	9	367	–	3	2	3	1	5	273	
51 128	Wesselburener Deichhaus	4	87	–	2	–	2	–	2	.	
51 129	Wesselburenerkoog	9	586	–	3	–	–	6	5	432	
51 130	Wesseln	5	313	–	1	2	–	2	3	114	
51 131	Westerborstel	6	330	–	2	–	1	3	4	115	
51 132	Westerdeichstrich	12	477	–	4	2	2	4	6	269	
51 133	Wiernerstedt	8	414	–	1	2	1	4	4	33	
51 134	Windbergen	25	1 136	1	9	3	3	9	15	425	
51 135	Wolmersdorf	6	570	–	–	–	–	6	6	158	
51 136	Wrohm	21	1 190	–	4	2	4	11	16	400	
51 137	Nordermeldorf	35	2 857	1	9	2	5	18	25	2 295	
51 138	Tensbüttel-Röst	28	1 949	1	5	2	1	19	25	1 409	
51 139	Süderdorf	32	1 700	–	6	8	4	14	21	713	
51 140	Oesterwurth	13	1 433	–	2	1	–	10	8	948	
53	Herzogtum Lauenburg	994	67 683	18	270	151	103	452	709	56 558	
53 001	Albsfelde	1	.	–	–	–	–	1	1	.	
53 002	Alt Mölln	11	716	–	3	2	1	5	7	625	
53 004	Bäk	5	364	1	–	1	–	3	5	359	
53 005	Bälau	7	694	2	–	–	2	3	5	655	
53 006	Basedow	5	581	–	–	1	1	3	5	559	
53 007	Basthorst	5	717	–	–	1	–	4	5	643	
53 008	Behlendorf	8	397	1	3	–	–	4	5	310	
53 009	Berkenthin	10	991	–	–	1	1	8	8	779	
53 010	Besenthal	9	915	–	–	–	2	7	9	697	
53 011	Bliestorf	9	576	–	4	–	2	3	7	537	
53 012	Börnsen	10	246	–	3	4	1	2	5	176	
53 013	Borstorf	5	403	–	1	–	1	3	3	257	
53 014	Breitenfelde	18	1 579	–	5	1	–	12	15	1 436	
53 015	Bröthen	8	223	–	3	3	–	2	5	178	
53 016	Brunsmark	2	.	–	1	–	1	–	1	.	
53 017	Brunstorf	10	957	–	3	1	1	5	7	863	
53 018	Buchholz	3	181	–	–	1	–	2	3	161	
53 019	Buchhorst	4	454	–	1	–	–	3	3	341	
53 020	Büchen	20	950	1	4	3	4	8	17	632	
53 021	Dahmker	4	229	–	–	2	1	1	4	199	

¹ einschließlich Körnermais und Corn-Cob-Mix

Bodennutzung und Viehhaltung 2007

nutzung in den landwirtschaftlichen Betrieben												Schl.- Nr.
arten				Anbaufläche auf dem Ackerland								
Dauerkulturen		Dauergrünland		Getreide zu- sammen ¹	darunter							
					Weizen		Roggen	Triticale	Winter- gerste	Sommer- gerste	Hafer	
Betriebe	ha	Betriebe	ha	zu- sammen	Winter- weizen							
10	11	12	13	14	15	16	17	18	19	20	21	
–	–	8	223	357	294	272	–	·	·	–	45	51 109
–	–	21	671	227	·	·	73	·	·	100	·	51 110
–	–	10	301	·	–	–	·	–	–	–	–	51 111
–	–	31	578	814	716	708	–	–	59	32	8	51 113
–	–	30	1 012	60	·	·	18	–	–	·	·	51 114
–	–	10	367	–	–	–	–	–	–	–	–	51 117
–	–	3	37	290	277	277	–	–	·	–	·	51 118
–	–	22	342	1 138	917	917	–	–	87	41	90	51 119
–	–	2	·	·	·	·	·	–	–	–	–	51 120
–	–	2	·	·	·	·	–	–	–	–	–	51 121
–	–	27	627	70	34	26	12	·	–	·	8	51 122
1	·	6	175	–	–	–	–	–	–	–	–	51 125
2	·	8	116	173	·	·	38	–	–	70	–	51 126
–	–	8	94	167	157	154	–	–	–	·	·	51 127
–	–	4	16	·	·	·	–	–	–	–	·	51 128
–	–	7	154	209	154	149	–	–	·	·	23	51 129
–	–	5	199	·	·	·	–	–	–	–	–	51 130
–	–	6	214	·	–	–	–	–	–	·	–	51 131
–	–	12	207	108	94	80	–	–	–	–	·	51 132
–	–	8	381	–	–	–	–	–	–	–	–	51 133
–	–	24	711	89	·	·	41	–	18	25	–	51 134
–	–	6	412	53	11	11	·	–	·	32	–	51 135
–	–	21	790	96	48	48	·	·	·	·	–	51 136
–	–	32	561	1 444	1 279	1 233	–	–	58	89	14	51 137
–	–	26	539	360	46	46	133	–	76	103	·	51 138
–	–	32	988	92	16	16	30	–	–	46	–	51 139
–	–	11	485	717	628	623	–	–	·	–	33	51 140
47	197	857	10 847	29 106	16 874	16 772	1 868	545	8 064	363	729	53
–	–	1	·	·	·	·	–	–	–	–	–	53 001
1	·	9	91	312	182	182	–	–	77	–	–	53 002
–	–	1	·	234	160	160	–	–	·	·	–	53 004
–	–	4	39	251	·	·	–	–	·	–	–	53 005
2	·	3	15	307	145	145	·	–	120	–	·	53 006
–	–	4	73	309	233	233	–	–	71	·	–	53 007
–	–	8	87	197	107	91	·	–	64	–	–	53 008
–	–	10	210	441	320	320	·	–	119	–	–	53 009
–	–	9	217	433	32	32	239	·	96	·	·	53 010
1	·	9	39	361	·	·	·	–	60	·	·	53 011
1	·	8	68	61	31	31	·	–	·	–	–	53 012
–	–	3	·	162	101	101	–	–	61	–	–	53 013
–	–	13	140	791	469	469	·	–	307	–	·	53 014
1	·	7	44	·	–	–	·	–	–	–	–	53 015
–	–	2	·	·	–	–	–	–	·	–	·	53 016
–	–	8	93	417	350	350	·	–	47	·	·	53 017
1	·	3	19	·	·	·	–	·	·	–	–	53 018
1	·	4	103	141	·	·	·	–	–	–	–	53 019
1	·	14	283	156	29	29	70	–	45	·	·	53 020
–	–	2	·	113	62	62	–	·	41	–	·	53 021

Noch: **Gemeindetabelle 1: Betriebsgrößenstruktur,**

Schl.- Nr.	Land Regierungsbezirk Kreis Gemeinde	Flächennutzung in den landwirtschaftlichen Betrieben							
		Anbaufläche auf dem Ackerland							
		Hackfrüchte			Ölfrüchte		Futterpflanzen		Brache
		zu- sammen	darunter		zu- sammen	darunter Winterraps	zu- sammen	darunter Silomais	
			Kartoffeln	Zucker- rüben					
ha									
22	23	24	25	26	27	28	29		
51 109	Süderdeich	88	67	22	.	.	.	–	24
51 110	Süderhastedt	103	.	67	80	80	282	233	38
51 111	Süderheistedt	–	–	–	–	–	159	146	.
51 113	Wöhrden	33	–	31	216	210	140	111	13
51 114	Tellingstedt	–	–	–	.	.	233	225	.
51 117	Tielenhemme	–	–	–	–	–	–	–	–
51 118	Trennewurth	.	–	.	10	.	3	.	32
51 119	Volsemenhusen	99	–	99	115	115	55	49	98
51 120	Wallen	–	–	–	–	–	.	.	.
51 121	Warwerort	.	.	–	–	–	.	–	.
51 122	Weddingstedt	7	–	7	.	.	142	142	.
51 125	Welmbüttel	–	–	–	–	–	70	70	–
51 126	Wennbüttel	35	.	33	56	56	94	87	.
51 127	Wesselburen, Stadt	.	.	–	.	.	–	–	7
51 128	Wesselburener Deichhaus	–	–	–	.	.	–	–	.
51 129	Wesselburenerkoog	75	60	.	28	28	–	–	19
51 130	Wesseln	–	–	–	.	.	73	72	.
51 131	Westerborstel	–	–	–	–	–	112	112	–
51 132	Westerdeichstrich	.	.	–	.	.	.	–	.
51 133	Wiernerstedt	–	–	–	–	–	33	33	–
51 134	Windbergen	22	–	22	19	19	273	238	10
51 135	Wolmersdorf	.	–	.	.	.	81	78	.
51 136	Wrohm	.	–	.	20	20	258	235	14
51 137	Nordermeldorf	160	111	46	144	144	82	55	83
51 138	Tensbüttel-Röst	39	.	.	135	135	850	550	23
51 139	Süderdorf	–	–	–	.	.	579	436	34
51 140	Oesterwurth	68	.	.	44	44	.	.	35
53	Herzogtum Lauenburg	2 092	608	1 441	14 750	.	6 684	4 680	3 022
53 001	Albsfelde	.	–	.	.	.	–	–	.
53 002	Alt Mölln	.	–	.	158	158	65	45	63
53 004	Bäk	–	–	–	125	125	–	–	–
53 005	Bälau	.	–	.	.	.	76	.	74
53 006	Basedow	–	–	–	186	186	.	.	13
53 007	Basthorst	45	–	45	217	217	39	31	32
53 008	Behlendorf	–	–	–	80	80	32	.	–
53 009	Berkenthin	–	–	–	207	207	112	102	19
53 010	Besenthal	38	37	–	.	.	135	110	83
53 011	Bliestorf	.	.	–	115	115	37	.	20
53 012	Börnsen	.	.	–	28	28	53	.	.
53 013	Borstorf	.	–	.	82	82	–	–	.
53 014	Breitenfelde	.	–	.	476	476	52	34	95
53 015	Bröthen	–	–	–	.	–	.	.	76
53 016	Brunsmark	–	–	–	–	–	.	–	–
53 017	Brunstorf	.	.	.	277	277	43	37	.
53 018	Buchholz	–	–	–	.	46	.	.	.
53 019	Buchhorst	14
53 020	Büchen	.	.	.	30	30	252	214	65
53 021	Dahmker	.	–	.	60	60	.	.	20

¹ gesamter Viehbestand des Betriebes (Pferde, Rinder, Schafe, Schweine, Geflügel)

Bodennutzung und Viehhaltung 2007

Landwirtschaftliche Betriebe mit Viehhaltung												Schl.- Nr.
zusammen		Rinder				Schweine						
		zusammen		darunter Milchkühe		zusammen		und zwar				
Betriebe	GV ²	Betriebe	Tiere	Betriebe	Tiere	Betriebe	Tiere	Betriebe	Tiere	Betriebe	Tiere	
30	31	32	33	34	35	36	37	38	39	40	41	
9	918	7	650	1	.	1	.	1	.	1	.	51 109
16	1 862	16	2 688	13	877	–	–	–	–	–	–	51 110
10	987	6	1 395	5	413	1	.	1	.	1	.	51 111
29	1 817	18	1 975	6	412	1	.	1	.	1	.	51 113
25	2 621	21	3 681	13	967	1	.	1	.	1	.	51 114
9	549	4	671	2	.	–	–	–	–	–	–	51 117
3	138	2	.	–	–	1	.	1	.	–	–	51 118
21	825	15	817	7	230	2	.	1	.	2	.	51 119
2	.	2	.	1	.	–	–	–	–	–	–	51 120
2	.	–	–	–	–	–	–	–	–	–	–	51 121
22	1 397	13	1 926	6	468	–	–	–	–	–	–	51 122
6	465	4	704	3	158	–	–	–	–	–	–	51 125
8	507	5	541	2	.	2	.	–	–	1	.	51 126
7	158	4	155	–	–	–	–	–	–	–	–	51 127
4	107	2	.	–	–	1	.	–	–	1	.	51 128
6	225	3	97	–	–	–	–	–	–	–	–	51 129
4	587	3	720	3	237	–	–	–	–	–	–	51 130
6	788	4	1 099	2	.	–	–	–	–	–	–	51 131
10	352	6	315	3	56	1	.	–	–	–	–	51 132
7	744	7	1 085	6	259	–	–	–	–	–	–	51 133
24	1 880	15	2 514	12	647	–	–	–	–	–	–	51 134
6	1 180	6	1 764	5	293	–	–	–	–	–	–	51 135
19	2 053	15	2 683	13	965	3	.	2	.	2	.	51 136
28	1 868	18	1 874	5	159	6	6 033	3	.	4	615	51 137
26	2 814	24	4 180	17	975	–	–	–	–	–	–	51 138
28	3 323	23	4 288	21	1 348	3	.	1	.	2	.	51 139
12	1 056	8	1 026	1	.	2	.	1	.	1	.	51 140
731	39 014	388	30 247	185	8 224	187	112 838	146	55 173	80	6 808	53
1	.	–	–	–	–	–	–	–	–	–	–	53 001
8	342	3	.	1	.	3	.	2	.	–	–	53 002
1	.	–	–	–	–	–	–	–	–	–	–	53 004
7	1 855	1	.	1	.	2	.	2	.	–	–	53 005
2	.	1	.	–	–	1	.	1	.	–	–	53 006
3	199	3	254	2	.	1	.	–	–	1	.	53 007
8	442	4	245	2	.	2	.	2	.	1	.	53 008
10	623	8	815	5	313	1	.	1	.	–	–	53 009
9	660	8	872	6	220	3	.	3	.	2	.	53 010
7	223	4	204	2	.	4	.	3	.	3	.	53 011
7	182	2	.	–	–	–	–	–	–	–	–	53 012
4	387	2	.	–	–	2	.	1	.	1	.	53 013
13	1 205	4	338	2	.	7	6 638	7	3 360	2	.	53 014
6	26	2	.	–	–	–	–	–	–	–	–	53 015
2	.	–	–	–	–	–	–	–	–	–	–	53 016
8	408	5	272	3	102	2	.	2	.	1	.	53 017
3	170	2	.	1	.	2	.	2	.	1	.	53 018
3	109	1	.	1	.	1	.	–	–	–	–	53 019
14	844	11	1 101	6	320	1	.	1	.	–	–	53 020
1	.	1	.	1	.	–	–	–	–	–	–	53 021

Noch: **Gemeindetabelle 1: Betriebsgrößenstruktur,**

Schl.- Nr.	Land Regierungsbezirk Kreis Gemeinde	Landwirtschaftliche Betriebe							Flächen	
		insgesamt		mit einer landwirtschaftlich genutzten Fläche von ... bis ... unter ha					Kultur	
				unter 2	2 - 10	10 - 30	30 - 50	50 und mehr	Ackerland	
		Betriebe	LF ha	Betriebe					ha	
1	2	3	4	5	6	7	8	9		
53 022	Dalldorf	3	335	-	-	-	1	2	3	307
53 023	Dassendorf	9	606	-	4	2	-	3	4	537
53 024	Düchelsdorf	4	254	-	1	-	-	3	3	233
53 025	Duvensee	14	714	-	3	4	1	6	8	490
53 026	Einhaus	3	.	-	2	-	-	1	1	.
53 027	Elmenhorst	5	.	1	1	2	-	1	3	.
53 028	Escheburg	4	209	-	2	-	-	2	3	55
53 029	Fitzen	12	563	-	3	3	1	5	8	286
53 030	Fredeburg	1	.	-	-	-	-	1	1	.
53 031	Fuhlenhagen	7	456	-	3	-	-	4	4	386
53 032	Geesthacht, Stadt	11	788	1	4	1	-	5	7	598
53 033	Giesensdorf	5	186	-	2	-	1	2	3	152
53 034	Göldenitz	5	306	-	-	-	-	5	5	254
53 035	Göttin	5	87	-	2	2	1	-	3	27
53 036	Grabau	6	275	-	2	1	1	2	3	204
53 037	Grambek	4	153	-	1	1	-	2	1	.
53 038	Grinau	5	187	-	3	-	-	2	4	178
53 039	Groß Boden	6	90	-	3	2	1	-	2	.
53 040	Groß Disnack	3	351	-	-	-	-	3	3	346
53 041	Groß Grönu	5	241	-	1	2	-	2	3	157
53 042	Groß Pampau	5	525	-	1	-	1	3	4	466
53 043	Groß Sarau	12	1 091	-	3	1	-	8	9	870
53 044	Groß Schenkenberg	5	279	-	1	-	1	3	3	164
53 045	Grove	5	410	-	2	-	-	3	3	299
53 046	Gudow	19	1 869	-	2	3	2	12	17	1 556
53 047	Gülzow	7	1 125	-	2	1	-	4	6	1 033
53 048	Güster	4	376	-	2	-	-	2	3	298
53 049	Hamfelde	2	.	-	2	-	-	-	-	-
53 050	Hamwarde	8	500	-	-	3	1	4	8	427
53 051	Harmsdorf	5	183	-	2	-	1	2	5	159
53 052	Havekost	6	485	-	-	-	2	4	6	385
53 053	Hohenhorn	9	570	-	3	-	1	5	7	548
53 054	Hollenbek	6	1 025	-	1	1	1	3	6	973
53 056	Hornbek	4	210	-	-	-	2	2	3	128
53 057	Horst	7	888	-	1	-	-	6	6	810
53 058	Juliusburg	5	241	-	2	-	-	3	3	168
53 059	Kankelau	5	204	-	2	1	-	2	4	161
53 060	Kasseburg	10	639	-	2	4	-	4	5	514
53 061	Kastorf	9	424	1	4	1	-	3	5	398
53 062	Kittlitz	9	1 075	-	1	1	2	5	7	933
53 064	Klein Pampau	4	202	-	-	2	-	2	3	160
53 066	Klein Zecher	12	891	-	2	2	2	6	11	782
53 067	Klempau	9	481	-	2	3	1	3	6	342
53 068	Klinkrade	11	507	-	4	1	1	5	7	381
53 069	Koberg	16	516	-	7	2	2	5	9	362
53 070	Köthel	3	8	-	3	-	-	-	-	-
53 071	Kollow	11	441	1	1	2	4	3	8	370
53 072	Kröppelshagen- Fahrendorf	11	677	-	4	1	2	4	7	608
53 073	Krüzen	11	543	1	5	1	-	4	6	395
53 074	Krukow	11	834	-	3	1	-	7	8	712

¹ einschließlich Körnermais und Corn-Cob-Mix

Bodennutzung und Viehhaltung 2007

nutzung in den landwirtschaftlichen Betrieben												Schl.- Nr.
arten				Anbaufläche auf dem Ackerland								
Dauerkulturen		Dauergrünland		Getreide zu- sammen ¹	darunter							
					Weizen		Roggen	Triticale	Winter- gerste	Sommer- gerste	Hafer	
Betriebe	ha	Betriebe	ha	zu- sammen	Winter- weizen							
10	11	12	13	14	15	16	17	18	19	20	21	
-	-	3	27	104	.	.	.	-	.	-	-	53 022
2	.	6	45	276	161	151	-	-	.	-	-	53 023
-	-	3	19	144	72	72	.	-	69	-	-	53 024
-	-	12	221	252	167	167	-	-	80	-	.	53 025
-	-	3	17	.	.	.	-	-	.	-	-	53 026
-	-	4	61	.	.	.	-	-	.	-	-	53 027
-	-	3	-	-	-	.	.	53 028
1	.	11	274	77	.	-	27	23	.	-	-	53 029
-	-	1	-	-	-	.	53 030
-	-	7	70	275	202	198	.	-	.	-	-	53 031
1	.	7	183	299	119	119	85	-	66	-	29	53 032
-	-	5	33	84	30	30	-	.	37	-	-	53 033
-	-	5	52	134	81	81	-	-	52	-	.	53 034
-	-	4	59	-	-	.	.	53 035
-	-	5	70	124	63	63	.	-	55	-	-	53 036
1	.	4	87	.	.	.	-	-	.	-	-	53 037
-	-	5	9	97	51	51	-	-	.	-	-	53 038
-	-	5	37	.	.	.	-	-	.	-	.	53 039
-	-	2	.	193	172	172	-	-	.	-	-	53 040
-	-	4	83	38	26	26	.	-	.	-	-	53 041
-	-	4	58	217	96	96	-	.	110	-	-	53 042
1	.	10	215	476	299	299	-	.	174	-	-	53 043
-	-	5	114	95	37	37	.	.	28	.	.	53 044
-	-	5	110	107	50	50	.	.	.	-	.	53 045
1	.	18	308	728	400	400	104	-	186	-	.	53 046
-	-	6	91	546	402	402	-	-	144	-	-	53 047
-	-	3	78	-	-	.	53 048
-	-	2	.	-	-	-	-	-	-	-	-	53 049
-	-	8	73	191	96	92	27	-	58	-	.	53 050
1	.	4	23	96	54	54	-	-	42	-	-	53 051
1	.	6	98	119	65	65	.	.	.	-	-	53 052
-	-	8	22	273	129	129	.	-	109	-	-	53 053
-	-	6	51	.	.	.	-	.	.	-	-	53 054
-	-	4	81	.	-	-	-	-	-	-	-	53 056
-	-	7	78	494	320	306	42	-	82	21	29	53 057
-	-	4	73	108	73	73	-	-	35	-	-	53 058
-	-	3	42	86	42	42	.	-	38	-	-	53 059
1	.	10	115	254	162	162	-	-	90	.	-	53 060
-	-	7	25	247	145	145	-	-	102	-	-	53 061
-	-	8	142	553	317	317	.	-	131	.	-	53 062
-	-	4	42	-	-	.	53 064
-	-	11	106	423	254	254	.	-	123	-	.	53 066
-	-	8	138	170	114	114	.	.	.	-	-	53 067
-	-	10	125	240	133	133	-	-	103	-	.	53 068
-	-	16	152	235	160	160	-	.	59	-	15	53 069
-	-	3	8	-	-	-	-	-	-	-	-	53 070
-	-	9	71	201	115	115	-	-	83	-	.	53 071
3	4	9	63	310	179	179	-	-	123	-	.	53 072
-	-	9	148	197	121	121	-	-	76	-	-	53 073
1	.	9	121	295	170	165	.	-	53	-	-	53 074

Noch: **Gemeindetabelle 1: Betriebsgrößenstruktur,**

Schl.- Nr.	Land Regierungsbezirk Kreis Gemeinde	Flächennutzung in den landwirtschaftlichen Betrieben							
		Anbaufläche auf dem Ackerland							
		Hackfrüchte			Ölfrüchte		Futterpflanzen		Brache
		zu- sammen	darunter		zu- sammen	darunter Winterraps	zu- sammen	darunter Silomais	
			Kartoffeln	Zucker- rüben					
ha									
22	23	24	25	26	27	28	29		
53 022	Dalldorf	65	65	–	·	·	·	·	
53 023	Dassendorf	·	–	·	·	·	25	·	
53 024	Düchelsdorf	–	–	–	74	74	·	·	
53 025	Duvensee	–	–	–	131	131	75	54	
53 026	Einhaus	–	–	–	·	·	–	–	
53 027	Elmenhorst	·	·	–	·	·	·	–	
53 028	Escheburg	·	–	·	·	·	·	–	
53 029	Fitzen	·	·	–	–	–	169	166	
53 030	Fredeburg	·	·	–	–	–	·	–	
53 031	Fuhlenhagen	·	·	–	·	·	·	·	
53 032	Geesthacht, Stadt	62	·	42	109	109	89	78	
53 033	Giesensdorf	–	–	–	44	44	·	·	
53 034	Göldenitz	–	–	–	83	83	·	·	
53 035	Göttin	·	·	–	–	–	·	·	
53 036	Grabau	·	–	·	52	52	·	·	
53 037	Grambek	–	–	–	·	·	–	–	
53 038	Grinau	–	–	–	·	·	·	·	
53 039	Groß Boden	–	–	–	·	·	·	·	
53 040	Groß Disnack	·	–	·	133	133	–	–	
53 041	Groß Grönau	·	·	–	46	46	·	·	
53 042	Groß Pampau	·	–	·	142	142	·	·	
53 043	Groß Sarau	·	·	·	295	295	61	37	
53 044	Groß Schenkenberg	·	·	–	·	·	·	·	
53 045	Grove	–	–	–	53	53	122	122	
53 046	Gudow	71	·	63	491	491	175	139	
53 047	Gülzow	86	–	86	362	362	·	·	
53 048	Güster	·	·	–	·	·	·	·	
53 049	Hamfelde	–	–	–	–	–	–	–	
53 050	Hamwarde	·	·	–	137	137	36	·	
53 051	Harmsdorf	–	–	–	49	49	·	–	
53 052	Havekost	·	–	·	·	·	187	169	
53 053	Hohenhorn	·	·	·	127	127	·	·	
53 054	Hollenbek	·	–	·	430	430	·	·	
53 056	Hornbek	–	–	–	–	–	·	·	
53 057	Horst	76	–	76	205	205	·	·	
53 058	Juliusburg	·	–	·	·	·	·	·	
53 059	Kankelau	–	–	–	39	39	34	·	
53 060	Kasseburg	·	–	·	112	112	134	·	
53 061	Kastorf	–	–	–	149	149	–	–	
53 062	Kittlitz	·	–	·	237	237	33	33	
53 064	Klein Pampau	·	·	·	·	·	·	·	
53 066	Klein Zecher	·	–	–	151	151	158	78	
53 067	Klempau	·	–	·	75	75	63	47	
53 068	Klinkrade	–	–	–	122	122	10	·	
53 069	Koberg	–	–	–	103	103	·	·	
53 070	Köthel	–	–	–	–	–	–	–	
53 071	Kollow	11	·	7	99	99	32	·	
53 072	Kröppelshagen-Fahrendorf	·	–	·	170	170	73	·	
53 073	Krüzen	·	–	·	105	105	68	68	
53 074	Krukow	·	–	·	301	301	92	69	

¹ gesamter Viehbestand des Betriebes (Pferde, Rinder, Schafe, Schweine, Geflügel)

Bodennutzung und Viehhaltung 2007

Landwirtschaftliche Betriebe mit Viehhaltung												Schl.- Nr.
zusammen		Rinder				Schweine						
		zusammen		darunter Milchkühe		zusammen		und zwar				
Betriebe	GV ²	Betriebe	Tiere	Betriebe	Tiere	Betriebe	Tiere	Mastschweine		Zuchtsauen		
								Betriebe	Tiere	Betriebe	Tiere	Betriebe
30	31	32	33	34	35	36	37	38	39	40	41	
2	.	1	.	-	-	-	-	-	-	-	-	53 022
5	110	2	.	1	.	-	-	-	-	-	-	53 023
4	373	2	.	1	.	3	2 509	3	1 469	1	.	53 024
9	667	5	609	2	.	2	.	2	.	-	-	53 025
2	.	1	.	-	-	-	-	-	-	-	-	53 026
5	67	2	.	-	-	2	.	2	.	-	-	53 027
3	197	3	.	-	-	-	-	-	-	-	-	53 028
10	770	7	1 154	5	225	1	.	1	.	-	-	53 029
1	.	1	.	1	.	1	.	1	.	-	-	53 030
6	363	1	.	1	.	4	2 241	4	1 417	1	.	53 031
6	412	2	.	1	.	-	-	-	-	-	-	53 032
2	.	2	.	2	.	1	.	1	.	1	.	53 033
3	154	2	.	2	.	-	-	-	-	-	-	53 034
3	43	2	.	-	-	-	-	-	-	-	-	53 035
4	88	3	103	1	.	1	.	-	-	1	.	53 036
3	22	-	-	-	-	-	-	-	-	-	-	53 037
4	271	1	.	-	-	2	.	2	.	2	.	53 038
6	80	1	.	-	-	1	.	-	-	-	-	53 039
2	.	-	-	-	-	1	.	1	.	-	-	53 040
5	293	4	381	2	.	-	-	-	-	-	-	53 041
3	185	2	.	2	.	1	.	1	.	-	-	53 042
8	527	6	500	4	193	1	.	1	.	1	.	53 043
4	162	4	189	3	61	1	.	1	.	1	.	53 044
5	255	4	292	2	.	-	-	-	-	-	-	53 045
17	989	13	943	9	284	4	4 229	1	.	3	.	53 046
5	378	3	.	2	.	1	.	-	-	1	.	53 047
2	.	2	.	2	.	-	-	-	-	-	-	53 048
1	.	1	.	-	-	-	-	-	-	-	-	53 049
8	286	8	271	3	70	2	.	1	.	2	.	53 050
3	86	2	.	-	-	1	.	-	-	1	.	53 051
6	376	4	364	2	.	2	.	1	.	2	.	53 052
7	177	2	.	-	-	2	.	2	.	1	.	53 053
5	294	2	.	-	-	1	.	1	.	-	-	53 054
3	124	2	.	1	.	-	-	-	-	-	-	53 056
4	405	3	146	-	-	4	2 516	3	1 218	1	.	53 057
5	194	4	159	2	.	1	.	-	-	1	.	53 058
3	150	2	.	2	.	-	-	-	-	-	-	53 059
8	476	3	520	3	280	1	.	-	-	-	-	53 060
6	157	3	19	-	-	3	.	3	.	1	.	53 061
4	249	2	.	-	-	2	.	2	.	-	-	53 062
4	102	1	.	1	.	1	.	1	.	-	-	53 064
9	680	6	708	4	234	2	.	1	.	-	-	53 066
7	561	4	330	2	.	1	.	1	.	-	-	53 067
9	267	4	156	1	.	2	.	1	.	1	.	53 068
12	598	8	243	2	.	4	.	3	.	1	.	53 069
-	-	-	-	-	-	-	-	-	-	-	-	53 070
8	317	4	166	2	.	2	.	1	.	2	.	53 071
6	249	3	.	2	.	-	-	-	-	-	-	53 072
8	503	4	558	3	174	2	.	2	.	1	.	53 073
10	644	3	227	2	.	4	2 949	4	1 833	2	.	53 074

Noch: **Gemeindetabelle 1: Betriebsgrößenstruktur,**

Schl.- Nr.	Land Regierungsbezirk Kreis Gemeinde	Landwirtschaftliche Betriebe							Flächen	
		insgesamt		mit einer landwirtschaftlich genutzten Fläche von ... bis ... unter ha					Kultur	
				unter 2	2 - 10	10 - 30	30 - 50	50 und mehr	Ackerland	
		Betriebe	LF ha	Betriebe					ha	
1	2	3	4	5	6	7	8	9		
53 075	Krummesse	6	.	–	3	1	1	1	3	.
53 076	Kuddewörde	7	304	–	3	–	–	4	4	179
53 077	Kühsen	9	718	–	2	–	1	6	7	636
53 078	Kulpin	1	.	–	–	–	–	1	1	.
53 079	Labenz	10	817	–	2	1	–	7	9	642
53 080	Langenlehsten	5	367	–	1	–	–	4	4	275
53 081	Lankau	16	755	–	7	2	4	3	8	514
53 082	Lanze	4	264	–	1	–	–	3	3	177
53 083	Lauenburg/ Elbe, Stadt	4	.	–	3	–	–	1	1	.
53 084	Lehmrade	8	201	–	2	4	1	1	4	96
53 085	Linau	16	742	1	4	5	–	6	10	533
53 086	Lüchow	6	509	–	–	–	2	4	6	446
53 087	Lüttau	14	887	–	2	1	2	9	12	778
53 088	Mechow	1	.	–	–	–	–	1	1	.
53 089	Möhnsen	9	321	–	3	3	–	3	6	234
53 090	Mölln, Stadt	9	61	1	5	3	–	–	3	18
53 091	Mühlenrade	3	117	–	–	–	3	–	3	90
53 092	Müssen	13	550	–	5	3	1	4	6	412
53 093	Mustin	7	1 082	–	3	1	1	2	4	1 009
53 094	Niendorf bei Berkenthin	4	232	–	–	1	1	2	4	179
53 095	Niendorf/Stecknitz	6	488	–	2	–	–	4	4	360
53 096	Nusse	10	330	–	5	2	1	2	7	268
53 097	Panten	15	1 695	–	3	2	–	10	11	1 472
53 098	Pogez	6	224	–	1	3	–	2	5	189
53 099	Poggensee	5	196	–	1	1	2	1	5	184
53 100	Ratzeburg, Stadt	3	.	–	–	2	–	1	3	.
53 101	Ritzerau	6	.	–	4	1	–	1	3	.
53 102	Römnitz	3	246	–	1	–	–	2	3	243
53 103	Rondeshagen	10	511	–	5	1	–	4	6	468
53 104	Roseburg	11	1 514	–	4	2	–	5	7	1 338
53 106	Sahms	8	366	–	2	1	–	5	7	266
53 107	Salem	13	2 159	–	1	3	2	7	11	1 968
53 108	Sandesneben	10	569	–	1	1	3	5	10	362
53 109	Schiphorst	13	495	–	3	2	4	4	11	430
53 110	Schmilau	13	873	1	4	–	2	6	9	835
53 111	Schnakenbek	8	729	–	2	1	–	5	6	658
53 112	Schönberg	20	1 106	–	8	3	1	8	14	963
53 113	Schretstaken	12	676	–	–	5	2	5	10	557
53 114	Schürensöhlen	4	144	–	–	3	–	1	4	136
53 115	Schulendorf	18	767	1	9	1	1	6	10	704
53 116	Schwarzenbek, Stadt	3	.	1	1	–	–	1	2	.
53 117	Seedorf	8	1 083	–	–	1	2	5	7	942
53 118	Siebenbäumen	7	656	–	–	–	3	4	7	617
53 119	Siebeneichen	1	.	–	–	–	–	1	1	.
53 120	Sierksrade	5	435	–	2	–	–	3	4	423
53 121	Sirksfelde	10	133	–	6	3	1	–	5	62
53 122	Steinhorst	3	.	–	1	–	–	2	2	.
53 123	Sterley	13	1 813	–	1	3	–	9	11	1 683
53 124	Stubben	6	300	–	3	–	1	2	4	273
53 125	Talkau	3	.	–	2	–	–	1	2	.

¹ einschließlich Körnermais und Corn-Cob-Mix

Bodennutzung und Viehhaltung 2007

nutzung in den landwirtschaftlichen Betrieben												Schl.- Nr.
arten				Anbaufläche auf dem Ackerland								
Dauerkulturen		Dauergrünland		Getreide zu- sammen ¹	darunter							
					Weizen		Roggen	Triticale	Winter- gerste	Sommer- gerste	Hafer	
Betriebe	ha	Betriebe	ha	zu- sammen	Winter- weizen	17						
10	11	12	13	14	15	16	17	18	19	20	21	
1	.	5	114	-	.	.	.	53 075
1	.	7	119	86	.	.	22	-	.	.	.	53 076
-	-	7	81	367	204	204	-	-	163	-	-	53 077
1	.	1	-	-	.	-	-	53 078
-	-	7	174	352	223	223	-	.	113	-	.	53 079
-	-	5	91	.	-	-	.	-	-	.	.	53 080
-	-	16	239	218	92	87	.	.	83	-	.	53 081
-	-	4	87	-	.	-	-	53 082
-	-	4	83	.	.	.	-	-	.	-	-	53 083
-	-	8	104	56	-	-	.	.	27	.	.	53 084
-	-	13	208	306	169	169	.	.	103	.	-	53 085
-	-	5	63	277	214	214	-	.	56	-	-	53 086
-	-	10	107	413	211	211	-	-	202	-	-	53 087
-	-	1	-	-	.	-	-	53 088
-	-	8	86	104	49	49	-	.	43	-	-	53 089
-	-	8	43	.	.	.	-	-	-	-	.	53 090
-	-	3	26	.	.	.	-	-	.	-	-	53 091
1	.	12	120	207	95	95	-	.	83	-	.	53 092
1	.	7	65	575	402	402	-	-	173	-	-	53 093
-	-	4	52	.	.	.	-	.	.	-	-	53 094
-	-	6	128	145	90	90	-	-	55	-	-	53 095
-	-	8	62	109	106	106	-	-	-	-	-	53 096
-	-	14	221	752	438	422	27	66	120	.	.	53 097
1	.	6	34	111	68	68	-	-	43	-	-	53 098
1	.	5	9	96	75	75	-	-	.	-	-	53 099
-	-	2	-	-	.	-	-	53 100
-	-	6	-	.	-	.	53 101
-	-	3	2	.	.	.	-	-	.	-	-	53 102
1	.	10	41	315	237	237	.	.	72	-	-	53 103
1	.	10	164	564	104	95	.	.	65	.	-	53 104
-	-	7	99	101	43	43	.	-	53	.	-	53 106
-	-	11	191	1 144	547	547	164	-	186	.	.	53 107
-	-	8	207	169	80	80	-	.	70	.	-	53 108
-	-	10	63	273	169	169	-	.	101	-	-	53 109
6	16	8	22	292	196	196	.	-	56	-	.	53 110
1	.	7	67	147	117	117	.	.	.	-	.	53 111
1	.	20	137	561	259	259	37	-	178	.	.	53 112
-	-	10	117	243	171	171	-	-	72	-	-	53 113
-	-	4	8	118	.	.	-	.	16	-	.	53 114
-	-	16	63	352	210	210	57	.	78	-	-	53 115
1	.	2	-	.	.	-	-	53 116
-	-	7	141	556	379	379	.	-	123	-	.	53 117
-	-	6	39	420	235	235	-	.	141	-	.	53 118
-	-	1	-	-	53 119
-	-	3	10	243	156	156	-	-	.	-	-	53 120
-	-	9	70	43	23	23	.	-	.	-	.	53 121
-	-	3	-	.	.	-	-	53 122
-	-	8	130	920	572	572	72	65	211	-	-	53 123
-	-	5	26	191	118	118	-	-	43	.	.	53 124
1	.	3	7	.	.	.	-	-	.	-	-	53 125

Noch: **Gemeindetabelle 1: Betriebsgrößenstruktur,**

Schl.- Nr.	Land Regierungsbezirk Kreis Gemeinde	Flächennutzung in den landwirtschaftlichen Betrieben							
		Anbaufläche auf dem Ackerland							
		Hackfrüchte			Ölfrüchte		Futterpflanzen		Brache
		zu- sammen	darunter		zu- sammen	darunter Winterraps	zu- sammen	darunter Silomais	
			Kartoffeln	Zucker- rüben					
ha									
22	23	24	25	26	27	28	29		
53 075	Krummesse	
53 076	Kuddewörde	–	–	–	.	.	34	27	18
53 077	Kühsen	–	–	–	157	157	73	.	39
53 078	Kulpin	.	–	–	.
53 079	Labenz	–	–	–	140	140	94	64	50
53 080	Langenlehsten	.	.	–	–	–	.	.	183
53 081	Lankau	.	.	.	173	173	38	.	41
53 082	Lanze	–	–	–	.	.	102	102	.
53 083	Lauenburg/ Elbe, Stadt	–	–	–	.	.	–	–	.
53 084	Lehmrade	.	.	–	–	–	37	.	.
53 085	Linau	–	–	–	160	160	43	32	24
53 086	Lüchow	–	–	–	135	135	.	.	30
53 087	Lütau	63	.	36	206	206	71	59	22
53 088	Mechow	.	–	.	.	.	–	–	.
53 089	Möhnsen	4	.	.	56	56	67	.	.
53 090	Mölln, Stadt	–	–	–	–	–	.	–	–
53 091	Mühlenrade	–	–	–	–
53 092	Müssen	.	.	.	91	91	65	49	26
53 093	Mustin	.	.	.	314	314	–	–	.
53 094	Niendorf bei Berkenthin	–	–	–	.	.	26	.	43
53 095	Niendorf/Stecknitz	–	–	–	97	97	95	70	.
53 096	Nusse	–	–	–	77	77	63	.	19
53 097	Panten	47	–	47	448	448	94	.	96
53 098	Pogeez	–	–	–	67	67	–	–	12
53 099	Poggensee	–	–	–	66	66	–	–	15
53 100	Ratzeburg, Stadt	.	–
53 101	Ritzerau	–	–	–	.	.	.	–	.
53 102	Römnitz	–	–	–	.	.	.	–	27
53 103	Rondeshagen	.	–	.	94	94	31	27	20
53 104	Roseburg	.	.	.	45	45	.	.	61
53 106	Sahms	–	–	–	57	33	89	54	18
53 107	Salem	.	.	.	411	411	.	11	100
53 108	Sandesneben	–	–	–	64	64	119	78	.
53 109	Schiphorst	–	–	–	109	109	41	25	.
53 110	Schmilau	27	.	14	262	262	19	17	51
53 111	Schnakenbek	.	.	.	222	94	175	165	42
53 112	Schönberg	.	–	–	219	219	153	56	20
53 113	Schretstaken	22	–	22	162	162	128	72	.
53 114	Schürensöhlen	–	–	–	.	.	.	–	.
53 115	Schulendorf	54	.	28	200	186	62	57	36
53 116	Schwarzenbek, Stadt	–	–	–
53 117	Seedorf	101	–	101	227	227	.	.	47
53 118	Siebenbäumen	–	–	–	174	174	.	–	.
53 119	Siebeneichen	–	.	–
53 120	Sierksrade	.	–	.	150	150	–	–	28
53 121	Sirksfelde	–	–	–	.	.	.	–	.
53 122	Steinhorst	.	–
53 123	Sterley	.	–	.	452	452	151	140	82
53 124	Stubben	–	–	–	.	.	–	–	–
53 125	Talkau	.	.	–	.	.	–	–	.

¹ gesamter Viehbestand des Betriebes (Pferde, Rinder, Schafe, Schweine, Geflügel)

Bodennutzung und Viehhaltung 2007

Landwirtschaftliche Betriebe mit Viehhaltung												Schl.- Nr.
zusammen		Rinder				Schweine						
		zusammen		darunter Milchkühe		zusammen		und zwar				
Betriebe	GV ²	Betriebe	Tiere	Betriebe	Tiere	Betriebe	Tiere	Betriebe	Tiere	Betriebe	Tiere	
30	31	32	33	34	35	36	37	38	39	40	41	
4	209	2	.	1	.	-	-	-	-	-	-	53 075
6	202	4	.	2	.	1	.	1	.	-	-	53 076
4	350	1	.	1	.	1	.	1	.	-	-	53 077
-	-	-	-	-	-	-	-	-	-	-	-	53 078
9	781	5	848	5	224	3	1 653	3	.	1	.	53 079
3	115	2	.	-	-	-	-	-	-	-	-	53 080
15	323	6	226	1	.	6	644	4	.	5	35	53 081
4	306	3	462	1	.	-	-	-	-	-	-	53 082
3	79	1	.	-	-	-	-	-	-	-	-	53 083
8	106	4	90	-	-	-	-	-	-	-	-	53 084
9	524	6	483	3	191	2	.	2	.	1	.	53 085
5	110	4	126	3	52	1	.	-	-	1	.	53 086
11	578	5	506	3	135	3	2 416	1	.	2	.	53 087
1	.	-	-	-	-	-	-	-	-	-	-	53 088
5	263	3	352	3	115	-	-	-	-	-	-	53 089
5	47	2	.	-	-	-	-	-	-	-	-	53 090
3	143	2	.	2	.	1	.	1	.	1	.	53 091
9	490	4	341	2	.	3	.	3	.	2	.	53 092
4	23	-	-	-	-	-	-	-	-	-	-	53 093
4	144	2	.	1	.	-	-	-	-	-	-	53 094
6	428	5	556	4	205	-	-	-	-	-	-	53 095
5	306	3	249	2	.	1	.	1	.	-	-	53 096
10	521	8	429	1	.	4	1 733	4	1 177	-	-	53 097
4	202	2	.	-	-	2	.	1	.	1	.	53 098
4	81	1	.	-	-	1	.	1	.	1	.	53 099
1	.	1	.	1	.	-	-	-	-	-	-	53 100
4	89	2	.	-	-	1	.	1	.	1	.	53 101
-	-	-	-	-	-	-	-	-	-	-	-	53 102
5	325	1	.	-	-	1	.	1	.	-	-	53 103
7	583	4	.	-	-	2	.	2	.	-	-	53 104
6	282	5	350	4	127	-	-	-	-	-	-	53 106
8	371	4	382	2	.	3	.	1	.	1	.	53 107
9	810	8	1 110	8	306	2	.	1	.	1	.	53 108
10	426	4	296	2	.	5	1 818	5	1 220	-	-	53 109
5	86	-	-	-	-	1	.	1	.	1	.	53 110
6	263	2	.	1	.	1	.	1	.	1	.	53 111
15	727	10	772	4	154	5	1 721	4	780	2	.	53 112
12	759	8	691	3	164	3	1 530	2	.	1	.	53 113
4	233	2	.	1	.	4	1 682	2	.	2	.	53 114
15	495	5	158	1	.	3	2 189	3	1 659	-	-	53 115
2	.	1	.	-	-	-	-	-	-	-	-	53 116
7	330	1	.	-	-	2	.	1	.	2	.	53 117
7	528	4	41	-	-	5	4 037	4	2 119	3	246	53 118
1	.	1	.	-	-	-	-	-	-	-	-	53 119
3	175	-	-	-	-	1	.	1	.	-	-	53 120
5	93	2	.	1	.	1	.	-	-	1	.	53 121
1	.	1	.	1	.	-	-	-	-	-	-	53 122
11	656	2	.	1	.	5	4 093	4	1 596	2	.	53 123
5	314	2	.	1	.	3	.	2	.	1	.	53 124
3	103	-	-	-	-	2	.	1	.	1	.	53 125

Noch: **Gemeindetabelle 1: Betriebsgrößenstruktur,**

Schl.- Nr.	Land Regierungsbezirk Kreis Gemeinde	Landwirtschaftliche Betriebe							Flächen	
		insgesamt		mit einer landwirtschaftlich genutzten Fläche von ... bis ... unter ha					Kultur	
				unter 2	2 - 10	10 - 30	30 - 50	50 und mehr	Ackerland	
		Betriebe	LF ha	Betriebe					ha	
1	2	3	4	5	6	7	8	9		
53 126	Tramm	8	314	–	3	1	2	2	5	254
53 127	Walksfelde	3	.	1	1	–	–	1	1	.
53 128	Wangelau	9	756	–	1	1	1	6	8	713
53 129	Wentorf bei Hamburg	5	46	–	3	2	–	–	2	.
53 130	Wentorf (Amt Sandesneben)	9	533	–	3	2	2	2	6	413
53 131	Wiershop	11	550	–	3	2	1	5	8	488
53 132	Witzeeze	8	208	1	4	1	–	2	2	.
53 133	Wohltorf	3	235	–	–	1	1	1	2	.
53 134	Woltersdorf	10	515	1	1	2	2	4	8	498
53 135	Worth	7	613	–	–	1	–	6	7	519
53 136	Ziethen	4	315	–	1	–	1	2	3	265
54	Nordfriesland	2 540	143 886	34	620	436	305	1 145	1 502	68 648
54 001	Achtrup	45	2 645	–	5	10	5	25	36	1 289
54 002	Ahrenshöft	10	478	–	2	–	3	5	8	133
54 003	Ahrenviöl	25	925	1	7	5	5	7	15	310
54 004	Ahrenviölfeld	9	616	–	1	–	2	6	8	242
54 005	Alkersum	13	675	–	2	2	1	8	8	97
54 006	Almdorf	11	291	–	5	2	2	2	4	165
54 007	Arlewatt	11	543	–	2	3	1	5	6	166
54 009	Aventoft	15	669	1	5	1	3	5	4	172
54 010	Bargum	21	921	1	5	3	1	11	13	357
54 011	Behrendorf	29	1 461	–	3	3	8	15	23	358
54 012	Bohmstedt	16	1 022	–	3	1	2	10	12	335
54 013	Bondelum	13	654	–	3	1	2	7	8	295
54 014	Bordelum	48	2 420	1	15	10	3	19	29	1 148
54 015	Borgsum	13	648	–	1	4	3	5	9	294
54 016	Bosbüll	7	276	–	2	3	–	2	3	140
54 017	Braderup	20	1 172	–	8	3	2	7	11	716
54 018	Bramstedtlund	14	536	–	6	3	1	4	6	367
54 019	Bredstedt, Stadt	11	457	1	2	5	–	3	6	336
54 020	Brekum	19	523	–	12	2	1	4	10	275
54 022	Dagebüll	36	2 693	2	9	6	1	18	18	1 567
54 023	Drage	14	748	–	4	4	–	6	4	315
54 024	Dreisdorf	34	1 342	–	9	6	8	11	21	494
54 025	Dunsum	8	363	–	3	1	–	4	5	148
54 026	Elisabeth-Sophien-Koog	5	595	–	–	–	–	5	5	476
54 027	Ellhöft	11	486	–	4	2	1	4	7	160
54 032	Fresendelf	5	58	–	3	2	–	–	1	.
54 033	Friedrichstadt, Stadt	1	.	–	1	–	–	–	–	–
54 034	Friedrich-Wilhelm-Lübke	21	1 868	–	–	1	1	19	21	1 670
54 035	Garding, Kirchspiel	17	1 626	–	2	1	–	14	11	599
54 036	Garding, Stadt	7	174	–	5	–	–	2	–	–
54 037	Goldebek	16	1 052	–	2	2	1	11	13	385
54 038	Goldelund	21	1 214	–	3	5	2	11	15	540
54 039	Gröde	4	176	–	–	–	3	1	4	35
54 040	Grothusenkoog	3	285	–	–	–	1	2	3	259
54 041	Haselund	26	1 267	–	6	5	5	10	15	382

¹ einschließlich Körnermais und Corn-Cob-Mix

Bodennutzung und Viehhaltung 2007

nutzung in den landwirtschaftlichen Betrieben												Schl.- Nr.
arten				Anbaufläche auf dem Ackerland								
Dauerkulturen		Dauergrünland		Getreide zu- sammen ¹	darunter							
					Weizen		Roggen	Triticale	Winter- gerste	Sommer- gerste	Hafer	
Betriebe	ha	Betriebe	ha	zu- sammen	Winter- weizen	17						
10	11	12	13	14	15	16	17	18	19	20	21	
1	.	7	55	123	.	.	-	-	.	-	-	53 126
-	-	2	-	-	.	-	-	53 127
-	-	6	43	374	259	259	-	-	89	.	19	53 128
1	.	5	28	-	.	-	.	53 129
2	.	8	112	174	133	133	-	-	38	.	-	53 130
-	-	10	61	277	197	197	-	-	71	.	.	53 131
1	.	7	65	.	.	.	-	-	.	-	-	53 132
-	-	2	-	.	-	-	53 133
-	-	9	17	235	107	105	.	.	61	.	-	53 134
-	-	7	93	218	167	167	-	-	51	-	-	53 135
-	-	4	49	114	78	78	.	-	.	-	-	53 136
25	90	2 355	75 110	28 231	22 336	22 192	1 873	672	1 787	735	.	54
-	-	41	1 356	327	149	149	71	-	67	17	22	54 001
-	-	10	345	-	-	-	-	54 002
-	-	25	616	83	69	69	.	-	-	.	.	54 003
-	-	9	374	18	.	.	.	-	-	-	-	54 004
-	-	13	578	45	.	.	-	28	-	12	-	54 005
-	-	11	126	104	99	99	.	-	.	-	-	54 006
-	-	10	376	36	27	27	-	.	.	-	-	54 007
1	.	13	493	100	100	100	-	-	-	-	-	54 009
-	-	21	563	128	104	104	-	-	24	-	-	54 010
-	-	29	1 101	41	.	.	31	-	-	-	.	54 011
-	-	16	686	37	.	.	.	-	.	.	.	54 012
-	-	13	358	37	.	.	.	-	.	-	-	54 013
1	.	45	1 259	280	221	221	42	-	.	.	-	54 014
-	-	12	354	156	42	42	.	67	.	.	.	54 015
-	-	7	135	.	.	.	-	-	-	.	-	54 016
-	-	20	456	176	174	174	-	.	-	-	-	54 017
-	-	13	168	140	.	.	64	-	.	.	.	54 018
1	.	7	121	198	195	172	.	-	.	.	.	54 019
1	.	16	247	84	37	37	.	-	.	-	.	54 020
-	-	30	1 125	891	821	809	-	-	66	.	-	54 022
1	.	12	417	.	.	.	-	-	.	-	-	54 023
1	.	31	845	73	-	54 024
-	-	8	215	51	16	16	-	28	.	.	-	54 025
-	-	3	119	278	266	266	-	-	.	-	.	54 026
-	-	10	325	36	15	15	.	-	-	-	-	54 027
1	.	4	53	-	-	-	-	-	-	-	-	54 032
-	-	1	.	-	-	-	-	-	-	-	-	54 033
-	-	6	198	1 197	1 124	1 124	-	-	46	28	-	54 034
2	.	17	1 022	255	211	211	-	-	37	-	.	54 035
1	.	6	170	-	-	-	-	-	-	-	-	54 036
-	-	16	667	-	-	-	-	54 037
-	-	21	674	34	.	.	22	-	-	.	-	54 038
-	-	4	141	-	-	-	-	-	-	-	-	54 039
-	-	1	.	84	33	33	.	-	-	-	.	54 040
-	-	26	885	39	.	.	.	-	-	-	-	54 041

Noch: **Gemeindetabelle 1: Betriebsgrößenstruktur,**

Schl.-Nr.	Land Regierungsbezirk Kreis Gemeinde	Flächennutzung in den landwirtschaftlichen Betrieben							
		Anbaufläche auf dem Ackerland							
		Hackfrüchte			Ölfrüchte		Futterpflanzen		Brache
		zu-sammen	darunter		zu-sammen	darunter Winterraps	zu-sammen	darunter Silomais	
			Kartoffeln	Zucker-rüben					
ha									
22	23	24	25	26	27	28	29		
53 126	Tramm	–	–	–	99	99	29	26	·
53 127	Walksfelde	–	–	–	·	·	–	–	·
53 128	Wangelau	27	–	27	189	189	·	·	86
53 129	Wentorf bei Hamburg	·	–	–	–	–	–	–	–
53 130	Wentorf (Amt Sandesneben)	·	·	–	90	90	126	84	·
53 131	Wiershop	·	–	·	152	152	·	–	·
53 132	Witzeeze	·	–	·	·	·	·	·	·
53 133	Wohltorf	–	–	–	·	·	–	–	·
53 134	Woltersdorf	29	·	·	135	135	·	·	95
53 135	Worth	41	·	29	121	121	120	97	10
53 136	Ziethen	–	–	–	115	115	·	·	12
54	Nordfriesland	862	585	216	10 751	10 527	25 795	21 826	2 506
54 001	Achtrup	·	·	–	133	133	719	642	87
54 002	Ahrenshöft	–	–	–	·	·	118	118	·
54 003	Ahrenviöl	–	–	–	12	12	194	180	16
54 004	Ahrenviölfeld	–	–	–	–	–	212	212	12
54 005	Alkersum	–	–	–	·	·	49	32	–
54 006	Almdorf	–	–	–	31	31	·	·	–
54 007	Arliewatt	·	–	–	·	·	97	93	15
54 009	Aventoft	–	–	–	46	46	·	·	16
54 010	Bargum	–	–	–	44	44	185	172	–
54 011	Behrendorf	–	–	–	·	·	307	307	–
54 012	Bohmstedt	–	–	–	·	·	294	275	–
54 013	Bondelum	–	–	–	43	43	213	190	·
54 014	Bordelum	·	·	–	170	170	683	612	8
54 015	Borgsum	–	–	–	·	·	67	60	16
54 016	Bosbüll	–	–	–	·	·	57	·	·
54 017	Braderup	–	–	–	95	95	381	360	65
54 018	Bramstedtlund	–	–	–	57	57	144	70	13
54 019	Bredstedt, Stadt	·	·	·	88	87	34	21	·
54 020	Breklum	·	–	–	24	24	148	115	10
54 022	Dagebüll	–	–	–	383	383	173	141	119
54 023	Drage	–	–	–	·	·	219	·	·
54 024	Dreisdorf	·	–	·	·	·	373	349	13
54 025	Dunsum	–	–	–	·	·	63	55	8
54 026	Elisabeth-Sophien-Koog	–	–	–	95	95	98	89	·
54 027	Ellhöft	–	–	–	·	·	102	95	15
54 032	Fresendelf	–	–	–	–	–	·	·	–
54 033	Friedrichstadt, Stadt	–	–	–	–	–	–	–	–
54 034	Friedrich-Wilhelm-Lübke	17	–	17	368	368	45	43	42
54 035	Garding, Kirchspiel	·	–	·	120	120	189	161	14
54 036	Garding, Stadt	–	–	–	–	–	–	–	–
54 037	Goldebek	–	–	–	·	·	344	271	17
54 038	Goldelund	–	–	–	·	·	473	383	25
54 039	Gröde	–	–	–	–	–	–	–	35
54 040	Grothusenkoog	·	·	–	·	·	·	·	·
54 041	Haselund	·	·	–	·	·	318	318	·

¹ gesamter Viehbestand des Betriebes (Pferde, Rinder, Schafe, Schweine, Geflügel)

Bodennutzung und Viehhaltung 2007

Landwirtschaftliche Betriebe mit Viehhaltung												Schl.- Nr.
zusammen		Rinder				Schweine						
		zusammen		darunter Milchkühe		zusammen		und zwar				
Betriebe	GV ²	Betriebe	Tiere	Betriebe	Tiere	Betriebe	Tiere	Betriebe	Tiere	Betriebe	Tiere	
30	31	32	33	34	35	36	37	38	39	40	41	
6	212	4	210	1	.	1	.	1	.	-	-	53 126
2	.	-	-	-	-	1	.	1	.	-	-	53 127
7	458	3	189	1	.	4	2 867	3	1 263	3	143	53 128
5	62	1	.	-	-	-	-	-	-	-	-	53 129
7	540	4	652	4	320	-	-	-	-	-	-	53 130
8	132	4	122	-	-	1	.	1	.	1	.	53 131
6	191	1	.	-	-	1	.	1	.	-	-	53 132
2	.	2	.	-	-	-	-	-	-	-	-	53 133
5	343	3	.	-	-	4	2 198	4	1 534	1	.	53 134
6	416	6	652	4	140	-	-	-	-	-	-	53 135
2	.	2	.	1	.	-	-	-	-	-	-	53 136
2 286	194 041	1 585	223 885	981	58 534	241	231 640	152	72 011	127	27 798	54
39	4 241	33	5 669	21	1 661	2	.	-	-	2	.	54 001
10	932	8	1 336	8	436	-	-	-	-	-	-	54 002
24	1 537	16	1 933	11	561	1	.	1	.	-	-	54 003
8	1 268	8	1 731	8	564	1	.	1	.	1	.	54 004
13	1 092	9	1 341	8	384	-	-	-	-	-	-	54 005
11	282	7	254	1	.	1	.	-	-	1	.	54 006
10	872	8	1 167	5	320	-	-	-	-	-	-	54 007
13	713	8	984	5	243	-	-	-	-	-	-	54 009
20	1 764	17	2 235	10	611	4	2 268	1	.	3	.	54 010
29	3 356	27	4 506	23	1 252	1	.	1	.	1	.	54 011
16	1 881	14	2 700	11	785	2	.	1	.	2	.	54 012
12	1 247	9	1 644	8	395	1	.	-	-	1	.	54 013
45	3 815	28	4 128	16	1 179	3	.	2	.	3	.	54 014
13	941	9	892	6	294	2	.	2	.	1	.	54 015
7	350	6	332	1	.	2	.	2	.	-	-	54 016
19	1 188	11	1 425	6	357	1	.	1	.	1	.	54 017
14	515	10	677	4	159	-	-	-	-	-	-	54 018
4	190	4	275	2	.	-	-	-	-	-	-	54 019
17	761	6	718	3	205	2	.	1	.	1	.	54 020
35	3 690	10	1 584	8	424	9	17 001	7	6 576	4	1 194	54 022
11	882	8	1 169	4	288	-	-	-	-	-	-	54 023
31	2 349	24	3 159	18	875	2	.	-	-	2	.	54 024
8	448	6	592	4	235	-	-	-	-	-	-	54 025
4	366	3	367	3	143	1	.	1	.	-	-	54 026
10	759	7	990	4	325	-	-	-	-	-	-	54 027
4	62	3	93	1	.	-	-	-	-	-	-	54 032
1	.	-	-	-	-	-	-	-	-	-	-	54 033
18	2 457	2	.	2	.	14	18 579	14	5 763	8	2 471	54 034
17	1 919	11	2 198	7	352	2	.	1	.	1	.	54 035
5	265	4	167	-	-	-	-	-	-	-	-	54 036
16	2 040	16	2 967	13	811	-	-	-	-	-	-	54 037
21	2 434	20	3 573	13	942	-	-	-	-	-	-	54 038
3	8	-	-	-	-	-	-	-	-	-	-	54 039
1	.	1	.	-	-	-	-	-	-	-	-	54 040
25	2 625	21	3 736	18	1 194	1	.	-	-	-	-	54 041

Noch: **Gemeindetabelle 1: Betriebsgrößenstruktur,**

Schl.- Nr.	Land Regierungsbezirk Kreis Gemeinde	Landwirtschaftliche Betriebe							Flächen		
		insgesamt		mit einer landwirtschaftlich genutzten Fläche von ... bis ... unter ha					Kultur		
				unter 2	2 - 10	10 - 30	30 - 50	50 und mehr	Ackerland		
		Betriebe	LF ha	Betriebe					ha		
1	2	3	4	5	6	7	8	9			
54 042	Hattstedt	15	393	–	8	5	–	2	6	146	
54 043	Hattstedtermarsch	20	705	2	4	8	2	4	7	141	
54 045	Högel	21	903	–	5	5	5	6	12	330	
54 048	Holm	4	.	–	2	1	–	1	3	58	
54 050	Hooge	11	454	–	1	6	–	4	–	–	
54 052	Horstedt	21	1 379	–	6	4	3	8	12	651	
54 054	Hude	6	226	–	1	2	1	2	5	70	
54 055	Humptrup	23	1 221	–	5	1	3	14	17	438	
54 056	Husum, Stadt	32	684	2	15	10	2	3	7	87	
54 057	Immenstedt	12	757	–	2	1	1	8	9	286	
54 059	Joldelund	28	1 302	–	7	4	2	15	18	391	
54 061	Kampen (Sylt)	3	.	–	2	–	–	1	1	.	
54 062	Karlum	10	599	–	2	2	1	5	7	446	
54 063	Katharinenheerd	6	327	–	–	1	2	3	2	.	
54 065	Klanxbüll	9	321	–	2	3	2	2	6	202	
54 068	Klixbüll	21	1 438	–	4	4	3	10	17	962	
54 070	Koldenbüttel	19	1 460	1	7	1	2	8	10	852	
54 071	Kolkerheide	6	254	–	1	–	3	2	6	126	
54 072	Kotzenbüll	16	325	–	10	3	1	2	2	.	
54 073	Ladelund	32	2 276	–	5	3	6	18	26	1 447	
54 074	Langeneß	21	729	–	–	10	8	3	–	–	
54 075	Langenhorn	69	3 825	2	11	13	10	33	48	1 522	
54 076	Leck	21	1 328	–	5	4	–	12	16	690	
54 077	Lexgaard	3	.	–	2	–	–	1	1	.	
54 078	List	1	.	–	–	–	–	1	–	–	
54 079	Löwenstedt	32	1 543	1	6	4	7	14	21	442	
54 080	Lütjenholm	10	770	–	1	2	1	6	8	340	
54 083	Midlum	13	502	–	6	2	–	5	5	158	
54 084	Mildstedt	25	1 232	–	9	7	2	7	11	590	
54 085	Nebel	7	218	–	3	3	–	1	2	.	
54 086	Neukirchen	35	1 956	1	9	9	3	13	28	1 510	
54 087	Nieblum	11	409	–	4	2	–	5	6	115	
54 088	Niebüll, Stadt	39	2 959	–	10	9	4	16	28	2 383	
54 089	Norddorf	5	157	–	2	1	–	2	1	.	
54 090	Norderfriedrichskoog	7	944	–	–	–	1	6	7	428	
54 091	Nordstrand	62	3 797	1	16	12	6	27	38	2 714	
54 092	Norstedt	22	1 061	–	1	5	6	10	17	301	
54 093	Ockholm	19	840	1	6	3	2	7	8	428	
54 094	Oevenum	11	591	–	1	2	3	5	7	194	
54 095	Oldenswort	40	2 474	–	7	7	6	20	21	769	
54 096	Oldersbek	21	912	–	7	2	4	8	15	457	
54 097	Olderup	21	779	–	8	3	2	8	13	266	
54 098	Oldsum	20	979	–	2	5	4	9	16	215	
54 099	Ostenfeld (Husum)	28	1 274	–	6	7	6	9	18	649	
54 100	Osterhever	19	1 296	–	3	4	1	11	9	414	
54 101	Oster-Ohrstedt	14	1 007	–	1	4	1	8	13	737	
54 103	Pellworm	63	3 049	2	12	10	10	29	39	1 235	
54 104	Poppenbüll	22	1 402	–	2	6	2	12	7	413	
54 105	Ramstedt	14	527	–	7	1	–	6	6	159	
54 106	Rantrum	30	1 544	–	10	5	2	13	15	472	

¹ einschließlich Körnermais und Corn-Cob-Mix

Bodennutzung und Viehhaltung 2007

nutzung in den landwirtschaftlichen Betrieben												Schl.- Nr.
arten				Anbaufläche auf dem Ackerland								
Dauerkulturen		Dauergrünland		Getreide zu- sammen ¹	darunter							
					Weizen		Roggen	Triticale	Winter- gerste	Sommer- gerste	Hafer	
Betriebe	ha	Betriebe	ha	zu- sammen	Winter- weizen	ha						ha
10	11	12	13	14	15	16	17	18	19	20	21	
-	-	14	247	39	.	.	.	-	-	-	.	54 042
-	-	20	564	79	58	55	.	-	.	.	.	54 043
1	.	21	573	76	-	-	67	.	-	.	-	54 045
-	-	4	.	-	-	-	-	-	-	-	-	54 048
-	-	11	454	-	-	-	-	-	-	-	-	54 050
-	-	21	728	76	45	45	.	-	-	.	.	54 052
-	-	6	156	-	-	-	-	54 054
-	-	22	782	134	50	50	-	.	33	-	23	54 055
1	.	28	592	.	.	.	-	-	.	-	-	54 056
-	-	12	471	47	.	.	.	-	.	-	-	54 057
-	-	28	911	40	-	-	30	.	-	-	-	54 059
-	-	3	.	.	-	-	.	-	-	.	.	54 061
-	-	10	154	214	.	.	57	-	42	.	.	54 062
-	-	6	292	-	-	-	-	-	-	-	-	54 063
-	-	6	118	158	158	158	-	-	-	-	-	54 065
-	-	17	476	397	337	332	35	.	-	.	.	54 068
1	.	17	606	498	458	458	-	-	.	-	.	54 070
-	-	6	126	.	-	-	-	.	-	-	-	54 071
-	-	16	287	-	-	-	-	-	-	-	-	54 072
-	-	29	829	458	161	161	147	.	77	20	38	54 073
-	-	21	729	-	-	-	-	-	-	-	-	54 074
-	-	62	2 301	489	392	392	7	.	36	.	15	54 075
1	.	19	637	207	142	142	24	54 076
-	-	3	.	-	-	-	-	-	-	-	-	54 077
-	-	1	.	-	-	-	-	-	-	-	-	54 078
-	-	32	1 101	.	-	-	.	-	-	-	-	54 079
-	-	9	430	86	-	-	70	-	-	14	.	54 080
-	-	13	344	87	.	.	-	31	.	.	-	54 083
1	.	24	642	290	153	153	84	-	37	.	-	54 084
-	-	7	81	.	-	-	.	-	-	-	.	54 085
-	-	28	446	732	725	725	-	-	.	.	-	54 086
-	-	11	294	47	-	-	-	44	-	.	-	54 087
1	.	31	573	1 395	1 301	1 301	.	.	56	.	.	54 088
-	-	5	154	-	-	-	-	-	-	-	-	54 089
-	-	7	516	.	.	.	-	-	-	-	-	54 090
-	-	55	1 083	1 554	1 417	1 410	.	-	53	67	.	54 091
-	-	22	760	.	.	.	-	.	-	-	-	54 092
-	-	18	413	265	258	219	-	-	.	-	-	54 093
-	-	11	397	81	54	54	-	24	-	.	-	54 094
-	-	39	1 704	309	286	286	-	-	-	.	.	54 095
-	-	19	455	96	74	74	19	-	.	-	-	54 096
2	.	21	511	31	.	.	26	-	-	-	-	54 097
-	-	20	764	124	61	61	-	47	.	8	.	54 098
-	-	25	625	266	170	170	19	.	69	-	-	54 099
-	-	19	882	158	151	151	-	-	-	.	.	54 100
-	-	12	269	144	76	76	-	54 101
-	-	60	1 813	625	331	322	.	23	27	147	78	54 103
-	-	22	989	208	125	125	-	-	.	.	-	54 104
-	-	14	367	40	22	22	14	-	.	-	-	54 105
-	-	30	1 071	111	.	.	.	-	.	-	-	54 106

Noch: **Gemeindetabelle 1: Betriebsgrößenstruktur,**

Schl.-Nr.	Land Regierungsbezirk Kreis Gemeinde	Flächennutzung in den landwirtschaftlichen Betrieben							Brache
		Anbaufläche auf dem Ackerland							
		Hackfrüchte			Ölfrüchte		Futterpflanzen		
		zu-sammen	darunter		zu-sammen	darunter Winterraps	zu-sammen	darunter Silomais	
			Kartoffeln	Zucker-rüben					
ha							29		
22	23	24	25	26	27	28			
54 042	Hattstedt	.	.	–	14	14	87	76	.
54 043	Hattstedtermarsch	–	–	–	27	.	.	.	7
54 045	Högel	.	.	–	20	20	229	212	.
54 048	Holm	–	–	–	–	–	54	.	.
54 050	Hooge	–	–	–	–	–	–	–	–
54 052	Horstedt	–	–	–	26	26	539	504	9
54 054	Hude	.	–	–	–	–	55	55	–
54 055	Humptrup	.	–	–	50	47	231	181	21
54 056	Husum, Stadt	–	–	–	.	.	37	37	12
54 057	Immenstedt	21	.	18	.	.	196	193	11
54 059	Joldelund	–	–	–	17	17	325	282	9
54 061	Kampen (Sylt)	.	.	–	–	–	.	–	.
54 062	Karlum	.	–	.	68	68	138	136	20
54 063	Katharinenheerd	–	–	–	–	–	.	.	–
54 065	Klanxbüll	–	–	–	.	.	.	–	.
54 068	Klixbüll	.	.	–	144	144	335	317	76
54 070	Koldenbüttel	–	–	–	264	264	81	68	.
54 071	Kolkerheide	–	–	–	.	.	117	.	–
54 072	Kotzenbüll	–	–	–	–	–	.	.	–
54 073	Ladelund	.	.	–	198	198	671	510	62
54 074	Langeneß	–	–	–	–	–	–	–	–
54 075	Langenhorn	.	.	–	197	197	724	597	106
54 076	Leck	.	.	–	84	84	333	277	27
54 077	Lexgaard	–	–	–	–	–	.	.	–
54 078	List	–	–	–	–	–	–	–	–
54 079	Löwenstedt	–	–	–	.	.	400	400	27
54 080	Lütjenholm	–	–	–	.	.	236	208	.
54 083	Midlum	–	–	–	22	22	49	29	–
54 084	Mildstedt	.	–	.	113	113	155	153	.
54 085	Nebel	.	.	–
54 086	Neukirchen	–	–	–	303	303	351	260	124
54 087	Nieblum	–	–	–	–	–	62	54	.
54 088	Niebüll, Stadt	–	–	–	493	493	313	276	182
54 089	Norddorf	.	.	–	–	–	.	.	–
54 090	Norderfriedrichskoog	–	–	–	.	.	160	114	–
54 091	Nordstrand	165	140	24	547	508	418	406	14
54 092	Norstedt	–	–	–	–	–	276	276	15
54 093	Ockholm	–	–	–	114	78	21	.	28
54 094	Oevenum	–	–	–	.	.	64	29	14
54 095	Oldenswort	.	–	.	143	130	296	275	–
54 096	Oldersbek	–	–	–	81	81	277	216	.
54 097	Olderup	–	–	–	.	.	193	152	9
54 098	Oldsum	.	.	–	32	32	42	34	.
54 099	Ostenfeld (Husum)	–	–	–	121	121	251	230	12
54 100	Osterhever	–	–	–	65	65	192	190	–
54 101	Oster-Ohrstedt	.	.	–	42	42	496	253	.
54 103	Pellworm	–	–	–	160	146	416	284	10
54 104	Poppenbüll	.	.	.	66	66	103	100	–
54 105	Ramstedt	–	–	–	21	21	95	95	.
54 106	Rantrum	.	–	.	53	53	295	277	9

¹ gesamter Viehbestand des Betriebes (Pferde, Rinder, Schafe, Schweine, Geflügel)

Bodennutzung und Viehhaltung 2007

Landwirtschaftliche Betriebe mit Viehhaltung												Schl.- Nr.
zusammen		Rinder				Schweine						
		zusammen		darunter Milchkühe		zusammen		und zwar				
Betriebe	GV ²	Betriebe	Tiere	Betriebe	Tiere	Betriebe	Tiere	Betriebe	Tiere	Betriebe	Tiere	
30	31	32	33	34	35	36	37	38	39	40	41	
13	551	8	746	3	139	-	-	-	-	-	-	54 042
18	1 017	13	977	4	134	2	.	1	.	2	.	54 043
20	1 631	15	2 201	10	513	3	.	3	.	-	-	54 045
3	176	2	.	2	.	-	-	-	-	-	-	54 048
11	232	9	254	1	.	-	-	-	-	-	-	54 050
20	1 859	17	2 496	10	672	2	.	1	.	-	-	54 052
6	374	5	562	4	146	-	-	-	-	-	-	54 054
20	1 608	17	2 210	12	660	-	-	-	-	-	-	54 055
24	876	16	999	2	.	-	-	-	-	-	-	54 056
12	1 770	8	1 926	8	615	2	.	1	.	2	.	54 057
28	2 330	21	3 425	17	912	-	-	-	-	-	-	54 059
3	90	1	.	-	-	-	-	-	-	-	-	54 061
7	396	7	579	1	.	-	-	-	-	-	-	54 062
6	420	3	497	2	.	1	.	1	.	-	-	54 063
7	350	1	.	-	-	2	.	1	.	1	.	54 065
18	2 191	13	2 089	7	729	2	.	2	.	-	-	54 068
16	1 262	13	1 620	6	365	-	-	-	-	-	-	54 070
6	583	5	866	5	245	-	-	-	-	-	-	54 071
16	535	13	421	2	.	1	.	-	-	-	-	54 072
28	3 224	22	4 324	19	1 227	4	1 791	4	689	2	.	54 073
16	341	15	430	1	.	-	-	-	-	-	-	54 074
62	6 217	44	7 856	33	2 080	9	5 238	5	2 484	5	409	54 075
20	2 116	16	2 590	11	787	3	.	3	.	1	.	54 076
3	98	2	.	1	.	-	-	-	-	-	-	54 077
1	.	-	-	-	-	-	-	-	-	-	-	54 078
31	3 060	27	4 109	22	1 371	5	836	5	576	-	-	54 079
9	1 325	7	1 802	6	562	3	.	2	.	2	.	54 080
13	622	8	746	5	261	1	.	1	.	-	-	54 083
22	1 254	14	1 633	5	362	-	-	-	-	-	-	54 084
4	86	3	109	-	-	-	-	-	-	-	-	54 085
29	2 707	13	1 388	10	536	10	16 128	5	1 896	8	3 342	54 086
11	565	6	761	4	265	-	-	-	-	-	-	54 087
25	2 251	12	1 542	8	394	9	11 183	5	2 187	6	1 437	54 088
4	149	2	.	-	-	-	-	-	-	-	-	54 089
7	1 364	7	1 868	7	483	-	-	-	-	-	-	54 090
54	2 395	19	1 331	8	343	7	9 200	3	2 145	4	1 227	54 091
22	2 163	22	3 115	19	922	1	.	-	-	1	.	54 092
18	1 099	8	831	5	272	5	3 712	1	.	3	683	54 093
11	587	9	722	5	217	1	.	-	-	1	.	54 094
37	3 646	30	5 305	16	1 022	-	-	-	-	-	-	54 095
17	1 033	12	1 438	7	317	-	-	-	-	-	-	54 096
20	1 310	16	1 770	8	460	1	.	-	-	-	-	54 097
18	1 250	17	1 652	11	430	-	-	-	-	-	-	54 098
26	2 025	20	2 322	9	518	3	3 534	3	1 972	-	-	54 099
18	2 046	15	2 317	10	647	1	.	1	.	-	-	54 100
11	1 553	11	2 107	8	751	-	-	-	-	-	-	54 101
59	3 936	40	4 707	25	1 074	5	2 403	3	293	3	535	54 103
21	1 807	18	2 434	10	543	-	-	-	-	-	-	54 104
12	950	7	1 170	4	202	2	.	-	-	2	.	54 105
27	2 775	17	3 866	9	582	1	.	-	-	1	.	54 106

Noch: **Gemeindetabelle 1: Betriebsgrößenstruktur,**

Schl.- Nr.	Land Regierungsbezirk Kreis Gemeinde	Landwirtschaftliche Betriebe							Flächen	
		insgesamt		mit einer landwirtschaftlich genutzten Fläche von ... bis ... unter ha					Kultur	
				unter 2	2 - 10	10 - 30	30 - 50	50 und mehr	Ackerland	
		Betriebe	LF ha	Betriebe					ha	
1	2	3	4	5	6	7	8	9		
54 107	Rantum (Sylt)	1	.	–	1	–	–	–	–	–
54 108	Reußenköge	31	4 434	–	–	1	1	29	29	3 719
54 109	Risum-Lindholm	59	4 316	2	12	4	12	29	45	3 264
54 110	Rodenäs	15	1 703	–	4	2	1	8	11	1 075
54 113	Sankt Peter-Ording	23	1 101	–	4	7	1	11	3	155
54 116	Schwabstedt	21	886	–	9	4	–	8	9	294
54 118	Schwesing	19	896	–	3	3	3	10	14	317
54 119	Seeth	13	592	–	4	4	–	5	3	108
54 120	Simonsberg	27	1 722	–	10	4	1	12	16	1 297
54 121	Sönnebüll	7	458	–	–	–	4	3	6	231
54 123	Sollwitt	25	1 147	–	5	5	7	8	17	364
54 124	Sprakebüll	10	992	–	–	2	–	8	8	648
54 125	Stadum	20	1 381	–	4	5	3	8	12	628
54 126	Stedesand	31	1 615	2	7	3	4	15	15	545
54 128	Struckum	21	1 324	–	8	7	1	5	11	683
54 129	Süderende	7	410	1	–	3	–	3	6	221
54 130	Süderhöft	1	.	–	–	–	–	1	–	–
54 131	Süderlügum	25	1 183	–	8	4	3	10	17	415
54 132	Südermarsch	12	958	–	3	2	–	7	7	499
54 133	Sylt-Ost	54	1 912	–	19	18	8	9	16	307
54 134	Tating	38	2 288	2	9	7	1	19	15	806
54 135	Tetenbüll	47	2 897	1	14	5	5	22	16	675
54 136	Tinningstedt	10	745	–	1	2	2	5	8	395
54 138	Tönning, Stadt	31	1 673	1	11	4	2	13	14	658
54 140	Tümlauer Koog	9	572	–	3	–	2	4	6	225
54 141	Uelvesbüll	13	668	–	6	1	–	6	4	242
54 142	Uphusum	10	483	–	5	1	–	4	9	280
54 143	Utersum	11	534	–	3	1	2	5	7	303
54 144	Viöl	34	1 970	–	6	1	8	19	25	581
54 145	Vollerwiek	8	1 184	–	1	–	1	6	7	908
54 146	Vollstedt	8	484	–	2	–	1	5	6	240
54 148	Welt	11	585	–	4	–	2	5	6	183
54 149	Wenningstedt-Braderup	5	117	1	1	1	1	1	3	.
54 150	Westerhever	12	723	–	3	1	1	7	3	29
54 151	Westerland, Stadt	5	33	1	3	1	–	–	1	.
54 152	Wester-Ohrstedt	19	1 706	–	3	1	3	12	15	897
54 154	Westre	26	1 644	–	4	1	3	18	22	1 334
54 156	Winnert	21	1 484	–	3	1	4	13	17	813
54 157	Wisch	6	326	–	2	–	1	3	2	.
54 158	Witsum	3	202	–	–	–	1	2	3	49
54 159	Wittbek	33	1 679	–	7	5	3	18	23	544
54 161	Witzwort	35	1 877	–	10	5	5	15	15	654
54 162	Wobbenbüll	8	376	–	1	4	–	3	3	.
54 163	Wrixum	13	287	1	8	1	1	2	3	47
54 164	Wyk auf Föhr, Stadt	6	384	–	1	1	–	4	3	86
54 165	Galmsbüll	37	3 155	1	9	3	2	22	24	2 586
54 166	Emmelsbüll-Horsbüll	30	2 392	1	5	3	4	17	22	1 817
54 167	Enge-Sande	30	1 781	–	8	6	3	13	16	617

¹ einschließlich Körnermais und Corn-Cob-Mix

Bodennutzung und Viehhaltung 2007

nutzung in den landwirtschaftlichen Betrieben												Schl.- Nr.
arten				Anbaufläche auf dem Ackerland								
Dauerkulturen		Dauergrünland		Getreide zu- sammen ¹	darunter							
					Weizen		Roggen	Triticale	Winter- gerste	Sommer- gerste	Hafer	
Betriebe	ha	Betriebe	ha	zu- sammen	Winter- weizen							
10	11	12	13	14	15	16	17	18	19	20	21	
-	-	1	.	-	-	-	-	-	-	-	-	54 107
-	-	15	713	2 390	2 277	2 251	.	-	81	.	.	54 108
-	-	50	1 052	1 308	1 210	1 210	.	-	59	.	12	54 109
-	-	14	627	665	630	630	-	-	.	.	.	54 110
-	-	23	946	.	.	.	-	-	.	-	-	54 113
-	-	21	592	86	86	86	-	-	-	-	-	54 116
-	-	18	578	105	33	33	55	-	.	-	-	54 118
-	-	13	483	-	-	-	-	-	-	-	-	54 119
-	-	20	425	887	842	842	-	-	45	-	-	54 120
-	-	7	227	-	.	54 121
-	-	25	782	-	.	-	-	54 123
-	-	10	344	87	-	54 124
-	-	20	751	69	45	45	.	-	.	-	.	54 125
-	-	30	1 070	177	162	162	.	-	.	-	.	54 126
-	-	16	641	429	359	359	.	-	36	-	.	54 128
1	.	6	188	58	23	23	-	31	-	-	.	54 129
-	-	1	.	-	-	-	-	-	-	-	-	54 130
-	-	22	768	93	24	24	17	23	.	15	.	54 131
-	-	12	459	274	245	245	-	-	.	-	.	54 132
-	-	54	1 605	248	81	80	75	13	.	-	63	54 133
-	-	37	1 480	366	291	286	-	-	54	17	.	54 134
-	-	47	2 220	271	218	218	-	-	.	.	-	54 135
-	-	10	350	135	53	53	.	-	-	-	.	54 136
-	-	29	1 015	387	356	356	-	-	.	.	.	54 138
-	-	9	348	134	118	118	-	-	.	-	-	54 140
-	-	13	426	.	.	.	-	-	.	-	-	54 141
-	-	8	202	74	-	-	16	54 142
-	-	11	231	100	23	23	.	27	11	6	10	54 143
2	.	34	1 389	34	-	-	34	-	-	-	-	54 144
1	.	7	274	459	451	451	-	-	-	-	-	54 145
-	-	8	244	61	-	.	54 146
-	-	11	401	99	58	58	.	-	.	.	.	54 148
-	-	4	83	.	-	-	.	-	-	-	.	54 149
-	-	12	693	-	-	-	-	-	-	-	-	54 150
-	-	4	31	-	-	-	-	-	-	-	-	54 151
2	.	19	804	198	109	109	53	-	.	.	-	54 152
-	-	25	309	277	73	73	139	.	19	32	11	54 154
-	-	21	671	279	172	172	59	-	37	-	.	54 156
-	-	6	277	-	-	-	-	-	-	-	-	54 157
-	-	3	152	31	54 158
-	-	33	1 135	83	25	25	42	-	.	13	-	54 159
-	-	34	1 223	219	204	204	-	-	.	-	-	54 161
-	-	8	300	41	41	41	-	-	-	-	-	54 162
-	-	12	240	.	.	.	-	.	-	-	-	54 163
-	-	6	298	.	.	.	-	.	.	-	-	54 164
-	-	28	568	1 607	1 452	1 450	.	-	84	.	.	54 165
-	-	24	575	1 169	1 016	1 016	.	-	129	21	-	54 166
1	.	30	1 138	84	27	25	23	.	.	22	.	54 167

Noch: **Gemeindetabelle 1: Betriebsgrößenstruktur,**

Schl.-Nr.	Land Regierungsbezirk Kreis Gemeinde	Flächennutzung in den landwirtschaftlichen Betrieben							
		Anbaufläche auf dem Ackerland							
		Hackfrüchte			Ölfrüchte		Futterpflanzen		Brache
		zu-sammen	darunter		zu-sammen	darunter Winterraps	zu-sammen	darunter Silomais	
			Kartoffeln	Zucker-rüben					
ha									
22	23	24	25	26	27	28	29		
54 107	Rantum (Sylt)	–	–	–	–	–	–	–	
54 108	Reußenköge	98	·	63	847	847	193	161	93
54 109	Risum-Lindholm	–	–	–	673	648	1 162	1 089	119
54 110	Rodenäs	–	–	–	306	306	66	46	19
54 113	Sankt Peter-Ording	–	–	–	·	·	39	26	·
54 116	Schwabstedt	–	–	–	·	·	164	164	·
54 118	Schwesing	–	–	–	25	25	182	174	·
54 119	Seeth	–	–	–	–	–	108	96	·
54 120	Simonsberg	·	·	–	307	289	·	·	70
54 121	Sönnebüll	·	–	–	·	·	161	128	·
54 123	Sollwitt	·	–	–	–	–	337	332	10
54 124	Sprakebüll	·	–	·	27	27	445	372	79
54 125	Stadum	·	–	–	·	·	501	428	16
54 126	Stedesand	–	–	–	55	55	285	248	28
54 128	Struckum	–	–	–	165	165	73	68	·
54 129	Süderende	·	·	–	34	34	·	96	·
54 130	Süderhöft	–	–	–	–	–	–	–	–
54 131	Süderlügum	·	·	–	26	26	254	250	39
54 132	Südermarsch	–	–	–	130	130	94	94	·
54 133	Sylt-Ost	4	4	–	·	·	·	–	14
54 134	Tating	–	–	–	194	194	219	158	21
54 135	Tetenbüll	–	–	–	207	153	182	115	·
54 136	Tinningstedt	–	–	–	38	38	207	103	15
54 138	Tönning, Stadt	·	·	–	89	89	155	142	25
54 140	Tümlauer Koog	–	–	–	65	65	23	23	·
54 141	Uelvesbüll	·	·	–	·	·	74	59	–
54 142	Uphusum	–	–	–	·	·	174	141	·
54 143	Utersum	5	5	–	10	10	179	42	10
54 144	Viöl	·	·	–	·	·	525	519	19
54 145	Vollerwiek	·	·	–	·	·	94	85	10
54 146	Vollstedt	–	–	–	·	·	163	163	–
54 148	Welt	–	–	–	29	29	43	30	·
54 149	Wenningstedt-Braderup	·	–	–	–	–	·	–	–
54 150	Westerhever	–	–	–	–	–	29	29	–
54 151	Westerland, Stadt	–	–	–	–	–	–	–	–
54 152	Wester-Ohrstedt	·	·	–	62	62	590	543	31
54 154	Westre	7	·	–	52	52	933	412	62
54 156	Winnert	·	·	–	83	83	418	402	·
54 157	Wisch	–	–	–	–	–	·	·	·
54 158	Witsum	–	–	–	·	·	·	·	–
54 159	Wittbek	–	–	–	19	19	430	425	12
54 161	Witzwort	·	·	–	146	146	254	249	·
54 162	Wobbenbüll	·	–	·	·	·	·	·	–
54 163	Wrixum	·	·	–	·	·	·	–	·
54 164	Wyk auf Föhr, Stadt	–	–	–	·	·	48	·	·
54 165	Galmsbüll	140	131	–	511	511	242	·	86
54 166	Emmelsbüll-Horsbüll	–	–	–	383	383	109	108	146
54 167	Enge-Sande	–	–	–	11	11	502	469	20

¹ gesamter Viehbestand des Betriebes (Pferde, Rinder, Schafe, Schweine, Geflügel)

Bodennutzung und Viehhaltung 2007

Landwirtschaftliche Betriebe mit Viehhaltung												Schl.- Nr.
zusammen		Rinder				Schweine						
		zusammen		darunter Milchkühe		zusammen		und zwar				
Betriebe	GV ²	Betriebe	Tiere	Betriebe	Tiere	Betriebe	Tiere	Betriebe	Tiere	Betriebe	Tiere	
30	31	32	33	34	35	36	37	38	39	40	41	
1	.	-	-	-	-	-	-	-	-	-	-	54 107
21	3 272	6	565	-	-	15	24 599	13	10 566	4	1 383	54 108
53	4 516	30	3 999	21	1 479	15	17 205	9	2 086	10	2 626	54 109
13	1 247	5	837	-	-	4	.	1	.	3	.	54 110
22	1 505	13	1 514	8	322	1	.	-	-	-	-	54 113
18	1 414	13	1 946	8	519	-	-	-	-	-	-	54 116
18	1 411	15	1 921	11	516	2	.	2	.	1	.	54 118
13	1 142	8	1 539	3	356	-	-	-	-	-	-	54 119
21	1 279	9	511	1	.	5	5 738	4	2 981	1	.	54 120
7	855	7	1 006	6	263	1	.	1	.	1	.	54 121
24	2 506	21	3 454	17	1 147	-	-	-	-	-	-	54 123
9	1 124	8	1 660	6	426	1	.	-	-	-	-	54 124
19	2 139	17	2 741	7	678	3	.	2	.	1	.	54 125
29	2 955	21	3 725	17	1 061	1	.	1	.	1	.	54 126
15	1 112	7	970	3	176	5	1 384	2	.	3	406	54 128
6	375	4	457	3	187	-	-	-	-	-	-	54 129
1	.	1	.	1	.	-	-	-	-	-	-	54 130
19	1 758	13	2 286	11	626	2	.	-	-	2	.	54 131
12	1 139	10	1 629	6	381	-	-	-	-	-	-	54 132
46	1 121	20	916	2	.	5	33	2	.	2	.	54 133
36	2 425	24	2 849	13	618	-	-	-	-	-	-	54 134
43	4 269	30	4 553	18	901	4	.	4	.	-	-	54 135
10	1 015	8	1 353	6	421	-	-	-	-	-	-	54 136
29	1 845	15	2 313	6	344	-	-	-	-	-	-	54 138
9	593	5	518	3	96	-	-	-	-	-	-	54 140
11	864	7	1 164	6	279	1	.	1	.	-	-	54 141
7	613	5	718	3	186	1	.	1	.	-	-	54 142
11	735	9	986	6	336	-	-	-	-	-	-	54 143
33	4 182	30	5 718	23	1 642	1	.	1	.	-	-	54 144
7	739	7	1 134	6	335	-	-	-	-	-	-	54 145
8	634	6	924	6	300	-	-	-	-	-	-	54 146
11	651	10	953	4	165	-	-	-	-	-	-	54 148
4	53	1	.	-	-	1	.	1	.	-	-	54 149
9	952	7	799	5	229	-	-	-	-	-	-	54 150
3	4	-	-	-	-	-	-	-	-	-	-	54 151
14	3 157	13	4 214	11	1 147	2	.	1	.	1	.	54 152
24	2 612	20	3 541	17	953	4	.	2	.	3	.	54 154
21	2 032	16	2 530	15	898	3	2 385	1	.	3	384	54 156
6	483	5	766	3	116	1	.	1	.	-	-	54 157
3	242	3	327	2	.	-	-	-	-	-	-	54 158
31	3 190	27	4 526	20	1 021	2	.	2	.	2	.	54 159
34	2 706	23	3 403	14	841	1	.	1	.	-	-	54 161
8	526	6	602	4	175	-	-	-	-	-	-	54 162
11	349	5	295	1	.	-	-	-	-	-	-	54 163
6	489	5	539	1	.	-	-	-	-	-	-	54 164
30	2 593	14	821	3	140	11	16 954	6	5 076	7	2 052	54 165
27	2 596	12	795	7	396	8	12 043	5	5 507	4	1 309	54 166
29	2 918	24	3 963	13	791	3	.	1	.	2	.	54 167

Noch: **Gemeindetabelle 1: Betriebsgrößenstruktur,**

Schl.- Nr.	Land Regierungsbezirk Kreis Gemeinde	Landwirtschaftliche Betriebe							Flächen	
		insgesamt		mit einer landwirtschaftlich genutzten Fläche von ... bis ... unter ha					Kultur	
				unter 2	2 - 10	10 - 30	30 - 50	50 und mehr	Ackerland	
		Betriebe	LF ha	Betriebe					ha	
1	2	3	4	5	6	7	8	9		
55	Ostholstein	1 155	92 645	34	314	172	93	542	814	80 549
55 001	Ahrensböök	112	7 565	2	35	19	9	47	73	6 489
55 002	Altenkrempe	20	2 430	1	8	4	–	7	10	1 902
55 004	Bad Schwartau, Stadt	16	1 267	1	5	2	–	8	8	1 005
55 006	Beschendorf	11	652	–	3	1	2	5	8	594
55 007	Bosau	50	5 104	–	16	4	–	30	34	4 430
55 010	Dahme	8	527	–	2	–	1	5	7	473
55 011	Damlos	5	210	–	–	2	1	2	4	144
55 012	Eutin, Stadt	28	1 247	–	13	5	2	8	11	885
55 014	Göhl	12	1 151	–	–	4	1	7	11	948
55 015	Gremersdorf	40	4 319	1	7	6	2	24	34	4 057
55 016	Grömitz	63	3 755	3	18	17	7	18	40	3 178
55 017	Großenbrode	13	1 557	1	1	1	2	8	11	1 468
55 018	Grube	15	1 571	1	3	2	1	8	12	1 262
55 020	Harmsdorf	9	1 660	–	2	1	–	6	8	1 520
55 021	Heiligenhafen, Stadt	8	414	3	1	1	–	3	6	382
55 022	Heringsdorf	25	2 457	2	4	3	3	13	21	2 319
55 023	Kabelhorst	8	276	–	3	2	1	2	7	259
55 024	Kasseedorf	30	2 052	1	13	6	3	7	17	1 578
55 025	Kellenhusen (Ostsee)	4	250	–	–	1	–	3	4	156
55 027	Lensahn	24	1 398	–	12	3	–	9	19	1 245
55 028	Malente	47	2 914	2	22	5	1	17	22	2 345
55 029	Manhagen	7	536	–	3	2	–	2	4	468
55 031	Neukirchen	15	2 606	–	4	–	1	10	12	2 545
55 032	Neustadt in Holstein, S	13	1 161	1	2	3	1	6	9	1 003
55 033	Oldenburg in Holstein,	21	1 118	2	7	1	2	9	15	956
55 035	Ratekau	54	3 009	2	21	13	1	17	26	2 454
55 036	Riepsdorf	31	2 254	–	4	6	3	18	28	1 545
55 037	Schashagen	35	3 522	1	5	5	6	18	30	3 270
55 038	Schönwalde am Bungsborg	35	2 756	–	9	9	5	12	22	2 210
55 039	Sierksdorf	12	2 088	–	3	–	–	9	12	1 911
55 040	Stockelsdorf	48	3 752	2	10	7	4	25	35	3 180
55 041	Süsel	61	4 410	1	18	6	8	28	45	3 725
55 042	Timmendorfer Strand	18	300	–	11	3	2	2	5	103
55 043	Wangels	47	4 346	2	10	5	5	25	36	3 753
55 044	Scharbeutz	48	2 954	2	16	5	6	19	29	2 512
55 046	Fehmarn, Stadt	162	15 057	3	23	18	13	105	139	14 277
56	Pinneberg	1 174	35 550	81	439	288	124	242	516	14 633
56 001	Appen	53	1 128	7	19	16	8	3	16	311
56 002	Barmstedt, Stadt	27	743	4	6	9	4	4	12	374
56 003	Bevern	21	662	–	7	6	3	5	11	259
56 004	Bilsen	9	519	–	–	2	2	5	8	284
56 005	Bönningstedt	22	638	6	4	2	4	6	17	293
56 006	Bokel	25	1 201	–	3	8	2	12	17	625
56 008	Bokholt-Hanredder	17	540	1	7	2	2	5	10	244
56 009	Borstel-Hohenraden	33	835	1	13	10	3	6	16	396
56 010	Brande-Hörnerkirchen	25	1 040	–	9	3	2	11	16	552
56 011	Bullenkuhlen	12	298	–	4	5	–	3	5	104

¹ einschließlich Körnermais und Corn-Cob-Mix

Bodennutzung und Viehhaltung 2007

nutzung in den landwirtschaftlichen Betrieben												Schl.- Nr.
arten				Anbaufläche auf dem Ackerland								
Dauerkulturen		Dauergrünland		Getreide zu- sammen ¹	darunter							
					Weizen		Roggen	Triticale	Winter- gerste	Sommer- gerste	Hafer	
Betriebe	ha	Betriebe	ha	zu- sammen	Winter- weizen	17						18
10	11	12	13	14	15	16	17	18	19	20	21	
56	388	917	11 620	49 186	37 880	37 742	304	336	9 677	105	854	55
2	.	93	1 062	4 112	2 796	2 796	–	168	1 107	–	41	55 001
1	.	18	512	1 170	.	.	–	–	205	–	.	55 002
1	.	11	261	668	572	572	.	–	73	–	–	55 004
–	–	10	56	386	316	316	–	–	65	–	.	55 006
1	.	44	667	2 679	1 983	1 983	55	.	602	–	36	55 007
1	.	6	52	279	258	257	–	–	.	–	–	55 010
–	–	4	66	91	78	78	–	–	13	–	–	55 011
4	96	25	263	443	335	335	.	–	.	–	37	55 012
3	17	9	186	618	518	518	–	–	95	–	.	55 014
1	.	25	183	2 591	2 238	2 238	–	–	341	–	11	55 015
7	22	51	544	1 927	1 424	1 418	.	.	456	–	18	55 016
–	–	7	87	877	790	790	–	–	56	–	.	55 017
1	.	11	309	772	705	705	–	–	64	.	–	55 018
1	.	6	98	995	802	802	–	–	181	–	.	55 020
2	.	5	28	245	227	227	–	–	.	–	–	55 021
1	.	18	129	1 385	1 097	1 097	.	–	259	–	23	55 022
–	–	4	17	167	103	103	–	–	64	–	–	55 023
–	–	28	471	840	598	598	–	.	222	–	18	55 024
–	–	4	93	98	57	57	.	–	17	–	.	55 025
2	.	20	138	828	668	668	.	–	146	–	13	55 027
5	13	44	555	1 436	846	846	–	59	400	.	.	55 028
–	–	5	68	270	235	235	–	–	.	–	–	55 029
–	–	8	60	1 684	1 220	1 220	–	–	454	.	–	55 031
–	–	10	158	617	463	433	–	–	.	–	.	55 032
1	.	16	162	613	507	507	–	–	100	.	.	55 033
–	–	50	553	1 245	718	718	30	8	449	.	30	55 035
–	–	26	707	913	741	741	–	–	152	–	19	55 036
1	.	32	243	2 003	1 477	1 453	.	–	495	.	15	55 037
–	–	30	546	1 341	1 016	1 016	–	.	274	.	41	55 038
1	.	9	176	1 074	761	761	.	–	283	–	–	55 039
3	4	37	566	1 973	1 446	1 446	.	.	417	.	57	55 040
3	9	57	670	2 075	1 255	1 226	45	17	618	.	118	55 041
1	.	18	191	57	.	30	.	.	19	–	–	55 042
5	5	36	582	2 144	1 524	1 524	.	–	579	–	15	55 043
2	.	41	400	1 440	982	982	.	–	348	.	87	55 044
6	5	99	764	9 129	8 128	8 080	.	.	851	26	80	55 046
396	3 943	844	11 620	6 178	3 214	3 209	847	488	604	700	.	56
29	280	30	536	–	–	49	–	56 001
14	119	16	250	154	49	49	.	–	5	63	.	56 002
5	61	19	341	113	.	.	.	23	.	–	.	56 003
1	.	7	218	73	.	.	20	.	.	21	–	56 004
5	18	15	326	79	–	–	14	56 005
1	.	25	561	148	–	–	79	.	–	59	6	56 006
4	18	12	277	92	27	27	24	.	–	11	.	56 008
8	56	29	382	126	37	37	.	.	25	31	.	56 009
–	–	25	485	152	33	33	34	17	–	51	17	56 010
6	62	7	.	19	–	–	.	.	–	.	.	56 011

Noch: **Gemeindetabelle 1: Betriebsgrößenstruktur,**

Schl.- Nr.	Land Regierungsbezirk Kreis Gemeinde	Flächennutzung in den landwirtschaftlichen Betrieben							
		Anbaufläche auf dem Ackerland							
		Hackfrüchte			Ölfrüchte		Futterpflanzen		Brache
		zu- sammen	darunter		zu- sammen	darunter Winterraps	zu- sammen	darunter Silomais	
			Kartoffeln	Zucker- rüben					
ha									
22	23	24	25	26	27	28	29		
55	Ostholstein	1 012	141	857	22 019	21 962	4 334	2 519	3 284
55 001	Ahrensböök	19	–	15	1 764	1 764	335	181	221
55 002	Altenkrempe	.	–	.	431	431	141	90	111
55 004	Bad Schwartau, Stadt	.	.	–	190	190	.	.	51
55 006	Beschendorf	20	.	18	138	138	.	–	34
55 007	Bosau	124	.	114	1 288	1 288	154	66	184
55 010	Dahme	–	–	–	127	126	47	.	17
55 011	Damlos	–	–	–	.	.	20	.	10
55 012	Eutin, Stadt	23	–	23	271	271	60	.	87
55 014	Göhl	.	.	–	244	244	38	27	18
55 015	Gremersdorf	28	.	.	1 242	1 242	54	32	125
55 016	Grömitz	5	5	–	716	716	219	143	230
55 017	Großenbrode	–	–	–	512	512	.	–	71
55 018	Grube	.	–	–	344	344	88	67	57
55 020	Harmsdorf	.	–	.	381	381	43	.	77
55 021	Heiligenhafen, Stadt	–	–	–	127	127	–	–	.
55 022	Heringsdorf	.	–	.	737	737	46	21	115
55 023	Kabelhorst	–	–	–	70	70	.	.	17
55 024	Kasseedorf	–	–	–	360	360	269	114	108
55 025	Kellenhusen (Ostsee)	.	.	–	.	.	32	.	.
55 027	Lensahn	37	–	37	320	320	23	.	36
55 028	Malente	.	.	.	529	529	159	71	184
55 029	Manhagen	–	–	–	13
55 031	Neukirchen	.	–	.	723	723	.	.	74
55 032	Neustadt in Holstein, S	–	–	–	323	323	.	.	47
55 033	Oldenburg in Holstein,	.	.	–	254	252	37	.	48
55 035	Ratekau	.	.	.	582	582	294	178	136
55 036	Riepsdorf	–	–	–	295	295	297	235	41
55 037	Schashagen	92	6	85	731	731	299	125	93
55 038	Schönwalde am Bungsberg	.	.	–	677	677	118	74	73
55 039	Sierksdorf	.	–	.	655	655	68	60	63
55 040	Stockelsdorf	69	.	61	712	712	274	105	140
55 041	Süsel	67	.	65	1 127	1 127	202	125	226
55 042	Timmendorfer Strand	–	–	–	33	33	12	.	–
55 043	Wangels	.	–	.	1 106	1 106	278	134	163
55 044	Scharbeutz	35	.	14	601	547	311	268	124
55 046	Fehmann, Stadt	160	.	145	4 206	4 206	300	216	279
56	Pinneberg	67	62	–	1 355	1 328	6 079	4 455	726
56 001	Appen	–	–	–	.	.	104	85	.
56 002	Barmstedt, Stadt	–	–	–	.	.	176	143	18
56 003	Bevern	–	–	–	–	–	125	96	11
56 004	Bilsen	–	–	–	17	17	195	183	.
56 005	Bönningstedt	–	–	–	.	.	176	84	14
56 006	Bokel	2	.	–	.	.	386	226	81
56 008	Bokholt-Hanredder	–	–	–	25	25	110	92	14
56 009	Borstel-Hohenraden	.	.	–	.	.	208	145	26
56 010	Brande-Hörnerkirchen	8	8	–	25	25	344	250	10
56 011	Bullenkuhlen	–	–	–	–	–	69	59	17

¹ gesamter Viehbestand des Betriebes (Pferde, Rinder, Schafe, Schweine, Geflügel)

Bodennutzung und Viehhaltung 2007

Landwirtschaftliche Betriebe mit Viehhaltung												Schl.- Nr.
zusammen		Rinder				Schweine						
		zusammen		darunter Milchkühe		zusammen		und zwar				
Betriebe	GV ²	Betriebe	Tiere	Betriebe	Tiere	Betriebe	Tiere	Betriebe	Tiere	Betriebe	Tiere	
30	31	32	33	34	35	36	37	38	39	40	41	
799	34 572	369	24 195	161	8 512	153	111 562	127	45 689	63	9 506	55
87	3 599	38	1 646	11	459	21	14 905	19	6 975	15	1 235	55 001
19	997	11	1 116	5	390	3	.	3	.	1	.	55 002
11	257	7	291	–	–	1	.	–	–	1	.	55 004
8	62	2	.	–	–	–	–	–	–	–	–	55 006
40	1 855	20	1 258	7	403	10	7 367	9	4 101	2	.	55 007
5	292	2	.	1	.	–	–	–	–	–	–	55 010
5	255	3	145	2	.	2	.	–	–	2	.	55 011
19	388	7	342	2	.	3	7	–	–	2	.	55 012
7	410	4	329	3	149	1	.	1	.	–	–	55 014
26	1 002	9	449	3	186	9	4 048	8	2 835	2	.	55 015
44	2 017	19	822	11	367	10	11 905	9	3 342	3	.	55 016
6	173	3	.	–	–	1	.	1	.	–	–	55 017
11	649	8	835	7	390	1	.	1	.	–	–	55 018
4	158	1	.	1	.	1	.	1	.	–	–	55 020
4	31	2	.	–	–	–	–	–	–	–	–	55 021
17	643	9	449	4	141	3	.	3	.	1	.	55 022
5	396	1	.	–	–	2	.	2	.	2	.	55 023
26	1 003	16	1 228	9	465	2	.	1	.	1	.	55 024
4	224	2	.	2	.	–	–	–	–	–	–	55 025
19	184	5	150	1	.	–	–	–	–	–	–	55 027
40	1 316	17	806	4	247	12	3 145	9	1 939	3	.	55 028
5	176	3	200	1	.	–	–	–	–	–	–	55 029
6	123	2	.	1	.	1	.	1	.	1	.	55 031
7	134	3	.	1	.	–	–	–	–	–	–	55 032
14	382	8	433	2	.	2	.	2	.	–	–	55 033
42	1 164	22	1 040	10	403	5	1 072	3	.	3	.	55 035
22	1 925	17	2 378	14	1 111	1	.	1	.	1	.	55 036
28	1 148	15	978	8	355	8	2 685	6	.	2	.	55 037
28	1 610	19	1 402	7	364	3	.	3	.	1	.	55 038
7	608	4	477	4	263	1	.	1	.	1	.	55 039
34	2 509	19	1 519	8	428	7	4 780	6	3 204	2	.	55 040
43	1 892	24	1 387	10	432	10	8 940	7	2 362	4	638	55 041
8	196	3	138	1	.	–	–	–	–	–	–	55 042
32	2 417	18	2 080	14	780	4	7 437	4	3 272	2	.	55 043
31	1 204	11	705	4	280	6	4 474	6	1 907	2	.	55 044
85	3 172	15	437	3	71	23	21 800	20	8 144	9	2 169	55 046
716	41 816	435	46 713	223	13 527	50	22 392	37	9 497	28	1 902	56
27	1 059	15	1 001	6	308	–	–	–	–	–	–	56 001
12	785	10	1 115	8	262	2	.	1	.	2	.	56 002
18	927	11	1 134	7	364	1	.	1	.	1	.	56 003
8	881	7	991	5	296	1	.	1	.	–	–	56 004
16	905	12	1 128	8	372	–	–	–	–	–	–	56 005
21	1 903	17	2 503	14	787	1	.	1	.	–	–	56 006
12	836	9	1 009	6	397	2	.	1	.	2	.	56 008
24	1 325	12	1 271	8	473	2	.	1	.	1	.	56 009
24	1 805	14	2 310	11	808	3	.	2	.	2	.	56 010
7	389	5	533	3	146	–	–	–	–	–	–	56 011

Noch: **Gemeindetabelle 1: Betriebsgrößenstruktur,**

Schl.- Nr.	Land Regierungsbezirk Kreis Gemeinde	Landwirtschaftliche Betriebe							Flächen	
		insgesamt		mit einer landwirtschaftlich genutzten Fläche von ... bis ... unter ha					Kultur	
				unter 2	2 - 10	10 - 30	30 - 50	50 und mehr	Ackerland	
		Betriebe	LF ha	Betriebe					ha	
1	2	3	4	5	6	7	8	9		
56 013	Ellerbek	23	390	–	10	10	3	–	5	40
56 014	Ellerhoop	32	724	2	13	12	1	4	9	167
56 015	Elmshorn, Stadt	28	530	4	13	4	3	4	12	241
56 016	Groß Nordende	11	436	–	5	1	2	3	8	320
56 017	Groß Offenseth-Aspern	12	509	–	4	2	2	4	8	222
56 018	Halstenbek	28	590	3	8	12	3	2	7	39
56 019	Haselau	25	932	5	7	5	1	7	14	443
56 020	Haseldorf	26	711	5	10	4	2	5	12	386
56 021	Hasloh	17	462	2	9	2	–	4	6	213
56 022	Heede	27	1 136	–	6	11	3	7	19	641
56 023	Heidgraben	28	282	3	17	7	–	1	6	26
56 024	Heist	27	683	–	12	9	2	4	16	204
56 025	Helgoland	1	.	–	1	–	–	–	–	–
56 026	Hemdingen	33	960	1	14	6	6	6	16	449
56 027	Hetlingen	9	614	–	2	3	1	3	2	.
56 028	Holm	37	759	1	20	9	3	4	10	102
56 029	Klein Nordende	16	525	1	9	2	–	4	5	187
56 030	Klein Offenseth- Sparrieshoop	41	1 329	–	17	12	6	6	22	538
56 031	Kölln-Reisiek	10	589	1	2	1	–	6	7	313
56 032	Kummerfeld	7	.	1	4	1	–	1	4	.
56 033	Seester	23	956	1	7	2	3	10	17	605
56 034	Langeln	19	896	–	4	6	2	7	16	522
56 035	Lutzhorn	46	1 657	1	16	12	3	14	27	842
56 036	Moorreege	23	597	2	6	8	4	3	13	351
56 037	Neuendeich	19	728	2	5	4	3	5	11	408
56 038	Osterhorn	9	701	–	1	3	1	4	7	293
56 039	Pinneberg, Stadt	32	674	4	10	8	7	3	3	19
56 040	Prisdorf	12	259	2	4	3	2	1	4	105
56 041	Quickborn, Stadt	64	1 461	2	34	15	5	8	22	566
56 042	Raa-Besenbek	20	1 126	1	1	2	5	11	16	399
56 043	Rellingen	40	577	7	20	9	2	2	4	.
56 044	Schenefeld, Stadt	20	480	–	9	3	3	5	8	141
56 045	Seestermühe	13	1 242	1	5	–	–	7	8	1 010
56 046	Seeth-Ekholt	14	299	–	5	4	4	1	3	63
56 047	Tangstedt	32	846	2	14	6	3	7	9	217
56 048	Tornesch, Stadt	40	843	1	19	12	5	3	12	286
56 049	Uetersen, Stadt	12	456	3	3	3	–	3	5	349
56 050	Wedel, Stadt	40	965	3	17	12	2	6	6	54
56 051	Westerhorn	14	712	1	4	–	2	7	9	156
57	Plön	994	67 586	41	297	160	98	398	660	53 845
57 001	Ascheberg (Holstein)	16	1 440	–	6	4	–	6	11	1 136
57 002	Barmissen	5	321	1	–	–	–	4	4	287
57 003	Barsbek	7	585	–	–	1	–	6	6	317
57 004	Behrendorf (Ostsee)	13	1 189	–	7	1	2	3	8	.
57 005	Belau	13	1 196	2	3	4	–	4	9	1 096

¹ einschließlich Körnermais und Corn-Cob-Mix

Bodennutzung und Viehhaltung 2007

nutzung in den landwirtschaftlichen Betrieben												Schl.- Nr.
arten				Anbaufläche auf dem Ackerland								
Dauerkulturen		Dauergrünland		Getreide zu- sammen ¹	darunter							
					Weizen		Roggen	Triticale	Winter- gerste	Sommer- gerste	Hafer	
Betriebe	ha	Betriebe	ha	zu- sammen	Winter- weizen	ha						
10	11	12	13	14	15	16	17	18	19	20	21	
15	194	10	155	16	-	-	.	-	.	-	-	56 013
13	213	22	342	15	.	.	-	.	-	.	.	56 014
11	39	14	249	72	23	23	16	56 015
2	.	8	106	97	82	82	-	-	.	.	.	56 016
-	-	12	285	79	56 017
21	319	11	232	.	-	-	.	-	-	-	.	56 018
14	118	15	370	278	265	265	-	-	13	-	-	56 019
15	103	9	220	202	162	162	-	-	.	.	.	56 020
5	10	13	239	117	27	27	12	45	.	21	.	56 021
3	12	25	481	388	86	86	109	94	23	63	13	56 022
13	69	20	187	.	.	-	-	-	-	-	.	56 023
19	103	22	375	60	24	24	17	-	.	.	.	56 024
-	-	1	.	-	-	-	-	-	-	-	-	56 025
3	11	30	499	250	38	38	80	34	24	47	26	56 026
1	.	8	576	.	.	.	-	-	-	-	-	56 027
10	92	27	565	58	.	.	.	-	.	.	28	56 028
5	.	14	274	45	.	.	-	.	-	-	.	56 029
8	130	36	659	162	17	15	57	51	.	12	20	56 030
3	.	6	178	105	56 031
4	16	4	.	-	-	-	-	-	-	-	-	56 032
3	.	18	330	404	330	330	.	-	47	-	17	56 033
-	-	17	372	174	.	.	49	26	.	55	.	56 034
8	111	39	699	222	19	19	73	34	16	56	25	56 035
6	36	17	210	250	133	133	.	-	63	.	.	56 036
5	32	15	287	226	166	166	-	-	47	.	9	56 037
-	-	9	407	74	.	.	.	22	-	.	-	56 038
18	333	19	321	-	-	-	-	-	-	-	-	56 039
6	54	5	100	.	.	.	-	-	-	-	-	56 040
7	18	58	874	229	98	98	55	22	37	14	.	56 041
2	.	18	723	188	158	158	.	-	.	-	.	56 042
33	344	10	133	.	.	.	-	-	-	-	-	56 043
6	46	15	293	35	.	.	.	-	.	-	-	56 044
4	10	7	217	.	.	.	-	-	.	-	.	56 045
5	104	10	131	-	-	-	-	-	-	-	-	56 046
15	143	20	485	45	.	.	.	12	.	.	-	56 047
13	97	31	459	114	45	45	.	.	.	30	.	56 048
5	38	6	69	264	178	178	-	-	76	.	-	56 049
21	306	25	606	-	.	.	.	56 050
1	.	13	555	44	39	39	-	-	-	-	.	56 051
47	319	872	13 355	28 180	19 266	19 160	592	115	7 379	196	.	57
-	-	15	304	466	288	288	.	-	177	-	-	57 001
-	-	4	33	96	62	62	-	-	.	-	-	57 002
-	-	7	268	170	117	117	-	-	46	-	.	57 003
-	-	10	363	.	.	.	-	-	.	-	10	57 004
1	.	12	98	519	414	414	-	-	96	.	-	57 005

Noch: **Gemeindetabelle 1: Betriebsgrößenstruktur,**

Schl.-Nr.	Land Regierungsbezirk Kreis Gemeinde	Flächennutzung in den landwirtschaftlichen Betrieben							
		Anbaufläche auf dem Ackerland							
		Hackfrüchte			Ölfrüchte		Futterpflanzen		Brache
		zu-sammen	darunter		zu-sammen	darunter Winterraps	zu-sammen	darunter Silomais	
			Kartoffeln	Zucker-rüben					
ha									
22	23	24	25	26	27	28	29		
56 013	Ellerbek	-	-	-	-	-	.	.	.
56 014	Ellerhoop	-	-	-	.	-	136	77	12
56 015	Elmshorn, Stadt	-	-	-	21	21	116	87	.
56 016	Groß Nordende	.	-	-	52	52	155	92	.
56 017	Groß Offenseth-Aspern	-	-	-	.	.	107	93	.
56 018	Halstenbek	-	-	-	-	-	.	.	-
56 019	Haselau	-	-	-	55	55	76	48	23
56 020	Haseldorf	-	-	-	117	117	.	.	27
56 021	Hasloh	-	-	-	.	.	66	62	9
56 022	Heede	-	-	-	46	35	188	130	19
56 023	Heidgraben	.	.	-	-	-	.	-	.
56 024	Heist	.	.	-	.	-	96	61	40
56 025	Helgoland	-	-	-	-	-	-	-	-
56 026	Hemdingen	-	-	-	41	41	152	138	6
56 027	Hetlingen	-	-	-	.	.	-	-	.
56 028	Holm	.	.	-	.	-	21	16	.
56 029	Klein Nordende	-	-	-	.	.	108	94	12
56 030	Klein Offenseth-Sparrieshoop	.	.	-	29	29	334	307	10
56 031	Kölln-Reisiek	.	.	-	.	.	148	85	18
56 032	Kummerfeld	-	-	-	-	-	.	.	.
56 033	Seester	-	-	-	85	85	82	28	26
56 034	Langeln	-	-	-	22	22	286	193	40
56 035	Lutzhorn	.	.	-	50	50	519	457	37
56 036	Moorrege	3	3	-	51	51	30	.	.
56 037	Neuendeich	-	-	-	60	60	122	44	.
56 038	Osterhorn	-	-	-	.	.	195	191	21
56 039	Pinneberg, Stadt	-	-	-	-	-	.	.	.
56 040	Prisdorf	-	-	-	-	-	.	.	.
56 041	Quickborn, Stadt	.	.	-	73	73	200	162	44
56 042	Raa-Besenbek	-	-	-	85	85	124	61	.
56 043	Rellingen	-	-	-	-	-	.	.	.
56 044	Schenefeld, Stadt	.	-	-	.	.	84	52	.
56 045	Seestermühe	-	-	-	147	147	74	27	.
56 046	Seeth-Ekholt	-	-	-	-	-	59	.	.
56 047	Tangstedt	-	-	-	18	18	147	98	.
56 048	Tornesch, Stadt	.	.	-	.	.	111	80	31
56 049	Uetersen, Stadt	-	-	-	61	61	.	.	.
56 050	Wedel, Stadt	-	-	-	-	-	.	.	.
56 051	Westerhorn	.	-	-	.	.	91	91	11
57	Plön	925	31	886	13 424	13 417	8 803	5 811	2 206
57 001	Ascheberg (Holstein)	.	.	.	268	268	.	.	.
57 002	Barmissen	-	-	-	94	94	93	54	.
57 003	Barsbek	-	-	-	64	64	.	.	.
57 004	Behrendsdorf (Ostsee)	-	-	-
57 005	Belau	.	.	.	366	366	69	60	73

¹ gesamter Viehbestand des Betriebes (Pferde, Rinder, Schafe, Schweine, Geflügel)

Bodennutzung und Viehhaltung 2007

Landwirtschaftliche Betriebe mit Viehhaltung												Schl.- Nr.
zusammen		Rinder				Schweine						
		zusammen		darunter Milchkühe		zusammen		und zwar				
Betriebe	GV ²	Betriebe	Tiere	Betriebe	Tiere	Betriebe	Tiere	Betriebe	Tiere	Betriebe	Tiere	
30	31	32	33	34	35	36	37	38	39	40	41	
8	252	6	307	2	.	–	–	–	–	–	–	56 013
17	610	7	649	3	254	–	–	–	–	–	–	56 014
11	639	7	714	4	255	1	.	1	.	–	–	56 015
7	533	4	731	3	245	–	–	–	–	–	–	56 016
9	512	8	741	3	160	1	.	1	.	1	.	56 017
10	487	7	387	–	–	–	–	–	–	–	–	56 018
12	793	6	1 118	2	.	1	.	–	–	–	–	56 019
9	522	4	648	1	.	1	.	1	.	–	–	56 020
12	522	7	624	4	230	–	–	–	–	–	–	56 021
23	1 211	16	1 473	11	501	2	.	2	.	1	.	56 022
13	185	7	124	–	–	–	–	–	–	–	–	56 023
16	733	9	849	1	.	–	–	–	–	–	–	56 024
1	.	1	.	–	–	–	–	–	–	–	–	56 025
29	1 410	18	1 245	7	384	6	3 048	5	1 997	2	.	56 026
8	698	4	652	–	–	–	–	–	–	–	–	56 027
25	904	12	643	1	.	–	–	–	–	–	–	56 028
12	571	7	707	2	.	–	–	–	–	–	–	56 029
29	1 200	17	1 370	6	353	2	.	–	–	1	.	56 030
6	522	5	645	4	245	–	–	–	–	–	–	56 031
1	.	1	.	1	.	–	–	–	–	–	–	56 032
15	1 061	8	706	6	257	5	3 642	5	1 858	3	193	56 033
12	1 321	10	1 572	9	608	1	.	1	.	–	–	56 034
34	1 841	25	2 361	13	588	2	.	1	.	1	.	56 035
14	657	5	304	1	.	6	2 605	5	1 025	3	235	56 036
13	774	8	829	5	269	2	.	2	.	1	.	56 037
9	1 295	8	1 803	4	698	–	–	–	–	–	–	56 038
15	495	5	158	2	.	2	.	2	.	1	.	56 039
3	240	2	.	1	.	–	–	–	–	–	–	56 040
43	1 838	21	2 095	9	456	1	.	–	–	1	.	56 041
17	1 991	16	2 259	14	798	2	.	1	.	2	.	56 042
6	360	3	.	1	.	–	–	–	–	–	–	56 043
14	826	7	711	3	119	–	–	–	–	–	–	56 044
7	778	5	767	4	226	1	.	1	.	1	.	56 045
10	426	4	256	1	.	–	–	–	–	–	–	56 046
16	973	8	1 116	5	322	–	–	–	–	–	–	56 047
23	1 053	13	1 128	3	256	2	.	1	.	2	.	56 048
5	145	3	179	2	.	–	–	–	–	–	–	56 049
20	874	9	741	–	–	–	–	–	–	–	–	56 050
13	1 169	10	1 591	9	518	–	–	–	–	–	–	56 051
776	45 768	445	43 722	245	16 575	135	76 013	108	28 289	65	6 877	57
12	2 137	10	2 312	4	1 739	2	.	1	.	1	.	57 001
4	231	3	313	2	.	–	–	–	–	–	–	57 002
7	873	7	1 168	1	.	1	.	1	.	–	–	57 003
11	377	8	484	5	75	1	.	1	.	–	–	57 004
9	318	6	363	2	.	4	.	3	.	4	.	57 005

Noch: **Gemeindetabelle 1: Betriebsgrößenstruktur,**

Schl.- Nr.	Land Regierungsbezirk Kreis Gemeinde	Landwirtschaftliche Betriebe							Flächen	
		insgesamt		mit einer landwirtschaftlich genutzten Fläche von ... bis ... unter ha					Kultur	
				unter 2	2 - 10	10 - 30	30 - 50	50 und mehr	Ackerland	
		Betriebe	LF ha	Betriebe					ha	
1	2	3	4	5	6	7	8	9		
57 006	Bendfeld	3	397	-	-	-	-	3	3	353
57 007	Blekendorf	50	3 105	-	15	4	8	23	38	2 515
57 008	Bönebüttel	21	1 364	-	9	-	1	11	15	1 069
57 009	Bösdorf	18	1 874	-	7	2	1	8	12	1 705
57 010	Boksee	7	343	-	2	2	1	2	3	146
57 011	Bothkamp	9	472	-	-	2	4	3	8	275
57 012	Brodersdorf	4	249	-	1	1	-	2	3	234
57 013	Dannau	16	543	-	7	5	1	3	6	384
57 015	Dersau	15	787	3	3	1	1	7	12	672
57 016	Dobersdorf	21	815	-	9	3	3	6	9	452
57 017	Dörnick	7	353	-	1	2	-	4	4	190
57 018	Fahren	5	141	-	3	-	1	1	4	126
57 020	Fiefbergen	5	264	-	2	-	1	2	4	227
57 021	Giekau	18	1 388	1	2	7	3	5	13	1 011
57 022	Grebin	27	1 573	-	9	5	2	11	14	929
57 023	Großbarkau	6	266	1	2	-	-	3	3	147
57 024	Großharrie	20	1 155	-	5	1	3	11	15	955
57 025	Heikendorf	15	848	2	8	3	-	2	6	.
57 026	Helmstorf	5	.	1	3	-	-	1	2	.
57 027	Högsdorf	11	409	-	4	3	1	3	6	232
57 028	Höhndorf	7	459	-	4	-	-	3	5	446
57 029	Hohenfelde	18	585	-	7	4	4	3	11	417
57 030	Hohwacht (Ostsee)	3	.	-	2	-	-	1	2	.
57 031	Honigsee	11	921	-	2	2	-	7	8	667
57 032	Kalübbe	12	706	-	6	1	2	3	7	626
57 034	Kirchnüchel	10	728	1	4	-	1	4	5	606
57 035	Klamp	11	281	-	5	3	1	2	8	204
57 036	Klausdorf	10	317	-	5	1	1	3	4	188
57 037	Klein Barkau	6	.	1	3	1	-	1	2	.
57 038	Kletkamp	6	588	2	-	1	1	2	4	553
57 039	Köhn	16	1 009	-	4	2	4	6	12	722
57 040	Krokau	6	564	-	1	-	-	5	6	517
57 041	Krummbek	6	622	-	-	-	2	4	6	536
57 042	Kühren	12	486	1	1	3	2	5	7	237
57 043	Laboe	3	279	-	-	1	-	2	2	.
57 044	Lammershagen	3	201	-	-	-	2	1	1	.
57 045	Lebrade	16	2 077	-	7	3	-	6	8	.
57 046	Lehmkuhlen	24	2 064	2	5	5	1	11	16	1 781
57 047	Löptin	14	446	2	5	2	1	4	7	282
57 048	Lütjenburg, Stadt	1	.	1	-	-	-	-	1	.
57 049	Lutterbek	4	375	-	1	-	-	3	3	368
57 050	Martensrade	15	1 773	-	7	1	2	5	7	1 577
57 051	Mönkeberg	4	.	2	1	-	1	-	4	.
57 052	Mucheln	20	538	-	8	6	3	3	12	274
57 053	Nehmten	7	241	-	4	1	-	2	3	181
57 054	Nettelsee	4	276	-	1	-	-	3	3	139
57 055	Panker	21	2 738	-	3	5	-	13	18	2 520
57 056	Passade	7	798	-	2	-	-	5	6	742
57 057	Plön, Stadt	5	59	-	3	2	-	-	-	-
57 058	Pohnsdorf	9	795	-	2	2	-	5	6	603

¹ einschließlich Körnermais und Corn-Cob-Mix

Bodennutzung und Viehhaltung 2007

nutzung in den landwirtschaftlichen Betrieben													Schl.- Nr.
arten				Anbaufläche auf dem Ackerland									
Dauerkulturen		Dauergrünland		Getreide zu- sammen ¹	darunter								
					Weizen		Roggen	Triticale	Winter- gerste	Sommer- gerste	Hafer		
Betriebe	ha	Betriebe	ha	zu- sammen	Winter- weizen	17						18	
10	11	12	13	14	15	16	17	18	19	20	21		
–	–	2	.	206	150	150	–	–	56	–	–	57 006	
1	.	47	578	1 219	973	973	.	.	222	9	15	57 007	
–	–	20	294	413	150	145	122	.	100	29	.	57 008	
–	–	16	168	802	590	580	.	–	176	–	15	57 009	
–	–	7	196	.	.	.	–	–	–	–	–	57 010	
–	–	8	196	165	75	75	.	.	64	–	11	57 011	
–	–	3	15	.	.	.	–	–	.	–	–	57 012	
1	.	15	158	191	143	143	–	–	45	–	–	57 013	
1	.	11	113	256	201	201	.	–	45	–	–	57 015	
1	.	21	241	234	131	131	–	–	86	–	.	57 016	
–	–	7	163	60	51	51	–	–	.	–	–	57 017	
–	–	3	15	61	.	.	–	–	18	–	–	57 018	
–	–	4	.	151	107	107	.	–	.	–	–	57 020	
1	.	16	370	619	424	424	–	.	183	–	.	57 021	
1	.	26	643	378	299	299	.	–	67	–	.	57 022	
–	–	6	119	.	.	.	–	–	.	.	–	57 023	
–	–	16	197	470	294	294	.	–	168	–	.	57 024	
–	–	11	72	.	.	.	–	–	.	.	.	57 025	
1	.	5	35	.	.	.	–	–	.	–	–	57 026	
–	–	11	176	131	95	95	–	–	26	.	.	57 027	
2	.	3	10	314	283	283	–	–	.	–	–	57 028	
–	–	15	168	264	173	173	–	–	87	–	–	57 029	
–	–	2	–	–	.	–	–	57 030	
–	–	11	253	133	97	97	–	–	37	–	–	57 031	
1	.	11	78	333	201	201	–	–	132	–	–	57 032	
–	–	10	121	354	.	.	–	–	87	–	–	57 034	
1	.	10	75	82	49	41	–	–	28	–	.	57 035	
–	–	10	128	122	60	60	–	.	60	–	–	57 036	
–	–	5	42	.	.	.	–	–	.	–	–	57 037	
–	–	3	35	147	147	147	–	–	–	–	–	57 038	
–	–	16	286	406	279	279	–	–	120	–	.	57 039	
–	–	6	46	341	213	213	–	–	73	.	.	57 040	
–	–	5	86	286	192	192	–	.	77	–	–	57 041	
1	.	8	169	96	40	40	.	–	37	–	.	57 042	
1	.	1	–	–	.	–	–	57 043	
–	–	3	119	–	–	–	–	–	–	–	–	57 044	
1	.	14	343	–	.	57 045	
2	.	21	254	935	585	585	–	–	344	.	–	57 046	
1	.	13	163	173	88	88	.	–	63	.	–	57 047	
–	–	–	–	–	–	–	–	–	–	–	–	57 048	
–	–	2	.	291	217	217	–	–	.	–	–	57 049	
1	.	15	195	910	540	540	.	.	306	–	.	57 050	
1	.	3	5	.	.	.	–	–	.	–	–	57 051	
–	–	17	262	147	79	79	–	–	67	–	.	57 052	
1	.	6	57	58	.	.	.	–	.	–	.	57 053	
–	–	4	136	.	.	.	–	–	.	–	.	57 054	
1	.	17	205	1 464	1 215	1 215	–	–	248	–	–	57 055	
1	.	4	.	435	359	350	.	–	.	–	–	57 056	
–	–	5	59	–	–	–	–	–	–	–	–	57 057	
1	.	9	189	281	174	174	–	–	82	–	.	57 058	

Noch: **Gemeindetabelle 1: Betriebsgrößenstruktur,**

Schl.-Nr.	Land Regierungsbezirk Kreis Gemeinde	Flächennutzung in den landwirtschaftlichen Betrieben							
		Anbaufläche auf dem Ackerland							
		Hackfrüchte			Ölfrüchte		Futterpflanzen		Brache
		zu-sammen	darunter		zu-sammen	darunter Winterraps	zu-sammen	darunter Silomais	
			Kartoffeln	Zucker- rüben					
ha									
22	23	24	25	26	27	28	29		
57 006	Bendfeld	–	–	–	92	92	.	.	.
57 007	Blekendorf	43	–	42	514	514	590	365	76
57 008	Bönebüttel	21	.	21	156	156	388	276	79
57 009	Bösdorf	82	.	80	685	685	28	.	108
57 010	Boksee	–	–	–	.	.	84	74	.
57 011	Bothkamp	–	–	–	53	53	50	50	6
57 012	Brodersdorf	–	–	–	.	.	.	–	.
57 013	Dannau	.	.	–	.	.	46	.	.
57 015	Dersau	–	–	–	132	132	259	161	21
57 016	Dobersdorf	–	–	–	73	73	114	47	16
57 017	Dörnack	–	–	–	32	32	94	83	.
57 018	Fahren	–	–	–	–
57 020	Fiefbergen	–	–	–	70	70	–	–	.
57 021	Giekau	–	–	–	235	235	104	75	54
57 022	Grebin	–	–	–	218	218	272	175	61
57 023	Großbarkau	–	–	–	.	.	42	26	.
57 024	Großharrie	19	–	19	161	161	287	223	18
57 025	Heikendorf
57 026	Helmstorf	–	–	–
57 027	Högsdorf	–	–	–	.	.	64	59	.
57 028	Höhndorf	.	–	.	.	.	–	–	23
57 029	Hohenfelde	–	–	–	118	118	29	.	.
57 030	Hohwacht (Ostsee)	.	–	–	.
57 031	Honigsee	–	–	–	58	58	454	424	.
57 032	Kalübbe	–	–	–	160	160	38	.	79
57 034	Kirchnüchel	–	–	–	131	131	88	.	33
57 035	Klamp	–	–	–	20	20	75	.	17
57 036	Klausdorf	–	–	–	51	51	.	.	–
57 037	Klein Barkau	–	–	–	.	.	.	–	.
57 038	Kletkamp	–	–	–	.	.	277	.	.
57 039	Köhn	.	.	.	203	203	94	41	11
57 040	Krokau	.	.	.	150	150	.	–	–
57 041	Krummbek	–	–	–	175	175	61	.	.
57 042	Kühren	–	–	–	.	.	100	42	9
57 043	Laboe	–	–	–	.	.	–	–	.
57 044	Lammershagen	–	–	–	.	.	–	–	–
57 045	Lebrade	.	–	.	.	.	79	75	.
57 046	Lehmkuhlen	.	–	.	387	387	342	269	109
57 047	Löptin	.	.	–	65	65	23	.	19
57 048	Lütjenburg, Stadt	–	–	–	–	–	–	–	–
57 049	Lutterbek	–	–	–
57 050	Martensrade	.	–	.	436	436	84	64	20
57 051	Mönkeberg	–	–	–	.	.	.	–	.
57 052	Mucheln	.	.	–	60	60	48	41	15
57 053	Nehmten	–	–	–	18
57 054	Nettelsee	–	–	–	–
57 055	Panker	.	–	.	736	736	210	112	100
57 056	Passade	.	–	.	221	221	73	.	.
57 057	Plön, Stadt	–	–	–	–	–	–	–	–
57 058	Pohnsdorf	–	–	–	132	132	177	133	13

¹ gesamter Viehbestand des Betriebes (Pferde, Rinder, Schafe, Schweine, Geflügel)

Bodennutzung und Viehhaltung 2007

Landwirtschaftliche Betriebe mit Viehhaltung												Schl.- Nr.
zusammen		Rinder				Schweine						
		zusammen		darunter Milchkühe		zusammen		und zwar				
Betriebe	GV ²	Betriebe	Tiere	Betriebe	Tiere	Betriebe	Tiere	Mastschweine		Zuchtsauen		
								Betriebe	Tiere	Betriebe	Tiere	Betriebe
30	31	32	33	34	35	36	37	38	39	40	41	
3	175	1	.	1	.	1	.	1	.	-	-	57 006
37	2 447	23	2 162	16	964	8	4 772	7	2 011	2	.	57 007
18	1 112	9	1 190	6	360	3	.	2	.	3	.	57 008
13	314	4	229	2	.	2	.	2	.	2	.	57 009
6	403	4	489	3	198	1	.	-	-	1	.	57 010
6	413	5	510	4	234	1	.	1	.	-	-	57 011
3	144	1	.	-	-	1	.	1	.	1	.	57 012
12	252	6	222	3	67	1	.	1	.	-	-	57 013
11	1 062	7	1 381	7	541	1	.	1	.	-	-	57 015
16	703	9	720	4	227	2	.	1	.	1	.	57 016
7	576	5	757	4	299	-	-	-	-	-	-	57 017
3	97	2	.	1	.	-	-	-	-	-	-	57 018
5	273	1	.	1	.	2	.	1	.	2	.	57 020
15	698	8	784	6	256	4	727	3	.	2	.	57 021
23	1 463	11	1 668	4	639	1	.	1	.	1	.	57 022
6	345	4	433	3	202	-	-	-	-	-	-	57 023
16	1 173	10	873	6	248	4	4 468	4	2 417	1	.	57 024
12	271	3	21	-	-	1	.	1	.	-	-	57 025
4	44	-	-	-	-	-	-	-	-	-	-	57 026
10	397	7	507	6	242	1	.	-	-	1	.	57 027
2	.	1	.	-	-	-	-	-	-	-	-	57 028
12	474	7	262	2	.	2	.	1	.	1	.	57 029
2	.	-	-	-	-	-	-	-	-	-	-	57 030
10	924	5	1 031	4	405	1	.	1	.	1	.	57 031
11	232	6	202	2	.	1	.	1	.	-	-	57 032
9	289	4	333	3	167	-	-	-	-	-	-	57 034
7	260	3	293	2	.	1	.	-	-	1	.	57 035
8	359	3	182	1	.	1	.	1	.	-	-	57 036
4	194	1	.	-	-	1	.	1	.	-	-	57 037
6	862	2	.	2	.	-	-	-	-	-	-	57 038
15	893	9	653	5	251	3	.	3	.	2	.	57 039
5	130	1	.	-	-	3	559	3	49	1	.	57 040
5	425	4	254	2	.	2	.	2	.	2	.	57 041
10	777	6	508	3	221	3	.	2	.	1	.	57 042
1	.	-	-	-	-	-	-	-	-	-	-	57 043
1	.	1	.	-	-	-	-	-	-	-	-	57 044
13	511	7	698	4	260	1	.	1	.	-	-	57 045
18	1 234	11	981	4	296	3	.	2	.	1	.	57 046
9	282	6	323	2	.	1	.	-	-	-	-	57 047
-	-	-	-	-	-	-	-	-	-	-	-	57 048
2	.	-	-	-	-	2	.	1	.	1	.	57 049
13	549	7	340	3	151	4	.	4	.	2	.	57 050
2	.	-	-	-	-	-	-	-	-	-	-	57 051
14	589	12	564	2	.	4	1 734	4	74	3	.	57 052
4	119	1	.	1	.	-	-	-	-	-	-	57 053
4	208	2	.	1	.	-	-	-	-	-	-	57 054
14	1 115	11	1 277	8	516	2	.	2	.	-	-	57 055
3	482	1	.	1	.	2	.	2	.	1	.	57 056
2	.	1	.	-	-	-	-	-	-	-	-	57 057
9	652	5	745	4	186	1	.	1	.	-	-	57 058

Noch: **Gemeindetabelle 1: Betriebsgrößenstruktur,**

Schl.- Nr.	Land Regierungsbezirk Kreis Gemeinde	Landwirtschaftliche Betriebe							Flächen	
		insgesamt		mit einer landwirtschaftlich genutzten Fläche von ... bis ... unter ha					Kultur	
				unter 2	2 - 10	10 - 30	30 - 50	50 und mehr	Ackerland	
		Betriebe	LF ha	Betriebe					ha	
1	2	3	4	5	6	7	8	9		
57 059	Postfeld	10	593	1	3	1	-	5	8	388
57 060	Prasdorf	8	353	-	4	1	-	3	6	308
57 062	Preetz, Stadt	12	357	2	6	1	-	3	4	124
57 063	Probsteierhagen	16	665	2	4	3	1	6	11	475
57 064	Raisdorf	14	405	-	4	5	2	3	5	113
57 065	Rantzaу	9	1 494	-	4	-	-	5	5	1 272
57 066	Rastorf	19	1 279	-	4	6	-	9	14	937
57 067	Rathjensdorf	10	743	-	1	-	3	6	9	571
57 068	Rendswühren	26	1 415	-	8	2	4	12	19	1 176
57 069	Ruhwinkel	35	1 471	5	9	5	4	12	28	1 180
57 070	Schellhorn	6	519	2	-	1	-	3	4	457
57 071	Schillsdorf	33	1 812	1	10	6	4	12	22	1 384
57 072	Schlesien	11	467	-	3	3	2	3	8	297
57 073	Schönberg (Holstein)	13	576	1	5	3	1	3	7	415
57 074	Schönkirchen	21	1 296	1	7	7	-	6	13	1 075
57 076	Schwartbuck	4	272	-	1	-	-	3	3	265
57 077	Selent	2	.	-	1	-	-	1	1	.
57 078	Stakendorf	7	578	1	-	1	-	5	6	477
57 079	Stein	4	256	-	1	-	-	3	4	248
57 080	Stolpe	15	2 193	-	4	2	2	7	12	1 981
57 081	Stoltenberg	5	282	1	1	-	-	3	4	221
57 082	Tröndel	10	1 162	-	-	1	3	6	10	1 030
57 083	Tasdorf	10	826	-	2	3	-	5	5	607
57 084	Wahlstorf	12	1 236	-	1	3	3	5	9	1 006
57 085	Wankendorf	13	961	1	5	2	2	3	8	867
57 086	Warnau	4	430	-	1	-	-	3	3	371
57 087	Wendtorf	2	.	-	-	-	-	2	2	.
57 088	Wisch	7	502	-	3	1	-	3	4	374
57 089	Wittmoldt	5	330	-	1	1	-	3	3	273
57 090	Fargau-Pratjau	23	2 280	-	3	5	6	9	21	1 985
58	Rendsburg- Eckernförde	2 459	144 759	44	714	417	275	1 009	1 596	89 649
58 001	Achterwehr	6	.	-	5	-	-	1	1	.
58 002	Ahlefeld	5	317	-	-	1	-	4	4	183
58 003	Alt Duvenstedt	29	1 392	-	7	6	5	11	22	338
58 004	Altenhof	6	137	-	3	2	-	1	3	19
58 005	Altenholz	16	1 107	1	4	3	4	4	11	985
58 007	Arpsdorf	9	669	-	1	-	3	5	9	524
58 008	Ascheffel	17	432	-	5	6	4	2	7	174
58 009	Aukrug	61	2 299	4	20	13	7	17	38	1 047
58 010	Bargstall	7	299	-	1	2	1	3	4	91
58 011	Bargstedt	22	1 238	-	6	2	3	11	15	601
58 012	Barkelsby	11	2 450	-	1	1	1	8	11	2 194
58 013	Beldorf	17	1 026	-	4	1	4	8	13	733
58 014	Bendorf	28	1 777	-	6	2	3	17	23	1 229
58 015	Beringstedt	17	704	-	7	5	1	4	6	194
58 016	Bissee	9	554	-	2	1	1	5	6	294

¹ einschließlich Körnermais und Corn-Cob-Mix

Bodennutzung und Viehhaltung 2007

nutzung in den landwirtschaftlichen Betrieben												Schl.- Nr.
arten				Anbaufläche auf dem Ackerland								
Dauerkulturen		Dauergrünland		Getreide zu- sammen ¹	darunter							
					Weizen		Roggen	Triticale	Winter- gerste	Sommer- gerste	Hafer	
Betriebe	ha	Betriebe	ha	zu- sammen	Winter- weizen							
10	11	12	13	14	15	16	17	18	19	20	21	
3	13	8	191	211	74	74	.	–	60	.	.	57 059
1	.	6	43	193	122	122	–	–	69	–	.	57 060
3	2	10	230	.	.	.	–	–	.	–	.	57 062
1	.	13	189	247	151	151	–	–	82	.	.	57 063
2	.	13	283	34	.	.	–	–	.	–	–	57 064
1	.	9	221	760	544	544	–	.	.	–	.	57 065
2	.	18	339	456	343	343	–	–	101	.	.	57 066
–	–	9	171	289	190	190	–	–	99	–	–	57 067
1	.	24	237	576	252	252	117	33	150	.	17	57 068
3	1	26	289	522	381	381	25	.	109	.	.	57 069
–	–	4	62	270	185	185	–	–	85	–	–	57 070
–	–	29	425	739	529	529	.	–	184	–	23	57 071
–	–	11	169	153	68	68	.	–	65	–	.	57 072
3	12	9	150	246	194	194	–	–	52	–	–	57 073
–	–	18	221	593	308	308	–	–	237	–	.	57 074
–	–	3	7	160	111	111	–	–	47	–	.	57 076
–	–	2	–	.	–	–	57 077
–	–	6	100	269	238	238	–	–	.	–	–	57 078
–	–	3	7	166	96	96	–	–	70	–	–	57 079
1	.	14	210	1 110	802	793	.	–	268	.	30	57 080
1	.	3	60	131	79	79	–	–	50	–	.	57 081
–	–	9	130	641	391	360	–	–	163	.	68	57 082
–	–	9	218	250	127	127	.	–	.	–	.	57 083
1	.	12	224	.	.	.	–	–	.	.	–	57 084
–	–	12	93	430	304	304	.	–	108	–	–	57 085
–	–	4	59	.	.	.	–	–	.	–	.	57 086
–	–	2	–	–	.	–	–	57 087
–	–	7	128	243	94	86	.	–	.	–	.	57 088
–	–	5	55	160	119	119	–	–	40	–	–	57 089
–	–	22	293	1 086	702	702	.	.	311	.	.	57 090
95	536	2 243	54 439	37 016	19 420	19 297	3 984	1 414	8 878	2 094	1 136	58
–	–	5	30	.	.	.	–	–	.	–	.	58 001
–	–	5	133	27	.	18	–	–	.	–	–	58 002
–	–	28	1 053	79	11	11	46	11	.	.	.	58 003
1	.	4	113	–	–	–	–	–	–	–	–	58 004
1	.	12	110	619	344	340	–	.	195	–	50	58 005
1	.	6	141	198	–	–	134	.	.	32	–	58 007
1	.	16	257	56	35	35	12	–	.	–	.	58 008
5	22	49	1 226	367	17	17	168	63	30	76	.	58 009
–	–	7	209	10	–	–	–	.	–	.	–	58 010
–	–	22	635	210	32	32	66	.	20	84	.	58 011
1	.	10	244	1 055	698	698	23	–	327	.	–	58 012
1	.	17	291	175	88	88	25	.	.	22	.	58 013
–	–	28	548	336	–	–	170	36	51	77	.	58 014
1	.	16	507	.	.	.	–	–	.	.	–	58 015
–	–	9	259	142	76	76	.	–	55	–	–	58 016

Noch: **Gemeindetabelle 1: Betriebsgrößenstruktur,**

Schl.-Nr.	Land Regierungsbezirk Kreis Gemeinde	Flächennutzung in den landwirtschaftlichen Betrieben							
		Anbaufläche auf dem Ackerland							
		Hackfrüchte			Ölfrüchte		Futterpflanzen		Brache
		zu-sammen	darunter		zu-sammen	darunter Winterraps	zu-sammen	darunter Silomais	
			Kartoffeln	Zucker-rüben					
ha									
22	23	24	25	26	27	28	29		
57 059	Postfeld	.	.	–	33	33	81	49	42
57 060	Prasdorf	–	–	–	103	103	.	–	–
57 062	Preetz, Stadt	.	.	–	.	.	55	.	.
57 063	Probsteierhagen	–	–	–	122	122	89	.	17
57 064	Raisdorf	–	–	–	.	.	37	27	.
57 065	Rantzaу	–	–	–	343	343	116	83	52
57 066	Rastorf	–	–	–	252	252	203	108	27
57 067	Rathjensdorf	–	–	–	157	157	95	54	31
57 068	Rendswühren	3	.	–	218	218	332	206	44
57 069	Ruhwinkel	13	.	.	154	154	448	266	28
57 070	Schellhorn	–	–	–	26
57 071	Schillsdorf	.	–	.	242	242	328	190	22
57 072	Schlesen	–	–	–	49	49	84	43	10
57 073	Schönberg (Holstein)	–	–	–	140	140	15	–	13
57 074	Schönkirchen	–	–	–	276	276	161	108	42
57 076	Schwartbuck	–	–	–	89	89	.	–	.
57 077	Selent	–	–	–	–
57 078	Stakendorf	.	.	.	162	162	.	–	13
57 079	Stein	–	–	–	78	78	–	–	.
57 080	Stolpe	.	–	.	575	575	114	97	126
57 081	Stoltenberg	–	–	–	52	52	.	.	.
57 082	Tröndel	.	.	.	185	185	91	56	55
57 083	Tasdorf	.	–	.	.	.	274	178	.
57 084	Wahlstorf	–	–	–	.	.	167	104	27
57 085	Wankendorf	–	–	–	286	286	104	103	46
57 086	Warnau	–	–	–	.	.	135	.	.
57 087	Wendtorf	–	–	–	.	.	–	–	.
57 088	Wisch	–	–	–	.	.	.	–	.
57 089	Wittmoldt	–	–	–
57 090	Fargau-Pratjau	.	.	.	610	610	133	91	29
58	Rendsburg-Eckernförde	3 005	649	2 236	15 679	15 596	29 362	20 054	3 841
58 001	Achterwehr	.	–
58 002	Ahlefeld	–	–	–	28	28	128	110	–
58 003	Alt Duvenstedt	.	.	–	.	.	230	187	26
58 004	Altenhof	–	–	–	.	.	–	–	.
58 005	Altenholz	.	.	–	248	248	18	–	72
58 007	Arpsdorf	–	–	–	.	.	273	205	15
58 008	Ascheffel	.	.	–	23	23	81	20	10
58 009	Aukrug	48	44	.	78	78	442	246	81
58 010	Bargstall	–	–	–	–	–	79	79	.
58 011	Bargstedt	–	–	–	59	59	304	254	28
58 012	Barkelsby	164	–	164	706	706	208	179	60
58 013	Beldorf	.	–	.	82	82	405	293	26
58 014	Bendorf	.	–	.	141	141	709	424	36
58 015	Beringstedt	–	–	–	.	.	152	138	15
58 016	Bissee	–	–	–	58	58	81	61	.

¹ gesamter Viehbestand des Betriebes (Pferde, Rinder, Schafe, Schweine, Geflügel)

Bodennutzung und Viehhaltung 2007

Landwirtschaftliche Betriebe mit Viehhaltung												Schl.- Nr.
zusammen		Rinder				Schweine						
		zusammen		darunter Milchkühe		zusammen		und zwar				
Betriebe	GV ²	Betriebe	Tiere	Betriebe	Tiere	Betriebe	Tiere	Mastschweine		Zuchtsauen		
								Betriebe	Tiere	Betriebe	Tiere	Betriebe
30	31	32	33	34	35	36	37	38	39	40	41	
8	324	4	383	2	.	1	.	1	.	–	–	57 059
8	571	3	39	–	–	3	.	2	.	1	.	57 060
9	242	4	201	1	.	–	–	–	–	–	–	57 062
11	527	7	526	4	222	1	.	1	.	–	–	57 063
12	440	6	337	2	.	2	.	1	.	1	.	57 064
8	811	5	647	3	361	1	.	1	.	–	–	57 065
16	1 242	12	1 309	9	528	2	.	1	.	1	.	57 066
9	812	7	683	6	341	2	.	2	.	–	–	57 067
22	1 245	13	1 416	7	501	3	2 075	3	.	3	240	57 068
24	2 016	16	2 126	9	502	4	.	2	.	4	.	57 069
5	174	2	.	2	.	–	–	–	–	–	–	57 070
28	1 598	15	1 750	12	557	9	4 026	7	465	3	258	57 071
9	485	6	631	4	193	1	.	–	–	1	.	57 072
9	405	3	.	–	–	1	.	1	.	1	.	57 073
17	725	7	776	4	237	2	.	1	.	1	.	57 074
2	.	1	.	–	–	1	.	1	.	1	.	57 076
2	.	1	.	1	.	–	–	–	–	–	–	57 077
4	355	2	.	–	–	3	.	2	.	3	.	57 078
2	.	–	–	–	–	–	–	–	–	–	–	57 079
9	642	6	443	3	200	4	2 030	3	1 352	–	–	57 080
4	201	4	277	2	.	1	.	1	.	1	.	57 081
9	505	9	649	4	266	1	.	1	.	–	–	57 082
10	1 028	6	1 254	4	463	1	.	1	.	–	–	57 083
11	655	7	613	5	273	3	.	3	.	2	.	57 084
11	458	6	270	2	.	4	2 104	4	1 039	2	.	57 085
4	333	3	427	2	.	–	–	–	–	–	–	57 086
2	.	–	–	–	–	2	.	2	.	–	–	57 087
5	164	2	.	–	–	–	–	–	–	–	–	57 088
4	222	3	232	2	.	–	–	–	–	–	–	57 089
18	954	14	1 094	8	369	3	.	2	.	1	.	57 090
2 062	161 228	1 398	190 038	863	59 035	238	138 118	168	56 599	111	12 261	58
5	134	1	.	–	–	1	.	1	.	1	.	58 001
5	410	4	577	4	189	–	–	–	–	–	–	58 002
27	1 662	22	2 294	12	542	1	.	–	–	1	.	58 003
4	249	1	.	1	.	1	.	1	.	–	–	58 004
15	344	3	46	1	.	3	.	1	.	2	.	58 005
6	629	6	971	5	293	1	.	–	–	–	–	58 007
14	452	13	592	5	139	1	.	1	.	–	–	58 008
43	2 291	25	2 738	15	969	1	.	1	.	1	.	58 009
7	507	5	726	5	209	–	–	–	–	–	–	58 010
21	1 952	19	2 715	12	780	1	.	–	–	1	.	58 011
7	851	6	1 003	5	357	1	.	1	.	–	–	58 012
15	1 761	11	2 157	8	753	3	.	1	.	1	.	58 013
25	3 132	22	3 855	16	1 315	2	.	2	.	1	.	58 014
14	957	10	1 278	3	406	–	–	–	–	–	–	58 015
7	917	5	956	4	341	2	.	2	.	2	.	58 016

Noch: Gemeindetabelle 1: Betriebsgrößenstruktur,

Schl.- Nr.	Land Regierungsbezirk Kreis Gemeinde	Landwirtschaftliche Betriebe							Flächen	
		insgesamt		mit einer landwirtschaftlich genutzten Fläche von ... bis ... unter ha					Kultur	
				unter 2	2 - 10	10 - 30	30 - 50	50 und mehr	Ackerland	
		Betriebe	LF ha	Betriebe					ha	
1	2	3	4	5	6	7	8	9		
58 017	Bistensee	4	223	–	1	1	–	2	3	207
58 018	Blumenthal	15	415	2	8	2	1	2	2	.
58 019	Böhhnhusen	9	512	–	2	–	3	4	7	316
58 021	Bokel	26	1 390	–	6	–	4	16	20	803
58 022	Bordesholm	8	368	–	3	–	–	5	5	205
58 023	Borgdorf-Seedorf	7	440	–	3	1	–	3	4	257
58 024	Borgstedt	10	456	1	3	2	1	3	5	351
58 025	Bornholt	11	446	–	2	–	5	4	9	297
58 026	Bovenau	25	1 866	–	10	7	–	8	13	1 619
58 027	Brammer	12	892	–	–	3	1	8	8	405
58 028	Bredenbek	11	1 014	–	3	2	1	5	9	878
58 029	Breiholz	29	1 412	–	8	7	2	12	19	346
58 030	Brekendorf	19	1 087	–	5	3	2	9	12	600
58 031	Brinjaha	8	422	–	3	1	–	4	4	219
58 032	Brodersby	13	522	–	3	3	3	4	12	417
58 033	Brügge	14	695	1	4	1	3	5	10	387
58 034	Büdelsdorf, Stadt	5	31	–	4	1	–	–	1	.
58 035	Bünsdorf	11	1 091	–	2	3	–	6	8	839
58 036	Christiansholm	9	356	–	2	1	4	2	3	38
58 037	Dänischenhagen	11	352	1	2	4	2	2	6	227
58 038	Dätgen	13	641	–	5	–	1	7	7	132
58 039	Damendorf	13	559	1	4	3	1	4	7	396
58 040	Damp	10	997	–	3	1	1	5	7	929
58 042	Dörphof	16	1 317	–	5	–	3	8	13	1 040
58 043	Eckernförde, Stadt	9	178	1	6	1	–	1	4	.
58 044	Ehndorf	16	1 106	–	5	2	3	6	9	748
58 045	Eisendorf	8	170	–	4	2	1	1	6	100
58 046	Ellerdorf	10	573	–	4	–	1	5	6	359
58 047	Elsdorf-Westermühlen	26	1 773	–	4	5	2	15	20	935
58 048	Embühren	13	763	–	3	–	2	8	11	407
58 049	Emkendorf	38	2 145	–	12	8	3	15	23	1 146
58 050	Felde	19	732	–	6	3	1	9	12	466
58 051	Felm	18	852	1	3	6	2	6	13	666
58 052	Fleckeby	11	531	1	1	3	2	4	7	366
58 053	Flintbek	18	942	–	6	4	1	7	12	576
58 054	Fockbek	37	1 435	–	9	10	8	10	23	452
58 055	Friedrichsgraben	8	514	–	2	–	1	5	6	116
58 056	Friedrichsholm	11	1 066	–	2	–	1	8	8	217
58 057	Gammelby	5	365	–	1	–	2	2	3	261
58 058	Gettorf	11	526	3	3	–	3	2	5	301
58 059	Gnutz	32	1 555	1	7	5	2	17	20	801
58 061	Gokels	7	193	–	3	2	1	1	4	64
58 062	Grauel	9	529	–	2	1	1	5	6	292
58 063	Grevenkrug	6	556	–	1	–	–	5	5	304
58 064	Groß Buchwald	10	577	–	3	3	–	4	8	465
58 065	Groß Vollstedt	24	497	–	10	7	5	2	11	214
58 066	Groß Wittensee	17	1 043	–	4	4	3	6	10	740
58 067	Güby	14	656	–	6	2	–	6	6	482
58 068	Haale	17	855	–	5	4	–	8	7	291
58 069	Haby	5	189	1	1	–	1	2	4	82

¹ einschließlich Körnermais und Corn-Cob-Mix

Bodennutzung und Viehhaltung 2007

nutzung in den landwirtschaftlichen Betrieben												Schl.- Nr.
arten				Anbaufläche auf dem Ackerland								
Dauerkulturen		Dauergrünland		Getreide zu- sammen ¹	darunter							
					Weizen		Roggen	Triticale	Winter- gerste	Sommer- gerste	Hafer	
Betriebe	ha	Betriebe	ha	zu- sammen	Winter- weizen	17						
10	11	12	13	14	15	16	17	18	19	20	21	
–	–	3	16	78	.	.	.	–	.	–	–	58 017
–	–	15	194	–	.	–	–	58 018
–	–	9	195	141	67	67	28	–	30	.	.	58 019
1	.	25	587	175	.	–	94	.	27	28	–	58 021
–	–	8	163	71	31	31	.	–	.	–	–	58 022
–	–	7	182	123	42	42	41	58 023
2	.	9	100	175	47	47	.	.	50	.	.	58 024
–	–	11	148	59	.	.	24	.	–	19	7	58 025
1	.	22	236	835	626	626	–	–	176	–	.	58 026
1	.	11	472	75	–	–	36	–	.	29	–	58 027
–	–	11	136	508	464	464	–	–	44	–	–	58 028
1	.	27	1 065	57	.	.	12	.	.	–	.	58 029
1	.	17	482	215	.	.	101	.	54	.	.	58 030
–	–	8	203	.	–	–	–	.	.	.	–	58 031
–	–	8	104	249	131	131	–	–	117	–	–	58 032
–	–	11	308	99	75	75	–	.	19	–	–	58 033
–	–	4	25	–	–	–	–	–	–	–	–	58 034
1	.	11	252	300	232	232	–	–	68	–	–	58 035
–	–	9	317	–	–	–	–	–	–	–	–	58 036
2	.	10	122	120	66	66	–	–	50	–	.	58 037
3	4	11	503	.	.	.	–	–	.	–	.	58 038
–	–	11	161	201	83	83	.	.	49	.	.	58 039
–	–	7	68	561	335	335	–	–	226	–	–	58 040
1	.	16	274	498	329	329	.	–	155	–	.	58 042
–	–	8	71	–	–	–	–	58 043
–	–	15	357	289	.	.	169	.	.	.	24	58 044
–	–	7	68	–	58 045
–	–	10	215	108	32	32	29	–	.	22	–	58 046
–	–	23	836	202	71	71	65	41	–	18	.	58 047
–	–	13	354	77	–	–	–	–	–	77	–	58 048
2	.	35	971	410	.	.	94	58 049
1	.	18	263	188	59	59	16	.	72	.	.	58 050
1	.	17	182	326	206	204	–	.	109	.	.	58 051
1	.	9	165	147	40	40	55	.	35	.	–	58 052
2	.	18	361	313	196	183	34	–	60	.	.	58 053
–	–	36	982	149	.	.	67	.	.	8	26	58 054
–	–	8	398	.	–	–	–	.	–	–	–	58 055
–	–	11	848	–	–	–	–	–	–	–	–	58 056
–	–	5	104	105	38	–	.	58 057
2	.	7	220	137	94	94	–	.	37	–	–	58 058
2	.	31	734	157	45	45	29	.	.	63	.	58 059
–	–	7	129	.	–	–	.	–	–	.	.	58 061
1	.	9	234	104	.	.	.	–	.	34	.	58 062
1	.	6	241	151	93	93	–	–	54	–	.	58 063
–	–	8	111	276	167	167	–	–	107	.	–	58 064
1	.	23	282	40	10	10	.	–	11	.	–	58 065
–	–	16	302	264	144	144	–	–	118	–	–	58 066
–	–	12	174	227	153	153	.	–	68	–	–	58 067
–	–	17	562	114	42	42	–	.	.	15	.	58 068
–	–	4	107	24	22	22	.	–	–	–	–	58 069

Noch: **Gemeindetabelle 1: Betriebsgrößenstruktur,**

Schl.- Nr.	Land Regierungsbezirk Kreis Gemeinde	Flächennutzung in den landwirtschaftlichen Betrieben							
		Anbaufläche auf dem Ackerland							
		Hackfrüchte			Ölfrüchte		Futterpflanzen		Brache
		zu- sammen	darunter		zu- sammen	darunter Winterraps	zu- sammen	darunter Silomais	
			Kartoffeln	Zucker- rüben					
ha									
22	23	24	25	26	27	28	29		
58 017	Bistensee	23	–	
58 018	Blumenthal	.	–	–	
58 019	Bönnhusen	–	–	–	71	71	96	71	
58 021	Bokel	81	81	–	.	.	463	235	
58 022	Bordesholm	.	–	.	18	18	107	62	
58 023	Borgdorf-Seedorf	.	–	.	.	.	96	70	
58 024	Borgstedt	.	–	.	70	70	68	.	
58 025	Bornholt	5	.	–	14	14	206	79	
58 026	Bovenau	169	–	169	458	458	40	.	
58 027	Brammer	–	–	–	–	–	316	243	
58 028	Bredenbek	–	–	–	235	235	71	.	
58 029	Breiholz	.	.	–	.	.	256	225	
58 030	Brekendorf	–	–	–	54	54	316	186	
58 031	Brinjahe	–	–	–	.	.	151	109	
58 032	Brodersby	–	–	–	103	103	.	.	
58 033	Brügge	.	–	.	36	36	236	150	
58 034	Büdelsdorf, Stadt	.	.	–	–	–	–	–	
58 035	Bünsdorf	.	.	.	198	198	269	171	
58 036	Christiansholm	–	–	–	–	–	36	34	
58 037	Dänischenhagen	.	.	–	.	.	67	23	
58 038	Dätgen	–	–	–	.	–	110	97	
58 039	Damendorf	–	–	–	48	48	142	.	
58 040	Damp	.	–	.	286	286	.	–	
58 042	Dörphof	–	–	–	268	268	226	110	
58 043	Eckernförde, Stadt	–	–	–	–	–	.	.	
58 044	Ehndorf	.	.	–	.	.	229	143	
58 045	Eisendorf	.	.	–	.	.	59	36	
58 046	Ellerdorf	–	–	–	27	27	201	114	
58 047	Elsdorf-Westermühlen	–	–	–	108	108	625	457	
58 048	Embühren	–	–	–	24	24	268	163	
58 049	Emkendorf	.	15	.	189	189	387	369	
58 050	Felde	–	–	–	68	68	184	88	
58 051	Felm	22	5	.	168	168	119	79	
58 052	Fleckeby	16	16	–	63	63	110	53	
58 053	Flintbek	22	.	.	104	71	116	89	
58 054	Fockbek	.	.	–	–	–	247	208	
58 055	Friedrichsgraben	–	–	–	.	.	98	98	
58 056	Friedrichsholm	–	–	–	–	–	206	204	
58 057	Gammelby	.	–	
58 058	Gettorf	.	–	–	54	54	.	.	
58 059	Gnutz	.	–	.	45	35	550	282	
58 061	Gokels	–	–	–	–	–	49	.	
58 062	Grael	.	–	.	.	.	135	105	
58 063	Grevenkrug	.	–	.	48	48	91	84	
58 064	Groß Buchwald	.	–	.	129	129	48	.	
58 065	Groß Vollstedt	.	.	–	.	.	146	44	
58 066	Groß Wittensee	.	–	.	136	136	301	142	
58 067	Güby	.	–	.	158	158	59	.	
58 068	Haale	–	–	–	.	.	147	126	
58 069	Haby	–	–	–	–	–	52	35	

¹ gesamter Viehbestand des Betriebes (Pferde, Rinder, Schafe, Schweine, Geflügel)

Bodennutzung und Viehhaltung 2007

Landwirtschaftliche Betriebe mit Viehhaltung												Schl.- Nr.
zusammen		Rinder				Schweine						
		zusammen		darunter Milchkühe		zusammen		und zwar				
								Mastschweine		Zuchtsauen		
Betriebe	GV ²	Betriebe	Tiere	Betriebe	Tiere	Betriebe	Tiere	Betriebe	Tiere	Betriebe	Tiere	
30	31	32	33	34	35	36	37	38	39	40	41	
4	193	1	.	1	.	3	1 109	1	.	-	-	58 017
12	492	4	260	1	.	-	-	-	-	-	-	58 018
9	637	6	848	4	312	-	-	-	-	-	-	58 019
23	1 862	18	2 438	14	833	3	.	2	.	2	.	58 021
7	522	5	654	4	262	1	.	1	.	-	-	58 022
7	741	5	953	4	327	-	-	-	-	-	-	58 023
8	308	3	.	1	.	1	.	1	.	-	-	58 024
11	791	9	1 101	9	390	-	-	-	-	-	-	58 025
16	511	7	474	5	180	1	.	1	.	-	-	58 026
11	1 610	10	2 072	8	741	1	.	1	.	1	.	58 027
9	723	4	.	2	.	4	2 583	4	2 307	1	.	58 028
26	2 448	24	3 364	14	939	1	.	1	.	-	-	58 029
18	1 423	16	1 994	7	519	-	-	-	-	-	-	58 030
7	690	5	923	4	346	-	-	-	-	-	-	58 031
9	376	6	480	2	.	1	.	-	-	1	.	58 032
10	960	6	1 282	6	514	-	-	-	-	-	-	58 033
3	8	-	-	-	-	-	-	-	-	-	-	58 034
10	1 445	6	1 419	4	541	2	.	2	.	1	.	58 035
9	544	6	808	5	190	-	-	-	-	-	-	58 036
11	366	8	407	3	124	1	.	-	-	-	-	58 037
10	866	8	1 123	8	368	1	.	1	.	-	-	58 038
9	530	6	641	2	.	1	.	1	.	-	-	58 039
6	118	2	.	-	-	-	-	-	-	-	-	58 040
14	1 174	11	1 480	6	464	3	.	2	.	1	.	58 042
6	313	2	.	1	.	-	-	-	-	-	-	58 043
14	913	9	1 176	6	438	-	-	-	-	-	-	58 044
7	170	5	210	3	72	1	.	1	.	1	.	58 045
10	769	8	1 018	6	401	-	-	-	-	-	-	58 046
16	2 171	15	2 994	12	976	1	.	1	.	-	-	58 047
12	1 246	11	1 702	8	585	3	466	2	.	1	.	58 048
33	2 077	21	2 502	15	844	1	.	1	.	1	.	58 049
18	730	9	777	6	288	1	.	-	-	-	-	58 050
13	713	7	805	3	267	2	.	2	.	-	-	58 051
8	434	6	613	3	151	-	-	-	-	-	-	58 052
17	1 143	9	894	4	281	2	.	2	.	-	-	58 053
32	2 047	27	2 822	15	761	4	.	1	.	3	.	58 054
7	874	6	1 075	5	360	3	.	2	.	1	.	58 055
11	1 826	10	2 497	8	728	3	790	3	.	-	-	58 056
3	254	2	.	2	.	1	.	1	.	-	-	58 057
6	870	3	970	2	.	1	.	1	.	-	-	58 058
27	2 326	23	3 304	17	1 015	1	.	1	.	-	-	58 059
7	320	5	419	1	.	1	.	1	.	1	.	58 061
8	799	6	1 115	5	345	1	.	-	-	-	-	58 062
6	608	4	589	3	164	3	.	2	.	1	.	58 063
6	671	4	440	2	.	1	.	-	-	1	.	58 064
23	539	13	588	2	.	1	.	1	.	1	.	58 065
15	1 629	8	1 486	5	327	2	.	1	.	1	.	58 066
10	613	4	729	1	.	2	.	-	-	1	.	58 067
15	1 227	12	1 634	7	526	-	-	-	-	-	-	58 068
4	318	3	454	3	127	-	-	-	-	-	-	58 069

Noch: **Gemeindetabelle 1: Betriebsgrößenstruktur,**

Schl.- Nr.	Land Regierungsbezirk Kreis Gemeinde	Landwirtschaftliche Betriebe							Flächen	
		insgesamt		mit einer landwirtschaftlich genutzten Fläche von ... bis ... unter ha					Kultur	
				unter 2	2 - 10	10 - 30	30 - 50	50 und mehr	Ackerland	
		Betriebe	LF ha	Betriebe					ha	
1	2	3	4	5	6	7	8	9		
58 070	Hamdorf	40	2 148	–	8	4	10	18	30	707
58 071	Hamweddel	10	828	–	2	1	–	7	8	480
58 072	Hanerau-Hademarschen	19	716	1	10	3	1	4	10	409
58 073	Haßmoor	15	770	1	3	4	–	7	9	472
58 074	Heinkenborstel	9	729	–	2	1	–	6	6	466
58 075	Hörsten	4	334	–	–	–	–	4	3	73
58 076	Hoffeld	10	552	1	1	2	2	4	6	395
58 077	Hohenwestedt	25	1 116	1	12	1	3	8	14	441
58 078	Hohn	37	1 286	1	12	13	2	9	18	560
58 080	Holtsee	26	2 514	1	3	3	2	17	23	1 998
58 081	Holzbunge	7	185	–	3	1	1	2	5	86
58 082	Holzdorf	31	1 392	–	12	5	6	8	25	1 151
58 083	Hütten	8	558	–	3	2	–	3	6	396
58 084	Hummelfeld	10	827	–	1	2	–	7	8	584
58 085	Jahrsdorf	8	611	–	–	1	1	6	8	282
58 086	Jevenstedt	58	2 910	–	17	12	8	21	39	1 603
58 087	Karby	3	.	–	2	–	–	1	1	.
58 088	Klein Wittensee	8	497	1	2	1	–	4	6	461
58 089	Königshügel	12	357	–	5	3	2	2	3	42
58 090	Kosel	24	1 152	–	10	6	1	7	14	913
58 091	Krogaspe	14	821	–	3	1	1	9	12	516
58 092	Kronshagen	4	21	1	2	1	–	–	–	–
58 093	Krummwisch	17	1 008	1	6	1	2	7	11	834
58 094	Langwedel	30	1 493	–	15	1	2	12	13	853
58 096	Lindau	34	1 889	2	5	7	4	16	27	1 508
58 097	Lohe-Föhrden	16	994	–	2	2	1	11	13	382
58 098	Loop	12	740	–	1	–	2	9	11	492
58 099	Loose	9	869	–	1	1	2	5	7	725
58 100	Lütjenwestedt	25	1 696	1	5	2	3	14	18	693
58 101	Luhnstedt	12	733	–	3	1	–	8	11	466
58 102	Goosefeld	11	1 447	1	1	2	1	6	9	1 281
58 103	Meezen	8	470	–	1	1	1	5	7	186
58 104	Melsdorf	5	301	–	–	1	2	2	3	190
58 105	Mielkendorf	9	290	–	5	3	–	1	4	.
58 106	Mörel	12	510	1	2	2	1	6	9	165
58 107	Molfsee	12	.	1	6	3	1	1	4	41
58 108	Mühbrook	8	331	–	3	1	1	3	5	135
58 109	Negenharrie	12	868	–	5	1	–	6	7	705
58 110	Neudorf-Bornstein	12	1 047	–	2	3	1	6	10	881
58 111	Neu Duvenstedt	8	543	–	1	2	–	5	7	359
58 112	Neuwittenbek	18	926	1	10	4	–	3	8	846
58 113	Nienborstel	22	641	–	8	5	3	6	10	208
58 115	Nindorf	17	830	–	3	5	1	8	12	528
58 116	Noer	22	992	–	7	3	3	9	19	814
58 117	Nortorf, Stadt	20	1 017	1	4	4	2	9	15	458
58 118	Nübbel	19	813	1	6	3	3	6	9	365
58 119	Oldenbüttel	10	1 020	–	1	1	1	7	7	204
58 120	Oldenhütten	6	233	–	2	1	1	2	3	107
58 121	Osdorf	37	2 136	–	10	12	4	11	27	1 710
58 122	Ostenfeld (Rendsburg)	8	611	–	1	–	1	6	7	492

¹ einschließlich Körnermais und Corn-Cob-Mix

Bodennutzung und Viehhaltung 2007

nutzung in den landwirtschaftlichen Betrieben												Schl.- Nr.
arten				Anbaufläche auf dem Ackerland								
Dauerkulturen		Dauergrünland		Getreide zu- sammen ¹	darunter							
					Weizen		Roggen	Triticale	Winter- gerste	Sommer- gerste	Hafer	
Betriebe	ha	Betriebe	ha	zu- sammen	Winter- weizen							
10	11	12	13	14	15	16	17	18	19	20	21	
–	–	39	1 439	140	.	.	53	31	.	23	.	58 070
–	–	9	348	.	–	–	–	.	–	.	–	58 071
1	.	16	305	133	62	62	.	–	48	.	–	58 072
–	–	15	296	199	59	59	.	47	57	–	–	58 073
–	–	9	262	176	98	98	36	58 074
–	–	4	261	.	.	.	–	.	–	.	–	58 075
1	.	10	156	149	99	99	.	–	.	–	–	58 076
3	7	21	666	124	35	35	58 077
1	.	35	724	148	.	.	59	47	19	.	.	58 078
1	.	17	514	1 095	869	869	.	.	188	.	–	58 080
1	.	6	98	–	–	–	–	58 081
2	.	25	238	585	351	347	.	–	202	–	11	58 082
1	.	8	161	160	108	108	.	–	34	–	–	58 083
–	–	10	243	235	123	123	43	–	70	–	–	58 084
–	–	8	328	55	–	–	.	–	–	43	–	58 085
1	.	54	1 303	256	.	.	80	88	24	50	–	58 086
–	–	3	11	.	.	.	–	–	.	–	–	58 087
–	–	7	35	314	186	186	–	–	128	–	–	58 088
–	–	12	315	–	–	–	–	–	–	–	–	58 089
1	.	22	235	409	219	219	83	.	60	.	.	58 090
–	–	13	303	184	47	47	.	15	.	70	23	58 091
1	.	4	20	–	–	–	–	–	–	–	–	58 092
1	.	15	172	515	434	434	–	.	68	–	–	58 093
2	.	29	636	417	243	243	31	.	140	–	.	58 094
–	–	27	380	732	545	545	12	–	167	.	.	58 096
1	.	16	607	72	.	.	57	11	–	–	–	58 097
–	–	12	248	155	55	55	.	31	28	.	19	58 098
1	.	7	138	457	274	274	–	–	164	.	.	58 099
–	–	25	1 001	163	51	.	25	.	36	30	.	58 100
–	–	11	267	119	.	.	12	.	.	76	.	58 101
–	–	8	166	517	362	362	–	–	144	.	–	58 102
–	–	8	283	.	–	–	.	–	–	–	–	58 103
–	–	5	111	.	.	.	–	–	.	–	–	58 104
–	–	9	160	–	.	–	–	58 105
–	–	12	344	41	–	–	.	.	–	.	16	58 106
–	–	12	–	–	.	–	.	58 107
–	–	8	195	56	32	32	13	–	.	.	.	58 108
–	–	12	161	342	193	193	.	–	133	–	.	58 109
1	.	12	164	444	291	291	–	–	146	–	.	58 110
–	–	8	184	147	.	.	.	–	49	.	.	58 111
1	.	13	58	489	254	250	58 112
–	–	22	432	35	.	.	–	–	.	.	–	58 113
–	–	16	303	238	106	94	.	–	37	78	.	58 115
1	.	16	178	383	281	281	.	–	63	.	.	58 116
–	–	19	560	140	.	.	47	36	18	28	.	58 117
–	–	19	448	123	–	–	85	14	.	.	.	58 118
–	–	10	815	–	–	–	–	–	–	–	–	58 119
–	–	6	125	49	.	.	.	–	.	.	–	58 120
5	65	27	360	860	639	639	–	–	209	.	–	58 121
1	.	7	118	241	113	113	42	.	78	–	–	58 122

Noch: **Gemeindetabelle 1: Betriebsgrößenstruktur,**

Schl.-Nr.	Land Regierungsbezirk Kreis Gemeinde	Flächennutzung in den landwirtschaftlichen Betrieben							
		Anbaufläche auf dem Ackerland							
		Hackfrüchte			Ölfrüchte		Futterpflanzen		Brache
		zu-sammen	darunter		zu-sammen	darunter Winterraps	zu-sammen	darunter Silomais	
			Kartoffeln	Zucker- rüben					
ha									
22	23	24	25	26	27	28	29		
58 070	Hamdorf	–	–	–	21	21	533	473	13
58 071	Hamweddel	.	.	–	.	.	422	358	23
58 072	Hanerau-Hademarschen	.	–	.	97	97	164	144	.
58 073	Haßmoor	–	–	–	59	59	198	85	15
58 074	Heinkenborstel	.	–	.	64	.	105	66	34
58 075	Hörsten	–	–	–	–	–	50	47	.
58 076	Hoffeld	–	–	–	100	100	115	46	31
58 077	Hohenwestedt	.	–	–	36	36	262	185	.
58 078	Hohn	.	.	–	36	36	321	286	46
58 080	Holtsee	–	–	–	530	530	300	260	46
58 081	Holzbunge	.	.	–	–	–	66	.	.
58 082	Holzdorf	.	.	–	284	284	210	112	51
58 083	Hütten	–	–	–	88	84	148	87	.
58 084	Hummelfeld	–	–	–	114	114	217	140	.
58 085	Jahrsdorf	.	.	–	.	.	191	122	14
58 086	Jevenstedt	.	.	–	99	99	1 114	752	90
58 087	Karby	–	–	–	–
58 088	Klein Wittensee	–	–	–	122	122	.	–	24
58 089	Königshügel	–	–	–	–	–	40	40	.
58 090	Kosel	63	39	.	248	248	102	55	83
58 091	Krogaspe	.	.	.	44	44	256	176	22
58 092	Kronshagen	–	–	–	–	–	–	–	–
58 093	Krummwich	.	–	.	216	216	14	.	67
58 094	Langwedel	.	–	.	.	.	202	148	101
58 096	Lindau	.	–	.	297	297	428	218	47
58 097	Lohe-Föhrden	–	–	–	–	–	282	229	29
58 098	Loop	.	–	.	23	23	295	129	17
58 099	Loose	.	–	.	168	168	.	.	19
58 100	Lütjenwestedt	.	–	–	52	52	453	409	15
58 101	Luhnstedt	.	–	.	.	.	297	243	32
58 102	Goosefeld	.	.	.	209	209	344	284	47
58 103	Meezen	–	–	–	–	–	164	121	19
58 104	Melsdorf	–	–	–	.	.	75	.	–
58 105	Mielkendorf	–	–	–	.	.	41	.	–
58 106	Mörel	–	–	–	.	.	115	83	.
58 107	Molfsee	–	–	–	–	–	.	–	.
58 108	Mühbrook	.	–	.	24	24	45	39	5
58 109	Negenharrie	.	–	.	191	191	132	106	33
58 110	Neudorf-Bornstein	–	–	–	276	276	105	88	44
58 111	Neu Duvenstedt	–	–	–	.	.	135	61	15
58 112	Neuwittenbek	–	–	–	235	.	.	–	36
58 113	Nienborstel	–	–	–	.	.	162	137	7
58 115	Nindorf	50	.	49	54	54	162	134	11
58 116	Noer	.	.	–	121	121	236	108	47
58 117	Nortorf, Stadt	–	–	–	.	.	282	220	27
58 118	Nübbel	–	–	–	–	–	214	212	28
58 119	Oldenbüttel	–	–	–	–	–	195	152	9
58 120	Oldenhütten	–	–	–
58 121	Osdorf	131	–	131	480	480	208	124	16
58 122	Ostenfeld (Rendsburg)	.	–	.	118	118	78	60	42

¹ gesamter Viehbestand des Betriebes (Pferde, Rinder, Schafe, Schweine, Geflügel)

Bodennutzung und Viehhaltung 2007

Landwirtschaftliche Betriebe mit Viehhaltung												Schl.- Nr.
zusammen		Rinder				Schweine						
		zusammen		darunter Milchkühe		zusammen		und zwar				
Betriebe	GV ²	Betriebe	Tiere	Betriebe	Tiere			Betriebe	Tiere	Mastschweine		
						Betriebe	Tiere			Betriebe	Tiere	Betriebe
30	31	32	33	34	35	36	37	38	39	40	41	
36	3 590	32	4 661	22	1 368	6	.	3	.	1	.	58 070
10	1 425	8	1 921	7	655	1	.	1	.	–	–	58 071
12	1 238	6	1 498	5	473	2	.	1	.	2	.	58 072
13	939	7	921	6	376	4	1 643	4	678	3	.	58 073
9	738	9	874	5	336	1	.	1	.	–	–	58 074
4	495	4	638	4	250	–	–	–	–	–	–	58 075
9	374	5	407	3	147	–	–	–	–	–	–	58 076
20	1 720	15	2 061	10	744	1	.	1	.	–	–	58 077
29	1 426	21	1 952	8	479	1	.	1	.	–	–	58 078
18	2 201	15	2 446	11	1 050	9	2 892	7	2 031	4	139	58 080
6	153	3	.	–	–	–	–	–	–	–	–	58 081
29	1 223	15	1 161	6	337	7	2 205	4	.	3	50	58 082
6	707	3	1 029	2	.	1	.	–	–	–	–	58 083
10	1 089	7	1 229	5	418	3	.	1	.	3	.	58 084
8	935	7	1 291	5	402	–	–	–	–	–	–	58 085
48	4 589	33	5 947	21	1 834	4	.	2	.	4	.	58 086
2	.	2	.	1	.	–	–	–	–	–	–	58 087
5	670	2	.	–	–	3	4 338	3	3 378	–	–	58 088
12	586	10	778	4	168	1	.	1	.	1	.	58 089
20	572	8	385	–	–	3	.	2	.	1	.	58 090
12	995	10	1 373	9	442	–	–	–	–	–	–	58 091
2	.	–	–	–	–	–	–	–	–	–	–	58 092
13	1 603	6	181	1	.	4	3 779	1	.	4	545	58 093
24	1 651	12	1 524	8	476	2	.	2	.	–	–	58 094
27	1 999	18	2 268	12	856	6	2 259	4	578	4	308	58 096
14	1 529	14	2 278	10	620	1	.	1	.	–	–	58 097
11	1 163	9	1 470	8	426	1	.	1	.	–	–	58 098
8	516	3	437	2	.	2	.	2	.	2	.	58 099
23	3 382	18	4 273	15	1 333	2	.	2	.	2	.	58 100
12	896	11	1 185	7	427	2	.	–	–	1	.	58 101
6	625	4	825	3	191	1	.	1	.	1	.	58 102
8	1 000	7	1 304	6	404	1	.	1	.	–	–	58 103
5	206	2	.	1	.	–	–	–	–	–	–	58 104
7	300	2	.	1	.	–	–	–	–	–	–	58 105
11	871	9	1 233	5	291	1	.	–	–	1	.	58 106
9	712	6	905	–	–	–	–	–	–	–	–	58 107
8	394	6	494	3	169	–	–	–	–	–	–	58 108
10	875	8	776	5	312	1	.	1	.	1	.	58 109
7	599	6	697	5	320	2	.	–	–	1	.	58 110
8	759	7	822	4	229	1	.	1	.	–	–	58 111
18	1 420	6	64	–	–	3	.	2	.	2	.	58 112
21	1 060	13	1 366	8	450	1	.	1	.	1	.	58 113
14	1 131	12	1 323	6	510	4	.	4	.	2	.	58 115
18	1 105	10	1 216	8	468	4	2 276	3	440	3	356	58 116
19	1 642	15	2 331	12	716	–	–	–	–	–	–	58 117
18	1 252	12	1 704	7	476	1	.	–	–	1	.	58 118
10	1 805	10	2 552	8	672	–	–	–	–	–	–	58 119
6	282	5	377	2	.	–	–	–	–	–	–	58 120
27	1 557	14	1 954	8	478	3	390	2	.	1	.	58 121
8	696	3	258	2	.	3	4 163	3	2 246	1	.	58 122

Noch: **Gemeindetabelle 1: Betriebsgrößenstruktur,**

Schl.- Nr.	Land Regierungsbezirk Kreis Gemeinde	Landwirtschaftliche Betriebe							Flächen	
		insgesamt		mit einer landwirtschaftlich genutzten Fläche von ... bis ... unter ha					Kultur	
				unter 2	2 - 10	10 - 30	30 - 50	50 und mehr	Ackerland	
		Betriebe	LF ha	Betriebe					ha	
1	2	3	4	5	6	7	8	9		
58 123	Osterby	10	817	1	2	–	2	5	6	693
58 124	Osterrönfeld	14	828	–	2	4	1	7	12	359
58 125	Osterstedt	22	820	–	6	7	2	7	11	403
58 126	Ottendorf	5	.	–	1	3	–	1	1	.
58 127	Owschlag	40	2 147	–	14	3	2	21	27	1 148
58 128	Padenstedt	14	1 376	–	1	3	2	8	12	1 118
58 129	Prinzenmoor	9	568	–	–	3	1	5	6	100
58 130	Quarnbek	19	1 370	–	7	6	–	6	12	1 132
58 131	Rade b. Hohenwestedt	9	377	–	2	2	2	3	8	138
58 132	Rade b. Rendsburg	4	588	–	1	–	–	3	3	577
58 133	Reesdorf	4	297	–	–	1	1	2	4	236
58 134	Remmels	12	910	–	3	–	–	8	9	482
58 135	Rendsburg, Stadt	12	491	1	5	–	2	4	7	179
58 136	Rickert	8	651	1	–	1	1	5	6	319
58 137	Rieseby	24	1 945	–	9	6	2	7	12	1 694
58 138	Rodenbek	10	621	–	5	1	1	3	4	464
58 139	Rumohr	15	645	–	9	1	1	4	8	451
58 140	Schacht-Audorf	8	98	–	6	1	–	1	1	.
58 141	Schierensee	10	1 096	–	4	3	–	3	3	.
58 142	Schinkel	13	576	–	7	3	2	1	6	.
58 143	Schmalstede	10	654	–	–	–	2	8	9	445
58 144	Schönbek	8	471	–	1	2	–	5	8	317
58 145	Schönhorst	8	327	–	4	1	1	2	1	.
58 146	Schülldorf	15	1 138	–	1	2	3	9	12	711
58 147	Schülpe b. Nortorf	17	646	1	5	4	3	4	10	379
58 148	Schülpe b. Rendsburg	17	756	–	7	4	–	6	10	349
58 150	Schwedeneck	36	2 184	1	9	7	6	13	26	1 881
58 151	Seefeld	9	692	–	2	1	–	6	7	343
58 152	Sehestedt	8	.	–	1	2	2	3	7	.
58 153	Sören	5	199	–	2	–	1	2	4	148
58 154	Sophienhamm	11	273	–	6	3	–	2	4	53
58 155	Stafstedt	19	1 121	–	6	–	5	8	14	583
58 156	Steenfeld	14	947	–	2	3	–	9	13	547
58 157	Strande	8	482	1	2	2	1	2	4	383
58 158	Tackesdorf	6	309	–	1	1	1	3	2	.
58 159	Tappendorf	6	425	–	2	–	–	4	5	262
58 160	Techelsdorf	3	171	–	1	–	–	2	2	.
58 161	Thaden	13	866	–	3	2	–	8	9	506
58 162	Thumby	16	2 318	–	6	2	4	4	11	2 218
58 163	Timmaspe	16	973	–	6	–	–	10	11	509
58 164	Todenbüttel	22	819	–	5	5	4	8	15	415
58 165	Tüttendorf	25	1 740	–	6	6	3	10	20	1 575
58 166	Waabs	14	2 705	–	3	3	–	8	9	2 495
58 167	Wapelfeld	10	222	–	6	2	–	2	4	69
58 168	Warder	11	380	–	5	–	3	3	7	212
58 169	Wasbek	29	1 211	1	10	5	3	10	19	729
58 170	Wattenbek	8	353	–	4	1	1	2	4	291
58 171	Westensee	21	1 067	–	8	5	1	7	8	748
58 172	Westerrönfeld	11	603	–	5	1	2	3	5	330
58 173	Windeby	14	1 291	–	5	2	1	6	10	1 106
58 174	Winnemark	6	440	–	1	1	1	3	5	371

¹ einschließlich Körnermais und Corn-Cob-Mix

Bodennutzung und Viehhaltung 2007

nutzung in den landwirtschaftlichen Betrieben												Schl.- Nr.
arten				Anbaufläche auf dem Ackerland								
Dauerkulturen		Dauergrünland		Getreide zu- sammen ¹	darunter							
					Weizen		Roggen	Triticale	Winter- gerste	Sommer- gerste	Hafer	
Betriebe	ha	Betriebe	ha	zu- sammen	Winter- weizen							
10	11	12	13	14	15	16	17	18	19	20	21	
-	-	8	124	366	214	210	.	-	127	-	-	58 123
-	-	14	469	132	.	.	98	.	-	.	.	58 124
4	75	21	337	71	.	-	26	.	-	39	-	58 125
-	-	5	65	.	.	.	-	-	.	-	-	58 126
2	.	35	971	463	57	57	202	32	83	.	50	58 127
1	.	12	256	302	102	102	61	-	.	78	24	58 128
-	-	9	468	-	-	-	-	-	-	-	-	58 129
-	-	18	237	573	399	399	-	.	168	-	.	58 130
1	.	9	237	8	-	-	.	.	-	.	-	58 131
-	-	2	.	326	127	127	.	.	81	-	-	58 132
-	-	3	61	101	37	37	.	-	58	-	-	58 133
-	-	12	427	126	34	34	21	-	16	51	.	58 134
1	.	9	310	45	-	-	25	.	-	.	.	58 135
1	.	7	330	112	66	66	37	-	.	-	-	58 136
3	34	20	216	950	585	585	22	-	241	.	96	58 137
1	.	10	155	247	156	156	.	-	64	.	.	58 138
-	-	14	194	247	129	114	.	-	72	-	.	58 139
-	-	8	70	-	-	58 140
-	-	10	368	58 141
-	-	11	112	-	.	.	.	58 142
-	-	10	207	121	70	70	39	-	.	-	-	58 143
-	-	8	155	157	76	76	.	.	57	.	.	58 144
-	-	8	237	.	.	.	-	-	.	-	.	58 145
-	-	15	428	260	103	103	60	-	83	.	.	58 146
-	-	16	265	166	54	54	.	36	63	.	.	58 147
2	.	16	403	145	.	.	.	113	-	22	-	58 148
4	11	27	292	969	508	508	-	-	371	.	.	58 150
-	-	9	349	.	.	.	-	-	-	-	-	58 151
-	-	6	126	.	.	.	-	58 152
-	-	5	51	30	25	25	-	-	.	-	-	58 153
-	-	11	219	.	-	-	.	-	-	-	-	58 154
-	-	18	537	42	-	-	-	.	-	33	-	58 155
-	-	14	400	121	46	46	41	.	16	.	.	58 156
-	-	7	99	.	.	.	-	-	.	-	-	58 157
-	-	6	301	.	-	-	-	-	-	-	-	58 158
-	-	5	162	122	20	20	46	.	.	29	.	58 159
-	-	3	90	-	.	-	-	58 160
-	-	12	359	28	-	-	.	-	-	20	-	58 161
2	.	13	69	1 159	810	810	-	-	349	-	-	58 162
-	-	16	464	123	34	34	.	.	37	27	.	58 163
-	-	22	400	85	28	28	.	-	19	22	.	58 164
1	.	19	146	725	510	510	-	57	134	-	23	58 165
1	.	12	180	1 522	901	901	-	-	587	-	.	58 166
-	-	10	153	.	-	-	.	-	-	.	-	58 167
-	-	11	167	94	.	.	56	-	.	.	-	58 168
-	-	24	481	165	.	.	88	.	.	25	.	58 169
-	-	8	61	-	.	-	-	58 170
2	.	21	299	314	211	211	.	-	52	.	-	58 171
-	-	11	272	45	21	.	-	58 172
1	.	13	184	509	235	235	128	58 173
-	-	4	.	187	137	137	-	-	.	-	-	58 174

Noch: **Gemeindetabelle 1: Betriebsgrößenstruktur,**

Schl.-Nr.	Land Regierungsbezirk Kreis Gemeinde	Flächennutzung in den landwirtschaftlichen Betrieben							Brache
		Anbaufläche auf dem Ackerland							
		Hackfrüchte			Ölfrüchte		Futterpflanzen		
		zu-sammen	darunter		zu-sammen	darunter Winterraps	zu-sammen	darunter Silomais	
			Kartoffeln	Zucker-rüben					
ha									
22	23	24	25	26	27	28	29		
58 123	Osterby	.	–	.	173	173	.	.	27
58 124	Osterrönfeld	–	–	–	–	–	206	133	21
58 125	Osterstedt	–	–	–	.	.	301	172	21
58 126	Ottendorf	.	–
58 127	Owschlag	.	.	–	96	96	549	331	38
58 128	Padenstedt	94	70	.	147	147	549	341	14
58 129	Prinzenmoor	–	–	–	–	–	100	100	–
58 130	Quarnbek	93	–	.	235	235	215	171	15
58 131	Rade b. Hohenwestedt	.	–	–	–	–	124	91	.
58 132	Rade b. Rendsburg	62	–	62	128	116	.	.	38
58 133	Reesdorf	–	–	–	.	.	91	.	.
58 134	Remmels	.	.	.	15	15	300	228	29
58 135	Rendsburg, Stadt	.	.	–	–	–	103	65	20
58 136	Rickert	–	–	–	44	44	139	130	23
58 137	Rieseby	.	–	–	454	454	78	.	127
58 138	Rodenbek	–	–	–	203	203	.	.	.
58 139	Rumohr	–	–	–	108	108	80	.	16
58 140	Schacht-Audorf	–	–	–	.	.	–	–	–
58 141	Schierensee	.	.	–	.	.	.	–	–
58 142	Schinkel	1	.	–	.	.	72	.	.
58 143	Schmalstede	.	–	.	49	49	253	141	21
58 144	Schönbek	.	–	.	57	57	92	89	.
58 145	Schönhorst	–	–	–	–
58 146	Schülldorf	.	–	–	116	116	269	157	63
58 147	Schülp b. Nortorf	–	–	–	57	57	140	94	16
58 148	Schülp b. Rendsburg	.	.	–	31	31	153	139	15
58 150	Schwedeneck	105	.	.	439	439	185	49	127
58 151	Seefeld	.	–	.	–	–	289	255	.
58 152	Sehestedt	.	–	51
58 153	Sören	.	–	–	.	.	89	63	.
58 154	Sophienhamm	–	–	–	–	–	44	44	.
58 155	Stafstedt	.	–	.	–	–	519	432	18
58 156	Steenfeld	.	–	.	72	72	331	290	.
58 157	Strande	–	–	–	.	.	.	–	.
58 158	Tackesdorf	–	–	–	–	–	.	.	–
58 159	Tappendorf	.	–	.	35	35	56	56	.
58 160	Techelsdorf	–	–	–
58 161	Thaden	–	–	–	.	.	440	260	21
58 162	Thumby	.	–	.	.	.	94	.	70
58 163	Timmaspe	–	–	–	23	23	340	311	22
58 164	Todenbüttel	.	–	.	33	33	285	152	.
58 165	Tüttendorf	138	.	128	420	420	224	92	54
58 166	Waabs	198	–	198	711	711	.	.	24
58 167	Wapelfeld	.	–	.	.	.	44	.	–
58 168	Warder	.	.	–	.	.	72	46	23
58 169	Wasbek	–	–	–	55	55	455	326	54
58 170	Wattenbek	.	–
58 171	Westensee	.	–	.	257	257	122	64	51
58 172	Westerrönfeld	–	–	–	.	.	258	131	15
58 173	Windeby	.	.	.	135	135	276	231	70
58 174	Winnemark	.	–	.	162	162	.	.	10

¹ gesamter Viehbestand des Betriebes (Pferde, Rinder, Schafe, Schweine, Geflügel)

Bodennutzung und Viehhaltung 2007

Landwirtschaftliche Betriebe mit Viehhaltung												Schl.- Nr.
zusammen		Rinder				Schweine						
		zusammen		darunter Milchkühe		zusammen		und zwar				
Betriebe	GV ²	Betriebe	Tiere	Betriebe	Tiere	Betriebe	Tiere	Mastschweine		Zuchtsauen		
								Betriebe	Tiere	Betriebe	Tiere	Betriebe
30	31	32	33	34	35	36	37	38	39	40	41	
8	886	3	.	2	.	2	.	2	.	1	.	58 123
14	1 094	11	1 345	7	384	2	.	1	.	2	.	58 124
19	1 120	15	1 542	9	476	—	—	—	—	—	—	58 125
5	211	1	.	—	—	1	.	1	.	—	—	58 126
29	2 724	24	3 579	14	826	4	.	3	.	2	.	58 127
14	1 751	10	2 324	6	543	1	.	—	—	1	.	58 128
9	1 214	9	1 663	7	535	—	—	—	—	—	—	58 129
15	689	8	603	5	214	2	.	1	.	1	.	58 130
9	740	7	1 026	3	288	—	—	—	—	—	—	58 131
4	490	1	.	—	—	3	4 231	3	2 331	—	—	58 132
2	.	2	.	2	.	—	—	—	—	—	—	58 133
12	1 556	10	2 103	9	765	2	.	1	.	1	.	58 134
8	634	5	742	2	.	—	—	—	—	—	—	58 135
7	932	7	1 449	6	442	1	.	—	—	—	—	58 136
16	553	6	426	3	176	3	656	3	636	—	—	58 137
7	184	3	161	2	.	1	.	—	—	1	.	58 138
11	429	7	574	3	182	—	—	—	—	—	—	58 139
8	134	3	107	—	—	1	.	1	.	—	—	58 140
8	474	5	481	1	.	1	.	1	.	—	—	58 141
11	189	5	152	1	.	—	—	—	—	—	—	58 142
9	769	8	1 009	6	384	—	—	—	—	—	—	58 143
8	461	7	598	3	208	—	—	—	—	—	—	58 144
7	507	4	303	1	.	2	.	2	.	1	.	58 145
15	1 450	14	1 993	10	616	1	.	1	.	1	.	58 146
14	1 042	10	1 039	5	293	3	2 268	2	.	3	360	58 147
14	1 178	9	1 511	6	498	1	.	1	.	—	—	58 148
28	1 264	17	1 087	9	363	5	3 769	3	683	3	579	58 150
8	1 200	6	1 628	6	589	—	—	—	—	—	—	58 151
5	258	2	.	1	.	2	.	2	.	1	.	58 152
3	191	3	.	2	.	1	.	1	.	1	.	58 153
9	488	6	712	2	.	—	—	—	—	—	—	58 154
16	2 179	13	2 827	9	991	1	.	1	.	—	—	58 155
13	1 707	11	2 412	9	586	2	.	1	.	1	.	58 156
5	204	3	62	—	—	1	.	1	.	—	—	58 157
6	335	5	437	2	.	—	—	—	—	—	—	58 158
5	949	4	709	3	233	1	.	1	.	—	—	58 159
2	.	2	.	1	.	—	—	—	—	—	—	58 160
11	1 814	9	2 498	7	857	—	—	—	—	—	—	58 161
12	567	5	389	2	.	1	.	1	.	1	.	58 162
15	1 400	9	1 761	7	621	3	1 850	3	399	2	.	58 163
20	1 232	15	1 517	9	488	2	.	—	—	—	—	58 164
20	1 206	9	894	4	381	5	3 527	3	.	3	.	58 165
10	553	2	.	2	.	2	.	2	.	1	.	58 166
8	319	4	368	3	128	—	—	—	—	—	—	58 167
10	492	6	471	2	.	3	.	3	.	1	.	58 168
26	1 745	18	2 101	10	716	1	.	1	.	1	.	58 169
7	481	2	.	2	.	1	.	1	.	—	—	58 170
18	784	6	591	4	239	3	2 708	3	.	2	.	58 171
11	1 009	8	1 403	3	329	1	.	1	.	—	—	58 172
10	691	7	921	5	312	1	.	—	—	—	—	58 173
3	268	1	.	—	—	1	.	1	.	—	—	58 174

Noch: **Gemeindetabelle 1: Betriebsgrößenstruktur,**

Schl.- Nr.	Land Regierungsbezirk Kreis Gemeinde	Landwirtschaftliche Betriebe							Flächen		
		insgesamt		mit einer landwirtschaftlich genutzten Fläche von ... bis ... unter ha					Kultur		
				unter 2	2 - 10	10 - 30	30 - 50	50 und mehr	Ackerland		
		Betriebe	LF ha	Betriebe					ha		
1	2	3	4	5	6	7	8	9			
59	Schleswig-Flensburg	2 406	146 563	34	605	318	261	1 188	1 715	98 128	
59 001	Alt Bennebek	17	1 056	–	3	1	3	10	13	355	
59 005	Bergenhusen	16	1 081	1	2	1	1	11	10	233	
59 006	Böel	18	812	–	6	2	4	6	12	647	
59 008	Böklund	14	452	–	4	5	1	4	12	324	
59 009	Börm	33	2 033	–	5	5	6	17	28	903	
59 010	Bollingstedt	35	1 839	–	9	6	2	18	23	1 115	
59 011	Boren	15	1 649	–	2	1	3	9	12	1 436	
59 012	Borgwedel	6	235	–	1	2	2	1	4	139	
59 014	Brebel	9	564	–	1	2	2	4	7	508	
59 016	Brodersby	10	750	–	1	4	–	5	9	557	
59 018	Busdorf	4	150	–	1	2	–	1	1	.	
59 019	Dannewerk	27	1 210	–	10	2	4	11	16	745	
59 020	Dörpstedt	13	1 115	–	–	1	2	10	12	579	
59 021	Dollrottfeld	6	133	–	3	–	3	–	2	.	
59 022	Ekenis	6	489	–	–	2	–	4	5	432	
59 023	Ellingstedt	36	1 989	–	9	5	2	20	27	1 363	
59 024	Erfde	46	2 600	2	7	3	10	24	23	471	
59 026	Fahrdorf	13	922	–	1	2	–	10	11	589	
59 032	Geltorf	11	440	–	6	–	3	2	4	271	
59 033	Goltoft	4	62	1	1	1	1	–	2	.	
59 034	Grödersby	5	299	–	2	–	–	3	3	267	
59 035	Groß Rheide	23	1 226	1	6	3	4	9	13	638	
59 037	Havetoft	24	739	–	13	2	1	8	11	412	
59 038	Havetoffloit	18	1 029	–	3	7	1	7	12	753	
59 039	Hollingstedt	27	1 275	–	8	4	5	10	15	606	
59 041	Hüsby	12	883	–	2	–	3	7	9	542	
59 042	Idstedt	13	446	–	5	2	4	2	4	188	
59 043	Jagel	10	307	–	6	2	–	2	6	197	
59 044	Jübek	20	985	1	7	2	2	8	13	673	
59 045	Kappeln, Stadt	29	2 605	–	9	3	2	15	21	2 358	
59 047	Kiesby	5	504	–	–	–	1	4	5	460	
59 049	Klappholz	19	721	–	11	1	2	5	11	431	
59 050	Klein Bennebek	29	1 998	–	6	3	6	14	22	1 181	
59 051	Klein Rheide	11	897	–	3	–	–	8	9	637	
59 053	Kropp	33	2 418	–	9	–	1	23	25	1 415	
59 055	Loit	10	724	–	1	3	1	5	7	682	
59 056	Lottorf	5	353	–	1	–	–	4	4	133	
59 057	Lürschau	22	1 984	–	5	7	–	10	14	544	
59 058	Meggerdorf	30	2 068	–	4	1	5	20	21	289	
59 060	Mohrkirch	21	1 433	2	2	2	1	14	17	1 213	
59 062	Neuberend	6	179	–	2	1	2	1	3	89	
59 063	Norderbrarup	4	.	–	2	2	–	–	1	.	
59 064	Norderstapel	22	1 453	–	4	2	3	13	17	260	
59 065	Nottfeld	5	89	–	1	4	–	–	3	38	
59 067	Oersberg	8	615	–	1	1	–	6	8	569	

¹ einschließlich Körnermais und Corn-Cob-Mix

Bodennutzung und Viehhaltung 2007

nutzung in den landwirtschaftlichen Betrieben												Schl.- Nr.
arten				Anbaufläche auf dem Ackerland								
Dauerkulturen		Dauergrünland		Getreide zu- sammen ¹	darunter							
					Weizen		Roggen	Triticale	Winter- gerste	Sommer- gerste	Hafer	
Betriebe	ha	Betriebe	ha	zu- sammen	Winter- weizen	17						
10	11	12	13	14	15	16	17	18	19	20	21	
53	140	2 100	48 203	34 627	19 164	19 115	4 230	857	8 746	714	.	59
–	–	16	700	80	–	–	76	–	–	.	.	59 001
–	–	16	848	–	–	–	–	–	–	–	–	59 005
1	.	15	163	295	172	172	.	–	32	–	.	59 006
1	.	9	113	75	37	37	–	–	30	–	.	59 008
–	–	31	1 129	135	.	.	119	.	–	.	.	59 009
–	–	33	724	82	.	.	51	–	.	–	–	59 010
1	.	14	211	604	281	281	.	.	59	.	.	59 011
1	.	5	94	75	42	42	–	–	18	.	.	59 012
1	.	6	50	274	162	162	.	.	84	–	.	59 014
–	–	7	192	167	147	147	–	–	.	–	–	59 016
–	–	4	86	.	–	–	.	–	–	–	–	59 018
–	–	26	465	126	44	44	38	.	29	–	.	59 019
–	–	13	537	195	.	.	87	28	.	.	–	59 020
–	–	6	56	.	.	.	–	–	.	–	–	59 021
–	–	3	57	250	170	170	–	–	80	–	–	59 022
–	–	32	626	56	.	.	34	–	–	.	.	59 023
–	–	44	2 128	–	–	–	–	–	–	–	–	59 024
–	–	10	332	208	94	92	.	27	71	.	.	59 026
1	.	11	168	–	.	–	.	59 032
–	–	3	23	.	.	.	–	–	–	–	–	59 033
–	–	4	31	166	113	113	–	–	54	–	–	59 034
1	.	20	586	103	–	–	81	–	.	13	–	59 035
1	.	23	322	163	68	68	.	.	58	.	.	59 037
–	–	17	276	297	195	195	.	–	71	.	7	59 038
1	.	27	666	106	34	34	33	39	–	–	–	59 039
–	–	11	341	119	.	.	28	59 041
1	.	11	253	–	–	–	–	–	–	–	–	59 042
–	–	8	110	34	–	–	33	–	–	–	–	59 043
–	–	18	311	38	.	.	23	–	.	–	–	59 044
–	–	25	246	1 354	875	875	.	–	462	.	.	59 045
–	–	4	44	209	156	156	–	–	53	–	–	59 047
–	–	18	288	–	.	–	–	59 049
–	–	27	817	239	.	.	166	23	.	23	.	59 050
–	–	11	259	194	.	.	172	–	.	–	.	59 051
–	–	33	1 003	217	.	.	161	.	.	21	.	59 053
–	–	5	42	352	255	255	–	–	96	–	–	59 055
–	–	5	220	20	.	–	.	–	–	.	–	59 056
1	.	20	1 438	60	.	.	41	–	.	.	–	59 057
–	–	30	1 775	.	–	–	.	–	–	–	–	59 058
2	.	17	218	570	360	360	.	–	152	.	44	59 060
–	–	6	89	.	–	–	.	–	–	.	–	59 062
–	–	4	27	.	–	–	–	–	.	–	–	59 063
1	.	21	1 191	40	–	–	–	59 064
–	–	5	51	.	.	.	–	–	.	–	.	59 065
–	–	6	46	332	216	216	–	–	116	–	–	59 067

Noch: **Gemeindetabelle 1: Betriebsgrößenstruktur,**

Schl.- Nr.	Land Regierungsbezirk Kreis Gemeinde	Flächennutzung in den landwirtschaftlichen Betrieben							
		Anbaufläche auf dem Ackerland							
		Hackfrüchte			Ölfrüchte		Futterpflanzen		Brache
		zu- sammen	darunter		zu- sammen	darunter Winterraps	zu- sammen	darunter Silomais	
			Kartoffeln	Zucker- rüben					
ha									
22	23	24	25	26	27	28	29		
59	Schleswig-Flensburg	1 591	268	1 296	14 653	14 611	43 268	31 835	3 387
59 001	Alt Bennebek	–	–	–	–	–	244	217	32
59 005	Bergenhusen	–	–	–	–	–	219	183	15
59 006	Böel	·	·	·	87	87	186	89	20
59 008	Böklund	–	–	–	43	43	195	118	11
59 009	Börm	·	–	–	62	62	682	568	23
59 010	Bollingstedt	–	–	–	86	86	857	579	88
59 011	Boren	–	–	–	286	286	490	455	33
59 012	Borgwedel	·	–	–	·	·	23	16	23
59 014	Brebel	·	–	·	142	142	67	·	8
59 016	Brodersby	–	–	–	83	83	273	214	24
59 018	Busdorf	–	–	–	–	–	·	·	–
59 019	Dannewerk	·	–	·	39	39	563	412	16
59 020	Dörpstedt	–	–	–	31	31	335	260	18
59 021	Dollrothfeld	–	–	–	·	·	·	·	–
59 022	Ekenis	–	–	–	134	134	·	·	22
59 023	Ellingstedt	·	–	–	·	·	1 245	750	55
59 024	Erfde	–	–	–	–	–	471	471	–
59 026	Fahrdorf	·	–	·	136	136	214	158	20
59 032	Geltorf	·	·	–	·	·	227	190	·
59 033	Goltoft	–	–	–	–	–	·	·	·
59 034	Grödersby	–	–	–	76	76	·	·	·
59 035	Groß Rheide	–	–	–	47	47	454	307	34
59 037	Havetoft	·	·	–	44	44	196	135	8
59 038	Havetoftlojt	–	–	–	144	144	295	123	16
59 039	Hollingstedt	–	–	–	32	32	426	311	42
59 041	Hüsby	–	–	–	·	·	406	298	6
59 042	Idstedt	–	–	–	–	–	180	·	·
59 043	Jagel	–	–	–	–	–	·	·	22
59 044	Jübek	–	–	–	·	·	569	339	49
59 045	Kappeln, Stadt	46	–	46	749	749	115	71	95
59 047	Kiesby	–	–	–	103	103	146	69	·
59 049	Klappholz	–	–	–	·	·	239	234	27
59 050	Klein Bennebek	·	·	–	58	56	845	611	39
59 051	Klein Rheide	24	·	·	36	36	359	260	23
59 053	Kropp	·	–	·	51	51	1 065	759	63
59 055	Loit	·	–	·	209	209	96	62	5
59 056	Lottorf	–	–	–	–	–	92	88	12
59 057	Lürschau	–	–	–	36	36	434	298	14
59 058	Meggerdorf	–	–	–	·	·	263	247	17
59 060	Mohrkirch	·	–	·	328	328	276	163	20
59 062	Neuberend	·	·	–	–	–	70	46	·
59 063	Norderbrarup	–	–	–	–	–	·	·	·
59 064	Norderstapel	–	–	–	·	·	203	202	10
59 065	Nottfeld	–	–	–	–	–	19	·	–
59 067	Oersberg	–	–	–	154	154	82	67	–

¹ gesamter Viehbestand des Betriebes (Pferde, Rinder, Schafe, Schweine, Geflügel)

Bodennutzung und Viehhaltung 2007

Landwirtschaftliche Betriebe mit Viehhaltung												Schl.- Nr.
zusammen		Rinder				Schweine						
		zusammen		darunter Milchkühe		zusammen		und zwar				
Betriebe	GV ²	Betriebe	Tiere	Betriebe	Tiere	Betriebe	Tiere	Betriebe	Tiere	Betriebe	Tiere	
30	31	32	33	34	35	36	37	38	39	40	41	
2 086	202 118	1 454	221 212	956	62 583	402	367 675	326	179 351	169	25 010	59
15	1 763	14	2 398	11	697	1	.	1	.	1	.	59 001
15	1 802	14	2 525	10	587	–	–	–	–	–	–	59 005
14	1 025	9	920	7	319	3	2 740	3	2 240	–	–	59 006
11	715	7	795	5	347	1	.	1	.	1	.	59 008
28	3 507	26	4 800	22	1 345	4	1 019	3	.	3	.	59 009
34	2 946	27	4 113	13	1 106	4	.	4	.	1	.	59 010
14	1 247	8	833	5	342	4	4 535	4	2 453	2	.	59 011
4	197	3	255	3	95	–	–	–	–	–	–	59 012
7	767	4	194	1	.	3	5 397	3	2 475	2	.	59 014
8	774	4	795	3	253	5	1 636	4	712	4	144	59 016
4	186	3	215	1	.	–	–	–	–	–	–	59 018
22	1 952	16	2 508	10	612	2	.	1	.	2	.	59 019
11	1 931	11	2 803	8	461	3	.	2	.	1	.	59 020
5	.	1	.	–	–	1	.	1	.	1	.	59 021
6	422	2	.	1	.	5	2 198	3	1 072	1	.	59 022
35	3 472	30	4 729	20	1 426	2	.	–	–	2	.	59 023
40	5 652	38	7 846	28	1 757	–	–	–	–	–	–	59 024
12	1 104	8	1 357	7	419	4	1 332	3	.	–	–	59 026
9	451	6	583	2	.	–	–	–	–	–	–	59 032
2	.	2	.	1	.	1	.	1	.	–	–	59 033
5	464	1	.	1	.	3	3 422	3	2 245	1	.	59 034
21	1 890	15	2 694	9	660	2	.	–	–	2	.	59 035
18	904	14	1 043	7	347	2	.	2	.	1	.	59 037
14	1 286	10	1 338	7	454	2	.	2	.	2	.	59 038
25	2 440	20	3 068	13	712	–	–	–	–	–	–	59 039
10	1 147	8	1 553	7	478	1	.	1	.	–	–	59 041
11	742	8	362	2	.	1	.	1	.	1	.	59 042
6	331	5	487	1	.	1	.	1	.	–	–	59 043
16	1 704	12	2 080	9	729	2	.	1	.	1	.	59 044
25	1 483	7	610	4	185	13	8 864	11	3 888	4	641	59 045
4	694	3	674	3	282	1	.	1	.	–	–	59 047
16	1 450	12	1 453	4	268	4	5 769	2	.	2	.	59 049
28	2 918	22	3 875	16	1 046	2	.	2	.	1	.	59 050
11	948	9	1 282	6	379	1	.	–	–	1	.	59 051
33	3 812	28	5 532	24	1 612	–	–	–	–	–	–	59 053
8	977	4	291	2	.	4	6 573	4	3 109	2	.	59 055
4	292	4	401	3	138	–	–	–	–	–	–	59 056
19	1 749	15	2 394	10	560	1	.	1	.	1	.	59 057
28	3 714	27	5 468	23	1 428	1	.	1	.	1	.	59 058
17	1 405	10	848	6	300	6	5 240	5	3 430	1	.	59 060
6	168	2	.	1	.	1	.	1	.	–	–	59 062
3	17	1	.	–	–	–	–	–	–	–	–	59 063
21	2 448	19	3 473	16	1 025	–	–	–	–	–	–	59 064
5	111	3	111	1	.	–	–	–	–	–	–	59 065
7	769	3	304	2	.	4	5 008	2	.	1	.	59 067

Noch: **Gemeindetabelle 1: Betriebsgrößenstruktur,**

Schl.- Nr.	Land Regierungsbezirk Kreis Gemeinde	Landwirtschaftliche Betriebe							Flächen	
		insgesamt		mit einer landwirtschaftlich genutzten Fläche von ... bis ... unter ha					Kultur	
				unter 2	2 - 10	10 - 30	30 - 50	50 und mehr	Ackerland	
		Betriebe	LF ha	Betriebe					ha	
1	2	3	4	5	6	7	8	9		
59 068	Rabenkirchen-Faulück	15	1 213	–	1	3	2	9	12	1 002
59 069	Rüde	5	532	–	1	–	–	4	4	394
59 070	Rügge	9	321	–	6	–	1	2	6	303
59 071	Satrup	25	1 945	1	4	2	2	16	21	1 599
59 072	Saustrup	8	515	–	2	1	2	3	8	494
59 073	Schaalby	20	1 326	1	4	2	2	11	15	1 067
59 074	Scheggerott	5	478	–	–	–	2	3	5	420
59 075	Schleswig, Stadt	12	267	1	4	5	1	1	6	155
59 076	Schnarup-Thumby	13	819	1	2	3	1	6	10	700
59 077	Schuby	16	1 437	–	4	3	2	7	12	1 142
59 078	Selk	11	729	–	2	2	–	7	9	549
59 079	Silberstedt	50	3 558	–	10	6	5	29	37	2 127
59 080	Steinfeld	11	895	–	4	2	1	4	6	756
59 081	Stolk	18	1 060	–	6	3	–	9	14	654
59 082	Struxdorf	17	727	1	5	5	1	5	12	505
59 083	Süderbrarup	11	103	–	9	1	1	–	2	.
59 084	Süderfahrenstedt	11	604	–	4	–	3	4	7	496
59 085	Süderstapel	14	737	–	2	–	6	6	6	103
59 086	Taarstedt	22	1 604	–	4	1	4	13	19	1 501
59 087	Tetenhusen	26	1 476	–	5	3	5	13	20	631
59 088	Tielen	24	1 046	–	8	2	4	10	13	132
59 090	Tolk	11	652	–	3	–	1	7	9	529
59 092	Treia	29	1 586	1	7	5	4	12	21	1 151
59 093	Ülsby	14	571	1	4	4	–	5	9	532
59 094	Ulsnis	19	1 322	–	1	4	1	13	17	1 139
59 095	Wagersrott	9	495	–	2	1	–	6	8	379
59 096	Wohlde	19	1 604	1	3	1	–	14	14	329
59 097	Twedt	15	1 466	–	5	–	1	9	12	1 385
59 098	Nübel	18	1 567	–	5	1	–	12	15	1 406
59 101	Tastrup	6	343	–	1	–	3	2	5	228
59 102	Ahneby	6	211	–	2	1	–	3	3	182
59 103	Ausacker	16	790	1	2	3	4	6	14	626
59 105	Böxlund	8	390	–	2	–	3	3	6	268
59 106	Dollerup	19	981	–	1	6	5	7	19	813
59 107	Eggebek	18	971	–	7	3	1	7	10	443
59 109	Esgrus	21	1 561	–	6	–	1	14	17	1 483
59 112	Gelting	26	2 180	2	5	4	4	11	20	2 076
59 113	Glücksburg (Ostsee), St	17	302	–	9	6	–	2	7	172
59 115	Großenwiehe	40	2 176	2	7	7	5	19	26	1 203
59 116	Großsolt	31	1 739	1	14	1	3	12	19	1 236
59 118	Grundhof	11	1 062	1	1	–	2	7	10	971
59 119	Handewitt	68	4 016	–	24	6	8	30	48	2 911
59 120	Harrislee	10	775	–	2	–	–	8	8	553
59 121	Hasselberg	22	1 132	–	3	6	3	10	19	1 008
59 123	Hörup	29	1 611	–	6	2	2	19	22	1 090
59 124	Holt	17	1 195	–	4	2	1	10	16	870
59 126	Hürup	22	1 234	–	9	2	3	8	13	1 010
59 127	Husby	26	1 368	1	8	3	5	9	17	1 103
59 128	Janneby	23	1 243	–	7	4	1	11	15	513
59 129	Jardelund	17	1 414	1	3	1	1	11	14	1 169

¹ einschließlich Körnermais und Corn-Cob-Mix

Bodennutzung und Viehhaltung 2007

nutzung in den landwirtschaftlichen Betrieben												Schl.- Nr.
arten				Anbaufläche auf dem Ackerland								
Dauerkulturen		Dauergrünland		Getreide zu- sammen ¹	darunter							
					Weizen		Roggen	Triticale	Winter- gerste	Sommer- gerste	Hafer	
Betriebe	ha	Betriebe	ha	zu- sammen	Winter- weizen	15						
10	11	12	13	14	15	16	17	18	19	20	21	
–	–	13	210	578	368	368	·	·	170	–	–	59 068
–	–	5	138	148	108	108	–	–	·	–	·	59 069
1	·	7	14	158	104	104	–	–	54	–	–	59 070
1	·	22	343	680	533	533	·	–	133	–	·	59 071
–	–	7	20	290	189	189	·	·	76	–	–	59 072
1	·	16	251	504	347	345	·	·	128	–	10	59 073
–	–	5	56	262	197	197	–	–	·	–	·	59 074
2	·	8	89	·	·	·	–	–	·	–	–	59 075
–	–	10	119	406	286	286	–	·	86	·	·	59 076
–	–	14	295	250	·	·	193	–	·	38	–	59 077
–	–	11	180	153	·	·	64	·	·	·	·	59 078
1	·	48	1 431	233	84	78	85	45	·	–	–	59 079
–	–	9	139	461	315	315	–	·	86	–	·	59 080
–	–	15	405	188	67	67	78	·	27	–	·	59 081
–	–	15	222	234	152	152	–	·	63	–	·	59 082
1	·	9	47	·	·	·	–	–	–	–	–	59 083
1	·	8	105	255	137	137	24	–	94	–	–	59 084
–	–	14	634	·	·	·	·	–	–	–	·	59 085
–	–	10	102	856	613	613	–	–	230	–	·	59 086
–	–	25	844	67	–	–	·	55	·	–	·	59 087
–	–	24	913	–	–	–	–	–	–	–	–	59 088
–	–	9	123	280	184	184	·	·	86	·	·	59 090
1	·	24	433	336	177	177	64	·	47	–	–	59 092
–	–	11	38	276	182	182	·	·	86	–	·	59 093
2	·	14	180	687	502	502	38	–	127	·	18	59 094
–	–	8	115	153	99	99	·	·	·	·	14	59 095
–	–	18	1 274	·	·	·	·	–	–	–	–	59 096
–	–	10	80	677	569	554	·	·	100	–	–	59 097
1	·	12	160	533	399	399	9	–	115	–	·	59 098
–	–	5	115	116	86	86	–	–	29	–	·	59 101
–	–	5	29	108	68	68	–	–	40	–	–	59 102
1	·	10	163	285	151	151	·	–	113	–	12	59 103
–	–	7	123	37	–	–	19	–	·	·	–	59 105
–	–	18	165	404	262	262	·	–	125	·	·	59 106
–	–	18	528	98	–	–	52	–	37	–	·	59 107
1	·	18	76	935	585	585	–	–	344	–	6	59 109
1	·	17	103	1 064	865	865	–	·	190	·	·	59 112
–	–	17	128	36	19	19	–	·	·	–	·	59 113
–	–	38	972	304	56	56	142	·	90	9	–	59 115
–	–	28	503	622	337	337	41	·	221	–	·	59 116
1	·	8	89	571	333	333	–	–	232	–	·	59 118
–	–	56	1 104	816	123	123	326	·	239	90	·	59 119
–	–	10	221	215	67	67	62	·	62	16	–	59 120
–	–	16	122	554	380	380	–	–	170	–	·	59 121
–	–	27	521	118	42	42	66	–	·	·	–	59 123
–	–	16	326	219	64	64	90	–	·	–	·	59 124
–	–	18	223	532	348	348	·	17	143	–	12	59 126
–	–	21	264	603	386	386	–	–	217	–	–	59 127
–	–	23	729	83	–	–	46	·	·	·	·	59 128
–	–	15	246	159	·	·	97	–	·	·	–	59 129

Noch: **Gemeindetabelle 1: Betriebsgrößenstruktur,**

Schl.- Nr.	Land Regierungsbezirk Kreis Gemeinde	Flächennutzung in den landwirtschaftlichen Betrieben							
		Anbaufläche auf dem Ackerland							
		Hackfrüchte			Ölfrüchte		Futterpflanzen		Brache
		zu- sammen	darunter		zu- sammen	darunter Winterraps	zu- sammen	darunter Silomais	
			Kartoffeln	Zucker- rüben					
ha									
22	23	24	25	26	27	28	29		
59 068	Rabenkirchen-Faulück	.	–	.	272	272	121	105	22
59 069	Rüde	.	–	.	.	.	154	47	.
59 070	Rügge	–	–	–	83	83	56	.	.
59 071	Satrup	.	–	.	232	232	611	399	45
59 072	Saustrup	–	–	–	165	165	.	.	27
59 073	Schaalby	62	.	53	147	147	247	179	95
59 074	Scheggerott	.	–	.	72	72	44	24	6
59 075	Schleswig, Stadt	–	–	–	.	.	66	43	.
59 076	Schnarup-Thumbby	.	–	.	162	162	109	76	10
59 077	Schuby	–	–	–	.	.	839	566	23
59 078	Selk	.	.	–	.	.	287	123	43
59 079	Silberstedt	.	.	–	85	79	1 629	1 386	84
59 080	Steinfeld	.	–	.	217	217	.	.	.
59 081	Stolk	.	.	.	49	49	389	282	22
59 082	Struxdorf	–	–	–	112	112	141	101	7
59 083	Süderbrarup	–	–	–
59 084	Süderfahnestedt	.	–	.	101	101	117	84	13
59 085	Süderstapel	–	–	–	–	–	86	86	.
59 086	Taarstedt	88	.	88	408	408	119	82	29
59 087	Tetenhusen	–	–	–	.	.	514	475	37
59 088	Tielen	–	–	–	–	–	132	121	–
59 090	Tolk	26	–	26	103	103	83	67	30
59 092	Treia	54	.	.	65	65	635	481	60
59 093	Ülsby	–	–	–	145	145	82	61	30
59 094	Ulsnis	60	–	60	252	252	126	64	14
59 095	Wagersrott	.	–	–	.	.	203	89	.
59 096	Wohlde	–	–	–	–	–	311	309	10
59 097	Twedt	110	–	110	329	329	238	197	29
59 098	Nübel	101	–	101	264	264	446	370	51
59 101	Tastrup	–	–	–	29	29	64	49	19
59 102	Ahneby	–	–	–	61	61	.	.	.
59 103	Ausacker	.	.	–	88	88	219	163	24
59 105	Böxlund	–	–	–	18	18	202	131	11
59 106	Dollerup	44	.	44	128	126	192	65	41
59 107	Eggebek	–	–	–	.	.	299	216	21
59 109	Esgrus	.	–	.	411	411	66	32	44
59 112	Gelting	.	–	.	544	544	314	152	40
59 113	Glücksburg (Ostsee), Stadt	–	–	–	.	.	115	106	.
59 115	Großenwiehe	.	–	.	146	146	723	654	21
59 116	Großsolt	.	–	.	267	262	302	223	20
59 118	Grundhof	.	–	.	225	225	76	38	34
59 119	Handewitt	55	.	19	417	417	1 458	1 064	136
59 120	Harrislee	.	.	–	64	64	251	177	20
59 121	Hasselberg	–	–	–	223	223	225	164	.
59 123	Hörup	–	–	–	75	75	856	575	41
59 124	Holt	–	–	–	85	85	504	390	44
59 126	Hürup	.	–	.	212	212	202	117	43
59 127	Husby	.	.	.	333	333	141	102	18
59 128	Janneby	–	–	–	41	41	377	298	.
59 129	Jardelund	–	–	–	40	40	951	678	20

¹ gesamter Viehbestand des Betriebes (Pferde, Rinder, Schafe, Schweine, Geflügel)

Bodennutzung und Viehhaltung 2007

Landwirtschaftliche Betriebe mit Viehhaltung												Schl.- Nr.
zusammen		Rinder				Schweine						
		zusammen		darunter Milchkühe		zusammen		und zwar				
Betriebe	GV ²	Betriebe	Tiere	Betriebe	Tiere	Betriebe	Tiere	Mastschweine		Zuchtsauen		
								Betriebe	Tiere	Betriebe	Tiere	Betriebe
30	31	32	33	34	35	36	37	38	39	40	41	
13	1 398	5	677	3	125	7	5 987	7	3 171	1	.	59 068
4	537	4	747	3	239	–	–	–	–	–	–	59 069
7	485	1	.	–	–	3	4 373	2	.	1	.	59 070
20	2 077	15	2 326	10	810	3	.	2	.	1	.	59 071
6	748	2	.	–	–	4	6 382	4	3 163	1	.	59 072
16	1 461	10	1 118	6	372	8	5 920	8	2 998	4	235	59 073
5	747	3	231	2	.	2	.	2	.	1	.	59 074
5	226	3	.	1	.	1	.	1	.	–	–	59 075
12	1 501	7	853	3	217	5	6 138	4	5 328	–	–	59 076
13	1 495	10	1 940	9	746	–	–	–	–	–	–	59 077
10	936	6	998	5	305	2	.	2	.	–	–	59 078
45	6 314	36	8 405	27	1 982	3	.	2	.	2	.	59 079
10	1 336	7	366	2	.	4	8 581	3	.	–	–	59 080
15	1 607	11	2 262	9	837	–	–	–	–	–	–	59 081
15	863	9	544	3	149	5	2 968	4	1 666	2	.	59 082
8	118	2	.	1	.	–	–	–	–	–	–	59 083
8	576	4	560	2	.	2	.	2	.	–	–	59 084
14	1 332	13	1 873	9	430	1	.	1	.	–	–	59 085
18	2 556	4	565	4	235	13	18 160	13	9 187	8	1 248	59 086
25	2 469	20	3 234	15	919	3	1 553	2	.	1	.	59 087
22	2 131	19	2 869	11	542	2	.	2	.	1	.	59 088
9	886	4	617	4	230	4	4 581	4	1 354	3	559	59 090
22	2 422	16	2 420	10	656	5	7 320	4	.	4	769	59 092
11	408	4	68	2	.	4	2 393	4	1 578	2	.	59 093
16	2 239	9	1 009	4	275	11	12 935	11	7 970	2	.	59 094
8	650	7	865	6	366	2	.	2	.	1	.	59 095
18	2 884	17	4 280	12	1 004	–	–	–	–	–	–	59 096
14	1 836	3	.	1	.	8	12 251	7	8 421	–	–	59 097
16	2 805	6	824	5	258	9	20 386	8	10 818	3	572	59 098
6	441	6	581	4	283	–	–	–	–	–	–	59 101
5	392	1	.	–	–	3	2 901	3	1 277	2	.	59 102
12	1 003	6	887	4	236	4	2 766	4	1 143	3	374	59 103
8	755	6	820	5	227	1	.	1	.	1	.	59 105
18	949	15	955	9	313	9	3 225	5	412	6	405	59 106
18	2 274	13	3 012	7	675	–	–	–	–	–	–	59 107
21	1 630	7	320	2	.	12	11 644	10	6 085	5	597	59 109
22	1 653	10	1 285	7	547	8	4 812	5	1 642	7	884	59 112
11	268	4	217	2	.	–	–	–	–	–	–	59 113
36	3 264	31	4 350	23	1 319	3	180	2	.	1	.	59 115
28	2 051	18	2 392	8	616	5	2 719	4	1 851	1	.	59 116
7	756	3	420	3	177	3	3 288	3	2 422	–	–	59 118
59	4 414	37	6 157	22	1 717	3	.	1	.	1	.	59 119
9	913	8	1 293	6	349	–	–	–	–	–	–	59 120
18	1 322	9	676	4	255	9	6 113	6	2 655	5	789	59 121
28	2 840	23	3 761	15	868	3	.	2	.	1	.	59 123
16	1 478	15	2 146	7	419	–	–	–	–	–	–	59 124
15	847	9	765	5	264	3	3 222	2	.	1	.	59 126
24	1 629	13	841	6	276	10	7 763	7	3 813	6	740	59 127
22	2 277	18	3 095	10	730	2	.	1	.	1	.	59 128
15	1 836	11	3 281	8	642	–	–	–	–	–	–	59 129

Noch: **Gemeindetabelle 1: Betriebsgrößenstruktur,**

Schl.- Nr.	Land Regierungsbezirk Kreis Gemeinde	Landwirtschaftliche Betriebe							Flächen	
		insgesamt		mit einer landwirtschaftlich genutzten Fläche von ... bis ... unter ha					Kultur	
				unter 2	2 - 10	10 - 30	30 - 50	50 und mehr	Ackerland	
		Betriebe	LF ha	Betriebe					ha	
1	2	3	4	5	6	7	8	9		
59 131	Jerrishoe	21	1 190	1	6	2	1	11	14	557
59 132	Jörl	21	1 168	–	7	3	1	10	16	583
59 136	Kronsgaard	6	488	–	1	–	1	4	5	458
59 137	Langballig	11	666	–	2	1	2	6	9	583
59 138	Langstedt	17	1 389	–	3	2	–	12	13	588
59 141	Maasbüll	16	846	1	3	5	2	5	13	702
59 143	Medelby	13	622	–	4	4	–	5	8	387
59 144	Meyn	14	1 005	–	2	3	1	8	11	668
59 145	Munkbrarup	11	520	–	4	–	1	6	7	427
59 147	Nieby	5	203	–	1	1	1	2	4	186
59 148	Niesgrau	12	539	–	6	1	–	5	8	350
59 149	Nordhackstedt	15	1 349	–	1	–	3	11	14	1 051
59 150	Oeversee	16	774	–	5	2	–	9	10	419
59 151	Osterby	13	1 060	–	2	2	–	9	12	680
59 152	Pommerby	7	633	–	–	2	–	5	6	605
59 153	Quern	29	1 348	–	11	2	5	11	19	1 144
59 154	Rabel	3	.	–	1	1	–	1	1	.
59 155	Rabenholz	6	313	–	1	1	1	3	4	266
59 157	Ringsberg	10	699	–	–	1	1	8	10	535
59 158	Schafflund	17	860	–	1	6	–	10	15	728
59 159	Sieverstedt	34	2 126	1	8	2	3	20	25	1 563
59 161	Sörup	48	3 074	1	12	5	3	27	35	2 608
59 162	Sollerup	24	1 682	–	6	7	1	10	19	1 215
59 163	Stangheck	4	471	–	–	1	–	3	3	439
59 164	Steinberg	20	905	–	7	2	2	9	15	723
59 165	Steinbergkirche	14	1 174	–	5	–	1	8	11	1 117
59 167	Sterup	24	1 410	–	7	2	3	12	20	1 268
59 168	Stoltebüll	22	1 600	2	1	3	2	14	19	1 462
59 169	Süderhackstedt	11	669	–	4	2	–	5	9	370
59 171	Tarp	25	1 249	1	6	6	2	10	16	856
59 173	Wallsbüll	7	688	1	–	–	1	5	6	498
59 174	Wanderup	33	1 984	–	8	7	5	13	24	1 223
59 176	Wees	18	1 057	–	4	3	–	11	13	700
59 177	Weesby	32	2 162	–	7	5	5	15	22	1 402
59 178	Westerholz	14	579	–	4	4	3	3	11	486
59 179	Lindewitt	67	4 283	–	16	8	5	38	47	2 113
59 180	Jarplund-Weding	15	559	–	6	3	–	6	6	297
59 181	Sankelmark	31	1 795	–	11	1	4	15	18	881
59 182	Freienwill	20	1 039	1	7	2	1	9	13	831
60	Segeberg	1 525	78 851	46	485	255	184	555	950	54 970
60 002	Alveslohe	33	1 525	2	13	6	6	6	13	1 194
60 003	Armstedt	17	843	–	5	3	1	8	11	494
60 004	Bad Bramstedt, Stadt	28	1 245	2	9	6	4	7	15	479
60 005	Bad Segeberg, Stadt	15	376	4	6	1	1	3	8	299
60 006	Bahrenhof	4	213	–	1	–	1	2	3	184
60 007	Bark	14	669	1	2	4	1	6	10	511
60 008	Bebensee	9	885	–	3	1	–	5	6	762
60 009	Bimöhlen	22	1 122	1	5	1	6	9	17	583
60 010	Blunk	15	539	1	5	3	1	5	10	275
60 011	Boostedt	13	934	–	7	1	1	4	7	800

¹ einschließlich Körnermais und Corn-Cob-Mix

Bodennutzung und Viehhaltung 2007

nutzung in den landwirtschaftlichen Betrieben												Schl.- Nr.
arten				Anbaufläche auf dem Ackerland								
Dauerkulturen		Dauergrünland		Getreide zu- sammen ¹	darunter							
					Weizen		Roggen	Triticale	Winter- gerste	Sommer- gerste	Hafer	
Betriebe	ha	Betriebe	ha	zu- sammen	Winter- weizen							
10	11	12	13	14	15	16	17	18	19	20	21	
–	–	18	633	41	.	–	24	–	–	.	.	59 131
–	–	21	584	40	–	–	23	.	–	.	–	59 132
–	–	4	29	243	180	180	–	–	63	–	–	59 136
1	.	7	83	312	171	165	32	–	109	–	–	59 137
–	–	16	801	115	.	.	57	.	.	.	–	59 138
2	.	14	134	331	236	236	–	.	86	–	.	59 141
–	–	12	236	76	.	.	43	–	.	–	–	59 143
2	.	11	323	39	–	–	31	–	–	.	.	59 144
1	.	10	90	146	77	77	.	.	26	.	.	59 145
1	.	5	9	123	89	89	–	–	.	.	–	59 147
–	–	9	188	152	115	115	–	–	.	–	–	59 148
–	–	12	298	95	–	–	81	–	.	.	–	59 149
–	–	16	355	37	–	–	25	.	–	–	–	59 150
–	–	12	380	66	.	.	15	–	.	.	–	59 151
–	–	6	27	342	244	244	–	–	98	–	–	59 152
1	.	25	203	596	401	401	–	–	159	.	.	59 153
–	–	3	30	.	.	.	–	–	–	–	–	59 154
–	–	5	47	159	115	115	–	–	44	–	–	59 155
1	.	6	162	263	144	144	.	.	94	–	.	59 157
–	–	10	132	89	–	–	37	–	37	12	–	59 158
–	–	29	561	456	189	189	87	19	128	–	32	59 159
4	8	38	454	1 312	789	789	.	.	371	.	68	59 161
–	–	23	466	127	59 162
–	–	3	31	197	150	150	–	–	.	–	.	59 163
1	.	17	181	386	265	265	–	–	118	–	–	59 164
–	–	11	56	613	425	425	–	–	184	–	.	59 165
–	–	16	141	699	397	397	–	–	298	.	.	59 167
1	.	18	136	721	448	448	–	.	209	.	29	59 168
1	.	9	299	64	31	25	28	–	–	.	.	59 169
–	–	20	393	176	.	.	49	.	47	–	–	59 171
–	–	7	190	186	58	57	53	59 173
1	.	32	760	249	.	.	149	.	54	21	.	59 174
3	10	16	346	251	157	157	.	–	86	–	.	59 176
–	–	31	759	424	83	83	200	.	82	.	11	59 177
–	–	12	89	258	165	165	–	–	65	.	7	59 178
1	.	63	2 159	301	62	62	186	29	21	.	–	59 179
1	.	15	259	84	.	.	.	–	.	.	.	59 180
–	–	30	914	245	101	101	48	–	85	.	–	59 181
1	.	16	208	428	247	247	–	.	170	–	.	59 182
59	420	1 341	23 369	25 955	11 136	10 973	4 554	2 593	5 531	1 247	806	60
4	19	26	311	592	280	280	111	80	94	13	.	60 002
1	.	17	348	219	106	106	.	.	45	52	–	60 003
5	16	22	750	255	78	76	127	–	49	.	–	60 004
–	–	10	76	165	91	91	.	–	.	–	–	60 005
–	–	4	28	129	82	82	–	.	.	–	–	60 006
–	–	12	156	222	65	65	67	–	48	.	29	60 007
–	–	9	122	396	232	232	.	.	121	.	.	60 008
1	.	21	535	140	20	20	72	–	.	13	21	60 009
–	–	13	262	112	31	31	22	.	41	–	.	60 010
–	–	12	134	442	99	99	83	.	.	84	.	60 011

Noch: **Gemeindetabelle 1: Betriebsgrößenstruktur,**

Schl.-Nr.	Land Regierungsbezirk Kreis Gemeinde	Flächennutzung in den landwirtschaftlichen Betrieben							
		Anbaufläche auf dem Ackerland							
		Hackfrüchte			Ölfrüchte		Futterpflanzen		Brache
		zu-sammen	darunter		zu-sammen	darunter Winterraps	zu-sammen	darunter Silomais	
			Kartoffeln	Zucker- rüben					
ha									
22	23	24	25	26	27	28	29		
59 131	Jerrishoe	.	.	–	.	–	401	401	58
59 132	Jörl	–	–	–	.	.	509	399	26
59 136	Kronsgaard	.	–	.	154	154	35	27	–
59 137	Langballig	.	.	–	123	123	106	36	31
59 138	Langstedt	10	419	223	31
59 141	Maasbüll	.	.	.	113	113	209	122	.
59 143	Medelby	–	–	–	.	.	261	249	19
59 144	Meyn	–	–	–	.	.	606	606	.
59 145	Munkbrarup	.	.	.	50	50	170	80	24
59 147	Nieby	.	–
59 148	Niesgrau	–	–	–	94	94	84	65	19
59 149	Nordhackstedt	–	–	–	91	91	843	598	22
59 150	Oeversee	–	–	–	.	.	344	158	34
59 151	Osterby	–	–	–	46	46	557	467	.
59 152	Pommerby	30	–	30	102	102	125	125	.
59 153	Quern	24	.	.	266	266	251	110	8
59 154	Rabel	–	–	–	–
59 155	Rabenholz	.	–	.	74	74	.	.	.
59 157	Ringsberg	.	–	.	114	114	142	67	10
59 158	Schafflund	.	–	–	69	69	546	343	21
59 159	Sieverstedt	39	.	.	219	219	778	622	67
59 161	Sörup	44	–	44	579	569	550	391	84
59 162	Sollerup	.	.	.	54	54	983	786	48
59 163	Stangheck	.	–
59 164	Steinberg	.	.	–	138	138	172	86	27
59 165	Steinbergkirche	.	–	.	328	328	111	66	25
59 167	Sterup	.	–	.	288	288	246	106	23
59 168	Stoltebüll	.	–	.	229	229	423	315	63
59 169	Süderhackstedt	–	–	–	.	.	259	201	.
59 171	Tarp	.	.	–	48	48	549	274	40
59 173	Wallsbüll	.	–	–	68	68	201	151	13
59 174	Wanderup	.	.	.	56	56	856	546	58
59 176	Wees	–	–	–	140	139	257	226	36
59 177	Weesby	–	–	–	205	205	682	623	91
59 178	Westerholz	–	–	–	128	128	90	28	11
59 179	Lindewitt	.	–	.	127	118	1 606	1 406	74
59 180	Jarplund-Weding	.	.	–	.	.	170	160	8
59 181	Sankelmark	–	–	–	86	86	519	407	32
59 182	Freienwill	.	.	–	179	179	197	139	16
60	Segeberg	1 731	876	822	9 376	9 251	14 501	10 234	2 892
60 002	Alveslohe	.	.	.	192	192	248	165	116
60 003	Armstedt	.	–	.	74	74	161	118	9
60 004	Bad Bramstedt, Stadt	.	.	.	97	97	63	50	43
60 005	Bad Segeberg, Stadt	–	–	–	75	75	46	.	.
60 006	Bahrenhof	–	–	–	45	45	.	.	.
60 007	Bark	.	.	–	75	75	155	88	27
60 008	Bebensee	.	–	.	216	216	94	48	28
60 009	Bimöhlen	.	.	.	42	42	347	282	32
60 010	Blunk	.	.	–	32	32	105	57	18
60 011	Boostedt	188	.	87

¹ gesamter Viehbestand des Betriebes (Pferde, Rinder, Schafe, Schweine, Geflügel)

Bodennutzung und Viehhaltung 2007

Landwirtschaftliche Betriebe mit Viehhaltung												Schl.- Nr.
zusammen		Rinder				Schweine						
		zusammen		darunter Milchkühe		zusammen		und zwar				
Betriebe	GV ²	Betriebe	Tiere	Betriebe	Tiere	Betriebe	Tiere	Mastschweine		Zuchtsauen		
								Betriebe	Tiere	Betriebe	Tiere	Betriebe
30	31	32	33	34	35	36	37	38	39	40	41	
15	1 931	15	2 782	11	822	1	.	1	.	1	.	59 131
18	2 356	16	3 319	13	949	2	.	2	.	–	–	59 132
5	180	1	.	1	.	2	.	2	.	2	.	59 136
8	534	4	430	4	140	3	.	3	.	2	.	59 137
16	2 036	13	2 733	11	691	–	–	–	–	–	–	59 138
13	960	9	994	7	384	1	.	1	.	–	–	59 141
11	968	8	1 068	4	407	2	.	2	.	1	.	59 143
11	1 553	11	1 795	8	530	3	.	2	.	1	.	59 144
8	720	5	687	5	246	3	1 562	3	.	1	.	59 145
4	89	3	8	–	–	3	.	3	.	–	–	59 147
8	625	6	505	3	315	1	.	1	.	1	.	59 148
14	2 219	14	2 793	12	968	1	.	1	.	1	.	59 149
16	1 084	10	1 356	8	415	–	–	–	–	–	–	59 150
13	1 518	12	2 371	8	597	–	–	–	–	–	–	59 151
5	283	1	.	–	–	2	.	2	.	–	–	59 152
23	1 580	13	1 308	7	411	6	4 736	5	2 978	2	.	59 153
3	162	1	.	–	–	1	.	1	.	–	–	59 154
4	225	1	.	1	.	2	.	1	.	–	–	59 155
10	737	7	790	6	247	4	1 213	3	871	–	–	59 157
14	1 054	13	1 409	7	356	2	.	1	.	1	.	59 158
26	2 821	18	3 149	13	913	6	4 146	6	3 036	–	–	59 159
42	3 124	22	2 068	15	815	13	11 818	11	5 390	6	1 099	59 161
21	2 801	15	2 297	9	548	5	8 940	4	.	2	.	59 162
3	442	1	.	1	.	1	.	1	.	–	–	59 163
18	1 104	10	1 075	7	361	6	2 930	2	.	2	.	59 164
10	1 416	4	491	2	.	4	7 494	4	5 344	2	.	59 165
23	2 064	12	981	8	380	9	13 803	7	3 237	7	1 612	59 167
20	1 695	9	1 147	6	469	9	7 086	8	3 574	3	593	59 168
8	1 134	7	1 460	4	385	2	.	2	.	–	–	59 169
20	2 051	14	2 396	9	729	6	2 866	4	465	3	.	59 171
7	675	6	949	4	195	–	–	–	–	–	–	59 173
32	3 553	28	4 947	15	1 056	2	.	–	–	2	.	59 174
14	1 152	10	1 224	6	339	3	1 943	3	791	1	.	59 176
31	2 604	24	2 917	10	818	3	2 125	2	.	2	.	59 177
12	595	7	466	6	210	3	1 440	3	.	1	.	59 178
63	7 457	50	10 270	39	3 119	3	.	1	.	2	.	59 179
13	615	9	828	4	207	–	–	–	–	–	–	59 180
26	2 472	22	3 367	15	1 061	1	.	–	–	–	–	59 181
18	1 382	8	1 101	6	462	3	3 692	2	.	1	.	59 182
1 214	79 088	694	72 823	400	22 926	216	170 300	177	79 729	83	12 687	60
28	1 324	10	928	3	322	5	3 363	4	1 150	2	.	60 002
16	1 010	11	1 404	8	463	1	.	1	.	–	–	60 003
19	1 042	11	1 258	5	201	–	–	–	–	–	–	60 004
10	186	4	131	–	–	3	.	3	.	1	.	60 005
4	607	1	.	1	.	3	4 983	3	2 202	2	.	60 006
12	480	9	537	6	159	3	.	2	.	1	.	60 007
8	647	4	465	3	133	1	.	1	.	–	–	60 008
22	1 680	16	2 231	11	798	–	–	–	–	–	–	60 009
13	722	8	887	5	275	3	169	2	.	1	.	60 010
11	525	3	328	1	.	–	–	–	–	–	–	60 011

Noch: Gemeindetabelle 1: Betriebsgrößenstruktur,

Schl.- Nr.	Land Regierungsbezirk Kreis Gemeinde	Landwirtschaftliche Betriebe							Flächen		
		insgesamt		mit einer landwirtschaftlich genutzten Fläche von ... bis ... unter ha					Kultur		
				unter 2	2 - 10	10 - 30	30 - 50	50 und mehr	Ackerland		
		Betriebe	LF ha	Betriebe					ha		
1	2	3	4	5	6	7	8	9			
60 012	Bornhöved	12	604	–	3	3	1	5	8	508	
60 013	Borstel	6	390	1	–	1	–	4	6	185	
60 015	Bühnsdorf	4	256	–	–	1	1	2	3	239	
60 016	Daldorf	18	657	–	11	3	–	4	6	464	
60 017	Damsdorf	7	418	–	1	2	–	4	5	261	
60 018	Dreggers	4	275	–	1	–	1	2	3	261	
60 019	Ellerau	14	1 275	1	3	3	1	6	11	911	
60 020	Fahrenkrug	5	397	–	2	–	–	3	3	285	
60 021	Föhrden-Barl	16	874	–	1	5	2	8	15	568	
60 022	Fredesdorf	5	692	–	–	–	1	4	5	528	
60 023	Fuhlendorf	14	758	1	4	1	1	7	10	580	
60 024	Geschendorf	5	270	–	1	1	–	3	5	262	
60 025	Glasau	16	1 063	–	8	2	1	5	9	688	
60 026	Gönnebek	28	927	11	6	2	2	7	23	675	
60 027	Großenaspe	39	2 769	–	11	5	4	19	25	2 333	
60 028	Groß Kummerfeld	31	1 889	–	9	4	4	14	22	1 393	
60 029	Groß Niendorf	11	416	–	2	2	3	4	9	323	
60 030	Groß Rönnau	10	627	–	2	3	–	5	7	507	
60 031	Hagen	10	318	–	5	1	2	2	4	201	
60 033	Hardebek	14	348	2	6	3	2	1	6	170	
60 034	Hartenholm	33	648	–	21	5	2	5	9	138	
60 035	Hasenkrug	8	532	–	4	2	–	2	3	.	
60 036	Hasenmoor	19	1 403	–	3	1	5	10	16	848	
60 037	Heidmoor	8	385	–	2	1	2	3	5	166	
60 038	Heidmühlen	23	813	–	7	5	3	8	16	455	
60 039	Henstedt-Ulzburg	62	2 120	2	19	13	10	18	40	1 187	
60 040	Hitzhusen	12	354	1	2	3	4	2	9	104	
60 041	Högersdorf	5	243	–	3	–	1	1	2	.	
60 042	Hüttblek	10	303	–	6	2	–	2	3	.	
60 043	Itzstedt	9	542	–	1	1	2	5	7	305	
60 044	Kaltenkirchen, Stadt	10	448	–	4	2	1	3	4	283	
60 045	Kattendorf	13	552	–	3	5	1	4	10	287	
60 046	Kayhude	9	242	–	4	1	2	2	2	.	
60 047	Kisdorf	38	1 539	1	12	9	2	14	25	849	
60 048	Klein Gladebrügge	6	170	–	1	2	2	1	5	95	
60 049	Klein Rönnau	4	46	–	2	2	–	–	–	–	
60 050	Krems II	16	904	–	3	4	3	6	12	695	
60 051	Kükels	13	860	–	5	2	–	6	9	630	
60 052	Latendorf	20	1 120	–	3	4	3	10	14	607	
60 053	Leezen	20	869	–	10	2	–	8	13	673	
60 054	Lentförden	28	997	–	12	4	5	7	11	504	
60 056	Mönkloh	9	451	–	2	1	3	3	6	284	
60 057	Mözen	9	662	–	2	–	3	4	9	566	
60 058	Nahe	19	1 031	1	4	2	3	9	14	543	
60 059	Negernbötzel	15	920	–	5	3	1	6	9	735	
60 060	Nehms	24	1 070	–	4	7	6	7	17	759	
60 061	Neuengörs	20	1 238	–	4	4	1	11	16	1 186	
60 062	Neversdorf	7	358	–	4	–	–	3	4	325	
60 063	Norderstedt, Stadt	75	1 659	3	34	19	7	12	25	615	
60 064	Nützen	20	1 102	–	6	2	2	10	12	658	

¹ einschließlich Körnermais und Corn-Cob-Mix

Bodennutzung und Viehhaltung 2007

nutzung in den landwirtschaftlichen Betrieben												Schl.- Nr.
arten				Anbaufläche auf dem Ackerland								
Dauerkulturen		Dauergrünland		Getreide zu- sammen ¹	darunter							
					Weizen		Roggen	Triticale	Winter- gerste	Sommer- gerste	Hafer	
Betriebe	ha	Betriebe	ha	zu- sammen	Winter- weizen	17						
10	11	12	13	14	15	16	17	18	19	20	21	
–	–	12	94	248	114	114	67	–	46	–	21	60 012
–	–	5	204	72	.	.	.	–	.	50	–	60 013
1	.	4	6	170	114	114	–	.	44	–	–	60 015
–	–	18	192	213	–	–	181	–	.	–	–	60 016
–	–	7	157	154	146	146	.	–	.	–	–	60 017
–	–	4	14	219	119	119	.	.	.	–	–	60 018
–	–	12	363	299	.	.	69	31	.	.	.	60 019
1	.	5	111	156	–	.	60 020
–	–	15	304	258	77	77	44	48	57	32	–	60 021
–	–	5	164	248	122	122	–	.	97	–	–	60 022
4	61	8	118	204	66	66	78	–	31	26	.	60 023
–	–	2	.	209	101	101	–	60 024
1	.	15	274	380	270	270	–	–	107	–	.	60 025
–	–	16	250	254	99	99	87	23	31	.	.	60 026
–	–	35	435	953	153	153	390	115	156	121	19	60 027
1	.	26	496	472	67	67	217	23	33	103	29	60 028
1	.	7	86	196	82	82	–	47	58	–	10	60 029
–	–	10	119	218	117	117	58	.	33	–	.	60 030
–	–	10	118	57	30	30	–	60 031
2	.	11	176	33	.	.	.	–	.	–	.	60 033
2	.	31	503	39	–	–	.	.	.	–	.	60 034
–	–	7	80	–	60 035
1	.	18	551	326	.	.	124	56	.	19	.	60 036
–	–	7	219	.	–	–	.	–	–	.	.	60 037
–	–	22	357	151	.	.	69	–	.	65	.	60 038
–	–	56	927	564	201	201	147	18	117	11	71	60 039
–	–	11	249	49	.	.	.	26	12	–	–	60 040
–	–	5	103	.	.	.	–	–	.	–	–	60 041
–	–	9	73	–	–	–	60 042
–	–	8	237	139	51	51	–	60 043
2	.	10	163	.	.	.	–	.	.	8	.	60 044
–	–	13	263	107	58	58	.	.	–	11	.	60 045
1	.	8	186	.	.	.	–	–	–	–	–	60 046
–	–	36	688	291	58	58	73	27	80	23	29	60 047
–	–	6	74	55	21	21	–	.	.	–	.	60 048
–	–	4	46	–	–	–	–	–	–	–	–	60 049
–	–	15	206	372	178	178	55	.	124	–	.	60 050
–	–	12	230	295	132	70	.	.	77	–	.	60 051
–	–	20	513	178	–	–	51	–	21	94	.	60 052
–	–	16	195	310	117	117	18	46	121	–	.	60 053
1	.	27	466	185	.	.	104	29	–	33	.	60 054
–	–	8	166	116	–	–	60	26	.	.	–	60 056
–	–	7	96	241	120	120	.	26	.	–	–	60 057
3	6	17	479	240	89	89	87	–	51	.	–	60 058
2	.	12	165	293	.	.	153	.	74	.	.	60 059
–	–	22	312	429	208	200	–	55	133	.	26	60 060
–	–	12	52	861	608	608	.	100	151	–	–	60 061
–	–	7	32	214	97	97	.	.	89	–	.	60 062
4	5	70	1 038	376	15	15	144	33	64	48	72	60 063
–	–	20	443	253	71	55	57	65	31	.	19	60 064

Noch: **Gemeindetabelle 1: Betriebsgrößenstruktur,**

Schl.-Nr.	Land Regierungsbezirk Kreis Gemeinde	Flächennutzung in den landwirtschaftlichen Betrieben							
		Anbaufläche auf dem Ackerland							
		Hackfrüchte			Ölfrüchte		Futterpflanzen		Brache
		zu-sammen	darunter		zu-sammen	darunter Winterraps	zu-sammen	darunter Silomais	
			Kartoffeln	Zucker-rüben					
ha									
22	23	24	25	26	27	28	29		
60 012	Bornhöved	.	.	.	51	51	145	128	43
60 013	Borstel	-	-	-	.	.	86	53	17
60 015	Bühnsdorf	-	-	-	65	65	.	-	.
60 016	Daldorf	.	.	-	.	.	80	57	49
60 017	Damsdorf	.	-	-	.	.	48	48	11
60 018	Dreggers	-	-	-
60 019	Ellerau	-	-	-	.	.	391	377	32
60 020	Fahrenkrug	-	-	-	103	103	.	.	.
60 021	Föhrden-Barl	.	.	-	46	46	240	141	22
60 022	Fredesdorf	.	-	.	129	129	130	95	.
60 023	Fuhlendorf	.	-	.	108	99	137	92	67
60 024	Geschendorf	-	-	-	.	.	.	-	.
60 025	Glasau	-	-	-	166	166	104	104	38
60 026	Gönnebek	44	.	.	124	124	203	134	30
60 027	Großenaspe	102	73	19	220	220	893	573	146
60 028	Groß Kummerfeld	.	.	-	149	149	495	401	104
60 029	Groß Niendorf	.	-	.	66	66	49	.	8
60 030	Groß Rönnau	.	-	.	92	92	166	106	29
60 031	Hagen	108	.	.
60 033	Hardebek	.	.	-	-	-	111	.	13
60 034	Hartenholm	-	-	-	-	-	90	90	9
60 035	Hasenkrug	.	.	-	.	.	.	-	13
60 036	Hasenmoor	25	.	.	25	25	387	268	54
60 037	Heidmoor	-	-	-	-	-	115	87	.
60 038	Heidmühlen	.	-	-	.	-	255	142	39
60 039	Henstedt-Ulzburg	.	-	-	154	154	408	313	58
60 040	Hitzhusen	-	-	-	12	12	41	31	.
60 041	Högersdorf	.	-
60 042	Hüttblek	-	-	-	.	.	27	.	.
60 043	Itzstedt	.	-	.	.	.	86	69	30
60 044	Kaltenkirchen, Stadt	.	.	-	.	.	68	68	27
60 045	Kattendorf	.	.	-	.	.	137	69	23
60 046	Kayhude	-	-	-	-	-	.	.	.
60 047	Kisdorf	-	-	-	122	122	385	273	50
60 048	Klein Gladebrügge	-	-	-	9
60 049	Klein Rönnau	-	-	-	-	-	-	-	-
60 050	Krems II	.	-	.	155	155	123	78	29
60 051	Kükels	25	.	.	81	81	222	83	.
60 052	Latendorf	.	-	.	-	-	348	245	75
60 053	Leezen	.	-	.	117	117	236	193	.
60 054	Lentförden	-	-	-	82	82	189	143	48
60 056	Mönkloh	-	-	-	26	26	136	109	7
60 057	Mözen	-	-	-	173	173	108	.	43
60 058	Nahe	.	.	-	82	43	200	158	7
60 059	Negernbötzel	189	153	42
60 060	Nehms	-	-	-	157	157	93	44	28
60 061	Neuengörs	.	-	.	284	284	18	.	9
60 062	Neversdorf	.	-	.	99	99	.	-	.
60 063	Norderstedt, Stadt	-	-	-	94	94	88	60	56
60 064	Nützen	-	-	-	.	.	339	280	52

¹ gesamter Viehbestand des Betriebes (Pferde, Rinder, Schafe, Schweine, Geflügel)

Bodennutzung und Viehhaltung 2007

Landwirtschaftliche Betriebe mit Viehhaltung												Schl.- Nr.
zusammen		Rinder				Schweine						
		zusammen		darunter Milchkühe		zusammen		und zwar				
Betriebe	GV ²	Betriebe	Tiere	Betriebe	Tiere	Betriebe	Tiere	Mastschweine		Zuchtsauen		
								Betriebe	Tiere	Betriebe	Tiere	Betriebe
30	31	32	33	34	35	36	37	38	39	40	41	
9	353	6	385	4	175	1	.	1	.	-	-	60 012
6	531	5	691	3	192	-	-	-	-	-	-	60 013
3	260	-	-	-	-	3	2 154	3	1 205	1	.	60 015
15	318	5	344	2	.	2	.	1	.	-	-	60 016
6	466	4	322	3	119	3	1 674	3	1 096	1	.	60 017
4	466	1	.	-	-	3	4 390	2	.	1	.	60 018
11	972	8	1 288	5	332	1	.	1	.	1	.	60 019
5	339	3	.	1	.	1	.	1	.	-	-	60 020
15	1 292	13	1 671	12	570	2	.	2	.	1	.	60 021
4	641	4	868	4	281	1	.	1	.	-	-	60 022
8	677	4	682	4	246	-	-	-	-	-	-	60 023
3	260	1	.	-	-	2	.	2	.	1	.	60 024
14	543	9	551	3	194	2	.	2	.	1	.	60 025
15	1 148	10	1 489	9	431	2	.	-	-	1	.	60 026
33	2 339	19	2 631	13	806	6	3 345	5	2 145	4	60	60 027
23	1 562	14	1 977	10	634	3	.	2	.	2	.	60 028
8	301	4	257	2	.	2	.	2	.	2	.	60 029
7	398	3	.	3	.	-	-	-	-	-	-	60 030
9	540	3	566	2	.	1	.	1	.	-	-	60 031
12	625	8	826	3	214	2	.	2	.	-	-	60 033
23	772	15	875	7	320	1	.	1	.	-	-	60 034
6	288	2	.	1	.	2	.	1	.	2	.	60 035
17	1 679	13	2 073	11	714	3	1 213	2	.	2	.	60 036
8	389	6	401	4	87	-	-	-	-	-	-	60 037
20	1 129	14	1 408	8	403	1	.	1	.	1	.	60 038
39	2 034	20	2 093	12	654	4	3 976	3	746	1	.	60 039
10	492	7	476	5	162	2	.	2	.	2	.	60 040
4	139	4	196	1	.	-	-	-	-	-	-	60 041
8	231	1	.	1	.	1	.	1	.	-	-	60 042
6	469	6	616	4	216	-	-	-	-	-	-	60 043
7	487	7	425	-	-	2	.	2	.	-	-	60 044
13	670	12	852	7	263	1	.	1	.	1	.	60 045
7	388	5	535	2	.	-	-	-	-	-	-	60 046
34	2 059	21	2 531	9	723	6	1 040	4	.	3	.	60 047
3	133	2	.	1	.	-	-	-	-	-	-	60 048
2	.	-	-	-	-	-	-	-	-	-	-	60 049
14	798	7	671	6	285	2	.	1	.	-	-	60 050
9	565	7	747	4	272	-	-	-	-	-	-	60 051
18	1 306	13	1 683	10	527	1	.	1	.	1	.	60 052
13	477	7	566	4	203	3	.	2	.	1	.	60 053
20	1 128	15	1 233	7	298	2	.	1	.	1	.	60 054
9	678	6	813	4	255	2	.	1	.	1	.	60 056
9	718	5	390	1	.	4	4 031	3	1 840	2	.	60 057
14	1 248	9	1 647	9	536	1	.	1	.	-	-	60 058
13	1 567	4	462	3	160	3	.	2	.	1	.	60 059
20	1 554	9	650	5	197	7	7 391	5	3 332	4	450	60 060
13	1 429	2	.	-	-	9	10 881	8	6 430	3	732	60 061
4	178	2	.	-	-	1	.	1	.	-	-	60 062
64	1 989	21	768	3	136	9	2 775	6	2 041	3	.	60 063
14	1 091	9	1 337	7	339	2	.	2	.	1	.	60 064

Noch: **Gemeindetabelle 1: Betriebsgrößenstruktur,**

Schl.- Nr.	Land Regierungsbezirk Kreis Gemeinde	Landwirtschaftliche Betriebe							Flächen	
		insgesamt		mit einer landwirtschaftlich genutzten Fläche von ... bis ... unter ha					Kultur	
				unter 2	2 - 10	10 - 30	30 - 50	50 und mehr	Ackerland	
		Betriebe	LF ha	Betriebe					ha	
1	2	3	4	5	6	7	8	9		
60 065	Oering	15	469	–	5	4	2	4	9	353
60 066	Oersdorf	6	112	–	4	1	–	1	2	.
60 067	Pronstorf	31	2 594	1	9	3	5	13	22	2 090
60 068	Rickling	33	1 798	–	12	6	7	8	22	1 299
60 069	Rohlstorf	16	1 212	–	8	1	1	6	11	1 103
60 070	Schackendorf	8	354	–	1	3	1	3	6	267
60 071	Schieren	8	1 043	–	1	1	1	5	7	968
60 072	Schmalensee	13	704	–	4	3	–	6	8	607
60 073	Schmalfeld	35	2 023	–	10	9	4	12	18	1 125
60 074	Schwissel	4	486	–	–	–	2	2	4	378
60 075	Seedorf	49	3 005	1	13	7	6	22	34	2 077
60 076	Seth	18	763	–	4	4	3	7	14	424
60 077	Sievershütten	6	215	–	3	1	–	2	3	146
60 079	Stipsdorf	4	.	–	2	1	–	1	1	.
60 080	Stocksee	6	946	–	2	1	–	3	3	820
60 081	Strukdorf	6	556	1	–	–	1	4	5	529
60 082	Struvenhütten	23	902	1	10	4	1	7	11	481
60 084	Stuvenborn	13	1 005	1	2	2	1	7	8	728
60 085	Sülfeld	33	1 651	1	8	5	6	13	24	1 008
60 086	Tarbek	11	475	1	3	–	1	6	9	329
60 087	Tensfeld	5	203	–	3	–	–	2	2	.
60 088	Todesfelde	23	1 045	–	7	3	5	8	16	763
60 089	Trappenkamp	2	.	–	2	–	–	–	–	–
60 090	Travenhorst	7	599	2	–	–	2	3	5	441
60 091	Traventhal	7	475	–	3	1	1	2	4	391
60 092	Wahlstedt, Stadt	11	764	–	7	1	–	3	3	636
60 093	Wakendorf I	6	819	–	1	1	–	4	5	791
60 094	Wakendorf II	19	692	–	8	3	3	5	11	386
60 095	Weddelbrook	24	1 295	–	7	2	2	13	16	756
60 096	Weede	20	1 589	–	3	4	2	11	17	1 529
60 097	Wensin	14	1 553	–	3	3	–	8	9	1 372
60 098	Westerrade	6	401	–	–	1	1	4	6	306
60 099	Wiemersdorf	31	1 253	2	12	3	4	10	19	917
60 100	Winsen	3	253	–	1	–	–	2	2	.
60 101	Wittenborn	6	227	–	3	1	–	2	2	.
61	Steinburg	1 323	69 888	28	302	198	170	625	821	32 940
61 001	Aasbüttel	9	198	–	2	5	2	–	5	49
61 002	Aebtissinwisch	3	168	–	–	–	2	1	–	–
61 003	Agethorst	7	330	–	3	–	1	3	4	145
61 004	Altenmoor	13	568	–	3	3	2	5	5	60
61 005	Auufur	15	767	–	4	–	4	7	11	212
61 006	Bahrenfleth	22	1 690	–	4	2	2	14	19	1 141
61 007	Beidenfleth	22	1 361	1	1	2	4	14	13	434
61 008	Bekdorf	2	.	–	1	–	1	–	1	.
61 010	Bekmünde	5	225	–	1	1	1	2	2	.
61 011	Besdorf	6	235	–	4	–	–	2	2	.

¹ einschließlich Körnermais und Corn-Cob-Mix

Bodennutzung und Viehhaltung 2007

nutzung in den landwirtschaftlichen Betrieben												Schl.- Nr.
arten				Anbaufläche auf dem Ackerland								
Dauerkulturen		Dauergrünland		Getreide zu- sammen ¹	darunter							
					Weizen		Roggen	Triticale	Winter- gerste	Sommer- gerste	Hafer	
Betriebe	ha	Betriebe	ha	zu- sammen	Winter- weizen	17						
10	11	12	13	14	15	16	17	18	19	20	21	
–	–	12	116	191	69	69	51	–	68	·	–	60 065
–	–	6	69	·	–	–	·	–	·	–	–	60 066
1	·	25	490	1 229	893	893	–	91	190	–	·	60 067
3	15	28	483	611	49	49	341	33	156	23	·	60 068
1	·	14	104	626	419	419	·	–	190	·	·	60 069
–	–	7	87	145	64	64	28	·	37	–	–	60 070
–	–	5	75	637	384	384	–	·	132	–	·	60 071
1	·	12	94	209	139	139	·	·	59	–	–	60 072
1	·	33	892	570	194	194	98	134	78	62	·	60 073
–	–	4	109	197	98	98	·	·	76	–	–	60 074
1	·	40	922	1 017	603	579	93	89	197	–	35	60 075
–	–	18	337	89	34	34	21	25	–	·	·	60 076
–	–	6	68	48	·	·	·	–	·	·	·	60 077
–	–	4	24	·	·	·	·	–	·	–	–	60 079
1	·	5	61	467	277	277	·	·	136	–	–	60 080
–	–	3	24	412	326	315	·	74	·	–	–	60 081
–	–	22	420	198	62	62	·	49	31	·	·	60 082
1	·	12	276	326	82	82	160	–	85	–	–	60 084
1	·	28	639	443	201	201	61	39	104	·	13	60 085
–	–	8	144	131	·	·	85	–	42	–	–	60 086
–	–	5	91	·	·	·	·	–	·	–	–	60 087
1	·	21	278	298	41	41	120	·	68	45	–	60 088
–	–	2	·	–	–	–	–	–	–	–	–	60 089
1	·	6	148	266	127	115	·	–	·	·	54	60 090
–	–	7	84	234	·	·	–	–	·	·	–	60 091
1	·	9	123	·	–	–	·	·	·	–	–	60 092
–	–	3	27	257	131	131	·	–	104	–	–	60 093
–	–	19	306	78	23	23	–	·	26	–	·	60 094
–	–	24	538	275	54	·	50	76	57	18	·	60 095
–	–	12	59	889	606	606	–	90	193	–	–	60 096
1	·	12	178	854	472	472	·	131	236	–	·	60 097
–	–	4	95	186	107	107	–	–	·	–	–	60 098
6	10	28	325	262	112	112	38	–	57	31	·	60 099
–	–	3	119	·	·	·	·	–	–	–	–	60 100
–	–	5	28	·	·	·	·	–	·	–	–	60 101
60	487	1 209	36 373	14 171	7 147	7 084	1 628	678	2 266	2 245	206	61
1	·	9	124	40	–	–	14	·	·	13	–	61 001
–	–	3	168	–	–	–	–	–	–	–	–	61 002
–	–	7	186	44	–	–	29	–	·	·	–	61 003
1	·	12	504	·	–	–	–	·	–	–	–	61 004
–	–	15	555	47	·	·	·	·	·	·	·	61 005
2	·	16	548	673	494	494	–	–	124	42	14	61 006
–	–	21	927	221	157	157	–	–	56	·	·	61 007
–	–	2	·	–	–	–	–	–	–	–	–	61 008
–	–	5	178	·	·	·	–	–	–	–	–	61 010
–	–	6	91	·	–	–	·	–	·	·	–	61 011

Noch: **Gemeindetabelle 1: Betriebsgrößenstruktur,**

Schl.-Nr.	Land Regierungsbezirk Kreis Gemeinde	Flächennutzung in den landwirtschaftlichen Betrieben							Brache
		Anbaufläche auf dem Ackerland							
		Hackfrüchte			Ölfrüchte		Futterpflanzen		
		zu-sammen	darunter		zu-sammen	darunter Winterraps	zu-sammen	darunter Silomais	
			Kartoffeln	Zucker-rüben					
ha									
22	23	24	25	26	27	28	29		
60 065	Oering	–	–	–	91	91	54	38	13
60 066	Oersdorf	–	–	–	–	–	–	–	–
60 067	Pronstorf	–	–	–	613	613	119	83	21
60 068	Rickling	52	39	–	55	55	442	356	139
60 069	Rohlstorf	35	–	35	310	310	–	–	67
60 070	Schackendorf	–	–	–	69	69	–	–	26
60 071	Schieren	–	–	–	211	211	62	55	58
60 072	Schmalensee	24	–	24	221	221	139	76	14
60 073	Schmalfeld	–	–	–	108	81	381	328	66
60 074	Schwissel	–	–	–	109	109	63	58	–
60 075	Seedorf	77	28	49	477	477	456	256	27
60 076	Seth	–	–	–	47	47	266	204	19
60 077	Sievershütten	–	–	–	–	–	73	35	–
60 079	Stipsdorf	–	–	–	–	–	–	–	–
60 080	Stocksee	–	–	–	235	235	–	–	–
60 081	Strukdorf	–	–	–	60	60	–	–	–
60 082	Struvenhütten	–	–	–	47	47	218	125	18
60 084	Stuvenborn	–	–	–	85	85	273	166	44
60 085	Sülfeld	12	–	12	165	165	334	246	46
60 086	Tarbek	–	–	–	41	–	130	62	20
60 087	Tensfeld	–	–	–	–	–	–	–	–
60 088	Todesfelde	–	–	–	100	62	312	245	27
60 089	Trappenkamp	–	–	–	–	–	–	–	–
60 090	Travenhorst	–	–	–	–	–	83	–	–
60 091	Traventhal	–	–	–	–	–	–	–	–
60 092	Wahlstedt, Stadt	–	–	–	–	–	326	230	55
60 093	Wakendorf I	–	–	–	174	174	159	–	–
60 094	Wakendorf II	–	–	–	–	–	271	223	23
60 095	Weddelbrook	–	–	–	–	–	396	287	57
60 096	Weede	–	–	–	506	506	7	–	67
60 097	Wensin	–	–	–	387	387	35	–	41
60 098	Westerrade	–	–	–	50	50	42	23	–
60 099	Wiemersdorf	61	–	61	134	134	381	326	23
60 100	Winsen	–	–	–	–	–	–	–	–
60 101	Wittenborn	–	–	–	–	–	–	–	–
61	Steinburg	919	216	686	3 962	3 950	11 988	8 594	1 400
61 001	Aasbüttel	–	–	–	–	–	9	–	–
61 002	Aebtissinwisch	–	–	–	–	–	–	–	–
61 003	Agethorst	–	–	–	–	–	92	67	–
61 004	Altenmoor	–	–	–	–	–	47	44	–
61 005	Auifer	–	–	–	–	–	147	131	9
61 006	Bahrenfleth	–	–	–	188	185	212	94	35
61 007	Beidenfleth	–	–	–	70	70	121	88	16
61 008	Bekdorf	–	–	–	–	–	–	–	–
61 010	Bekmünde	–	–	–	–	–	–	–	–
61 011	Besdorf	–	–	–	–	–	–	–	–

¹ gesamter Viehbestand des Betriebes (Pferde, Rinder, Schafe, Schweine, Geflügel)

Bodennutzung und Viehhaltung 2007

Landwirtschaftliche Betriebe mit Viehhaltung												Schl.- Nr.
zusammen		Rinder				Schweine						
		zusammen		darunter Milchkühe		zusammen		und zwar				
Betriebe	GV ²	Betriebe	Tiere	Betriebe	Tiere	Betriebe	Tiere	Mastschweine		Zuchtsauen		
								Betriebe	Tiere	Betriebe	Tiere	Betriebe
30	31	32	33	34	35	36	37	38	39	40	41	
9	240	8	294	2	.	1	.	1	.	-	-	60 065
4	149	2	.	1	.	-	-	-	-	-	-	60 066
28	2 122	14	1 080	6	440	9	10 256	9	6 222	2	.	60 067
28	1 398	14	1 401	7	426	5	2 854	5	1 282	2	.	60 068
10	617	5	253	2	.	5	2 963	3	2 354	2	.	60 069
6	312	2	.	-	-	1	.	1	.	-	-	60 070
7	808	2	.	2	.	4	5 855	4	2 944	-	-	60 071
10	627	5	362	3	179	2	.	2	.	-	-	60 072
28	2 400	21	2 663	12	925	4	4 888	3	910	3	612	60 073
4	253	4	371	1	.	-	-	-	-	-	-	60 074
39	2 952	25	2 299	14	871	12	5 715	10	1 927	5	.	60 075
17	1 073	11	1 351	9	501	2	.	-	-	1	.	60 076
5	304	3	428	3	160	-	-	-	-	-	-	60 077
3	110	1	.	-	-	1	.	1	.	-	-	60 079
4	701	1	.	-	-	1	.	1	.	-	-	60 080
5	675	1	.	1	.	4	5 483	4	2 596	-	-	60 081
22	1 133	12	1 480	7	437	1	.	-	-	-	-	60 082
12	1 653	9	1 451	3	495	3	4 648	3	2 818	1	.	60 084
23	2 067	18	2 168	12	701	4	3 102	4	2 802	-	-	60 085
10	913	7	636	5	211	1	.	1	.	1	.	60 086
4	285	3	.	2	.	-	-	-	-	-	-	60 087
15	1 032	8	1 227	6	434	3	1 152	3	330	1	.	60 088
2	.	-	-	-	-	-	-	-	-	-	-	60 089
7	373	5	334	1	.	1	.	1	.	1	.	60 090
5	87	2	.	-	-	-	-	-	-	-	-	60 091
9	479	5	506	3	245	1	.	1	.	-	-	60 092
4	478	-	-	-	-	3	4 572	3	.	2	.	60 093
14	961	11	1 182	8	469	1	.	1	.	-	-	60 094
23	1 827	19	2 403	12	646	3	.	2	.	2	.	60 095
17	2 072	5	20	-	-	13	16 257	11	9 278	3	822	60 096
12	600	2	.	2	.	3	2 028	3	1 085	2	.	60 097
5	544	2	.	2	.	3	2 894	1	.	2	.	60 098
24	1 124	13	1 382	10	471	-	-	-	-	-	-	60 099
2	.	2	.	2	.	-	-	-	-	-	-	60 100
3	4	-	-	-	-	-	-	-	-	-	-	60 101
1 158	106 181	889	125 569	636	39 865	179	116 057	142	57 454	83	6 929	61
7	170	3	.	2	.	2	.	-	-	1	.	61 001
3	326	3	430	3	132	1	.	1	.	1	.	61 002
5	623	5	779	4	278	1	.	1	.	-	-	61 003
11	998	11	1 417	7	480	1	.	1	.	-	-	61 004
14	1 397	12	1 885	10	552	1	.	1	.	-	-	61 005
19	2 075	11	1 048	7	383	6	7 466	6	5 072	-	-	61 006
21	2 274	17	2 752	17	877	4	2 880	4	2 070	-	-	61 007
1	.	1	.	1	.	-	-	-	-	-	-	61 008
5	424	3	529	3	181	-	-	-	-	-	-	61 010
6	448	2	.	2	.	-	-	-	-	-	-	61 011

Noch: Gemeindetabelle 1: Betriebsgrößenstruktur,

Schl.- Nr.	Land Regierungsbezirk Kreis Gemeinde	Landwirtschaftliche Betriebe							Flächen	
		insgesamt		mit einer landwirtschaftlich genutzten Fläche von ... bis ... unter ha					Kultur	
				unter 2	2 - 10	10 - 30	30 - 50	50 und mehr	Ackerland	
		Betriebe	LF ha	Betriebe					ha	
1	2	3	4	5	6	7	8	9		
61 012	Blomesche Wildnis	20	468	2	6	8	1	3	17	333
61 013	Bokelrehm	4	383	-	-	-	1	3	4	312
61 014	Bokhorst	10	454	-	3	2	1	4	6	263
61 015	Borsfleth	13	850	-	3	2	2	6	7	227
61 016	Breitenberg	7	252	1	2	-	1	3	4	102
61 018	Brokdorf	18	1 149	-	2	2	1	13	2	.
61 019	Brokstedt	17	544	3	8	3	-	3	5	346
61 020	Büttel	1	.	-	-	-	1	-	-	-
61 021	Christinenthal	6	467	-	1	1	-	4	5	346
61 022	Dägeling	10	491	-	3	1	1	5	7	200
61 023	Dammfleth	21	1 024	-	5	4	1	11	7	204
61 024	Drage	15	1 105	-	4	1	2	8	11	738
61 025	Ecklak	20	1 061	-	3	3	3	11	8	89
61 026	Elskop	8	626	-	2	-	1	5	6	555
61 027	Engelbrechtsche Wildnis	9	275	1	-	3	3	2	9	249
61 028	Fitzbek	10	521	-	3	-	1	6	8	259
61 029	Glückstadt, Stadt	5	42	1	2	2	-	-	3	29
61 030	Grevenkop	18	1 327	-	4	1	2	11	14	1 167
61 031	Gribbohm	7	702	-	1	-	-	6	6	351
61 033	Hadenfeld	5	122	-	2	2	-	1	2	.
61 034	Heiligenstedten	14	476	1	4	1	4	4	9	183
61 035	Heiligenstedtenerkamp	5	26	1	4	-	-	-	1	.
61 036	Hennstedt	17	760	1	6	2	1	7	14	468
61 037	Herzhorn	16	967	-	3	-	4	9	8	300
61 038	Hingstheide	7	466	-	-	3	1	3	6	314
61 039	Hodorf	15	530	-	5	4	1	5	8	280
61 040	Hohenaspe	20	1 184	-	1	5	4	10	17	422
61 041	Hohenfelde	16	983	-	4	-	1	11	12	472
61 042	Hohenlockstedt	47	2 339	1	10	10	1	25	37	1 505
61 043	Holstenniendorf	20	1 000	-	5	4	4	7	12	471
61 044	Horst (Holstein)	55	2 273	2	16	10	8	19	30	966
61 045	Huje	8	450	-	2	-	1	5	5	182
61 046	Itzehoe, Stadt	15	520	-	9	2	-	4	6	254
61 047	Kaaks	14	846	-	3	1	2	8	11	581
61 048	Kaisborstel	8	400	-	1	1	4	2	8	306
61 049	Kellinghusen, Stadt	25	686	-	11	6	1	7	12	303
61 050	Kiebitzreihe	14	409	2	4	2	2	4	6	39
61 052	Kleve	7	253	-	3	1	-	3	5	84
61 053	Kollmoor	6	369	-	-	-	1	5	6	54
61 054	Krempdorf	7	1 078	-	-	-	3	4	6	904
61 055	Krempe, Stadt	1	.	-	-	-	-	1	1	.
61 056	Krempferheide	3	.	-	2	-	-	1	1	.
61 057	Krempfermoor	5	161	-	3	-	1	1	2	.
61 058	Kronsmoor	12	567	-	3	-	3	6	9	168
61 059	Krummendiek	3	151	-	-	1	1	1	2	.
61 060	Kudensee	4	192	-	2	-	1	1	1	.
61 061	Lägerdorf	1	.	-	1	-	-	-	-	-
61 062	Landrecht	7	491	-	-	-	1	6	7	149
61 063	Landscheide	10	356	-	5	-	2	3	2	.
61 064	Lockstedt	8	655	-	-	1	2	5	8	554

¹ einschließlich Körnermais und Corn-Cob-Mix

Bodennutzung und Viehhaltung 2007

nutzung in den landwirtschaftlichen Betrieben												Schl.- Nr.
arten				Anbaufläche auf dem Ackerland								
Dauerkulturen		Dauergrünland		Getreide zu- sammen ¹	darunter							
					Weizen		Roggen	Triticale	Winter- gerste	Sommer- gerste	Hafer	
Betriebe	ha	Betriebe	ha	zu- sammen	Winter- weizen	17						
10	11	12	13	14	15	16	17	18	19	20	21	
1	.	7	134	103	96	94	-	-	.	-	-	61 012
-	-	4	71	81	61 013
-	-	10	190	55	.	.	.	-	.	28	-	61 014
-	-	13	623	122	92	92	-	-	30	-	-	61 015
-	-	7	149	-	.	.	-	61 016
-	-	18	1 112	-	-	-	-	-	-	-	-	61 018
-	-	15	197	179	.	.	75	61 019
-	-	1	.	-	-	-	-	-	-	-	-	61 020
-	-	6	120	188	61	57	53	.	57	14	.	61 021
-	-	10	291	55	22	22	.	-	.	20	-	61 022
-	-	21	818	96	74	74	-	-	.	-	-	61 023
-	-	13	364	322	.	.	117	.	.	.	-	61 024
-	-	19	969	.	-	-	-	-	-	.	-	61 025
-	-	6	71	381	294	294	-	-	67	.	.	61 026
-	-	3	25	91	55	55	-	-	14	.	.	61 027
-	-	10	260	120	.	.	33	-	50	29	.	61 028
-	-	2	.	-	-	-	-	-	-	-	-	61 029
-	-	12	159	721	519	519	-	.	147	37	.	61 030
-	-	7	351	79	-	61 031
-	-	4	79	.	.	-	.	.	-	.	.	61 033
1	.	13	290	79	68	68	-	-	.	-	-	61 034
-	-	5	25	.	.	-	-	-	-	-	-	61 035
1	.	17	289	181	.	.	25	-	23	115	-	61 036
1	.	14	642	180	126	126	-	-	50	.	-	61 037
-	-	7	152	80	-	-	61 038
-	-	15	249	137	94	94	-	-	29	.	-	61 039
-	-	20	761	129	-	-	19	-	14	94	.	61 040
-	-	16	510	270	116	116	-	.	91	32	17	61 041
5	101	37	731	558	63	63	126	28	55	269	17	61 042
1	.	19	509	59	-	-	.	-	.	32	.	61 043
9	102	47	1 203	344	170	170	45	33	52	39	4	61 044
-	-	8	268	71	20	.	61 045
3	6	13	259	123	36	36	.	.	.	23	-	61 046
-	-	12	262	117	.	.	55	-	.	.	-	61 047
-	-	8	94	102	-	-	.	-	-	98	-	61 048
1	.	24	381	122	33	33	26	.	.	17	.	61 049
2	.	11	361	-	-	-	-	-	-	-	-	61 050
1	.	7	166	-	-	-	-	-	-	-	-	61 052
-	-	6	314	.	-	-	.	-	.	.	-	61 053
1	.	5	156	651	533	533	-	.	.	-	.	61 054
-	-	1	-	-	.	-	-	61 055
-	-	3	-	-	-	-	-	61 056
-	-	5	142	-	-	-	-	-	-	-	-	61 057
-	-	12	399	33	18	18	.	-	.	.	.	61 058
-	-	3	105	.	.	.	-	-	.	-	-	61 059
-	-	4	166	-	-	-	-	-	-	-	-	61 060
1	.	1	.	-	-	-	-	-	-	-	-	61 061
-	-	6	341	76	56	56	-	-	.	-	-	61 062
-	-	10	313	-	-	-	-	-	-	-	-	61 063
-	-	7	99	281	.	.	-	.	.	134	-	61 064

Noch: **Gemeindetabelle 1: Betriebsgrößenstruktur,**

Schl.- Nr.	Land Regierungsbezirk Kreis Gemeinde	Flächennutzung in den landwirtschaftlichen Betrieben							
		Anbaufläche auf dem Ackerland							
		Hackfrüchte			Ölfrüchte		Futterpflanzen		Brache
		zu- sammen	darunter		zu- sammen	darunter Winterraps	zu- sammen	darunter Silomais	
			Kartoffeln	Zucker- rüben					
ha									
22	23	24	25	26	27	28	29		
61 012	Blomesche Wildnis	–	–	–	·	·	·	·	
61 013	Bokelrehm	·	–	·	69	69	148	94	
61 014	Bokhorst	·	–	·	·	·	169	105	
61 015	Borsfleth	–	–	–	27	27	77	65	
61 016	Breitenberg	–	–	–	·	·	42	42	
61 018	Brokdorf	–	–	–	–	–	·	·	
61 019	Brokstedt	·	·	·	75	75	77	56	
61 020	Büttel	–	–	–	–	–	–	–	
61 021	Christinenthal	27	–	·	48	48	·	·	
61 022	Dägeling	·	–	·	·	·	108	102	
61 023	Dammfleth	–	–	–	35	35	69	24	
61 024	Drage	40	·	39	·	·	225	192	
61 025	Ecklak	–	–	–	–	–	78	74	
61 026	Elskop	–	–	–	100	100	·	·	
61 027	Engelbrechtsche Wildnis	–	–	–	·	·	·	–	
61 028	Fitzbek	·	·	–	27	27	92	84	
61 029	Glückstadt, Stadt	–	–	–	–	–	–	–	
61 030	Grevenkop	–	–	–	296	296	67	29	
61 031	Gribbohm	·	–	·	–	–	237	193	
61 033	Hadenfeld	–	–	–	·	·	·	–	
61 034	Heiligenstedten	–	–	–	·	·	87	40	
61 035	Heiligenstedtenerkamp	–	–	–	–	–	–	–	
61 036	Hennstedt	12	·	·	25	25	238	197	
61 037	Herzhorn	–	–	–	·	·	38	37	
61 038	Hingstheide	–	–	–	·	·	180	110	
61 039	Hodorf	–	–	–	33	33	108	56	
61 040	Hohenaspe	12	–	·	21	21	227	202	
61 041	Hohenfelde	–	–	–	61	61	125	114	
61 042	Hohenlockstedt	148	92	57	135	135	571	341	
61 043	Holstenniendorf	·	–	–	–	–	381	281	
61 044	Horst (Holstein)	13	·	·	100	100	446	355	
61 045	Huje	·	·	–	·	·	93	54	
61 046	Itzehoe, Stadt	–	–	–	34	34	66	66	
61 047	Kaaks	16	·	·	·	·	380	331	
61 048	Kaisborstel	·	–	·	–	–	87	58	
61 049	Kellinghusen, Stadt	–	–	–	·	·	140	90	
61 050	Kiebitzreihe	–	–	–	–	–	39	39	
61 052	Kleve	–	–	–	·	·	62	52	
61 053	Kollmoor	–	–	–	–	–	41	39	
61 054	Krempdorf	–	–	–	·	·	·	·	
61 055	Krempe, Stadt	–	–	–	·	·	–	–	
61 056	Krempferheide	–	–	–	–	–	·	·	
61 057	Krempfermoor	–	–	–	–	–	·	·	
61 058	Kronsmoor	–	–	–	·	·	132	118	
61 059	Krummendiek	·	–	–	–	–	·	·	
61 060	Kudensee	–	–	–	–	–	·	·	
61 061	Lägerdorf	–	–	–	–	–	–	–	
61 062	Landrecht	–	–	–	·	·	34	25	
61 063	Landscheide	–	–	–	–	–	·	·	
61 064	Lockstedt	57	–	57	106	106	83	·	

¹ gesamter Viehbestand des Betriebes (Pferde, Rinder, Schafe, Schweine, Geflügel)

Bodennutzung und Viehhaltung 2007

Landwirtschaftliche Betriebe mit Viehhaltung												Schl.- Nr.
zusammen		Rinder				Schweine						
		zusammen		darunter Milchkühe		zusammen		und zwar				
Betriebe	GV ²	Betriebe	Tiere	Betriebe	Tiere	Betriebe	Tiere	Mastschweine		Zuchtsauen		
								Betriebe	Tiere	Betriebe	Tiere	Betriebe
30	31	32	33	34	35	36	37	38	39	40	41	
6	462	3	396	1	.	2	.	2	.	2	.	61 012
4	367	4	557	3	172	–	–	–	–	–	–	61 013
9	748	6	979	3	305	–	–	–	–	–	–	61 014
12	1 616	10	1 993	8	660	2	.	1	.	1	.	61 015
7	533	4	637	3	137	2	.	2	.	1	.	61 016
17	2 533	17	3 518	16	1 154	1	.	1	.	1	.	61 018
15	489	8	654	2	.	2	.	1	.	–	–	61 019
1	.	1	.	1	.	–	–	–	–	–	–	61 020
5	486	4	556	3	183	2	.	2	.	1	.	61 021
9	707	8	885	6	323	1	.	1	.	1	.	61 022
20	1 749	17	2 338	12	711	2	.	2	.	2	.	61 023
12	1 511	8	1 542	6	385	1	.	1	.	1	.	61 024
19	1 762	17	2 385	12	753	–	–	–	–	–	–	61 025
8	505	4	412	2	.	3	.	3	.	–	–	61 026
4	44	2	.	–	–	–	–	–	–	–	–	61 027
8	643	6	809	5	312	1	.	1	.	1	.	61 028
2	.	1	.	–	–	–	–	–	–	–	–	61 029
16	2 149	7	477	3	175	9	13 353	9	7 812	3	590	61 030
7	1 272	7	1 740	6	757	–	–	–	–	–	–	61 031
4	141	4	157	1	.	1	.	–	–	–	–	61 033
12	808	8	924	4	196	3	1 660	2	.	2	.	61 034
5	41	2	.	–	–	–	–	–	–	–	–	61 035
16	1 423	13	1 877	7	366	5	2 316	4	.	3	43	61 036
13	1 717	12	2 126	10	668	2	.	2	.	2	.	61 037
7	882	7	868	6	392	3	.	2	.	1	.	61 038
14	824	10	725	4	261	3	1 507	3	817	1	.	61 039
19	2 102	16	2 842	12	887	1	.	1	.	–	–	61 040
16	1 753	13	1 783	11	648	4	3 505	3	2 109	2	.	61 041
41	2 616	25	3 377	19	1 053	6	1 525	5	489	1	.	61 042
19	1 563	15	2 128	10	637	2	.	–	–	2	.	61 043
43	3 078	31	3 599	21	1 126	5	2 831	5	1 179	5	310	61 044
7	706	7	911	6	306	2	.	2	.	–	–	61 045
12	649	5	679	3	222	1	.	1	.	–	–	61 046
12	1 891	9	2 274	6	702	3	2 861	1	.	2	.	61 047
6	333	6	502	2	.	–	–	–	–	–	–	61 048
20	861	13	942	6	318	–	–	–	–	–	–	61 049
9	618	8	812	6	309	–	–	–	–	–	–	61 050
6	405	5	548	3	210	–	–	–	–	–	–	61 052
6	546	6	747	6	213	–	–	–	–	–	–	61 053
6	904	4	512	4	220	3	4 126	3	2 778	1	.	61 054
1	.	–	–	–	–	1	.	1	.	–	–	61 055
3	210	1	.	–	–	1	.	1	.	–	–	61 056
5	368	2	.	2	.	–	–	–	–	–	–	61 057
12	1 094	10	1 491	8	517	2	.	2	.	1	.	61 058
2	.	2	.	2	.	1	.	1	.	–	–	61 059
3	311	2	.	2	.	–	–	–	–	–	–	61 060
1	.	–	–	–	–	–	–	–	–	–	–	61 061
7	977	6	1 134	5	362	1	.	1	.	–	–	61 062
9	632	4	747	3	208	1	.	1	.	–	–	61 063
6	504	3	.	1	.	4	2 674	4	421	3	299	61 064

Noch: **Gemeindetabelle 1: Betriebsgrößenstruktur,**

Schl.- Nr.	Land Regierungsbezirk Kreis Gemeinde	Landwirtschaftliche Betriebe							Flächen	
		insgesamt		mit einer landwirtschaftlich genutzten Fläche von ... bis ... unter ha					Kultur	
				unter 2	2 - 10	10 - 30	30 - 50	50 und mehr	Ackerland	
		Betriebe	LF ha	Betriebe					ha	
1	2	3	4	5	6	7	8	9		
61 065	Lohbarbek	9	402	–	3	1	2	3	6	207
61 066	Looft	8	344	1	3	1	–	3	3	159
61 067	Mehlbek	9	794	–	3	–	1	5	7	586
61 068	Moordiek	8	544	–	–	1	–	7	7	196
61 069	Moordorf	3	74	–	–	2	1	–	–	–
61 070	Moorhusen	7	415	–	–	1	2	4	4	98
61 071	Mühlenbarbek	7	340	–	2	1	1	3	5	173
61 072	Münsterdorf	5	241	–	2	–	–	3	4	125
61 073	Neuenbrook	17	891	1	4	2	–	10	12	360
61 074	Neuendorf b. Elmshorn	26	1 254	3	9	1	2	11	12	614
61 076	Nienbüttel	5	240	–	1	–	1	3	4	84
61 077	Nortorf	33	2 081	–	4	3	4	22	13	272
61 078	Nutteln	10	309	–	2	4	1	3	6	96
61 079	Oelixdorf	5	228	–	–	1	2	2	4	102
61 080	Oeschebüttel	5	211	–	1	2	1	1	3	116
61 081	Oldenborstel	5	584	–	–	1	1	3	5	310
61 082	Oldendorf	12	610	1	1	2	3	5	8	182
61 083	Ottenbüttel	10	621	–	2	–	2	6	7	375
61 084	Peissen	12	784	–	1	1	2	8	11	412
61 085	Pöschendorf	7	427	–	1	2	1	3	4	207
61 086	Poyenberg	11	794	–	1	2	1	7	10	451
61 087	Puls	19	1 227	–	2	3	4	10	16	662
61 088	Quarnstedt	19	949	1	3	2	3	10	15	789
61 089	Rade	5	471	–	–	1	–	4	5	286
61 091	Reher	15	747	–	4	3	2	6	10	372
61 092	Rethwisch	7	509	–	1	2	–	4	5	173
61 093	Rosdorf	2	.	–	–	–	1	1	2	.
61 095	Sankt Margarethen	17	1 156	–	2	3	–	12	3	26
61 096	Sarlhusen	11	886	–	3	3	–	5	8	718
61 097	Schenefeld	7	198	–	3	3	–	1	4	98
61 098	Schlotfeld	6	184	–	2	1	2	1	5	114
61 099	Siezbüttel	9	429	–	1	2	2	4	9	180
61 100	Silzen	5	545	–	–	–	–	5	5	329
61 101	Sommerland	32	1 804	1	6	3	5	17	25	1 058
61 102	Stördorf	10	458	–	1	4	1	4	6	223
61 103	Störkathen	5	166	–	2	1	1	1	2	.
61 104	Süderau	14	1 126	–	1	–	4	9	13	951
61 105	Vaale	19	1 118	–	2	4	4	9	14	516
61 106	Vaalermoor	13	370	1	2	5	3	2	1	.
61 107	Wacken	15	492	–	6	5	–	4	9	213
61 108	Warringholz	9	219	2	2	3	–	2	4	93
61 109	Westermoor	9	392	–	3	2	–	4	6	114
61 110	Wewelsfleth	23	1 298	–	3	3	4	13	11	292
61 111	Wiedenborstel	1	.	–	–	–	–	1	1	.
61 112	Willenscharen	6	293	–	–	2	1	3	5	186
61 113	Wilster, Stadt	1	.	–	–	1	–	–	–	–
61 114	Winseldorf	8	297	–	1	2	1	4	6	212
61 115	Wittenbergen	7	330	–	2	–	2	3	5	233
61 116	Wrist	11	502	–	3	2	–	6	7	184
61 117	Wulfsmoor	20	833	–	7	1	2	10	13	302

¹ einschließlich Körnermais und Corn-Cob-Mix

Bodennutzung und Viehhaltung 2007

nutzung in den landwirtschaftlichen Betrieben												Schl.- Nr.
arten				Anbaufläche auf dem Ackerland								
Dauerkulturen		Dauergrünland		Getreide zu- sammen ¹	darunter							
					Weizen		Roggen	Triticale	Winter- gerste	Sommer- gerste	Hafer	
Betriebe	ha	Betriebe	ha	zu- sammen	Winter- weizen							
10	11	12	13	14	15	16	17	18	19	20	21	
1	.	8	188	116	.	.	41	.	19	28	.	61 065
-	-	8	183	73	-	-	.	-	33	.	-	61 066
-	-	8	207	293	.	.	29	-	81	49	-	61 067
-	-	8	348	71	40	40	.	-	.	.	-	61 068
-	-	3	74	-	-	-	-	-	-	-	-	61 069
-	-	7	316	.	.	.	-	-	.	-	-	61 070
-	-	7	166	46	.	.	.	-	.	.	-	61 071
-	-	5	117	-	-	.	-	61 072
-	-	15	529	214	174	174	-	-	36	.	-	61 073
10	34	20	605	317	214	214	-	-	88	.	-	61 074
-	-	5	155	.	.	.	-	-	-	-	.	61 076
-	-	33	1 804	72	72	66	-	-	-	-	-	61 077
-	-	10	213	.	-	-	-	-	-	-	.	61 078
-	-	5	125	49	-	-	.	-	-	29	-	61 079
-	-	5	95	-	61 080
-	-	5	273	.	-	-	-	-	-	.	-	61 081
1	.	11	426	14	-	-	.	-	-	.	.	61 082
-	-	9	245	87	51	51	-	.	.	.	-	61 083
-	-	12	371	84	.	.	25	-	-	55	-	61 084
-	-	7	219	44	-	-	.	-	-	27	-	61 085
-	-	11	342	77	.	.	-	-	.	40	-	61 086
-	-	18	562	233	39	39	79	.	60	50	-	61 087
-	-	17	161	359	120	120	119	.	81	19	.	61 088
-	-	5	185	81	-	-	-	.	.	61	-	61 089
-	-	15	375	95	.	.	.	-	.	72	-	61 091
-	-	7	336	124	85	85	-	-	39	-	-	61 092
-	-	2	-	-	.	.	-	61 093
-	-	17	1 130	-	-	-	-	-	-	-	-	61 095
2	.	9	159	358	32	-	61 096
-	-	7	100	32	.	.	16	-	.	.	-	61 097
1	.	5	68	71	.	.	.	-	.	47	.	61 098
-	-	9	248	76	.	.	12	.	28	29	.	61 099
-	-	5	215	115	-	-	30	-	.	78	-	61 100
1	.	31	740	687	536	528	.	.	125	.	.	61 101
-	-	9	234	151	76	76	-	.	58	-	-	61 102
-	-	5	120	.	-	-	.	-	-	.	.	61 103
-	-	11	174	689	465	465	.	63	129	-	-	61 104
2	.	17	551	147	23	.	65	.	.	18	-	61 105
-	-	13	365	-	-	-	-	-	-	-	-	61 106
1	.	12	274	55	.	.	17	-	-	32	.	61 107
3	.	6	110	47	.	.	21	.	-	17	.	61 108
-	-	9	278	36	20	20	.	-	.	-	-	61 109
2	.	22	990	80	75	75	-	.	-	-	-	61 110
1	.	1	-	-	-	-	61 111
2	.	5	77	55	.	.	30	-	.	.	-	61 112
-	-	1	.	-	-	-	-	-	-	-	-	61 113
-	-	7	85	113	.	.	.	-	.	75	.	61 114
-	-	7	97	114	50	50	34	-	.	.	.	61 115
-	-	11	318	60	-	-	-	61 116
-	-	20	529	34	-	-	.	-	-	13	-	61 117

Noch: **Gemeindetabelle 1: Betriebsgrößenstruktur,**

Schl.-Nr.	Land Regierungsbezirk Kreis Gemeinde	Flächennutzung in den landwirtschaftlichen Betrieben							
		Anbaufläche auf dem Ackerland							
		Hackfrüchte			Ölfrüchte		Futterpflanzen		Brache
		zu-sammen	darunter		zu-sammen	darunter Winterraps	zu-sammen	darunter Silomais	
			Kartoffeln	Zucker-rüben					
ha									
22	23	24	25	26	27	28	29		
61 065	Lohbarbek	.	.	–	.	.	48	.	21
61 066	Looft	–	–	–	24	24	57	48	.
61 067	Mehlbek	.	–	.	.	.	104	43	.
61 068	Moordiek	.	.	–	15	15	99	88	.
61 069	Moordorf	–	–	–	–	–	–	–	–
61 070	Moorhusen	–	–	–	.	.	37	37	.
61 071	Mühlenbarbek	–	–	–	28	.	92	83	8
61 072	Münsterdorf	.	–	.	.	.	67	50	.
61 073	Neuenbrook	–	–	–	72	72	69	35	.
61 074	Neuendorf b. Elmshorn	–	–	–	126	122	154	90	15
61 076	Nienbüttel	–	–	–	–	–	69	69	.
61 077	Nortorf	–	–	–	23	23	173	164	.
61 078	Nutteln	.	–	.	.	.	78	55	.
61 079	Oelixdorf	.	–	.	.	.	18	18	15
61 080	Oeschebüttel	–	–	–
61 081	Oldenborstel	–	–	–	.	.	262	222	13
61 082	Oldendorf	.	–	–	–	–	161	161	.
61 083	Ottenbüttel	.	–	.	37	37	222	139	15
61 084	Peissen	15	–	15	24	24	257	161	32
61 085	Pöschendorf	–	–	–	.	.	140	96	.
61 086	Poyenberg	.	.	.	34	34	307	232	24
61 087	Puls	.	.	.	70	70	293	246	46
61 088	Quarnstedt	.	.	–	78	78	287	126	52
61 089	Rade	.	.	–	.	.	179	75	.
61 091	Reher	.	.	–	.	.	246	215	9
61 092	Rethwisch	–	–	–
61 093	Rosdorf	–	–	–
61 095	Sankt Margarethen	–	–	–	–	–	26	26	–
61 096	Sarlhusen	52	–	52	84	84	197	61	28
61 097	Schenefeld	–	–	–	.	.	55	53	–
61 098	Schlotfeld	.	–	.	18	18	14	.	.
61 099	Siezbüttel	–	–	–	.	.	77	74	7
61 100	Silzen	51	–	51	.	.	123	114	31
61 101	Sommerland	–	–	–	164	164	172	102	27
61 102	Stördorf	.	–	–	39	39	.	.	.
61 103	Störkathen	–	–	–	–	–	.	.	.
61 104	Süderau	–	–	–	173	173	67	41	22
61 105	Vaale	.	–	.	.	.	289	161	28
61 106	Vaalermoor	–	–	–	–	–	.	–	.
61 107	Wacken	28	.	27	.	.	122	88	.
61 108	Warringholz	.	.	–
61 109	Westermoor	–	–	–	.	.	64	62	.
61 110	Wewelsfleth	–	–	–	19	19	189	137	.
61 111	Wiedenborstel	–	–	–	–	–	.	.	.
61 112	Willenscharen	–	–	–	.	.	105	.	.
61 113	Wilster, Stadt	–	–	–	–	–	–	–	–
61 114	Winseldorf	44	39	.	.	.	18	.	23
61 115	Wittenbergen	53	28	.
61 116	Wrist	–	–	–	.	.	99	80	12
61 117	Wulfsmoor	–	–	–	.	.	249	170	9

¹ gesamter Viehbestand des Betriebes (Pferde, Rinder, Schafe, Schweine, Geflügel)

Bodennutzung und Viehhaltung 2007

Landwirtschaftliche Betriebe mit Viehhaltung												Schl.- Nr.
zusammen		Rinder				Schweine						
		zusammen		darunter Milchkühe		zusammen		und zwar				
Betriebe	GV ²	Betriebe	Tiere	Betriebe	Tiere	Betriebe	Tiere	Mastschweine		Zuchtsauen		
								Betriebe	Tiere	Betriebe	Tiere	Betriebe
30	31	32	33	34	35	36	37	38	39	40	41	
8	388	5	427	3	170	—	—	—	—	—	—	61 065
8	625	6	686	2	.	2	.	1	.	2	.	61 066
7	940	5	930	5	267	1	.	1	.	—	—	61 067
8	761	8	968	7	367	2	.	1	.	2	.	61 068
3	156	3	170	2	.	1	.	—	—	1	.	61 069
7	716	7	920	6	303	2	.	1	.	1	.	61 070
6	478	5	640	4	259	—	—	—	—	—	—	61 071
5	369	4	499	3	192	—	—	—	—	—	—	61 072
14	1 254	13	1 370	9	448	4	1 807	2	.	3	206	61 073
17	1 887	14	2 147	10	588	3	2 111	2	.	2	.	61 074
5	378	4	489	4	216	—	—	—	—	—	—	61 076
32	4 159	28	5 809	27	1 832	2	.	1	.	1	.	61 077
10	517	8	610	3	197	—	—	—	—	—	—	61 078
4	174	2	.	2	.	1	.	1	.	1	.	61 079
5	439	3	307	1	.	2	.	2	.	1	.	61 080
5	775	5	1 072	4	429	1	.	—	—	1	.	61 081
11	1 130	10	1 634	8	456	—	—	—	—	—	—	61 082
9	1 015	6	1 137	5	401	2	.	1	.	1	.	61 083
12	1 428	12	2 040	8	530	2	.	2	.	1	.	61 084
7	707	6	1 025	4	299	—	—	—	—	—	—	61 085
11	1 392	10	1 977	8	638	—	—	—	—	—	—	61 086
15	1 888	13	2 428	10	784	3	2 075	2	.	3	381	61 087
17	1 320	13	1 438	9	494	4	2 670	2	.	3	.	61 088
5	732	5	961	3	248	2	.	2	.	—	—	61 089
15	1 120	10	1 418	6	440	1	.	—	—	1	.	61 091
7	568	6	731	4	263	—	—	—	—	—	—	61 092
1	.	1	.	1	.	1	.	1	.	—	—	61 093
16	1 921	15	2 586	13	825	—	—	—	—	—	—	61 095
10	886	8	1 015	4	334	2	.	2	.	—	—	61 096
6	343	5	383	1	.	1	.	1	.	—	—	61 097
5	105	3	138	1	.	—	—	—	—	—	—	61 098
9	656	9	918	7	349	—	—	—	—	—	—	61 099
5	877	4	935	4	293	3	2 257	2	.	1	.	61 100
30	2 413	22	2 675	16	937	4	3 918	2	.	2	.	61 101
7	440	6	588	3	163	—	—	—	—	—	—	61 102
4	169	2	.	2	.	1	.	1	.	—	—	61 103
13	1 520	7	671	6	261	8	8 964	8	4 743	3	327	61 104
17	1 790	14	2 019	11	665	3	.	3	.	2	.	61 105
13	760	10	966	6	261	—	—	—	—	—	—	61 106
12	755	8	920	5	328	—	—	—	—	—	—	61 107
5	279	4	388	3	130	1	.	1	.	—	—	61 108
6	652	5	901	5	278	—	—	—	—	—	—	61 109
22	2 421	20	3 375	18	1 191	2	.	1	.	—	—	61 110
1	.	1	.	—	—	—	—	—	—	—	—	61 111
5	282	2	.	2	.	—	—	—	—	—	—	61 112
—	—	—	—	—	—	—	—	—	—	—	—	61 113
5	128	4	181	2	.	—	—	—	—	—	—	61 114
7	405	5	382	1	.	1	.	1	.	—	—	61 115
11	794	8	1 029	5	330	4	680	1	.	2	.	61 116
18	1 633	15	2 136	11	614	4	841	4	573	1	.	61 117

Noch: **Gemeindetabelle 1: Betriebsgrößenstruktur,**

Schl.- Nr.	Land Regierungsbezirk Kreis Gemeinde	Landwirtschaftliche Betriebe							Flächen	
		insgesamt		mit einer landwirtschaftlich genutzten Fläche von ... bis ... unter ha					Kultur	
				unter 2	2 - 10	10 - 30	30 - 50	50 und mehr	Ackerland	
		Betriebe	LF ha	Betriebe					ha	
1	2	3	4	5	6	7	8	9		
61 118	Kollmar	33	2 690	–	5	4	2	22	20	1 782
61 119	Neuendorf-Sachsenbande	33	1 477	–	11	3	3	16	6	182
62	Stormarn	851	47 947	24	310	140	76	301	511	37 692
62 001	Ahrensburg, Stadt	29	1 443	–	13	6	2	8	17	1 116
62 003	Badendorf	5	71	–	3	1	1	–	2	·
62 004	Bad Oldesloe, Stadt	54	2 942	3	21	13	4	13	29	2 324
62 005	Bargfeld-Stegen	21	1 067	–	7	4	1	9	12	535
62 006	Bargteheide, Stadt	23	923	1	9	6	1	6	11	668
62 008	Barnitz	10	415	–	7	1	–	2	5	374
62 009	Barsbüttel	25	1 687	–	4	3	2	16	19	1 377
62 011	Braak	11	763	–	4	–	1	6	8	657
62 014	Delingsdorf	11	507	–	4	1	1	5	7	350
62 016	Elmenhorst	31	1 052	–	10	12	2	7	17	782
62 018	Glinde, Stadt	1	·	1	–	–	–	–	1	·
62 019	Grabau	15	532	1	6	2	2	4	11	467
62 020	Grande	11	507	–	3	3	1	4	7	389
62 021	Grönwohld	11	609	–	5	1	1	4	8	493
62 022	Großensee	13	584	–	5	5	1	2	4	427
62 023	Großhansdorf	6	61	–	5	–	1	–	1	·
62 025	Hamberge	7	430	–	1	1	1	4	5	319
62 026	Hamfelde	7	199	–	4	1	1	1	3	114
62 027	Hammoor	15	815	–	2	1	4	8	12	661
62 031	Heidekamp	3	·	–	2	1	–	–	1	·
62 032	Heilshoop	11	462	–	6	2	1	2	4	354
62 033	Hohenfelde	2	·	–	1	–	–	1	1	·
62 035	Hoisdorf	29	1 074	2	13	4	3	7	14	844
62 036	Jersbek	22	989	–	12	3	–	7	9	659
62 039	Klein Wesenberg	9	881	1	1	–	2	5	8	743
62 040	Köthel	9	405	–	4	2	1	2	4	301
62 045	Lütjensee	19	222	–	17	1	–	1	3	105
62 046	Meddewade	1	·	–	–	1	–	–	–	–
62 048	Mönkhagen	6	575	–	–	2	1	3	4	451
62 050	Neritz	7	355	1	1	2	1	2	4	213
62 051	Nienwohld	16	547	–	8	4	1	3	9	316
62 053	Oststeinbek	17	843	–	6	3	2	6	11	718
62 056	Pölitze	13	1 035	–	4	–	–	9	9	983
62 058	Rausdorf	7	454	–	2	–	1	4	5	321
62 059	Rehhorst	18	2 268	–	6	1	1	10	14	2 184
62 060	Reinbek, Stadt	16	1 186	1	7	2	1	5	8	1 073
62 061	Reinfeld (Holstein), Stadt	16	1 138	2	6	2	1	5	10	1 076
62 062	Rethwisch	15	2 125	1	3	4	1	6	12	1 942
62 065	Rümpel	10	607	–	3	–	2	5	8	407
62 069	Siek	11	333	1	6	2	–	2	6	278
62 071	Stapelfeld	9	401	–	3	1	1	4	5	298
62 076	Tangstedt	52	2 271	2	21	6	5	18	26	1 005
62 078	Todendorf	24	998	–	10	3	4	7	16	653
62 081	Tremsbüttel	17	624	–	7	1	2	7	10	296
62 082	Trittau	16	870	–	5	5	–	6	9	685

¹ einschließlich Körnermais und Corn-Cob-Mix

Bodennutzung und Viehhaltung 2007

nutzung in den landwirtschaftlichen Betrieben												Schl.- Nr.
arten				Anbaufläche auf dem Ackerland								
Dauerkulturen		Dauergrünland		Getreide zu- sammen ¹	darunter							
					Weizen		Roggen	Triticale	Winter- gerste	Sommer- gerste	Hafer	
Betriebe	ha	Betriebe	ha	zu- sammen	Winter- weizen	17						
10	11	12	13	14	15	16	17	18	19	20	21	
–	–	32	907	1 130	1 048	1 019	–	–	37	·	–	61 118
1	·	32	1 291	·	·	·	–	–	–	–	–	61 119
39	146	753	10 059	20 497	11 811	11 735	954	996	5 922	198	458	62
2	·	26	320	593	268	245	91	–	183	·	40	62 001
–	–	5	64	·	–	–	–	–	·	–	–	62 003
1	·	46	610	1 133	685	685	27	40	356	–	·	62 004
–	–	21	530	186	78	66	·	45	20	·	·	62 005
1	·	19	245	422	204	204	·	58	143	–	–	62 006
–	–	10	40	228	126	126	–	·	65	·	–	62 008
1	·	24	305	639	290	290	79	·	191	–	41	62 009
2	·	8	101	336	132	132	·	·	108	–	·	62 011
1	·	11	145	142	83	83	·	–	52	·	–	62 014
1	·	30	268	451	210	210	·	22	191	·	20	62 016
–	–	–	–	–	–	–	–	–	–	–	–	62 018
2	·	12	62	258	160	160	–	27	56	·	·	62 019
2	·	11	116	186	·	·	34	·	66	–	·	62 020
2	·	8	107	279	170	170	–	–	107	–	·	62 021
–	–	13	156	·	·	·	·	–	·	–	–	62 022
1	·	5	29	·	·	·	–	–	–	–	–	62 023
–	–	6	111	105	77	73	–	–	20	–	·	62 025
1	·	7	83	·	·	·	–	·	·	–	–	62 026
–	–	11	152	356	196	193	·	·	94	·	13	62 027
–	–	3	25	–	–	–	–	–	–	–	–	62 031
–	–	11	107	245	158	150	–	·	·	–	·	62 032
–	–	2	·	·	·	·	–	–	·	–	–	62 033
–	–	24	229	555	320	320	·	–	182	·	41	62 035
2	·	22	326	426	170	170	·	98	117	·	25	62 036
–	–	8	137	367	195	195	48	·	112	–	–	62 039
–	–	9	103	208	97	97	–	·	·	–	–	62 040
3	14	18	102	35	·	·	·	–	–	·	·	62 045
–	–	1	·	–	–	–	–	–	–	–	–	62 046
–	–	5	124	243	153	153	–	·	·	–	·	62 048
1	·	7	138	77	45	45	–	–	31	–	–	62 050
–	–	16	230	180	76	76	·	35	53	–	11	62 051
1	·	13	122	397	187	187	82	18	88	·	15	62 053
1	·	9	47	658	429	429	–	–	229	–	–	62 056
–	–	7	131	·	·	·	·	–	·	–	–	62 058
–	–	14	82	1 464	1 165	1 165	–	34	265	–	–	62 059
3	·	12	65	526	304	304	·	–	149	·	·	62 060
–	–	11	61	649	402	402	–	·	153	–	·	62 061
–	–	13	181	1 243	839	839	–	53	351	–	–	62 062
–	–	8	199	199	121	121	–	–	78	–	–	62 065
–	–	8	55	145	·	·	42	–	·	–	·	62 069
–	–	8	102	140	63	63	·	–	53	·	·	62 071
2	·	50	1 261	433	81	67	165	48	58	·	51	62 076
–	–	23	342	313	198	198	–	·	106	–	–	62 078
2	·	16	326	113	57	52	–	16	31	–	10	62 081
–	–	16	184	326	150	150	23	–	138	·	·	62 082

Noch: **Gemeindetabelle 1: Betriebsgrößenstruktur,**

Schl.-Nr.	Land Regierungsbezirk Kreis Gemeinde	Flächennutzung in den landwirtschaftlichen Betrieben							
		Anbaufläche auf dem Ackerland							
		Hackfrüchte			Ölfrüchte		Futterpflanzen		Brache
		zu-sammen	darunter		zu-sammen	darunter Winterraps	zu-sammen	darunter Silomais	
			Kartoffeln	Zucker- rüben					
ha									
22	23	24	25	26	27	28	29		
61 118	Kollmar	–	–	–	463	463	176	49	.
61 119	Neuendorf-Sachsenbande	–	–	–	–	–	147	144	.
62	Stormarn	493	172	284	9 231	.	5 728	3 684	1 214
62 001	Ahrensburg, Stadt	.	.	–	269	269	170	38	9
62 003	Badendorf	–	–	–	–	–	.	–	–
62 004	Bad Oldesloe, Stadt	–	.	.	472	472	620	537	73
62 005	Bargfeld-Stegen	.	.	–	53	53	252	145	25
62 006	Bargtheide, Stadt	.	–	.	111	111	112	49	22
62 008	Barnitz	–	–	–	.	.	.	–	.
62 009	Barsbüttel	20	13	–	320	320	308	213	56
62 011	Braak	6	.	–	194	194	80	63	.
62 014	Delingsdorf	.	–	–	56	56	35	.	17
62 016	Elmenhorst	.	–	–	226	225	73	72	17
62 018	Glinde, Stadt	–	–	–	–	–	–	–	–
62 019	Grabau	.	–	.	103	103	75	.	.
62 020	Grande	.	.	–	.	.	122	61	26
62 021	Grönwohld	–	–	–	147	147	39	.	28
62 022	Großensee	.	–	–	–
62 023	Großhansdorf	–	–	–	–	–	.	.	.
62 025	Hamberge	.	.	–	28	28	51	45	38
62 026	Hamfelde	–	–	–	–	–	.	.	–
62 027	Hammoor	.	–	–	199	199	94	29	6
62 031	Heidekamp	–	–	–	–	–	.	–	–
62 032	Heilshoop	.	–
62 033	Hohenfelde	–	–	–
62 035	Hoisdorf	–	–	–	228	228	28	.	34
62 036	Jersbek	.	–	.	135	135	68	53	11
62 039	Klein Wesenberg	.	–	.	175	175	140	91	57
62 040	Köthel	.	–
62 045	Lütjensee	.	.	–	–	–	.	.	–
62 046	Meddewade	–	–	–	–	–	–	–	–
62 048	Mönkhagen	–	–	–	122	122	.	.	.
62 050	Neritz	.	–	.	44	44	90	.	–
62 051	Nienwohld	.	–	–	63	63	72	46	–
62 053	Oststeinbek	.	.	–	183	183	80	.	13
62 056	Pölitze	–	–	–	276	276	.	.	39
62 058	Rausdorf	–	–	–	.	.	190	125	.
62 059	Rehhorst	.	–	–	581	581	117	.	22
62 060	Reinbek, Stadt	.	–	.	370	370	.	.	.
62 061	Reinfeld (Holstein), Stadt	.	–	.	335	335	.	.	51
62 062	Rethwisch	.	–	.	485	485	103	59	90
62 065	Rümpel	.	.	.	79	79	87	76	18
62 069	Siek	.	.	–	.	.	49	.	.
62 071	Stapelfeld	.	.	–	76	76	78	38	.
62 076	Tangstedt	42	.	.	74	74	399	297	11
62 078	Todendorf	–	–	–	141	141	189	145	10
62 081	Tremsbüttel	.	–	–	92	91	84	72	.
62 082	Trittau	–	–	–	144	144	160	97	51

¹ gesamter Viehbestand des Betriebes (Pferde, Rinder, Schafe, Schweine, Geflügel)

Bodennutzung und Viehhaltung 2007

Landwirtschaftliche Betriebe mit Viehhaltung												Schl.- Nr.
zusammen		Rinder				Schweine						
		zusammen		darunter Milchkühe		zusammen		und zwar				
Betriebe	GV ²	Betriebe	Tiere	Betriebe	Tiere	Betriebe	Tiere	Betriebe	Tiere	Betriebe	Tiere	
30	31	32	33	34	35	36	37	38	39	40	41	
32	3 704	25	3 198	15	1 139	8	8 011	8	4 087	4	278	61 118
30	2 863	24	3 900	19	1 229	2	.	-	-	2	.	61 119
679	35 010	322	25 726	160	9 659	128	92 290	98	43 889	55	5 842	62
21	914	8	754	4	203	2	.	1	.	2	.	62 001
4	97	1	.	-	-	-	-	-	-	-	-	62 003
46	2 283	22	1 386	10	509	11	9 356	8	4 080	6	645	62 004
17	1 071	10	1 342	6	445	2	.	1	.	1	.	62 005
20	720	11	572	4	197	3	1 158	2	.	-	-	62 006
7	395	1	.	-	-	4	3 753	4	901	2	.	62 008
19	1 330	12	1 734	7	445	1	.	1	.	1	.	62 009
8	287	7	368	3	158	1	.	1	.	-	-	62 011
9	264	3	.	2	.	-	-	-	-	-	-	62 014
26	1 134	11	558	3	215	7	3 681	6	2 217	3	.	62 016
-	-	-	-	-	-	-	-	-	-	-	-	62 018
10	289	4	190	1	.	3	.	3	.	1	.	62 019
11	553	4	277	3	109	1	.	1	.	1	.	62 020
8	340	4	228	2	.	3	.	-	-	2	.	62 021
11	413	4	164	-	-	2	.	1	.	2	.	62 022
4	24	1	.	-	-	-	-	-	-	-	-	62 023
6	501	5	369	1	.	1	.	1	.	-	-	62 025
5	171	4	194	1	.	2	.	1	.	-	-	62 026
13	630	5	357	3	177	5	2 995	4	1 440	1	.	62 027
2	.	-	-	-	-	-	-	-	-	-	-	62 031
10	297	6	161	1	.	1	.	1	.	1	.	62 032
2	.	1	.	1	.	-	-	-	-	-	-	62 033
22	606	8	360	2	.	3	1 356	3	775	-	-	62 035
18	1 178	7	632	4	283	2	.	1	.	2	.	62 036
8	476	6	490	3	212	2	.	1	.	-	-	62 039
6	70	2	.	-	-	-	-	-	-	-	-	62 040
11	248	5	221	1	.	-	-	-	-	-	-	62 045
1	.	1	.	-	-	-	-	-	-	-	-	62 046
6	467	4	387	2	.	1	.	1	.	-	-	62 048
7	601	3	555	2	.	-	-	-	-	-	-	62 050
14	612	7	593	4	228	3	1 621	3	620	2	.	62 051
13	403	3	349	2	.	-	-	-	-	-	-	62 053
7	415	1	.	1	.	3	3 526	2	.	2	.	62 056
7	672	5	780	5	340	-	-	-	-	-	-	62 058
15	1 145	3	.	2	.	8	8 081	6	4 605	2	.	62 059
10	269	1	.	-	-	1	.	1	.	1	.	62 060
10	334	3	61	1	.	4	.	3	.	1	.	62 061
10	1 152	6	632	5	297	3	5 430	3	2 759	2	.	62 062
8	660	4	630	4	288	2	.	2	.	1	.	62 065
8	176	4	207	1	.	2	.	-	-	1	.	62 069
8	308	4	325	4	192	-	-	-	-	-	-	62 071
44	2 652	24	2 707	17	1 067	1	.	1	.	-	-	62 076
18	935	13	1 192	10	585	1	.	-	-	-	-	62 078
16	743	12	830	5	318	3	.	1	.	3	.	62 081
14	666	8	700	4	328	2	.	2	.	1	.	62 082

Noch: **Gemeindetabelle 1: Betriebsgrößenstruktur,**

Schl.- Nr.	Land Regierungsbezirk Kreis Gemeinde	Landwirtschaftliche Betriebe							Flächen	
		insgesamt		mit einer landwirtschaftlich genutzten Fläche von ... bis ... unter ha					Kultur	
				unter 2	2 - 10	10 - 30	30 - 50	50 und mehr	Ackerland	
		Betriebe	LF ha	Betriebe						ha
1	2	3	4	5	6	7	8	9		
62 083	Westerau	15	1 278	–	3	2	1	9	11	901
62 086	Witzhave	8	306	–	–	5	–	3	6	214
62 087	Zarpen	15	1 582	2	4	2	–	7	13	1 530
62 088	Brunsbek	19	1 155	–	1	3	3	12	17	873
62 089	Lasbek	14	708	1	2	4	3	4	10	537
62 090	Ammersbek	21	1 009	3	8	3	1	6	12	774
62 091	Steinburg	38	2 147	1	11	5	8	13	27	1 891
62 092	Travenbrück	23	1 672	–	9	2	2	10	14	1 423
62 093	Feldhorst	10	1 335	–	2	1	–	7	8	1 282
62 094	Wesenberg	7	1 260	–	3	–	–	4	4	1 103

Bodennutzung und Viehhaltung 2007

nutzung in den landwirtschaftlichen Betrieben												Schl.- Nr.
arten				Anbaufläche auf dem Ackerland								
Dauerkulturen		Dauergrünland		Getreide zu- sammen ¹	darunter							
					Weizen		Roggen	Triticale	Winter- gerste	Sommer- gerste	Hafer	
Betriebe	ha	Betriebe	ha	zu- sammen	Winter- weizen	17						
10	11	12	13	14	15	16	17	18	19	20	21	
1	.	13	375	480	335	331	.	.	63	.	.	62 083
1	.	8	87	124	.	.	33	.	60	–	.	62 086
1	.	10	51	898	709	707	–	15	169	–	–	62 087
–	–	18	281	355	147	147	49	32	102	.	17	62 088
–	–	11	170	332	236	236	–	–	80	.	8	62 089
3	5	18	229	477	134	134	.	.	218	.	.	62 090
–	–	31	253	1 076	697	697	.	.	314	.	25	62 091
1	.	22	247	547	320	320	.	57	157	–	.	62 092
–	–	8	53	911	616	616	–	.	268	–	–	62 093
–	–	7	157	557	375	375	–	–	181	–	–	62 094

Noch: **Gemeindetabelle 1: Betriebsgrößenstruktur,**

Schl.- Nr.	Land Regierungsbezirk Kreis Gemeinde	Flächennutzung in den landwirtschaftlichen Betrieben							
		Anbaufläche auf dem Ackerland							
		Hackfrüchte			Ölfrüchte		Futterpflanzen		Brache
		zu- sammen	darunter		zu- sammen	darunter Winterraps	zu- sammen	darunter Silomais	
			Kartoffeln	Zucker- rüben					
ha									
22	23	24	25	26	27	28	29		
62 083	Westerau	–	–	–	108	98	177	40	38
62 086	Witzhave	–	–	–	.	.	52	26	7
62 087	Zarpen	.	.	–	511	511	.	.	60
62 088	Brunsbek	.	–	–	141	141	338	133	30
62 089	Lasbek	.	–	.	110	110	.	–	68
62 090	Ammersbek	–	–	–	238	238	53	.	6
62 091	Steinburg	.	–	.	656	656	100	59	40
62 092	Travenbrück	24	.	.	441	441	369	.	41
62 093	Feldhorst	–	–	–	323	323	.	.	23
62 094	Wesenberg	.	–	.	328	328	190	146	12

¹ gesamter Viehbestand des Betriebes (Pferde, Rinder, Schafe, Schweine, Geflügel)

Bodennutzung und Viehhaltung 2007

Landwirtschaftliche Betriebe mit Viehhaltung												Schl.- Nr.
zusammen		Rinder				Schweine						
		zusammen		darunter Milchkühe		zusammen		und zwar				
Betriebe	GV ²	Betriebe	Tiere	Betriebe	Tiere	Betriebe	Tiere	Betriebe	Tiere	Betriebe	Tiere	
30	31	32	33	34	35	36	37	38	39	40	41	
12	600	7	640	3	186	2	.	1	.	2	.	62 083
6	324	3	192	2	.	1	.	–	–	1	.	62 086
12	1 205	3	197	1	.	8	8 105	8	5 385	2	.	62 087
17	1 206	14	1 395	11	629	2	.	1	.	1	.	62 088
13	701	6	146	1	.	5	2 317	5	1 372	3	.	62 089
18	1 056	5	406	2	.	3	5 086	3	2 936	1	.	62 090
28	1 134	11	702	4	147	6	3 720	5	2 650	–	–	62 091
18	819	12	590	3	180	4	2 460	4	.	2	.	62 092
8	828	–	–	–	–	5	5 724	5	4 468	2	.	62 093
7	423	3	413	2	.	2	.	–	–	–	–	62 094

Das schleswig-holsteinische Veröffentlichungsprogramm zur Agrarstrukturerhebung 2007

Die Bundesländer haben sich auf ein gemeinsames Veröffentlichungsprogramm geeinigt, soweit Geheimhaltung, statistische Sicherheit und Aussagefähigkeit gegeben sind. Das Statistische Amt für Hamburg und Schleswig-Holstein veröffentlicht die Ergebnisse der Agrarstrukturerhebung 2007 in den Statistischen Berichten C IV 1 - 2/07 S und C IV 9 S, Teile 1 bis 5. Die Teile 6 und 7 erscheinen in 2007 nicht. Veröffentlicht werden Landesergebnisse, Kreisergebnisse, Naturraumergebnisse und Gemeindeergebnisse aus dem totalen Erhebungsteil (T), während die Ergebnisse aus dem repräsentativen Erhebungsteil (R) nur als Landesergebnisse in 1 000 dargestellt sind.

Neben dem gemeinsamen Veröffentlichungsprogramm der Länder werden in Schleswig-Holstein zwei Sonderberichte C IV 9/S 1 - 2007 S und C IV 9/S 2 - 2007 S mit ausgewählten Strukturdaten aller Betriebe und von Betrieben mit ökologischem Landbau herausgegeben.

Das über das Veröffentlichungsprogramm hinausgehende Tabellenwerk der Agrarstrukturerhebung kann unter Berücksichtigung der statistischen Geheimhaltung gemäß § 16 des Bundesstatistikgesetzes und § 98 des Agrarstatistikgesetzes im Statistischen Amt eingesehen werden.

Kennziffer der statistischen Berichte

Tabellen

C IV 1 - 2/07 S			Arbeitskräfte der landwirtschaftlichen Betriebe in Schleswig-Holstein
C IV 9/S 1 - 2007 S			Ausgewählte Strukturdaten nach Kreisen und Naturräumen
C IV 9/S 2 - 2007 S			Ausgewählte Strukturdaten für Betriebe mit ökologischem Landbau nach Kreisen und Naturräumen
C IV 9 - 4j/2007 S, Teil 1			Gemeindetabellen und Kreisstatistik der landwirtschaftlichen Betriebe
Heft 1	1		Betriebsgrößenstruktur, Bodennutzung und Viehhaltung in den Gemeinden
Heft 2	2		Sozialökonomische Betriebstypen und betriebswirtschaftliche Ausrichtung in den Gemeinden
Heft 3	3		Arbeitskräfte in den Gemeinden
Heft 4	1.1	T	Betriebswirtschaftliche Ausrichtung, Bodennutzung und Viehhaltung in den Kreisen Insgesamt
	2.1	T	Arbeitskräfte in den Kreisen Insgesamt
C IV 9 - 2j/2007 S, Teil 2			Struktur der Bodennutzung und Viehhaltung, Wirtschaftsdünger tierischer Herkunft der landwirtschaftlichen Betriebe
			Struktur der Bodennutzung
	1	T	Ldw. Betriebe nach ausgewählten Hauptnutzungs- und Kulturarten
	1.1	T	Betriebe insgesamt
	2	T	Ldw. Betriebe mit Ackerland nach Fruchtarten
	2.1	T	Betriebe insgesamt
	5	T	Ldw. Betriebe mit Ackerland
	6	T	Ldw. Betriebe mit Dauergrünland

noch:

C IV 9 - 2j/2007 S, Teil 2

Struktur der Bodennutzung

7	T	Ldw. Betriebe mit Getreideanbau
8	T	Ldw. Betriebe mit Kartoffelanbau
9	T	Ldw. Betriebe mit Zuckerrübenanbau
10	T	Ldw. Betriebe mit Körnermaisbau
11	T	Ldw. Betriebe mit Anbau von Ölfrüchten

Struktur der Viehhaltung

80	T	Ldw. Betriebe mit Viehhaltung nach Größenklassen der GV
81	T	Ldw. Betriebe mit Viehhaltung insgesamt
82	T	Ldw. Betriebe mit Rindern
83	T	Ldw. Betriebe mit Milchkühen
89	T	Ldw. Betriebe mit Mastschweinen
90	T	Ldw. Betriebe mit Zuchtsauen
86	T	Ldw. Betriebe mit männlichen Rindern 1 Jahr und älter

Wirtschaftsdünger tierischer Herkunft

451	R	Ldw. Betriebe mit Anfall von Festmist und Gülle aus der Nutztierhaltung
452	R	Aufbringung, Abgabe und Übernahme von Gülle durch landwirtschaftliche Betriebe
454	R	Ldw. Betriebe mit Gülle nach Größenklassen des Viehbestandes in Großvieheinheiten je ha LF

C IV 9 - 2j/2007 S, Teil 3

Betriebswirtschaftliche Ausrichtung, Standarddeckungsbeiträge, sozialökonomische Betriebstypen und Gewinnermittlung der landwirtschaftlichen Betriebe

Betriebswirtschaftliche Ausrichtung und Standarddeckungsbeiträge

101	T	Ldw. Betriebe nach betriebswirtschaftlicher Ausrichtung
101.1	T	Betriebe insgesamt
101.2	T	Landwirtschaftlich genutzte Fläche in Hektar
101.3	T	Standarddeckungsbeitrag in Euro je Betrieb
A 104	T	Ldw. Betriebe nach der betriebswirtschaftlichen Ausrichtung, Rechtsformen sowie sozialökonomische Betriebstypen nach Größenklassen der LF und des Standarddeckungsbeitrages
104.1	T	Nach Größenklassen der LF
104.2	T	Nach Größenklassen des Standarddeckungsbeitrages

Sozialökonomische Betriebstypen

151	T	Ldw. Betriebe und ausgewählte Merkmale der Bodennutzung und Viehhaltung nach Größenklassen der LF und des SDB und betriebswirtschaftliche Ausrichtung für Rechtsformen und sozialökonomische Betriebstypen
151.1	T	Betriebe insgesamt
151.2	T	Betriebe der Rechtsform Einzelunternehmen
151.3	T	Haupterwerbsbetriebe
151.4	T	Nebenerwerbsbetriebe

noch:

C IV 9 - 2j/2007 S, Teil 3

Gewinnermittlung

161	T	Ldw. Betriebe mit Gewinnermittlung für steuerliche Zwecke nach Rechtsformen und sozialökonomischen Betriebstypen
161.1	T	Nach Größenklassen der LF
161.2	T	Nach Größenklassen des Standarddeckungsbeitrages in EGE
161.3	T	Nach betriebswirtschaftlicher Ausrichtung

Einkommenskombinationen und Umwelt

C IV 9 - 2j/2007 S, Teil 4

**Personal- und Arbeitsverhältnisse
der landwirtschaftlichen Betriebe**

A 263	T	Arbeitskräfte in den landwirtschaftlichen Betrieben nach Personen- und Arbeitszeitgruppen
263.1	T	Betriebe
263.2	T	Personen
263.3	T	Arbeitsleistung
263.4	T	Landwirtschaftlich genutzte Fläche
251	R	Mit betrieblichen Arbeiten beschäftigte Arbeitskräfte in den landwirtschaftlichen Betrieben nach Rechtsformen
251.1	R	Nach Größenklassen der LF
A 251.2	R	Nach Größenklassen der Arbeitskräfte
258	R	Betriebliche Arbeitsleistung, Anzahl der Betriebe sowie mit betrieblichen Arbeiten beschäftigte ständige und nicht ständige Arbeitskräfte in den Ldw. Betrieben nach Rechtsformen
259	R	Beschäftigte Betriebsinhaber und Familienangehörige in den Ldw. Betrieben der Rechtsform Einzelunternehmen nach Altersgruppen
259.1	R	Insgesamt
259.2	R	Nach Personengruppen
260	R	Ständige Arbeitskräfte in den landwirtschaftlichen Betrieben nach Altersgruppen
301	R	Ldw. Betriebe der Rechtsform Einzelunternehmen nach Arbeitsbereichen, Beschäftigtengruppen und sozialökonomischen Betriebstypen
A 301	R	Ldw. Betriebe der Rechtsform Personengesellschaften, juristische Personen und Betriebe insgesamt nach Arbeitsbereichen, Beschäftigtengruppen
302	R	Beschäftigte Betriebsinhaber und Familienangehörige in den Ldw. Betrieben der Rechtsform Einzelunternehmen nach sozialökonomischen Betriebstypen, Größenklassen des SDB in EGE sowie betriebswirtschaftliche Ausrichtung
302.1	R	Insgesamt
302.2	R	Haupterwerbsbetriebe
304	R	Mit betrieblichen Arbeiten beschäftigte familienfremde Arbeitskräfte in den Ldw. Betrieben der Rechtsform Einzelunternehmen nach sozialökonomischen Betriebstypen, Größenklassen des SDB in EGE sowie betriebswirtschaftliche Ausrichtung
A 304	R	Mit betrieblichen Arbeiten beschäftigte ständige und nichtständige Arbeitskräfte in den Ldw. Betrieben der Rechtsformen Personengesellschaften, juristische Personen und Betriebe insgesamt nach Größenklassen des SDB in EGE sowie betriebswirtschaftliche Ausrichtung

noch:

C IV 9 - 2j/2007 S, Teil 4

**Personal- und Arbeitsverhältnisse
der landwirtschaftlichen Betriebe**

305	R	Arbeitsleistung der Familienarbeitskräfte und der familienfremden Arbeitskräfte in den Ldw. Betrieben der Rechtsform Einzelunternehmen nach sozialökonomischen Betriebstypen, Größenklassen des SDB in EGE sowie betriebswirtschaftliche Ausrichtung
305.1	R	Insgesamt
305.2	R	Haupterwerbsbetriebe
A 351	R	Bezieher außerbetrieblicher Einkommen in den Ldw. Betrieben der Rechtsform Einzelunternehmen nach Einkommensquellen, Personengruppen und sozialökonomischen Betriebstypen
351.1	R	Zahl der Betriebe
351.2	R	Zahl der Personen

C IV 9 - 2j/2007 S, Teil 5

Besitz- und Eigentumsverhältnisse der landwirtschaftlichen Betriebe

201	R	Besitz- und Eigentumsverhältnisse an der LF der landwirtschaftlichen Betriebe
202	R	Ldw. Betriebe mit gepachteten Einzelgrundstücken der LF nach Acker- und Dauergrünland sowie nach Rechtsformen
205	R	Ldw. Betriebe mit gepachteten Einzelgrundstücken des Ackerlandes nach der Höhe der Jahrespacht in Euro je Hektar
205.1	R	Insgesamt
205.2	R	Betriebe der Rechtsform Einzelunternehmen zusammen
205.4	R	Betriebe der Rechtsformen Personengesellschaften und juristische Personen
206	R	Ldw. Betriebe mit gepachteten Einzelgrundstücken des Dauergrünlandes nach der Höhe der Jahrespacht in Euro je Hektar
206.1	R	Insgesamt
206.2	R	Betriebe der Rechtsform Einzelunternehmen zusammen
206.4	R	Betriebe der Rechtsformen Personengesellschaften und juristische Personen
207	R	Ldw. Betriebe mit gepachteten Einzelgrundstücken der LF in den letzten 2 Jahren nach der Höhe der Jahrespacht in Euro je Hektar
207.1	R	Insgesamt
208	R	Ldw. Betriebe mit gepachteten Einzelgrundstücken des Ackerlandes in den letzten 2 Jahren nach der Höhe der Jahrespacht in Euro je Hektar
208.1	R	Insgesamt
209	R	Ldw. Betriebe mit gepachteten Einzelgrundstücken des Dauergrünlandes in den letzten 2 Jahren nach der Höhe der Jahrespacht in Euro je Hektar
209.1	R	Insgesamt
210	R	Geschlossen gepachtete landwirtschaftliche Betriebe