www.mushroom-online.com

mushroom magazine

#161 Feb/March 2010

psychedelic trance guide

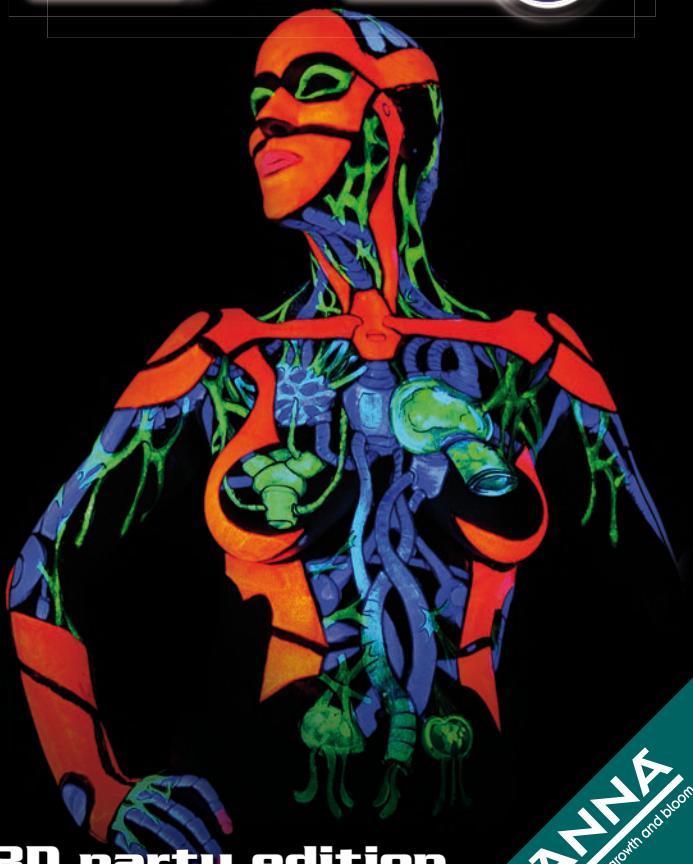

3D party edition

Haiti Charity CD • Body Magic • Journeybook
Fear & Loathing in Prague • Cannatrade

CANNA
The solution for growth and bloom

The gods must be crazy

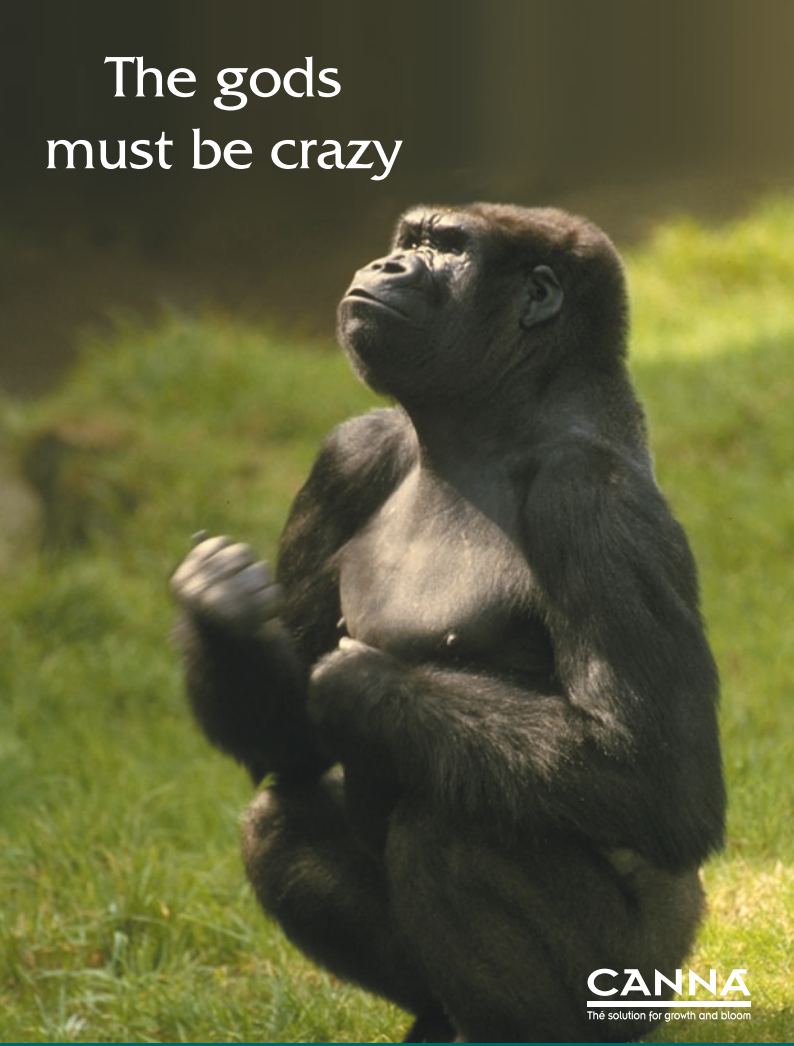

CANNA

The solution for growth and bloom

www.canna-de.com

Impressum

Verlagsanschrift / Address
FORMAT Promotion GmbH
Griegstraße 52, 22763 Hamburg
Germany
HRB 98417 Hamburg
fon: +49 40 398417-0
fax: +49 40 398417-50
mushroom@mushroom-media.com
www.mushroom-media.com
Herausgeber / Publisher / CEO
Matthias van den Nieuwendijk (V.i.S.d.P.)
Redaktion / Editorial Team
Roberdo Bauer,
Matthias van den Nieuwendijk
Redaktionelle Mitarbeit / Editors
Kris Holst, Haki, Thomas Oesterle
Layout
Mat Mushroom, Nikolay Angelow
Titelbild / Cover Artwork
Body Magic (Wolf Reicherter)
Anzeigen / Adverts
Mat Mushroom (+49 40 398417-31)
Rene Lauckner: (+49 40 398417-33)
Redaktionsschluss / Deadline
15. des Vormonats / 15th of previous month
Buchhaltung / Accountancy
Ina Baldy
Vertrieb / Distribution
mushroom-media.com/distribution
World/Post: mushroom magazine
Hamburg: Cartel X 040 39902771
NRW: Vibes Events 0172 9243222
Europe: Psyshop .com
Abo / Subscription
Ute Elliesen +49 40 398417-79
www.mushroom-online.com/subscribe
Druck & Lithos / Printer
Druckerei Hartung, Hamburg

Für unverlangt eingesandtes Material übernehmen wir keine Haftung. Namentlich gekennzeichnete Artikel geben die Meinung des jeweiligen Verfassers wieder, nicht unbedingt die des Herausgebers oder der Redaktion. Ein Nachdruck, auch auszugsweise, ist nur mit schriftlicher Genehmigung des Verlages möglich. Wir rufen mit den im mushroom magazine abgedruckten Informationen und Meinungen ausdrücklich nicht zum Missbrauch von illegalen oder legalen Drogen auf!

snowbounded...

Erst einmal wünschen wir Dir ein frohes neues Jahr voller Glück, Gesundheit, Liebe und Erfolg.
Der Winter meint es diesmal in Deutschland ganz besonders gut mit uns. Also haben wir die langen verschneiten Winterabende und -nächte genutzt, die virtuelle Community zu pflegen und uns nun auch mal so richtig mit dem mushroom magazine bei Facebook (www.facebook.com/mushroommagazine) eingenistet. Wenn Du sogenannter »Fan« bist, dann bekommst Du regelmäßig unsere News auf Deiner persönlichen Facebook Seite angezeigt und kannst auch Deinen Senf dazu lassen.
Viele dieser News werden auch auf Twitter (www.twitter.com/mushroommag) und auf MySpace (www.myspace.com/mushroom_magazine) durchgeleitet. Ein weiteres Profil haben wir bei dem sehr interessanten Dienst issuu (www.issue.com/mushroommagazine). Hier kannst Du Dir die vergangenen mushroom Ausgaben mit tollem Umblättereffekt in Deinem Browser anschauen, als ob Du das Heft gerade in der Hand hälst. Issuu bietet natürlich auch die Web2.0 typische Sharing Funktion. Damit kannst Du den mushroom auch auf Deiner Website platzieren.
So, nun viel Vergnügen mit dieser Februar/März-Ausgabe, die aufgrund vieler kleiner Zeitblockierer mal wieder recht spät erscheint. Aber so kennt man uns doch oder? Dafür haben wir aber ganz frisch und aktuell noch letzte Infos für die Haiti Benefit Compilation bekommen, die wir Dir nicht vorenthalten wollten. Und, ja, versprochen. Die April-Ausgabe wird wieder umfangreicher. Dann sind die ganzen Label- und Artist-Traveller auch wieder größtenteils vom obligatorischen Asientrip zurück und wir können uns auch endlich wieder so richtig amtlich den Festivals des Sommers widmen

See you on the dancefloor!
Oder beim Schnemann bauen...

Mat und das mushroom team

First of all, we wish you a happy new year full of fortune, health, love and success.
This year, winter meant business in germany. So we used the long, snowy winter evenings and -nights to maintain the virtual community and settle mushroom magazine in with facebook (www.facebook.com/mushroommagazine). If you're a so-called Fan", you will in regular intervals receive our news on your wall and will be able to post comments. Many of these news will also be passed on to Twitter (www.twitter.com/mushroommag) and MySpace (www.myspace.com/mushroom_magazine). We also have a profile with the very interesting internet service issuu (www.issue.com/mushroommagazine). Here you can watch previous editions of mushroom magazine with great page-turning-animations in your browser, just as if you had the magazine in your hand right now. Of course, Issuu also provides web2.0-typical sharing functions, so that you can place mushroom magazine on your website.
So now have a lot of fun with this february/march-edition, which is once again quite late because of lots of little timeblockers. But that's how you know us, right? To make up for it, we have some last infos regarding the Haiti Benefit Compilation coming in fresh and hot, which we don't want to keep from you. And, yes, we promise: April's edition will be more comprehensive. By then, most of the label's and artist's travellers will be back from their obligatory asia trip and we will be able to fully and officially dedicate ourself to this summer's festivals!

See you on the dancefloor!
Or while building snowmen...

Mat and the mushroom team

HAITI CHARITY

MUSIC AGAINST THE EARTHQUAKE CHAOS

Super Sound auf den Ohren und dazwischen das schöne Gefühl, etwas wirklich Gutes getan zu haben: Diese CD macht's möglich! Die Erlöse aus ihrem Verkauf wandern nämlich weder in die Kasse des Labels noch in die Studioausstattung der Künstler, sondern an die Opfer der Erdbebenkatastrophe von Haiti. Mit einer sehr ähnlichen Aktion konnte die Crew von Organic Records bereits nach der großen Tsunamikatastrophe im Jahr 2005 den Wiederaufbau von 3 Häusern vollständig finanzieren, damals über die Wohltätigkeitsstiftung „Friends Of The Galle Project".

Innerhalb kürzester Zeit ist es ihr nun erneut gelungen, eine Vielzahl hochkarätiger Künstler aus allen musikalischen Winkeln der Szene für ein Wohltätigkeitsprojekt zu gewinnen: Vom druckvollen Schub des Herrn Dickster bis zu den Nu School Sounds von Perfect Stranger, von den ambienten Perlen der Herrschaften Shpongle oder Master Margherita bis in die hypnotischen Soundsphären von Saiko Pod oder Entheogenic repräsentiert diese Zusammenstellung die musikalische Vielfalt unserer Szene in beeindruckender Bandbreite. Und so entsteht eine faszinierende „win-win" Situation: Während die benannten Künstler und noch viele ihrer Kollegen auf ihren persönlichen Profit verzichten, müssen die geneigten Hörerinnen und Hören dies nämlich keineswegs, wenn sie sich entscheiden, für die Opfer der Katastrophe zu spenden: Sie bekommen im Gegenzug ja eine ausgesprochen amtliche Dosis ihrer essentiellsten Droge! Diese Tatsache sollte auch jene Zeitgenossen nachdenklich stimmen, die ansonsten gerne mal Dienste wie Rapidshare oder Megaupload nut-

V.A. „Abstract Visions"
iono Music

Iono Music unleashes ‚Abstract Visions', a superb collection of deep, progressive and essential tracks rocking the dancefloors. Labelheads Cubixx and Murus have carefully selected nine previously unreleased floorfillers for your audio visual pleasure. Full of brand new and exclusive material from the world of progressive trance, this compilation' brings you a great selection of Progressive Beats, covering the wide range of today's scene and trends. Slam on ‚Abstract Visions' and feel the force of psy-progressive trance at its best.

www.iono-music.com

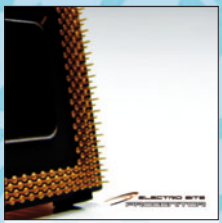

Progenitor „Electro Bite"
iono Music

Progenitor is Marios Seraidaris & Nikos Karamalakis from Greece. Their different experiences in electronic music were melted into one and the result is a deep and melodic groove surrounded by fat, crisp and atmosperic sounds. Their debut album ‚Electro bite' is an essential ingredient for any party and can already be counted as one of the the most important releases of the year 2010.

www.iono-music.com

August 3-8.

O.Z.O.R.A. FESTIVAL

psychedelic tribal gathering

2010

ANDROMEDA
(Dreamvision media) – SWE
ACE VENTURA
(Iboga Records) – ISR
ANTIDOTE
(Neurobiotic Records) – FR
ATRIOHM
(Parvati Records) – MAC
BLUE PLANET CORPORATION
(Flying Rhino Rec.) – FR
BURN IN NOISE
(Alchemy Records) – BRA
CALIFORNIA SUNSHINE
(Utopia Records) – ISR
COSMO CIRCLE
(D-Djance Records) – PT
DICK TREVOR
(Nano Rec./Dragonfly /Flying Rhino) – UK
DICKSTER
(Nano Records) – UK
DARK SIDE
(Wine – One Records) – H
FEARSOME ENGINE
(Nano Records) – UK
GREEN NUNS OF REVOLUTION
(Flying Rhino) – UK
IRGUMBURGUM
(Psybabbi Records) – HUN
KRAMA
(Spin Twist Records) – GR
LIQUID SOUL
(Iboga Records) – D-I
LOGIC BOMB
(Solstice Music) – SWE
MR. PECULIAR
(Sonic Dragon Records) – AUS
MAN WITH NO NAME
(Dragonfly/TIP Records) – UK
ORESTIS
(Tantrumm/Mighty Quinn Rec.) – GR
PLEIADIANS
(Harmonia Records) – IT
PENTA
(AuraQuake Records) - RUS
PROMETHEUS
(Twisted Records) – UK
PROTOCULTURE
(Nano Records) – ZA
PSYKOVSKY
(Tantrumm Records) - RUS
S- RANGE
(Parabola Music) - SWE
SOLAR FIELDS
(Ultimae Records) – SWE
SUN CONTROL SPECIES
(Zenon Records/Iboga Rec.) – AUS
SHPONGLE
(Twisted Records) LIVE IN CONCERT – UK
SENSIFEEL
(Spin Twist Records) - FR
SENSIENT
(Zenon Records) - AUS
TRANSWAVE
(3D Vision Records) – FR
TRISTAN
(Nano Records/Twisted) – UK
U-RECKEN
(Doofex Records) – ISR
UNION JACK
(Platipus Records) - UK
VIBRASPHERE
(Digital Structures/Tribal Vision) – SWE
WIZZY NOISE
(Harmonia Records) - GR
XENOMORPH
(System Shock Rec.) - GER
YOUNGER BROTHER
(Twisted Records) LIVE IN CONCERT – UK

zen... Den Zeichen der Zeit folgend wird übrigens im sozialen Netzwerk Facebook demokratisch darüber abgestimmt werden, an welche Hilfsorganisation die gesammelten Gelder letztendlich fließen sollen. Unter diesen Gesichtspunkten könnte die Aktion tatsächlich ein Beweis dafür werden, dass globales Denken und gemeinschaftliches Handeln nicht nur ein hippiesk- dekoratives Etikett der Trance Szene ist, sondern in dieser auch tatsächlich gelebt wird!

Superb sound on both ears and between them the great feeling of having done something really good: This CD makes it possible! All revenues from its sale wont go to the label nor be transformed into some new studio equipment for the producers namely, but instead of that go to the victims of the earthquake in Haiti. With a similar action, the crew from Organic Records was able to raise enough money to rebuilt three complete houses after the tsunami disaster in south-east Asia in 2005, back then in cooperation with the charitable trust "Friends Of The Galle Project".

Within no time, they now again managed to gather quite a bunch of top-notch artists from quite every musical corner of the scene for a charity project: From the boosting pressure of Dickster to the unique Nu School sounds of Perfect Stranger, from the easy ambient pearls of Shpongle and Master Margherita to the hypnotic sound spheres of Saiko Pod and Entheogenic, this compilation represents the current musical bandwidth of our scene in quite an impressive way. Accordingly, a fascinating win-win situation is created: While the mentioned artists and many of their colleagues waive their personal profits, the inclined listener does not have to do so at all when deciding to donate for the victims of the earthquake disaster: He or she will get quite a massive dose of excellent sound in return! This fact should be considered carefully also by those who frequently use services like Rapidshare or Megaupload… Reading the writing on the wall, the decision to which aid organization the raised money is given in the end will be made democratically in a special group of the social network site Facebook, by the way. Seen from this point of view, this campaign might become a proof for our scene not only carrying global consciousness and mutual action as a decorative label, but really living it!

www.organicrecords.net

Roberdo

V.A. - Fantasy Drops

Looney Moon records

Coming after the blast of its first compilation „Visionary system", Looney Moon records strikes back with an uncanny mind expanding release compilation: Fantasy Drops. Ten brand new full energy tracks selected just to make you beg for more. No easy definitions are available for this kind of music, you have to experience it. This comes straight from the roots of goa trance flying through a high tech, experimental and hyper contemporary production.

www.looney-moon.com

V.A. - Tokoloshe Tales

Timecode

The South African Label Timecode strikes again with a strong and powerful release filled with ten exclusive tracks for the twilight hours. The Tokoloshe is a mysterious creature half man half spirit from Southern Africa which gave inspiration for the CD. Gata Freak from Qatar and Daksinamurti from Germany joined forces to deliver something very special! Be prepared.

www.timecode.co.za

cannaTrade.ch® 2010

International Hemp Fair

Hanf Messe

Swiss quality since 2001

10th anniversary

Basel Switzerland

16.–18. April 2010

Messe Basel, Halle 5

www.cannatrade.ch

Freitag bis Sonntag ab 11 Uhr, Zutritt zur Messe ab 18 Jahren.
Eintritt nur mit gültiger ID / Pass.

Mainsponsor

Sponsors

Media

BODY MAGIC

a three dimensional experience

Nach dem Einzug des 3D Kino nun also auch 3D Body Painting. Aber wozu denn, mag sich nun der eine oder die andere fragen, dreidimensionale Farbeffekte auf einem menschlichen Körper, der ja –anders als die Leinwand- ohnehin schon dreidimensional ist? Die Antwort ist einfach: Weil es verdammt schön anzusehen und zudem ganz schön spacig ist! Und schöne sowie spacige Sachen sind in unserer Szene ja immer ganz besonders willkommen...

Betrachtet man die Models, die von Wolf Reichert bemalt worden sind, muss man in der Tat unwillkürlich an Party denken: Verschlungene, psychedelische Kunstwerke in schwarzlichtaktiven Leuchtfarben treffen auf die organische Perfektion des menschlichen Körpers und erzeugen so den Eindruck fantastischer Wesen aus fremden Welten. Allein dieser Anblick ist schon recht beeindruckend. Doch der aus Karlsruhe stammende Vizeweltmeister in Sachen Body Painting setzt noch einen drauf bzw. den Betrachtern eine spezielle Brille auf: „Der ChromaDepth Effekt ermöglicht es, einen ganz speziellen räumlichen Effekt zu erleben. Es wird das natürliche Phänomen des Tiefenkontrastes von Farben verstärkt. Wenn Du rot und blau direkt nebeneinander stellst scheint eine der Farben zu schwimmen... Die Brille verstärkt diesen Effekt". Bisher waren Wolf und seine lebenden Kunstwerke vor allem auf den verschiedenen Veranstaltungen der internationalen Body Painting Szene und speziellen Ausstellungen anzutreffen. Aber: „Schwimmende" Farbeffekte auf bewegten menschlichen Körpern... Kommt uns das nicht irgendwie bekannt vor? Beim mushroom hat man hier ein spannendes psychedelisches Potential für unsere allwochendlichen Lieblingsbeschäftigungen erkannt. Die Idee ist nun, Wolf's Körperkunst in das Konzept einer Party zu integrieren, bei der sich seine speziellen Body Paintings, Performances und Visuals gegenseitig ergänzen und so eine neue Form der Dekorationskunst erzeugen. Weitere Infos hierzu gibt es in der Redaktion.

After 3D effects hit the cinemas recently, now there is also a special 3D Body Painting. But what's the point, the one or the other might ask, of three-dimensional colour effects on human bodies, which are –other than cinema screens- of

Mo bis Fr
9:30-18:30
Samstags
9:30-14:00

Colorado
Künstlerbedarf GmbH

Theodor-Heuss-Str. 77
70736 Fellbach (beim Bahnhof)

TEL 0711 - 57 30 38
FAX 0711 - 57 96 70
info@colorado-net.de

colorado-net.de

Zeichenpapier
Grafikerbedarf
Pinsel
Staffeleien
Ton
Speckstein
Künstlerfarben
Hobbyfarben
Pigmente
Leinwand
Keilrahmen
Galeriebedarf
Einrahmungen

papers-shop.de
your favourite online rolling store

Raucherbedarf Discount
Blättchen, Blunts, Digitalwaagen, Grinder und vieles mehr.

OCB Slim Premium 50er Box nur 19⁹⁵ €

WWW.GOASTORE.CH

THE MAJOR SWISS CD STORE
PSYTRANCE • PROGRESSIVE • CHILLOUT • DVD
WORLDWIDE SHIPPING

three-dimensional nature anyway? Well, it is pretty simply: Because it looks really beautiful und creates quite a flashy effect. And aren't beautiful, flashy things pretty much what our scene is about…?

Looking at the models, who have been painted by Wolf Reichert, really reminds a party: Twisted, psychedelic artworks made from fluorescent, black light active colours meet the organic elegance of human bodies and create the impression of fantastic entities from alien worlds. Only this experience is very impressive. But the vice-world champion in the matter of Body Paining from South Germany even goes the extra mile by putting some special glasses onto the noses of the observers: "The CromaDepth effect enables people to experience a very special three-dimensional effect. The contrast of visual depth is increased. When you put red and blue next to each other, one of the colours will always appear to be floating… The glasses increase this effect". Up to know, Wolf and his living artworks could have been seen at the various events of the world-wide Body Painting scene as well as at special exhibitions. But: Floating, fluorescent colours upon moving bodies… Doesn't that remind you something? At mushroom magazine the psychedelic potential of this kind art for our most popular weekend activities has been realized. So now the idea is to integrate Wolf's body magic into the concept of a party where his special body paintings, performances and visuals complement each other and create a new dimension of decoration art. More information about this idea available at the editorial.

www.wolf-bodymagic.de

Roberdo

Re:Actor „Soulscript"
Digital Reality Records
After hitting the spotlight with Re:Actors recent compilation tracks he has been creating a stir with his unique style and original sound. The great blend of progressive Scandinavian psytrance and fullon has been making dancefloors worldwide crazy. His powerful production skills makes this an awesome album and places him at the top of the tops with among other artists.
www.digital-reality.se

V.A. - Sonika
Dinsha Prana Records
After having edited successful Compilations, Teknical Ikon returns collecting the best current Psytrance sound. A new rocking mix between solid bass lines with new madness waves breaking the limits of sound technology to a new high level at BPM range 145-147. A delightful selection for any DJ who wants to rock the dance floor around the world, as well as an unique sound experience for everyone who appreciate the best quality sound in his ears.
www.dinshaprana.com

GREEN DREAMS

Neueröffnung auf 400qm

Braitnerstrasse 129a | 2500 Baden | Österreich

www.greendreams.at

Изжt Gзизяatiои Нзadsнорріиg

Digtal Vaporizer ab. 30€ + Glasbongs ab. 3,99€

Bongs, Grinder, Longpapers, Vaporizer, Pfeifen, Verstecke, Waagen, Tagesdecken, Schnupfer, Extraktoren,.....

@ Smoketown.de

HOLZKOPF

HEADSHOP GROWSHOP ESOTERIK HOLZSPIELE JONGLIEREN

since over 20 years one of the highest shops in town

adress albrecht dürer strasse 35 90403 nürnberg open
phone 0911 2857000 e-mail holzkopfnbg@arcor.de sa 12.00 - 16.00
internet holzkopf-online.de (under construction) mo - fr 12.00 - 19.00

Wir helfen das Gras wachsen

hanfburg.de

- Informationsdienst
- Online Community
- Forum
- Sortengalerie
- Bildergalerie
- Growreports
- Unterhaltung
- Legalisierung

Die Hilfe für ambitionierte Heimzüchter.

PFLANZBURG.DE

Pflanzburg

Neuer Pferdemarkt 22 a / Hof
20359 Hamburg / St. Pauli
Phone: 040 430 53 99
sales@pflanzburg.de

hb-berlin

Holzstr 9
13359 Berlin / Wedding
Phone 030 499 07 112
info@hbberlin.de

Mo-Fr 11:00 - 18:30 Sa 11:00 - 15:00

the journeybook

Travels on the frontiers of consciousness

The Journeybook ist eine Sammlung von Abhandlungen, Essays, historischen Daten und Manifesten über veränderte Bewusstseinszustände. Es deckt die moderne Nutzung geheiligter Pflanzen ab, bietet Einsichten in den traditionellen und zeitgenˆssischen Schamanismus und zugleich auch eine Analyse des derzeitigen Zustands der globalen psychedelischen Kultur und ihren Platz in einer tragbaren Zukunft.

Wir vergessen oft, dass wir heute in einer verformten, technologisierten Version eben jener Welt leben, die aus den bewusstseinserweiterten Erkenntnissen der 60er Generation entstanden ist. Moderne Medien wollen uns glaubhaft machen, dass psychedelische Erfahrungen grundsätzlich mit alternden Hippies, Batik-Klamotten, LSD Trips und kosmischen Ankündigungen einhergehen müssen - aber nichts könnte weiter von der Wahrheit entfernt sein.
Wie die Geschichten in The Journeybook zeigen, existierte die schamanische Sicht auf die Welt schon immer in allen einheimischem Kulturen und beginnt im Westen nun, wieder aufzutauchen - was der Untergrund-Philosoph Terence McKenna „Archaische Wiederbelebung" genannt hat. The Journeybook reist mit Euch durch Zeit und Raum und lässt Euch teilhaben an Pilzen in Harvard, Hanf in Nimbin, DMT im Amazonas und Antidepressiva in den Vororten des Westens - um nur Einige der Erfahrungen zu nennen, die Euch erwarten. Lest weiter. Klinkt Euch ein. Entdeckt.

The Journeybook is an anthology of altered states, essays, history and manifesto for psychedelic culture in the 21st century. It covers the modern usage of sacramental plants and offers insights into traditional and contemporary shamanism, as well as analysis of the current state of global psychedelic culture and its place in a sustainable future.

We forget that we are now living in an altered technological space birthed by the expanded awareness of the 60s generation. Modern media would have us believe that the psychedelic experience is something intrinsically bound to ageing hippies, tie-die, acid tabs and cosmic pronouncements, but nothing could be further from the truth.
As the stories in The Journeybook show, the shamanic perspective has existed in all indigenous cultures, and it is now slowly resurfacing in the West in what underground philosopher Terence McKenna has called an 'archaic revival'. The Journeybook allows you to travel through time and space and partake of mushrooms at Harvard, hemp in Nimbin, DMT in the Amazon and anti-depressants in the suburbs of the West, to name but a few of the experiences which await you. Read on. Tune in. Discover

The Journeybook: Travels on the frontiers of consciousness
ISBN 978-0-9758071-2-5
Published by Undergrowth Inc.

www.thejourneybook.com

HEAD SHOP NEW ASIA HEADSHOP
F1, 10 (Nähe Paradeplatz) • 68159 Mannheim
www.new-asia-headshop.de
Fon : 0621-21471
Mo-Fr 11-20h / Sa 11-18h

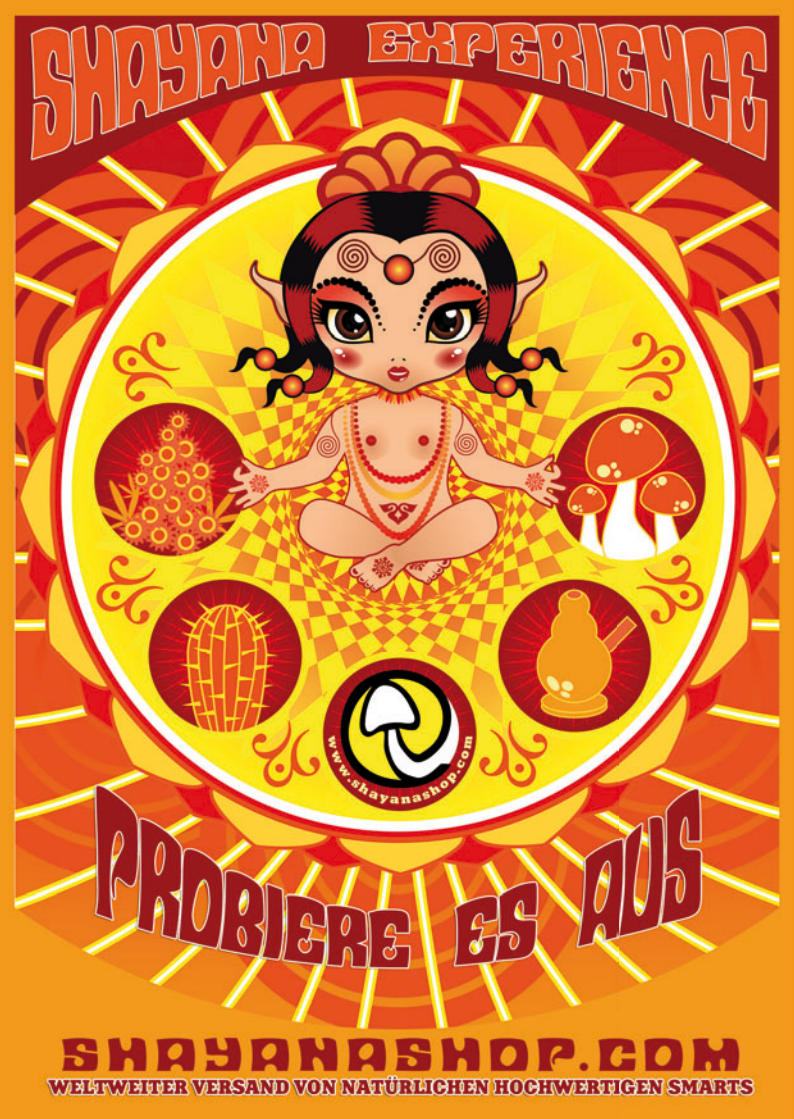
SHAYANA EXPERIENCE
www.shayanashop.com
PROBIERE ES AUS
SHAYANASHOP.COM
WELTWEITER VERSAND VON NATÜRLICHEN HOCHWERTIGEN SMARTS

pic Leskow

ANTARIS 2010 - Laugh AND dance

Fr 16.07. - Mo 19.07. • Stölln / Germany

Dass die Antaris 2010 auf jeden Fall wieder steigt, weil die 15. Jubiläumsparty ein so schönes Fest mit tollem Publikum war, hat sich im Party-Universum hoffentlich schon herumgesprochen. Wir rufen deswegen alle Antarianer zurück zur Außenzentrale des Anti-Kriegs-Planeten Antaris, Flugplatz Otto Lilienthal in Stölln! Ein internationales Lineup der Spitzenklasse, eine fantastische Deko und ein sauberer Platz sind wie immer selbstverständlich. Der Vorverkauf läuft bereits auf vollen Touren, Tickets können über die Website bestellt werden.

The 16th edition of Antaris Project will surely take place and we hope the party community already knows about it. Thanks to our very special audience past years 15th anniversary-festival was fantastic. Because of that we call all Antarians back to the realm of the anti-war planet Antaris on the historical Otto-Lilienthal-Airport in Stölln near Berlin. A top international lineup, magical deco and a very clean place are guaranteed as every year. Presale tickets are available now and you can book yours on the website.

www.antaris-project.de

ENGADIN SPIRIT FESTIVAL

Th 01.07. - Su 04.07. • Zernez / Switzerland

Electronic Voice ist es wieder einmal gelungen ein aussergewöhnliches Festivalerlebnis inmitten der faszinierenden Schweizerischen Berglandschaft auf die Beine zu stellen. Musikalische Leckerbissen in den Bereichen Progressive House, Minimal, Techno und Trance nebst einem gemütlichen Chill Area Bereich verteilt auf drei Tanzflächen laden ein, vier unvergessliche Tage inmitten einer traumhaften Naturkulisse im Herzen Engadins zu verbringen.

Grosse Logier- und Zeltplätze bieten genug Platz, ausreichend Parkgelände für Campervans sowie übliche Fahrzeuge sind vorhanden, nebst Unterkunftsmöglichkeiten im nahe gelegenen Zernez. Dank dem Vereina Tunnel ist das Engadin Spirit Festival mit dem öffentlichen Verkehr schnell und leicht zugänglich.

Once again, Electronic Voice has managed to organize an exceptional festival experience right in the middle of the fascinating land–scape of the Siwiss mountains. Musical goodies on three floors from the areas progressive house, minimal, techno and trance and a cosy chill area invite you to spend four unforgettable days in the middle of a dreamlike natural setting in engadinís heart. Big lodging- and campingspaces provide lots of space, sufficient parking areas for campervans as well as normal vehicles are available, including lodging possibilities innearby Zernez

www.engadin-spirit.ch

SUMMER OPENING GERMANY
PURE PSYCHEDELIC TRANCE OPEN AIR CELEBRATION
21-24.05 2010
PSYCHEDELIC EXPERIENCE
LUBZ NORTHERN GERMANY
BETWEEN HAMBURG & BERLIN

02.-07. Jun 2010
SPIRIT BASE
FESTIVAL
RAUCHENWARTH/AUSTRIA
THE BIGGEST
PSY&PROGRESSIVE FESTIVAL IN AUSTRIA!
51 LIVE ACTS // 40 DJS
ACE VENTURA/PROTOCULTURE/U-RECKEN
NEELIX/VIBETRIBE/ATOMIC PULSE/AEROSPACE
SYMPHONIX/LISH/AZAX SYNDROM
.... and many, many, many more ....
WWW.SPIRIT-BASE.AT

PARTY HIGHLIGHTS

FEBRUARY

Th, 11.02. (15:00) - Fr, 12.02. (15:00)
Carneval in Trance (Chapter 1)

Live: Kularis, Asarualim, Necmi, Synaptic, Nobu San, Dustin Henze, Paranormal Activity, Oleg & Flex
Djs: Djoanna, T-Gate & Kl Audio, Rocksteady & Bebob, Pgm & Ila, Heandima, Capowne, Utopianmind, Neurologic, Dj Lupe, Louis Ley, Smithn, Paranormal Activity, Trancecendent, Erika, Madfrank, Utopianmind
Deco: Buju, Underwaterworld, Indian decoration, laser show by »Kularlights«
Loc: Just In, Venloer Str. 601-603, Cologne / Ehrenfeld
Info: Chapter 1: 12 Euro, Chapter 2 (friday): 12 Euro, Ticket for both partys: 20 Euro
Infos: Special anniversary & b day celebration, 24 hours carneval in trance, gifts for everyone who shows up in costume, fruits for free, birthday kids for free, free love & free hugs, Open Air Minimal Floor (Thursday 15.00 Untill 22.00), neurologic@gmx.de
Org: Listen & Enjoy

Do 11 Neurologics Bday / Colonia (D)
Do 11 Auralphonix / London (GB)
Do 11 Didj Dance / Aveiro (P)

Fr, 12.02. 23:00
Carneval in Trance (Chapter 2)

DISCOUNT
FOR TRANCECARD HOLDERS

Live: Digicult, Aquila, Bitpulse, Mirikina, Bufu
DJs: Edoardo, Nemesis, Shamane, DJane Corious, Bim, Master ND
Chill: Nad, Pascal, Daniel Krau, Thor...
Deco: Buju, Unterwasserwelten, Indianerdeko, Special Laser Sho
Xtra: Fruits For Free, Jägi 1 Euro...
Loc: Just In, Cologne / Ehrenfeld, Venloer Str. 601-603
Orga: V.I.B.E.Z.

Fr 12 Luna Club / Cologne (D)
Fr 12 Buddha's Source Bday / Bremen(D)
Fr 12 Didj Dance AllBeauty/Tavira(P)
Sa 13 Silly Penguin / Leuven (B)
Sa 13 3Klang / Essen (D)
Sa 13 Karneval / Stemwede (D)
Sa 13 Moonchild / Obergünzburg (D)
Sa 13 Kaschmaukengeflüster/Hagenow (D)
Sa 13 Electrodonien / Köln (D)
Sa 13 Traumzeit / Lüneburg (D)
Sa 13 Rowdy / Copenhagen (DK)
Sa 13 Orange & Gög /Reutlingen(D)
So 14 Blackmoon Culture / Koh Phangan (T)
Do 18 Auralphonix /London (GB)
Fr 19 Cosmic Tunes / Hamburg (D)
Fr 19 Soundviecher / Berlin (D)
Fr 19 The Mystic Friday / Berlin (D)
Fr 19 Electronic Tempt. /Hamburg/(D)
Fr 19 Trancemissions / Zagreb (HR)
Fr 19 Empathy Charity Party / Graz(A)
Fr 19 Waldgeister / Nürnberg (D)
19-21 Psychedelic Carnival / Milano (I)

Sa, 20.02. 22:00
IONO Music Labelparty (Sound Of The Sun)

DISCOUNT
FOR TRANCECARD HOLDERS

Live: Egorythmia, Time In Motion
Djs: Cubixx, Murus, Jensson, Bim, Tulla, Thor, Smithn, Roxy & Bebop, Pinktekk, Rene Raggas, Dee-La,, Nina Divorcé, J.B.Audio
Chill: Don Pebo, Highmann
Deco Bergisch Psyland Movement, Laser By Heavens Playground
Xtra: 4 Areas
Loc: Butan Club, Mohrenstrasse 41-43, Wuppertal

Sa 20 The Green Level / Hamburg (D)
Sa 20 Super Nova / Bielefeld (D)
Sa 20 Aliens Day 6 / Viseu (P)
Sa 20 Sonic Factory / Tba (CH)
Sa 20 Freeze Mag 10 Y.E./Athens(GR)
Sa 20 Psy Factory / Copenhagen (DK)
Sa 20 Dr. Changra's Bday / Berlin(D)
Do 25 Auralphonix/London (GB)
Do 25 Didj Dance / Bragança(P)
Fr 26 Damaru / Hamburg (D)
Fr 26 Jules Psy B-day / Dortmund (D)
Fr 26 Liquid Sounds / Midtjylland (DK)
Fr 26 Didj Dance / Guimarães(P)
Sa 27 Bizzare Contact / Stockholm (S)
Sa 27 Orient Express / Amsterdam (NL)
Sa 27 Czech Fullmoon / Prachatice (CZ)
Sa 27 Intact 6 / Hamburg (D)
Sa 27 Two Visions / Perleberg (D)
Sa 27 Goa Auf Zucker / Bremen (D)
Sa 27 Spirit Of Sounds / Dortmund(D)
Sa 27 Prog. In Trance/Leeuwarden(NL)
Sa 27 Error404 Sause / Hamburg (D)
Sa 27 Stromreligion - 2.0 / Kiel (D)

Sa, 27.02. 23:00
Intact 2010 Part 6

DISCOUNT
FOR TRANCECARD HOLDERS

Live: Tegma, Polaris, Tulk, Hyperion, Prahlad, J&B
DJs: Polaris, Fabio, Mat Mushroom, Magical, Natron, Hyperion, Moody, DiePsyden, Miller
Deco: Bastart 23, Paraoptix, Mile
Xtra: 2 floors, fruits for free, chai & more, projections, special sound system, light performance by Mile, video animation
Loc: Hühnerposten, Hühnerposten 1a, Hamburg
Info: 49(0)1799975989, intactexpanda@gmx.net, www.huehnerposten.de, 20% Trancecard discount !
Orga: INTACTexpanda Event`s / Solar Tech Records

Schall & Rauch
Bethlehemstr.9
4020 Linz (Austria)
+43 650 6195405
www.schall-rauch.at

Der Trancecard Vorteil

Viele PsyTrance Party-Veranstalter geben für Trancecard-Inhaber bis zu 50% Rabatt auf den Eintritt !!! In diesem Partyplaner sind alle Trancecard Parties speziell markiert. Hol Dir die Trancecard hier: www.mushroom-online.com/trancecard

pic: Udo Herzog

Juice Club

DISCOUNT
FOR TRANCECARD HOLDERS

Stresemannstr. 204, Hamburg, 5 min. from »Holstenstraße« with S21/S31/AKN
www.juice-club.net
ask for your discount with Trancecard

every sunday
Frühschicht - laut & gemütlich
Electro / Proggy / Psytrance
08:00 to 20:00 / entry 3 Euro
www.myspace.com/fruehschicht

07.02. Conrad & Schuster, Lilienthal, Kimie, Clockwork & Complexx
14.02. Mario Lasal, YanneX, Bhakti, Mabiranon
21.02. Connex Live, Diepsyden, Morph, Hit Asmussen, Brainbow
28.02. Maik Hotz, Wanted, Magical, Tamahuka
07.03. Rodek, Kashanka, Aliye & Kimie, Kaischi
14.03. Elbgeister, Alex, Yannex
21.03. Diepsyden, Electruids live, Dense, Djane Dioda, Bluespace
28.03. Maik Hotz, Tamahuka, Magical
04.04. Dj Tommy Thomsen, Djane Miss Nic, Kimie, Djane Melburn
11.04. YanneX, www.myspace.com/fruehschicht
18.04. Diepsyden, Silvasurfer, Dj Rodec, Dendrocopos

every wednesday
NEW - RAENDNA Techno
Minimal Trance / Prog. Techno
from 20:00 / for free
www.myspace.com/raendna

03.02. Paul Schrader + Mario Lasal
10.02. Marcus Carp & Deo Z-Man
17.02. Conrad & Schuster
24.02. Ali & Kowalski
03.03. Badia S.
10.03. Marcus Carp + Deo & Z-Man
17.03. www.myspace.com/raendna

every weekend

Februar
Sa 13 Front Room Recordings (Techno) Daniel Steinberg, LePetri LIVE, Madison, Sugar, Minimal Lounge, Daniel Bruns, Miyagi
Fr 19 Iono Rec. Labelparty (Prog Psy) Live: Liquid Space, Alternate Motions, Elecdruids DJs: Murus, Sangeet, Dr. Changra
Fr 26 Damaru (Dark & Psychedelic) Live: Kasatka, Nyama DJs: Xanax, Dsompa, Ignis
Sa 27 Electronic Selection KaiserDisco, The Schaulet et Klicker, Martin Bulmann

März
Fr 05 Psyngroove Birthday Special (until 07.03. Progressive Psy) Live: Faders, Kopel, Krama, Fabio, J&B, Magoon, Electric Sheep, Delicious, Neodur, Tulk, Brox & Menichelli, Dj's: Deck Art & Talismann, Diepsyden, Alex, YanneX, Melburn, Bhakti, Murus, Mazen, Natron, Kimie & Aliye, Dr. Berger, Cebo, ov-silence.oli, Alex Trikk
Fr 19 Aurora Festival Special (Prog Psy) Live: Sensifeel, Dj's: Teo
Fr 26 Damaru (Dark & Psychedelic)
Sa 27 Electronic Selection meets Ostklang Fender & Hagen, TomEye, Oliver Raumklang, Rodec,

April
Fr 02 Cosmic Tunes (Prog Psy) Live: Quantiz
Sa 03 Electric Empire (Techno) Bloody Mary, Madison, Sugar, Steven Longer uvm
So 04 Electro Instinkt (Elektro Prog)
Sa 10 Zukunftsmusik (Techno / Electro)

Botanic-Art
Online Shop für Pilze, Pflanzen und Pflanzenteile
www.botanic-art.com

Pic: Udo Herzog

Sa, 27.02. **22:00**

Electric Infinity 5

Live: S.U.N. Project, Slackjoint
DJs: Mikadho, Benny & Marco Moon
Chill: Samuel North LIVE, Schlafcola, Terra, Felix
Deco Felix, Grille, Aerosol Lighttexturs
Info: entry: 9 Euro
Loc: Garage, Auf der Hude 74, Lüneburg
Orga: Herz aus Gold & Sonic Fiction

MÄRZ

Fr, 05.03. - So, 07.03.

Brotherhood Of Trance

DISCOUNT FOR TRANCECARD HOLDERS

DJs: Magical, Fabio, Terra Miller, Benni Moon, Tamahuka, Mantella, Mullekular, Flori, Bigl, Neurologic, Mat Mushroom, Daniel Krau, Ov-Silence Oli, Melburn, Tulla, Bim, Mazen, Natron
Deco: Dreamteam, Maxi, Jamin Murphy, Gansedoline
Loc: Festplatz Nord, Nordkanalstraße 46, Hamburg
Info: www.brotherhoodoftrance.de, 15 Euro, 50% Trancecard discount
Org: Broherhood of Trance Crew

Fr, 05.03. - Su, 07.03.

Psyngroove Birthday Special

Live: Faders, Kopel, Krama, Brox & Menichelli, J & B, Magoon, Delicious, Neodur, Fabio, Tulk
DJs: Deck-Art & Talismann, Diepsyden, Alex, YanneX, Melburn, Bhakti, Murus, Mazen, Ov-Silence.oli, Kimie & Aliye, Natron, Dr.Berger, Cebo
Deco: Schaumwelt
Loc: Juice Club, Stresemanstrasse 204, Hamburg/Altona
Info: 10 Euro entry, info@psyngroove.com, www.psyngroove.com
Orga: Psyngroove

Fr 05 Cosmic Tunes / Hamburg (D)
Fr 05 Brainbusters / Wilster (D)
Fr 05 Waldital Revival / Hamburg(D)
Fr 05 Didj Dance AllBeauty/Cartaxo(P)
Fr 05 Fantasy Experience / Lübeck(D)
Fr 05 Vibrasphere En Mexico /MEX)
05-07 Psyngroove Bday Spec. / HH (D)
Sa 06 Insane / Innsbruck (A)
Sa 06 Visions Of Nexus / Hannover (D)
Sa 06 Djanes Planet / Stemwede (D)
Sa 06 Shiva Project / Paris (F)
Sa 06 Focus / Lübeck (D)
Sa 06 PlaygroundParty/Frankfurt(D)
Sa 06 Psy Act Part Ii / Lüneburg (D)
Sa 06 Deep Space Goa / Dortmund (D)
Sa 06 Twisted Extractions / Rotterdam (NL)
Sa 06 Kin & The 4 Elements / Azambuja (P)
Fr 12 Northern Gateway / Rostock (D)
12-14 3Klang / Essen (D)
Sa 13 Zeitlosigkeit / Hessen (D)
Sa 13 Im Auge der Sphinx / Mainz (D)
Sa 13 Blissful Springadelik/Lisbon(P)
Sa 13 Rowdy - / Copenhagen (DK)
Sa 13 Spielplatz / Köln (D)
Sa 13 Dreamland Ii / Graz (A)
Sa 13 Northern Lights 7 / Hamburg (D)

Sa, 13.03. **22:00**

Northern Lights 7

DISCOUNT FOR TRANCECARD HOLDERS

Live: Vaishiyas, Slackjoint, Lumbago, Elecdruids, Cybergrass
Djs: Zosma, Murus, Shamane, Johan, Kimie
Deco: Yoga Der Polydekomane, Lightshow By Soultec
Loc: Saray Saal, Schlenzigstr. 11, Hamburg-Veddel
Info: 12 Euro, 25% discount with Trancecard
Orga: Beatfreakz

BROTHERHOOD OF TRANCE

48 HOURS

DOORS OPEN 48 HOURS-WELCOME

5-7.3.2010

OV-SILENCE OLI · OV-SILENCE RECORDS
TERRA & MILLER · SONNIE, WALD & WIESE
MAZIEN · HEADROOM PRODUCTIONS
BENNI MOON · SPINTWIST RECORDS
NATRON · SOLAR TECH RECORDS
TAMAHUKA · MIDIJUMI RECORDS
FLORI · POLY-PSY-PHUNK
MANTELLA · GEMISCHTWAREN
BIGL · SCHLAMMILANDA
FABIO · BLUE TUNES RECORDS
BIM · IONO RECORDS
MAGICAL · SPINTWIST RECORDS
TULLA · Y.S.I.E. RECORDS
MULLEKULAR · SPINTWIST RECORDS
MELBURN · IONO RECORDS
NEUROLOGIC · LISTEN & ENJOY RECORDS
GMO/MINORU · IONO RECORDS
MAT MUSHROOM · MUSHROOM MAGAZINE

HAMBURG
NORDKANALSTR. 46

FESTPLATZ
NORD

DECORATION: DREAMTEAM
MAXI · JAMIN MURPHY · GANSEDOLINE

Pic @ Odysee Berlin

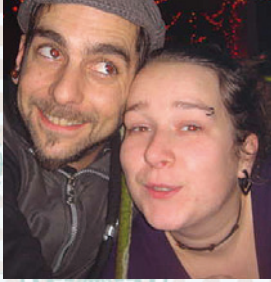

13-20 Springvision / Esslingen(D)
15-21 Tranceporter /Bali&komodo (ID)
Fr 19 Cosmic Tunes / Hamburg (D)
Fr 19 Diarambidia / Perleberg (D)
Fr 19 Deep Blue Sea / Kiel (D)
Fr 19 Teonanacatl / Oldenburg (D)
Fr 19 Ramba Zamba / Hamburg (D)
Sa 20 ElectronicExperience2 / Davos(CH)
Sa 20 Evil Hypercube / NordEstItaly (I)
Fr 26 Monis Birthday / Berlin (D)
Fr 26 Kagdila Records / Lokeren (B)
Sa 27 The Red Level / Hamburg (D)
Sa 27 Gemischtwaren 10 / Hamburg (D)
Sa 27 Orient Express / Amsterdam (NL)
Sa 27 Trancer`s / Bielefeld (D)
Sa 27 The New Begining / Algarve (P)
Sa 27 Rent A Friend / Bremen (D)
Sa 27 Harz Psybeat Im Tor 3/Goslar(D)
29-31 Shiva Thandav / Pokhara (NEP)

APRIL

Do, 01.04. 22:00
Atisha Trancedance Special
DISCOUNT
FOR TRANCECARD HOLDERS

DJs: Konstantin, Mikadho, Werner & Jan Cook
Deco: Lichtraum, Psylights, Atisha Family
Xtra: Meditation (from 20:30-21:30, free entry), Chaistand 2nd floor, terrasse, fire
Info: www. atisha-hamburg.de 040-30 89 64 04, 25% Trancecard discount
Loc: ATISHA, Barmbeker Str. 62 (at Goldbek bridge), Hamburg
Orga: Atisha Family

Do 01 Psychedelicâ Sca. /Hamburg(D)
01-05 Your Transition 5 / South (E)
Fr 02 Cosmic Tunes / Hamburg (D)
Fr 02 The Prototype / Leipzig (D)

Sa, 03.04. 22:00
Luna Club
DISCOUNT
FOR TRANCECARD HOLDERS

Live: Neelix, Code Chaos Fx
Djs: Bim, Vaishias, Pintekk, Tulla, Rene Raggas, Heandima, Master ND...
Chill: Emma 13, Heandima, Don Pebo
Loc: Coming Soon
Info: 25% Trancecard discount!
Orga: V.I.B.E.Z., Metro Eventts

Sa, 03.04. 22:00
Energie Leitzentrale 2
DISCOUNT
FOR TRANCECARD HOLDERS

Live: Noize Hunters, Galactica, Lars Wickinger, Flätliners
DJs: DarkRuss, Das Wimpertier, Teilchenbeschleuniger, Patrix, Lars Funk, Timo Burdorrf, Pelle,
Xtra: warm chill out, Chai by Wimpertier, Shish Tent
Deco: special deco and visuals on all areas, live visuals by Nordlichter, Yariss, Closed Eye Vision
Xtra: 1a sound systeme on 2 areas, multicolor & green laser, Imbiss, wardrobe
Loc: Underdock / ex Elf hoch 2, Am Speicher 11, Bremen
Info: de.myspace.com/energieleitzentrale, djdarkruss.izon(@)web.de, 50% Trancecard discount !!!
Orga: newbrainorder & nightbeats & elfhoch2 & Dark Russ

Sa 03 Psybotik / NYC (USA)
Sa 03 Heimkinder / Essen (D)
Sa 03 Ostereiertanz / Stemwede (D)
Sa 03 B-day Darkruss / Bremen (D)
Sa 03 Winterschlaferwachen /Obwalden (CH)
Sa 03 Kinky Beats / Zürich (CH)
Sa 03 Plan B/ Köln (D)
Sa 03 Energie-Leitzentrale/Bremen (D)
So 04 Psy Mirrors / Ekeren (B)
Fr 09 Fantabus / Hamburg (D)
Sa 10 Insane / Innsbruck (A)
Sa 10 Colaboration / Winterberg (D)
Sa 10 Rowdy / Coenhagen (DK)
Fr 16 Cosmic Tunes / Hamburg (D)

Fr, 16.04. - So, 18.04.
Brotherhood Of Trance
DISCOUNT
FOR TRANCECARD HOLDERS

DJs: Gandalf, Marco Scherer, Mario Rando, GMO/Minoru, Heribert, Bluespace, Mazen, Alice D & Joanna, Indigo, MK, Magical, Benni & Marco Moon, Mantella, Vince Vegas vs. Dennis Randt, Fabio
Deco: Dreamteam, Gansedoline, Flash Tobi, Maxi, Jamin Murphy
Loc: Festplatz Nord, Nordkanalstraße 46, Hamburg
Info: www.brotherhoodoftrance.de, 15 Euro
Org: Broherhood of Trance Crew

Sa 17 3Klang / Essen (D)
Sa 17 Trancers Ii / Bielefeld (D)
Fr 23 Damaru / Hamburg (D)
23-25 Frühjahrsputz / Siegerland (D)
Sa 24 Orient Express / Amsterdam (NL)
Sa 24 Goa Auf Zucker / Bremen (D)
Sa 24 Psyvision / Berlin (D)

PSYTRANCESÜCHTIG ?

the leading psychedelic trance guide
music · party · community · visions

mushroom magazine

mushroom Abo mit Welcome Pack (top CDs & mehr) !
www.mushroom-online.com/abo/special

mushroom subscription with welcome pack (top CDs & more) !
www.mushroom-online.com/subscribe/special

27. Februar 2010

INTACT

EXPANDA

2 FLOORS & CHILL LOUNGE

Live

TEGMA / POLARIS
(Tribal Vision Rec. / Swe) (Neurobiotic Rec. / Solar Tech Rec. / Fra)

J&B / HYPERION
(Shivlink Rec. / Solar Tech Rec. / Ger) (Solar Tech Rec. / Amplidudes / Ger)

PRAHLAD / TUCK
(Solar Tech Rec. / Amplidudes / Ger) (Solar Tech Rec. / Amplidudes / Ger)

DJ's

POLARIS / MAT MUSHROOM / FABIO
(Neurobiotic Rec. / Fra) (Mushroom Magazine / Ger) (Blue Tunes Rec. / Ger)

MAGICAL / NATRON / HYPERION
(Spin Twist Rec. / Ger) (Solar Tech Rec. / Ger) (Amplidudes / Ger)

MOODY / DIEPSYDEN / MILLER
(Solar Tech Rec. / Aus) (Ov-Silence Rec. / Ger) (Spin Twist Rec. / Ger)

Deco
BASTART23
PARADPTIX
MILE

Location: HAMBURG HÜHNERPOSTEN · Hühnerposten 1a · 20097 Hamburg · Eintritt 15€
www.solartechrecords.de · www.intact-expanca.com · info@solartechrecords.de

ENERGIE LEITZENTRALE

ELECTRO · TECHNO · GOA

03. APRIL 2010

LOCATION: AM SPEICHER XI/11 | BREMEN (ÜBERSEESTADT)
PRÄSENTIERT VON: NEW BRAIN ORDER | NIGHTBEATS | ELF HOCH 2
INFOS: www.myspace.com/energieleitzentrale | www.elfhoch2.de

Pic: Udo Herzog

29-02 Rebirth / Carpathian Mt. (R)
Fr 30 Sunsplash / Wuppertal (D)
Fr 30 Cosmic Tunes / Hamburg (D)
Fr 30 Circus Maximus / Kiel (D)
Fr 30 Illusion / Winterberg (D)
Fr 30 Antaris Freinacht / Munich (D)
Fr 30 Que Less/Amsterdam (NL)
Fr 30 Walpurgisnacht / L beck (D)
Fr 30 skypirates Oa /Flensburg (D)
30-02 Rhythm Of Magic / GoA24 (D)
30-02 Hai in den Mai / Stemwede (D)
30-02 Schallkonflikt OA / Northern(D)

MAI

Sa 01 Experienced? / Magdeburg (D)
Sa 01 DimensionalBeachp./Zeebrugge(B)
Sa 01 Twisted Festival/Berlin/ (D)
Sa 01 Rowdy Open Air / Roskilde (DK)
Fr 07 Cosmic Tunes / Hamburg (D)
07-10 KintamaniFestival/BaliID)
Sa 08 Heimkinder / Essen (D)
Sa 08 Psy & Chai / Dortmund (D)
Sa 08 Zappelkiste / Dresden (D)
So 09 Summer Opening / Hamburg (D)
Fr 14 Iono Label Night / Essen (D)
14-16 Gather. of Ents / Tba. (D)
Sa 15 Woschis B-day U & D/Ladelund(D)
Fr 21 Cosmic Tunes / Hamburg (D)
21-23 IndrasanFestivalKasol/Kullu(IND)
Sa 22 Magic Wisdom Iv / Viseu (P)
Sa 22 twisted Festival/Berlin/ (D)
Sa 29 The Last Frontier/ Munich (D)

JUNI

Mi 02 3Klang / Essen (D)
Mi 02 Plan B / Cologne (D)
02-07 Spirit Base / Rauchenwarth (A)
Fr 04 Cosmic Tunes / Hamburg (D)
06-13 Eclipse 2012 / Israel (IL)
11-13 Schall- Sucht Oa / Nrw (D)
Sa 12 Goa! / Berlin (D)
Sa 12 MixedVibr.BdayBattle/Hattingen(D)
Fr 18 Cosmic Tunes / Hamburg (D)
18-20 Kultur Evolution / Siegerland (D)
18-20 Laguna Planlos LII / Kiel (D)
19-21 Solstice / Ruigoord / A'dam (NL)

JULY

02-04 Supernova OA / Niebüll (D)
02-04 Psycrowdelica Wedding / (D)
Sa 03 Addicted 2 Bass / Cologne (D)
07-13 Eclipse / East. Isld. (RCH)
07-13 Honu Eclipse / Rapa Nui (CHI)
Do 08 Terra Mystica OA / Tutow (D)
08-11 Medusa Festival / Belgrad ()
09-11 Flopkick Oa/Nothern Germany (D)
15-18 Somuna Festival / Marbach (CH)
16-19 Russian Revolution / Aude (F)
22-27 Fullmoon Festival / GoA24 (D)

AUGUST

30-01 Sunrise OA / Weidefeld (D)
30-02 Vuuv Festival 2010 / Tba (D)
03-08 Ozora / Ozora (H)
06-08 Follow White Rabbit / Tba (DK)
06-09 Iono Music's OA / GoA24 (D)
Sa 07 Plan B / Cologne (D)
Fr 13 Hcss Meets Planet / Hamburg (D)
13-15 Lost in Music / Cologne (D)
Sa 14 Nova's Incident OA/Ardennen (B)
18-25 Boom / Idanha-a-Nova (P)
20-22 Wonderland OA / Stemwede (D)
20-22 Ancient Festival / Leipzig (D)
Sa 21 Summer Puzzle / Hamburg (D)
Sa 21 Repointed / Sattelegg Sz (CH)
27-30 Summer_celebration / Tba. (I)
So 29 Hanseatic / Ludwigslust (D)

SEPTEMBER

Sa 04 Sound Experience / Kiel (D)
09-12 Error 404 / Northern Germany(D)
Sa 11 Plan B / Cologne (D)
So 19 Pilot Film Projekt / Hamburg D)
So 26 Earthdance / Transylvania (R)

OCTOBER

Sa 02 Sunside / Rostock (D)
Sa 02 Unity / Kiel (D)
Sa 02 Experienced? / Magdeburg (D)
Sa 09 Gemischtwaren 11 / Hamburg (D)
Sa 09 Amnesietheater / Berlin (D)
So 31 Smash Pumpkins / Munich (D)

NOVEMBER

Fr 05 Waldfrieden On Tour/Bielefeld(D)
Sa 06 Somnambul / Hamburg (D)
So 07 The Magic Castle / Valence (F)
Fr 12 Module Virus / London (GB)

You want to appear in our partylist ?
Go to www.mushroom-online.com/edit/party
and follow the instructions.
The basic entry is for free!

Planet Plant
Head-Shisha & Growshop
Rollingen Straße 2
76646 Bruchsal
07251-980620
www.planet-plant.de

trip-dealer.com

BROTHERHOOD OF TRANCE

48 HOURS

DOORS OPEN 48 HOURS-WELCOME

16-18.4.2010

GANDALF • MAGIC BEAT PROJEKT BERLIN
MARCO SCHEIRER • MELLER
MARIO RANDO • FREIRAUM · BERLIN
GMO/MINORU • IONO RECORDS
HERRIBERT & JAAVID • REGENBOGEN
BLUESPACE • SUNTRANCE CREW
MAZEN • HEADROOM PRODUCTIONS
ALICE D & JOANNA • WALDFRIEDEN
INDIGO • SPONTANEOUSAEROBICS
MK • HEAD OF SCHWARZLICHTMILIEU CA
MAGICAL • SPINTWIST RECORDS
BENNI & MARCO MOON • SPINTWIST RECORDS
MANTELLA • GEMISCHTWAREN
VINCE VEGAS vs. DENNIS RANDT • GEMISCHTWAREN
FABIO • BLUE TUNES RECORDS

HAMBURG
NORDKANALSTR. 46

FESTPLATZ
NORD

DECORATION: DREAMTEAM

GANSEDOLINE · FLASH TOBI
MAXI · JAMIN MURPHY

FEAR AND LOATHING IN PRAGUE

15 Gramm Gras, 5 Pappen, 4 Teile, 1 Gramm Koks: Auch wenn man mit dieser Sammlung noch nicht in der Liga von Raoul Duke und seinem Anwalt Dr. Gonzo spielt, so ist sie zweifellos dennoch als ziemlich umfangreich zu bezeichnen. Im Gegensatz zu den beiden Protagonisten des Streifens Fear and Loathing in Las Vegas muss man sich seit dem 1. Januar jedoch nicht mehr vor Schwierigkeiten mit der Polizei fürchten- zumindest, wenn man sich mit den benannten Substanzmengen auf tschechischem Grund und Boden befindet: Auch wenn der Besitz nicht wirklich legal ist, so wurde er doch von einer Straftat zu einer Ordnungswidrigkeit herabgestuft, die höchstens eine Geldstrafe einbringt.

Die erstaunlich liberalen neuen Drogengesetze des osteuropäischen Staates sorgten zu Beginn des Jahres für Schlagzeilen wie Karlsbrücke, Kiffen" oder „Prag- das neue Amsterdam". In der Tat liegen die Grenzwerte, ab denen jemand für den Besitz von Rauschmitteln belangt werden kann, teilweise beim dreifachen der Niederländischen. Ein wichtiger Unterschied: Der Verkauf der genannten Substanzen bleibt weiterhin illegal, mit der Eröffnung von Coffee Shops ist also bis auf weiteres nicht zu rechnen. Der geneigte Psychonaut ist allerdings berechtigt, aus Gründen der Treibstoffbeschaffung bis zu 5 Cannabispflanzen, etwa die gleiche Menge Kakteen sowie 40 Pilze für den Einsatz im eigenen Hirn zu kultivieren. 400 passionierte Kakteenzüchter fühlen sich durch diese neue Regelung zu Unrecht kriminalisiert und reichten eine entsprechende Petition ein. Die Beschränkung auf den Besitz von 40 mushrooms wird derzeit medienrechtlich geprüft...

15 grams grass, five pieces of high-powered blotter acid, 4 Ecstasy pills, a salt shaker with half a gram of cocaine: Though not reaching the league of Raoul Duke and his lawyer Dr. Gonzo with this collection, it still can rightly described as pretty extensive. Contrary to the protagonists of the flick Fear and Loathing in Las Vegas, since January 1st one does not have to be afraid of certain difficulties with the cops- at least if one is moving on Czech territory when carrying around the listed amounts of substances: Though they haven't been legalized, the possession is no longer a punishable offence but has been downgraded to a misdemeanour which can at most result in a fine.

The astonishing liberal new drug laws of the Eastern Europe state provoked various headlines like "Prague- the new Amsterdam" across media at the beginning of this year. In fact the limiting values for the legal possession of drugs exceed those of the Netherlands up to three times. But still there is an important difference: The sale remains illegal, so Coffee Shops wont be found in Czech Republic until further notice. Nevertheless, for purposes of fuel procurement the inclined psychonaut is allowed to grow up to five cannabis plants, the same amount of cactuses and up to 40 mushrooms for personal usage in his or her brain. Protest has risen from 400 passionate cactus cultivators who feel unjustly criminalized by the new law. Concerning the restriction to the possession of 40 mushrooms, the editorial team has been too busy with the available issue to contest this issue yet…

Roberdo

Dutch Passion
Serious Seeds
Nirvana
T.H. Seeds
Sweet Seeds
Paradise Seeds
Mandala Seeds
Blue Hemp
Eva Female Seeds
The Flying Dutchmen
Homegrown Fantaseeds
Ministry of Cannabis fem.

Dinafem
Seedsman
Sensi Seeds
White Label
De Sjamaan
K.C. Brains
Bio Bizz
Cannabiogen
Joint Doctor´s
Magus Genetics
Swiss Seeds
DNA Genetics
Green Hornet
The Sativa Seedbank

Weltweiter Versand! Kein Internet? Einfach gratis Preisliste anfordern!

WWW.SAMENWAHL.COM

www.samenwahl.com - Tel: 0034 637-930569 - Apdo. de correos 1073 11280 Algeciras (Cadiz), Spanien

Tina Loosli **Partyfood** safer-use-info
ISBN: 978-3-03788-190-3
80 Seiten, reich illustriert, 12,5 x 21 cm, Broschur

zu bestellen unter:
nachtschatten.ch

25 Jahre NACHTSCHATTEN VERLAG

Du bist BONG!

Berlins größter und schönster Headshop • Freundliche und kompetente Beratung

UDOPEA IN BERLIN !!!

Panoramastrasse 1 • 10178 Berlin • 030-30875302 • udopea-berlin@gmx.de • www.udopea.de • Mo - Sa 11:00 - 20:00

canna Trade Basel - 16. – 18. April 2010

Genauso wie die liebvoll umhegten und gepflegten Pflänzchen, die im Mittelpunkt dieser Veranstaltung stehen, ist die CannaTrade im Laufe der Zeit stetig gewachsen und hat immer neue Blüten hervorgebracht: Was einst als kleine, beschauliche Messe für ein Schweizer Publikum begann, zog in den letzten Jahren beachtliche 9000 bis 12000 Besucher auch aus dem Ausland an. Und so gibt es dort nicht nur jede Menge spannende Innovationen rund um die vielfältigen Aspekte der Nutzung von Hanf zu bestaunen, sondern im Rahmenprogramm auch eine Menge Gleichgesinnter kennen zu lernen.

Für das im April anstehende 10-jährige Jubiläum hat man sich ein paar ganz besondere Spezialitäten einfallen lassen, die das umfangreiche Schaustellerprogramm abrunden. Ein ganz neuer Lounge Bereich mit bequemen Liegestühlen bietet beispielsweise ein stilvolles Ambiente, um nach der aufregenden Entdeckungstour zwischen den Ständen ein bisschen zu verschnaufen. Danach kann man sich wahlweise in „Grow A Million“ versuchen, einem neuen Brettspiel, das auf humorvolle Weise das Glück und die Tücken im Alltag des Hanfliebhabers aufgreift. Und weitere Gründe zum Staunen und so manche Inspiration dürfte es bei der diesjährigen „JointArt“ geben, den Joint-Roll Meisterschaften. Neben einer kontinuierlichen Multimediainstallation während der Messe werden regelmäßige Vorträge über die verschiedenen Nutzungsmöglichkeiten von Hanf als Rohstoff und in der Therapie informieren. Und am Samstag Abend soll es schließlich eine Überraschung geben, die an dieser Stelle natürlich noch nicht verraten wird.
Die CannaTrade findet dieses Jahr zum zweiten Mal in Basel statt, so ist die Anreise per Bahn oder gar Flugzeug denkbar unproblematisch. Ein kontinuierlicher Pendelverkehr zwischen dem Messegelände und dem Bahnhof sorgt dafür, dass es auch jenseits der Veranstaltung ganz entspannt zugeht. Ach ja, last but not least: Wir vom mushroom magazine werden auch mit einem Stand vertreten sein!

Just like the plants, which are in the focus of its attention, also CannaTrade itself has steadily grown during the past years: Starting as kind of small meeting, it became an exciting exposition not only for Swiss but also for foreign visitors, presenting heaps of innovations and frisky entertainment from and around the large sector of hemp usage.

Representing the 10th anniversary, this year features quite some specials: A classy lounge area with comfortable deckchairs, the new board game “Grow A Million” or “JointArt”, the joint-roll championship, are just a few examples out of the very entertaining program that surrounds the large exhibition. For Saturday night, a surprise has been announced… Steady installations and lectures will inform about the various usage of hemp as a raw material or for therapy issues. Located in Basel, the arrival by train or aeroplane is easy. And last but not least: Also we dudes from the mushroom magazine will show up with our own stand!

www.cannatrade.ch

Roberdo

SMILEZZ

DER ONLINE-SMARTSHOP

Magic Mushrooms
Salvia Divinorum
Räuchermischungen
Kratom
Cannabis Samen
Heilige Kakteen

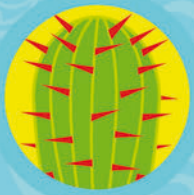

www.smilezz.net

Your Guide
... through the Psytrance Community

PLZ 00000

THC Headshop
01099 Dresden Alaunstr. 43
+49 (0) 351 8032105 Head, Grow, Freak
www.thc-mfg.de

PLZ 10000

Army & Outdoor
10115 Berlin Invalidenstr. 15
+49 (0) 30 4491243 Camping, Fash,
www.outdoor-army.de Gadgets

Udopea Berlin
10178 Berlin Panoramastr. 1
030 30875302Books,Head, Grow, Posters

Kaya Growshop
10437 Berlin Schliemannstr. 22
+49 (0) 30 4478677 Grow, Head

Gras Grün
10999 Berlin Oranienstr. 183
+49 (0) 30 6113190 Grow, Books, Head, WWW
www.grasgruen.de mail@grasgruen.de

Sun Seed Bank
13347 Berlin Amsterdamer Str. 23
+49 (0) 30 45606171 Head, Grow, Gifts

Greenlight-Shop
12099 Berlin Industriestr. 4–9
+49 (0)30 70 370 820 Grow, Books
www.greenlight-shop.de Head, WWW
info@greenlight-shop.de

Los Crachos Headshop
17489 Greifswald Lange Straße 21
+49 (0) 3834 352911 Head

PLZ 20000

Udopea Headshop
20357 Hamburg Schanzenstr. 95
www.udopea-hamburg.de Grow, Smart, Head, Herbs

Growland Growshop
20537 Hamburg Hammer Deich 6 - 10
+49 (0)40 329 600 33 Growshop
www.growland.net Onlineshop

Brainstorm
21031 Hamburg Sanderdamm 43
+49 (0) 40 7245616 Grow, Head
www.Headshop-Brainstorm.de

Hanfburg
22359 Hamburg Neuer Pferdemarkt 22a
Beratung +49 (0) 40 4305399 Grow
order: 0800 4263287 Hemp, Books

legend

DJ	= DJ equipment
Fash	= fashion
Grow	= grow stuff
Hemp	= hemp products
Head	= headshop
Pierc	= piercing
Smart	= smart shop
Party	= party accessories
Books	= literature
WWW	= online shop
Eso	= esoterism

Bong Bong
22525 Hamburg Kieler Str. 563c
040-67381508 Head, Glasbläserei

Amsterdam Headshop
22765 Hamburg Kleine Rainstr.10
20359 Hamburg Reeperbahn 155
+49 (0)40 39909292 Head, Grow

Happiness
23552 Lübeck Fleischhauer Str. 41
+49 (0) 451 7074848 Fashion, Jewels

Kasbah Headshop
24103 Kiel Sophienblatt 42 A
+49 (0) 431 672254 Head, Gesch

PLZ 30000

Euphorial
30519 Hannover Hildesheimer Str. 85
0511 - 833688 Head,Grow
www.Euphoria-Headshop.de

Magic Trend- & Headshop
32423 Minden Simeonstr. 25
www.magic-minden.de Grow, Fash, Head

Magic Head- & Growshop
33602 Bielefeld Herforder Str. 8 A
www.magic-bielefeld.de Shisha Head Grow

PLZ 40000

Goblin
44135 Dortmund Brückstr. 53
+49 (0) 231 5898220 Gifts, CD, Fash

Soldout
45657 Recklinghausen Münsterstr. 6
www.myspace.com/soldoutshop Head

Cheech Head & Growshop
45879 Gelsenkirchen Kirchstr. 37
0209 148468 Head, Grow, Blacklight

PLZ 50000

Grow-Bonn
53111 Bonn Franzstraße 37
www.grow-bonn.de Grow

Papers Shop
53121 Bonn Carl -Justi-Strasse 34
www.papers-shop.de Head

Cheech & Chong Headshop
54290 Trier Zuckerberg 21
+49 (0) 651 1453762 Head, WWW
www.cheechundchong.com

PLZ 60000

Neutral
60311 Frankfurt/Main Fahrgasse 97
www.neutral-shop.de Head, Smart, Grow, Shisha

BONG Head- & SmartShop
60594 Frankfurt Elisabethenstr. 21
069-624242 Head, Grow, Smart, Shisha
www.bong-headshop.de

Heaven
63450 Hanau Langstr. 38
+49 (0) 6181 5071204 Grow, Head

Kawumm
66111 Saarbrücken Kronenstrasse 2
+49 (0)681 373135 Head, Grow, Pierc
contact@kawumm.de www.kawumm.de

New Asia Headshop
68159 Mannheim F1 10
www.new-asia-headshop.de Head

Experience
69117 Heidelberg Plöck 20
+49 (0) 6221 6553740Head, Grow, Shisha

Research & Experience
69126 Heidelberg Turnerstr. 51
www.aromed.com Vaporicer

PLZ 70000

Colorado Künstlerbedarf
70736 Fellbach Theodor-Heuß-Straße 77
0711-573038 Künstlerbedarf

Planet Plant
76646 Bruchsal Rollingenstr. 2
www.planet-plant.de Shisha & Grow

Polltaex
79098 Freiburg Gartenstraße 22
+49 761 2921925 fashion, shoes, gifs
www.polltaex.com info@polltaex.de

PLZ 80000

Green Ocean
89073 Ulm Münsterplatz 32
0731-9771784 Fash Grow Head Hemp
green-ocean@gmx.de Smart

growland.net
Der einzige Growshop mit Geld-zurück-Garantie !
Hammer Deich 6-10, 20537, Hamburg, Hotline: 040-32960033
TRUSTED SHOPS GUARANTEE

Cacti Plant´s
Peyote & San Pedro • Samen & Zubehör
www.cacti-plants.de

PLZ 90000

Holzkopf
90403 Nürnberg Albrecht Dürer Str. 35
0911 - 2857000 Hemp Head Grow Smart
holzkopfnbg@arcor.de Eso , Spiele

www.grashuepfer.eu
97493 Bergrheinfeld Hauptstr. 69
+49 9721 99808 Head, Grow, Sandstrahlen

Austria

Schall & Rauch
4020 Linz Bethlehemstr.9
+43 650/6195405 Head, Grow
www.schall-rauch.at

Green Dreams
2551 Enzesfeld-Lindabrunn Haupstr. 6
www.greendreams.at Head

Puff and Stuff
5020 Salzburg Müllner Hauptstr. 12
www.puffandstuff.at Head, Grow

Netherland

Botanic-Art
3131 BP Vlaardingen Hoogstraat 116
+31 1 04601958 Herbs, Grow, Smart
www.botanic-art.com Fash, Gifts, WWW
info@botanic-art.com

Kosmic Kitchen
7511 Enschede Korte-Haaksberger-Str. 34
+31 53 4344894 Smart, Head, Rec
www.kosmickitchen.nl

Switzerland

Secret Nature GmbH
3600 Thun Obere Hauptgasse 11
+41 33 2234900CD, Herbs, WWW, Smart
www.secret-nature.ch

Internet

CANNA
www.canna.com
solutions for growth & bloom

NASPEX
Full & Halfprint T-Shirts
www.naspex.info Fashion

Trip-Dealer.com
Blotter Art

Public Beta Wear
www.publicbeta.eu
Hightech Psytrance Wear

ZENTAURI
www.zentauri.de alternative products

Goastore
www.GoaStore.ch CDs

Cryoflesh.com
www.cryoflesh.com Fashion
order@cryoflesh.com

Mush-e-Mart
www.mush-e-mart.com Mushrooms,
info@mush-e-mart.com Smart

Izwoz
www.lzwoz.com.au Fashion

www.samenwahl.com
+34-637930569 Hanfsamen

Nachtschatten Verlag
www.nachtschatten.ch Publishing Company

Herbspirit
www.herbspirit.eu herbals

Shayanashop
www.shayanashop.com Smart
info@shayanashop.com

Smilezz
www.smilezz.com Smart

Papers Shop
www.papers-shop.de Papers

aroMed

Vaporizer

DBGM pat pen

DER REINE KICK

Für 370.- € im guten Fachhandel

online bestellen unter research@aromed.com

und 10.- € sparen (Stichwort: Mushroom)

RESEARCH & experience

Vaporizer seit 1996

alle Infos unter: ***www.aromed.com***

magic mushrooms

pre-grown mycelium GROWKITS

grow shrooms in 2 weeks

Magic Trip TRUFFLES

classic shroom experience

Worldwide delivery

Wholesale / Retail