

# Was und wo von A bis O

Ein Wegweiser für Bewohner, Berufstätige und Besucher rund um HafenCity, Speicherstadt und Katharinenviertel



## KULTUR UND MUSEEN

- 1 [F6]** **Körper Forum**  
Veranstaltungsort  
Kehrwieder 12
- 2 [H8]** **DOCK 56**  
Artgalerie an der Elbphilharmonie  
Am Kaiserkai 56
- 3 [F9]** **Kehrwieder Theater**  
Kehrwieder 6
- 4 [B9]** **Red Galerie**  
Galerie, Rödingsmarkt 19
- 5 [C9]** **Galerie Deichstraße**  
Deichstraße 38
- 6 [F9]** **Dachbodenbande**  
Spielzeugmuseum, Kehrwieder 4
- 7 [F9]** **Miniaturwunderland**  
Ausstellung Modelleisenbahn  
Kehrwieder 2–4
- 8 [G10]** **Afghanisches Museum**  
Am Sandtorkai 32
- 9 [D10]** **Weinkeller Cremon**  
Lounge, Veranstaltungen  
Cremon 33–34
- 10 [G10]** **Spicy's Gewürzmuseum**  
Am Sandtorkai 32

- 11 [I10]** **Capillaro Atelier**  
Am Kaiserkai 27
- 12 [F10]** **Hamburg Dungeon**  
Ausstellung, Kehrwieder 2
- 13 [E11]** **Fotografie Regina Geisler**  
Fotogalerie, Bei den Mühren 66
- 14 [G11]** **HafenCity InfoCenter Kesselhaus**  
Informationscenter HafenCity  
Am Sandtorkai 30
- 15 [E11]** **Artbalance**  
Galerie, Bei den Mühren 69
- 16 [C11]** **Das SCHIFF – Theaterschiff**  
Holzbrücke 2
- 17 [E11]** **ArchitekturSalon**  
Galerie, Bei den Mühren 70
- 18 [G12]** **Kelim Art & Paintings Gallery**  
Am Sandtorkai 25, 4. Boden
- 19 [H12]** **Pavillon Elbphilharmonie**  
Informationscenter Elbphilharmonie,  
Magellan-Terrassen
- 20 [E13]** **Klub.K**  
Club, Steckelhorn 12
- 21 [J13]** **Kapelle Ökumenisches Forum „Brücke“**  
Großer Grasbrook 17

- 22 [G14]** **Hamburg Amerika Centrum**  
Kulturzentrum, Am Sandtorkai 48
- 23 [I14]** **Friends Forever Zimbabwe**  
Galerie, Am Dalmannkai 4
- 24 [F15]** **Speicherstadtmuseum**  
St. Annenufer 2
- 25 [D16]** **Deutsches Zollmuseum**  
Alter Wandrahm 16
- 26 [I16]** **InfoPavillon Überseequartier**  
Informationscenter Überseequartier,  
Osakaallee 14
- 27 [H17]** **Osaka 9**  
HafenCity Nachhaltigkeitspavillon,  
Osakaallee 9
- 28 [G17]** **Internationales Maritimes Museum Hamburg**  
Koreastraße 1
- 29 [E18]** **Hamburgisches Architekturarchiv**  
Information, Brooktorkai 4
- 30 [D19]** **Dialog im Dunkeln**  
Ausstellung, Alter Wandrahm 4
- 31 [H19]** **Automuseum PROTOTYP**  
Shanghaiallee 7
- 32 [D22]** **Deichtorhallen Hamburg**  
Ausstellung, Deichtorstraße 1–2

## GASTRONOMIE

- 1 [G 6]** **Stricker's Kehr Wieder Spitze**  
Restaurant, Catering und Event-Location  
Am Sandtorkai 77
- 2 [F7]** **Elbdeck**  
SB-Restaurant, Kehrwieder 9a
- 3 [G7]** **OH IT'S FRESH!**  
Lunch, Coffee, Am Sandtorkai 39
- 4 [H7]** **Campus Suite**  
Coffeeshop, Am Kaiserkai 60–62
- 5 [I7]** **CARLS an der Elbphilharmonie**  
Brasserie & Bistro  
Am Kaiserkai 69
- 6 [G7]** **CIAO MAMMA!**  
italienischer Gastronomiebetrieb  
Am Sandtorkai 38
- 7 [D7]** **Huang Imbiss**  
Bistro, Rödingsmarkt 43
- 8 [D8]** **Restaurant Fischküche**  
Kajen 12
- 9 [C8]** **Souper Salad fresh Company**  
Bistro, Rödingsmarkt 29
- 10 [I8]** **Miss Sofie**  
Eisladen, Am Kaiserkai 63

- 11 [H8]** **Tai Tan Restaurant**  
Am Kaiserkai 56
- 12 [I8]** **Bistro Kaiser Perle**  
Am Kaiserkai 47
- 13 [H9]** **Weinspeicher B**  
Am Kaiserkai 46
- 14 [D9]** **Viale Antico**  
Restaurant, Deichstraße 48–50
- 15 [D9]** **Sidi Bou**  
Deichstraße 36
- 16 [D9]** **Alt Hamburger Aalspeicher**  
Restaurant, Deichstr. 43
- 17 [D9]** **Galeria Italiano**  
Eiscafe, Deichstr. 41
- 18 [D9]** **Ti Breizh**  
Crêperie, Deichstraße 39
- 19 [D9]** **Schönes Leben**  
Restaurant, Cafe, Deichstraße 37
- 20 [D9]** **Zum Brandanfang**  
Restaurant, Deichstraße 25
- 21 [D9]** **Restaurant Deichgraf**  
Deichstraße 23
- 22 [D9]** **Kartoffelkeller**  
Bistro, Deichstraße 21
- 23 [C9]** **Das Kontor**  
Restaurant, Deichstraße 32
- 24 [F9]** **Speicherstadt Kaffeerösterei**  
Kehrwieder 5
- 25 [I10]** **KAISERS**  
Restaurant, Am Kaiserkai 23

- 26 [I10]** **Feinkost HafenCity**  
Am Kaiserkai 27
- 27 [D10]** **Mozzers's Finest**  
Shop & Bistro, Cremon 11
- 28 [D10]** **Nido**  
Restaurant, Catering, Cremon 35
- 29 [F10]** **Restaurant Hamburg Dungeon**  
Kehrwieder 5
- 30 [F10]** **Cafe + Bar Kehrwieder**  
Kehrwieder 1
- 31 [H10]** **klein & kaiserlich Kaffeehaus**  
Am Kaiserkai 26
- 32 [C10]** **Cremon Insel**  
Restaurant, Holzbrücke 7
- 33 [F11]** **C'asia Bistro**  
Brook, Altes Zollhaus
- 34 [G11]** **HafenCity InfoCenter Kesselhaus**  
Café, Am Sandtorkai 30
- 35 [H11]** **MEBMER Momentum**  
Teaustellung, Am Kaiserkai 10
- 36 [I11]** **Der Fisch**  
Imbiss, Am Kaiserkai 21
- 37 [I11]** **Wandrahm Restaurant**  
Am Kaiserkai 13
- 38 [I11]** **Schoppenhauer**  
Restaurant, Reimerstwierte 20–22
- 39 [D12]** **Asia Bistro**  
Imbiss, Reimerstwierte 3
- 40 [G12]** **Markthalle Speicherstadt**  
Am Sandtorkai 23/24

- 41 [G12]** **Restaurant VLET**  
Am Sandtorkai 23/24
- 42 [I12]** **Häagen-Dazs**  
Eiscafe, Am Kaiserkai 1
- 43 [L12]** **Langnese Café**  
Strandkai 1
- 44 [I12]** **Sala Thai Restaurant**  
thailändische Küche  
Am Kaiserkai 1
- 45 [H12]** **Campus Suite**  
Coffeeshop, Großer Grasbrook 10
- 46 [G12]** **Chilli Club**  
Asiatische Brasserie  
Am Sandtorkai 54
- 47 [E12]** **Restaurant Book**  
Bei den Mühren 91
- 48 [D13]** **Restaurant Avelino Tapas y Vino**  
Katharinenstraße 31
- 49 [D13]** **Mahizeit**  
Steckelhorn 12
- 50 [G13]** **Espression by Lavazza**  
Caffe-Bar, Am Sandtorkai 50
- 51 [I13]** **Dulce**  
Ice Cream, Chocolate, Coffee  
Großer Grasbrook 9
- 52 [I13]** **Restaurant COA**  
Asiatisches Restaurant  
Großer Grasbrook 9
- 53 [H13]** **Restaurant Zum Schiffchen**  
Großer Grasbrook 9
- 54 [E13]** **Zum Steckelhorn**  
Restaurant, Steckelhorn 12

- 55 [F14]** **Criminal Dinner**  
Erlebnisdinner, Pickhuben 3
- 56 [H14]** **Die Theke**  
Feinkostbar, Am Sandtorpark 12
- 57 [C15]** **Gröninger Privatbrauerei**  
Restaurant  
Willy-Brandt-Straße 47
- 58 [D15]** **Curry Queen**  
Imbiss, Zippelhaus 2
- 59 [D15]** **Restaurant Zippelhaus**  
Zippelhaus 2
- 60 [F15]** **„Kaffeeklappe“**  
im Speicherstadtmuseum  
St. Annenufer 2
- 61 [E15]** **Soup City**  
Suppen-Bistro und Catering  
Neuer Wandrahm, Bei St. Annen
- 62 [D15]** **La Trattoria Bella Italia**  
Brandstwierte 58
- 63 [C15]** **Restaurant Kornhauskeller**  
Brandstwierte 50
- 64 [C15]** **ToRaja**  
Fine Asian Food, Brandstwierte 46
- 65 [C15]** **Brospann**  
Imbiss, Brandstwierte 40
- 66 [C15]** **Restaurante Porta Nova**  
Brandstwierte 36
- 67 [G16]** **Bistro Paris**  
Französisches Spezialitätenbistro  
Osakaallee 2–4
- 68 [H16]** **Immergrün**  
Wellness-Food, Osakaallee 6–8

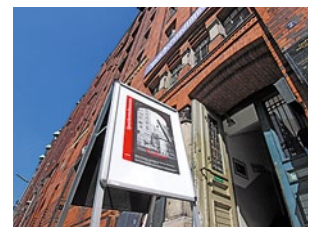

- 69 [H16]** **Vinosage**  
Kunst & Wein, Osakaallee 6–8
- 70 [G16]** **Orocolato**  
Eiscafe, Osakaallee 2–4
- 71 [E16]** **Schönes Leben**  
Restaurant, Shop und Café  
Alter Wandrahm 15
- 72 [F16]** **Fleetschlösschen**  
Café, Bistro, Bar, Brooktorkai 17
- 73 [H17]** **Kleine Elbfaire**  
Osakaallee 9
- 74 [G17]** **Café Kaispeicher B**  
Koreastraße 1
- 75 [G17]** **Austernbar**  
Koreastraße 1
- 76 [H19]** **Café Erikönig (Prototyp)**  
Shanghaiallee 7
- 77 [G22]** **Oberhafen Kantine**  
Stockmeyerstraße 39
- 78 [E22]** **Restaurant Fillet of Soul**  
Deichtorstraße 2

- 5 [C8]** **Long Fashion – Mode ab 178**  
Shop, Rödingsmarkt 31–33
- 6 [C8]** **Schiffsbuchhandlung Fuchs**  
Buchhandel, Rödingsmarkt 29
- 7 [B8]** **Zuckerhut, Mode aus Brasilien**  
Shop, Rödingsmarkt 27
- 8 [B9]** **Yachtausrüstung**  
Shop, Rödingsmarkt 25
- 9 [B9]** **Mineralien Zentrum Andreas Guhr**  
Shop, Steintwierte 11
- 10 [D9]** **Heino Großhaus Kolonialwaren**  
Shop, Deichstraße 45
- 11 [H9]** **Souvenirhandel Atelier Zippel**  
Am Kaiserkai 42
- 12 [D9]** **Carl Feddersen Sea Shop**  
Shop, Deichstraße 35
- 13 [C9]** **Blumenkontor Martens**  
Blumenladen, Deichstraße 26
- 14 [C9]** **Galerie Azadi**  
Teppiche, Deichstraße 24
- 15 [G9]** **City Farming Bio Service**  
Am Sandtorkai 35
- 16 [H9]** **Jo Freyherr**  
Herrenmaßkonfektion  
Am Kaiserkai 30
- 17 [H10]** **Thomas Gardener**  
Garten & Design, Am Kaiserkai 30
- 18 [I10]** **HafenCity Merchandising**  
Am Kaiserkai 29
- 19 [I10]** **harbour tobacco**  
Kiosk, Am Kaiserkai 29

- 20 [I10]** **Yachtkontor HafenCity**  
Yacht- und Yachtzubehör  
Am Kaiserkai 29
- 21 [H10]** **Hadi Teherani Produktdesign**  
Am Kaiserkai 26
- 22 [C11]** **Schanzenbäckerei**  
Holzbrücke 7
- 23 [I11]** **Schanzenbäckerei**  
Am Kaiserkai 15
- 24 [D12]** **Cetin Lotto Toto**  
Kiosk, Reimerstwierte 1
- 25 [I12]** **DAT BACKHUS**  
Bäckerei, Am Kaiserkai 1
- 26 [L12]** **Unilever Shop**  
Fabrikverkauf  
Strandkai 1
- 27 [G12]** **Malini Blumen & Dekorationen**  
Am Sandtorkai 23/34
- 28 [H13]** **Sehkunst**  
Art & Glasses, Großer Grasbrook 9
- 29 [H13]** **LOOK!**  
Schuhe, Großer Grasbrook 9
- 30 [H13]** **Blume Fresh**  
Blumengeschäft  
Großer Grasbrook 9
- 31 [H13]** **Schanzenbäckerei**  
Großer Grasbrook 9
- 32 [G13]** **E-MOBILITY**  
Elektroautos & Autos  
Am Sandtorkai 3
- 33 [I14]** **Carpetti**  
Jan Kath Design Teppiche  
Am Sandtorkai 14

- 34 [H14]** **E-COLLECTION**  
Regenerative Energie & Lifestyle  
Am Sandtorkai 50
- 35 [I14]** **HafenCity Kiosk**  
Am Dalmannkai 6
- 36 [H14]** **LE CROBAG**  
Bäckerei, Am Sandtorpark 6
- 37 [H14]** **Wagener Raumausstattung**  
Am Sandtorkai 10
- 38 [I14]** **Lola Hamburg**  
Mode, Am Sandtorpark 14
- 39 [I14]** **Hästens Store**  
Bettengeschäft  
Am Sandtorpark 12
- 40 [D14]** **Mohammad Tehrani**  
Teppiche, Neue Gröningerstr. 10
- 41 [D15]** **Flagstone**  
Natursteinhandel, Zippelhaus 2
- 42 [C15]** **Ullah Azizi**  
Orientteppiche,  
Willy-Brandt-Str. 45
- 43 [I15]** **Rossmann**  
Drogerie, Überseeboulevard 4–10
- 44 [I15]** **BASE**  
Base/E-plus Shop  
Überseeboulevard 4–10
- 45 [I15]** **DAT BACKHUS**  
Bäckerei, Überseeboulevard 4–10
- 46 [I15]** **Wolsdorff-Tobacco**  
Kiosk und Deutsche Post  
Überseeboulevard 4–10
- 47 [H15]** **Nobodyisperfekt**  
Lifestyle, Überseeboulevard 2

- 48 [G15]** **Marc & Daniel**  
Kleidung, Überseeboulevard 2
- 49 [G15]** **Stoffsüchtig**  
Kleidung, Überseeboulevard 2
- 50 [C15]** **Dössel & Rademacher**  
Schreibwaren, Brandstwierte 42
- 51 [C15]** **Altstadt Bäckerei**  
Bäcker, Brandstwierte 36
- 52 [H18]** **Samova**  
Teekontor, Hongkongstraße 1
- 53 [I19]** **punct.object, office hafencity**  
Einrichtungskonzepte  
Hongkongstraße 7

## DIENSTLEISTUNG

- 1 [I7]** **Meissler & Co.**  
Immobilien, Am Kaiserkai 67
- 2 [D7]** **Idiom Sprachschule**  
Rödingsmarkt 43
- 3 [C8]** **Europcar**  
Autovermietung, Rödingsmarkt 14
- 4 [D8]** **Hansalawyers**  
Rechtsanwälte, Kajen 6
- 5 [C8]** **Bartram, Niebuhr Rechtsanwälte**  
Steintwienhof 2
- 6 [D9]** **Maklerteam Deichstraße**  
Deichstraße 36
- 7 [H9]** **Maritime Circle-Line**  
Anleger Traditionsschiffhafen
- 8 [H9]** **Zahnarztpraxis Dr. Jalilvand**  
Am Kaiserkai 46

- 9 [H9]** **Ärzte am Kaiserkai**  
Allgemeinmedizin, Ernährungsmedizin,  
Innere Medizin, Psychotherapie, Am Kaiserkai 46
- 10 [H9]** **Apotheke an der Elbphilharmonie**  
Am Kaiserkai 44
- 11 [I9]** **ENGEL&VÖLKERS**  
Immobilien, Am Kaiserkai 45
- 12 [F9]** **Stage Entertainment GmbH**  
Ticket Shop, Kehrwieder 6
- 13 [E9]** **Hafenrundfahrten und Fleetfahrten**  
Hohe Brücke 2
- 14 [C9]** **Sydbank**  
Deichstraße 34
- 15 [H9]** **Float**  
Wellness, Am Kaiserkai 42
- 16 [I9]** **Kaiserschnitt am Kaiserkai**  
Friseur, Am Kaiserkai 43b
- 17 [I9]** **Aktuell Lohnsteuerhilfeverein e.V.**  
Am Kaiserkai 31
- 18 [H10]** **Melanie Brünker – Haargestaltung**  
Friseur, Am Kaiserkai 26
- 19 [D10]** **Dammann Rechtsanwälte**  
Cremon 32
- 20 [C10]** **DELPHIN KREUZFAHRTEN GMBH**  
Deichstraße 9
- 21 [B10]** **Deutsche Bundesbank**  
Willy-Brandt-Straße 73
- 22 [G10]** **Sakura Spa**  
Am Sandtorkai 62, Dock 4

- 23 [C11]** **Holcim**  
Willy-Brandt-Straße 47
- 24 [I11]** **Harmony Cosmetics**  
Am Kaiserkai 17
- 25 [E11]** **Naturheilpraxis R. Lappe**  
Bei den Mühren 78
- 26 [H12]** **Praxis für ästhetische Medizin**  
Am Kaiserkai 4
- 27 [H12]** **Zahnarztpraxis Urselmann**  
Am Kaiserkai 4
- 28 [D12]** **Gothaer Versicherung**  
Katharinenstraße 23–25
- 29 [G12]** **Praxis am Sandtorkai**  
Privatpraxis für Physiotherapie  
Am Sandtorkai 23/24
- 30 [G12]** **Commerzbank**  
Am Sandtorkai 23/24
- 31 [G12]** **Bankhaus Wölbern**  
Am Sandtorkai 54
- 32 [I12]** **Hamburger Sparkasse**  
Am Kaiserkai 1
- 33 [K12]** **Chefmanship Center**  
Kochseminare, Strandkai 1
- 34 [L12]** **Dove Spa**  
Strandkai 1
- 35 [H13]** **Helgoländer Botschaft**  
Reisen, Großer Grasbrook 9
- 36 [I13]** **texfresh**  
Textilpflege, Großer Grasbrook 9
- 37 [G13]** **Ergoteam, Praxis für Ergotherapie**  
Am Sandtorpark 14

- 38 [E13]** **Rechtsanwälte Hainke, Schüller, Alleyne**  
Steckelhorn 11
- 39 [D13]** **Hamburger Sprachschule HSS GmbH**  
Grimm 14
- 40 [C13]** **Anwaltskanzlei Ackermann**  
Grimm 12
- 41 [E13]** **TAG Immobilien**  
Steckelhorn 5
- 42 [G14]** **HypoVereinsbank**  
Am Sandtorkai 48
- 43 [C14]** **Tyre Xpert**  
Autoservice  
Neue Gröninger Str. 12
- 44 [D15]** **Orange Cube**  
Werbeagentur, Zippelhaus 2
- 45 [G15]** **L'Oreal Academy**  
Singapurstraße 3
- 46 [H15]** **Deutsche Bank**  
Überseeboulevard 4–10
- 47 [H15]** **Grossmann & Berger**  
Osakaallee 6–8
- 48 [D15]** **Klaus Frech Schneiderei**  
Maßkonfektion  
Brandstwierte 58
- 49 [H16]** **Ronald Reinhold Friseur**  
Osakaallee 6–8
- 50 [I16]** **25 hours Hotel**  
Überseeallee 5
- 51 [G22]** **Sportverein Störtebeker SV**  
Geschäftsstelle  
Stockmeyerstraße 41

Alle Angaben ohne Gewähr



**Impressum**  
 Herausgeber ELBE&FLUT Edition, Hampel & Hettchen GbR, Lastropsweg 1, 20255 Hamburg, www.euif-edition.de  
 Geschäftsführer Thomas Hampel (v. l. S. d. P.)  
 Redaktion Quartier, Am Sandtorkai 1, 20457 Hamburg, www.quartier-magazin.com  
 Textchef Nikolai Antonidis  
 Artdirection und Gestaltung Katja Hansen, Andy Lindemann  
 Layout und Grafik Mira Diekmann, Maria Knuth  
 Karte ELBE&FLUT Fotos Thomas Hampel  
 Anzeigen Anja Heinsen, Cindy Knütter  
 Druck Albert Bauer Companies, Hamburg  
 Bankverbindung ELBE&FLUT Edition, Hampel & Hettchen GbR, Hamburger Sparkasse, BLZ 200 905 50, Konto-Nr. 1205 127 861  
 Juristische Beratung RA Jens O. Brelle, Art-Lawyer  
 QUARTIER.info Ausgabe 01, herausgegeben von der ELBE&FLUT Edition, mit freundlicher Unterstützung von: HafenCity Netzwerk/Initiative „Gemeinsam für den Standort“, Überseequartier Beteiligungs GmbH, HafenCity Hamburg GmbH, im Juni 2011.

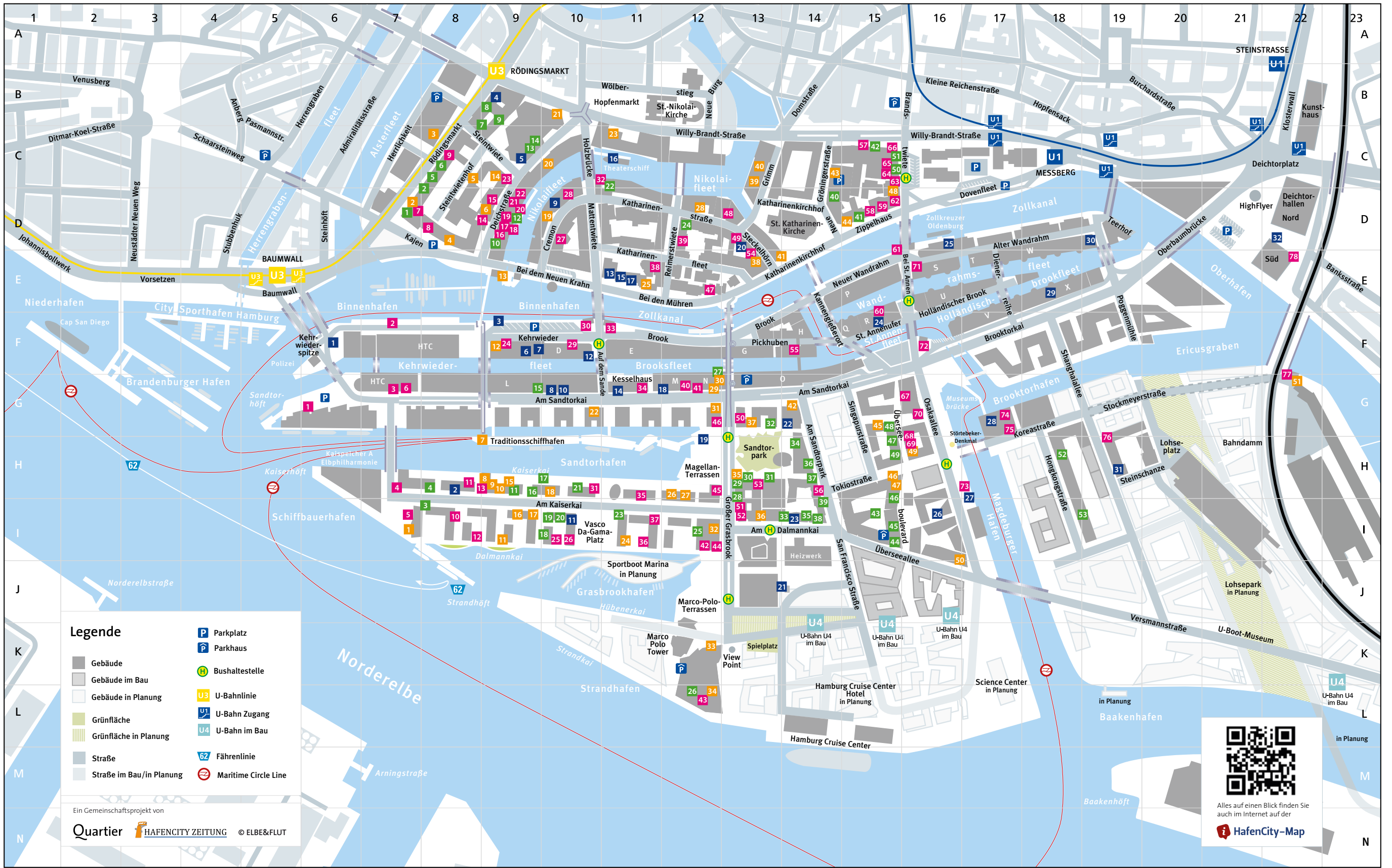

# QuartierINFO

Magazin für Hafencity, Speicherstadt und Katharinenwerft

HAMBURG-HAFENCITY Exklusive Neubau-Mietwohnungen, Wohnflächen ca. 65 m<sup>2</sup> bis 180 m<sup>2</sup>, 2 bis 5 Zimmer, edles Eichenparkett, moderne Hochglanz-Küchen mit hochwertigen Markengeräten, Balkone, Loggien und Terrassen mit schönsten Ausblicken auf den Magdeburger Hafen, die Elbe und die Skyline von Hamburg, Tiefgarage. Mietpreise ab € 1.100,- zzgl. NK/KT. Schauen Sie sich auf unserer Homepage [ueberseequartier.de](http://ueberseequartier.de) die große Vielfalt unserer Wohnungen an!

Telefon 040.413431-77 • [ueberseequartier@dahlercompany.de](mailto:ueberseequartier@dahlercompany.de) • ueberseequartier.de

**PROJEKTMARKETING**  
**DAHLE & COMPANY**

**PROVISIONSFREI MIETEN BIS 31.07.2011**

ERLEBE EINE NEUE WELT • ANGEKOMMEN • TRAUMSINNEN • RÄUME ZUM TRÄUMEN • WOHNEN IM ÜBERSEEQUARTIER • INSEL DER GLÜCKSELIGEN

WOHNEN IM ÜBERSEEQUARTIER • MOBILE KALEIDOSKOP DER SINNE • WOHNEN IM QUARTIER

ENTDECKER • WOHNEN

HAFENCITY, HAMBURG

ÜBERSEEQUARTIER