

Mit Hamburg verbunden 

HAMBURG HANDBUCH

2006/2007



Taxiruf 441011
Taxi à la card. Jederzeit fahren – mit Karte bezahlen.





Liebe Mitbürgerinnen und Mitbürger,
sehr geehrte Damen und Herren,

gäbe es das Hamburg Handbuch für Hamburger Bürger und Bürgerinnen, für Unternehmen und Institutionen nicht kostenlos, dann könnte ich hier jetzt von einem „Bestseller“ sprechen. So jedoch ist vielleicht der Begriff „bewährter Klassiker“ angebrachter, denn das Hamburg Handbuch gibt es bereits seit Jahrzehnten.

Mit vielen detaillierten Angaben hilft das Handbuch Hamburger Bürgern, sich im Behördengeflecht der rasant wachsenden Metropole zu orientieren und Zuständigkeiten sehr rasch herauszufinden. Hilfreich ist

es auch im Hinblick auf den ständigen Wandel, der sich in einer so vielfältigen Großstadt wie Hamburg vollzieht: Jede Veränderung ist hier akribisch und zuverlässig nachvollzogen und dokumentiert, so dass Sie als Hamburger Bürger oder vielleicht auch als neu zugezogener Mitbürger jederzeit eine korrekte und übersichtliche Orientierungshilfe haben – und dies im Format des für viele Menschen doch immer noch praktischeren Printmediums, das man schnell zur Hand hat.

Voraussetzung für all dies ist es, dass die zuständigen Mitarbeiterinnen und Mitarbeiter jederzeit auf dem aktuellen Stand sind und dies auch ins Handbuch übertragen: Nutzen Sie diesen umfangreichen Service, die Beschäftigten des öffentlichen Dienstes helfen Ihnen gern und schnell!

Erster Bürgermeister
Ole von Beust





HAMBURG HANDBUCH 2006/2007

Redaktion:

Finanzbehörde - Amt für Organisation und Zentrale Dienste -
Gänsemarkt 36, 20354 Hamburg
Britta Holmqvist, Anja Engelke
Telefon (040) 4 28 23 - 22 73 + 23 40
E-Mail: britta.holmqvist@fb.hamburg.de
Zentrale Telefon-Nr. für die Verteilung: 4 28 23 - 16 08

Herausgeber:

Finanzbehörde - Amt für Organisation und Zentrale Dienste -
in Zusammenarbeit mit der Pressestelle des Senats

Verleger:



Dumrath & Fasnacht



Dumrath & Fasnacht KG (GmbH & Co.)
Winsberggring 38, 22525 Hamburg
Kostenfreies Service-Telefon: 0800 44 666 88
Internet: www.duf.de
E-Mail: info@duf.de

Auflage: 200 000

Dieses Handbuch wird abgegeben bei den Bezirks- und Ortsämtern,
den Job-Centern der Hamburger Arbeitsgemeinschaft SGB II,
den Hamburger Öffentlichen Bücherhallen, den T-Punkt-Läden, Post- und Postbankfilialen,
der Handelskammer und Handwerkskammer, vielen Banken und der Sparkasse Holstein.

Titelbild:

Elbphilharmonie,
Herzog & de Meuron, Basel

Druck und Bindung:

Oldenbourg Druckerei Vertriebs GmbH & Co. KG
Sonnenallee 1, II. Stock, 85551 Kirchheim



Vorwort

► Hamburger Übersichten

Übersichtskarte der Bezirke und Stadtteile
Lage, Flächen und Wohnbevölkerung
Hamburgs
Amtliche Veröffentlichungen
Ehrungen - Auszeichnungen - Kulturpreise
Hamburger Abgeordnete im Bundestag
und im Europäischen Parlament

► Zeichenerklärung

Neue Behördengliederung,
Verzeichnis der Symbole und Abkürzungen,
Anschriftenerläuterung

► Verfassungsorgane

Bürgerschaft
Senat
Hamburgisches Verfassungsgericht

► Besondere Behörden und Organe

Rechnungshof der Freien
und Hansestadt Hamburg
Der Hamburgische Datenschutzbeauftragte
Gesamtvertrauensmann der
Schwerbehinderten des
hamburgischen öffentlichen Dienstes
Landespersonalausschuss
Richterwahlausschuss
Kommission für Bodenordnung

► Gliederungsplan der Verwaltung der Freien und Hansestadt Hamburg

► Senatsämter

Senatskanzlei
Personalamt

► Fachbehörden

Justizbehörde
Gerichte s. Abschnitt >Rechtspflege<
Behörde für Bildung und Sport
Schulen und andere Einrichtungen
Behörde für Wissenschaft und Forschung
Hochschulen
Forschungseinrichtungen
Kulturbehörde
Staatsarchiv
Behörde für Soziales, Familie,
Gesundheit und Verbraucherschutz
Krankenhäuser
Behörde für Stadtentwicklung und Umwelt
Behörde für Wirtschaft und Arbeit
Behörde für Inneres
Polizei
Feuerwehr
Finanzbehörde
Finanzämter

► Bezirksämter mit Ortsämtern und Ortsdienststellen

Allgemeine Aufgabenbeschreibung
und Gliederung
Bezirksamt Hamburg-Mitte
Bezirksamt Altona
Bezirksamt Eimsbüttel
Bezirksamt Hamburg-Nord
Bezirksamt Wandsbek
Bezirksamt Bergedorf
Bezirksamt Harburg

► Rechtspflege

Hanseatisches Oberlandesgericht
Gemeinsames Prüfungsamt
der Länder Freie Hansestadt Bremen,
Freie und Hansestadt Hamburg
sowie Schleswig-Holstein
Justizprüfungsamt
Richterdienstsenat bei dem Hanseatischen
Oberlandesgericht
Anwaltsgerichtshof Hamburg in der
Freien und Hansestadt
Senat für Notarsachen
Landgericht Hamburg
Amtsgericht Hamburg
Amtsgericht Hamburg-Altona
Amtsgericht Hamburg-Barmbek
Amtsgericht Hamburg-Bergedorf
Amtsgericht Hamburg-Blankenese
Amtsgericht Hamburg-Harburg
Amtsgericht Hamburg-St.Georg
Amtsgericht Hamburg-Wandsbek
Hamburgisches Oberverwaltungsgericht
Hamburgischer Berufsgerichtshof für die
Heilberufe
Verwaltungsgericht Hamburg



Finanzgericht Hamburg
Landesarbeitsgericht Hamburg
Arbeitsgericht Hamburg
Landessozialgericht Hamburg
Sozialgericht Hamburg
Generalstaatsanwaltschaft Hamburg
Staatsanwaltschaft Hamburg

► Unternehmen, Stiftungen und Vereine unter staatlicher Einflussnahme

Aby-Warburg-Stiftung (Warburg-Haus)
Akademie für Publizistik in Hamburg
AKN Eisenbahn AG
AMI Arzneimitteluntersuchungsinstitut-Nord
GmbH
Arbeit und Lernen Hamburg GmbH
Arbeitsrechtliche Vereinigung
Hamburg e.V.
Asklepios Kliniken
ATG Alster-Touristik GmbH
Bäderland Hamburg GmbH
Berufliches Trainingszentrum
Hamburg GmbH
Berufsbildungswerk Hamburg GmbH
Berufsförderungswerk Hamburg GmbH
Bürgerschaftsgemeinschaft Hamburg GmbH
Deichtorhallen-Ausstellungen GmbH
Deutsche Bahn AG
Deutsches Elektronen-Synchrotron DESY
Deutsches Klimarechenzentrum GmbH
Elbe-Werkstätten GmbH
FilmFörderung Hamburg GmbH
Fischmarkt Hamburg-Altona GmbH
Flughafen Hamburg GmbH
Gesellschaft zur Beseitigung von
Sonderabfällen mbH
GIGA German Institute of
Global and Area Studies
GKSS-Forschungszentrum
Geesthacht GmbH
HADAG Seetouristik und Fährdienst AG
HafenCity Hamburg GmbH
Hamburg-CONSULT
Hamburg.de GmbH & Co. KG
Hamburg Marketing GmbH (HMG)
Hamburg Messe und Congress GmbH
Hamburg Tourismus GmbH
hamburger arbeit-
Beschäftigungsges. mbH
Hamburger Ausbildungszentrum
(HAZ) e.V.
Hamburger Außenwerbung GmbH
Hamburger Gesellschaft für
Gewerbebauförderung mbH (HaGG)
Hamburger Gesellschaft für
Luftverkehrsanlagen (HGL)
HGV Hamburger Gesellschaft für Vermögens-
und Beteiligungsverwaltung mbH
Hamburger Hafen- und
Logistik-Aktienges.
Hamburger Hochbahn Aktiengesellschaft
Hamburger Initiative für
Existenzgründungen
und Innovationen H.E.I.

Hamburger Sparkasse
Hamburger Stiftung Hilfe für
politisch Verfolgte
Hamburger Stiftung Hilfe für NS-Verfolgte
Hamburger Umweltzentrum
Hamburger Verkehrsverbund GmbH
Hamburger Wasserwerke GmbH
Hamburger Werkstatt GmbH
Hamburgische Gesellschaft für
Wirtschaftsförderung mbH
Hamburgische Kulturstiftung
Hamburgische Schiffbau-
Versuchsanstalt GmbH
Heinrich-Pette-Institut für Experimentelle
Virologie und Immunologie
an der Universität Hamburg
HSH Nordbank AG
IMPF Hamburgische Immobilien
Management Gesellschaft mbH
Innovationsstiftung Hamburg
Institut für die Geschichte
der deutschen Juden
Johann Daniel Lawaetz-Stiftung
Jugendbildung Hamburg GmbH
Museen
Hamburger Kunsthalle
Museum für Kunst und Gewerbe
Hamburgisches Museum für Völkerkunde
Museum für Hamburgische Geschichte
Altonaer Museum
Helms Museum
Museum der Arbeit
Nordwest Lotto und Toto Hamburg
Nordwestdeutsche Klassenlotterie NKL
P+R Betriebsgesellschaft mbH
Projektierungsgesellschaft
Finkenwerder mbH & Co. KG
ReGe Hamburg Projektrealisierungs-
gesellschaft GmbH
Rudolf-Ballin-Stiftung e.V.
SAGA / GWG – Siedlungs-Aktiengesellschaft
Hamburg und Gesellschaft für Wohnen
und Bauen GmbH
SBB Kompetenz gGmbH
SBB Stiftung Berufliche Bildung
SGG – Städtische Gebäudeeigenreinigung
GmbH
Sprinkenhof AG (SpriAG)
Stiftung Grone-Schule
Stiftung „Hamburger Öffentliche
Bücherhallen“
Stiftung Denkmalpflege
Theater
Hamburgische Staatsoper
Deutsches Schauspielhaus in Hamburg
Thalia-Theater GmbH
Kampnagel – Internationale Kulturfabrik GmbH
TUTech Innovation GmbH und
Hamburg Innovation GmbH
Verbraucher-Zentrale Hamburg e.V.
Vereinigung Hamburger
Kindertagesstätten gGmbH
Verwaltungsseminar Kupferhof e.V.
VHH PVG Unternehmensgruppe
Weiterbildung Hamburg e.V.
WERT – Wertstoff-Einsammlung GmbH



Zeitwerk GmbH Personalservice

► **Körperschaften und Anstalten des öffentlichen Rechts**

Ärztchammer Hamburg
 AOK Hamburg
 Apothekerkammer Hamburg
 Berufsgenossenschaften in Hamburg
 BKK – Landesverband NORD
 Bundesanstalt für Immobilienaufgaben
 Bundeslotsenkammer
 City BKK
 Dataport
 Deutsche Rentenversicherung und
 Deutsche Rentenversicherung Nord
 Eichdirektion Nord
 Ersatzkassen in Hamburg
 Feuerwehr-Unfallkasse Hamburg
 Hafenslotsenbrüderschaft Hamburg
 Hamburg Port Authority
 Hamburger Börse
 Hamburger Friedhöfe
 Hamburger Stadtentwässerung
 Hamburgische Anstalt für
 neue Medien (HAM)
 Hamburgische Architektenkammer
 Hamburgische Ingenieurkammer Bau
 Hamburgische Notarkammer
 Hamburgische Wohnungsbaukreditanstalt
 Handelskammer Hamburg
 Handwerkskammer Hamburg
 Innungen
 Hanseatische Rechtsanwaltskammer
 Innungskrankenkasse Hamburg
 Kassenärztliche Vereinigung Hamburg
 Kassenzahnärztliche Vereinigung Hamburg
 Kirchen und Religionsgesellschaften
 Landesunfallkasse Freie und
 Hansestadt Hamburg
 Landwirtschaftskammer Hamburg
 LBK Hamburg Immobilien (LBK)
 LBS Bausparkasse Hamburg
 Lotsenbrüderschaft Elbe
 Medizinischer Dienst
 der Krankenversicherung Hamburg
 Norddeutscher Rundfunk
 pflegen & wohnen
 Stadtreinigung Hamburg
 Statistisches Amt für
 Hamburg und Schleswig-Holstein
 Steuerberaterkammer Hamburg
 Studierendenwerk Hamburg
 Tierärztekammer Hamburg
 Universitätsklinikum
 Hamburg-Eppendorf (UKE)
 Versorgungskasse
 für staatliche Angestellte
 Wasser- und Bodenverbände
 Wirtschaftsprüferkammer
 Zahnärztekammer Hamburg

► **Bundesbehörden und andere nicht-hamburgische Behörden in Hamburg**

Agentur für Arbeit Hamburg
 Arbeitsgemeinschaft SGB II
 (team.arbeit.hamburg)

Bundesamt für Migration und Flüchtlinge
 Bundesamt für Seeschifffahrt
 und Hydrographie
 Bundesanstalt für Landwirtschaft und
 Ernährung
 Bundesanstalt Technisches Hilfswerk
 Bundeseisenbahnvermögen
 Bundesforschungsanstalt für Fischerei
 Bundesforschungsanstalt für Forst- und
 Holzwirtschaft
 Bundesministerium für Verkehr, Bau- und
 Stadtentwicklung, Bereich:
 Bundesanstalt für Wasserbau
 Bundesmonopolverwaltung f. Branntwein
 Bundesnetzagentur für Elektrizität, Gas,
 Telekommunikation, Post und Eisenbahn
 Bundespolizeiamt
 Bundesstelle für
 Seeunfalluntersuchung (BSU)
 Bundeswehr
 Deutsche Bundesbank
 Deutsche Flugsicherung GmbH
 Deutscher Wetterdienst
 Eisenbahn-Bundesamt
 Goethe-Institut e.V.
 Oberfinanzdirektion Hamburg (Bund)
 Prüfungsamt des Bundes Hamburg
 Seeämter Kiel / Hamburg / Rostock
 Emden / Bremerhaven
 Wasser- und Schifffahrtsamt Hamburg

► **Konsularische Vertretungen und andere Vertretungen in Hamburg**

Konsularische Vertretungen in Hamburg
 Handelsvertretungen
 Kulturelle Institute
 Internationale Institutionen

► **Anhang**

Übersicht über das Hamburgische TK-Netz
 Stichwortverzeichnis

► **Redaktionelle Sonderbeiträge**

Hamburg@work
 Städtepartnerschaften
 Europäische Adressen für Hamburg
 Behördenneugliederung
 Behördenkürzel
 Ferientermine
 Statistisches Amt
 für Hamburg und Schleswig-Holstein
 E-Government
 Hamburg schützt seine Kinder
 Gesundheit in Hamburg von A-Z
 INGUS
 Bauen und Wohnen von A-Z
 Umweltschutz in Hamburg von A-Z
 Metropolregion Hamburg
 Betriebliches Vorschlagswesen (BVW)
 HamburgService
 Dataport
 Zuständigkeitsfinder (DIBIS)
 HVV-Netzplan

FREIE UND HANSESTADT HAMBURG Die 7 Bezirke und 104 Stadtteile



Geographische Lage

Ausdehnung des hamburgischen Staatsgebietes: von 53° 23' 48" bis 53° 44' 28" nördl. Breite (38,6 km), von 9° 43' 53" bis 10° 19' 36" östl. Länge (41,3 km) von Greenwich. Gesamtlänge der hamburgischen Landesgrenze: rund 206 km, davon mit Niedersachsen: rund 78 km, mit Schleswig-Holstein: rund 128 km.

Geographische Lage des Turms der Michaeliskirche (Nullpunkt der althamburgischen Vermessung): 53° 32' 60" nördl. Breite und 9° 58' 47" östl. Länge von Greenwich.

Geographische Lage der Sternwarte Bergedorf: 53° 28' 52" nördl. Breite und 10° 14' 26" östl. Länge von Greenwich.

Flächen und Bevölkerung der Bezirke der Freien und Hansestadt Hamburg am 31. Dezember 2004

Bezirke ¹⁾	Fläche in ha	Bevölkerung	Einwohner auf 1 ha
Hamburg-Mitte	10.708,8	234.726	22
Altona	7.745,1	245.139	32
Eimsbüttel	5.007,4	247.470	49
Hamburg-Nord	5.776,8	282.139	49
Wandsbek	14.754,3	407.138	28
Bergedorf	15.475,8	118.765	8
Harburg	16.055,5	199.453	12
Insgesamt	75.526,4	1.734.830	23

¹⁾ nach der Anordnung über die Einteilung des Gebietes der Freien und Hansestadt Hamburg vom 7. September 1965, zuletzt geändert am 10. Juli 1985.



Eine Initiative der Freien und Hansestadt Hamburg und Hamburger Unternehmen

Ihre Ansprechpartner:

Hamburg@work | Info-Office

Stefan Klein

Hamburger Straße 11

22083 Hamburg

Tel. 0 40 / 69 79 56 38

E-Mail: info.office@hamburg-media.net

www.hamburg-media.net

Hamburg@work

Freie und Hansestadt Hamburg

Behörde für Wirtschaft und Arbeit

Abt. IT, Telekommunikation und Neue Medien

Jens Unrau

Alter Steinweg 4

20459 Hamburg

Tel. 0 40 / 4 28 41-13 52

E-Mail: jens.unrau@bwa-hamburg.de

Hamburg@work e.V.

Uwe Jens Neumann

Vorstandsbüro

Hamburger Str. 11

22083 Hamburg

Tel. 0 40 / 22 70 19-45

E-Mail: foerderkreis@hamburg-media.net

www.hamburg-media.net

HAMBURG@WORK:

Wegweiser der Digitalen Wirtschaft

Das Tor zur Welt ist digital – seit Jahren ist Hamburg zentraler Knotenpunkt der digitalen Wirtschaft: Fast 7.300 Unternehmen aus dem Bereich der Informations- und Kommunikationstechnologien (IuK) zählt die Handelskammer Hamburg in Hamburg. Die digitalen Technologien werden als Wirtschaftsfaktor zunehmend wichtiger, denn es sind im wesentlichen digitale Innovationen und daraus resultierende Dienstleistungen, die die Produktivität erhöhen und damit die globale Wettbewerbsfähigkeit der produzierenden und anwendenden Wirtschaft sicherstellen. Aufgrund der Wachstumsperspektiven und der gesamtwirtschaftlichen Bedeutung ist die IT-Wirtschaft als eine der Schwerpunktbranchen im Konzept „Metropole Hamburg – Wachsende Stadt“ definiert worden.

Hamburg@work ist die Hamburger Initiative für Medien, IT und Telekommunikation. Sie wird getragen von der Freien und Hansestadt Hamburg sowie Hamburger Unternehmen, die sich im Hamburg@work e. V. zusammengeschlossen haben. Mit seinen rund 300 Mitgliedsunternehmen aus der digitalen Wirtschaft ist Hamburg@work das bundesweit größte Netzwerk der Branche. Ziel der seit 1997 agierenden Public-Private-Partnership ist es, die exponierte Position der Medienmetropole Hamburg als Standort der Informations- und Kommunikationstechnologien auszubauen und die Unternehmen dieser Branchen zu unterstützen. Dazu bietet Hamburg@work ein breites Leistungsportfolio in den Bereichen Information, Service & Support, Networking & Events und Arbeitskreise.

Information

Zentrale Anlaufstelle im Netzwerk der Hamburger digitalen Wirtschaft ist das Info-Office als erster Ansprechpartner für Wirtschaft, Presse- und Fachöffentlichkeit. Das Internet-Magazin „hamburg-media.net“ liefert tagesaktuelle Informationen und vernetzt die digitale Wirtschaft der Hansestadt. Das vierteljährlich erscheinende Magazin „Always on“ rundet das Info-Angebot ab.

Service & Support

Die Hamburger Wirtschaftsförderung (HWF) hilft bei der Immobiliensuche und vermittelt Business-Kontakte zu Unternehmen und Netzwerken im In- und Ausland. Darüber hinaus berät die Hamburger Behörde für Wirtschaft und Arbeit (BWA) Unternehmen der digitalen Wirtschaft bei der Suche nach finanziellen Fördermitteln und fungiert als Schnittstelle zu Politik und Verwaltung.

Networking & Events

Die „Hamburger onlineKapitäne“, veranstaltet vom Hamburg@work e.V., sind bundesweit der größte deutsche Internet-Branchentreff. Die CXO Lounge bringt Top-Entscheider der Medien- und Informationswirtschaft zum Networking zusammen. Die Hamburger IT-Strategietage haben sich nach drei erfolgreichen Jahren zur bundesweit führenden Tagung für IT-Verantwortliche etabliert.

Arbeitskreise

Die Arbeitskreise von Hamburg@work greifen aktuelle Trends aus allen Bereichen der IuK-Branche zur Meinungs- und Kompetenzbildung auf. Damit leisten diese Innovationsforen ihren Beitrag zur Vernetzung der teilnehmenden Unternehmen und Unternehmer.

Die Initiative Hamburg@work ist erster Ansprechpartner zu allen Fragen der digitalen Wirtschaft für Unternehmen, Institutionen und Öffentlichkeit in Hamburg. Weitere Informationen und Formulare zur Mitgliedschaft bei Hamburg@work unter www.hamburg-media.net.



EHRUNGEN (AUSZEICHNUNGEN, KULTURPREISE)

Das Recht der Ehrung liegt beim Senat.

Auszeichnungen

Ehrenbürgerrecht

Das Ehrenbürgerrecht, 1813 erstmals verliehen, stellt die höchste Auszeichnung der Freien und Hansestadt Hamburg dar, mit der weit über die Grenzen Hamburgs hinausgehende Verdienste gewürdigt werden.

Hamburgische Ehrendenkmünze

Die 1853 gestiftete Münze wird in Gold und Silber verliehen. Die Verleihung in Gold ist der Anerkennung erheblicher Verdienste von Nighthamburgern und höchster Verdienste von Hamburger Bürgerinnen und Bürgern um Hamburg vorbehalten. In Silber kann die Medaille für besondere Verdienste um den Schutz von Leben und Eigentum verliehen werden.

Bürgermeister-Stolten-Medaille

Die 1925 gestiftete Medaille wird Personen verliehen, die sich durch ihr öffentliches Wirken bleibende Verdienste um Hamburg erworben haben.

Medaille für treue Arbeit im Dienste des Volkes

Sie wurde 1926 in Bronze gestiftet, um Personen auszuzeichnen, die sich uneigennützig und unentgeltlich mindestens 25 Jahre ehrenamtlich betätigt haben. 1953 wurde sie in Silber gestiftet, um Personen zu ehren, die sich durch besondere hervorragende Leistungen zum Besten des Gemeinwohls ausgezeichnet haben.

Johannes-Brahms-Medaille

Sie wurde 1928 zur Auszeichnung von hervorragenden Leistungen auf dem Gebiet der Musik, insbesondere der Brahmspflege, gestiftet.

Medaille für Kunst und Wissenschaft

Sie wurde 1956 gestiftet, um Personen für besondere, herausragende Leistungen von bleibendem Wert für Hamburg auf den Gebieten der Forschung, Wissenschaft oder Kunst auszuzeichnen.

Alfred-Toepfer-Medaille

Sie wurde 1986 gestiftet, um Personen zu ehren, die sich in Hamburg in besonderem Maße um Stadtentwicklung oder Natur- und Umweltschutz verdient gemacht haben.

Ehrentitel „Professor/Professorin“

1947 wurde beschlossen, Personen mit dem Ehrentitel „Professor“ zu ehren, die sich auf dem Gebiet der Wissenschaft und Kunst (einschließlich Musik) hervorragende Verdienste erworben haben.

Senator-Biermann-Ratjen-Medaille

Sie wurde 1978 gestiftet, um Personen oder Personengruppen zu ehren, die sich durch künstlerische oder andere kulturelle Leistungen um Hamburg verdient gemacht haben. Die Medaille kann auch für Initiativen verliehen werden, die das kulturelle Erscheinungsbild oder den Charakter der Stadt in besonderer Weise hervortreten lassen.

Rettungsmedaille

Sie wurde 1903 gestiftet, um Personen auszuzeichnen, die unter erheblicher eigener Lebensgefahr Rettungstaten auf hamburgischem Staatsgebiet ausführten.

Sportmedaille

Sie wurde 1927 gestiftet als Auszeichnung für hervorragende sportliche Leistungen.

Staatspreis der Freien und Hansestadt Hamburg

Die Medaille wurde 1897 gestiftet. Sie dient als Preis für hervorragende Leistungen bei Ausstellungen und Wettbewerben aller Art mit Ausnahme von sportlichen Veranstaltungen.

Ehejubiläumsmedaille

Sie wurde 1902 gestiftet. Mit dieser Medaille werden Hamburger Ehepaare zum 50. und 60. Hochzeitstag bedacht.

Kulturpreise

Lessing-Preis

Gestiftet 1921 für Dichter, Schriftsteller und Gelehrte, deren Werke und Wirken unter dem hohen Anspruch, den der Namensgeber des Preises setzt, Auszeichnung verdienen.

Bach-Preis

Gestiftet 1950 für Komponisten, deren Werke unter dem hohen Anspruch, den der Namensgeber des Preises setzt, Auszeichnung verdienen.

Lichtwark-Preis

Gestiftet 1951 für Maler, Zeichner und Bildhauer, deren Werke der bildenden Kunst in unserer Zeit neue Aspekte hinzugekommen haben und deshalb Auszeichnung verdienen.

Fritz-Schumacher-Preis

Gestiftet 1961 für Architekten und Ingenieure, deren Leistungen auf dem Gebiete des Städtebaus, der Landesplanung oder des Bauwesens in Theorie oder Praxis unter dem hohen Anspruch, den der Namensgeber des Preises setzt, Auszeichnung verdienen.

Alexander-Zinn-Preis

Gestiftet 1965 für Journalisten, die sich durch herausragende, insbesondere zukunftsweisende Beiträge um das öffentliche Wohl Hamburgs verdient gemacht haben.

Hubert-Fichte-Preis

Gestiftet 1994 für Literaten, die in ihrem Schaffen eine deutliche Beziehung zu Hamburg als Ort ihrer Herkunft oder bestimmenden Prägung erkennen lassen.

Edwin-Scharff-Preis

Gestiftet 1955 für Maler, Zeichner, Bildhauer und Werkkünstler, die in Hamburg oder in der näheren Umgebung leben und deren Werke unter dem Anspruch, den der Namensgeber des Preises setzt, Auszeichnung verdienen.

Senator-Neumann-Preis

Gestiftet 1973 für Personen, die bei Bauwerken und Einrichtungen in besonderer Weise die Interessen Behinderter berücksichtigt haben.

Aby-M.-Warburg-Preis

Gestiftet 1979 für Wissenschaftler, Schriftsteller und andere Persönlichkeiten des Geisteslebens, deren Werk und Wirken im Geiste Warburgs Beispiel geben für ein Denken und Forschen, das in die wissenschaftlichen Einzeldisziplinen übergreift und in der europäischen Kultur verankert ist.

Karl-Schneider-Preis

Gestiftet 1985 für Personen, deren Leistungen auf dem Gebiet der angewandten Kunst und des Kunsthandwerks Auszeichnung verdienen.

AMTLICHE VERÖFFENTLICHUNGEN

Hamburgisches Gesetz- und Verordnungsblatt, Amtlicher Anzeiger

Das Hamburgische Gesetz- und Verordnungsblatt ist das amtliche Verkündungsblatt des Senats der Freien und Hansestadt Hamburg. Als Teil II erscheint der Amtliche Anzeiger. Er enthält Rechtsvorschriften von vorübergehender Bedeutung, Bekanntmachungen und amtliche Anzeigen. Das Hamburgische Gesetz- und Verordnungsblatt wird nach Bedarf ausgegeben, der Amtliche Anzeiger zweimal die Woche, jeweils dienstags und freitags. Herausgeber und fachlich zuständig für Teil I und II ist die Justizbehörde (Druck, Verlag und Ausgabestelle: Lütcke & Wulff, 22525 Hamburg, Rondenbarg 8 und das Hamburgische Gesetz- und Verordnungsblatt im Internet unter www.luewu.de/gvbl/index.php).

Plenarprotokolle zu den Verhandlungen der Bürgerschaft

Über jede Sitzung der Bürgerschaft wird ein wörtlicher Verhandlungsbericht angefertigt. Die Verhandlungsberichte erscheinen in der Regel vierzehntägig. (Zu erhalten bei der Parlamentsdokumentation unter Tel.: 4 28 31-30 00 oder im Internet unter www.hamburgische-buergerschaft/parlamentsdatenbank)

Drucksachen der Bürgerschaft

Alle Anträge und Anfragen (einschl. Antworten) sowie alle Ausschussberichte werden als Drucksachen der Bürgerschaft mit laufenden Nummern veröffentlicht. Auch die Mitteilungen des Senats und Stellungnahmen des Senats zu Ersuchen der Bürgerschaft erscheinen als Drucksachen. (Zu erhalten bei der Parlamentsdokumentation unter Tel.: 4 28 31-30 00 oder im Internet unter www.hamburgische-buergerschaft/parlamentsdatenbank)

Handbuch der Hamburgischen Bürgerschaft

Das Handbuch der Hamburgischen Bürgerschaft enthält die Biographien und Porträtaufnahmen aller Abgeordneten. Außerdem sind sämtliche Einrichtungen der Bürgerschaft und ihre Mitglieder verzeichnet. Dazu gehören die Verzeichnisse der Ausschüsse und Fraktionen. Im Anhang befindet sich eine Parlamentsstatistik. Darin sind die Abgeordneten nach Lebensalter und Berufen aufgeschlüsselt. Ferner wird der Anteil der Frauen unter den Abgeordneten dargestellt. Das Handbuch erscheint für jede Wahlperiode. (Zu erhalten bei der Bürgerschaftskanzlei, Referat Presse- und Öffentlichkeitsarbeit, E-Mail: oeffentlichkeitsservice@bk.hamburg.de)

Die Bürgerschaft im Internet: www.hamburgische-buergerschaft.de

Im Internet hält die Bürgerschaft ein vielfältiges Informationsangebot bereit, das ständig aktualisiert wird. Die Biographien der Abgeordneten können ebenso aufgerufen werden wie aktuelle Sitzungstermine des Plenums und der Ausschüsse, die Zusammensetzung der Ausschüsse und aktuelle Pressemitteilungen.

Veröffentlichungen der Pressestelle des Senats

Tagesmeldungen

Mit täglich erscheinenden Pressemeldungen werden aktuelle Nachrichten aus dem

Senat und der hamburgischen Verwaltung Redaktionen und interessierten Journalisten bekannt gemacht. Diese Meldungen werden zudem unter www.hamburg.de ins Internet gestellt und sind dort sowohl nach Erscheinungsdatum als auch im Volltext recherchierbar. Hier finden sich auch Grundsatzerklärungen des Senats und seiner Mitglieder.

Wochendienst

Der freitags erscheinende „Wochendienst“ ist eine zusammenfassende Auswahl aus den täglichen Mitteilungen der Pressestelle. Er ist für Redaktionen und Journalisten bestimmt, die nicht unbedingt auf Tagesaktualität Wert legen.

Berichte und Dokumente

In diesem Dienst werden mit dem Namen gezeichnete Artikel sowie Dokumente aus der Freien und Hansestadt Hamburg veröffentlicht. Der Dienst ist gleichfalls für Redaktionen und Journalisten bestimmt und erscheint in unregelmäßiger Folge.

Veröffentlichungen des Statistischen Amtes für Hamburg und Schleswig-Holstein (Auswahl)

www.statistik-nord.de

Im Internet hält das Statistische Amt laufend aktualisierte Daten und Informationen der amtlichen Statistik bereit. Spezielle Daten für Hamburg sind auch unter www.statistik-hamburg.de zugänglich.

Statistische Jahrbücher

Die Jahrbücher für Hamburg und Schleswig-Holstein ermöglichen einen breiten Überblick über die demografischen, sozialen und wirtschaftlichen Strukturen des jeweiligen Landes. Als umfassende Querschnittsveröffentlichungen mit einer Vielzahl von Tabellen aus nahezu allen Arbeitsgebieten der amtlichen Statistik bieten sie jeweils auch Vergleichsmöglichkeiten zu anderen Bundesländern und Deutschland insgesamt.

Kurzinformationen

„Statistik informiert...“

Der Informationsdienst mit aktuellen Ergebnissen aus den einzelnen Fachstatistiken erscheint laufend und ist auch im Internet zugänglich.

Statistische Berichte und Verzeichnisse

Aktuelle und weiter gehende Ergebnisse zu einzelnen Statistiken in regional und sachlich tiefer Gliederung finden sich in einer Vielzahl Statistischer Berichte, die auch im Internet angeboten werden. Das Straßen- und Gebietsverzeichnis für Hamburg führt alle Straßen, Plätze und Brücken der Hansestadt auf und weist die verschiedensten Zuordnungen nach, wie z. B. Straßenschlüssel, Postleitzahl, zuständiges Finanzamt oder Amtsgericht.

HAMBURG.regional

Die Bände dieser Veröffentlichungsreihe bieten ein umfangreiches Spektrum demografischer und sozialer Daten für die Hamburger Stadtteile und andere Teilgebiete der Stadt sowie für die Metropolregion.



Wann surfen Sie vorbei?

► **Stadtinformation**

www.hamburg.de
Die offizielle Homepage der Freien und Hansestadt Hamburg
www.hamburg-magazin.de
Per Mausclick durch die Hansestadt
www.hamburg-tourismus.de
Die Tourismus-Zentrale Hamburg informiert
www.gelbeseiten.de
GelbeSeiten bundesweit auf einen Klick

► **Bürgerinformation**

www.service.hamburg.de
Hier finden Sie immer aktuell die Internet-Services der Hamburger Behörden
www.dibis.hamburg.de
Der Zuständigkeitsfinder für die Hamburger Behörden
www.arbeitsagentur.de – Die Bundesagentur für Arbeit Online
www.mieterverein-hamburg.de – Mieterverein zu Hamburg
www.polizei.hamburg.de – Die Hamburger Polizei informiert
www.vzhh.de – Infos der Verbraucherzentrale Hamburg

► **Hochschulinfos**

- **Universität**
www.uni-hamburg.de
Die Universität informiert über ihre einzelnen Fachbereiche
www.tu-harburg.de – Technische Universität Hamburg-Harburg
www.amdnet.de – AMD Akademie Mode & Design
www.ev-hochschule-hh.de
Ev. Hochschule für Soziale Arbeit & Diakonie
www.fhoev-hamburg.de
Fachhochschule für Öffentliche Verwaltung
www.hamburger-fh.de
HFH – Hamburger Fern-Hochschule
www.haw-hamburg.de
Hochschule für Angewandte Wissenschaften Hamburg
www.hfbk-hamburg.de
Hochschule für Bildende Künste Hamburg
www.hsba.de
HSBA Hamburg – School of Business Administration
www.hsu-hh.de – Universität der Bundeswehr Hamburg
www.law-school.de – Bucerius Law School
www.musikhochschule.de
Hochschule für Musik und Theater Hamburg
www.nithh.de
Northern Institute of Technology – NITHH GmbH

► **Freizeit**

www.freizeitziele.hamburg.de
Freizeit- und Ausflugszeile für Groß und Klein

- **Kinos**
www.cinemaxx.de – Kinoprogramm- und Film-Infos
www.zeise.de – Arthaus Kino in Altona
www.abaton.de – Programmkino im Univiertel
- **Sport**
www.hamburger-sportbund.de – Hamburger Sportbund
www.fcstpauli.de – Fußball auf dem Kiez – FC St. Pauli
www.hsv.de – Hamburger Sport Verein

► **Kunst & Kultur**

- **Galerien/Museen**
www.hamburger-kunsthalle.de
www.mkg-hamburg.de – Museum für Kunst und Gewerbe
- **Theater/Oper**
www.altonaer-theater.de
www.ernst-deutsch-theater.de
www.hamburger-kammerspiele.de
www.laeiszhalle.de
www.schauspielhaus.de
www.komoedie-winterhuder-faehrhaus.de
www.hamburgische-staatsoper.de
www.kampnagel.de
www.thalia-theater.de

► **Verkehr**

www.verkehrsinfo.hamburg.de – Aktuelle Verkehrsinfos
www.hvv.de – Mit komfortabler Fahrplanauskunft für die öffentlichen Verkehrsmittel
www.airport.de – Der Hamburger Flughafen bietet unter anderem aktuelle Ankunfts- und Abflugzeiten
www.bahn.de – Alle Infos der Deutschen Bahn



HAMBURGER ABGEORDNETE IM 16. DEUTSCHEN BUNDESTAG

(in alphabetischer Reihenfolge)
Stand: März 2006

Niels Annen (SPD)
Wahlkreis Nr. 21 (Hamburg-Eimsbüttel)
Postanschrift: Deutscher Bundestag
Platz der Republik 1, 11011 Berlin

Antje Blumenthal (CDU)
Landesliste Hamburg
Postanschrift: Deutscher Bundestag,
Platz der Republik 1, 11011 Berlin

Christian Carstensen (SPD)
Wahlkreis Nr. 22 (Hamburg-Nord)
Postanschrift: Deutscher Bundestag
Platz der Republik 1, 11011 Berlin

Dirk Fischer (CDU)
Landesliste Hamburg
Postanschrift: Deutscher Bundestag,
Platz der Republik 1, 11011 Berlin

Anja Hajduk (Bündnis 90/ Die Grünen)
Landesliste Hamburg
Postanschrift: Deutscher Bundestag,
Platz der Republik 1, 11011 Berlin

Johannes Kahrs (SPD)
Wahlkreis Nr. 19 (Hamburg-Mitte)
Postanschrift: Deutscher Bundestag,
Platz der Republik 1, 11011 Berlin

Jürgen Klimke (CDU)
Landesliste Hamburg
Postanschrift: Deutscher Bundestag,
Platz der Republik 1, 11011 Berlin

Hans-Ulrich Klose (SPD)
Wahlkreis Nr. 24 (Hamburg-Bergedorf-
Harburg)
Postanschrift: Deutscher Bundestag,
Platz der Republik 1, 11011 Berlin

Burkhard Müller-Sönksen (FDP)
Landesliste Hamburg
Postanschrift: Deutscher Bundestag,
Platz der Republik 1, 11011 Berlin

Prof. Dr. Norman Paech (Die Linke)
Landesliste Hamburg
Postanschrift: Deutscher Bundestag,
Platz der Republik 1, 11011 Berlin

Ortwin Runde (SPD)
Wahlkreis Nr. 23 (Hamburg-Wandsbek)
Postanschrift: Deutscher Bundestag,
Platz der Republik 1, 11011 Berlin

Krista Sager (Bündnis 90/ Die Grünen)
Landesliste Hamburg
Postanschrift: Deutscher Bundestag,
Platz der Republik 1, 11011 Berlin

Olaf Scholz (SPD)
Wahlkreis Nr. 20 (Hamburg-Altona)
Postanschrift: Deutscher Bundestag
Platz der Republik 1, 11011 Berlin

Marcus Weinberg (CDU)
Landesliste Hamburg
Postanschrift: Deutscher Bundestag
Platz der Republik 1, 11011 Berlin

HAMBURGER ABGEORDNETE IM EUROPÄISCHEN PARLAMENT

Dr. Georg Jarzembowski (CDU)
Postanschrift: Europabüro der CDU
Poststraße 11, Alte Post
20354 Hamburg

Vural Öger (SPD)
Postanschrift: SPD-Europabüro
Kurt-Schumacher-Allee 10
20097 Hamburg

Städtepartnerschaften der Hansestadt Hamburg

Seit 1957: Hamburg – St. Petersburg. Annäherung in schwieriger Zeit

St. Petersburg – Gründung von Peter dem Großen 1703 als Festungsort auf einer kleinen Insel vor der Mündung der Newa am Finnischen Meerbusen. 1914–1924 Petrograd, 1924–1991 Leningrad. Mit 2.000 km² und 4,6 Millionen Einwohnern zweitgrößte Stadt Russlands, wichtiges Kultur-, Wirtschafts- und Forschungszentrum (120 Universitäten, Hochschulen und Fachhochschulen, 375 Forschungsinstitute, über 2.500 Bibliotheken). Russisch-orthodoxer Metropolitensitz, berühmte Theater (Mariinski-Theater, Kirow-Ballett) und Philharmonie. Neben dem Bau von Schiffen, Werkzeugmaschinen und Energemaschinen sind neue Baustoffe, Radioelektronik, Möbelindustrie, Erdöl verarbeitende und Nahrungsmittelindustrien wichtige Wirtschaftszweige. Der Überseehafen ist der bedeutendste Russlands und verfügt über Kanalverbindungen zum Kaspischen und zum Weißen Meer.

Seit 1958 Hamburg – Marseille: Modell einer deutsch-französischen Freundschaft

Marseille – von den Griechen um 600 v. Chr. gegründete Kolonie Massalia am Golfe du Lion, heute die größte französische Hafenstadt mit rund 950.000 Einwohnern. Verwaltungssitz des Départements Bouches-du-Rhône und Hauptstadt der Region Provence-Côte d'Azur. Katholischer Erzbischofssitz und kulturelles und wissenschaftliches Zentrum Südfrankreichs. Marseille ist einer der wichtigsten europäischen Erdölhäfen und einer der bedeutendsten französischen Industriestandorte (Schwerindustrie, Raffinerien, Petrochemie, Schiffbau, Agroindustrie und Fischerei). Dominierend im Handel mit Nordafrika und den Mittelmeerländern, weswegen Marseille der südeuropäische Schmelztiegel ist.



Seit 1986: Hamburg – Shanghai. Anknüpfen an hanseatische Traditionen

Shanghai – zweitgrößte Stadt Chinas mit 18 Millionen Einwohnern, die auf 6.341 km² im Yangzi-Delta an der chinesischen Ostküste in 19 Stadtbezirken bzw. -kreisen leben. Im Stadtzentrum beträgt die Bevölkerungsdichte 29.000 Einwohner pro km². Shanghai gilt als die Geburtsstätte des modernen Chinas, das sich seit der Mitte des 19. Jahrhunderts dem Westen zu öffnen begann. Die Stadt, die direkt der Zentralregierung Chinas untersteht, ist heute Chinas Hafen- und Handelszentrum sowie bedeutendste Medien-, Kultur- und Wissenschaftsmetropole (mit 75 Hochschulen). Wichtigste Wirtschaftszweige sind die Schwerindustrie (Eisen, Stahl, Kohle, Zement), Textil- und Elektroindustrie sowie die agroindustrielle Produktion.

Seit 1987: Hamburg – Dresden.

Durchbruch durch Mauern und Grenzen
Dresden – seit 1990 Hauptstadt des Freistaates Sachsen und seit 1981 Sitz des Bistums Meißen. Mit rund 500.000 Einwohnern bedeutender Verkehrsknotenpunkt und Industriestandort. Ehemalige Residenzstadt, wodurch die Stadt zu einem kulturellen Zentrum Ostdeutschlands wurde. Seit 1828 Universitätsstadt mit zahlreichen Galerien und Museen, mehrere Theater. Internationales Renommee genießen die Semper-Oper und die Staatskapelle Dresden. Die wichtigsten Wirtschaftszweige umfassen Mikroelektronik, Informations- und Biotechnologie sowie Elektrotechnik.

Seit 1989: Hamburg – Osaka: Freundschaft über Horizonte

Osaka – japanische Hafenstadt auf der Insel Hondo, an der Mündung mehrerer Flüsse in der Osaka-Bucht gelegen. In frühgeschichtlicher Zeit mehrmals Sitz des Tenno, des japanischen Kaisers. Mit rund 2,6 Millionen Einwohnern die drittgrößte Stadt Japans. Verwaltungssitz der Präfektur Osaka und katholischer Erzbischofssitz. Industrie-, Handels-, Kultur- und Forschungszentrum (5 Universitäten, zahlreiche Museen). Die wichtigsten Wirtschaftszweige: Eisen- und Stahlproduktion, Schiff- und Maschinenbau, Chemie-, Nahrungsmittel-, Papier-, Textil-, Elektro- und Elektronikindustrie.

Seit 1989: Hamburg – León. Partner in der Entwicklung

León – Hauptstadt des gleichnamigen Departamento in West-Nicaragua und mit rund 150.000 Einwohnern zweitgrößte Stadt des Landes nach der Hauptstadt Managua. Der Ort liegt 100 Meter über dem Meeresspiegel, ist katholischer Bischofssitz, Universitätsstadt und Handelszentrum. 1610 erbaut und bis 1852 Hauptstadt Nicaraguas. Auch heute noch besitzt León ein kolonialzeitliches Stadtbild und verfügt über eine der schönsten Kathedralen Lateinamerikas (18. Jahrhundert).

Seit 1990: Hamburg – Prag. Gemeinsamkeiten durch die „Politik der Elbe“

Prag – Hauptstadt der Tschechischen Republik am Zusammenfluss von Moldau und Beraun. Die Stadt zählt mit ihren rund 1,2 Millionen Einwohnern zu den traditionellen geistigen und kulturellen Zentren des östlichen Mitteleuropas: katholischer Erzbischofssitz, zahlreiche Hoch- und Fachschulen (Gründung der Karls-Universität 1348), Kunstakademien, Bibliotheken und Museen

(Nationalmuseum). Darüber hinaus verfügt die Stadt über 21 ständige Bühnen (darunter Schwarzes Theater, Nationaltheater, Laterana Magica) sowie das jährliche Musik-Festival „Prager Frühling“. Weiterhin ist Prag wichtige Handels- und Industriestadt mit vorwiegend verarbeitender Industrie (Nahrungsmittel, elektrische und optische Geräte) gefolgt von polygrafischer Industrie, Metall- und Maschinenbau.

Seit 1994: Hamburg – Chicago. Zwei Städte, die mehr als nur die Lage am Wasser verbindet

Chicago – gegründet 1833 und gelegen im US-Bundesstaat Illinois mit über 7 Millionen Einwohnern (einschließlich der Vorstädte) die drittgrößte Stadt der Vereinigten Staaten. Der Name „Chicago“ ist indianischen Ursprungs und bedeutet: „Land, das nach Zwiebeln riecht“. Spiegelbild der multiethnischen und multikulturellen Zusammensetzung der amerikanischen Bevölkerung ist die Stadt bekannt für ihre moderne Architektur. Die Skyline gehört zu den schönsten der Welt.

Chicago ist das bedeutendste Wirtschafts- und Industriezentrum sowie Medien-, Kultur- und Wissenschaftsmetropole der amerikanischen Mitte, gelegen inmitten der Kornkammer der Welt.

Das Chicago Symphony Orchestra, 1891 von Deutschen gegründet, ist heute einer der besten Klangkörper der Welt.

Das Art Institute beherbergt – nach dem Louvre in Paris – die größte Sammlung von Impressionisten. Das Museum of Science and Industry ist das größte seiner Art.

*Auszug aus der Dokumentation:
„Hamburg und seine Städtepartnerschaften“ der Freien und Hansestadt Hamburg.
Herausgeber: Freie und Hansestadt Hamburg, Senatskanzlei – Staatsamt.*



EUROPABEVOLLMÄCHTIGTER DES SENATS DER FREIEN UND HANSESTADT

STAATSRAT REINHARD STUTH

20095 Hamburg, Rathaus

T: 4 28 31-20 31, Fax: 4 28 31-13 00

mit den ihm zugeordneten Bereichen

SENATSKANZLEI –

STAATSAMT –

REFERAT EUROPAPOLITIK

20354 Hamburg, Poststraße 11 (Alte Post)

T: 4 28 31-25 03, Dr. Antje Dräger

E-Mail: Antje.Draeger@sk.hamburg.de, Internet: www.europa.hamburg.de

Interessenvertretung für Hamburg in allen Fragen der Europäischen Integration und allen Initiativen und Maßnahmen der Europäischen Union im Bundesrat, Koordinierung aller Aktivitäten Hamburgs in Europaangelegenheiten, Betreuung des HANSE-OFFICE in Brüssel – Gemeinsames Büro für Hamburg und Schleswig Holstein.

HANSE-OFFICE

GEMEINSAME VERTRETUNG DER

FREIEN UND HANSESTADT HAMBURG UND DES LANDES

SCHLESWIG-HOLSTEIN BEI DER EUROPÄISCHEN UNION

B-1000 Brüssel, Avenue Palmerston 20

T: 0 03 22 / 2 85 46-40, Fax: 0 03 22 / 2 85 46-57

E-Mail: info@hanse-office.de, Internet: www.hanse-office.de

Interessenvertretung für Hamburg und Schleswig-Holstein gegenüber und im Umfeld der EU, Kontaktvermittlung zu den Institutionen der EU, Informationsbeschaffung, Unterstützung von Initiativen aus Hamburg und Schleswig-Holstein und von Anträgen auf Fördermittel aus den Programmen der EU, Standortwerbung für Norddeutschland.

VERTRETUNG DER FREIEN UND HANSESTADT HAMBURG BEIM BUND

EUROPA- UND OSTSEEREFERAT

10117 Berlin, Jägerstr. 1-3

Tel.: 0 30 / 2 06 46-1 19, Klaus Frhr. v. Lepel

E-Mail: klaus.vonlepel@lv.hamburg.de, Internet: www.landesvertretung.hamburg.de

Europapolitische Interessenwahrnehmung gegenüber der Bundesregierung und dem Bundestag, Vertretung Hamburgs im EU-Ausschuss des Bundesrates und den Gremien der Europaministerkonferenz.

VERTRETUNG DER EUROPÄISCHEN KOMMISSION IN DER BUNDESREPUBLIK DEUTSCHLAND

10117 Berlin, Unter den Linden 78

T: 0 30 / 22 80-20 00, Fax: 0 30 / 22 80-22 22

E-Mail: eu-kommission-de@cec.eu.int, Internet: www.eu-kommission.de

Information, Pressearbeit und politische Vertretung der EU in Deutschland, Ansprechpartner für alle Bürger, Journalisten, Wissenschaftler, die Mitarbeiter in der öffentlichen Verwaltung und Repräsentanten von Verbänden in der Bundesrepublik Deutschland.

EUROPÄISCHES PARLAMENT INFORMATIONSBÜRO IN BERLIN

10117 Berlin, Unter den Linden 78

T: 0 30 / 22 80-10 00, Fax: 0 30 / 22 80-11 11

E-Mail: epberlin@europarl.eu.int, Internet: www.europarl.de

Das Informationsbüro berichtet über das Europäische Parlament und seine Tätigkeit, auf Anfrage erhalten Interessierte auch entsprechende Informationsbroschüren der EU.

BUNDESMINISTERIUM DER FINANZEN

EU-Informationsstelle / Europatelefon

10117 Berlin, Wilhelmstraße 97

T: 0 18 88-6 82-55 55, 0 18 88-6 82-33 05, 0 18 88-6 82-32 78, Fax: 0 18 88-6 82-35 44

E-Mail: eu-infostelle@bmf.bund.de

Die EU-Informationsstelle/Europatelefon gibt Auskunft über aktuelle Fragen zur Europäischen Union und zu deren Zusammenarbeit mit den anderen Ländern der Welt. Sie informiert über die europäische Gesetzgebung, über EU-Förderprogramme und beantwortet Fragen zu den verschiedenen Politikbereichen der Gemeinschaft.

HANDELSKAMMER HAMBURG

20457 Hamburg, Adolphsplatz 1

20414 Hamburg, Postfach 11 14 49

T: 3 61 38-0, Fax: 3 61 38-4 01

E-Mail: service@hk24.de, Internet: www.handelskammer-hamburg.de

VERTRETUNG DER HANDELSKAMMER HAMBURG IN BRÜSSEL

B-1000 Brüssel, Boulevard Clovis 49 a

T: 00 32 22 86 16-80, Fax: 00 32 22 86 16-84

E-Mail: michaux.isabella@bruessel.dihk.de

INFO-POINT EUROPA

20457 Hamburg, Adolphsplatz 1

T: 41 91 91 04, Fax: 41 91 91 05

E-Mail: ipe@infopoint-europa.de, Internet: www.infopoint-europa.de

Der Anfang 2001 eingerichtete IPE ist das Europäische Informationszentrum für Hamburg. Hier können sich Bürgerinnen und Bürger, Verbände und Unternehmen über Europäische Fragen informieren und beraten lassen.

Öffnungszeiten: Mo. bis Do. 10.00 – 18.00 Uhr, Fr. 10.00 – 15.00 Uhr

EUROPA-UNION Deutschland

LANDESVERBAND HAMBURG E.V.

20457 Hamburg, Adolphsplatz 1

T: 34 41 42, Fax: 34 30 40

E-Mail: europa-union-hh@t-online.de, Internet: www.europa-union-hamburg.de

Die überparteiliche EUROPA-UNION tritt für die Schaffung eines umfassenden Europäischen Bundesstaates ein; auf Anfrage versendet sie Informationsmaterial zu europäischen Themen an interessierte Bürger und vermittelt Vorträge zu Europa.

Die Geschäftsstelle ist Mo., Di., Do., Fr. 09.00 – 14.00 Uhr geöffnet.

EUROPA-KOLLEG HAMBURG

22607 Hamburg, Windmühlenweg 27

T: 82 27 27-0, Fax: 82 75 20

E-Mail: Kuhlmann-Europa-Kolleg@t-online.de, Internet: www.europa-kolleg-hamburg.de

Das EUROPA-Kolleg will interessierten Studierenden neben ihrem Fachstudium an der Universität die Möglichkeit schaffen, sich im Zusammenleben und in gemeinsamen Studien mit Studierenden anderer Länder mit den politischen, rechtlichen, wirtschaftlichen und kulturellen Problemen Europas und seiner Einigung zu befassen.

JOHANN DANIEL LAWAEZ-STIFTUNG

22763 Hamburg, Neumühlen 16-20; T: 39 84 12-0, Fax: 39 75 48

E-Mail: esf@lawaetz.de, Internet: www.esf-hamburg.de

Beratungsstelle für Antragsteller aus den Bereichen Arbeitsmarkt-, Bildungs- und Sozialpolitik nach Fördermitteln aus dem Europäischen Sozialfonds. Auskünfte auch zu anderen Förderprogrammen in den oben genannten Bereichen sowie dem Kulturbereich. Die Lawaetz-Stiftung ist als „Technische Hilfe“-Einrichtung zur Umsetzung des Europäischen Sozialfonds in Hamburg für die Unterstützung bei Antragstellung und Abrechnung von Projekten zuständig.

E.P.A. EUROPA JUGEND-BÜRO

22765 Hamburg, Erzbergerstr. 3; T: 43 31 90, Fax: 43 31 99

E-Mail: epa@go-epa.org

Das e.p.a. Team berät Jugendliche und Jugendgruppen bei (fast) allen Fragen zu interkulturellem Austausch und europäischen Förder-Programmen für internationale Jugendbegegnungen.

e.p.a ist eine internationale NGYO, anerkannt und gefördert von der Behörde für Soziales und Familie – Amt für Jugend –, der Kommission der Europäischen Union und dem Europarat, mit einem Netzwerk von Spiel- und Stadtteilprojekten in über 30 Ländern.

JUNGE EUROPÄISCHE FÖDERALISTEN (JEF)

Landesverband Hamburg e.V.

20355 Hamburg, Neustädter Str. 60; T: 63 60 79 95, Fax: 63 60 79 96

E-Mail: orga@jef-hamburg.de

Die JEF in Hamburg ist ein überparteilicher Jugendverband mit europaweit 20.000 Mitgliedern, der kurz nach dem Zweiten Weltkrieg gegründet wurde und sich für ein föderales vereinigtes Europa einsetzt. In Hamburg betreiben die JEF vor allem ehrenamtlich europapolitische Jugendbildung und Beratung zu Austauschprogrammen für Studierende und Azubis in der EU. Der gemeinnützige Verein wird gefördert von der Europäischen Union sowie der Behörde für Soziales und Familie (Amt für Familie, Jugend und Sozialordnung) als staatlich anerkannter freier Träger der Kinder- und Jugendhilfe.

STIFTUNG EUROPAVERSTÄNDIGUNG E.V.

21149 Hamburg, Scheideholzweg 65 a

T: 70 12 17 69, Fax: 70 12 17 79

E-Mail: europaverstaendigung@t-online.de

Internet: www.stiftung-europaverstaendigung.de

Die SEV setzt sich insbesondere für diskriminierungsfreie und chancengleiche Möglichkeiten der Verständigung ein. Sie wirbt für die Einführung der „demokratischen Zweisprachigkeit“ (Nationalsprache plus neutrale internationale Sprache Esperanto) in der EU.



VERFASSUNGSORGANE

BÜRGERSCHAFT

Die Bürgerschaft ist das Landesparlament der Freien und Hansestadt Hamburg. Sie besteht aus mindestens 120 Abgeordneten (derzeit 121), die in allgemeiner, unmittelbarer, freier, gleicher und geheimer Wahl gewählt werden. Die Bürgerschaft wird auf 4 Jahre gewählt. Wahlberechtigt sind mit den gesetzlich vorgeschriebenen Einschränkungen alle über 18 Jahre alten Deutschen, die seit mindestens 3 Monaten im Gebiet der Freien und Hansestadt Hamburg eine Wohnung innehaben oder sich sonst gewöhnlich aufhalten. Wählbar ist jeder Wahlberechtigte, der am Wahltag das 18. Lebensjahr vollendet hat und nicht auf Grund von Rechtsvorschriften von der Wählbarkeit ausgeschlossen ist.

Die Bürgerschaft der gegenwärtigen 18. Wahlperiode wurde am 29. Februar 2004 gewählt und trat am 17. März 2004 zusammen.

Die Gesetzesvorlagen werden vom Senat, aus der Mitte der Bürgerschaft oder durch Volksbegehren eingebracht. Die Gesetze werden von der Bürgerschaft oder durch Volksentscheid beschlossen. Die Sitzungen der Bürgerschaft und ihrer Ausschüsse sind grundsätzlich öffentlich.

Die Bürgerschaft tagt in der Regel alle 2 Wochen am Mittwoch sowie alle 4 Wochen zusätzlich donnerstags.

Parlamentsferien sind grundsätzlich während der Hamburger Schulferien.

Der Präsident der Bürgerschaft setzt Zeit und Tagesordnung der Sitzungen fest, sofern die Bürgerschaft nicht selbst darüber Beschluss gefasst hat. Tag und Stunde der Sitzungen werden im Amtlichen Anzeiger und auf der Homepage der Bürgerschaft (www.hamburgische-buergerschaft.de) sowie durch aktuelle Aushänge in der Diele des Rathauses öffentlich bekannt gemacht.

Präsidium

Präsident:

Berndt Röder

Erste Vizepräsidentin:

Barbara Duden (SPD)

Vizepräsidentin:

Bettina Bliebenich (CDU)

Vizepräsidentin:

Dr. Verena Lappe (GAL)

Schriftführerinnen:

Brigitta Martens (CDU)

Elke Thomas (CDU)

Karin Rogalski-Beeck (SPD)

Der Präsident vertritt die Freie und Hansestadt Hamburg in allen Rechtsgeschäften und Rechtsstreitigkeiten der Bürgerschaft.

Es ist Aufgabe des Präsidenten, die Bürgerschaft und jeden einzelnen Abgeordneten in ihren verfassungsgemäßen Rechten zu schützen. Der Präsident leitet die Sitzungen gerecht und unparteiisch. Er überwacht die Einhaltung der Geschäftsordnung und sorgt für die Aufrechterhaltung der Ordnung im Hause. Die Vizepräsidentinnen vertreten den Präsidenten in der Leitung der Sitzungen. Die Schriftführerinnen unterstützen den Präsidenten.

Abgeordnete, Fraktionen und Gruppen

Die Abgeordneten sind Vertreter des ganzen Volkes. Sie sind nur ihrem Gewissen unterworfen und an Aufträge nicht gebunden.

Die Fraktionen sind mit eigenen Rechten und Pflichten ausgestattete selbstständige Einrichtungen in der Bürgerschaft, zu denen sich Mitglieder der Bürgerschaft in Ausübung des freien Mandats zur dauerhaften Verfolgung gemeinsamer politischer Ziele zusammengeschlossen haben. Die Mindeststärke einer Fraktion beträgt nach dem Fraktionsgesetz 5 vom Hundert der Mindestzahl der Abgeordneten nach Art. 6 Abs. 2 der Verfassung der Freien und Hansestadt Hamburg (HV), also mindestens 6.

Mitglieder der Bürgerschaft, die sich zur dauerhaften Verfolgung gemeinsamer politischer Ziele zusammengeschlossen haben, ohne dass sie die Voraussetzungen für die Bildung einer Fraktion erfüllen, bilden eine Gruppe, wenn auf sie nach der Zahl ihrer Mitglieder bei der gegebenen Größe der Ausschüsse und auf der Grundlage des von der Bürgerschaft beschlossenen Verfahrens für die Besetzung dieser Ausschüsse in mindestens einem Ausschuss ein Sitz entfällt.

Fraktion der Christlich-Demokratischen Union (CDU):

(63 Mitglieder)

Barbara Ahrons, Wolfgang Beuß, Bettina Bliebenich, Niels Böttcher, Olaf Böttger, Bruno Claußen, Lars Dietrich, Karin Eggers, Inge Ehlers, Hartmut Engels, Bernd Capeletti, Henning Finck, Lydia Fischer, Marino Freistedt, Jörn Frommann, Michael Fuchs, Hanna Gienow, Thies Goldberg, Jens Grapengeter, Jörg Hamann, Rolf Harlinghausen, Heiko Hecht, Robert Heinemann, Roland Heintze, Klaus-Peter Hesse, Dr. Natalie Hochheim, Dietrich Hoth, Dr. Manfred Jäger, Thorsten Kausch, Hans Heinrich Jensen, Thilo Kleibauer, Karen Koop, Stefan Kraxner, Harald Krüger, Rüdiger Kruse, Hans Lafrenz, Dr. A.W. Heinrich Langhein, Dittmar Lemke, Bettina Machaczek, Brigitta Martens, Dr. Andreas Mattner, Marita Meyer-Kainer, Wolfgang Müller-Kallweit, Ralf Niedmers, Olaf Ohlsen, Wolfhard Ploog, Bernd Reinert, Berndt Röder, Hans-Detlef Rook, Dietrich Rusche, Alexander-Martin Sardina, Frank-Thorsten Schira, Viviane Spethmann,

Dr. Diethelm Stehr, Stefanie Strasburger, Elke Thomas, André Trepoll, Kai Voet van Vormizeele, Egbert von Frankenberg, Andreas C. Wankum, Karl-Heinz Warnholz, Ekkehart Wersich, Herbert Winter

Fraktion der Sozialdemokratischen Partei Deutschlands (SPD):

(41 Mitglieder)

Tanja Bestmann, Sabine Boeddinghaus, Thomas Böwer, Petra Brinkmann, Dr. Barbara Brüning, Wilfried Buss, Ingrid Cords, Hans-Christoff Dees, Werner Dobritz, Gesine Dräger, Dr. Andreas Dressel, Barbara Duden, Ingo Egloff, Britta Ernst, Luisa Fiedler, Günter Frank, Uwe Grund, Dr. Andrea Hilgers, Dirk Kienscherf, Rolf-Dieter Klooß, Lutz Kretschmann-Johannsen, Gerhard Lein, Doris Mandel, Wolfgang Marx, Michael Neumann, Aydan Özoguz, Dr. Mathias Petersen, Erhard Pumm, Jan Quast, Jan Peter Riecken, Karin Rogalski-Beeck, Jenspeter Rosenfeldt, Dr. Monika Schaal, Dr. Martin Schäfer, Jürgen Schmidt, Rüdiger Schulz, Dr. Dorothee Stapelfeldt, Karin Timmermann, Carola Veit, Silke Vogt-Deppe, Walter Zuckerer

Fraktion der Grün-Alternative Liste (GAL):

(17 Mitglieder)

Christiane Blömeke, Christa Goetsch, Martina Gregersen, Nebahat Güclü, Katja Husen, Jens Kerstan, Gudrun Köncke, Dr. Verena Lappe, Claudius Lieven, Jörg Lüthmann, Christian Maaß, Dr. Willfried Maier, Antje Möller, Farid Müller, Heike Opitz, Manuel Sarrazin, Dr. Till Steffen

Ältestenrat

Der Ältestenrat besteht aus dem Präsidenten, den Vizepräsidentinnen sowie aus Vertreterinnen und Vertretern der Fraktionen. Der Ältestenrat hat die Aufgabe, den Präsidenten in seiner Amtsführung zu unterstützen; er berät den Präsidenten in allen wesentlichen Fragen, die die Bürgerschaft insgesamt betreffen, insbesondere in Personal- und Haushaltsangelegenheiten. Der Ältestenrat soll vornehmlich eine Verständigung zwischen den Fraktionen über den Arbeitsplan der Bürgerschaft und über die Besetzung der Stellen der Vorsitzenden und der Schriftführer der Ausschüsse herbeiführen. Er ist kein Beschlussorgan. Der Präsident beruft den Ältestenrat ein und leitet seine Verhandlungen.

Mitglieder

CDU-Fraktion:

Bliebenich, Bettina Hesse, Klaus-Peter Koop, Karen Krüger, Harald Reinert, Bernd Röder, Berndt Rook, Hans Detlef Schira, Frank-Thorsten

SPD-Fraktion:

Duden, Barbara Dräger, Gesine Hilke Ernst, Britta Dr. Hilgers, Andrea Neumann, Michael Dr. Schäfer, Martin

GAL-Fraktion:

Goetsch, Christa Dr. Lappe, Verena Maaß, Christian Dr. Maier, Wilfried

Ständige Ausschüsse

Zur Vorbereitung ihrer Beschlüsse setzt die Bürgerschaft auf Vorschlag des Ältestenrates ständige Ausschüsse für bestimmte Sachgebiete ein; abweichend hiervon wird der Eingabenausschuss gem. Art. 28 HV von der Bürgerschaft bestellt. Die Bürgerschaft bestimmt mit der Einsetzung zugleich die Zahl ihrer Mitglieder. Die Sitze werden auf die Fraktionen im Verhältnis ihrer Stärke (Haare/Niemeyer) verteilt. Bei Ausschüssen mit 21 Mitgliedern haben die CDU-Fraktion 11, die SPD-Fraktion 7, und die GAL-Fraktion 3 Sitze. Bei Ausschüssen mit 11 Mitgliedern entfallen auf die CDU-Fraktion 6 Sitze, die SPD-Fraktion 4 und die GAL-Fraktion 1 Sitz. Die Beratungen der Ausschüsse sind grundsätzlich öffentlich. Dieser Grundsatz gilt nicht für die Rechnungsprüfung, die Behandlung von Eingaben sowie von Erwerb und Veräußerung von Staatsgut. Auch in sonstigen Fällen kann die Öffentlichkeit ausgeschlossen werden. Sie ist auszuschließen, wenn überwiegende Belange des öffentlichen Wohls oder schutzwürdige Belange einzelner dies erfordern. Über den Ausschluss der Öffentlichkeit wird in nichtöffentlicher Sitzung entschieden. Die Ausschüsse haben der Bürgerschaft über das Ergebnis ihrer Beratungen zu berichten.

Eingabenausschuss (21 Mitglieder)

Vorsitzender: Wolfhard Ploog
Schriftführer: Dirk Kienscherf

Europausschuss (11 Mitglieder)

Vorsitzender: Günter Frank
Schriftführer: Rolf Harlinghausen

Familien, Kinder- und Jugendausschuss (11 Mitglieder)

Vorsitzende: Bettina Bliebenich
Schriftführerin: Dr. Andrea Hilgers

Gesundheitsausschuss (11 Mitglieder)

Vorsitzender: Harald Krüger
Schriftführerin: Tanja Bestmann

Haushaltsausschuss (21 Mitglieder)

Vorsitzender: Ralf Niedmers
Schriftführer: Walter Zuckerer



Innenausschuss (11 Mitglieder)

Vorsitzender: Karl-Heinz Warnholz
Schriftführerin: Antje Möller

Kulturausschuss (11 Mitglieder)

Vorsitzender: Dr. Willfried Maier
Schriftführer: Andreas Ernst

Rechtsausschuss (11 Mitglieder)

Vorsitzender: Rolf-Dieter Klooß
Schriftführerin: Viviane Spethmann

Schulausschuss (11 Mitglieder)

Vorsitzender: Marino Freistedt
Schriftführerin: Britta Ernst

Sozialausschuss (17 Mitglieder)

Vorsitzende: Petra Brinkmann
Schriftführer: Frank-Torsten Schira

Sportausschuss (11 Mitglieder)

Vorsitzender: Jürgen Schmidt
Schriftführer: Wolfhard Ploog

Stadtentwicklungsausschuss (21 Mitglieder)

Vorsitzender: Jan Quast
Schriftführer: Hans-Detlef Rook

Umweltausschuss (11 Mitglieder)

Vorsitzender: Christian Maaß
Schriftführer: Hartmut Engels

Verfassungsausschuss (11 Mitglieder)

Vorsitzender: Dr. Manfred Jäger
Schriftführer: Farid Müller

Wirtschaftsausschuss (11 Mitglieder)

Vorsitzender: Ingo Egloff
Schriftführerin: Barbara Ahrons

Wissenschaftsausschuss (11 Mitglieder)

Vorsitzende: Wolfgang Beuß
Schriftführerin: Dr. Barbara Brüning

Kontrollgremium nach dem Gesetz zur Umsetzung von Art. 13 VI GG (7 Mitglieder)

Vorsitzende: Antja Möller
Schriftführer: André Trepoll

Sonderausschüsse

Die Bürgerschaft kann für einzelne Angelegenheiten Sonderausschüsse einsetzen, die mit der Erledigung ihres Auftrages zu bestehen aufhören.

(§ 52 (3) Geschäftsordnung der Hamburgischen Bürgerschaft)

Sonderausschuss „Verwaltungsreform“ (9 Mitglieder)

Vorsitzender: Kai Voet van Vormizeele
Schriftführer: Dr. Till Steffen

Untersuchungsausschüsse

Die Bürgerschaft hat das Recht und auf Antrag eines Viertels ihrer Mitglieder die Pflicht, Untersuchungsausschüsse einzusetzen (Art. 26 Abs. 1 HV). Die Ausschüsse erheben Beweis in öffentlicher Verhandlung, soweit sie nichts anderes beschließen. Das Nähere über die Einsetzung, die Befugnisse und das Verfahren von Untersuchungsausschüssen regeln das Gesetz und die Geschäftsordnung der Bürgerschaft.

PUA „Geschlossene Unterbringung Feuerbergstraße“ (9 Mitglieder)

Vorsitzender: Dr. Manfred Jäger
Schriftführer: Thomas Böwer

PUA zur Überprüfung der Weitergabe von vertraulichen Dokumenten des PUA „Geschlossene Unterbringung Feuerbergstraße“ (7 Mitglieder)

Vorsitzender: Wolfgang Marx
Schriftführer: Dittmar Lemke

Enquete-Kommissionen

Die Bürgerschaft hat nach Art. 27 Abs. 1 HV das Recht und auf Antrag eines Fünftels der Abgeordneten die Pflicht, zur Vorbereitung von Entscheidungen über umfangreiche und bedeutsame Sachkomplexe Enquete-Kommissionen einzusetzen. Ihr gehören als sachverständige Mitglieder auch Personen an, die nicht Mitglieder der Bürgerschaft sind. Jede Fraktion kann einen Vertreterin oder einen Vertreter, auf Beschluss der Bürgerschaft auch mehrere, in eine Kommission entsenden. Die Zahl der zu berufenden Sachverständigen soll neun nicht übersteigen.

Enquete-Kommission „Konsequenzen der neuen PISA-Studie“

CDU-Bürgerschaftsfraktion

20095, Rathaus
20007, Postfach 10 10 26
T: 4 28 31-13 81 und 13 82
Fax: 4 28 31-26 03 Rathaus, 25 27 Alte Post
E-Mail: info@cdu-hamburg.de
Internet: www.cdu-hamburg.de

HVV: U, S, Busse, Jungfernstieg, Rathausmarkt

Vorstand

Vorsitzender: Bernd Reinert
Stellvertretende Vorsitzende: Karen Koop, Frank-Thorsten Schira, Hans-Detlef Rook
Beisitzer: Barbara Ahrons, Wolfgang Beuß, Lydia Fischer, Jörg Hamann, Dr. Manfred Jäger, Wolfhard Ploog, Viviane Spethmann, Karl-Heinz Warnholz

Mitglieder kraft Amtes:
Berndt Röder, Bettina Bliebenich, Ralf Niedermers
Kooptiertes Mitglied: Rüdiger Kruse

Parlamentarischer Geschäftsführer:
Klaus-Peter Hesse, Harald Krüger

Fraktionsgeschäftsführer:

Frank Schwippert

Pressestelle

20354, Poststraße 11
T: 4 28 31-13 74 und 13 75
Hein von Schassen

Wissenschaftlicher Dienst

20354, Poststraße 11
T: 4 28 31-13 74

SPD-Bürgerschaftsfraktion

20095, Rathaus
T: 4 28 31-13 25 und 13 26
Fax: 4 28 31-24 35
E-Mail: info@SPD-Fraktion.hamburg.de
Internet: www.spd-fraktion-hamburg.de

HVV: U, S, Busse, Jungfernstieg, Rathausmarkt

Vorstand

Vorsitzender: Michael Neumann
Stellv. Vorsitzende: Gesine Dräger, Ingo Egloff, Dr. Martin Schäfer
Beisitzer: Tanja Bestmann, Sabine Boedinghaus, Petra Brinkmann, Dr. Andreas Dressel, Uwe Grund, Dr. Andea Hilgers, Rolf-Dieter Klooß, Gerhard Lein, Dr. Monika Schaal, Walter Zuckerer
Kooptierte Mitglieder: Barbara Duden, Erhard Pumm

Parlamentarische Geschäftsführerin:

Britta Ernst

Fraktionsgeschäftsführerin:

Susanne Junge

Öffentlichkeitsarbeit:

Kathrin Flor

Presse:

Christoph Holstein

Wissenschaftlicher Dienst

T: 4 28 31-13 25 und 13 26

GAL-Bürgerschaftsfraktion

20095, Rathaus
T: 4 28 31-13 97
Fax: 4 28 31-25 56
E-Mail: info@gal-fraktion.de
Internet: www.gal-fraktion.de

Vorstand

Vorsitzende: Christa Goetsch
Stellv. Vorsitzende: Christian Maaß, Dr. Willfried Maier

Fraktionsgeschäftsführerin:

Lexi von Hoffmann

Pressestelle

Brigitte Köhnlein

Abgeordnetenbüro

20095, Speersort 1
T: 4 28 31-26 65
Fax: 4 28 31-26 60

Bürgerschaftskanzlei

20095, Rathaus
20095, Schauenburgerstraße 50
20354, Alte Post
20006, Postfach 10 09 02

HVV: U, S, Busse, Jungfernstieg, Rathausmarkt

Tel.: 4 28 31-0
Fax: 4 28 31-24 67 Rathaus
Fax: 4 28 31-22 36 Schauenburgerstraße
Weitere Fax-Anschlüsse bei den einzelnen Abteilungen
E-Mail: vorname.nachname@bk.hamburg.de
Weitere E-Mail-Adressen bei den einzelnen Abteilungen
Internet: www.hamburgische-buergerschaft.de

Die Bürgerschaftskanzlei ist die Verwaltungseinrichtung des Hamburgischen Landesparlamentes, der Bürgerschaft. Die Bürgerschaftskanzlei unterstützt den Präsidenten bei der Durchführung seiner Verwaltungsaufgaben. Im Rahmen der Servicefunktion der Parlamentsverwaltung gehören hierzu insbesondere die Vor- und Nachbereitung der Sitzungen der Bürgerschaft und ihrer Gremien, die Umsetzung rechtlicher Ansprüche der Abgeordneten und Fraktionen sowie Beratungs- und Informationsdienstleistungen für die Abgeordneten und Fraktionen.

Präsident

Berndt Röder 13 06 / 13 07
Fax: 14 36
E-Mail: praesident@bk.hamburg.de

Direktor bei der Bürgerschaft

Reinhard Wagner 13 03 / 13 04
E-Mail: vorzimmer.direktor@bk.hamburg.de

Persönliche Referentin des Präsidenten
Dagmar Deuber 13 46

Pressesprecher
Ulfert Kaphengst 24 08
Fax: 25 58
E-Mail: oeffentlichkeitsservice@bk.hamburg.de

Personalrat

Vorsitzender: Ralf Nierle 15 12

Abteilung Abgeordnetenangelegenheiten, Ressourcensteuerung, Öffentlichkeitsarbeit und Protokoll

Bernd Holtschneider 21 69
Fax: 22 36

Allgemeine Verwaltung

Ulrich Buchholz 13 19
Fax: 22 36

Informations- und Kommunikationstechnik

Jos Schoor 25 85
Fax: 26 36



Öffentlichkeitsarbeit und Protokoll

Informationsmaterial über die Bürgerschaft, Betreuung von Besuchergruppen und Gästen, Organisation von Empfängen und Festakten

Ulfert Kaphengst 24 08
Fax: 25 58

E-Mail: oeffentlichkeitsservice@bk.hamburg.de

Internetredaktion

Marion Köhler/ 13 14
Tanja Blätter

E-Mail: internetredaktion@bk.hamburg.de

Abteilung Plenar- und Gremienbetreuung

Norbert Gans 26 80
E-Mail: sitzungsdienste@bk.hamburg.de

Plenarangelegenheiten

Vorbereitung und Wahrnehmung der Sitzungen des Plenums und des Ältestenrates, Ausfertigung der Beschlüsse der Bürgerschaft an den Senat, Anträge, Kleine und Große Anfragen

Michael Randt 13 05
Fax: 24 67

Gremienbetreuung

Vorbereitung und Wahrnehmung der Sitzungen sowie Protokollführung für die Bürgerschaft und ihre Ausschüsse, Enquete-Kommissionen und parlamentarischen Untersuchungsausschüsse bis zur Einrichtung der Arbeitsstäbe, Fertigung von Wort- und Sinnprotokollen, Sammlung aller Ausschussunterlagen, Entwurf von Ausschussberichten, Schriftverkehr für die Ausschüsse, Führung der Ausschussakten

Protokollführung für die Bürgerschaft
Gundel Probst 13 45
Fax: 22 59

Europausschuss

Frauke Bai 26 21

Schulausschuss, Vermögen und Öffentl. Unternehmen

Monika Potzta 13 28

Umweltausschuss, Stadtentwicklungsausschuss

Svenja Ilsemann 25 87

Kulturausschuss

Vanessa Eichner 16 82

Familien-, Kinder- und Jugendausschuss

Cornelia Stolze 13 52

Sozialausschuss

Claudia Kuhlmann 23 92

Wirtschaftsausschuss, Wissenschaftsausschuss

Dr. Iris Wunderlich 22 29

Innenausschuss, Kommission Art. 13 GG

Martina Hassler 19 94

Gesundheitsausschuss, Familien-, Kinder- und Jugendausschuss

Dörthe Stoll 23 96

Sportausschuss

Sabine Dinse 24 94

Rechtsausschuss, Unterausschuss Datenschutz, Bezirksverwaltungsreform

Birgit Großmann 13 70

Unterausschuss Vermögen, Verfassungsausschuss

Jana Nielsen 26 08

Haushaltausschuss und dessen Unterausschüsse

Friederike Lünzmann 16 82

Abteilung Recht und Eingaben

Geschäftsstelle des Eingabenausschusses. Rechtsservice für die Bürgerschaft und ihre Gremien, die Abgeordneten und die Fraktionen in parlamentarischen Angelegenheiten. Unterstützung der bürgerschaftlichen Mitglieder in europäischen Gremien.

Eingabenangelegenheiten Geschäftsstelle des Eingabenausschusses
Peter Meyer 13 17

Geschäftsstelle Eingaben 13 24
Fax: 16 53
E-Mail: eingabendienste@bk.hamburg.de

Parlamentarische Informationsdienste

Zentrale Informationsstelle für die Abgeordneten der Hamburgischen Bürgerschaft, für die Fraktionen und deren Mitarbeiter und die Mitarbeiter der Bürgerschaftskanzlei. Es werden alle für die parlamentarische Arbeit der Hamburgischen Bürgerschaft erforderlichen Informationen gesammelt, erschlossen oder in internen und externen Datenbanken recherchiert: z.B. Drucksachen, Plenarprotokolle der Hamburgischen Bürgerschaft, der anderen Landesparlamente, des Bundestages und des Bundesrates; Gesetzesinitiativen; Literatur zum Recht der deutschen Länder, des Bundes und zum Parlamentswesen; Presseartikel. Es wird täglich der Rathauspressespiegel herausgegeben. Die Dokumentation ist für die im Internet verfügbare Parlamentsdatenbank Dokrates verantwortlich.

Dr. Christine Wellems 13 40

Kundenservice: 30 00 / 30 01
Fax: 16 60
E-Mail: infodienste@bk.hamburg.de

Parlamentsdokumentation

Hilke Timmann 13 32

Parlamentsbibliothek
Uwe Weißert 13 69

Pressedokumentation

Dr. Christine Wellems 13 40
Fax: 25 88



SENAT

Der Erste Bürgermeister (Präsident des Senats) und die Senatorinnen und Senatoren bilden den Senat.

Der Senat ist die Landesregierung. Er führt und beaufsichtigt die Verwaltung. Er vertritt die Freie und Hansestadt Hamburg gegenüber der Bundesrepublik Deutschland, den deutschen Ländern und dem Ausland. Ihm obliegt die Ausfertigung und Verkündung der endgültig beschlossenen Gesetze sowie die Ratifikation der Staatsverträge.

Der Senat besteht aus 10 Mitgliedern. Der Erste Bürgermeister wird von der Bürgerschaft mit der Mehrheit ihrer gesetzlichen Mitgliederzahl gewählt. Der Erste Bürgermeister beruft seine Stellvertreterin (Zweite Bürgermeisterin) und die übrigen Mitglieder des Senats. Der Erste Bürgermeister beantragt die gemeinsame Bestätigung durch die Bürgerschaft. Mitglied des Senats kann werden, wer zur Bürgerschaft wählbar ist. Mitglied kann auch werden, wer bei Antritt seines Amtes keine Wohnung in der Freien und Hansestadt Hamburg innehat; er muss sie in angemessener Zeit dort nehmen. Die Mitglieder des Senats dürfen kein Bürgermandat ausüben; das Bürgermandat eines Senatsmitgliedes ruht während der Amtszeit im Senat.

Die Amtszeit des Ersten Bürgermeisters und die der übrigen Mitglieder des Senats endet mit dem Zusammentritt einer neuen Bürgerschaft. Der Senat und einzelne seiner Mitglieder können jederzeit zurücktreten.

Der Erste Bürgermeister leitet die Senatsgeschäfte. Er bestimmt die Richtlinien der Politik und trägt dafür die Verantwortung gegenüber der Bürgerschaft. Die Richtlinien der Politik sind für die Mitglieder des Senats verbindlich und von ihnen in ihrem Geschäftsbereich selbstständig und in eigener Verantwortung zu verwirklichen. Der Erste Bürgermeister achtet auf die Durchführung der Richtlinien und wirkt darauf hin, dass die Mitglieder des Senats bei ihrer Geschäftsführung die Einheitlichkeit der Regierungspolitik wahren.

Die Mitglieder des Senats leiten die ihnen nach der Geschäftsverteilung zugewiesenen einzelnen Verwaltungsbehörden und Senatsämter und tragen dafür die Verantwortung. Der Senat ernennt zu seiner Beratung und zur Bearbeitung seiner Angelegenheiten Staatsräte. Diese nehmen an den Sitzungen des Senats mit beratender Stimme teil. Die Beschlüsse des Senats binden die einzelnen Mitglieder des Senats und des Staatsrätekollegiums. Die Sitzungen des Senats finden in der Regel dienstags um 11.00 Uhr statt. Der Senat hat zu seiner Beratung und Vorbereitung seiner Entscheidungen Senatskommissionen gebildet, denen Mitglieder des Senats und des Staatsrätekollegiums angehören.

Die Freie und Hansestadt Hamburg hat drei Stimmen im Bundesrat. Der Senat hat drei seiner Mitglieder zu Mitgliedern des Bundesrates bestellt.

Mitglieder des Senats:

Erster Bürgermeister

(Präsident des Senats): Ole von Beust
Stellvertreterin:

Zweite Bürgermeisterin

Birgit Schnieber-Jastram

Senatorinnen und Senatoren:

Gunnar Uldall

Dr. Wolfgang Peiner

Carsten-Ludwig Lüdemann

Jörg Dräger, Ph.D. (Cornell U.)

Prof. Dr. Karin von Welck

Udo Nagel

Alexandra Dinges-Dierig

Dr. Michael Freytag

Mitglieder des Staatsrätekollegiums:

Dr. Roland Salchow

Reinhard Stuth

Dr. Robert Heller

Dr. Volkmar Schön

Dr. Stefan Schulz

Dr. Herlind Gundelach

Gunther Bonz

Dietrich Wersich

Dr. Detlef Gottschalck

Dr. Michael Voges

Axel Gedaschko

Christoph Ahlhaus

Andreas Ernst

HAMBURGISCHES VERFASSUNGSGERICHT

20355, Sievekingplatz 2

Oberlandesgerichtsgebäude

Postanschrift: 20348 Hamburg

T: 4 28 43-0

Fax: 4 28 43 - 40 97

Internet: www.verfassungsgericht.hamburg.de

E-Mail: poststelle@verfassungsgericht.hamburg.de

HVV: U2 Messehallen, Buslinien: 35, 3 Sievekingplatz, 112 Johannes-Brahms-Platz

Das Hamburgische Verfassungsgericht besteht aus dem Präsidenten und acht Verfassungsrichtern. Der Präsident und drei Verfassungsrichter müssen hamburgische Richter auf Lebenszeit sein. Zwei weitere Verfassungsrichter müssen die Befähigung zum Richteramt besitzen. Die Bürgerschaft wählt die Mitglieder des Verfassungsgerichts auf sechs Jahre. Eine Wiederwahl ist nur einmal zulässig. Für jedes Mitglied ist ein ständiger Vertreter zu wählen. Mitglieder der Bürgerschaft, des Senats, des Bundestages, des Bundesrates, der Bundesregierung oder entsprechender Organe eines anderen Landes oder der Europäischen Gemeinschaften dürfen nicht Mitglieder des Verfassungsgerichts sein. Das Hamburgische Verfassungsgericht entscheidet:

1. auf Antrag des Senats oder eines Fünftels der Abgeordneten der Bürgerschaft über Streitigkeiten, die sich aus der Auslegung der Verfassung ergeben;
2. über die Auslegung der Verfassung aus Anlass von Streitigkeiten über den Umfang der Rechte und Pflichten eines Verfassungsorgans oder anderer Beteiligter, die durch

die Verfassung mit eigenen Rechten ausgestattet sind;

3. auf Antrag des Senats oder eines Fünftels der Abgeordneten der Bürgerschaft über Meinungsverschiedenheiten oder Zweifel, welche die Vereinbarkeit von Landesrecht mit der Verfassung oder von abgeleitetem Landesrecht mit den Landesgesetzen betreffen;

4. auf Antrag des Senats oder eines Fünftels der Abgeordneten der Bürgerschaft, wenn Meinungsverschiedenheiten oder Zweifel über die Auslegung oder Anwendung des Landesrechts herrschen;

5. auf Antrag des Senats, der Bürgerschaft, eines Fünftels der Abgeordneten der Bürgerschaft oder auf Antrag der Volksinitiatoren über die Durchführung von Volksbegehren und Volksentscheid;

6. auf Antrag eines Gerichts über die Verfassungsmäßigkeit eines Gesetzes oder einer Rechtsverordnung;

7. über Beschwerden gegen Entscheidungen der Bürgerschaft, welche die Gültigkeit der Wahl oder den Verlust der Mitgliedschaft eines Abgeordneten betreffen;

8. auf Antrag der Bürgerschaft über die Frage, ob ein Mitglied des Rechnungshofes innerhalb oder außerhalb des Amtes gegen die Grundsätze des Grundgesetzes für die Bundesrepublik Deutschland oder gegen die Grundsätze dieser (Hamburger) Verfassung verstoßen hat, und über die Folgen, die sich hieraus bei sinngemäßer Anwendung des Artikels 98 Absatz 2 des Grundgesetzes für die Bundesrepublik Deutschland ergeben;

9. auf Antrag des Senats über die Aberkennung von Übergangsgeld, Ruhegehalt und Hinterbliebenenversorgung für ausgeschiedene Senatorinnen und Senatoren.

Durch Gesetz können dem Verfassungsgericht weitere Aufgaben übertragen werden. Das ist bisher geschehen durch das Gesetz über die Prüfung der Wahlen zur Bürgerschaft und zu den Bezirksversammlungen sowie im Gesetz über die Wahl zur hamburgischen Bürgerschaft und im Gesetz über die Wahl zu den Bezirksversammlungen hinsichtlich der Entscheidung über hoheitliche Tätigkeit eines Bewerbers im öffentlichen Dienst.

Die Entscheidungen des Verfassungsgerichts sind für Gerichte und Verwaltung bindend. Entscheidungen nach den obigen Nummern 1, 3, 4 und 6 haben Gesetzeskraft und werden im Hamburgischen Gesetz- und Verordnungsblatt veröffentlicht. Bei anderen Entscheidungen kann das Verfassungsgericht die Veröffentlichung der Entscheidungsformel beschließen.

Präsident:

Wilhelm Rapp

Vizepräsident:

Gerd Harder

Mitglieder

Christoph Hardt

Dr. Waldemar Maselewski

Michael Nesselhauf

Carola von Paczensky und Tenczin

Klaus Seifert

Dr. Jürgen Westphal

Dr. Martin Willich

Hannelore Wirth-Vonbrunn

Vertreterinnen/Vertreter:

Wolfgang Hölder

Jörg Kubbier

Susanne Rahardt-Vahldieck

Dr. Matthias von Rönne

Dr. Susanne Rubbert

Dr. Michael Ruppelt

Britta Schlage

Dr. Gisela Wild

Wissenschaftlicher Mitarbeiter

Dr. Thomas Kuhl-Dominik

56 22

Geschäftsleiterin

Ingrid Oest

20 05

Sekretariat

Frauke Belling

20 01/20 03

Geschäftsstelle

Ingo Frohböse

Fax: 40 97

20 17



RECHNUNGSHOF DER FREIEN UND HANSESTADT HAMBURG

20354, Gänsemarkt 36
20306, Postfach 30 17 41
T: 4 28 23-0
Fax: 4 28 23-15 38
E-Mail: Rechnungshof@rh.hamburg.de

HVV: U2, Buslinien: 4, 5, 34, 36, 109 bis Gänsemarkt

Der Rechnungshof ist die oberste Rechnungsprüfungsbehörde der Freien und Hansestadt Hamburg. Er ist unabhängig, dem Senat gegenüber selbstständig und nur dem Gesetz unterworfen. Seine Mitglieder besitzen richterliche Unabhängigkeit (Art. 71 der Verfassung der Freien und Hansestadt Hamburg (HV), Gesetz über den Rechnungshof der Freien und Hansestadt Hamburg (RHG) zuletzt geändert am 25.6.1997 (Hamburgisches Gesetz- und Verordnungsblatt S. 282-284).

Aufgabe des Rechnungshofs ist die Überwachung der gesamten Haushalts- und Wirtschaftsführung der Freien und Hansestadt Hamburg (Art. 71 HV, §§ 88 ff. Landeshaushaltsordnung – LHO – vom 23.12.71 – Hamburgisches Gesetz- und Verordnungsblatt 1971, S. 261; zuletzt geändert am 04.12.2002 - Hamburgisches Gesetz- und Verordnungsblatt 2002, S. 303 -). Er fasst das Ergebnis seiner Prüfungen, soweit es für die Entlastung des Senats von Bedeutung sein kann, jährlich in einem Bericht zusammen, den er der Bürgerschaft und dem Senat zuleitet (§ 97 LHO). Die Bürgerschaft, der Senat oder dessen für die Finanzbehörde zuständiges Mitglied kann den Rechnungshof ersuchen, sich aufgrund von Prüfungserfahrungen gutachtlich zu äußern. In bedeutsamen Einzelfällen können sie oder ein Fünftel der Mitglieder der Bürgerschaft ein Prüfungs- und Berichtersuchen an den Rechnungshof richten. Der Rechnungshof entscheidet unabhängig, ob er dem Ersuchen entspricht (Art. 71 HV, § 88 LHO).

Präsident
Dr. Jann Meyer-Abich 17 71

Mitglieder des Rechnungshofs:
Präsident Dr. Jann Meyer-Abich, Vizepräsident Michael Otto-Abeken, Direktoren bei dem Rechnungshof Dr. Uwe Martens, Jens Peter Dehne, Joachim Mose, Olde Friedrichsen

Personalrat
Gunnar Peters 16 34

Präsidialabteilung
Organisation, Geschäftsverteilung, Haushalts- und Personalangelegenheiten, Personalentwicklung, Fortbildung, Geschäfts- und Prüfungsordnung, Prüfungsplanung, Prüfung der Gesamtrechnung, Jahresbericht, Vorbereitung präsidialer und kollegialer Entscheidungen, Erfahrungsaustausch mit anderen obersten Rechnungsprüfungsbehörden, Öffentlichkeitsarbeit, Informations- und Kommunikationstechnik, Kosten- und Leistungsrechnung, Datenschutz

Leiter:
Bernd Kritsch 17 70

Vertreter:
Wolfgang Buhk 18 62

Prüfungsgebiet -1-
20354, Hohe Bleichen 22
Fax: 4 28 23-41 37
Leiter:
Dr. Uwe Martens 20 21
Direktor bei dem Rechnungshof

Abteilung -1a-
Bürgerschaft und Bezirksversammlungen sowie deren Fraktionen, Senatskanzlei, Kulturbehörde -Staatsarchiv-, Grundsatzfragen der Organisation und der Wirtschaftlichkeit, der Personalentwicklung sowie der Informations- und Kommunikationstechnik; Dataport
Leiter:
Ulrich Kamjunge 16 19

Abteilung -1b-
Behörde für Bildung und Sport, Behörde für Soziales, Familie, Gesundheit und Verbraucherschutz - Amt für Familie, Jugend und Sozialordnung -, Bezirksämter -Jugendämter -, Landesbetrieb Erziehung und Berufsbildung, Landesbetrieb Hamburger Volkshochschule, Behörde für Wissenschaft und Forschung - Hochschulamt -, Universität Hamburg, Staats- und Universitätsbibliothek, Hochschule für Angewandte Wissenschaften, Technische Universität Hamburg-Harburg, Hochschule für Bildende Künste, Hochschule für Musik und Theater, HafenCity-Universität Hamburg
Leiter:
Dr. Michael Selk 18 44

Prüfungsgebiet -2-
Leiter:
Joachim Mose 17 40
Direktor bei dem Rechnungshof

Abteilung -2a-
Einnahmen aus Gemeinschaftssteuern, Landessteuern, Gemeindesteuern und Finanzausgleich; Finanzbehörde – „Steuerverwaltung“ – mit den Finanzämtern
Leiter:
Claas Wienstroh 17 08

Abteilung -2b-
Behörde für Behörde für Soziales, Familie, Gesundheit und Verbraucherschutz ohne Jugend- und Familienpolitik, Bezirksämter - Grundsicherungs- und Sozialämter, Behörde für Wirtschaft und Arbeit – Amt für Strukturpolitik, Arbeitsmarkt, Agrarwirtschaft -, öffentliche Unternehmen der Arbeits- und Berufsförderung, Landesbetrieb Winterhuder Werkstätten, pflegen & wohnen A.ö.R., Behörde für Soziales, Familie, Gesundheit und Verbraucherschutz – Grundsatz- und Aufsichtsangelegenheiten in der gesetzlichen Krankenversicherung –
Leiter:
Birgit Carstens-Wähling 17 80

Prüfungsgebiet -3-
Leiter:
Michael Otto-Abeken 17 85

Vizepräsident

Abteilung -3a-
Norddeutscher Rundfunk (NDR) einschl. seiner Beteiligungen, Staatsaufsicht über den NDR; Hamburgische Anstalt für neue Medien; Kulturbehörde; Landesbetriebe Philharmonisches Staatsorchester, Musikhalle und Planetarium; Staatsoper, Deutsches Schauspielhaus, Thalia-Theater, Museen, Filmförderung; Finanzbehörde -Vermögens- und Beteiligungsverwaltung-; Hamburger Gesellschaft für Beteiligungsverwaltung, Anstalten öffentlichen Rechts, Stadtreinigung Hamburg, Hamburger Stadtentwässerung und Hamburger Friedhöfe, Grundsatz- und Querschnittsfragen öffentlicher Unternehmen
Leiter:
Eckard Wille 20 04

Abteilung -3b-
Behörde für Wirtschaft und Arbeit -ohne Amt für Strukturpolitik, Arbeitsmarkt, Agrarwirtschaft-, Landesbetriebe Großmarkt Obst, Gemüse und Blumen sowie Hamburgische Münze, Anstalt des öffentlichen Rechts Hamburg Port Authority; Behörde für Stadtentwicklung und Umwelt -Geschäftsbereich Umwelt-; Behörde für Soziales, Familie, Gesundheit und Verbraucherschutz - Amt für Gesundheit und Verbraucherschutz -, Universitätsklinikum Hamburg-Eppendorf; Finanzbehörde -Amt für Bezirke und Verwaltungsreform-; Bezirksämter
Leiter:
Dr. Andreas Koeppen 17 92

Prüfungsgebiet -4-
Leiter:
Jens Peter Dehne 17 59
Direktor bei dem Rechnungshof

Abteilung -4a-
Justitiariat, Ausbildungsleitung für Referendare, Gesetzgebung und Rechtsfragen der Finanzkontrolle, Wissenschaftliche Grundlagen für Status und Tätigkeit der Rechnungshöfe, Justizbehörde, Gerichte, Behörde für Inneres, Landesbetrieb Verkehr, Ausländerdienststellen der Bezirksämter, Grundsatzfragen des Gebührenwesens
Leiter:
Wiebke Aust 17 88

Abteilung -4c-
Finanzbehörde -Amt für Haushalt und Aufgabenplanung-, -Liegenschaftsverwaltung-, Personalamt, Grundsatz- und Querschnittsfragen der Finanzverfassung, des Haushalts-, Kassen- und Rechnungswesens (einschl. der Einführung eines doppischen Rechnungswesens) sowie des Vorprüfungswesens, des öffentlichen Finanzwesens, der Finanz- und Haushaltspolitik, der Entwicklung des Stellenplans, der Personalausgaben, des Personalrechts, der Stellenbewertung und des Liegenschaftswesens
Leiter:
Detlef Meyer-Stender 18 33

Prüfungsgebiet -5-
Leiter:
Olde Friedrichsen 17 89
Direktor bei dem Rechnungshof

Abteilung -5a-
Errichtung, Unterhaltung und Betrieb von Hoch- und Ingenieurbauten, baulichen Einrichtungen und Anlagen des Landes, der Landesbetriebe, hamburgischer Anstalten und Gesellschaften, Landschaftsbaumaßnahmen, Stadterneuerungs- und Sanierungsmaßnahmen, Wasserbau-, Hochwasserschutz- und Hafenbaumaßnahmen, Projekte des technischen Umweltschutzes, Bauherrenleistungen bei Hochbauten, des Flächen- und Gebäudemangements, des Krankenhaus-, Schul- und Hochschulbaus sowie bei Ingenieurbauten, Zuwendungen für Hoch- und Ingenieurbauten
Leiter:
Rolf Gläßner 17 96

Abteilung -5d-
Verwaltungsangelegenheiten und Organisation in der Bauverwaltung: Behörde für Stadtentwicklung und Umwelt -Geschäftsbereich Stadtentwicklung- sowie angegliederte Landesbetriebe, Bezirksämter -Baudezernate-, Baudienststellen bei anderen Behörden; Vergabewesen und Materialwirtschaft; Beschaffung, Errichtung, Unterhaltung und Betrieb aller gebäude- und betriebstechnischen Anlagen, Technisches Gebäudemangement sowie Energiemanagement
Leiter:
Elfi Heesch 17 77

DER HAMBURGISCHE DATENSCHUTZ- BEAUFTRAGTE

20095, Klosterwall 6 Block C
Tel: 4 28 54-40 40
Fax: 4 28 54-40 00
E-Mail: mailbox@datenschutz.hamburg.de
Internet: www.datenschutz.hamburg.de

HVV: U1, Busse: 112, 120, 124, 34 Steinstraße

Besuchszeiten: Nach Vereinbarung
Der Hamburgische Datenschutzbeauftragte unterstützt die Bürgerinnen und Bürger in allen Fragen des Datenschutzes. Er berät und kontrolliert die Verwaltung und Wirtschaft in Hamburg bei der Verarbeitung personenbezogener Daten.

Jeder kann sich an den Hamburgischen Datenschutzbeauftragten wenden, wenn er der Ansicht ist, bei der Verarbeitung seiner personenbezogenen Daten in seinen Rechten verletzt worden zu sein. Mitarbeiterinnen und Mitarbeiter hamburgischer öffentlicher Stellen müssen dabei den Dienstweg nicht einhalten.

Hamburgischer Datenschutzbeauftragter:
Hartmut Lubomierski 40 41

Vertreter:
Dr. Hans-Joachim Menzel 40 49

Verwaltungsleiter
Rolf Nentwig 40 43
JuK-Leitung, Internetangebot
Martin Schemm 40 44



Sekretariat und

Informationsmaterial:

Heidi Niemann 40 40
Irene Heinsohn 40 42

Grundsatzfragen des Datenschutzrechts, Datenschutzgesetze, Parlamentsangelegenheiten, Justiz, Strafvollzug, Verfassungsschutz, Sicherheitsüberprüfungen, Ausweis- und Passangelegenheiten, Archivwesen
N.N. 40 45

Polizei, Feuerwehr, Staatsanwaltschaft
Herbert Janßen 40 47

Statistik, Personenstandswesen, Meldewesen, Finanz-, Steuer- und Rechnungswesen
Gunnar Hansen 40 46

Gesundheitswesen, Forschung, Kultur, Telekommunikations-, Rundfunk- und Presse-recht, Bauen und Wohnen, Umwelt, Medien
Dr. Hans-Joachim Menzel 40 49

Ausländerwesen, Gewerbeaufsicht, Wirtschaftsverwaltung, Straßenverkehrsverwaltung, Verkehrsordnungswidrigkeiten, Wahlen und Volksabstimmungen
Eva-Verena Scheffler-Ritters 40 64

Soziales, Bildungswesen, Allgemeine Bezirksangelegenheiten, Kirchen
Detlef Malessa 40 50

Aufsichtsbehörde für Auskunfteien/Schufa, Internationaler Datenverkehr, gewerbl. Dienstleistungen, Tele- und Mediendienste, freie Berufe, Bauen und Wohnen
Helga Naujok 40 58

Aufsichtsbehörde für Versicherungswirtschaft, Handel und Industrie, Vereine, Kreditwirtschaft
Elisabeth Duhr 40 59

Arbeitnehmerdatenschutz/Personalwesen, Aufsichtsbehörde für Adresshandel, Werbung, Markt- und Meinungsforschung
Evelyn Seiffert 40 60

Technisch-organisatorische Beratung und Prüfung, Chipkarten, E-Government, SAP, Arbeitskreis Technik
Dr. Sebastian Wirth 40 53

Technisch-organisatorische Beratung und Prüfung, Betriebssysteme, Netzwerke, Verschlüsselungstechniken, Signatur, Biometrie
Ulrich Kühn 40 54

Technisch-organisatorische Beratung und Prüfung, Standard-Software, Dokumentenmanagement/Archivierung, Videoüberwachungstechnik
Jutta Nadler 40 55

Technisch-organisatorische Beratung und Prüfung, Betriebssysteme, Netzwerke, Standardsoftware, Elektronischer Rechtsverkehr
Bernd Uderstadt 40 61

Technisch-organisatorische Beratung und Prüfung, Verfassungsschutz, Polizei, Feuerwehr, Staatsanwaltschaft, Wahlen und Volksabstimmungen, Ausländerwesen
N.N.

GESAMTVERTRAUENS-PERSON DER SCHWER-BEHINDERTEN DES HAMBURGISCHEN ÖFFENTLICHEN DIENSTES UND VORSITZENDER DER ARBEITSGEMEINSCHAFT DER SCHWERBEHINDERTENVERTRETUNGEN DER HAMBURGER BEHÖRDEN UND DIENSTSTELLEN

22083, Hamburger Straße 47
(Behörde für Soziales und Familie)
T: 4 28 63 -37 03
Fax: 4 28 63 -46 09
E-Mail: klaus.becker@bsf.hamburg.de
Klaus W. Becker

Die Gesamtschwerbehindertenvertretung bzw. die Arbeitsgemeinschaft ist tätig in Angelegenheiten, die mehrere oder alle Behörden und Dienststellen des Arbeitgebers Freie und Hansestadt Hamburg sowie angeschlossener Einrichtungen betreffen. Namen und Telefon-Nummern der örtlichen Schwerbehindertenvertretungen sind über die örtlichen Personalräte zu erfragen.

LANDESPERSONAL-AUSSCHUSS

Der Landespersonalausschuss ist u.a. zuständig für laubbahnrechtliche Ausnahmentscheidungen sowie für die Feststellung der Befähigung von anderen als Laubbahn-bewerbern, er wirkt auch bei der Vorbereitung allgemeiner Regelungen der beamten-rechtlichen Verhältnisse mit. Seine Bildung beruht auf den §§ 102 bis 110 HmbBG. Er ist an Weisungen nicht gebunden und übt seine Tätigkeit innerhalb der gesetzlichen Schranken unabhängig und in eigener Verantwortung aus.

Der Ausschuss setzt sich aus acht ordentlichen und acht stellvertretenden Mitgliedern zusammen. Ständige Mitglieder sind der Staatsrat als Vorsitzender sowie der ranghöchste leitende Beamte der für das Personalwesen zuständigen Behörde bzw. deren Stellvertreterinnen oder Stellvertreter. Die sechs weiteren ordentlichen Mitglieder und ihre Stellvertreterinnen oder Stellvertreter werden vom Senat auf die Dauer von drei Jahren berufen; von diesen jeweils vier auf Vorschlag der Spitzenorganisationen der zuständigen Gewerkschaften.

Ordentliche Mitglieder

Staatsrat Dr. Volkmar Schön, Staatsrätin Dr. Herlinde Gundelach, Staatsrat Dr. Stefan Schulz, Dr. Volker Bonorden, Hans-Georg Opitz, Elke Koch, Hans-Joachim Dühring, Herbert Meier.

Stellvertretende Mitglieder

Staatsrat Dr. Robert Heller, Staatsrat Dr. Michael Voges, Staatsrat Dr. Roland Salchow, Angelika Grubert, Horst Weidemann, Peter Ulawski, Jörn Clasen, Carlos Sievers.

Für Angelegenheiten der Richter besteht der Landespersonalausschuss aus (§ 11 HmbRiG):

Ordentliche Mitglieder

Staatsrat Dr. Volkmar Schön, Staatsrätin Dr. Herlinde Gundelach, Staatsrat Dr. Stefan Schulz, Dr. Volker Bonorden, Joachim Pradel, Heinz-Jürgen Sieg, Bärbel Martin, Christoph Hardt.

Stellvertretende Mitglieder

Staatsrat Dr. Robert Heller, Dr. Michael Voges, Staatsrat Dr. Roland Salchow, Angelika Grubert, Klaus Haubold, Thorsten Beck, Katrin Bühring-Uhle-Lehmann, Elisabeth Kreth.

Geschäftsführung: Personalamt (Michael Wilke)

20457 Hamburg, Steckelhorn 12 (Gotenhof)

T: 4 28 31-14 33

E-Fax: 42 79 31-1 24

E-Mail:

ReferatP32@personalamt.hamburg.de

RICHTERWAHLAUSSCHUSS

Nach Artikel 63 der Verfassung der Freien und Hansestadt Hamburg werden die Berufsrichter auf Vorschlag eines Richterwahlausschusses vom Senat ernannt und befördert.

Der Richterwahlausschuss, der jeweils auf drei Jahre bestellt wird (vgl. § 14 Hamburgisches Richtergesetz vom 2. Mai 1991 – Hamburgisches Gesetz- und Verordnungsblatt Seite 172), besteht aus drei Senatoren oder Staatsräten, sechs bürgerlichen Mitgliedern, zwei ständigen richterlichen Mitgliedern, einem dritten richterlichen Mitglied, das jeweils dem Gericht angehört, bei dem der zu wählende Richter verwendet werden soll, sowie zwei Rechtsanwälten. Die richterlichen Mitglieder werden vom Senat berufen, die bürgerlichen Mitglieder sowie die Rechtsanwälte werden von der Bürgerschaft gewählt. Bei der Wahl von Berufsrichtern der Arbeits- und Sozialgerichtsbarkeit wirken statt der beiden Rechtsanwälte je ein Vertreter der Arbeitnehmer und Arbeitgeber mit, die ebenfalls von der Bürgerschaft gewählt werden.

Mitglieder:

Senator Carsten-Ludwig Lüdemann, Staatsrat Dr. Volkmar Schön, Christoph Alhaus, Dr. Jochen Bach, Ute Baltzen, Andreas Buske, Dr. Hans-Jürgen Grambow, Joachim Gottschalk, Peter Helbron, Peter Klenter, Dr. Harald Klückmann, Lothar Korth, Dr. Karl-Jochen Lewerenz, Ernst Medecke, Gerold Möller, Dr. Joachim-Mathias Roggentin, Holger Schmidt, Dr. Inga Schmidt-Syaßen, Heinz-Jürgen Sieg, Peter Stein, Rolf Sterlack, Viviane Spethmann, Hertha-Jenny Ulferts, Dietrich Wenke.

Stellvertreter/Stellvertreterinnen:

Senatorin Birgit Schnieber-Jastram, Staatsrat Dr. Detlef Gottschalk, Staatsrat Dr. Robert Heller, Jutta Bärthel, Thorsten Beck, Katrin Baum-Schulz, Dr. Jürgen Daniels, Claus-Joachim Dickow, Erika Dieckmann, Norbert Guhl, Jürgen Kopp, Ingeborg Lenz, Marion Loets, Bernd-Dieter Tomczak, Lutz-Ulrich Meyer, Joachim Pradel, Barbara Reuß, Cornelia Schroeder-Piller, Jan Schubel, Dr. Wolfgang Steinmetz, Stephanie Strasburger, Dr. iur. h.c. Gerhard

Strate, Dr. Gerd Gustav Weiland, Dr. Wedigo von Wedel, Dr. Ulrike Weintraud.

Geschäftsstelle:

Justizbehörde

Justizverwaltungsamt

20354, Drehbahn 36

T: 4 28 43 -16 14

Fax 4 28 43 -52 33

KOMMISSION FÜR BODENORDNUNG

Geschäftsstelle:

20354, Gänsemarkt 36

T: 4 28 23-18 08

Fax: 4 28 23-24 37

Die Kommission für Bodenordnung entscheidet aufgrund von Vorlagen der Finanzbehörde, der HafenCity Hamburg GmbH (HCH) und der Behörde für Stadtentwicklung und Umwelt u. a. über Erwerb und Veräußerung von Grundvermögen gegen Entgelt, Bestellung von Erbbaurechten und Entschädigungen sowie Kredithilfen bei der Bereitstellung von Grundstücken, Anträge zur Einleitung von Enteignungsverfahren und in Umlegungsverfahren festzusetzende Geldleistungen und Entschädigungen.

Sie berichtet jährlich über den Senat an die Bürgerschaft. Ihre Mitglieder werden teils von der Bürgerschaft, teils von den Bezirksversammlungen gewählt und teils vom Senat bestellt (Gesetz über die Kommission für Bodenordnung vom 29. April 1997).

Vorsitzender:

Michael Lindau

Vertreter:

Michael Mainusch

Martin Huber

Weitere von der Bürgerschaft gewählte Mitglieder:

Kai Voet van Vormizee, Henning Finck, Ina Eggers, Michael Waldhelm, Brigitte Brockmöller, Werner Dobritz, Dr. Rolf Lange, Claudius Lieven

Vertreter:

Karl Fasbender, Dieter Dreyer, Wilhelm Rahlfs, Klaus-Peter Hesse, Gesine Dräger, Simone Kerlin, Jan Quast, Antje Möller

Von den Bezirksversammlungen gewählte Mitglieder:

Sven Hielscher, Thomas Adrian, Norbert Reichelt, Peter Gabriel, Michael Westenberger, Rüdiger Rust, Heinz Raube, Hubert Piske, Petra Raßfeld-Wilske, Thomas Domres, Werner Ballauf, Ingrid Heyne, Ingrid Voss, Karl Schwinke

Vertreter:

Rolf Reincke, Gesche Boehlich, Jürgen Stubbe, Werner Omniczynski, Frank Döblitz, Horst Becker, Jörg Hamann, Dr. Michael Osterburg, Dr. Andreas Schott, Siegfried Diebold, Rainer Roaszak, Horst Krämer, Philip Buse, Hans-Joachim Klier

Vom Senat bestellte Mitglieder:

Andreas Kellner, Holger Lange

Vertreter:

Dirk Selle, Petra Rönne



NEUE BEHÖRDENORGANISATION

Seit der Ausgabe 2004/2005 des Handbuches „Mit Hamburg verbunden“ hat es einige Neugliederungen bei den Behörden in der Freien und Hansestadt Hamburg gegeben, die in Folge von Aufgabenverlagerungen auch neu benannt wurden. Darüber hinaus haben sich auch Änderungen bei den Hochschulen ergeben. Die wichtigsten Änderungen finden Sie hier auf einen Blick:

Organisationsbereich	bisherige Behörde/ bisheriges Amt	Änderung	neue Behörde/ Organisationsform	Seite
Staatsarchiv	Staatsarchiv/ Senatsamt	Integration in die Kulturbehörde	Kulturbehörde	75
Amt für Gesundheit und Verbraucherschutz	Behörde für Wissenschaft u. Gesundheit	Verlagerung zur	Behörde f. Soziales, Familie, Gesundheit u. Verbraucherschutz	88
	Behörde für Wissenschaft und Gesundheit	Umbenennung	Behörde für Wissen- schaft u. Forschung	58
	Behörde für Soziales und Familie	Umbenennung	Behörde f. Soziales, Familie, Gesundheit u. Verbraucherschutz	80
Hamburger Universität für Wirtschaft und Politik	Behörde für Wissenschaft und Gesundheit	Aufgelöst und in die Universität Hamburg integriert	Universität Hamburg, Behörde für Wissen- schaft und Forschung	61
HafenCity Universität Hamburg – Universität für Baukunst und Raumentwicklung (HCU)		Neugründung seit Januar 2006	Behörde für Wissen- schaft u. Forschung	63

VERZEICHNIS DER SYMBOLE UND ABKÜRZUNGEN, ANSCHRIFTENERLÄUTERUNGEN

T:	Fernsprechnummer
E-Fax:	Elektronisches Fax auf dem PC
E-Mail:	Elektronische Erreichbarkeit der Verwaltung über das Internet.
Internet:	Homepage der Institution
Tlx:	Telexnummer
*	Sammelrufnummer mit Durchwahlmöglichkeit. Ist die Rufnummer der Nebenstelle bekannt, lässt man die letzte Ziffer der Sammelrufnummer hinter dem Trennstrich weg und wählt dafür anschließend die Rufnummer der Nebenstelle.
[BA]:	Bezirksaufgabe. Dieses Symbol wird im Stichwortverzeichnis hinter Stichworten anstelle einer Seitenzahl angegeben. Es bedeutet, dass der gesuchte Begriff bei dem für Sie zuständigen Bezirks-, Ortsamt oder Ortsdienststelle zu finden ist, bzw. die Aufgabe dort wahrgenommen wird. Aufstellungen der Bezirks- und Ortsämter mit Seitenzahlen sind zusätzlich im Stichwortverzeichnis abgedruckt.
HVV:	Hinweis auf die Erreichbarkeit und nächstgelegene Haltestelle des Hamburger Verkehrsverbundes.
N.N.	Nicht benannt

OFFIZIELLE BEHÖRDENABKÜRZUNGEN

Senatsämter

Senatskanzlei	SK
Personalamt	PA

Fachbehörden

Jusitzbehörde	JB
Behörde für Bildung und Sport	BBS
Behörde für Wissenschaft und Forschung	BWF
Kulturbehörde	KB
Behörde für Soziales, Familie, Gesundheit und Verbraucherschutz	BSG
Behörde für Stadtentwicklung und Umwelt	BSU
Behörde für Wirtschaft und Arbeit	BWA
Behörde für Inneres	BfI
Finanzbehörde	FB

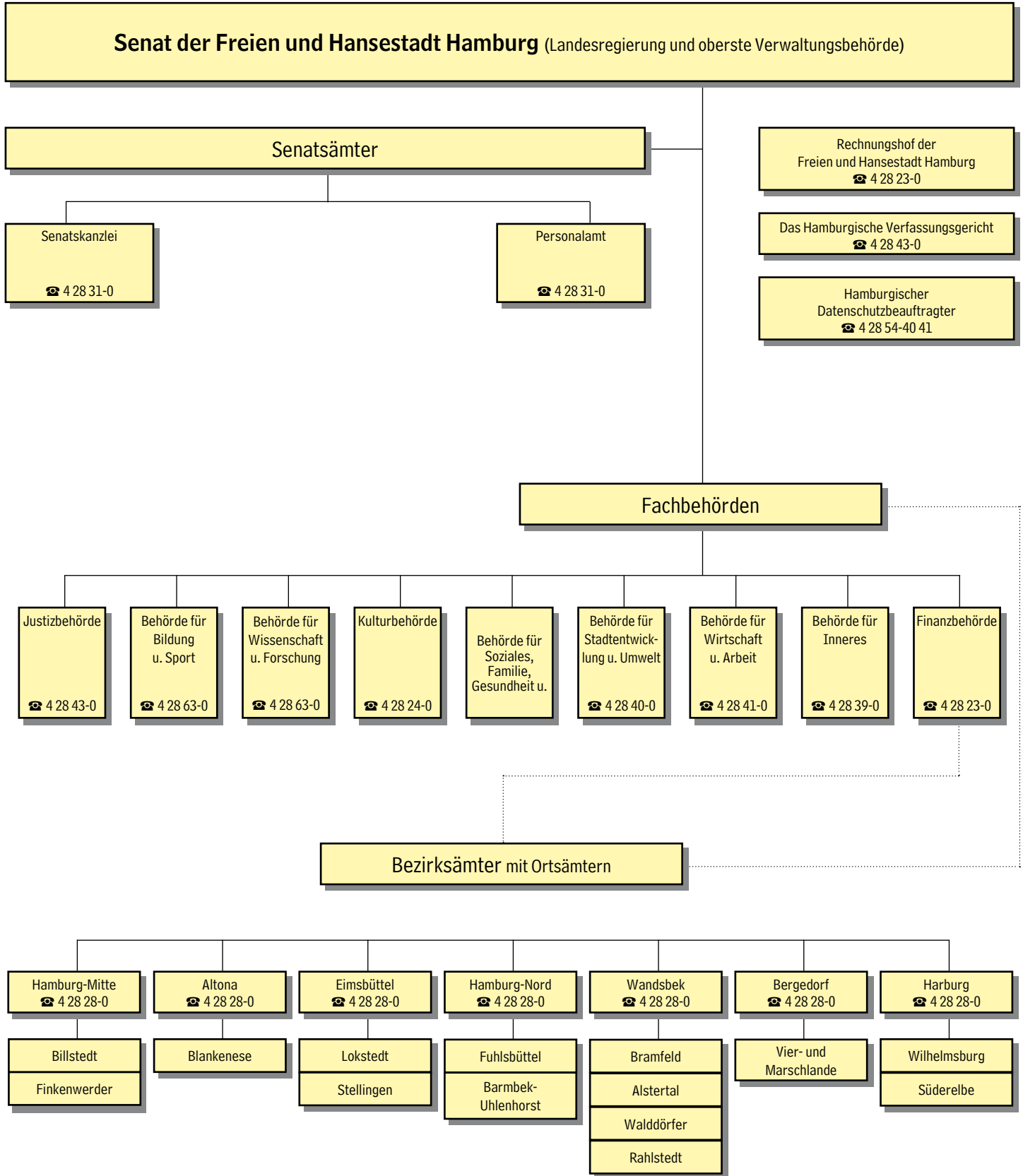

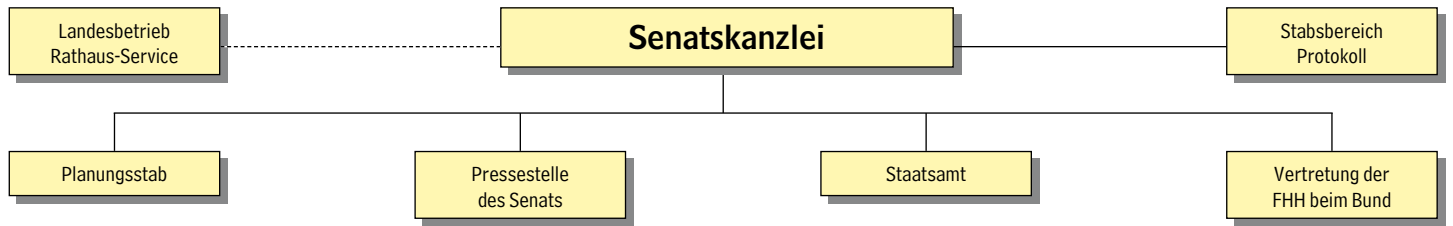

SENATSKANZLEI

20095, Rathaus,
20038, Postfach 10 55 20
E-Mail: Vorname.Nachname
@sk.hamburg.de
T: 4 28 31-0
Fax: 4 28 31-25 55
Fax: 4 28 31-25 96

(Geschäftsstelle des Senats)
4 28 31-18 02 (Stabsbereich
Protokoll)
4 28 31-24 60 (Planungsstab)
4 28 31-21 80 (Staatliche Pressestelle)
4 28 31-13 79 (Staatsamt)
0 30 / 2 06 46-3 22 (Vertretung beim
Bund)

HVV: U, S, Busse Jungfernstieg /
Rathausmarkt

Die Senatkanzlei besteht aus der Geschäftsstelle des Senats, dem Stabsbereich Protokoll und vier Ämtern. Sie unterstützt den Ersten Bürgermeister und den Senat bei der Erfüllung ihrer Aufgaben.

Dazu gehören die Pflege der Beziehungen Hamburgs zur Bundesregierung, zu den anderen Bundesländern und zum Ausland, die Unterrichtung der Öffentlichkeit über die Arbeit des Senats und der Verwaltung, die Koordinierung der Aufgabenerfüllung und die mittel- und langfristige Finanzplanung.

Erster Bürgermeister

Ole von Beust 20 11 / 20 12

Chef der Senatkanzlei

Staatsrat
Dr. Volkmar Schön 20 15 / 20 16
Fax: 28 20

Bevollmächtigter beim Bund, bei der Europäischen Union und für auswärtige Angelegenheiten

Staatsrat
Reinhard Stuth 20 30 / 20 31

Büro des Ersten Bürgermeisters

Fax: 24 03
Büroleiter
Christof Otto 20 14

Terminreferentin
Sabine Bleth 20 23

Persönlicher Referent
Torsten Gasser 25 30

Reden und Grußworte
Referenten
Susanne Frischling 28 55
N.N. 21 29

Bürgerbüro

20095, Rathausmarkt 1
T: 4 28 31-24 11 Sammelnummer
Fax: 4 28 31-28 25
E-Mail: Buergerbuero@sk.hamburg.de

Geschäftszeiten:
Montag-Freitag 8.30-12.00 Uhr, Donnerstag
13.30-18.00 Uhr (Gesprächstermine nach
telefonischer Vereinbarung möglich).

Zentrale Anlaufstelle für rat- und hilfesu-
chende Bürgerinnen und Bürger, die ihnen
den Zugang zur öffentlichen Verwaltung und
deren vielseitigen Einrichtungen erleichtert
(jedoch keine Rechtsberatung). Behandlung
von individuellen Eingaben an den Ersten
Bürgermeister und an den Senat.
Willi Winter
Carola Kollmannsberger
René Alfeis.

Personalrat bei den Sentatsämtern:
Vorsitzende: Kerstin Möbius 13 94

Planungsstab

20354, Poststraße 11
Fax: 24 60
Leiter
Dr. Nikolas Hill 21 85 / 21 86
Fax: 26 00
Vertreter
Dr. Wilhelm Pagels 21 87 / 21 88

Der Planungsstab unterstützt den Ersten
Bürgermeister und den Senat bei der Erfüllung
ihrer Aufgaben. Dies gilt insbesondere
für die Konzeption der Richtlinien der Politik
und ihrer Durchführung. Er ist federführend
zuständig für die Aufstellung der mittelfristigen
Investitionsplanung, für die norddeutsche
Zusammenarbeit, die Metropolregion
und das Leitbild „Wachsende Stadt“.

Abteilung 1

Dr. Wilhelm Pagels 21 87 / 21 88
Fax: 26 00

Betriebswirtschaftliche Grundsatzfragen,
Sonderaufgaben, Bezirke
Sören Fleischmann 22 25

Schule, Jugend, Sport, Familie
Dr. Stefan Bals 23 06

Wissenschaft, Forschung, Kultur
Axel Neuhaus 22 14

Mittelfristige Finanz- und Investitions-
planung, Haushaltsangelegenheiten
Werner Wollenweber 22 09

Regierungsprogramm, Umweltschutz, Be-
hinderte
Dr. Urte Bruhn 21 94

Integration, Gesundheit, soziale Stadtteil-
entwicklung
Malte C. Krugmann 22 23

Abteilung 2

Harald Fritze 21 49 / 21 50
Fax: 24 60

Leitbild:
Metropole Hamburg – Wachsende Stadt,
Beschäftigungs- und Arbeitsmarktpolitik
Jutta Vorkoeper 21 92

Assistenz Leitbild:
Metropole Hamburg – Wachsende Stadt
Margrit Al-Khazan 13 85

Assistenz Leitbild:
Metropole Hamburg – Wachsende Stadt,
Innovationsfonds Wachsende Stadt
Holger Fischer 23 75

Wirtschaft und Luftverkehr, Energie
Hans-Gerd Bonacker 22 02

Hafen, Schifffahrt, Wirtschafts- und Güter-
verkehr, IT- und Medienwirtschaft
Holm-Dieter Rönitz 20 02

Stadtentwicklung, Bauleit- und Landschafts-
planung
Thomas Stögbauer 22 01

Naturschutz und Landschaftspflege, Bebau-
ungspläne, Sozialhilfe
Ulrich Mehrmann 22 05

Wohnungswesen, Straßenverkehr, ÖPNV,
Hochwasserschutz
Bärbel Hartung 21 93

Abteilung 3

Dr. Rolf-Barnim Foth 28 10
Fax: 24 60

Bundes- und Länderangelegenheiten
Ingo Sengebusch 21 25

Bundes- und Länderangelegenheiten, Ge-
schäftsstelle Städtetag
N.N. 21 17

Metropolregion Hamburg (Geschäftsstel-
lenleitung)
Dr. Christopher Schwieger 18 40

Metropolregion Hamburg:
Förderfonds Hamburg - Niedersachsen
Jutta Zens 21 95

Metropolregion Hamburg:
Förderfonds Hamburg - Schleswig-Holstein:
Gremienbetreuung
Bernd Sengstock 22 08

Metropolregion Hamburg:
Geschäftsstelle
Marion Grelck 20 22

Finanzbeziehungen, Berufsbildung
N.N. 20 01

Justiz und Inneres
Regina Stello 21 09

Norddeutsche Zusammenarbeit (KND, CdS,
AG Nord), Clusterprojekte Nord/Süd
Dr. Christopher Schwieger 18 40

Pressestelle des Senats

20095, Rathaus
Fax: 21 80
E-Mail: Pressestelle@sk.hamburg.de

Leiter
Dr. Lutz Mohaupt 22 43 / 22 44
Fax: 28 14
Stellvertretende Leiterin
Kristel Gießler 22 41 / 22 42
Fax: 28 14

Die Pressestelle des Senats leistet vor allem
die Presse-, Öffentlichkeits- und Medienar-
beit für den Bürgermeister, den Senat und
die Senatkanzlei. Sie koordiniert die jour-
nalistische Betreuung für die Verwaltung
und arbeitet als Herausgeberin für die In-
formations- und Pressedienste des Senats,
für den sie die allgemeinen und politischen
Erklärungen formuliert und veröffentlicht.
Die Pressestelle ist zudem redaktionell
verantwortlich für das Internetangebot der
Freien und Hansestadt Hamburg unter www.
hamburg.de und betreut Ausstellungen sowie
medienrelevante Besuche, Ereignisse
und Einzelveröffentlichungen.

Service- und Informationsstelle
Gisela Kittler 21 82
Susanne Meinecke 21 83
Jutta Meyer 22 42
Katja Richardt 22 44

Internet-Redaktion
Klemens Jäger 21 66
Dieter Obele 21 84
Kai-Uwe Garrels 22 93

Öffentlichkeitsarbeit
Cornelia Edel 21 78

Redakteur/in
Guido Geist 21 70
Simone Ollesch 21 55

Stabsbereich Protokoll

20095, Rathaus
Fax: 18 02
Leiterin
Dr. Johanna Hadenfeldt 21 36 / 21 35
Vertreterin
Beate Gröblichhoff 23 67
Geschäftsstelle
Angelika Labs 21 35
Fax: 18 02



Abteilung Inland und Konsularangelegenheiten

Inland

Besuche inländischer Persönlichkeiten und Gruppen beim Senat, nichtinternationale Veranstaltungen des Senats, Einladungen an den Senat, offizielle Kriegsschiffsbesuche, Betreuung der Patenschiffe, Angelegenheiten der Bundeswehr, ausländische Militärbesuche, Alters- und Ehejubiläen.

N.N. 22 48
 Fax: 22 13
 Berit Sörnsen 18 34
 Hedda Böckermann 25 80
 Sabine Holzmann 21 32

Konsularangelegenheiten

Betreuung der Konsulate und des Konsularkorps, Verkehr mit dem Auswärtigen Amt und den diplomatischen und konsularischen Vertretungen im In- und Ausland.

N.N. 22 48
 Fax: 22 13
 Berit Sörnsen 18 34
 Corinna Buttler 21 34

Ehrungs- und Ordensangelegenheiten, Hilfsfonds des Präsidenten des Senats, Glückwünsche und Kondolenz

Jürgen Schütt 21 41
 Fax: 22 13

Abteilung Ausland

Staatsbesuche und Delegationen, internationale Veranstaltungen, Auslandsreisen des Präsidenten des Senats, Botschafterbesuche, Senatsgeschenke.

Beate Gröblichhoff 23 67
 Fax: 18 02
 Charlotte Schutz 20 34
 Ilse Behrens 16 12
 N.N. 22 33
 Hergen Wichmann 24 16

Abteilung Fachbehörden- und Fremdveranstaltungen

Vorbereitung, Planung und Beratung von Fachbehörden und Externen bei der Durchführung von Veranstaltungen, Eintragungen in das Goldene Buch, Verwaltung der Geschenke an den Senat, Koordination der Veranstaltungen auf dem Rathausmarkt, Geheimschutz- und Sicherheitsaufgaben.

Klaus Grosalski 20 62
 Fax: 25 54
 N.N. 20 61

Staatsamt

20095, Rathaus
 Fax: 13 79

Leiter
 Stefan Herms 21 11 / 21 12
 Vertreter
 Uwe Ram 21 30
 (für die Geschäftsstelle des Senats)
 Annette Hitpaß 21 13 / 21 14

Angelegenheiten des Senats und Intendanz

Fax: 25 96
 Leiterin und Beauftragte für den Haushalt; Kirchen

Annette Hitpaß 21 13
 Vertreter
 Dr. Jürgen Schween 20 20

Religionsgemeinschaften, Stiftungen und Rechtsangelegenheiten, Datenschutzbeauftragter
 Dr. Jürgen Schween 20 20

Geschäftsstelle des Senats
 20095, Rathaus
 Fax: 22 71
 Annette Hitpaß 21 13
 Vertreterin
 Susanne Katzer 21 18

Leiterin der Geschäftsstelle des Senats, Protokollführerin des Senats, Grundsatz- und Rechtsfragen in Senatsangelegenheiten sowie Verkehr zwischen Senat und Bürgerschaft

Annette Hitpaß 21 13

Zweite Protokollführerin des Senats, Geschäftsführung und Protokollführung für das Staatsrätekollegium, Referentenentwürfe, Geschäftsverteilung des Senats, Senatskommission für Große und Kleine Anfragen (dienstags)

Susanne Katzer 21 18

Mitteilungen des Senats an die Bürgerschaft, Ausfertigung von Gesetzen und Verordnungen sowie Anordnungen, Eingaben, Senatskommission für Große und Kleine Anfragen (freitags)

Kristina Höcker 21 16

Volksinitiativen, Staatsverträge, Ratifikationen, parlamentarische Untersuchungsausschüsse und Enquete-Kommissionen

Andrea Stöckmann

Aufstellung Tagesordnung des Senats, Anmeldung Senatsdrucksachen, Anmeldung von Senatsvertretern und Auskunftspersonen zu den Sitzungen der bürgerschaftlichen Ausschüsse, Urlaub der Mitglieder des Senats und des Staatsrätekollegiums, Flaggen- und Siegelangelegenheiten
 Matthias Kohlhardt 21 15

Anmeldung und Versand der Senatsdrucksachen zu Großen und Kleinen Anfragen, Tagesordnung der Senatskommission Große und Kleine Anfragen, Umsetzung der Beschlüsse der Senatskommission, Senatsbeschlüsse im Verfügungswege
 Sonja Lemke 17 99

Haushalt (zugleich für d. Personalamt)
 Wolfgang Paul 20 58

Informations- und Kommunikationstechnik
 Norbert Bellair 25 11

Personal und Organisation
 Uta Schmidt-Behncke 21 37
 Meike Grönjes 24 10

Abteilung

Internationale Zusammenarbeit

Gestaltung internationaler Handlungsfelder des Senats vor allem in den Bereichen Ostseepolitik, Entwicklungspolitik, den Schwerpunkten Ostasien und arabische Welt sowie den Städtepartnerschaften. Anlauf- und Beratungsstelle in internationalen Angelegenheiten.
 20354, Poststraße 11
 T: 4 28 31-0
 E-Fax: 42 79 15-4 90 (zentral) ansonsten Vorwahl 42 79 15 + Apparate-Nr.

Leiter
 Uwe Ram 21 30
 E-Fax: 3 90

Leitungsassistent
 Michaela Reiff 21 31

Ostseepolitik
 Birgit Küstner 20 27

Entwicklungspolitik, Städtepartnerschaft
 León

Wolfgang Grätz 25 00
 E-Fax: 3 60

Sandra Knospe 14 57
 Ilse Behrens 16 12

Ostasien, Nordamerika, Städtepartnerschaften Shanghai, Osaka, Chicago

Susanne Fistic 21 98
 E-Fax: 6 78

Russland, Städtepartnerschaften St. Petersburg, Dresden, Prag

Cordelia Weist 21 39

Naher und Mittlerer Osten, Westeuropa, Städtepartnerschaft Marseille
 Dr. Ralf Busch 15 45

Pflege der Beziehungen zu verfolgten ehemaligen Bürgerinnen und Bürgern Hamburgs
 Carola Meinhardt 4 95
 Fax: 4 28 31-20 04

Abteilung Angelegenheiten der Europäischen Union

Leiter
 Roland Freudenstein
 T: 00 32 / 2 / 2 85 46-43
 Stellvertretender Abteilungsleiter Brüssel:
 Werner Kloss
 T: 00 32 / 2 / 2 85 46-48
 Stellvertretende Abteilungsleiterin Hamburg:
 Dr. Antje Dräger
 T: 4 28 31-25 03

Referat HANSE-OFFICE Brüssel
 B-1000 Brüssel, Avenue Palmerston 20
 T: 00 32 / 2 / 2 85 46-40 Zentrale
 Fax: 00 32 / 2 / 2 85 46 57

Werner Kloss 48
 Kolja Harders 44
 Petra Eisenberger 46
 Florian Nolte 52

Referat Europapolitik
 Europaministerkonferenz, Bundesratsangelegenheiten
 20354 Hamburg, Poststr. 11
 T: 4 28 31-0
 Fax: 4 28 31-15 88

Dr. Antje Dräger 25 03
 Jana Hoppe 24 75
 Irene Wolz 25 06
 Monika Marquardt 21 72

Landesbetrieb Rathaus-Service

T: 4 28 31-0
 Fax: 4 28 31-23 73
 Geschäftsleitung
 Felix von Kalben 22 70
 Vertreter
 Stefan Neumann 15 52
 Finanz- und Rechnungswesen
 Tim Kleemann 25 17

Bauunterhaltung, Haustechnik, Arbeitssicherheit, technische Veranstaltungsbetreuung
 Rüdiger Ziebarth 20 65

Interner Service
 Stefan Neumann 15 52

Zentrale Beschaffungsstelle
 Dieter Passig 15 56

Poststelle
 Thorsten Hurni 20 41

Registrator
 Bruno Schmitz 18 83

Druckerei
 Manfred Cords 20 45

Veranstaltungen
 Vorbereitung, Gestaltung und Durchführung von Veranstaltungen und Sitzungen im Hamburger Rathaus und im Gästehaus des Senates
 Birgit Koch 20 48
 Dietrich Rüger 21 56

Diele / Information 20 10

Rathausführungen 20 64

Vertretung der Freien und Hansestadt Hamburg beim Bund

10117 Berlin, Jägerstraße 1-3
 T: 0 30 / 2 06 46-0
 Fax: 0 30 / 2 06 46-3 22
 E-Mail: vorname.nachname@lv.hamburg.de

Bevollmächtigter beim Bund, bei der Europäischen Union und für auswärtige Angelegenheiten
 Staatsrat Reinhard Stuth 1 00 / 1 01

Vertretung der Interessen der Freien und Hansestadt Hamburg beim Bund, Mitwirkung an der Gesetzgebung und Verwaltung des Bundes (Bundesrat), Interessenvertretung gegenüber Bundesregierung, Bun-



destag und EU, Unterstützung Hamburger Unternehmen, Einrichtungen und Verbände bei der Wahrnehmung der Interessen, Berichterstattung an den Senat über die von der Bundesregierung und vom Bundestag verfolgte Politik, Pflege der Beziehungen zwischen dem Senat und den Abgeordneten des Bundestages, dem Diplomatischen Korps und den in Berlin ansässigen Verbänden und Organisationen, Pflege von Kontakten mit den anderen Landesvertretungen, Zusammenarbeit mit den Senatsämtern und den Fachbehörden.

Leitung der Landesvertretung:

Franz J. Klein 1 03 / 1 04

stellv. Leiter

Sicherheits- und Verteidigungspolitik
Repräsentation, Veranstaltungen
Klaus Harneit 1 20

Inneres, Presse, Öffentlichkeitsarbeit
Dr. Burkhard Muschner 1 10

Recht, Ständige Vertragskommission
Koordinierung Vermittlungsausschuss
Franziska Grevel 1 11

Forschung, Technologie, Wissenschaft
Gesundheit, Verbraucherschutz
Dr. Jürgen Schmidt 1 12

Wirtschaft, Telekommunikation,
Luftverkehr
Jörg Bredenbach 1 13

Finanzen
Ulrike Lempert 1 14

Verkehr, Bau, Wohnungswesen,
Maritime Angelegenheiten
Thomas Butter 1 15

Umwelt, Energie, Internationales
Anke Hoeper 1 16

Soziales, Familie, Frauen,
Jugend, Senioren,
Koordinierung Bundesrat
Dr. Michael Maaß 1 17

Bildung, Kultur, Sport
Dr. Sabine Blumenröder 1 18

Europa, Ostseepolitik
Klaus Freiherr von Lepel 1 19

HANSE-OFFICE

Gemeinsame Vertretung der Freien und Hansestadt Hamburg und des Landes Schleswig-Holstein bei der Europäischen Union
B-1000 Brüssel

20, Avenue Palmerston
T: 00 32 / 2 / 2 85 46-40 Zentrale
Fax: 00 32 / 2 / 2 85 46-57
E-Mail: Vorname.Name@hanse-office.de
Internet: www.hanse-office.de

Vertretung der Interessen von Hamburg und Schleswig-Holstein bei den Organen der Europäischen Union (EU) und anderen europäischen Institutionen, Kontaktpflege, Beschaffung von Informationen, Unterstüt-

zung von Initiativen aus beiden Ländern sowie Beantragung von Fördermitteln aus den EU-Programmen, Standortwerbung für beide Länder.

Leiter:

- für Hamburg
Roland Freudenstein 43
- für Schleswig-Holstein
Günther Schulz 42

Arbeitsgebiete:

Allgemeine Beziehungen zu den europäischen Institutionen, den Dienststellen des Senats, der Bürgerschaft sowie den Verbänden und Organisationen in Hamburg sowie zu den Partnern im Ostseeraum, Öffentlichkeitsarbeit, Ausschuss der Regionen (AdR), Institutionelle Entwicklung, GASP, Außenbeziehungen (Schwerpunkt China und Asien)
Roland Freudenstein 43

Allgemeine Beziehungen zu den europäischen Institutionen, dem Landtag, den Dienststellen der Landesregierung sowie den Verbänden und Organisationen in Schleswig-Holstein, Öffentlichkeitsarbeit, Institutionelle Reformen, Ostseepolitik, BSSSC, Nördliche Dimension
Günther Schulz 42

Verkehr, Kleine und Mittlere Unternehmen, Beihilfenkontrolle
Werner Kloss 48

Wirtschaft und Außenhandel
Kolja Harders 44

Innen- und Justizpolitik, Medien, Telekommunikation, Informationsgesellschaft, Minderheitenpolitik, AdR
Dr. Sonja Riedinger 59

Regionalpolitik, Beschäftigungs- und Sozialpolitik, Erweiterung und Förderinstrumente Osteuropa, Praktikantenbetreuung
Folker Hellmund 49

Finanz- und Haushaltspolitik
Petra Eisenberger 46

Forschung/Wissenschaft und Gesundheit/Verbraucherschutz, Entwicklung
Florian Nolte 52

Energie, Fischerei- und Meerespolitik, Tourismus, Bildung/Kultur, Jugend
Dr. Thomas Engelke 47

Landwirtschaft, Umwelt und Bauwesen, Wirtschaftliche Zusammenarbeit
Dr. Antje Näckel 45

Verwaltung, Hausverwaltung, Organisation
Gabriele Nelissen 53

Veranstaltungsmanagement
Katrin Schomaker 40

Sekretariat
Berit Merkel 54

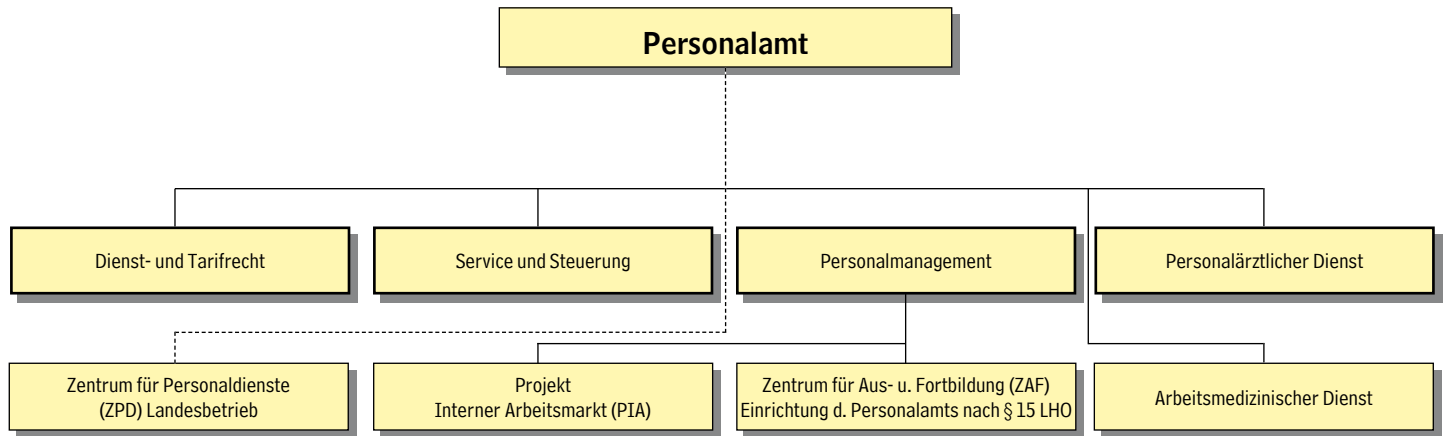

PERSONALAMT

20457, Steckelhorn 12
(Gotenhof)
T: 4 28 31-0
Fax: 4 28 31-22 26
E-Mail: vorname.nachname
@personalamt.hamburg.de
E-Mail: poststelle
@personalamt.hamburg.de

HVV: U1 Meißberg, Metrobus 3 Domstraße

Das Personalamt ist als Senatsamt eine Assistenzeinheit des Senats der Freien und Hansestadt Hamburg. Es nimmt zentral unmittelbar für den Senat Aufgaben wahr, die im Bereich des Personalwesens von grundsätzlicher und übergeordneter Bedeutung sind und erbringt zentrale Dienstleistungen. Zugleich ist das Personalamt oberste Dienstbehörde im Sinne des Dienst- und Disziplinarrechts sowie Sozialpartner im Sinne des Tarifrechts.

Dem Personalamt obliegt ferner die Geschäftsführung des Landespersonalaussschusses.

Erster Bürgermeister

Ole von Beust 20 11 / 20 12

Staatsrat

Dr. Volkmar Schön 20 15 / 20 16

Leiter

Dr. Volker Bonorden 15 05 / 15 06

Vertreterin

Angelika Grubert 15 07 / 15 08

Leitungsassistentin

Catharina Schröder 15 06

Vertreterin

Yasmin Torunoglu 15 08

Personalrat bei den Senatsämtern

Der Personalrat bei den Senatsämtern ist die Interessenvertretung für die Kolleginnen und Kollegen des Personalamtes und der Senatskanzlei.

Vorsitzende

Kerstin Möbius 13 94

Stellvertreter

Holger Thömen 14 59

Geschäftsstelle

Ina Kleinert 14 48

Schwerbehindertenvertretung für die Senatsämter

Axel Garske 14 81

Abteilung Dienst- und Tarifrecht

Die Abteilung ist befasst mit Grundsatzangelegenheiten des öffentlichen Dienstrechts, insbesondere:

Vorbereitung von Rechtsnormen und Verwaltungsvorschriften zur Entwicklung und Anpassung des öffentlichen Dienstrechts; Bearbeitung von dienstrechtlichen Angelegenheiten mit grundsätzlicher Bedeutung; Gestaltung des Tarifrechts u.a. durch Teilnahme an Tarifverhandlungen; Anwendungshilfen zum Vollzug von Regelungen des öffentlichen Dienstrechts; behördenübergreifende Revision für Personalausgaben (Prüfung der Recht- und Ordnungsmäßigkeit der Personalausgaben); Vorbehaltentscheidungen (u.a. in einzelnen Laufbahn-, Tarif- und Urlaubsangelegenheiten) und Aufgaben der obersten Dienstbehörde im Bereich des Disziplinarrechts. Ferner ist die Abteilung zuständig für Präsidial- und Parlamentsangelegenheiten des Personalamts.

Ralf Hinsch 14 50

Geschäftsstelle

Verena Bohner 16 91

Allgemeines Beamtenrecht, Laufbahnrecht, Personalvertretungsrecht, Disziplinarrecht, Parlamentsangelegenheiten

Dr. Reinhard Rieger 15 59

Statusrecht der Beamten, Präsidial- und Parlamentsangelegenheiten

Torsten Bannasch 14 14

Alisa Radloff 16 97

Renate Plaßmann 16 59

Laufbahnrecht, Dienstliche Beurteilungen, Personalaktenrecht

Andreas Thiel 14 20

Disziplinarrecht

Frank Schumann 15 17

Gisela Pauer 14 09

Sylvia Meier 16 00

Disziplinarrecht, Haftung, Regress, Verfassungstreue

Holger Haubold 16 88

Personalvertretungsrecht, Urlaub, Arbeitszeit

Ralph v.d. Reith 16 89

Personalvertretungsrecht, Grundsatzfragen

Ärztliche Dienste, Wählbarkeit ÖD

Eva Köster 15 40

Bildung der Einigungsstellen

Holger Haubold 16 88

Besoldungs- und Versorgungsrecht, Beihilferecht, Reise- u. Umzugskostenrecht, Revision für Personalausgaben

Arnd Reese 15 63

Besoldungsrecht

Martel Genschmer 16 90

Barbara Scharff 15 58

Versorgungsrecht, Dienstatfallrecht

Thomas Biedasiek 14 22

Johanna Müller 14 26

Beihilferecht

Norbert Griem 15 65

Reisekosten- und Umzugskostenrecht

Stefan Priewe 15 62

Revision für Personalausgaben

Uwe Schmidt 15 19

Axel Garske 14 81

Joachim Jauert 15 66

Gerhard Feindt 23 61

Hans-Erik Erler 14 85

Arbeits- und Tarifrecht, Zusatzversorgungsrecht, Sozialversicherungsrecht, Arbeitnehmerschutzrecht, Arbeitnehmerfürsorge

Urban Sieberts 14 60

Verselbstständigungen von Verwaltungseinheiten

Peer Schaefer 14 64

Tarifrecht für Arbeiterinnen und Arbeiter, Altersteilzeitarbeit

N. N. 15 72

Tarifrecht für Angestellte u. Auszubildende

Fritz Buchholz 15 54

Arbeitsschutz, Dienstwohnungsrecht

Iris Friedrichsen 16 47

Zusatzversorgung (Ruhegeld), Sondervermögen Zusatzversorgung

Andreas Wanke 14 97

Grundsatzfragen für Angestellte in Eingruppierungsangelegenheiten

Jens Scheunemann 14 52

Schwerbehindertenrecht, Mutterschutz und Elternzeit

Bärbel Schmidt 15 64

Sozialversicherungsrecht

Rupert Draese 14 62

Arbeitgeber-Wohnungsfürsorge, Dienstjubiläen

Ellen Rogge 14 16

Abteilung Service und Steuerung

Die Abteilung ist als interne Dienstleisterin zuständig für den Ressourceneinsatz und die Ressourcensteuerung sowie für die Globalsteuerung ausgegliederter Einheiten. Sie gewährleistet eine den rechtlichen, organisatorischen und technischen Anforderungen gerecht werdende Unterstützung der Mitarbeiterinnen und Mitarbeiter des Personalamtes und des Zentrums für Aus- und Fortbildung. Die Aufgaben Personal und Organisation werden in der Abteilung sowohl für den Bereich des Personalamtes als auch für die Senatskanzlei wahrgenommen.

Ralf Staack 14 15
(gleichzeitig Beauftragter für den Haushalt)

Geschäftsstelle

Simone Rauch-Rehfeld 13 84



Allgemeine Verwaltung, Finanzen und Controlling

Marcus Zacharias 13 11

Ressourcensteuerung, Personalkostencontrolling, Produktinformation
Michael Busse 26 39

Informations- und Kommunikationstechnik

IuK-Leiter
Christian Frisch 14 13

IuK-Planung, -Organisation und Anwendungsentwicklung
Rainer Heuer 23 82

IuK-Infrastruktur und ServiceCenter
Dieter Köller 25 62

Personal und Organisation

Christiane Lüddens 15 89

Personalentwicklung
Marlies Wilke 23 25

Personalgrundsatzangelegenheiten, Personalauswahl
Armin Müller 21 48

Personalstelle für die Senatsämter
Holger Bugzer 13 62

Organisation
Rainer Johansson 25 35

Organisationsangelegenheiten, Stellenplan
Regina Giesenberg 23 70

Abteilung

Personalmanagement

Die Abteilung entwickelt zukunftsorientierte personalpolitische und personalwirtschaftliche Konzepte und Instrumente für ein strategisches und ganzheitliches Personalmanagement der hamburgischen Verwaltung. Alle Ansätze und Konzepte sind darauf ausgerichtet, das Wissen, die Handlungs- und Führungskompetenz der Beschäftigten zu fördern und zu stärken. Die Förderung der Gleichstellung von Frauen und Männern im hamburgischen öffentlichen Dienst einschließlich der Förderung der Vereinbarkeit von Familie und Beruf für Väter und Mütter gleichermaßen ist integraler Bestandteil dieser Ansätze und Konzepte. Ein besonderer Stellenwert des Personalmanagements bildet die Personalentwicklung. Inhaltliche Schwerpunkte sind hier z. B. die Entwicklung und Umsetzung von Konzepten zur Gesundheitsförderung, die Erstellung eines jährlichen Personalmanagementberichts in Verbindung mit dem Personalstrukturbericht sowie die Durchführung von Auswahl- und Entwicklungsassessments, die Implementierung und Evaluation des neuen Beurteilungssystems, Mentoring, Coaching- und Netzwerkangebote, Austauschprogramme auf Managementebene mit Wirtschaftsunternehmen sowie die inhaltliche und strukturelle Weiterentwicklung der Aus- und (Führungs-)Fortbildung. Die Abteilung nimmt an Auswahlverfahren für die

Spitzenfunktionen im Bereich des höheren allgemeinen Verwaltungsdienstes teil und rekrutiert die Nachwuchskräfte für den allgemeinen höheren Verwaltungsdienst. Mit dem Justitiariat nimmt die Abteilung weitere Aufgaben für die gesamte hamburgische Verwaltung wahr. Darüber hinaus leistet die Abteilung die Unterstützung des Senats in Personalangelegenheiten.

Angelika Grubert 15 07 / 15 08

Geschäftsstelle
Yasmin Torunoglu 15 08

Personalmanagementkonzepte und Marketing

Katharina Dahrendorf 14 10

Entwicklung und Umsetzung von Personalmanagementkonzepten, Einführung / Evaluation des Neuen Beurteilungswesens, konzeptionelle Grundlagen der betrieblichen Gesundheitsförderung; Vorbereitung und Durchführung des Gesprächsforums Personalmanagement, Personalforum und AK der Personalentwicklerinnen und -entwickler, Redaktion „blickpunkt personal“
Stefanie Keller 15 11
Susanne Neugebauer 23 05
Diana Winkler-Büttner 25 93
N.N. 14 75

Führungskräftegewinnung und -entwicklung

Jörg Wieske 15 09

Geschäftsstelle, Rechtsreferendariat in der Verwaltungsstation
Bianca Hagemann 15 24

Nachwuchsgewinnung für und Einführung in den höheren allgemeinen Verwaltungsdienst, Wirtschaftsreferendariat, Koordination der Europaeinsätze (KEE)
Friederike Klose 26 32

Organisation der Personalauswahl und der Assessment Center, Bewerbungsberatung für Nachwuchskräfte des höheren allgemeinen Verwaltungsdienstes
Bettina Weisschnur 14 82
Mirko Küßner 14 23
Susanne Wilken 25 33

Führungskräfteauswahl und -entwicklung, Auswahl- und Entwicklungs-Assessment-Center, Mentoring, chancengleiche Führungskräfteentwicklung
Eva Gnacke 22 96
Dorothee Feldkamp 14 73
Heide Vogt 21 51
Rainer Ewe 23 07

Assistenz für den Senat in Personalangelegenheiten, Beamtenernennungen und -entlassungen, Abordnungen, Versetzungen und Übernahmen, Unabkömmlichstellung von Wehr- und Zivildienstpflichtigen, Zwangspensionierungsverfahren, Geschäftsführung Landespersonalausschuss.
Michael Wilke 14 29

Entlassungen, andere Bewerber, Zwangspensionierungsverfahren, Geschäftsführung Landespersonalausschuss
Hans-Michael Schmuck 14 33

Ernennungen, Versetzungen, Abordnungen
BBS, JB; ab BesGr A15, W2 für alle Behörden
Martin Finzel 15 67

Ernennungen, Versetzungen, Abordnungen
BfI, BWF, KB
Jörn Pertiller 14 32

Ernennungen, Versetzungen, Abordnungen
BSG, BSU, BWA, FB, Steuerverwaltung, Bezirksämter, Senatsämter; Eingliederung nach dem Soldatenversorgungsgesetz, Unabkömmlichstellung von Wehr- und Zivildienstpflichtigen
Dr. Harald Wollweber 14 34

Justitiariat

Führung von Prozessen auf dem Gebiet des Beamten- und Tarifrechts; Entscheidungen über Widersprüche; Beratung der Behörden über die Führung von Prozessen, soweit das Personalamt nicht selbst die Bearbeitung übernimmt; Prozessvertretung in Disziplinarrechtsangelegenheiten der obersten Dienstbehörde vor den Verwaltungsgerichten
Dr. Harald Wollweber 14 49

Geschäftsstelle
Marlis Brinkmann 25 50

Allgemeine Zuständigkeit
Jens Barbek 16 77
Dr. Barbara Schurig 22 61
Annette Husten 22 84
Holger Henning 14 71
Dietmar Härtel 15 36
Elke Looock 14 63
Axel Boeck 16 49
Lynn Hammerich 14 37

Kostenangelegenheiten
Jörg Weidemann 14 00

Projekt Interner Arbeitsmarkt (PIA)

Das Projekt Interner Arbeitsmarkt - PIA - wurde vom Senat eingesetzt, um von Veränderungen im personellen Bereich, die sich aus Verwaltungsmodernisierung und Aufgabenkritik ergeben, professionell zu begleiten. PIA agiert als interne Beratungs- und Vermittlungsagentur und steht in dieser Funktion sowohl den Mitarbeiterinnen und Mitarbeitern als auch den Behörden, Ämtern und Landesbetrieben in allen Fragen der strukturellen und individuellen Mobilität zur Verfügung. So organisiert PIA Hospitationen, befristete Abordnungen und dauerhafte Versetzungen in neue Aufgabenfelder. Es steuert Mitarbeiterinnen und Mitarbeiter in freie Stellen. Darüber hinaus werden bei Bedarf gemeinsam mit den jeweiligen Behörden Programme zur Qualifizierung und Mobilitätsförderung für besondere Beschäftigtengruppen entwickelt. PIA ist zudem für

die Stellenausschreibungen des internen Arbeitsmarkts der FHH und die Abwicklung des geregelten Einstellungsverfahrens zuständig.

Leitungsteam
Heike Riek 23 28
Kay Petersen 24 27

Projektassistenz und Stellenausschreibung
Sabine Emmerichs 23 08
Stefan Schneider 14 69

Beratung / Vermittlung
Rüdiger Bente 14 30
Birgit Goetz 14 66
Günter Karl 18 87
Corinna Kreibich 24 32
Cornelia Lorenz 24 04
N.N. 23 30
Thomas Wilharm 14 03
Ute Quidzinski 14 39
Tanja Maria Tummeley 14 12

Zentrum für Aus- und Fortbildung

Zum 1.7.2005 ist beim Personalamt das Zentrum für Aus- und Fortbildung (ZAF) als Einrichtung nach § 15 LHO gegründet worden. Aufgabe des ZAF ist es, die fach- u. ressortübergreifende Fortbildung (einschließlich der IuK-Fortbildung) für die Beschäftigten der hamburgischen Verwaltung „aus einer Hand“ anzubieten. Das ZAF plant und organisiert im Auftrag des Personalamtes und im Auftrage der Behörden und Ämter Seminare, Workshops, Coaching- und Teamentwicklungsmaßnahmen sowie Vorträge und andere Kurzveranstaltungen. Die Veranstaltungen des ZAF im Bereich der fach- und ressortübergreifenden Fortbildung finden zentral im Steckelhorn (Gotenhof), in der Tagungsstätte Kupferhof (Wohldorf) oder auf Wunsch der Behörden und Ämter auch an anderen Orten statt. Im Bereich der IuK-Fortbildung arbeitet das ZAF mit dataport training als strategischem Partner zusammen, vermittelt Teilnehmerinnen und Teilnehmer aber auch an andere externe Fortbildungsträger.

Geschäftsführung
Petra Lotzkat 25 51

Vertreterin
Birgit Vatterodt 21 62

Geschäftsstelle
Karsten Mante 15 48

Personalrat für den Verwaltungsnachwuchs

Vorsitzender
Carsten Brucks
T: 4 28 01-36 21

Geschäftsstelle für den Verwaltungsnachwuchs
Sandra Markwardt
T: 4 28 01-36 21



Geschäftsbereich Ausbildung - ZAF 1

Rolf Bendixen	14 38
Ausbildungsgestaltung, Aufsicht über die Verwaltungsschule, Nachwuchsbedarfsplanung, Steuerung der Auswahl, Einstellung und Übernahme der Nachwuchskräfte im mittleren und gehobenen allgemeinen Verwaltungsdienst, Evaluation	
Rolf Bendixen	14 38
Stefan Müller	14 47
Angelika Koch	23 24

Bewerbungs-Center: Betreuung der Bewerberinnen und Bewerber, organisatorische Vor- und Nachbereitung der Eignungstests und Vorstellungstermine	
Regina Kroll	14 58
Petra Petersen	23 16

Personal-Center: Ausbildungsberatung, Betreuung der eingestellten Nachwuchskräfte, Prüfungsangelegenheiten	
Ursula Augsten	14 74
Iлона Prediger	14 46

Test-Center: Psychologische Eignungsdiagnostik, Testentwicklung, Gutachtenerstellung	
Reinhard Schaefer	15 81
N.N.	15 00

Zuständige Stelle nach dem Berufsbildungsgesetz, Laufbahnprüfungsamt	
Hans-J. Andresen	14 27
Rüdiger Cornelius	16 73

Ausbildungsleiter für die Senatsämter, Zentrum für Personaldienste, Zentrum für Aus- und Fortbildung	
Rüdiger Cornelius	16 73

Förderung der Integration von Migrantinnen und Migranten	
Christa Reupke	23 18

Geschäftsbereich Fortbildung - ZAF 2

Kundenbetreuung, Programmentwicklung, Methodenentwicklung und -transfer	
Tarek Abdel-Al	14 43

Kundenbetreuung und Programmplanung	
Irmtraud Schnell	22 58
Personalamt, BfI, Bezirke	
Gabriele Bettin	15 33
Finanzbehörde, BSU	
Suzanne Braun	21 97
Bürgerschaftskanzlei, Rechnungshof, Senatskanzlei, BSG, BWA	
Birgit Burstedde	13 54
Justizbehörde, BBS, ARGE	
Karin Laski	22 11
BWF, Kulturbehörde, PIA	
Joyce Lichtenberg	14 01

Geschäftsbereich Fortbildung - ZAF 3

Seminarbetreuung und Veranstaltungslogistik	
Marion Covato	16 10
Sylvia Both	23 94

Projekt „Aufbau der IuK-Fortbildung“ - ZAF 4

Renate Dalladas	16 64
Sven Besteher	14 65

Geschäftsbereich Betriebliche Steuerung - ZAF 6

Birgit Vatterodt	21 62
Martina Müller	15 43

Geschäftsbereich Schule - ZAF 5

20255, Schwenckestraße 100
T: 4 28 01-0
Fax: 4 28 01-25 00
E-Mail: verwaltungsschule@personalamt.hamburg.de

Die Verwaltungsschule ist zuständig für die schulische Ausbildung der Regierungssekretärinnen und Regierungssekretärinnen, der Auszubildenden zu Verwaltungsfachangestellten (Nachwachskräfte des mittleren allgemeinen Verwaltungsdienstes), für besondere mobilitätsfördernde Weiterbildungsmaßnahmen und für Kurse nach der Ausbilder-Eignungsverordnung.

Leitung	
Petra Lotzkat	T: 4 28 01 - 37 24
Erweiterte Schulleitung	
Manfred Dörge	36 25
Thomas Gildemeister	36 22

Schulbüro, Medien und Servicecenter	
Jutta Brennecke	37 24
Sandra Markwardt	36 21

Hausmeister	
Falk Lorenz	36 23

Personalärztlicher Dienst

20459 Hamburg, Alter Steinweg 4
T: 4 28 41-0
Fax: 4 28 41-13 53
E-Mail: PAED@personalamt.hamburg.de

HVV: S1, S3 Stadthausbrücke
U3 Rödingsmarkt
Es stehen keine gesonderten Parkplätze zur Verfügung.

Der Personalärztliche Dienst als Service-Einheit des Personalamts stellt für den gesamten Öffentlichen Dienst der Freien und Hansestadt Hamburg die zuständige Stelle für Untersuchungen und Begutachtungen nach dem Dienstrecht dar, soweit diese Untersuchungen nicht gesetzlich anderen Trägern, z.B. der Rentenversicherung oder dem Medizinischen Dienst der Krankenversicherung, zugewiesen sind.

Leitender Arzt	
Dr. Max Reinhard Jaehn	21 16

Stellvertreter	
Dr. Michael Michalik	21 18

Geschäftsstelle	
Evelyn Schröpfer	15 38
Vertreter	
N.N.	16 01

Buchstabenbereich A-F N.N.	16 01
-------------------------------	-------

Buchstabenbereich G-K Nicole Grünthal	22 59
--	-------

Buchstabenbereich L-R Nancy Ermoneit	21 22
---	-------

Buchstabenbereich S-Z Sabine Wiegmann	22 60
--	-------

Arbeitsmedizinischer Dienst

20459 Hamburg, Alter Steinweg 4
T: 4 28 41-0
Fax: 4 28 41-13 80
E-Mail: AMD@personalamt.hamburg.de

Anmeldung und Auskünfte	21 12
Öffnungszeiten: Mo., Mi., Do. 7.30 - 15.00 Uhr Fr. 7.30 - 12.00 Uhr Di. nach Absprache	

HVV: S1, S3 Stadthausbrücke; U3 Rödingsmarkt
Es stehen keine gesonderten Parkplätze zur Verfügung.

Der Arbeitsmedizinische Dienst betreut die Beschäftigten der hamburgischen Verwaltung sowie einiger öffentlich-rechtlicher Unternehmen gemäß den Bestimmungen des Arbeitssicherheitsgesetzes und berät in allen Fragen des betrieblichen Gesundheitsschutzes und der Gesundheitsförderung. Die Qualitätsstandards der arbeitsmedizinischen Dienstleistungen wurden nach den Richtlinien der Gesellschaft zur Qualitätssicherung in der betriebsärztlichen Betreuung (GQB) zertifiziert. Die Leistungen werden durch erfahrene Fachärztinnen und Fachärzte für Arbeitsmedizin in unserem Untersuchungszentrum Alter Steinweg 4 sowie nach Möglichkeit vor Ort erbracht.

Leitender Arzt	
Dr. Michael Peschke	21 00

Stellvertreterin	
Dr. Claudia Schaake	30 10

Zentrale Serviceleistungen/ Controlling

Dr. Trude Ossenbach	30 07
---------------------	-------

Betreuungsbereich:	
Behörde für Inneres	
Justizbehörde	
Dr. Claudia Schaake	30 10

Betreuungsbereich:	
Senatsämter	
Bezirksämter	
Behörde für Bildung und Sport	
Behörde für Wirtschaft und Arbeit	
Behörde für Wissenschaft und Gesundheit	
Behörde für Stadtentwicklung und Umwelt	
Behörde für Soziales und Familie	
Finanzbehörde	
Finanzämter	
Kulturbehörde	
Dr. Thomas Kopf	21 08

Betreuungsbereich:	
Externe Unternehmen	
Dr. Michael Peschke	21 00

Berufsdermatologische Beratung	
Dr. Adalbert Kuhlwein	18 42

Arbeitspsychologische Beratung	
Dr. Michael Peschke	21 00

Außenstellen

Behörde für Stadtentwicklung und Umwelt
20539, Billstr. 84
T: 4 28 45-32 66
Fax: 4 28 45-32 80

Bernhard-Nocht-Institut
20359, Bernhard-Nocht-Str. 74
T: 4 28 18-3 30
Fax: 4 28 18-84 00

Hamburg Port Authority
20457, Dalmannstr. 1
T: 4 28 47-22 87
Fax: 4 28 47-21 37

Bezirksamt Harburg/TUHH
21073, Am Irrgarten 3-9
T: 4 28 71-23 58
Fax: 4 28 71-23 58

Hamburger Friedhöfe
22337, Fuhsbüttler Str. 756
T: 5 93 88-8 94

Hamburger Stadtreinigung
20537, Bullerdeich 6
T: 25 76-13 41
Fax: 25 76-13 44

Justizbehörde
20310, Dammtorwall 13
T: 4 28 43-48 17

Landesbetrieb Zentrum für Personaldienste

20097, Kurt-Schumacher-Allee 6
T: 4 28 41-0
Fax: 4 28 41-25 09
E-Mail: poststelle.zpd@zpd.hamburg.de
Internet: www.zpd.hamburg.de

HVV: U2, U3, S1, S11, S2, S21 Berliner Tor, S3, S31 Hammerbrook

Der Landesbetrieb Zentrum für Personaldienste (ZPD) als Teil des Personalamtes trägt die Gesamtverantwortung für die Berechnung und Buchung der Bezüge für die Beschäftigten der Freien und Hansestadt Hamburg. Das ZPD unterstützt seine Kunden auch in übergreifenden Angelegenheiten der Personalverwaltung, insbesondere durch die Bereitstellung von IT-Anwendungen. Auf der Basis einheitlicher Methodik stellt der Landesbetrieb Informationen und Analysen für das zentrale und dezentrale Personalcontrolling (incl. eines umfassenden Berichtswesens) hinsichtlich der Personalstruktur und der Personalalkosten bereit. Das ZPD ist federführend verantwortlich für die Erstellung des zentralen Personalstrukturberichts. Außerdem ist



der Landesbetrieb zentral zuständig für die Leistungen der Beamten- und Zusatzversorgung, der Pfändungen, der Beihilfe und der Familienkasse der Freien und Hansestadt Hamburg. Zusätzlich bietet der Landesbetrieb den Dienststellen durch den Fachbereich Personaladministration im Rahmen eines umfassenden „shared services“-Angebots weitere Unterstützungsleistungen im Rahmen der Personalverwaltung und der Lohnbuchhaltung an. Diese zentralen Leistungen werden auch anderen Arbeitgebern des öffentlichen Dienstes – z. B. selbständigen Organisationseinheiten der FHH und Kommunen – angeboten.

Geschäftsführer

Klaus Schimitzek 25 00

Vertreterin
Dr. Eva-Maria Thöne Wille 41 51

Leitungsassistentin
Angelika Vocke 25 01

Personalrat

Vorsitzende
Gisela von Appen 25 91

Geschäftsbereich Betriebliches Management

Michael Nocker 25 02

Personal- und Organisationsmanagement
Karin Ladiges 25 03

Marketing und Vertrieb, Finanz- und Rechnungswesen
Karl Heinz Ebeling 41 50

Interne Dienste
Katrin Busse 24 15

Geschäftsbereich Planung und Steuerung

Dr. Eva-Maria Thöne-Wille 41 51

Globalsteuerung und Unternehmensplanung
Dörte Busch 41 52

Strategische Projekte und Innovationsvorhaben
Thorsten Pommerening 23 51

Qualitätsmanagement, Datenschutz und Revision
N.N. 40 09

Mediendienste und Öffentlichkeitsarbeit
N.N.

Geschäftsbereich IT

Jürgen Köbernik 41 21

IT-Service und -Administration
Rüdiger Reese 25 04

Auswertungen und dezentrale IT-Anwendungen
Thomas Vollmert 41 24

Personalabrechnungs- und -verwaltungssystem (PAISY)
Stefan Langnickel 41 19

IT-Schnittstellen, Produktionssteuerung
Dörte Martens 41 08

Geschäftsbereich Personalservice

Wolfgang Hartler 23 21

Beamtenversorgung

Jürgen Huse 24 32
Fax: 22 52
E-Mail:
Beamtenversorgung@zpd.hamburg.de
Sprechzeiten (auch telefonisch):
Montag und Donnerstag 9 bis 13 Uhr

Teamleitungen
Helga Sengebusch und
Sabine Heitz (A-H) 24 45
Klaus Martens (I-Riz) 24 75
Frank Kaehler (Rj-Z) 24 61
Detlef Riewesell (Grundlagen) 24 21

Versorgungsberatung für Beamtinnen und Beamte

Renate Crantz 25 19
Ralf Leymann 25 23
E-Mail: Beamtenversorgungsberatung@zpd.hamburg.de

Telefonische Sprechzeiten Versorgungsberatung
Montag und Donnerstag 9 bis 12 Uhr
Mittwoch 13 bis 15 Uhr
(persönliche Beratungen nach vorheriger
Absprache)
Nachversicherung
Matthias Maiwald 41 71
Christa Prött 24 42
Thomas Meyer 28 75

Zusatzversorgung

Christel Welk 24 09
Fax : 22 51
E-Mail:
Zusatzversorgung@zpd.hamburg.de
Sprechzeiten (auch telefonisch)
Montag und Donnerstag 9 bis 13 Uhr

Teamleitungen
Dagmar Behnck (A-H) 24 02
Angelika Rath (I-M) 25 68
Rudolf Neurohr (N-Z) 24 04

Versorgungsberatung Zusatzversorgung
N.N. (A-K) 24 55
Klaus Kolbe (L-Z) 24 54
E-Mail: Zusatzversorgungsberatung@zpd.hamburg.de

Telefonische Sprechzeiten Versorgungsberatung
Montag und Donnerstag 9 bis 12 Uhr
Mittwoch 13 bis 15 Uhr
(persönliche Beratungen nach vorheriger
Absprache)

Personaladministration und Pfändungen
Mike Kasper 24 51
Fax: 28 31
E-Mail:
Personaladministration@zpd.hamburg.de

Pfändungen
Gundula Thoms 23 34
Fax: 28 31

Beihilfe

Petra Güntner 40 03
Fax: 28 34
E-Mail: Beihilfe@zpd.hamburg.de
Sprechzeiten (auch telefonisch):
Montag und Donnerstag 9 bis 13 Uhr
Dienstag 14 bis 16 Uhr

Beihilfe-Service
Der Beihilfe-Service ist bei persönlichem
Kontakt für alle Auskünfte, Beratungen
und Rückfragen ansprechbar.

Für telefonische Nachfragen steht Ihnen Ihr
zuständiger Sachbearbeiter zur Verfügung.

Information zur aktuellen Bearbeitungszeit
der Beihilfeanträge 40 99

Teamleitungen
Ralf Fenske (A-Erm) 29 13
Ute Hoepfer (Ern-Kai) 25 10
Ute Janssen (Kaj-Mir) 24 95
Cirsten Haupt (Mis-Schrod) 25 61
Joachim Stahmer (Schroe-Z) 25 88
Ute Thiele (Grundlagen) 24 65
Angelika
Kulik-Jurisc (Widerspruch) 25 77

Familienkasse der Freien und Hansestadt Hamburg

(für den öffentlichen Dienst)
Für alle Bürgerinnen und Bürger außerhalb
des öffentlichen Dienstes der Freien und
Hansestadt Hamburg ist die Familienkasse
der Agentur für Arbeit am Wohnort zustän-
dig.
Ingrid Röttger 40 04
Fax: 28 47

Geschäftszimmer
Ewa Pekalski 25 17

Teamleitungen
Sabine Schuldt (A-Meh) 25 15
Jens Kiesel (Mei-Z) 25 86
Ulrike Sentürk (Grundlagen) 28 12

E-Mail: Familienkasse@zpd.hamburg.de
Sprechzeiten (auch telefonisch):
Montag und Donnerstag 9 bis 13 Uhr
Dienstag 14 bis 16 Uhr

Weitere Informationen und Formular-Down-
load zu den Fachbereichen finden Sie im
Internet unter www.zpd.hamburg.de.

Geschäftsbereich Personalwirtschaft

und Beauftragter für den Haushalt KRd und
KRV / Personalzahlungen
Ulrich Baden 25 94

Service-Line 28 00

Personalverwaltung/Kundenbetreuung
Klaus Scheffel 23 03

Fachliche Leitstelle Bezügeabrechnung,
Beihilfe, Familienkasse
Ilse Wilkens 25 89

Steuer, Sozialversicherung,
Zusatzversicherungen
Claudia Freitag 25 31

Anordnung und Haushalt
Maria Hartwig 25 75

Fachliche Leitstelle Personalzahlungs- und
Buchungsschnittstellen
Maren Voß 25 73

Geschäftsbereich PersonalControlling

Aus den Daten des Bezügeabrechnungsver-
fahrens und der Personalverwaltung wird
das zentrale und dezentrale Personalma-
nagement laufend durch eine monatliche
Auswertung der Personalstruktur- und
Personalkostendaten sowie die jährliche
Herausgabe des Personalstrukturberichts
unterstützt.
Jutta Schuppe 41 35

Kundenberatung und Support
Martina von Hein 23 45

Personalberichtswesen
Dr. Sabine Frisk 41 46

Qualitätssicherung und spezielle
Berichtsprodukte
Astrid Liedtke 41 47

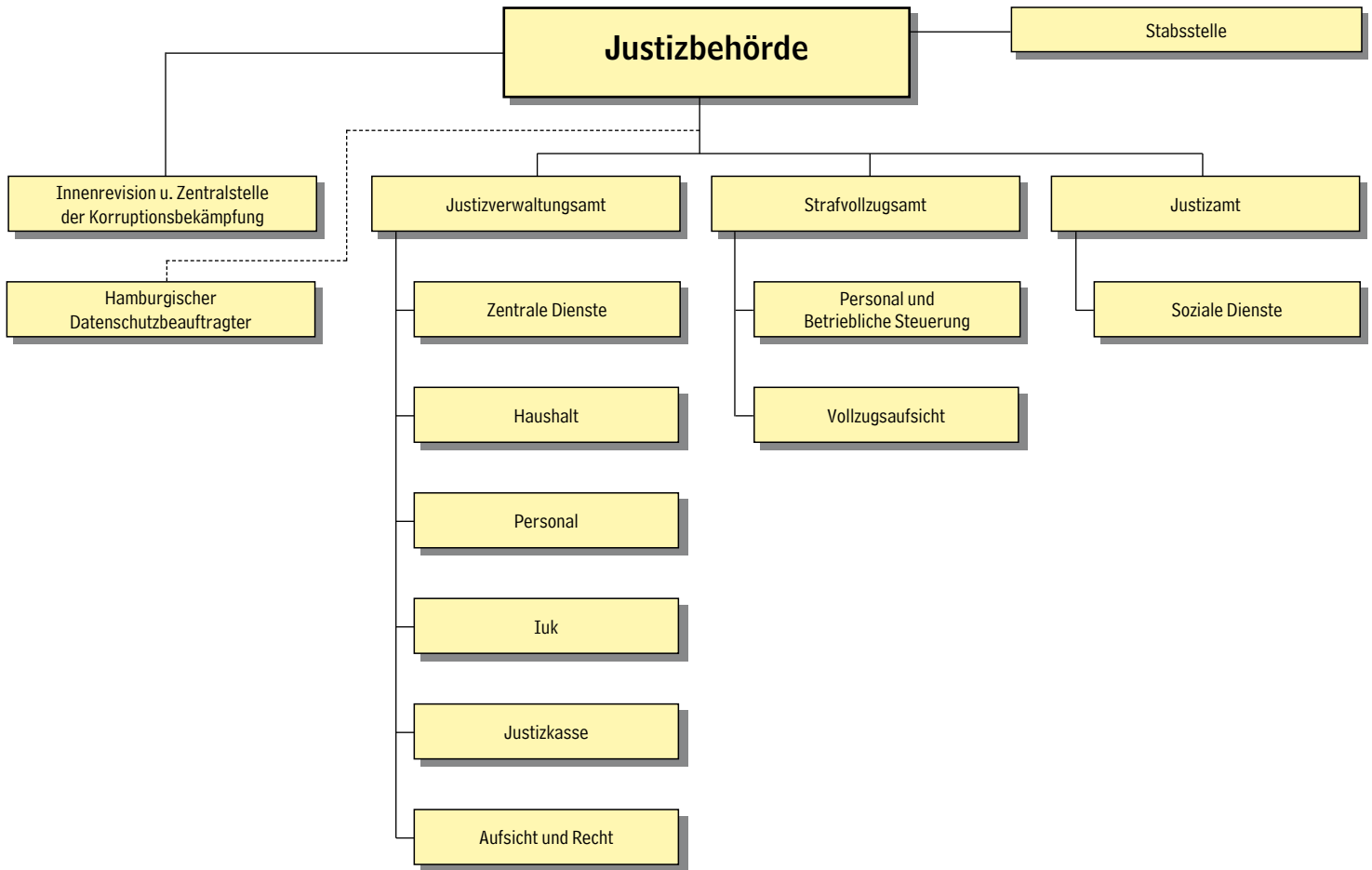

JUSTIZBEHÖRDE

20354, Drehbahn 36
20310, Postfach 30 28 22
T: 4 28 43-0
Tlx: 2 16 22 35 jbh d
Fax: 4 28 43-42 90
Internet: www.justizbehoerde.de
E-Mail: Poststelle@justiz.hamburg.de
sowie
vorname.nachname@justiz.hamburg.de

HVV: U2, Buslinien: 4, 5, 109, 36, 34 bis Gänsemarkt

Die Justizbehörde organisiert die juristischen Dienstleistungen für die Bürger dieser Stadt. Ihr obliegt die Aufsicht über die Gerichte und über die Staatsanwaltschaften. Auch die Justizvollzugsanstalten (Untersuchungshaft-, Strafvollzugs- und Jugendhaftanstalt) fallen in ihren Zuständigkeitsbereich. Weiter nimmt sie Aufgaben auf dem Gebiet der Bundes- und Landesgesetzgebung und der Rechtsprüfung in Angelegenheiten des Senats, der hamburgischen Behörden und Ämter wahr. Sie ist verantwortlich für die Aufsicht über die Ausbildung von Rechtsreferendaren und die Durchführung der staatlichen juristischen Prüfungen, für das Notarwesen und für die Aufsicht über die Hanseatische Rechtsanwaltskammer und regelt die Ausbildung von Nachwuchskräften für den Allgemeinen Justizdienst und den Strafvollzugsdienst sowie gemeinsam mit Gerichten und Staatsanwaltschaften die Einstellung von Richterinnen bzw. Richtern und Staatsanwältinnen bzw. Staatsanwälten.

Gerichte und Staatsanwaltschaften siehe unter Rechtspflege. Öffentliche Rechtsauskunft und Vergleichsstelle siehe Behörde für Soziales und Familie.

Präses:

Senator
Carsten-Ludwig Lüdemann 16 00 / 16 01
Fax: 35 72

Staatsrat:

Dr. Stefan Schulz 31 38
Fax: 17 12

Deputierte:

Dr. Jochen Bach, Dr. Michael Fromm, Lars Görlitz, Wolfgang Kopitzsch, Dr. Sabine Kramer, Dr. Bettina Krehl, Ernst Medecke, Judith Mühlau, Gunnar Petersen, Sabine Rohardt, Volker Sachau, Urs Tabbert, André Wegner, Constanze Zander-Böhm, N.N.

Stabsstelle

Leiter
Henning Clasen 21 88
Vertreter
Carsten Grote 31 43
Persönlicher Referent
Dr. Clemens Holtmann 15 50
Pressesprecher
Carsten Grote 31 43
Fax: 35 72
Parlamentsreferentin
Viviane Kühne 36 20

Deputationsreferent
Boris Falk 30 34

Grundsatzreferentin
Claudia Schimanski 18 75

Referat Zivilrecht, Juristenausbildungs- und Prüfungsrecht, Notar- und Rechtsanwaltsangelegenheiten
Christiane Pätsch 16 16
Claudia Schimanski 18 75
Dr. Thorsten Dörfler 15 51

Internationale Rechtshilfe in Verwaltungssachen
Monika Barth 16 04

Referat Strafrecht
Dr. Markus Brauer 18 28

Referat Öffentliches Recht
Dr. Renate Thomsen 21 51
Ingeborg Notz 15 05

Personalrat der Justizbehörde
zuständig für: Stabsstelle, Justizverwaltungsamt, Justizamt, Hamburgischer Datenschutzbeauftragter
Vorsitzende
Ria Holl 32 71
Fax: 35 31

Vertreter
Christian Andresen 15 26

Frauenbeauftragte der Justizbehörde
Birgit Herrmann 16 15

Personalrat beim Strafvollzugsamt
20355, Holstenglacis 1
T: 4 28 29-3 01 / 3 02 / 3 03 / 3 04
Fax: 4 98

Vorsitzender
Klaus Neuenhüsges 3 01
Fax: 4 98
Vertreter
Thomas Engel 3 04

HVV: U2 Messehallen, Buslinien: 35, 3 bis Sievekingplatz, 112 bis Johannes-Brahms-Platz

Innenrevision und Zentralstelle zur Korruptionsbekämpfung
Michael Völkel 34 00
Fax: 29 25

Justizverwaltungsamt

20354, Drehbahn 36
20310, Postfach 30 28 22
T: 4 28 43-0
Tlx: 2 16 22 35 jbh d
Fax: 4 28 43-42 90

HVV: U2, Buslinien: 4, 5, 109, 36, 34 bis Gänsemarkt

Amtsleiter und Beauftragter für d. Haushalt
Wolfgang Siewert 16 31 / 16 32
Fax: 34 02

Vertreter
Dr. Ewald Brandt 16 17



Zentrale Dienste

Dr. Ingo Pfannenstiel 23 99
Fax: 21 74

Zentralverwaltung
Almut Lorenz 16 02
Fax: 42 90

Planung, Organisation, Statistik
Karl-Heinz Pfeuffer 21 69
Fax: 21 74

Gebäudemanagement und Betriebstechnik
Michael Fraatz 30 68
Torsten Peters 30 44
Fax: 34 96

Haushalt

Sybille Hille 27 99
Fax: 35 48

Ressourcenangelegenheiten
Rüdiger Behrens 20 73

Stellenangelegenheiten
Peter Reinstorf 16 99

Controlling, Doppik
Harald Fredenhagen 18 03

Personal

Ariane Abayan 20 48
Fax: 52 33

Grundsatzangelegenheiten des Personalmanagements; Aus- und Fortbildungsangelegenheiten
Dr. Thorsten Dörfler 15 51
Fax: 31 05

Personelle Grundsatzangelegenheiten und Personalreferat der Justizbehörde
Ingeburg Gräber 15 25
Fax: 52 33

Geschäftsstelle des Richterwahlausschusses (RWA)
Susanne Bähnke 16 14
Fax: 52 33

Personalentwicklung, Personalcontrolling
Petra Groß 30 65
E-Fax: 42 79 43-0 41

Ehrenamtliche Richter der Arbeits- und Sozialgerichtsbarkeit
Monika Schulze 42 97
E-Fax: 42 79 43-0 14

Sozialberatung für Mitarbeiter der Justiz
Beratung für Psychosoziales
Christina Weihmann 31 16
Suchtberatung
Sibylle Heinrich 35 43

IuK

Karl-Heinz Janke 21 49
Fax: 35 48
Strategische Planung, Grundsatzfragen, IuK-Plan und Controlling
Horst Coujad 34 86
Fax: 35 48

Operative IuK-Aufgaben der Justizbehörde und Querschnittsverfahren
Wolfgang Armbrrecht 15 43
Fax: 35 48

Zentrale Serviceleistungen, SIJUS, IuK-Spezialkenntnisse
Bengt Konrad 34 23
Fax: 35 48

Justizkasse

Manfred Ahlers 53 00

Grundsatzangelegenheiten und Organisation des Kassen- und Rechnungswesens
Jürgen Vogt 53 06
Fax: 53 80

Produktionssteuerung
Michael Spangehl 53 14
Fax: 53 80

Justizkasse Hamburg

20354, Drehbahn 36
20310 Postfach 30 28 25
T: 4 28 43-53 02
Fax: 53 80
Sprechzeiten: Mo.-Fr. 9.00-13.00 Uhr

Konten:
Deutsche Bundesbank
BLZ 200 000 00 - Kto-Nr. 200 015 01
IBAN DE10 2000 0000 0020 001501
BIC MARKDEF 1200

HSH Nordbank AG,
BLZ 210 500 00 - Kto-Nr. 104 612 000

Postbank Hamburg,
BLZ 200 100 20 - Kto-Nr. 80 80-206

Kassenleiter
Jens Hardekopf 53 05
Fax: 53 80

Vertreter
Wolfgang Schlicht 53 07

Einziehung und Vollstreckung
Petra Bieg 53 65
Fax: 53 66

Buchführung
Wolfgang Schlicht 53 07
Fax: 53 80

Zahlungsverkehr
Hermann Brunahl 53 41
Fax: 53 80

Allgemeine Justizkassenangelegenheiten
Margit Diekmann 53 08
Fax: 53 80

Aufsicht und Recht

Dr. Ewald Brandt 16 17
Fax: 31 96

Fachaufsicht über die Staatsanwaltschaften
Martina Arndt 16 18
Fax: 31 96

Justizverwaltungsangelegenheiten, internationale Rechtshilfe in Zivilsachen, Gerichtsvollzieherrecht
Birgit Herrmann 16 15

Anerkennung ausländischer Entscheidungen in Ehesachen, Internationale Rechtshilfe in Strafsachen
Sabina Brenken 17 42
Susanne Schwarz 17 99

Justitiariat und Stiftung

Jakob Nicolai 35 59
Fax: 52 76

Justitiariat
Angelika Ewert-Schulze 17 78

Disziplinar- und Stiftungsangelegenheiten
Jan Hörcher 50 30

Stiftungsangelegenheiten, Angelegenheiten rechtsfähiger Stiftungen und Vereine, Verfahren nach §§ 43 und 22 BGB
Rolf Tolkiehn/Birgit Geigle 52 72
Fax: 52 76

Stiftungsbereich: Geschäftsstelle, Pflege
Stiftungsdatenbank, Statistik
Marlene Klauss 52 46
Brigitte Mannu 52 75

Justitiariat incl. Rechtsbeschwerden Strafvollzugssachen
Claudia Lesmeister-Kappel 52 78

Strafentschädigungsgesetz (StrEG), Zahlungsverkehr, Assistenzaufgaben
Birgit Aumann 30 36

Betriebswirtschaft, insbesondere Jahresabschlussprüfungen der Stiftungen
Peter Czerlinski 52 43

Rechtsprüfung I
Dr. Lars Friedrichsen 15 44

Rechtsprüfung II / Verkündungswesen
Christiane Garmatter 15 21

Herausgabe des Hamburgischen Landesrechts, Rechtsförmlichkeitsprüfung, Grundsätze der Formregeln des Landesrechts
Bernd Paschke 15 45

Herausgabe der Loseblattsammlung des Hamburgischen Gesetz- und Verordnungsblatts, Rechtsförmlichkeitsprüfung
Kirsten Boeck 34 92

Herausgabe des Amtlichen Anzeigers
Martina Strauer 34 94
Fax: 31 96

Rechtsprüfung III
N.N.

Wahrnehmung der Unternehmertätigkeit im Sinne der Arbeitssicherheit und des Arbeitnehmerschutzes
Gerlinde Matzel 35 63

Fachkraft für Arbeitssicherheit
Helmut Kalthoff 21 57
Fax: 21 74

Justizamt

20354, Drehbahn 36
T: 4 28 43-0

Amtsleiter
Michael Stallbaum 16 03 / 16 04
Fax: 36 18
Vertreterin (komm.)
Sabine Wenzel 32 53

Soziale Dienste der Justiz, Führungsaufsicht

Leiterin (komm.)
Sabine Wenzel 32 53
Fax: 18 48

Verwaltung
Horst Tielmann 33 84
Fax: 18 48

Opferhilfe und Grundsatzangelegenheiten Soziale Dienste

Sabine Wenzel 32 53
Fax: 18 48

Täter-Opfer-Ausgleich
Frau Weiler 31 77
Frau Mau-Winter 28 88
Frau Weßling 30 53

Zeuginnen- und Zeugenbetreuung
Frau Rose-Guddusch 38 99
Frau Beltle 38 99

Führungsaufsichtsstelle
Rüdiger Finholdt 32 55
Fax: 21 13

Jugendbewährungshilfe

Winterhuder Weg 31 II
22085 Hamburg
Leiterin
Brigitte Mense
T: 4 28 63-48 11
Fax: 4 28 63-40 85
Vertreter: Ihsan Atacan-Richter 48 03
Geschäftsstelle 48 33 / 48 02

Straffälligenhilfe für Erwachsene, Gerichtshilfe und Gemeinnützige Arbeit

20355, Kaiser-Wilhelm-Str. 85
Leiter
Gustav Siegmund
T: 4 28 41-15 75
Fax: 4 28 41-30 41
Vertreter
Gerd Franzke
T: 4 28 41-17 15

Beratungsstelle für Haftentlassene
Gruppenleiter
Peter Lühr
T: 4 28 41-21 77
Fax: 4 28 41-30 41

Geschäftsstelle
T: 4 28 41-18 81

Regionalbüros der Bewährungshilfe für Erwachsene:
Servicezeiten bitte jeweils erfragen
Harburg
21073, Knoopstr. 37
T: 4 28 71-22 61
Fax: 4 28 71-34 14

Neustadt
20355, Kaiser-Wilhelm-Str. 85
T: 4 28 41-23 52
Fax: 4 28 41-30 41

Wandsbek
22041, Wandsbeker Allee 72
T: 4 28 81-25 29
Fax: 4 28 81-25 44



Barmbek
22083, Hamburger Str. 213
T: 4 28 63-51 30
Fax: 4 28 63-51 28

Altona
22767, Königstr. 54
T: 4 28 11-28 37
Fax: 4 28 11-29 70

Gerichtshilfe
20354, Dammthorwall 11
T: 4 28 43-0
Apparate: 33 94 / 32 51
Geschäftsstelle 32 58
Fax: 46 36

Gemeinnützige Arbeit
Apparate 21 42 / 32 74 / 32 57
sowie 41 17 / 22 49 / 15 26
Geschäftsstelle 34 81
Fax: 46 36

Fachberatung in Rechtsfragen

20354, Dammthorwall 11
Frau Zenker
T: 4 28 43-31 45
Fax: 18 48

Strafvollzugsamt

20354, Drehbahn 36
20310, Postfach 30 28 22
T: 4 28 43-0
Fax: 4 28 43 und Apparatnr.
E-Fax: 42 79 43 und Apparatnr.

Amtsleiter
Johannes Düwel 31 64
Fax: 35 20
Vertreter
Hans Jürgen Kamp 31 63
Fax: 35 20

Personal und Betriebliche Steuerung

Leiter
Dr. Karlheinz Ohle 31 51
Fax: 35 20 oder E-Fax: 2 45

Justizvollzugsschule
Dr. Jürgen Herzog 52 83
E-Fax: 3 58

Personalreferat des Justizvollzugs
Maico Smyczek 16 11
E-Fax: 3 04

Organisationsentwicklung und Stellenplan
Britt Wagner 30 69
E-Fax: 0 69
Betriebswirtschaft
Hellmut von Eitzen 31 53
E-Fax: 6 68

Information und Kommunikation
Harald Reinmuth 53 10
Fax: 53 80

Gefangenearbeit und Berufsausbildung
22335, Suhrenkamp 96

HVV: Bus 110

Rainer Ferlings
T: 42 80 01-5 80
E-Fax: 42 79 43-1 29

Logistik
22335, Suhrenkamp 96

HVV: Bus 110

Jürgen Kohlert
T: 42 80 01-4 18
E-Fax: 42 79 43-2 00

Wahrnehmung der Unternehmertätigkeit im Sinne der Arbeitssicherheit und des Arbeitnehmerschutzes
Rainer Ferlings
T: 42 80 01-5 80
E-Fax: 42 79 43-1 29

Hygienebeauftragter für den Strafvollzug
22335, Suhrenkamp 100
Jörg Sahlmann
T: 42 80 01-6 30
E-Fax: 42 79 43-4 22

Vollzugsaufsicht

20354, Drehbahn 36
20310, Postfach 30 28 22
T: 4 28 43-0
Fax: 4 28 43 und Apparatnr.
E-Fax: 42 79 43 und Apparatnr.

Leiter
Hans-Jürgen Kamp 31 63
Fax: 35 20 oder E-Fax: 1 97

Vollzugsverwaltung und Statistik
Silke Baatz 21 47
E-Fax: 1 47

Vollzugsaufsicht über die Justizvollzugsanstalt Fuhlsbüttel - Haus IV; Angelegenheiten des sozialtherapeutischen Vollzuges
Andreas Thiel 23 76
E-Fax: 3 17

Vollzugsaufsicht über die Justizvollzugsanstalt Billwerder und die Justizvollzugsanstalt Fuhlsbüttel - Häuser I bis III; Angelegenheiten des geschlossenen Vollzuges
Renate Fey 38 18
E-Fax: 1 30

Vollzugsaufsicht über die Justizvollzugsanstalt Hahnöfersand und die Justizvollzugsanstalt Glasmoor; Angelegenheiten des offenen Vollzuges, des Jugendvollzuges und des Frauenvollzuges
Rosemarie Höner-Wysk 38 13
E-Fax: 8 13

Vollzugsaufsicht über die Untersuchungshaftanstalt; Angelegenheiten des Untersuchungshaftvollzuges; Medizinische Versorgung der Gefangenen; Grundsatzangelegenheiten der ausländischen Gefangenen
Wolfgang Ahlers-Hoops 28 67
E-Fax: 8 67

Bau- und Sicherheitsangelegenheiten des Strafvollzuges
Christine Schnitter 16 07
E-Fax: 2 91

Vollzugsrecht und Angelegenheiten des Datenschutzes
Dr. Manfred Jäger 16 18
E-Fax: 8 75

Vollzugsanstalten

Justizvollzugsanstalt Billwerder

- Anstalt des geschlossenen Vollzuges für erwachsene männliche Strafgefangene -
22113, Dweerlandweg 100
T: 42 88 78-0
Fax: 42 88 78-2 21

E-Mail:
poststelle.JVABW@justiz.hamburg.de
Kassenstunden: Mo.-Fr. 8-13 Uhr
Konto: Postbank Hamburg,
BLZ 200 100 20, Kto.-Nr.: 302 18-204

HVV: S 21 Billwerder Moorfleet

Anstaltsleiter
Ullrich Quietzsch 2 00
Vertreterin
Cornelia Ernst 2 04
Geschäftsstelle 2 20

Justizvollzugsanstalt Fuhlsbüttel

- Anstalt des geschlossenen Vollzuges für erwachsene männliche Strafgefangene, Abschiebungsgefangene und Sicherungsverwahrte -
22335, Suhrenkamp 92
T: 42 80 01-0
Fax: 42 80 01-1 49

E-Mail:
poststelle.JVAFB@justiz.hamburg.de
Geschäftsstelle 4 95
Kassenstunden:
Mo., Di., Do., Fr. 10-12 Uhr, Mi. 13-15 Uhr
Konto: Postbank Hamburg,
BLZ 200 100 20, Kto.-Nr.: 948 73 - 201

HVV: U1, S1/S11 Ohlsdorf, 110 Maienweg

Anstaltsleiter
Dr. Andreas Behm 1 40

Vertreterin
Karen Knaack 1 41

Leiterin d. sozialtherapeutischen Abteilung
Angela Biermann 5 01

Außenstelle der sozialtherapeutischen Abteilung der Justizvollzugsanstalt Fuhlsbüttel

21029, Ernst-Mantius-Straße 8
T: 4 28 91-0
Fax: 4 28 91-29 86
E-Mail: Poststelle.JVABD@justiz.hamburg.de
Geschäftsstelle 25 20
Kassenstunden:

Es ist zuständig die Zahlstelle JVA Fuhlsbüttel, Suhrenkamp 92 (siehe zuvor)
Konto: Postbank Hamburg,
BLZ 200 100 20, Kto.-Nr.: 948 73 - 201

HVV: S 21 Bergedorf

Justizvollzugsanstalt Glasmoor

- Anstalt des offenen Vollzuges für männliche und weibliche erwachsene Gefangene -
22851 Norderstedt, Am Glasmoor 99
T: 42 88 58-0
Fax: 42 88 58-1 41

E-Mail:
poststelle.JVAGM@justiz.hamburg.de
Kassenstunden:
Mo.-Fr. 8-13 Uhr
Konto: Postbank Hamburg,
BLZ 200 100 20, Kto.-Nr.: 64 477-204

HVV: U 1 Norderstedt Mitte, 493 Glasmoorstraße

Anstaltsleiter
Karl-Heinz Becker 1 20
Vertreter
Helmut Witzcak 1 36
Geschäftsstelle 1 30

Justizvollzugsanstalt Hahnöfersand

- Anstalt des offenen und geschlossenen Vollzuges für männliche Jugendliche mit Teilanstalt für erwachsene Frauen und Teilanstalt für Jugendarrest und Übergangsvollzug -
21635 Hahnöfersand / Post Jork
T: 4 28 36-0
Fax: 4 28 36-2 04

E-Mail:
poststelle.JVAHS@justiz.hamburg.de
Kassenstunden: Mo.-Fr. 8-13 Uhr
Konto: Postbank Hamburg,
BLZ 200 100 20, Kto.-Nr.: 40 088-206

HVV: S1, S11, S2, S3, S31 Altona, Buslinie 150 Cranzer Elbdeich

Anstaltsleiterin
Dr. Tina Lindner 2 01
Vertreter
Reinhard Kegler 2 27
Geschäftsstelle 2 05

Leiter der Teilanstalt Frauen:
Werner Marwede 4 00
Fax: 4 44

Leiter der Teilanstalt für Jugendarrest
Stefan Philipp 4 80

Untersuchungshaftanstalt - geschlossene Anstalt; Zentralkrankenhaus -

20355, Holstenglacis 3
E-Mail: JVA UH, Poststelle@justiz.hamburg.de
T: 4 28 29-0
Fax: 4 28 29-3 45
Kassenstunden:
Mo.-Do. 7.30 - 16.00 Uhr sowie
Fr. 7.30 - 14.30 Uhr
Konto: Postbank Hamburg
BLZ 200 100 20, Kto.-Nr.: 146 060-204

HVV: U2 Messehallen, 35, 3 Sievekingplatz

Anstaltsleiter
Andreas Gross 2 01
Vertreterin
Claudia Dreyer 2 11
Geschäftsstelle 2 60
Fax: 3 45

Chefarzt des Zentralkrankenhauses
Dr. Manfred Papenhagen 4 04
Fax: 2 07

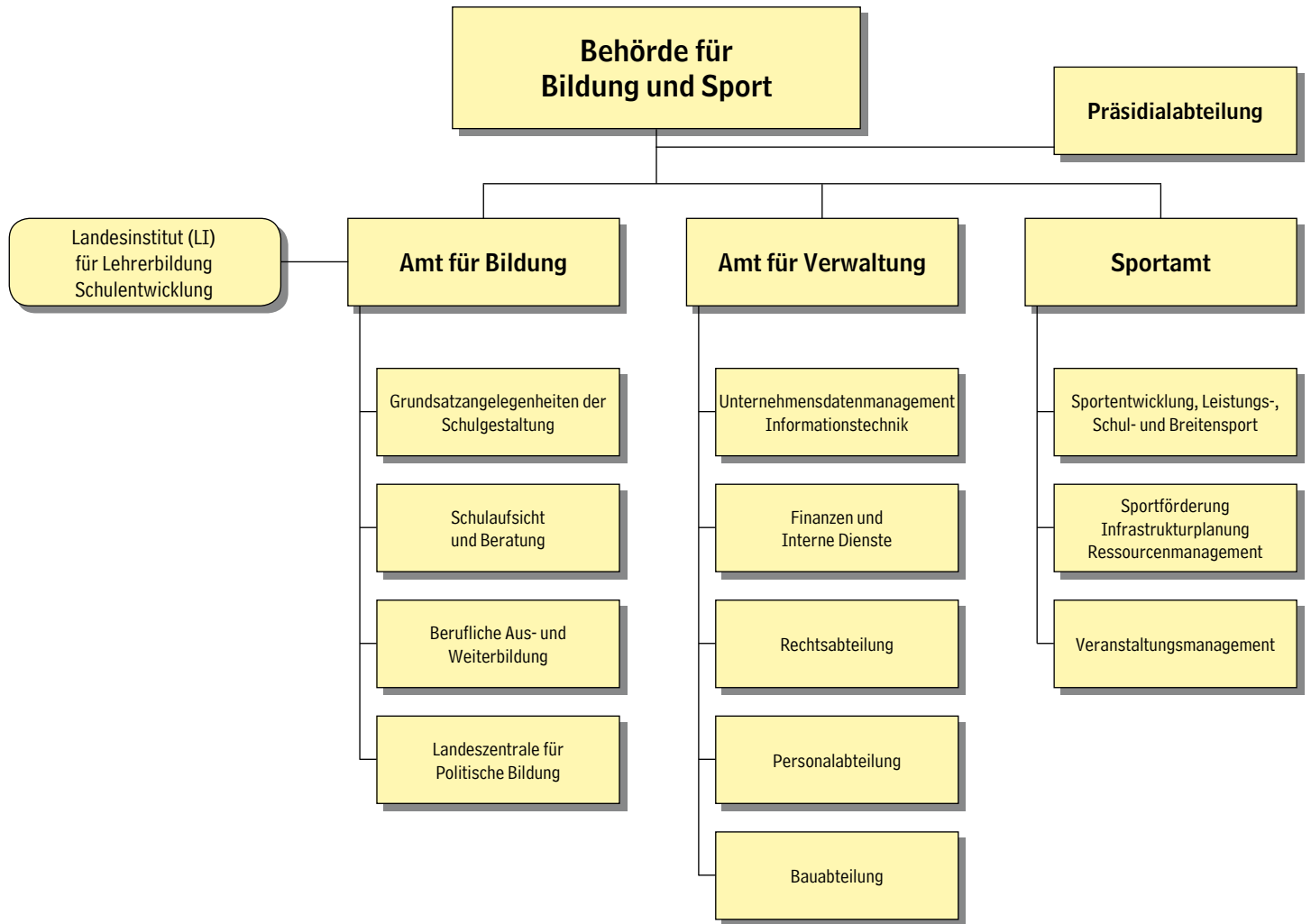

BEHÖRDE FÜR BILDUNG UND SPORT

22083, Hamburger Straße 31
22060, Postfach 761048
T: 4 28 63-0
Fax: 4 28 63-34 96
Internet: www.bbs.hamburg.de

Direktinformationen im Internet:

Aktuelles:
www.bbs-aktuell.bbs.hamburg.de
Publikationen:
www.publikationen.bbs.hamburg.de
Bewerbungen:
www.bewerbungen.bbs.hamburg.de
Schulgesetz und Verordnungen:
www.gesetze.bbs.hamburg.de
Bildungspläne:
www.bildungsplaene.bbs.hamburg.de
Schul-Informations-Zentrum:
www.siz.bbs.hamburg.de
BBS-Bildungsforum
www.bbs-bildungsforum.hamburg.de
BBS-Newsletter
www.bbs-nachrichten.hamburg.de
Schulstatistik:
www.statistik.bbs.hamburg.de
Gremien:
www.gremien.bbs.hamburg.de

Fax-Nummern und weitere Internet-Adressen siehe bei den einzelnen Abteilungen
E-Mail: vorname.nachname@bbs.hamburg.de

Ferienansage:
T: 4 28 63-23 30

HVV: U2, Schnellbus 37, 117, 607 Hamburger Straße, U2, 25, 172, 173, 606, 607 Mundsburg, Schnellbus 37 Finkenau

Präses:

Senatorin
Alexandra Dinges-Dierig 20 20 / 20 21
Fax: 46 26

Staatsräte:

Dr. Michael Voges (Bildung) 20 23 / 20 22
Fax: 46 26
Andreas Ernst (Sport) 20 20 / 20 21
Fax: 46 26

Persönlicher Referent der Senatorin
Janpeter Bendfeld 20 05

Pressesprecher
Alexander Luckow 20 03
Fax: 41 32

Deputierte:

Manfred Blume-Witte, Renate Buhs, Helga Daniel, Dieter Dreyer, Andrea Hein, Monika Heins, Meike Jensen, Andreas Kakerbeck, Wolfgang Kramer, Bernd Lange-Beck, Dietrich Lemke, Edgar Mebus, Reinhard Meyer, Armin Oertel, Olaf Martin Schwede, Birgit Zeidler

Personalräte

• für das Personal der BBS und das nicht-pädagogische Personals an Schulen
35 34 / 37 05

- für pädagogisches Personal an Grund-, Haupt-, Real- und Sonderschulen 21 93 / 22 51
- für pädagogisches Personal an Gesamtschulen 20 25/34 92
- für pädagogisches Personal an Gymnasien 22 60/21 92
- für pädagogisches Personal an beruflichen Schulen 21 91/22 51

Frauengleichstellungsbeauftragte der Behörde für Bildung und Sport

- mit Ausnahme des pädagogischen Personals an Schulen -
Härle Mischkowski
T: 8 88 81-66
Fax: 8 88 81-6 82
E-Mail: gleichstellungsbeauftragte@bbs.hamburg.de

Präsidialabteilung

Fax: 28 83
Leitung
Dr. Thomas John 46 06

Presse- und Öffentlichkeitsarbeit
Interne Kommunikation
Alexander Luckow 20 03
Fax: 41 32

Internet, E-Government, Hamburger Bildungsserver
Eike-Manfred Buba 46 04
E-Fax: 42 79 67-5 71
Internet: www.bbs.hamburg.de
www.hamburger-bildungsserver.de

Veröffentlichungen
Dr. Manfred Schwarz 65 46

Ministerielle Angelegenheiten
Senat und Bürgerschaft
Thomas Vogel 20 66

Geschäftsstelle der Präsidialabteilung
Lothar Beckmann 20 12
Inge Rickert 43 94
Inge Eiper 40 05

Deputation, Kammern, Landesschulbeirat, überregionale Gremien
Uta Köhne 20 48

Bundesangelegenheiten, Europa- und internationale Angelegenheiten
Sandra Hardenberg 39 05

Senat und Bürgerschaft
Reinhard Johannesson 34 33

Bezirkliche Angelegenheiten, Geschäftsstelle der Deputation, Angelegenheiten der Schülerkammer, Eingaben und Ehrungen
Jörg Macher 22 98

Innenrevision

22081, Von-Essen-Straße 82
Leitung (zugleich Projekt Verwaltungsmo-
dernisierung und Anlaufstelle für Korrup-
tionsbekämpfung)
Dietrich Mahnkopf 39 31
Vertretung
Peter Buls 24 25



Beratungsstelle für Krisenbewältigung und Abhängigkeitsprobleme in der BBS (BST)

22765, Max-Brauer-Allee 136
Die Beratungsstelle ist eine Einrichtung für die Beschäftigten der BBS. Sie berät bei Abhängigkeitsproblemen und anderen persönlichen Krisen. Alle Beratungen sind vertraulich.

Auli Czycholl
T: 2 99 39 38
E-Mail: Auli.Czycholl@BSJB12.HH.shuttle.de

Rudolf Averbeck
T: 2 99 11 71

Sigrid Engel
T: 2 99 73 63
Fax: 2 99 79 62
E-Mail: BST@bsjb6.hh.shuttle.de

Amt für Verwaltung

Das Amt für Verwaltung ist verantwortlich für Bau-, Rechts-, Organisations- und Personalfragen der Ämter für Bildung, Verwaltung und des Sportamts, der Dienststellen und Schulen, für Fragen des Datenmanagements und der Informationstechnik, für die Aufstellung und Bewirtschaftung des Haushalts einschließlich der Zuwendungen an private Träger.

Leitung
Thomas Schuster 23 94 / 20 07
Fax: 40 36
zugleich Beauftragter für den Haushalt

Abteilung Unternehmensdaten und Informationstechnik

Leitung
Gerhold Hinrichs-Henkensiefken 21 03
Fax: 40 95

Unternehmensdatenmanagement und Statistik
Rolf Meier 41 08

Informationstechnik
Thosten Anders 22 74
Fax: 40 95

Projekte

Projekt Unternehmensdatenmanagement (PUMA)

Fax: 46 20
Harald Mewis 65 34

Technikunterstützung im Verwaltungsbereich der allgemeinbildenden Schulen (TUVAS)

Das Projekt TUVAS unterstützt und berät die Anwenderinnen und Anwender in den Schulbüros und den Schulleitungen bei allen Fragen im Zusammenhang mit dem Einsatz von Computerprogrammen und Geräten für die Schulverwaltung.

22081, Von-Essen-Straße 82
T: 4 28 63-60 35
Fax: 4 28 63-24 78

Katja Drape 22 38
Karin Füllbrand 46 39
Lernen mit neuen Medien
Ulrike Priebe-Meyer 20 74

fifty-fifty
Hartmut Sprick 49 60

Abteilung Finanzen und Interne Dienste

Leitung
Dr. Christoph Bohlen 21 47
Fax: 40 96

Haushalt und Organisation
Michael Stanke 25 60

Lehrerstellenplan
Frank Siebert 23 19

Aufgabenkritik und Sonderaufgaben
Anette Schuh 39 11

Schulbudget und Beschaffungen
Max Jörgensen 22 53
Fax: 28 23

Vordruckstelle
22761, Mendelssohnstraße 15 d
Guido Dietrich
T: 8 55 08-1 61
Fax: 8 55 08-3 02

Interne Dienste
Lothar Habicht 22 69
Fax: 46 16

Allgemeine Verwaltung
Birgit Reimer 42 22
Fax: 46 16

Zentrale Hausverwaltung
(Zuständig für das Verwaltungszentrum
Hamburger Straße)
Holger Petersen 22 64
Fax: 46 16

Eingliederungshilfe und Beförderungsdienste (Zentrale Fahrbereitschaft der Behörden Hamburger Straße)
Angelika Hager 26 68
Fax: 46 16

Zentrale Bibliothek
Zuständig für die Behörden Hamburger Straße und die Kulturbehörde
Dorothea Kafka 21 87
Fax: 43 83

Arbeitssicherheit und Unfallverhütung
Carsten Hays 25 66
Béla Miklós 27 09
Fax: 46 16

Arbeitssicherheit und Unfallverhütung
Carsten Hays 25 66
Béla Miklós 27 09
Fax: 46 16

Arbeitssicherheit und Unfallverhütung
Carsten Hays 25 66
Béla Miklós 27 09
Fax: 46 16

Arbeitssicherheit und Unfallverhütung
Carsten Hays 25 66
Béla Miklós 27 09
Fax: 46 16

Arbeitssicherheit und Unfallverhütung
Carsten Hays 25 66
Béla Miklós 27 09
Fax: 46 16

Arbeitssicherheit und Unfallverhütung
Carsten Hays 25 66
Béla Miklós 27 09
Fax: 46 16

Arbeitssicherheit und Unfallverhütung
Carsten Hays 25 66
Béla Miklós 27 09
Fax: 46 16

Grundsatzangelegenheiten des Schulrechts, REBUS, Rechtsangelegenheiten GHR-Schulen Bezirk Altona II, JIZ
Margareta Brünjes 21 65
Fax: 29 22

Rechtsangelegenheiten Sonderschulen und GHR-Schulen Bezirke Mitte u. Wandsbek I, BSHG, Schülerfahrgeld, Schulweghilfe
Astrid Markwort 21 63
Fax: 29 22

Privatschulrecht, GHR-Schulen Bezirk Eimsbüttel
Dr. Nina Schmodde 41 96
Fax: 29 22

GHR-Schulen Bezirk Altona I, Harburg, Rechtsfragen des Sports, Studienkolleg, Schülerunfallversicherung (LUK), Landesinstitut für Lehrerbildung & Schulentwicklung
Dr. Claudia Hagemann 21 58
Fax: 29 22

Rechtsangelegenheiten berufliche Schulen, GHR-Schulen Bezirk Wandsbek II, Jugendmusikschule, Baurecht, Vertragsrecht, Vergaberecht
Martin Tesch 21 62
Fax: 29 22

Rechtsangelegenheiten Gymnasien, Technische Gymnasien, Wirtschaftsgymnasien, Externenprüfungsordnung
Ulrike Klink 21 44
Fax: 29 22

Rechtsangelegenheiten Gesamtschulen, GHR-Schulen Bezirk Nord I und Bergedorf
Ulrike Farina 34 52
Fax: 29 22

Leitung des Referats Betriebswirtschaft und Beteiligungen, Produktinfo BBS
Karin Seeger 21 37
Fax: 46 00

Leitung des Referats Betriebswirtschaft und Beteiligungen, Produktinfo BBS
Karin Seeger 21 37
Fax: 46 00

Leitung des Referats Betriebswirtschaft und Beteiligungen, Produktinfo BBS
Karin Seeger 21 37
Fax: 46 00

Personal-Controlling, Berichtswesen, Betriebliches Vorschlagswesen
Johannes Scholz 40 28

Ausbildungsleiter, Fortbildung für das allgemeine Verwaltungspersonal
Wolfgang Ilse 35 84
Fax: 33 50

Fortbildung für das Verwaltungs- und nicht-pädagogische Personal, Frauen- und Gleichstellungsförderung nicht-pädagogisches Personal
Christin Sauer 22 27

IuK-Schulungen, Projekte, Gesundheitsmanagement
Jörn Lange 34 22

Personalentwicklung, Frauen- und Gleichstellungsförderung
Katja Frerks 33 25

Frauen- und Gleichstellungsförderung pädagogisches Personal
Ulrike Scholz 65 60

Ministerial- und Rechtsangelegenheiten des Personals
Elke Badde 21 95
Birgit Krüger 21 95

Justiziarangelegenheiten, Rechtsangelegenheiten der Lehrerbildung
Wichard von Bültzingslöwen 33 77

Justiziarangelegenheiten, Anerkennung von Dienstunfällen
Katja Dieckmann 20 41

Justiziarangelegenheiten, Fristvertragsangelegenheiten
Charlott David 20 57

Personalverwaltung
Peter Burow 21 90
Fax: 37 50

Personalangelegenheiten für das Verwaltungs-, Haus- und technische Personal der Ämter und Dienststellen
Evi Nirrheim 22 20
Fax: 30 34

Studienreferendare aller Lehrämter, Bewerbungen und Einstellungen von Lehrkräften
Patricia Kneifel 21 71
Fax: 46 00

Pädagogisches Personal an Grund-, Haupt-, Real- und Sonderschulen (Schulaufsichtsbezirk 4, 6, 51, 52, 71, 72, Schulen für Körperbehinderte, Schulen für Schwerhörige, Haus- und Krankenhausunterricht)
Georg Kunkel 21 83
Fax: 30 03

Pädagogisches Personal an Grund-, Haupt-, Real-, und Sonderschulen (Schulaufsichtsbezirk 11, 12, 21, 22, 3, 81, 82, Schulen für Blinde und Sehbehinderte, Schulen für Geistigbehinderte, Schulische Erziehungshilfe)
Erich Hellwig 26 91
Fax: 30 03

Pädagogisches Personal an Grund-, Haupt-, Real-, und Sonderschulen (Schulaufsichtsbezirk 11, 12, 21, 22, 3, 81, 82, Schulen für Blinde und Sehbehinderte, Schulen für Geistigbehinderte, Schulische Erziehungshilfe)
Erich Hellwig 26 91
Fax: 30 03

Pädagogisches Personal an Grund-, Haupt-, Real-, und Sonderschulen (Schulaufsichtsbezirk 11, 12, 21, 22, 3, 81, 82, Schulen für Blinde und Sehbehinderte, Schulen für Geistigbehinderte, Schulische Erziehungshilfe)
Erich Hellwig 26 91
Fax: 30 03

Pädagogisches Personal an Grund-, Haupt-, Real-, und Sonderschulen (Schulaufsichtsbezirk 11, 12, 21, 22, 3, 81, 82, Schulen für Blinde und Sehbehinderte, Schulen für Geistigbehinderte, Schulische Erziehungshilfe)
Erich Hellwig 26 91
Fax: 30 03

Pädagogisches Personal an Grund-, Haupt-, Real-, und Sonderschulen (Schulaufsichtsbezirk 11, 12, 21, 22, 3, 81, 82, Schulen für Blinde und Sehbehinderte, Schulen für Geistigbehinderte, Schulische Erziehungshilfe)
Erich Hellwig 26 91
Fax: 30 03

Pädagogisches Personal an Grund-, Haupt-, Real-, und Sonderschulen (Schulaufsichtsbezirk 11, 12, 21, 22, 3, 81, 82, Schulen für Blinde und Sehbehinderte, Schulen für Geistigbehinderte, Schulische Erziehungshilfe)
Erich Hellwig 26 91
Fax: 30 03

Pädagogisches Personal an Grund-, Haupt-, Real-, und Sonderschulen (Schulaufsichtsbezirk 11, 12, 21, 22, 3, 81, 82, Schulen für Blinde und Sehbehinderte, Schulen für Geistigbehinderte, Schulische Erziehungshilfe)
Erich Hellwig 26 91
Fax: 30 03

Übergreifende und zentrale Personalangelegenheiten
Klaus-Peter Busse 23 95
Fax: 37 50

Nichtpädagogisches Personal an Schulen
Dirk Oesterling 22 18
Fax: 30 34



Baubteilung

Leitung
Dirk Nockemann 22 37
Fax: 39 71

Schulbauinvestitionen und Bauunterhaltung
Bauunterhaltung
Albert Pfau 22 40

Bauangelegenheiten im Bezirk Hamburg-Mitte
Bernd Steinberger 48 91

Bauangelegenheiten im Bezirk Altona, Sicherheitsangelegenheiten
Martina Schiersch 22 09

Bauangelegenheiten in den Bezirken Eimsbüttel
Heinz Henne 25 38

Bauangelegenheiten im Bezirk Hamburg-Nord
Wolfgang Dost 24 55
Dörte Weier 23 98

Bauangelegenheiten im Bezirk Wandsbek, Verlässliche Halbtags-Grundschule
Sigrun Göttische-Leven 26 52

Bauangelegenheiten im Bezirk Bergedorf, Berufliche Schulen (nur Handels- und Wirtschaftsschulen), Schadstoffangelegenheiten
Dietmar Peetz 22 28

Bauangelegenheiten im Bezirk Harburg, Pavillonangelegenheiten
Norbert Drews 22 29

Schulentwicklungsplanung und Standortplanung
Bruno Sprenger 20 37

Schulentwicklungsplanung für den Bezirk Hamburg-Nord und Bergedorf
Heike Sudmann 20 34

Schulentwicklungsplanung für die Bezirke Hamburg-Mitte und Wandsbek
Rainer Hartung 39 58

Schulentwicklungsplanung für die Bezirke Eimsbüttel und Altona
Klaus Grab 33 15

Schulraum- und Flächenversorgungsplanung für den Bezirk Bergedorf, Spezielle Sonderschulen, übergreifende städtebauliche Planungen
Dieter Maak 20 58

Schulraum- und Flächenversorgungsplanung für den Bezirk Harburg; Planungsdaten und EDV-Unterstützung für die Standortplanung
Dierk Stelmaszewski 25 15

Schulraum- und Flächenversorgungsplanung für die Bezirke Eimsbüttel und Altona, Einzelraumprogramme
Regine Rapp 35 85

Schulraum- und Flächenversorgungsplanung für den Bezirk Wandsbek
Klaus Sommerfeld 43 86

Schulraum- und Flächenversorgungsplanung für die Bezirke Hamburg-Mitte und Hamburg-Nord
Klaus Leddin 42 35

Schulraum- und Flächenversorgungsplanung für Berufliche Schulen (nur Gewerbeschulen)
Dagmar Reichwald 60 58

Technische Schulbauangelegenheiten
Karl Iwen 26 74

Schulbaufinanzierung, Vertrags- und Mietangelegenheiten
Martina Augustin 20 55

Amt für Bildung

Das Amt für Bildung ist im Rahmen der gesetzlichen Regelungen verantwortlich für Erziehung und Unterricht in den staatlichen und nichtstaatlichen allgemeinbildenden und beruflichen Schulen. Es gestaltet und beaufsichtigt das allgemeinbildende und berufliche Schulwesen und fördert die außerschulische Berufsausbildung und Weiterbildung. Zu den Aufgaben gehören insbesondere Leitung, Beaufsichtigung und Beratung der staatlichen Schulen sowie Aufsicht über Privatschulen, die Gestaltung der Bildungsgänge, des Unterrichts und der Erziehung sowie die Lehreraus- und -fortbildung. Darüber hinaus führt das Amt die Aufsicht über den Landesbetrieb Hamburger Volkshochschule (VHS), das Schul-Informationszentrum (SIZ), die staatliche Jugendmusikschule und die Landeszentrale für Politische Bildung. Es führt auch die Aufsicht über das Landesinstitut für Lehrerbildung und Schulentwicklung.

Leitung
Norbert Rosenboom 23 93
Fax: 40 36

Verwaltung im Amt für Bildung
Ulrich Hinderer 33 12

Zuwendungen in den Bereichen Schule, Berufliche Aus- und Weiterbildung und Politische Bildung
Johannes Latus 27 41

Abteilung Grundsatzangelegenheiten der Schulgestaltung, Aufsicht über das Landesinstitut für Lehrerbildung u. Schulentwicklung

Leitung
N.N. 20 79
Fax: 30 72

Aufsicht über das Landesinstitut, Zulassung für den Vorbereitungsdienst
Dr. Maren Knebel-Pasinski 20 83

Gestaltung und Entwicklung des allgemeinbildenden Schulwesens
Lutz Trautmann 46 44
Fax: 30 72

Grundsatzangelegenheiten der Primarstufe
Birgit Schaefer 30 99

Bildungsgänge der Sekundarstufe I an Haupt- und Realschulen, vorberufliche Bildung
Harald Fischer 20 64

Bildungsgänge der Sekundarstufen I und II an Gymnasien
Elisabeth Graf 35 13

Bildungsgänge der Primarstufe und der Sekundarstufen I und II an Gesamtschulen
Elisabeth Rüssmann 20 71

Sonderschulen und Integration
Astrid Dreher 20 94

Ganztagsschulen
Ulrich Rother 20 68

Außerunterrichtliche Lernhilfen, pädagogische Diagnostik, Förderung besonderer Begabungen
Volkmar Malitzky 46 27

Gestaltung von Unterricht und Erziehung

N.N. 23 00
Fax: 35 09

Besondere Bildungs- und Erziehungsaufgaben, Arbeitslehre, Sachunterricht, Kooperation Schule/Wirtschaft
Dr. Alfred Lumpe 21 21

Mathematisch-naturwissenschaftlich-technischer Unterricht
Werner Renz 33 64
Fax: 42 85 53 24

Gesellschaftswissenschaftlicher Unterricht
Martin Speck 23 17

Deutsch und Künste
N.N. 20 72

Fremdsprachen
N.N. 27 88

Medienerziehung
Arthur Gottwald 23 09

Qualitätsentwicklung, Standardsicherung, Evaluation, Konzeption der Lehrerbildung
Norbert Maritzen 22 76
Fax 30 72

Qualitätsentwicklung, Schulprogramme, Evaluation, Grundsatzfragen Beratungslehreraus- und Fortbildung
Barbara Scheile 28 19

Schulforschung, Schulleistungsuntersuchungen
Dr. Jan Poerschke 42 18

Maßnahmen zur Förderung von Schülerinnen und Schülern mit Migrationshintergrund
Helga Büchel 35 59

EU-Programme, BLK-Programme
Susanne Lonscher-Räcke 35 70

Bildungsberichterstattung
Dr. Monika Renz 34 93

Gewaltprävention, Suchtprävention, Gesundheitserziehung, Sexualerziehung
Gudrun Liebherz 22 81

Grundsatzfragen Wettbewerbe
Dr. Elke Hertel 34 94

Schulen

Internet: www.schulen.hamburg.de
siehe besonderer Abschnitt

Abteilung Schulaufsicht und Beratung

Leitung
Winfried Bratsch 20 85
Fax: 40 36

Grund-, Haupt-, Real- und Sonderschulen

Walter Hurling 20 98
Fax: 39 38

Auswahl und Einsatz des pädagogischen Personals in Grund-, Haupt-, Real- und Sonderschulen
Karl-Ludwig Wagner 26 66
Sprechstunden: dienstags 14-16 Uhr

Schulaufsicht
Die in eckigen Klammern dem Schulaufsichtsbezirk (SAB) vorangestellte Zahl dient der Zuordnung der aufgeführten Schulen zu den jeweils dafür zuständigen Personen.

[1] SAB Hamburg-Mitte I
(Altstadt, Neustadt, St. Pauli, St. Georg, Kloster, Hammerbrook, Eilbek, Borgfelde, Hamm-Nord, Hamm-Mitte, teilweise Hamm-Süd, Rothenburgsort, Sprachheilschulen
Ursula Peters 40 00
Sprechstunden: montags 14-16 Uhr

[2] SAB Hamburg-Mitte 2
(Horn, Billstedt, Billbrook, Jenfeld, Marienthal, Wandsbek)
Ingo Vogler 20 96
Sprechstunden: montags 14-16 Uhr

[3] SAB Altona 1
(Altona-Altstadt, Altona-Nord, Ottensen, Bahrenfeld, Groß Flottbek, teilweise Othmarschen, St. Pauli)
Susanne Danke 21 20
Sprechstunden: montags 14-16 Uhr

[4] SAB Altona 2
(Lurup, Osdorf, Nienstedten, Blankenese, Iserbrook, Sülldorf, Rissen, teilweise Othmarschen)
N.N. 20 88
Sprechstunden: montags 14-16 Uhr

[5] SAB Eimsbüttel II
(Eimsbüttel, Lokstedt, Stellingen, Niendorf, Schnelsen, Eidelstedt)
Jutta Schröter 20 91
Sprechstunden: dienstags 14-16 Uhr

[6] SAB Eimsbüttel I
(teilweise Eimsbüttel, Harvestehude, Hohe Luft West, Rotherbaum, Alsterdorf, Barmbek-Süd, Eppendorf, Fuhsbüttel, Groß-Borstel, Hummelsbüttel, Uhlenhorst, Winterhude)
Bernd Heckmann 30 75
Sprechstunden: montags 14-16 Uhr



[7] SAB Hamburg-Nord (Barmbek-Süd, Barmbek-Nord, Ohlsdorf, Fuhlsbüttel, Langenhorn, Bramfeld, Hummelsbüttel, Poppenbüttel, Steilshoop, Wellingsbüttel) Brigitte Weicksel 21 01 Sprechstunden: montags 14-16 Uhr	[15] SAB Hamburg-Mitte und Harburg Peter-Joachim Rieckmann 22 58	Leitung Dieter Nowotny 21 32	Bernd Bigalke 42 33 Hans-Georg Krüger 42 36 Elisabeth Kaack 46 19 Irene Horn 42 33 Hasan Burgucuoglu 27 38 Günter Fuchs (Projekt „Egnal“) 40 17 Hans Stoltenberg 42 59 Helge Lüth 42 77 Christine Keßler 42 77
[8] SAB Wandsbek 1 (Wandsbek teilweise, Tonndorf, teilweise Rahlstedt, Bramfeld, Farmsen-Berne, Jenfeld) Charlotte Seedorf 20 86 Sprechstunden: montags 14-16 Uhr	[16] SAB Altona Wolfgang-Joachim Trauernicht 34 16	<u>Beratungsteam A</u> Fax: 40 35 19 30	
[9] SAB Wandsbek 2 (Bramfeld, Sasel, Poppenbüttel, Lemsahl-Mellingstedt, Duvenstedt, Wohldorf-Ohlstedt, Bergstedt, Volksdorf, Rahlstedt) Jan Behrend 20 87 Sprechstunden: montags 14-16 Uhr	[17] SAB Eimsbüttel, Abendgymnasien und Sophie-Barat-Schule Regina Schäfer 22 47	Bewertung deutscher Schulabschlüsse, Anerkennung der Fachhochschulreife, Schulbesuchsbescheinigungen für Rentenzwecke, Beratung über Bildungsgänge Nicole Stegen 27 00	Regionale Beratungs- und Unterstützungsstellen (REBUS) Ziele: Pädagogische, sonderpädagogische, sozialpädagogische und psychologische Beratung, Hilfe, Förderung, Unterstützung und Begleitung aller am Schulleben Beteiligten von der Einschulung bis zur Beendigung der Schulzeit. Mit der Neuordnung der bisher unterschiedlichen Hilfeeinrichtungen des Amtes für Bildung wurde ein schnell erreichbares Hilfesystem geschaffen, das regionale Kompetenzen zusammenführt. Aufgaben: Multiprofessionelle Einzelfallarbeit bei Leistungs- und Verhaltensproblemen, Arbeit mit und in der Schule bei Konflikten, Beratung von Schulen bei relevanten Fragen, Vorbereitung und Durchführung von Veranstaltungen (Elternabende), Moderation von Arbeitskreisen, Vernetzung im regionalen Bereich, Beratung und Betreuung bei Verletzung der Schulpflicht, Reintegration von Schülerinnen und Schülern, die mit herkömmlichen Schulangeboten nicht erreicht werden können oder aus den bestehenden Schulangeboten herauszufallen drohen. Eine Beraterin/einen Berater erreichen Sie in den Beratungsstellen an den Schultagen (jedoch nicht während der Schulferien): montags bis donnerstags von 8.00 - 16.00 Uhr, freitags von 8.00 - 12.30 Uhr.
[10] SAB Bergedorf (Lohbrügge, Bergedorf, Curslack, Altengamme, Kirchwerder, Ochsenwerder, Allermöhe, Billwerder) Horst Ewald 23 13 Sprechstunden: dienstags 14-16 Uhr	[18] SAB Hamburg-Nord und Wichernschule Ragnhild Flechsig 23 25	Externenprüfung zum Erwerb des Realschulabschlusses, HVV-Berechtigungsnachweis für Praktikantinnen und Praktikanten, Anerkennung der Fachhochschulreife, Beratung über Bildungsgänge Annegret Zorn 21 53	
[11] SAB Harburg 1 (Harburg, Neuland, Wilstorf, Rönneburg, Langenbek, Sinstorf, Marmstorf, Eißendorf, Heimfeld, Insel Neuwerk) Jens Andresen 20 95 Sprechstunden: dienstags 14-16 Uhr	[19] SAB Wandsbek 1, Hansa-Kolleg, St. Angar-Schule und Schulaufsicht über staatlich genehmigte Privatschulen Gerd Neumann 35 90	Externenprüfung (Abschlüsse der berufl. Schulen, Ergänzungsprüfung), Anerkennung der Fachhochschulreife, Beratung über Bildungsgänge Claudia Waßmann 23 84	
[12] SAB Harburg 2 (Wilhelmsburg, Neuenfelde, Cranz, Neugraben-Fischbek, Moorburg, Altenwerder, Hausbruch, Francop, Veddel, Kleiner Grasbrook, Steinwerder, Waltershof, Finkenwerder) Ursula Goebel-Haertel 21 05 Sprechstunden: montags 14-16 Uhr	[20] SAB Bergedorf und Wandsbek 2 Dr. Michael Just 22 46	Externenprüfung (allg. Hochschulreife, Hauptschulabschluss), Zeugniszeitschriften, Anerkennung der Fachhochschulreife, Beratung über Bildungsgänge Heidi Jovanovic 20 42 Astrid Gellert 21 23	
[13] Schulaufsicht über die Schulen für Blinde und Sehbehinderte, Hörgeschädigte, Geistigbehinderte, Körperbehinderte, Private Sonderschulen, REBUS, Staatliche Jugendmusikschule Peter Pape 22 45 Sprechstunden: montags 14-16 Uhr	[21] Studienkolleg für ausländische Studierende Hubert Depenbusch 37 66	Beratung und Unterstützung von Schülerinnen und Schülern, Eltern und deren gewählten Vertreterinnen und Vertretern Barbara Beutner 28 97	
[14] Schulaufsicht über die Förderschulen Rolf Scharmacher 21 06 Sprechstunden: montags 14-16 Uhr	Gesamtschulen Elisabeth Rüssmann 22 44 Fax: 40 11	Beratung und Unterstützung von Schülerinnen und Schülern, Eltern und deren gewählten Vertreterinnen und Vertretern Barbara Beutner 28 97	
Gymnasien Jürgen Hofmeister 22 49 Fax: 40 36	Auswahl und Einsatz des pädagogischen Personals in Gesamtschulen Andrea Runge 21 00	<u>Beratungsteam B</u> Fax: 27 28 19 31	
Auswahl und Einsatz des pädagogischen Personals in den Gymnasien, des Studienkollegs und des Hansa-Kollegs Ute Ledderbogen 22 59	Schulaufsicht Die ineckigen Klammern dem Schulaufsichtsbezirk (SAB) vorangestellte Zahl dient der Zuordnung der aufgeführten Gesamtschulen zu den jeweils zuständigen Personen. Die Sprechstunde ist für alle Schulaufsichten der Gesamtschulen: montags 15-16 Uhr	Anmeldung und Erstberatung Birgit Schmidt 27 23	Leitung: Frau Plan-Hübner 22081, Von Essen-Str. 82-84 T: 4 28 63-54 09 Fax: 4 28 63-46 13 Internet: www.rebus.bbs.hamburg.de
Schulaufsicht Die in eckigen Klammern dem Schulaufsichtsbezirk (SAB) vorangestellte Zahl dient der Zuordnung der aufgeführten Gymnasien zu den jeweils zuständigen Personen. Die Sprechstunde ist für Schulaufsichten der Gymnasien dienstags 14-15 Uhr.	[22] SAB Hamburg-Nord teilweise, Harburg, Bugenhagen Schule, August-Hermann-Franke-Schulen, Rudolf-Steiner-Schulen Johannes Lenarz 20 56	Bewertung ausländischer Bildungsnachweise Peter Lamp 20 67	Zentrale Verwaltung Leitung: Frau Pfendt T: 4 28 63-26 84
Aufsicht über das Auslandsschulwesen Hubert Depenbusch 37 66	[23] SAB Bergedorf, Hamburg-Mitte N.N. 21 28	Zulassungen zum Studienkolleg Hamburg Angelika Seidel 21 07	HVV: U-Bahn-Haltestelle „Dehnhaide“ (U2 Richtung Wandsbek-Gartenstadt).
	[24] SAB Altona, Eimsbüttel Gesche Meyer 34 20	Zulassungen zum Studienkolleg und Bewertung ausländischer Bildungsnachweise Kerstin Jähnchen 39 25	Geschäftszimmer Frau Kotschote 33 05
	[25] SAB Hamburg-Nord Wandsbek Barbara Buchsteiner 46 87	Beratung von Aussiedlern über die Gleichstellung von Berufsabschlüssen Krystyna Swiebodzinska 33 11	REBUS in den Regionen: REBUS Altona 22767, Winklers Platz 5 (A-Altstadt, A-Nord, Ottensen, Bahrenfeld, Othmarschen, Gr.Flottbek) Leitung: Frau Dr. Schulte u. Frau Ackermann T: 4 28 88-3 20 REBUS Altona-West 22589, Musäusstr. 29 (Lurup, Osdorf, Nienstedten, Blankenese, Iserbrook, Rissen, Sülldorf) Leitung: N.N. T: 4 28 88 97-02
	Schulinformationszentrum –SIZ– Das Schulinformationszentrum ist eine Service-Einrichtung der Behörde für Bildung und Sport und berät Eltern und Schülerinnen und Schüler in allen Fragen rund um das Hamburger Schulwesen. Darüber hinaus bieten die drei Beratungsteams des Schulinformationszentrums folgende Dienstleistungen an. 22083, Hamburger Straße 35 T: 4 28 63-19 30 Fax: 4 28 63-40 35 Internet: www.siz.hamburg.de Öffnungszeiten: montags und dienstags 9.00 bis 17.00 Uhr, mittwochs 9.00 bis 13.00 Uhr, donnerstags 10.00 bis 18.00 Uhr und freitags 9.00 bis 13.00 Uhr.	Beratung und Vermittlung von Schülerinnen und Schülern ohne deutsche Sprachkenntnisse in Sondermaßnahmen der allgemeinbildenden Schulen Inge Rasmussen 33 20	
		<u>Beratungsteam C</u> Fax: 46 20 19 33 Teamleitung Gerd Schmidt-Mildner 28 41 Anmeldung und Erstberatung Monika Möller 42 60 Sevgi Yilmaz 41 55	
		Beratung und Vermittlung in die Berufsvorbereitungsschule (BVJ, BVJ-M, VJ-M, AV 3, QuAS)	



REBUS Barmbek-Winterhude 22085, Winterhuder Weg 11 (Barmbek, Dulsberg, Winterhude, teilw. Höhenfelde, Uhlenhorst, Eppendorf) Leitung: Frau Theuñiben T: 4 28 63-39 43	REBUS Stellingen z.Zt. 22529, Hinter der Lieth 61 (Stellingen, Lokstedt, Niendorf, Schnelsen, Eidelstedt) Leitung: Frau Mettlau T: 58 97 21-0	Harburg, Süderelbe, Wilhelmsburg 21073, Eißendorfer Straße 26 T: 77 54 99 Fax: 7 67 67 95 Leitung: Andreas Heidt	Peter Voß 34 87
REBUS Bergedorf 21033, Billwerder Billdeich 648 (Bergedorf, Lohbrügge, Vier- und Marschlande) Leitung: Frau Kühn-Baumert T: 4 28 92-02	REBUS Süderelbe-Finkenwerder 21147, Neumoorstück 2 (Hausbruch, Neugraben-Fischbek, Altenwerder, Moorburg, Francop, Neuenfelde, Cranz, außerdem: Finkenwerder) Frau Balnojan T: 42 88 93-04	Stadtbereich Bergedorf-Billstedt Bergedorf, Billstedt, Mümmelmannsberg, Billbrook u. a. 21031, Leuschnerstraße 21 T: 7 21 78 08 Fax: 7 21 99 79 Leitung: Herr Hübner	Rechts- und Grundsatzfragen der Berufsbildung; Rechtsaufsicht über die zuständigen Stellen Clive Hewlett 35 14
REBUS Berufliche Schulen 20357, Grabenstr. 32 Frau Staben T: 42 88 96-0	REBUS Wilhelmsburg 21109, Krieterstr. 5 (Wilhelmsburg, außerdem: Rothenburgsort und Veddel) Frau Balnojan T: 42 88 77-03	Stadtbereich Alstertal-Walddörfer Sasel, Wellingsbüttel, Poppenbüttel, Ohlstedt, Volksdorf 22399, Harksheider Straße 70 T: 6 02 72 40 Fax: 6 02 00 55 Leitung: Frau Maiwald-Kloeveborn	Aufgaben der obersten Landesbehörde nach BBiG/HwO Gaby Stiehl 33 36
REBUS Billstedt 22119, Steinfeldstraße 1 (Billstedt, Billbrook, Horn, Jenfeld, Wandsbek, Marienthal) Leitung: Herr Juhl T: 73 67 60-0	Staatliche Jugendmusikschule (JMS) Die Staatliche Jugendmusikschule fördert Kinder und Jugendliche, indem sie ihnen eine musikalische Ausbildung vermittelt. Ihre Aufgabe ist die Heranbildung des Nachwuchses für das Laien- und Liebhabermusizieren, das Zusammenführen von Kindern und Jugendlichen zu Musiziergemeinschaften, die Begabtenfindung und Begabtenförderung und die Vorbereitung auf ein Musikstudium. Zum Unterrichtsangebot gehören die vorbereitenden Kinderkurse „Musikalische Früherziehung“, „Musikalische Grundausbildung“, Rhythmikkurse, Tanz- und Chorklassen; darauf aufbauend folgt der Unterricht in Gesang und einer Vielzahl von Instrumenten sowie die Ausbildung im Ensemblespiel. Eine „Förderklasse“ und die Abteilung „Studienvorbereitende Ausbildung“ runden das Angebot ab. 20148, Mittelweg 42 T: 4 28 01-41 41 Internet: www.jugendmusikschule.hamburg.de	Stadtbereich Nord Alsterdorf, Langenhorn, Stadtpark, Winterhude, Fuhlsbüttel, Groß-Borstel u.a. 22297, Carl-Cohn-Straße 2 T: 4 28 88 07-03 Fax: 4 28 88 07-91 Leitung: Juliette Achilles	Außerschulische Berufsausbildung; Berufsausbildungsprogramme Andreas Kahl-Andresen 24 00
REBUS Bramfeld-Farmsen 22309, Gropiusring 43 (Bramfeld, Steilshoop, Farmsen) Leitung: Herr Hedrich T: 42 89 80-6 50	REBUS Eimsbüttel 20253, Christian-Förster-Straße 21 (Eimsbüttel, Hoheluft-West, Harvestehude, Rotherbaum) Leitung: Herr Kiene T: 4 28 88-2 90	Stadtbereich Wandsbek-Horn Wandsbek, Hamm, Horn, Jenfeld, Eilbek, Steilshoop u.a. 22049, Alter Teichweg 200 T: 4 28 81-21 25 Fax: 4 28 81-23 89 Leitung: Tilmann Hübner	Außerschulische Berufsausbildung; Berufsausbildungsprogramme; Jugendberufshilfe Iris Freytag 38 59
REBUS Harburg 21077, Kapellenweg 63 a (Harburg, Wilstorf, Rönneburg, Sinstorf, Marmstorf, Eißendorf, Heimfeld, Neuland) Leitung: N.N. T: 79 09 01-10	REBUS Mitte 20357, Grabenstraße 32 (St.Pauli, Altstadt, Neustadt/St. Georg ostwärts bis Hamm, Eilbek) Leitung: Frau Limmer T: 42 88 96-0	Stadtbereich Nord-West Niendorf, Lokstedt, Schnelsen, Eidelstedt, Stellingen u. a. 22453, Burgunderweg 2 T: 5 55 17 37 Fax: 5 51 23 31 Leitung: Waltraud Meyer-Himstedt	Außerschulische Berufsausbildung; Integration von Migranten Wilfried Kominek 35 73
REBUS Nord 22337, Feuerbergstraße 43 (Langenhorn, Fuhlsbüttel, Ohlsdorf, Gr. Borstel, Alsterdorf, Winterhude teilw.) Leitung: Frau Steentjes T: 4 28 49 678	REBUS Nord-Ost 22145, Wildschwanbrook 9 (Walddörfer, Sasel, Poppenbüttel, Hummelsbüttel, Wellingsbüttel) Leitung: Herr Baer T: 6 75 95 4 30	Stadtbereich Mitte Altstadt, Eimsbüttel, Eppendorf, Neustadt, Harvestehude, Rothenburgsort, Uhlenhorst, St. Georg 20148, Mittelweg 42 T: 4 28 01-41 44 E-Fax: 42 79 67-3 90 Leitung: Thomas Arp	Finanzierungs-, Evaluations- und Statistikanlagen der Berufs- und Weiterbildung Dieter Rumpf 33 34
REBUS Rahlstedt-Tonndorf 22043, Jenfelder Allee 53 (Rahlstedt, Tonndorf) Leitung: Herr Gimmler T: 42 88 73-5 01	Schulleitung Wolfhagen Sobirey 41 39 Stellvertretende Schulleitung Barbara Kralle 41 39 Fax: 41 33	Stadtbereich Süd Altona, Othmarschen, Blankenese, Lurup, Osdorf, Bahrenfeld, Finkenwerder 22761, Mendelssohnstraße 86 T: 8 90 16 73 Fax: 89 49 11 Leitung: Guido Müller	Arbeitsmarktfragen; ULME-Koordination Dr. Dorothea Schreiber 20 36
	<u>Stadtbereiche</u> Sprechzeiten: Montag 10.00-13.00 Uhr, Donnerstag 15.00-18.00 Uhr	Abteilung Berufliche Bildung und Weiterbildung 22083, Hamburger Straße 131 T: 4 28 63-0 Fax: 4 28 63-40 33 Internet: www.berufsbildung.bbs.hamburg.de	Berufliche Schulen Leitung (komm.) Michael Schopf 20 90 Fax: 40 33
	Stadtbereich Ost Bramfeld, Farmsen, Berne, Rahlstedt u.a. 22147, Bekassinenau 32 T: 6 48 21 15 Fax: 6 47 00 36 Leitung: Andreas Heidt	Leitung Thomas Schröder-Kamprad 21 24	Auswahl und Einsatz des pädagogischen Personals in den Beruflichen Schulen Adalbert Helfberend 21 27
	Stadtbereich West Altona, Othmarschen, Blankenese, Lurup, Osdorf, Bahrenfeld, Finkenwerder 22761, Mendelssohnstraße 86 T: 8 90 16 73 Fax: 89 49 11 Leitung: Guido Müller	Außerschulische Berufsbildung Geschäftsführung des Landesausschusses für Berufsbildung (LAB) Leitung (komm.) Clive Hewlett 35 14 Fax: 46 15 Geschäftsstelle des LAB	Grundsatz- und Strukturfragen; Haushalt Michael Schopf 20 90
			Lernplanung Jens-Eberhard Radder 34 95 Fremdsprachen in der Beruflichen Bildung Manfred Thönicke 35 26
			Schulaufsicht und Beratung Die in eckigen Klammern den Namen vorangestellte Zahl dient der Zuordnung der aufgeführten Beruflichen Schulen zu den jeweils zuständigen Personen.
			[25] Helmuth Köhler 22 24
			[26] N.N. 20 75
			[27] Jens-Willi Burghard 20 76
			[28] Hella Eickenscheidt 35 77
			[29] Jochem Kästner 21 26
			Allgemeine und Berufliche Weiterbildung Leitung (komm.) Jörg Schröder-Roekner 33 18 Fax: 41 57
			Grundsatzfragen der Weiterbildung N.N. 33 31



Einzelmaßnahmen der Weiterbildung
Jörg Schröder-Roekner 33 18

Weiterbildung für bestimmte Zielgruppen;
Grundbildung für Erwachsene
N.N. 33 19

Aufstiegsfortbildungsförderungsgesetz
(AFBG); Umsatz- und Grundsteuerbefreiung
Sigrid Thies 33 21

Abteilung Landeszentrale für politische Bildung (LZ) und Jugendinformationszentrum (JIZ)

20095, Steinstraße 7

Landeszentrale für politische Bildung (LZ)
T: 4 28 54-21 48 / 21 49
Fax: 4 28 54-21 54
E-Mail: PolitischeBildung@bbs.hamburg.de
Internet:
www.politische-bildung.hamburg.de

Jugendinformationszentrum (JIZ)
T: 4 28 54-42 77 / 42 76
E-Mail: jugend@mail.hamburg.com
Internet: www.hamburg.de/jiz
www.kinder.hamburg.de
www.jugendserver-hamburg.de

Bildungsurlaub
T: 4 28 54-21 51
E-Fax: 4 27 96-70 80
E-Mail: bildungsurlaub@bbs.hamburg.de
Internet: www.bildungsurlaub-hamburg.de
Sprechzeiten:
Montag, Mittwoch, Donnerstag 10.00-12.00
Uhr, Dienstag 13.00-15.00 Uhr

Infoladen des Jugendinformationszentrums
(JIZ) und der Landeszentrale für politische
Bildung (LZ)
20095, Altstädter Str. 11
T: 30 39 24 20

Landeszentrale für politische Bildung (Maria
Jilko, Beratung und Ausgabe von Publikatio-
nen)
T: 30 39 24 70

Jugendinformationszentrum (Ilka Nissen,
Jugendinformation, Betreuung von Gruppen
des Kulturrings, Kartenverkauf)
Fax für JIZ: 30 39 25 29
Öffnungszeiten: Montag-Dienstag 13.30-
18.00 Uhr, Freitag 13.30-16.30 Uhr

Abteilungsleitung
Dr. Sabine Bamberger-Stemmann
T: 4 28 54-21 45

Die Landeszentrale für politische Bildung (LZ)

Die Landeszentrale für politische Bildung
arbeitet auf überparteilicher Grundlage. Zu
ihren Aufgaben gehören die Koordination
und Förderung der politischen Bildungsar-
beit im Bundesland Hamburg, Beratung in
Fragen der politischen Bildung, Zusammen-
arbeit mit Organisationen und Vereinen,
finanzielle Förderung von Veranstaltungen
der politischen Bildung. Die Landeszentra-
le für politische Bildung führt öffentliche
Veranstaltungen durch und veranstaltet
Seminare für ausgewählte Zielgruppen (z.

B. Bundeswehr- und Rathausseminare).
Außerdem gibt die Landeszentrale für poli-
tische Bildung eigene Schriften heraus und
erwirbt themengebundene Publikationen.
Jede Hamburgerin und jeder Hamburger
kann die Publikationen im Infoladen der Lan-
deszentrale für politische Bildung und des
Jugendinformationszentrums abholen.

Das Jugendinformationszentrum (JIZ)

Das Jugendinformationszentrum ist eine
Serviceagentur für junge Menschen, die In-
formationen zu fast allen alltagsrelevanten
und gesellschaftlichen Themen - z.B. Aus-
bildung, Arbeit und Beruf, Schule, Studium,
Recht und Soziales, Finanzen, Wohnen, Ge-
sundheit, Politik, Umwelt, Ferienangebote,
Freizeit und Kultur - sammelt, sichtet und
systematisiert zur Verfügung stellt.
Das JIZ hat die richtigen Adressen und An-
sprechpartner/innen und Materialien zu den
Themen und hilft jungen Menschen zwischen
10 und 27 Jahren dabei, sich im Dschungel
der Institutionen und Zuständigkeiten, der
Einrichtungen und Angebote in Hamburg zu-
rechtzufinden und einen Überblick über das
vielfältige Angebots- und Programmspek-
trum in dieser Stadt zu bekommen.
Das JIZ ist ferner Ansprechpartner in allen
Medienfragen und Angelegenheiten des Ju-
gendmedienschutzes und liefert fachliche
Einschätzungen zu kinder- und jugendkul-
turell bedeutsamen Entwicklungen und Pro-
blemstellungen.

Das Referat Bildungsurlaub ist für die An-
erkennung von Veranstaltungen nach dem
Hamburgischen Bildungsurlaubsgesetz
(HmbBUG) zuständig. Alle Arbeitnehmerin-
nen und Arbeitnehmer, deren Arbeitsver-
hältnisse ihren Schwerpunkt in Hamburg
haben, haben nach dem HmbBUG Anspruch
auf Bildungsurlaub. Das Referat Bildungsur-
laub bietet interessierten Arbeitnehmerin-
nen und Arbeitnehmern, Veranstaltern und
Arbeitgebern Informationen und Beratung
zu allen Fragen des Bildungsurlaubs.
Das Verzeichnis der anerkannten Bildungs-
urlaubsveranstaltungen „Früchte des
Wissens“ ist kostenlos in allen Hamburger
Öffentlichen Bücherhallen und im gemein-
samen Infoladen des JIZ und der LZ erhältlich.
Eine monatlich aktualisierte Auflistung der
anerkannten Veranstaltungen, aber auch alle
weiteren Informationen zum Bildungsur-
laub (Anspruchsvoraussetzungen, Hinweise
für Arbeitnehmerinnen und Arbeitnehmer,
Veranstalter und Arbeitgeber), stehen au-
ßerdem online unter www.bildungsurlaub-hamburg.de zur Verfügung.

Politische Bildung

Leitung
Dr. Rita Bake 21 46

Herausgabe und Redaktion von Publikatio-
nen, Konzeption und Planung von Veranstal-
tungen, Ankauf von Publikationen

Institutionenkundliche Veranstaltungen,
Seminare für Bundeswehrgruppen und
Schulklassen
Barbara Ottrand 21 50
Geschäftszimmer/Verwaltung 21 48 / 21 49
Gabriele Druschka, Deike Schultz

Jugendinformationszentrum (JIZ)
Leitung
Frauke Wiegmann 42 77

Grundsatzfragen Jugendinformation,
Grundsatzfragen Jugendmedienschutz

Jugendinformation: gesetzlicher und
erzieherischer Jugendmedienschutz
Bernd Allenstein 42 76

Jugendinformation: Geschäftsführung
Kulturring der Jugend, Jugendmedienschutz
bei Print- und Bildmedien
Michael Conrad 42 74

Jugendinformation: Bearbeitung und
Präsentation von Informationen, Jugend-
medienschutz bei Online-Angeboten, Inter-
net und PC-Programmen
Friedrich Ropertz 28 19

Jugendinformation, Kulturring-News
Maren Winzer 42 73

Verwaltung/Haushalt
Gerda Schmidt 30 08

Bildungsurlaub
Leitung
Birgit Waltereit 21 51

Grundsatzfragen

Anerkennung von Veranstaltungen nach
dem Hamburgischen Bildungsurlaubsgesetz
Heike Arnold, Kerstin Halberstadt,
Ralf Mende 21 51

Landesinstitut für Lehrerbil- dung und Schulentwicklung (LI)

Das Landesinstitut ist das Dienstleistungszentrum der Behörde für Bildung und Sport für alle Schulen und Lehrkräfte in Hamburg. Hauptaufgaben des LI sind die Lehrerausbildung (Vorbereitungsdienst), die Durchführung der Staatsprüfungen, die Fort- und Weiterbildung, die Standardsicherung und Qualitätsentwicklung der Schulen sowie Prävention, Intervention und Beratung im Sucht- und Gewaltpräventionsbereich. Außerdem gehören zu seinen Dienstleistungen u. a. die Hamburger Lehrerbibliothek, der Medienverleih und die Entwicklung von Unterrichtsmaterialien.

Empirische Untersuchungen und Tests wer-
den im Landesinstitut entwickelt, durchge-
führt, ausgewertet und für die Hamburger
Schulen nutzbar gemacht. Die Hamburger
Schulen werden in ihrer systemischen
Entwicklung unterstützt und beraten unter
anderem durch die Agentur für Schulent-
wicklung und durch das „Regionalprojekt
- Schulentwicklung im System“. Erfahrene
Pädagogen bieten Beratung und Informati-
on von A bis Z, von der Arbeitslehre bis zur
Zoochule Hagenbeck.
Zur phasenübergreifenden Koordination
und Weiterentwicklung der Lehrerbildung
haben Universität und Landesinstitut das
Zentrum für Lehrerbildung Hamburg (ZLH)
gegründet.
Landesinstitut für Lehrerbildung und Schul-
entwicklung
Felix-Dahn-Str. 3
20357 Hamburg

T: 4 28 01-23 60
Fax: 4 28 01-27 99
Internet: www.li-hamburg.de

Leitung (LI-D) Direktor, Beauftragter für Lehrer- bildung der Behörde für Bildung und Sport

Landesschulrat Peter Daschner
T: 4 28 01-23 61
Fax: 4 28 01-29 75
E-Mail: peter.daschner@li-hamburg.de

**Stabsstelle Controlling/
Projektbüro (LI-C)**
Uwe Grieger 37 04
Wolfgang Wunstorf 23 66

Tagungsmanagement (LIT)
Leitung
Tilman Kressel 36 52

Zentrum für Lehrerbildung
in Kooperation mit der Universität Hamburg
Aart Pabst 37 03

Abteilung Ausbildung (LIA)
Leitung
Dr. Monika Justus 23 54
Geschäftszimmer 36 44

LIA 1
Grund-, Haupt-, Real-, Sonder- und Gesamt-
schulen
Achim Steinke 37 49
Geschäftszimmer 37 48
LIA 2-1
Gymnasien und Gesamtschulen mit Sek II
Joachim Lührs 23 91
Geschäftszimmer 37 48

LIA 3
Berufliche Schulen
Rainer Schulz 23 57
Geschäftszimmer 37 48

Abteilung Fortbildung (LIF)
Leitung
Dr. Uwe Heinrichs 24 97

LIF 1
Unterrichtsentwicklung
N.N.

LIF 11
Ästhetische Bildung/Sprachen
Marita Müller-Krätschmar 37 11
Wulf Schlünzen 26 73

LIF 12
Mathematik und Informatik
Karsten Patzer 37 05

LIF 13
Naturwissenschaften
Heike Elvers 36 48

LIF 14
Gesellschaft und Arbeitslehre
Kurt Edler 37 52

LIF 15
Medienpädagogik
Christian Lenz 25 09

LIF 2
Organisations- und Personalentwicklung
Dr. Mareile Krause 27 94



LIF 21 Allgemeinbildende Schulformen/Schulstufen Thomas Krall 27 95	Abteilung Qualitätsentwicklung und Standardsicherung (LIQ) 20357, Moorkamp 3 Leitung Ulrich Vieluf Fax: 34 65 37 09	Geschäftszimmer T: 4 28 63-24 72 Fax: 4 28 63-43 54 E-Mail: spz@li-hamburg.de Internet: www.li-hamburg.de/spz	Finanz- und Rechnungswesen Wolfgang Bock T: 4 28 41-27 79
LIF 22 Sonderpädagogik/Integration Wolfgang Beuß 37 06	LIQ 1 Standardsicherung und Testentwicklung Dr. Peter May 37 10	Beratungstelle Gewaltprävention (BSG) 22085, Winterhuder Weg 11 Dr. Christian Böhm T: 4 28 63-62 44 Fax: 4 28 63-62 45 E-Mail: gewaltpraevention@li-hamburg.de Internet: www.li-hamburg.de/bsg	<u>Regionale Vertriebsseinheiten:</u>
LIF 23 Berufliche Bildung Michael Roschek 23 63	LIQ 2 Qualitätsentwicklung und Evaluation N.N. 21 18	Gesundheitsförderung und Sexualerziehung Beate Proll T: 4 28 63-24 72	Region Mitte Regionalmanager/-in: Jochen Blanken Monika Friedrich-Wussow Frigga Horstmann T: 4 28 41-27 66
LIF 24 Personalentwicklung Dr. Hajo Sassenscheidt 19 99	LIQ 3 Lehrerprüfungsamt 22115, Mümmelmannsberg 75 Jürgen Wehrs T: 4 28 54-76 11 Fax: 4 28 54-76 20	Landesbetrieb Hamburger Volkshochschule (LHV) Die Hamburger Volkshochschule ist die Weiterbildungsinstitution in der Freien und Hansestadt Hamburg. Allen Bürgerinnen und Bürgern steht das breit gefächerte und kostengünstige Veranstaltungsangebot in allen Bezirken offen: in Kultur, Neue Medien/Digitale Welten, Beruf und Arbeitswelt, Gesellschaft und Politik, Grundbildung., Sprachen sowie im Bereich Gesundheit und Umwelt.	VHS-Zentrum Mitte 20357, Schanzenstr. 75-77 Fax: 4 28 41-27 88 Anmeldung/Beratung: T: 4 28 41-27 52 / 27 53 Fax: 4 28 41-33 62 E-Mail: Mitte@vhs-hamburg.de
LIF 25 Agentur für Schulbegleitung 22529, Hartsprung 23 Angela Kling T: 4 28 01 - 29 08 Fax: 4 28 01 - 29 06 E-Mail: agentur@li-hamburg.de	LIQ 4 Beratungsstelle besondere Begabungen (BbB) 20357, Moorkamp 3 Dr. Wilfried Manke Fax: 34 49 E-Mail: bbb@li-hamburg.de Internet: www.li-hamburg.de/bbb	20357, Schanzenstraße 75-77 T: 4 28 41-27 58 Fax: 4 28 41-27 88 Internet: www.vhs-hamburg.de	VHS-Zentrum Innenstadt 20095, Mönckebergstr. 17 T: 20 94 21-0 Fax: 20 94 21-44 E-Mail: Mitte@vhs-hamburg.de
LIF 27 Berufseingangsphase Maja Dammann T: 4 28 01-25 92	Abteilung Zentrale Dienste (LIZ) Leitung Stefan Beth 25 95	Geschäftsführung: Dr. Hannelore Bastian (Sprecherin) Uwe Gsänger Marlene Schnoor Sekretariat Katrin Rauser T: 4 28 41-27 58 Fax: 4 28 41-15 23 E-Mail: Geschäftsführung@vhs-hamburg.de	Gedenk- und Bildungsstätte Israelitische Töchterchule Dr. Alberto Jonas-Haus 20357, Karolinenstr. 35 Leitung: Dr. Erika Hirsch T: 4 28 43-21 75 Fax: 4 28 43-35 22 E-Mail: E.Hirsch@vhs-hamburg.de
Beratungszentrum Integration 22149, Kielkoppelstraße 16 T: 67 37 05-0 Fax: 67 37 05-10 E-Mail: bzi@li-hamburg.de	LIZ 1 Haushalt und Organisation Reinhard Pflug 29 91	Leitung Abteilung Programmqualität Dr. Hannelore Bastian T: 4 28 41-22 73 Sekretariat Frau Rauser T: 4 28 41-27 58 E-Mail: Programmqualitaet@vhs-hamburg.de	Region Nord Regionalmanagerin Angelika Barth T: 4 28 04-58 08
Zentrum für Schulbiologie und Umwelterziehung 22609, Hemmingstedter Weg 142 T: 8 23 14-2 10 Fax: 8 23 14-2 22 E-Mail: zsu@li-hamburg.de	LIZ 2 Personalbewirtschaftung und -disposition Martina Hoppe 21 35	Leitung Vertriebsabteilung Marlene Schnoor T: 4 28 41-27 86 E-Mail: M.Schnoor@vhs-hamburg.de	VHS-Zentrum Nord 22305, Wiesendamm 22 b Anmeldung/Beratung: T: 4 28 04-58 01 Fax: 4 28 04-58 09 E-Mail: Nord@vhs-hamburg.de
Zooschule in Hagenbecks Tierpark 22527, Lokstedter Grenzstr. 2 T: 54 05 3 23 Fax: 54 27 88 E-Mail: zooschule.hagenbeck@li-hamburg.de	LIZ 3 Gebäudemanagement Holger Hejny 25 64	Sekretariat Ute Haacke T: 4 28 41-15 29 E-Mail: Marketing@vhs-hamburg.de	VHS-Haus Tangstedter Landstraße 22415, Tangstedter Landstr. 41 T: 53 32 01 03 Fax: 53 32 01 04 E-Mail: Nord@vhs-hamburg.de
Zentrum Schule & Wirtschaft 20357, Moorkamp 3 T: 4 28 01-25 83 Fax: 4 28 01-25 82 E-Mail: zsw@li-hamburg.de	LIZ 4 Hamburger Lehrerbibliothek Irene Betcke Ausleihe 36 43 36 47	Leitung Kaufmännische Abteilung Uwe Gsänger T: 4 28 41-27 67 E-Mail: U.Gsänger@vhs-hamburg.de	Region Bergedorf/Billstedt Regionalmanagerin Dagmar Hanke T: 72 54 08-20
Naturwissenschaftlich-technisches Zentrum 22115, Mümmelmannsberg 75 T: 4 28 54-73 34 Fax: 4 28 54-72 14 E-Mail: nwz@li-hamburg.de	LIZ 5 Medienverleih und Medienservice Ulrike Gay 35 95	Allgemeine Verwaltung/Personal Günter Andresen T: 4 28 41-27 91 E-Mail: G.Andresen@vhs-hamburg.de	VHS-Zentrum Bergedorf 21031, Leuschnerstraße 21 Anmeldung/Beratung: T: 72 54 08-0 / 19 Fax: 72 54 08-40 E-Mail: Bergedorf@vhs-hamburg.de
Hamburger Schulmuseum 20359, Seilerstraße 42 T: 35 29 46 und 34 58 55 Fax: 31 79 51 07 Leitung: Prof. Dr. Reiner Lehberger E-Mail: hsm@public.uni-hamburg.de Internet: www.hamburgerschulmuseum.de	Medienverleih Martin Janneck 28 84		VHS-Haus Billstedt 22111 Billstedter Hauptstr. 69a Anmeldung/Beratung: T: 73 61 71-0 Fax: 73 61 71-40 E-Mail: Billstedt@vhs-hamburg.de
	Historisches Filmarchiv Reinhard Pflug 29 91		Region Harburg/Finkenwerder Regionalmanagerin Monika Seeba T: 76 73 47-19
	Mediothek Bergedorf 21031, Leuschnerstraße 17 T: 7 21 35 94 Fax: 7 24 21 66		
	Mediothek Harburg 21073, Maretstraße 25 T: 4 28 71-20 77 Fax: 7 65 50 73		
	Abteilung Prävention, Intervention und Beratung (LIP) 22085, Winterhuder Weg 11 Leitung: Hermann Schlömer T: 4 28 63-26 49		
	SuchtPräventionsZentrum (SPZ) Hermann Schlömer T: 4 28 63-26 49		



VHS-Zentrum
Harburg/Finkenwerder
im Harburg-Carrée
21073, Edelbüttelstr. 47 a
Anmeldung/Beratung:
T: 76 73 47-0
Fax: 76 73 47-30
E-Mail: Harburg@vhs-hamburg.de

VHS-Haus Rieckhoffstraße
HarAlt-Harburger Alternativen
21073, Rieckhoffstr. 6
T: 77 11 03 03
Fax: 77 11 03 04

Region Ost
Regionalmanager
Wulf Hilbert
Evelyn Mewes
T: 64 55 84-22

VHS-Zentrum Ost
22159, Berner Heerweg 183
Anmeldung/Beratung:
T: 64 55 84-11 / 12 / 13
Fax: 64 55 84 84
E-Mail: Ost@vhs-hamburg.de

VHS-Haus Steilshoop
22309, Fehlinghöhe 2
T: 63 99 73 28
Fax: 63 99 73 29

VHS-Haus Alstertal
22391, Rolfinckstr. 6A
T: 53 69 39 84
Fax: 53 69 39 27

VHS-Rahlstedt
22143, HÖB, Rahlstedter Bahnhofstr. 39
T: 67 56 19 60
Fax: 67 56 19 61

VHS-Wandsbek
22041, Quarree 8-10
T: 68 94 67 25

Region West
Regionalmanagerin
Emmi Clubley
T: 89 05 91-20

VHS-Zentrum West
22607, Waitzstr. 31
Anmeldung/Beratung:
T: 89 05 91-0 / 10 / 12
Fax: 89 05 91 40
E-Mail: West@vhs-hamburg.de

Zentrale Vertriebsstellen

VHS-Zentrum Deutsch als Fremdsprache
Koordination: Ingeborg Wilms
20357, Schanzenstr. 77
T: 4 28 41-33 49 / 33 78
Fax: 4 28 41-30 33
E-Mail: DaF@vhs-hamburg.de

VHS-Zentrum Grundbildung und Drittmittel-
maßnahmen
im VHS-Haus Billstedt
Leitung: Ellen Abraham
22111, Billstedter Hauptstr. 69a
T: 73 61 71-0
Fax: 73 61 71-40
E-Mail: GBZ@vhs-hamburg.de

Bildungskontor Hamburg
Koordination:
Anne Narjes
20095, Mönckebergstr. 17
T: 20 94 21-40
Fax: 4 28 41-27 88
E-Mail: A.Narjes@vhs-hamburg.de

Unterstützende Vereine:

**Bürgervermögen
Förderverein Bürgervermögen VHS
Hamburg e.V.**
buergervermoegen@vhs-hamburg.de

Volkshochschulverein Hamburg-Ost
(im VHS-Haus Berner Heerweg)
T: 64 55 84 55

Sportamt

22085, Heinrich-Hertz-Str. 90
T: 4 28 63-24 23
Fax: 4 28 63-25 25
Das Sportamt ist Servicestelle und An-
sprechpartner für alle Akteure des Sports
in der Stadt. Es ist für den Bereich Sport-
stätten und Sportveranstaltungen sowie
Sportentwicklung zuständig. Das Sportamt
fördert Kontakte zwischen Sport, Politik und
Wirtschaft. Es vertritt Hamburgs sportpo-
litische Interessen auf Bundesebene und
unterstützt die Behördenleitung in sport-
fachlichen Angelegenheiten. Das Sportamt
arbeitet strukturfördernd und unterstützt
die Vereine und Verbände bei deren Engage-
ment für die Sportstadt u.a. durch finanzielle
Zuwendungen, Bereitstellung von Flächen
und Räumen, Beratungsleistungen sowie
bei rechtlichen Fragestellungen.

Leitung des Sportamtes
Michaela Petermann 33 06

Geschäftszimmer
Evelyn Trost/Dr. Ute Sill 24 23

Sportstätten
Rainer Hansen 25 36

Sportentwicklung (Leistungs-, Breiten-,
Schulsport)
Norbert Baumann 22 97

Sportveranstaltungen
Ruth Henn 38 78

Finanzen
Frank Scheffler 40 44

Weitere Auskunfts- und Beratungsstellen

Internet: www.gremien.bbs.hamburg.de

Elternkammer Hamburg, Geschäftsstelle

22083, Hamburger Straße 31
Jutta Sievers
T: 4 28 63-35 27
Fax: 4 28 63-47 06
Internet: www.elternkammer.hamburg.de

Landesschulbeirat, Geschäftsstelle

22083, Hamburger Straße 31
T: 4 28 63-20 48
Fax: 4 28 63-28 83
Internet: www.gremien.bbs.hamburg.de

**Lehrerkammer Hamburg,
Geschäftsstelle**
22083, Hamburger Straße 31
T: 4 28 63-20 48
Fax: 4 28 63-28 83
Internet:
www.hh.schule.de/lehrer/kammer

**Ombudsfrau für
SchülerInnenvertretungen**
22083, Hamburger Straße 35 (SIZ Team A)
Barbara Beutner
T: 4 28 63-28 97
Fax: 4 28 63-40 35

Schülerkammer Hamburg
In ihr werden die Interessen aller Schüle-
rinnen und Schüler Hamburgs gegenüber
der Behörde für Bildung und Sport und der
Öffentlichkeit vertreten.
22303, Meerweinstraße 28
Bürozeiten: schultags 16 - 18 Uhr
T: 4 28 98-4 96
Fax: 4 28 98-4 95
E-Mail: info@skh.de
Internet: www.skh.de

**Schulen und
andere Einrichtungen**
Internet: www.schulen.hamburg.de

I. Allgemeinbildende Schulen

- A. Grund-, Haupt- und Realschulen
- B. Sonderschulen
- C. Gesamtschulen
- D. Gymnasien

II. Berufliche Schulen

- A. Berufliche Schulen im Bereich Technik
- B. Berufliche Schulen im Bereich Wirt-
schaft
- C. Berufliche Schulen im Bereich Gesund-
heit und Körperpflege
- D. Berufliche Schulen im Bereich Ernäh-
rung und Hauswirtschaft
- E. Berufliche Schulen im Bereich Sozial-
pädagogik
- F. Privatschulen

III. Einrichtungen der Erwachsenenbildung IV. Sonstige Unterrichtseinrichtungen

Schulform Abkürzungen

- B Beobachtungsstufe
- BS Berufsschule
- BAS Berufsaufbauschule
- Bf Berufsfachschule
- Fa Fachschule
- FOS Fachoberschule
- G Grundschule
- H Hauptschule
- I Integrationsklassen
- IR Integrative Regelklassen
- IHR Integrierte Haupt- und Realschule
- Or Orientierungsstufe

R Realschule
RÜK Realschulübergangsklassen
SKG Schulkindergarten
So Sonderschule
Tgy Technisches Gymnasium
VSK Vorschulklasse
WiGy Wirtschaftsgymnasium
AbGy Abendgymnasium

Schulaufsicht

Die in eckigen Klammern [] bei den Schulen
angegebenen Zahlen dienen dem Auffinden
der für die jeweiligen Schulen zuständigen
Person, die einige Seiten vorher unter „Amt für
Bildung“ in der „Abteilung Schulaufsicht und
Schulberatung“ bzw. der „Abteilung berufliche
Aus- und Weiterbildung“ aufgeführt sind.

I. Allgemeinbildende Schulen

A. Grund-, Haupt- und Realschulen

In der Grundschule werden die Schülerinnen
und Schüler der Klassen 1 bis 4 in einem ge-
meinsamen Bildungsgang unterrichtet. Zur
Grundschule können Vorschulklassen gehö-
ren. Ab Klasse 5 wird die in der Grundschule
begonnene Arbeit wahlweise in der Beobach-
tungsstufe der Haupt- und Realschule, in der
Beobachtungsstufe des Gymnasiums oder in
der Gesamtschule fortgesetzt. Die Beobach-
tungsstufe der Haupt- und Realschule ist die
gemeinsame Eingangsstufe dieser beiden
Schulformen. Sie hat die Aufgabe festzustel-
len, ob ein Schüler oder eine Schülerin aller
Voraussicht nach für die Realschule geeignet
ist, ob der Hauptschulabschluss seinen bzw.
ihren Fähigkeiten angemessen scheint, oder
ob seine bzw. ihre Lernentwicklung so vielver-
sprechend ist, dass ein Wechsel auf das sie-
benstufige Gymnasium in Betracht kommt.

Haupt- und Realschule bilden eine organisa-
torische Einheit mit einer Schulleiterin bzw.
einem Schulleiter und einem gemeinsamen
Lehrerkollegium. Damit wird ein Übergang
zwischen den Schulformen erleichtert. Der
Hauptschulzweig in der Haupt- und Real-
schule umfasst die Klassenstufen 7 bis 9. Der
Realschulzweig umfasst die Klassenstufen 7
bis 10. In einigen Haupt- und Realschulen
bleiben die Schülerinnen und Schüler auch
nach der Beobachtungsstufe zusammen
(Schulversuch Integrierte Haupt- und Real-
schule) und erhalten ein differenziertes Un-
terrichtsangebot in den Kernfächern.
In der Abendhauptschule und in der Aben-
drealschule werden Berufstätige in Abend-
lehrgängen zum Hauptschulabschluss bzw.
zum Realschulabschluss geführt.

Adolph-Diesterweg-Schule
(G, VSK) [10]
21035, Felix-Jud-Ring 29-33
T: 73 59 36-0
Fax: 73 59 36-10
Schulleitung: Jutta Dittmer

Adolph-Schönfelder-Schule
(G, VSK) [7]
22081, Zeisigstraße 3
T: 20 94 75-3
Fax: 20 94 75-45
Schulleitung: Sabine Bernhardt



Zweigstelle:

Käthnerkamp
22083, Brucknerstraße 1
T: 29 12 71/72

22359, Ahrensburger Weg 12
(G, I, R, VSK) [9]
T: 60 90 03-0
Fax: 60 90 03-10
Schulleitung: Adelheid Oelze

Haupt- und Realschule Allermöhe [10]
21035, Walter-Rothenburg-Weg 39 (B, H, R)
T: 73 59 42-0
Fax: 73 59 42-10
Schulleitung: Klaus Brkitsch

22299, Alsterdorfer Straße 39
(G, I, VSK) [6]
T: 4 28 88 04-0
Fax: 4 28 88 04-22
Schulleitung: Karin Flinker

22395, Alsterredder 28
(G, VSK) [9]
T: 6 36 46 43-0
Fax: 6 36 46 43-22
Schulleitung: Erika Holtzendorff

Schule Altengamme-Deich
21039, Kirchenstegel 12 (G) [10]
T: 7 23 77 03-0
Fax: 7 23 77 03-22
Schulleitung: Birgit Freitag

20357, Altonaer Straße 38
(B, G, H, R, VSK) [6]
T: 43 25 62-0
Fax: 43 25 62-10
Schulleitung: Jürgen Seemann

Schule Altrahlstedt
(B, G, H, R, VSK) [8]
22149, Am Friedhof 14 a
T: 6 75 86 66-0
Fax: 6 75 86 66-22
Schulleitung: Hartmut Henning

Zweigstelle:
22149, Brockdorffstraße 2
T: 6 72 25 63

Schule Am Altonaer Volkspark
Ganztagsschule
(B, G, H) [4]
22547, Vorhornweg 2
T: 68 98 69-3
Fax: 68 98 69-59
Schulleitung: Rüdiger Krumme

Schule Am Barls (G, VSK)
22549, Glückstädter Weg 75 [4]
T: 8 40 50 86-0
Fax: 8 40 50 86-22
Schulleitung: Jürgen Thies

Zweigstelle:
22549, Bornheide 2 (B, G, I, VSK)
T: 8 70 89 16-0
Fax: 8 70 89 16-22

Schule Am Falkenberg
(B, G, H, R, VSK) [12]
21149, Heidrand 5
T: 75 11 59-0
Fax: 75 11 59-22
Schulleitung: Helmut Vock

Ferientermine ¹⁾ 2006/2007	Sommer 2006	Herbst 2006	Weihnachten 2006/2007	Winter 2007	Ostern/Frühjahr 2007	Himmelfahrt/ Pfingsten 2007	Sommer 2007
Baden-Württemberg	03.08.-16.09.	30.10.-03.11.	27.12.-05.01.	-	02.04.-14.04.	29.05.-09.06.	26.07.-08.09.
Bayern	31.07.-11.09.	30.10.-04.11.	27.12.-05.01.	19.02.-24.02.	02.04.-14.04.	29.05.-09.06.	30.07.-10.09.
Berlin	05.07./06.07.-18.08.	02.10.-14.10.	27.12.-05.01.	05.02.-10.02.	02.04.-14.04./30.04.	18.05.	11.07./12.07.-24.08.
Brandenburg	06.07.-19.08.	02.10.-14.10./30.10.	27.12.-05.01.	05.02.-10.02.	04.04.-13.04.	-	12.07.-25.08.
Bremen	20.07.-30.08.	02.10./16.10.-28.10.	23.12.-06.01.	01.02.+02.02.	26.03.-10.04.	29.05.	19.07.-29.08.
Hamburg	06.07.-16.08.	02.10./16.10.-28.10.	27.12.-06.01.	02.02.	05.03.-17.03./30.04.	14.05.-18.05.	12.07.-22.08.
Hessen	17.07.-25.08.	16.10.-28.10.	23.12.-12.01.	-	02.04.-14.04.	-	09.07.-17.08.
Meckl.-Vorpommern	10.07.-19.08.	23.10.-28.10.	27.12.-05.01.	05.02.-17.02.	02.04.-11.04.	25.05.-29.05.	16.07.-25.08.
Niedersachsen	20.07.-30.08. ³⁾	02.10./16.10.-28.10. ³⁾	23.12.-06.01.	01.02.+02.02.	26.03.-10.04./30.04.	18.05.+29.05.	19.07.-29.08.
Nordrhein-Westfalen	26.06.-08.08.	02.10.-14.10.	21.12.-05.01.	-	02.04.-14.04.	29.05.	21.06.-03.08.
Rheinland-Pfalz	17.07.-25.08.	09.10.-20.10.	22.12.-05.01.	-	28.03.-13.04.	-	09.07.-17.08.
Saarland	17.07.-26.08.	18.10.-31.10.	21.12.-06.01.	15.02.-21.02.	02.04.-14.04.	-	09.07.-18.08.
Sachsen	24.07.-01.09.	16.10.-27.10.	22.12.-02.01.	12.02.-23.02.	05.04.-13.04.	18.05./26.05.-29.05.	23.07.-31.08.
Sachsen-Anhalt	20.07.-30.08.	23.10.-30.10.	22.12.-05.01.	01.02.-10.02.	31.03.-05.04.	18.05.-29.05.	19.07.-29.08.
Schleswig-Holstein	10.07.-19.08. ²⁾	02.10./16.10.-30.10. ²⁾	27.12.-08.01.	-	02.04.-16.04./30.04. ²⁾	-	16.07.-25.08.
Thüringen	20.07.-30.08.	23.10.-03.11.	23.12.-05.01.	05.02.-10.02.	02.04.-13.04.	26.05.-29.05.	19.07.-29.08.

¹⁾ angegeben ist jeweils der erste und letzte Ferientag; nachträgliche Änderungen einzelner Länder sind vorbehalten

²⁾ auf den Inseln Sylt, Föhr, Amrum und Helgoland sowie auf den Halligen gelten für die Sommer- und Herbstferien Sonderregelungen

³⁾ auf den niedersächsischen Nordseeinseln gelten Sonderregelungen

www.kmk.org/service/ferien/ferien.htm
Stand: März 2006

Schule Am Sooren (G, VSK)
22149, Brunschkamp 17 [8]
T: 6 69 99 36-0
Fax: 6 69 99 36-22
Schulleitung: Dieter Schröder

Schule Am Walde (G, B, I, R, VSK)
22397, Kupferredder 12 [9]
T: 60 58 02-0
Fax: 60 58 02-22
Schulleitung: Renate Fuhrmann

Schule An den Teichwiesen
(B, G, H, IHR, R, VSK) [9]
22359, Saseler Weg 11 und 30
T: 64 41 31-0
Fax: 64 41 31-50
Schulleitung: Maike Gelling

Schule An der Burgweide
21109, Karl-Arnold-Ring 13 (G, IR, VSK) [12]
T: 3 33 99 46-0
Fax: 3 33 99 46-22
Schulleitung: Petra Rothe

Schule An der Gartenstadt (B, G, H, VSK)
22047, Stephanstraße 103 [8]
T: 28 05 80-0
Fax: 28 05 80-22
Schulleitung: Martin Brause

Schule An der Glinder Au
(B, G, H, IR, VSK) [2]
22115, Sonnenland 27
T: 88 88 16-3
Fax: 88 88 16-52
Schulleitung: Susanne Danke

Schule An der Isebek (G, VSK)
20253, Bismarckstraße 83/85 [6]
T: 4 28 88 34-0
Fax: 4 28 88 34-22
Schulleitung: Christiane Goering

22457, Anna-Susanna-Stieg 3
(G, VSK) [5]
T: 5 50 20 71/72

Fax: 5 50 11 87
Schulleitung: Siegbert Rubsch

Anton-Rée-Schule Allermöhe
(G, VSK) [10]
21035, Ebner-Eschenbach-Weg 43
T: 73 59 28-0
Fax: 73 59 28-40
Schulleitung: Jürgen Schmidt

22309, Appelloff 2
(G, I, IR, VSK) [8]
T: 63 91 76-0
Fax: 63 91 76-22
Schulleitung: Marie-Anne Kunze

22769, Arnkielstraße 2-4
(B, G, H, IHR, R, VSK) [3]
T: 43 21 63-3
Fax: 43 21 63-55
Schulleitung: Gerd Basler

21129, Arp-Schnitger-Stieg 19
(G, VSK) [12]
T: 31 79 84-60
Fax: 31 79 84-70
Schulleitung: Helmut Otte

Aueschule Finkenwerder (G, VSK)
21129, Ostfrieslandstraße 91 [12]
T: 4 28 54-77 46
Fax: 4 28 54-77 66
Schulleitung: M. Kunstreich/S. Eilenberger

Schule Bahrenfelder Straße
(G, VSK) [3]
22765, Gaußstraße 171
T: 39 80 67-0
Fax: 39 80 67-22
Schulleitung: Rüdiger Clausen

22337, Ballerstaedtweg 1
(G, VSK) [7]
T: 4 28 86 56-0
Fax: 4 28 86 56-22
Schulleitung: Monika Küsel-Pelz

22041, Bandwikerstraße 56-58
(B, G, H, VSK) [8]
T: 6 89 46 33-0
Fax: 6 89 46 33-22
Schulleitung:
Marianne von Vietinghoff-Scheel

Bei der Katharinenkirche (G, B)
20457, Katharinenkirchhof [1]
T: 4 28 88 46-0
Fax: 4 28 88 46-22
Schulleitung: Inge Hack-Mertins

22111, Beim Pachthof 15/17
(B, G, H, R, VSK) [2]
T: 42 89 83-0
Fax: 42 89 83-50
Schulleitung: Heilke von der Ahe

22147, Bekassinenu 32
(B, G, VSK) [9]
T: 60 44 29-0
Fax: 60 44 29-22
Schulleitung: Joachim Langemann

20537, Beltgens Garten 25
(B, G, VSK)
T: 42 88 51-06
Fax: 42 88 51-6 20
Schulleitung: Helmut Ragoß

Schule Bergstedt (G, VSK) [9]
22395, Bergstedter Alte Landstraße 12
T: 6 04 70 20/29
Fax: 6 04 66 60
Schulleitung: Holger Christiansen

Schule Berne (B, G, H, R, VSK)
22159, Lienastraße 32 [9]
T: 64 50 89-0
Fax: 64 50 89-22
Schulleitung: Jürgen Wurl

22113, Billbrookdeich 266
(B, G, H, VSK) [2]
T: 73 10 84-0
Fax: 73 10 84-22



Schulleitung: Ingolf Claaßen	Fax: 5 55 90 57-22 Schulleitung: Friedhelm Holst	Fax: 50 79 76-22 Schulleitung: Dirk Schröder	22547, Franzosenkoppel 118 (G, VSK) [4] T: 82 29 91-30 Fax: 82 29 91-44 Schulleitung: Marion Lindner
22459, Bindfeldweg 37 (G, VSK) [5] T: 4 28 88 16-10 Fax: 4 28 88 16-12 Schulleitung: Hans-Werner Buth	22297, Carl-Cohn-Straße 2 (G, VSK) [6] T: 4 28 88 07-02 Fax: 4 28 88 07-61 Schulleitung: Brigitte Mischur	Schule Eckerkoppel (G, VSK) 22159, Berner Heerweg 99 [8] T: 6 69 99 03-0 Fax: 6 69 99 03-22 Schulleitung: Ursel Normann	Fridtjof-Nansen-Schule/Swatten Weg (G, I, IR, VSK) [4] 22547, Fahrenort 76 T: 84 07 09-0 Fax: 84 07 09-22 Schulleitung: Holger Maschmann
Grundschule Am Reinbeker Redder (G, VSK) 21031, Reinbeker Redder 274 [10] T: 7 38 30 52 Fax: 7 39 74 59 Schulleitung: Rainer Schumacher	Carl-Götze-Schule (G, VSK) 22453, Brödermannsweg 2 [6] T: 4 28 88 42-10 Fax: 4 28 88 42-22 Schulleitung: Wolfgang Homfeld	20257, Eduardstraße 28/30 (B, G, VSK) [6] T: 4 28 01-23 13 Fax: 4 28 01-19 52 Schulleitung: Holger Wagner	22179, Eenstock 15 (G, VSK) [8] T: 2 78 89 23-0 Fax: 2 78 89 23-22 Schulleitung: Regina Zielke
22117, Bonhoefferstraße 13 (G, VSK) [2] T: 48 50 56-3 Fax: 48 50 56-52 Schulleitung: Hans-Hermann Oldhaver	22045, Charlottenburger Straße 84 (B, G, H, R, VSK) [8] T: 88 88 16-6 Fax: 88 88 16-82 Schulleitung: N.N.	21075, Ehestorfer Weg 14 (B, G, H, R, VSK) [11] T: 47 11 36-6 Fax: 47 11 36-73 Schulleitung: Martin Badel	
22041, Bovestraße 10-12 (G, VSK) [2] T: 42 88 20-02 Fax: 42 88 20-45 Schulleitung: Brigitte Krez	Schule Chemnitzstraße (G, IR, VSK) 22767, Virchowstraße 80 [3] T: 30 68 02-0 Fax: 30 68 02-10 Schulleitung: Michael Rieger	<u>Zweigstelle:</u> 22073, Kirchenhang 33 T: 79 14 08 61 / 62 Fax: 79 14 08 63	
22179, Bramfelder Dorfplatz 5 (B, G, H, R, VSK) [8] T: 4 28 86 19-0 Fax: 4 28 86 19-22 Schulleitung: Hans-Joachim Wagner	20253, Christian-Förster-Straße 21 (G, VSK) [6] T: 4 28 88 48-0 Fax: 4 28 88 48-22 Schulleitung: Herbert Neumann	21029, Ernst-Henning-Straße 20 (B, G, IHR, IR, R, VSK) [10] T: 4 28 86 59-0 Fax: 4 28 86 59-22 Schulleitung: Dorit Ehler	
<u>Zweigstelle:</u> 22175, Hohnerkamp 58 (G) T: 64 21 57 31	<u>Zweigstelle:</u> 20253, Wrangelstraße 80 T: 4 20 00 83/87 Fax: 4 20 83 50	<u>Zweigstelle:</u> 21037, Heinrich-Osterath-Straße 45 T: 72 37 05 41 Fax: 7 23 14 83	
22527, Schule Brehmweg 62 (G, VSK) [5] T: 42 88 98-02 Fax: 42 88 98-2 81 Schulleitung: Ursula Böttcher	Clara-Grunwald-Schule (G, I, VSK) [10] 21035, Von-Moltke-Bogen 40-44 T: 73 59 46-0 Fax: 73 59 46-10 Schulleitung: Angelika Fiedler	22359, Eulenkrogstraße 166 (G, VSK) [9] T: 6 03 12 15/16 Fax: 6 09 54 53 Schulleitung: Maria Rhea Schäfer	
22149, Brockdorffstraße 64 (G, I, IR, VSK) [8] T: 66 85 77-0 Fax: 66 85 77-22 Schulleitung: Angelika Neumann	Schule Cranz (B, G, H, VSK) 21129, Estebogen 3 [12] T: 75 60 20-0 Fax: 75 60 20-22 Schulleitung: Claus Schröder	22177, Schule Fabriciusstraße 150 (B, G, H, R, VSK) [7] T: 6 42 14 46-0 Fax: 6 42 14 46-22 Schulleitung: Jörg Meyer	
Schule Buckhorn (G, VSK) 22359, Volksdorfer Damm 74 [9] T: 6 03 96 66/04 Fax: 6 03 65 42 Schulleitung: Dorothea Mielke	Schule Curslack-Neuengamme (B, G, IHR, R, VSK) [10] 21039, Gramkowweg 5 T: 72 37 40-0 Fax: 72 37 40-22 Schulleitung: Maren Schönfeldt	21107, Fährstraße 90 (B, G, H, R, VSK) [12] T: 75 66 45-0 Fax: 75 66 45-22 Schulleitung: Ulrike Klatt	
21109, Buddestraße 25 (B, G, H, VSK) [12] T: 7 54 66 50 Fax: 7 54 86 32 Schulleitung: Renate Beyrich	21073, Dempwolfstraße 7 (G, H, R, VSK) [11] T: 41 45 96-3 Fax: 41 45 96-52 Schulleitung: Sabine Schmiegelow	22179, Fahrenkrön 115 (G, IR, VSK) [8] T: 64 42 13-60 Fax: 64 42 13-70 Schulleitung: Susanne Peters	
<u>Zweigstelle:</u> 21109, Rahmwerder Straße 3 T: 7 54 65 97 Fax: 7 54 54 09	22043, Denksteinweg 17 (B, H, R) [2] T: 67 04 88-60 Fax: 67 04 88-66 Schulleitung: Jens Völlmecke	22415, Flughafenstraße 89 (G, VSK) [6] T: 5 38 90 33-0 Fax: 5 38 90 33-22 Schulleitung: Bruno Dorschewski	
Schule Bunatwiete/Maretstraße Ganztagsschule (B, G, H, IHR, R, VSK) [11] 21073, Bunatwiete 20 T: 77 13 88/89 Fax: 7 65 10 98 Schulleitung: Ruth Kröger	22529, Döhrnstraße 42 (B, G, H, R, VSK) [5] T: 54 75 34-6 Fax: 54 75 34-82 Schulleitung: Manuela Penz	22303, Forsmannstraße 32 (G, VSK) [6] T: 2 70 98 18-0 Fax: 2 70 98 18-22 Schulleitung: Ruth Jakobi	
<u>Zweigstelle:</u> 21073, Maretstraße 50 T: 76 79 75-30 Fax: 76 79 75-40	22397, Duvenstedter Markt 12 (G, VSK) [9] T: 6 07 01 12 Fax: 6 07 41 34 Schulleitung: Hedda Schatteburg	22307, Fraenkelstraße 3 (B, G, H, R) [7] T: 4 28 86 43-0 Fax: 4 28 86 43-22 Schulleitung: Paul Hubert	
22453, Schule Burgunderweg 2 (G, IR, VSK) [5] T: 5 55 90 57-10	22415, Eberhofweg 63 (G, VSK) [7] T: 50 79 76-0		



Zweigstelle:

22547, Swatten Weg 10
T: 8 40 51 63-0
Fax: 8 40 51 63-22

21033, Schule Friedrich-Frank-Bogen 25
(G, IR, VSK) [10]
T: 24 83 50-0
Fax: 24 83 50-22
Schulleitung: Jutta Spilker

Ganztagsschule St Pauli
20359, Friedrichstraße 55
(B, G, H, IHR, R, VSK,) [3]
T: 4 28 88 17-0
Fax: 4 28 88 17-25
Schulleitung: Gerald Pump-Berthé

Fritz-Köhne-Schule (B, G, H, R, VSK)
20539, Marckmannstraße 61 [1]
T: 78 18 40/41
Fax: 7 89 27 18
Schulleitung: Ingo Wulf

22457, Frohmestraße 42 (G, VSK) [5]
T: 57 14 94-0
Fax: 57 14 94-22
Schulleitung: Horst Lüthge

Schule Fuchsbergredder (G, VSK)
22119, Dringsheide 10/12 [2]
T: 67 58 71-60
Fax: 67 58 71-77
Schulleitung:
Heidrun Michau-Reichmann

Schule Fünfhausen-Warwisch (G, VSK)
21037, Durchdeich 108 [10]
T: 7 30 90 63-0
Fax: 7 30 90 63-22
Schulleitung: N.N.

22523, Furtweg 56 (G, H, R, VSK) [5]
T: 4 28 88 38-0
Fax: 4 28 88 38-22
Schulleitung: Dirk Möckelmann

22307, Genslerstraße 33 (G, VSK) [7]
T: 61 17 80-0/11
Fax: 61 17 80-22
Schulleitung: Wilfried Au

22549, Goosacker 41 (B, G, H, R, VSK) [4]
T: 86 62 30-60
Fax: 86 26 30-77
Schulleitung: Alfons Weigmann

Gorch-Fock-Schule (G, VSK)
22587, Karstenstraße 22 [4]
T: 87 08 91-3/40
Fax: 87 08 91-55
Schulleitung: Vera Klischan

Schule Griesstraße
(B, G, H, R, RÜK, VSK) [1]
20535, Griesstraße 101
T: 42 89 56-0
Fax: 42 89 56-50
Schulleitung: Hans-Michael Herold

Grundschule Groß Flottbek
22607, Osdorfer Weg 24 (G, VSK) [3]
T: 89 05 83-0
Fax: 89 05 83-22
Schulleitung: Claudia Pape

22143, Großblohering 11
Ganztagsschule (G, IR, VSK) [8]

T: 6 70 45 66-0
Fax: 6 70 45 66-22
Schulleitung: Wibke Both-Walter

21075, Grumbrechtstraße 63
(G, I, IR, VSK) [11]
T: 79 18 81-0
Fax: 79 18 81-22
Schulleitung: Rainer Kühlke

22339, Grüzmühlenweg 38 (G, VSK) [7]
T: 52 01 96-30
Fax: 52 01 96-44
Schulleitung: Christa Löser

21079, Hanhoopsfeld 21 (B, H, R) [11]
T: 7 02 92-66
Fax: 7 02 92-6 71
Schulleitung: Andreas Immer

Schule Hasselbrook (B, G, IHR)
22089, Ritterstraße 44 [1]
T: 4 28 86 11-0
Fax: 4 28 86 11-22
Schulleitung: Uwe Beckmann

Schule Hausbruch (B, G, H, R) [12]
21147, Hausbrucher Bahnhofstraße 19
T: 79 71 92-0
Fax: 79 71 92-22
Schulleitung: Peter Bischoff

22179, Hegholt 44
Ganztagsschule (B, G, IHR, IR, R, VSK) [8]
T: 64 60 42-11/12
Fax: 64 60 42-10
Schulleitung: Joachim Gravert

22523, Heidacker 13 (G, VSK) [5]
T: 57 14 54-0
Fax: 57 14 54-22
Schulleitung: Renate Winter

21031, Heidhorst 16 (G, VSK)
T: 4 28 86 28-0
Fax: 4 28 86 28-27
Schulleitung: Ursula Jürgensen

22177, Heinrich-Helbing-Straße 50
(B, G, H, R, VSK) [7]
T: 6 91 68 73
Fax: 6 91 89 65
Schulleitung: N.N.

Zweigstelle:

22307, Langenfort 68/70
T: 61 40 35
Fax: 69 79 28 59

Heinrich-Wolgast-Schule
(B, G, H, R, VSK) [1]
20099, Greifswalder Straße 40
T: 4 28 88 27-0
Fax: 4 28 88 27-22
Schulleitung: Petra Demmin

22119, Hermannstal 82 (B, H, IHR, R,) [2]
T: 4 28 86 12-0
Fax: 4 28 86 12-22
Schulleitung: Silke Breuer

22391, Hinsbleek 14 (G, I, IR, VSK) [7]
T: 60 67 46-0
Fax: 60 67 46-29
Schulleitung: Dr. Wolfgang Mahns

Schule Hinschenfelde
(B, G, H, R, VSK) [8]
22047, Walddörferstraße 243/245
T: 4 28 86 39-0
Fax: 4 28 86 39-22
Schulleitung: Jan Rambke

22529, Hinter der Lieth 61 (G, VSK) [5]
T: 55 42 19-0
Fax: 55 42 19-22
Schulleitung: Sabine Solger

20535, Hohe Landwehr 19 (G, VSK) [1]
T: 25 30 41-6
Fax: 25 30 41-77
Schulleitung: Gesine Gecks

Schule Holstenhof (B, H, R)
22043, Oktaviostraße 143 [2]
T: 4 28 86 41-0
Fax: 4 28 86 41-62
Schulleitung: Thomas Behrmann

22083, Humboldtstraße 30 (G, I, VSK) [6]
T: 4 28 63-37 14
Fax: 4 28 63-62 15
Schulleitung: Heide Graul

22087, Ifflandstraße 30 (G, VSK) [1]
T: 4 28 86 34-0
Fax: 4 28 86 34-22
Schulleitung: Ursula Raedler

21077, In der Alten Forst 1 (G, VSK) [11]
T: 70 10 45-6
Fax: 70 10 45-75
Schulleitung: Andreas Wiedemann

22559, Iserberg 2 (B, G, H, R, I) [4]
T: 8 19 57 66-0
Fax: 8 19 57 66-22
Schulleitung: Klaus Kolbe

Schule Iserbrook (B, G, H, R, VSK)
22589, Musäusstraße 29 [4]
T: 42 88 97-05
Fax: 42 88 97-5 22
Schulleitung: Kristina Heine

22045, Jenfelder Straße 252 (G, VSK) [2]
T: 65 44 07-0
Fax: 65 44 07-22
Schulleitung: Jana Zengel

22147, Kamminer Straße 4
(B, G, I, VSK) [9]
T: 6 44 21 33-0
Fax: 6 44 21 33-22
Schulleitung: Christa Ruczinski

21077, Kapellenweg 63 (G, VSK) [11]
T: 7 63 10 55/56
Fax: 7 64 23 33
Schulleitung: Heide-Marie Preuß

Schule Karlshöhe (G, VSK)
22175, Thomas-Mann-Straße 2 [9]
T: 30 06 09-30
Fax: 30 06 09-44
Schulleitung: Christiane Buschmann

21073, Kerschensteinerstraße 16
(G, VSK) [11]
T: 4 28 88 39-0
Fax: 4 28 88 39-22
Schulleitung: Olaf Pahl

20144, Kielortallee 18/20 (G, I, VSK) [5]
T: 41 70 41
Fax: 44 58 19
Schulleitung: Christa Speck

Schule Kirchwerder
Bei der Kirche (G, B, H, R, VSK) [10]
21037, Kirchwerder Hausdeich 341
T: 72 37 71-30
Fax: 72 37 71-44
Schulleitung: Jan Düsedau

22605, Klein Flottbeker Weg 64 (G) [3]
T: 88 91 61-12
Fax: 88 91 61-31
Schulleitung: N.N.

20249, Knauerstraße 22 (G) [6]
T: 4 28 88 11-0
Fax: 4 28 88 11-22
Schulleitung: Maria Werner

Königsländer Schule (B, G, H, R, VSK)
22041, Walddöferstraße 91 [8]
T: 4 28 86 35-10
Fax: 4 28 86 35-22
Schulleitung: Susanne Zychla

Schule Königstraße (B, G, H, R, RÜK, VSK)
22767, Struenseestraße 20 und 32 [3]
T: 42 88 90-0 (Struenseestr. 20)
Fax: 42 88 90-2 50 (Struenseestr. 20)
T: 4 28 89 02 32 (Struenseestr. 32)
Fax: 4 28 8 90 25 1 (Struenseestr. 32)
Schulleitung: Klaus Wendtland

22415, Krohnstieg 107 (G, VSK) [7]
T: 5 27 39 03-0
Fax: 5 27 39 03-22
Schulleitung: Marion Henning

22549, Kroonhorst 25 (B, G, H, R, VSK) [4]
T: 83 29 41-0
Fax: 83 29 41-22
Schulleitung: Hans-Joachim Jackwirth

20357, Laeiszstraße 12 (G, IR, VSK) [3]
T: 4 39 41 67
Fax: 4 39 64 89
Schulleitung: Sieghard Schulz

22305, Lämmersieth 72 a (G, VSK) [7]
T: 42 89 57-0
Fax: 42 89 57-10
Schulleitung: Edelgard von Raubendorff

22547, Langbargheide 40
(B, G, H, R, IR, VSK) [4]
T: 8 40 04 36-0
Fax: 8 40 04 36-22
Schulleitung: Annette Berg

Haupt- und Realschule Langenhorn (B) [7]
22415, Grellkamp 40
T: 53 28 75-0
Fax: 53 28 75-33
Schulleitung: Roland Bleckwedel

21147, Lange Striepen 51 (G, IR, VSK) [12]
T: 7 97 19 80
Fax: 79 71 98 48
Schulleitung: Gudrun Wolters-Vogeler

22589, Lehmkuhlenweg 19/21 (G, VSK) [4]
T: 41 36 59-0
Fax: 41 36 59-22
Schulleitung: Peter Mein



Schule Lemsahl-Mellingstedt (G, VSK) 22397, Redderbarg 46/48 [9] T: 60 82 03-0 Fax: 60 82 03-22 Schulleitung: Birgit Pommer	21033, Mittlerer Landweg 48 (B, G, H, VSK) [10] T: 7 31 13 63-10 Fax: 7 31 13 63-22 Schulleitung: Jürgen Burgdorf	Schule Ochsenwerder (B, G, H, VSK) 21037, Elversweg 44 [10] T: 73 71 16-0 Fax: 73 71 16-22 Schulleitung: Christiane Andres-Martin	22335, Ratsmühlendamm 39 (G, VSK) [6] T: 4 28 88 01-0 Fax: 4 28 88 01-22 Schulleitung: Heide Lore Jessen
21031, Leuschnerstraße 13 (B, G, H, R) [10] T: 7 21 80 78 Fax: 7 24 92 08 Schulleitung: Michael Wendt	Schule Möllner Landstraße (B, G, H, R, VSK) [2] 22117, Oberschleems 9 T: 71 48 74-60 Fax: 71 48 74-72 Schulleitung: Werner Hansen	22043, Öjendorfer Damm 8 (G, IR, VSK) [2] T: 67 04 85-3 Fax: 67 04 85-52 Schulleitung: Renate Fuhrmann	22393, Redder 4 (B, G, H, R, VSK) [9] T: 6 01 79 68/69 Fax: 6 01 91 33 Schulleitung: Dagmar Diekhof
20357, Ludwigstraße 7/9 (G, VSK) Ganztagsschule [3] T: 43 13 67-0 Fax: 43 13 67-10 Schulleitung: Gisela Rathjens	22525, Molkenbührstraße 2 (G, VSK) [5] T: 30 03 33-0 Fax: 30 03 33-22 Schulleitung: Monika Klüver	Schule Ohkamp (G, VSK) 22339, Ohkampring 13 [6] T: 50 09 16-0 Fax: 50 09 16-22 Schulleitung: Andreas Hübner	20257, Rellinger Straße 13/15 (G) [6] T: 41 45 98-0 Fax: 41 45 98-22 Schulleitung: Petra Stumpf
22547, Luruper Hauptstraße 131/133 (B, G, IHR, I) [4] T: 4 28 88 24-0 Fax: 4 28 88 24-22 Schulleitung: Rosemarie Seitz	Schule Moorburg (G) [12] 21079, Moorburger Elbdeich 249 T: 3 02 36 16-0 Fax: 3 02 36 16-22 Schulleitung: Frank Böttcher	21149, Ohrnsweg 52 (G, IR, VSK) [12] T: 70 20 60-0 Fax: 70 20 60-29 Schulleitung: Rüdiger Vincenz	22089, Richardstraße 85 (G, VSK) [1] T: 29 81 05-70 Fax: 29 81 05-77 Schulleitung: Annegret Fuhse
20255, Lutterothstraße 34/36 (G, VSK) [5] T: 4 28 88 36-0 Fax: 4 28 88 36-22 Schulleitung: Frauke Carstensen	Schule Moorflagen (G, I, VSK) 22455, Wagrierweg 18 [5] T: 57 00 15-6 Fax: 57 00 15-77 Schulleitung: Gesa Crost	22143, Oldenfelde (B, G, H, R) Delingsdorfer Weg 6 [9] T: 67 96 98-0 Fax: 67 96 98-29 Schulleitung: Dieter Semprich	Schule Rönneburg (G, VSK) [11] 21079, Kanzlerstraße 25 T: 7 63 29 58 Fax: 7 64 20 33 Schulleitung: Silke Lohmann
Marie-Beschütz-Schule 20251, Schottmüllerstraße 23 (G, VSK) [6] T: 4 28 04-25 18 Fax: 4 28 04-24 93 Schulleitung: Wally Schollmeyer	22399, Müsrenredder 61 (G, VSK) [7] T: 5 33 06 83-0 Fax: 5 33 06 83-22 Schulleitung: Gero Brüning	22045, Oppelner Straße 45 (B, G, H, R, VSK) [2] T: 28 41 73-3 Fax: 28 41 73-52 Schulleitung: Peter Braasch	22457, Rönnkamp 3-5 (G, VSK) [5] T: 55 80 06-0 Fax: 55 80 06-29 Schulleitung: Bärbel Goldbach
Schule Marmstorf (G, VSK) 21077, Ernst-Bergeest-Weg 54 [11] T: 79 01 46-60 Fax: 79 01 46-77 Schulleitung: Hannelore Frey	Schule Nettelburg (G, I, IR, VSK) 21035, Fiddigshagen 11 [10] T: 72 37 42-0 Fax: 72 37 42-22 Schulleitung: N.N.	20537, Osterbrook 17/19 Ganztagsschule (B, G, H, R, VSK,) [1] T: 21 90 98-0 Fax: 21 90 98-22 Schulleitung: Sabine Wolle	22459, Röthmoorweg 9 (B, G, H, R, VSK) [5] T: 57 00 16-0 Fax: 57 00 16-22 Schulleitung: Nico Struß
22559, Marschweg 10 (G, VSK) [4] T: 6 88 77 23-0 Fax: 6 88 77 23-22 Schulleitung: Birgit Winter	22419, Neuburgerweg 2 (G, I, IR, VSK) [7] T: 5 39 08 66-0 Fax: 5 39 08 66-22 Schulleitung: Jürgen Schacht	22117, Oststeinbeker Weg 29 (B, G, IHR, R, VSK) [2] T: 7 12 10 62/63 Fax: 7 12 63 24 Schulleitung: Hendrik Wolter	22107, Rotenhäuser Damm 45 (B, G, H, VSK) [12] T: 48 50 97-3 Fax: 48 50 97-52 Schulleitung: Ursel Kaiser
21031, Max-Eichholz-Ring 25 (G, I, VSK) [10] T: 7 39 23 23-10 Fax: 7 39 23 23-22 Schulleitung: Thomas Hawellek	Schule Neugraben (B, G, H, R, VSK) 21147, Francoper Straße 32 [10] T: 79 01 42-0 Fax: 79 01 42-22 Schulleitung: Joachim Meyer	22763, Othmarscher Kirchenweg 145 (B, G, IHR, I, IR, R) [3] T: 8 80 20 61/62 Fax: 8 80 07 41 Schulleitung: N.N.	22765, Rothestraße 22 (G, VSK) [3] T: 42 89 87-0 Fax: 42 89 87-10 Schulleitung: Susanne Wagner
Max-Traeger-Schule (G, VSK) 22523, Baumacker 10 [5] T: 4 28 88 23-0 Fax: 4 28 88 23-25 Schulleitung: Karin Möller	Schule Neuland (G) [11] 21079, Neuländer Elbdeich 241 T: 7 66 18 57-0 Fax: 7 66 18 57-22 Schulleitung: Klaus-Dieter Oyss	Pestalozzi-Schule (G, VSK) 22767, Kleine Freiheit 68 [3] T: 3 02 39 93-0 Fax: 3 02 39 93-22 Schulleitung: Frauke Willert	22523, Rungwisch 23 (G, VSK) [5] T: 55 44 91-0 Fax: 55 44 91-22 Schulleitung: Erik Eiberger
22303, Meerweinstraße 26 (G, VSK) [6] T: 42 89 84-70 Fax: 42 89 84-80 Schulleitung: Brigitte Hülsmann	Ganztagsschule Neurahlstedt (B, G, H, R, VSK) [8] 22143, Rahlstedter Straße 190 und 22143, Stapelfelder Straße 7 T: 4 28 86 47-0 Fax: 4 28 86 47-22 Schulleitung: Dörte Feiß	22339, Poppenbüttler Stieg 7 (B, G, H, IHR, R) [7] T: 5 38 10 79/70 Fax: 5 38 45 87 Schulleitung: Reinhard Pietsch	22455, Sachsenweg 74 (B, G, H, R) [5] T: 55 62 03-0 Fax: 5 55 62 03-22 Schulleitung: Raymund Haesler
Haupt- und Realschule Meiendorf (B, H, R) 22145, Deepenhorn 1 [9] T: 67 96 90-0 Fax: 67 96 90-22 Schulleitung: Jens Rocksien	Inselschule Neuwerk (B, G, H) Neuwerk 5 27499, Neuwerk [11] T: 0 47 21 / 2 90 22 Fax: 0 47 21 / 73 11 23 Schulleitung: Gisela Tiedemann	22149, Potsdamer Straße 6 (G, IR, VSK) [8] T: 28 41 03-30 Fax: 28 41 03-42 Schulleitung: Ulrike Sandberg	21029, Sander Straße 11 (G, VSK) [10] T: 79 68 51-3 Fax: 79 68 51-51 Schulleitung: Cornelia Meis
<u>Zweigstelle:</u> 22145, Islandstraße 25 (G, VSK) T: 6 79 00 85 / 86 Fax: 6 78 52 81	22761, Mendelssohnstr. 86 (B, G, I, VSK) [3] T: 8 51 79 23-0 Fax: 8 51 79 23-22 Schulleitung: Ursula Krühler	21147, Quellmoor 24 (G, I, IR, VSK) [12] T: 42 88 93-03 Fax: 42 88 93-3 25 Schulleitung: Regina Kühn-Ziegler	21079, Scheeßeler Kehre 2 (G, VSK) [11] T: 76 92 08-0 Fax: 76 92 08-22 Schulleitung: Hiltrud Blaske
21031, Mendelstraße 6 (B, G, H, R, VSK) [10] T: 4 28 86 58-0 Fax: 4 28 86 58-22 Schulleitung: N.N.	22145, Nydamer Weg 44 (G, VSK) [9] T: 4 28 86 46-0 Fax: 4 28 86 46-22 Schulleitung: Heike Gohlke	Schule Rahlstedter Höhe (G, VSK) [9] 22147, Ahrenshooper Straße 1-3 T: 64 89 88-0 Fax: 64 89 88-22 Schulleitung: Karin Momsen-Wolf	22589, Schenefelder Landstraße 206 (G, VSK) [4] T: 41 45 98-3 Fax: 41 45 98-52 Schulleitung: Martin Langos-Luca



22145, Schierenberg 50 (G, VSK) [9]
T: 4 28 86 37-0
Fax: 4 28 86 37-22
Schulleitung: Bernd Krawutschke

22043, Schimmelmanstraße 70
(G, VSK) [2]
T: 6 56 89 56-0
Fax: 6 56 89 56-22
Schulleitung: Uwe Heinemeier

21149, Schnuckendrift 21 (G, VSK) [12]
T: 70 29 23-0
Fax: 70 29 23-10
Schulleitung: Helmut von Eitzen

22609, Schulkamp 1-3 (G) [4]
T: 82 02 59
Fax: 82 58 75
Schulleitung: Dirk Mötting

22297, Schule Sengelmanstraße 50
(B, G, H, R, VSK) [6]
T: 4 28 88 31-10
Fax: 4 28 88 31-22
Schulleitung: Marianne Schmoock

22455, Sethweg 56 (G, VSK) [5]
T: 55 50 53-6
Fax: 55 50 53-77
Schulleitung: Angelika Gerlinger

Schule Sinstorf (B, H, R) [11]
21077, Sinstorfer Weg 40
T: 70 29 27-0
Fax: 70 29 27-22
Schulleitung: Klaus Damian

20539, Slomanstieg 1-3
(B, G, H, IR, R, VSK) [12]
T: 78 07 85-10
Fax: 78 07 85-22
Schulleitung: N.N.

22045, Sonnenweg 90 (B, G, H, R, VSK) [8]
T: 66 99 90-0
Fax: 66 99 90-10
Schulleitung: Annemargrit Laabs

22119, Speckenreye 11 (G, VSK) [2]
T: 65 90 97-0
Fax: 65 90 97-22
Schulleitung: Almut Lommatzsch

22527, Sportplatzring 73
(B, H, R) [5]
T: 54 75 28-60
Fax: 54 75 28-77
Schulleitung: Hans-Joachim Kaie

22119, Steinadlerweg 26
(B, G, H, R, VSK) [2]
T: 73 41 88-0
Fax: 73 41 88-22
Schulleitung: Rainer Gelling

22111, Stengelestraße 38
(G, VSK) [2]
T: 4 28 86 49-10
Fax: 4 28 86 49-22
Schulleitung: Jens Schwan

22119, Sterntalerstraße 42
(G, VSK) [2]
T: 6 89 46 73-0
Fax: 6 89 46 73-22
Schulleitung: Helmuth Rick

22417, Stockflethweg 160
(G, VSK) [7]
T: 5 37 59 63-0
Fax: 5 37 59 63-22
Schulleitung: Regina Scherler

22391, Strenge 5 (G) [7]
T: 5 36 27 63
Fax: 5 36 84 50
Schulleitung: Hartmut Friedrichs

21109, Stübenhofer Weg 20
(B, G, H, R, VSK) [12]
T: 75 06 02-0
Fax: 75 06 02-22
Schulleitung: Cornelia Weise

Schule Suremland
(B, G, IHR, I, IR, VSK) [9]
22159, Bramfelder Weg 121
T: 53 30 44-0
Fax: 53 30 44-22
Schulleitung: Dietrich Voigt

20255, Telemannstraße 10 (B, H, R) [6]
T: 4 28 88 14-0
Fax: 4 28 88 14-22
Schulleitung: Eberhard Büchel

22767, Schule Thadenstraße/
Winklers Platz (B, G, H, VSK) [3]
Thadenstraße 147
T: 4 28 89 50
Fax: 4 28 89 52-10
Schulleitung: Harald Klein

22765, Theodor-Haubach-Schule
(B, G, IHR, VSK) [3]
Haubachstraße 55
T: 4 28 11-17 11
Fax: 4 28 11-33 98
Schulleitung: Karin Bühring

22307, Tieloh 28 (B, G, H, R) [7]
T: 69 71 30
Fax: 6 97 13 10
Schulleitung: Ingo Willsch

Schule Tonndorf (G, VSK) [8]
22045, Rahlaukamp 1 a
T: 66 90 94-0
Fax: 66 90 94-22
Schulleitung: Barbara Hauschildt

20259, Tornquiststraße 60 (G, VSK) [5]
T: 4 44 65-0
Fax: 4 44 65-22
Schulleitung: Angelika Niestendietrich

Schule Traberweg (G, VSK, Hort) [8]
22159, Eckerkoppel 125
T: 64 55 82-0
Fax: 64 55 82-10
Schulleitung: Silke Steiner-Höfermann

22605, Trenknerweg 136 (G, VSK) [3]
T: 8 80 81 31
Fax: 8 80 70 51
Schulleitung: Adolf Pirling

20148, Turmweg 33 (G, VSK) [6]
T: 4 28 86 25-0
Fax: 4 28 86 25-22
Schulleitung: Rainer Bönig

22547, Veermoor 4
Ganztagsschule (B, H, R) [4]
T: 8 40 50 93-0
Fax: 8 40 50 93-22
Schulleitung: Wolfgang Deppe-Schwittay

22529, Vizelinstraße 50 (G, VSK) [5]
T: 56 00 79-0
Fax: 56 00 79-22
Schulleitung: Martin Curilla

22527, Wegenkamp 9 (G, VSK) [5]
T: 5 40 10 86
Fax: 54 56 12
Schulleitung: N.N.

22549, Wesperloh 19 (G, VSK) [4]
T: 24 19 85-0
Fax: 24 19 85-22
Schulleitung: Hans H. Tietgen

Westerschule Finkenwerder
(G, IR, VSK) [12]
21129, Finkenwerder Landscheideweg 180
T: 4 28 88 37-0
Fax: 4 28 88 37-22
Schulleitung: Margrit Witt

21075, Weusthoffstraße 95
(B, G, H, R, VSK) [11]
T: 7 91 89 70
Fax: 79 18 97 20
Schulleitung: Gerlind Schubank

22089, Wielandstraße 9
(G, RÜK, VSK) [1]
T: 4 28 86 18-0
Fax: 4 28 86 18-22
Schulleitung: Annegret Koch

22145, Wildschwanbrook 9 (G, VSK) [9]
T: 66 99 91-02
Fax: 66 99 91-22
Schulleitung: Angela Zielke

22607, Windmühlenweg 17 (G, VSK) [3]
T: 81 97 60-0
Fax: 81 97 60-22
Schulleitung: Martin Sonnenberg

22085, Winterhuder Weg 126/128
(B, G, H, IHR, VSK) [6]
T: 4 28 63-37 40
Fax: 4 28 63-41 72
Schulleitung: Gerd Hümme

Zweigstelle:
22083, Humboldtstraße 89
T: 4 28 63-41 83
Fax: 4 28 63-41 82

Wolfgang-Borchert-Schule
(B, G, H, R, VSK) [6]
20251, Erikastraße 41
T: 4 28 88 26-0
Fax: 4 28 88 26-22
Schulleitung: Dietrich Schmidt

Schule Zollenspieker (G, VSK) [10]
21037, Kirchenheerweg 223
T: 7 23 04 25
Fax: 7 23 02 98
Schulleitung: Sieglinde Baumgartl

Abendhauptschulen Abendrealschulen

Staatliches Abendgymnasium mit Abendrealschule und Abendhauptschule St. Georg (H, R, Gy)
20099, Bülaustraße 30 [17]
T: 42 89 74-21
Fax: 42 89 74-25
Schulleitung: Gerhardt Wolz

Staatliches Abendgymnasium mit Abendrealschule und Abendhauptschule Vor dem Holstentor (H, R, Gy)
20355, Holstenglacis 6 [17]
T: 42 89 86-01
Fax: 42 89 86-10
Schulleitung: Maren Heimlich-Höppner

Privatschulen, staatlich anerkannt

Katholische Schule St. Antonius (G) [6]
22299, Alsterdorfer Straße 73/75
T: 51 65 04
Fax: 5 11 86 96
Schulleitung: Beate Rickert

Katholische Schule Altona (G, B, H, VSK) [3]
22767, Dohrnweg 6
T: 4 30 07 81
Schulleitung: Gerd Gerhard

Katholische Schule St. Marien (G, VSK) [3]
22763, Eulenstraße 68
T: 39 67 58
Fax: 39 90 59 52
Schulleitung: Birgit Knipper

Katholische Schule Am Weiher St. Bonifatius (G, B, VSK) [5]
20255, Am Weiher 29
T: 40 79 73
Fax: 4 91 23 61
Schulleitung: Dieter von Böhlen

Katholische Schule Hammer Kirche (G, B, VSK) [1]
20535, Bei der Hammer Kirche 10
T: 21 70 15
Fax: 2 19 22 47
Schulleitung: Ulrich Gonnermann

Katholische Schule Blankenese (G) [4]
22587, Mörikestraße 16
T: 86 48 39
Schulleitung: Dr. Klaus Krupp

Katholische Schule St. Joseph - Wandsbek (G, B) [2]
22041, Böhmestraße 3/5
T: 6 52 95 80
Fax: 68 03 44
Schulleitung: Christel Bohse

Katholische Bonifatiuschule (G, B, H, R, VSK) [11]
21107, Bonifatiusstraße 2
T: 75 81 13 und 7 52 24 51
Fax: 3 07 91 49
Schulleitung: Erhard Porten

Katholische Schule Bergedorf (G, B, VSK) [10]
21029, Chrysanderstraße 40
T: 7 21 51 64



Fax: 7 24 96 69
Schulleitung: Hildegard Pax Frauen

Domschule St. Marien (G, B, H, R,) [1]
20099, Danziger Straße 60 und
20099, Schmilinskystraße 70
T: 2 80 17 14
Fax: 24 93 26
Schulleitung: Marianne Kessler

Katharina-von-Siena Schule (G, B) [7]
22415, Eberhofweg 75
T: 5 20 77 25
Fax: 53 04 82 61
Schulleitung: Karin Sommer

Katholische Sophienschule (G, VSK) [7]
22083, Elsastraße 46
T: 29 42 66
Fax: 2 00 46 02
Schulleitung: Rainer Busenbender

Ganztagsrealschule St. Georg
(R, GTS) [1]
Privatschulpädagogische Gesellschaft
20099, Rostocker Straße 62
T: 24 70 87 und 24 73 13
Fax: 24 68 69
Schulleitung: Richard Gelinek

Katholische Schule Harburg
(G, B, H, R, VSK, Hort) [11]
21073, Julius-Ludowieg-Straße 89
T: 77 83 10
Fax: 7 65 28 06
Schulleitung: Michael Pfennig

Zweigstelle:
21079, Reeseberg 8 und 10 a
T: 7 63 59 49 und 7 63 32 34

Katholische Schule Hochallee (G) [6]
20149, Hochallee 9
T: 45 52 39
Fax: 4 10 22 53
Schulleitung: Elsbeth Aschemann

Franz von Assisi Schule, (B, H, R) [7]
kath. Volks- u. Realschule
22305, Lämmersieth 38
T: 69 70 23 05/56
Fax: 69 70 23 57
Schulleitung: Frau Woermann

Katholische Schule Neugraben
Gemeindeschule Hl. Kreuz
(G, B, H, R, VSK) [12]
21149, Cuxhavener Straße 379
T: 7 02 92 39 0
Fax: 7 02 92 39 50
Schulleitung: Christa Maria Herrero

Katholische Schule St. Paulus
(G, B, H, R, VSK) [2]
22111, Öjendorfer Weg 14
T: 7 31 32 62
Fax: 7 32 34 26
Schulleitung: N.N.

Katholische Schule Farmsen (G) [8]
22159, Rahlstedter Weg 15
T: 53 30 43-0
Fax: 53 30 43-21
Schulleitung: Heike Boddien

Wichern-Schule (G, B, H, R) [2]
Abt. Volks- und Realschule,
Evangelische Privatschule

22111, Horner Weg 164
T: 6 55 91 19 1
Fax: 6 55 91 25 6
Schulleitung: Helga Frieber

Privatschulen, staatlich genehmigt

August-Hermann-Francke-Schule Alstertal
(G, VSK) [22]
22159, Berner Allee 20 a
T: 64 42 82 42 und 64 55 22 82
Fax: 64 42 82 43 und 64 55 22 87
Schulleitung: Peter Zantopp

Zweigstelle:
22159, August-Krogmann-Straße 115
T: 64 55 22 85 und 64 55 22 82
Fax: 64 55 22 86 und 64 55 22 87

August-Hermann-Francke-Schule
Bahrenfeld (G, VSK, GS) [22]
22761, Händelstraße 11 und
Nikischstraße 23
T: 88 16 81 82 und 64 55 22 82
Fax: 88 16 81 83 und 64 55 22 87
Schulleitung: Werner Glissmann

Zweigstelle:
22083, Bachstraße 13-15
T: 28 00 27 81

Private Realschule Brecht [4]
20099, Holzdammerweg 36/38
T: 24 99 77
Schulleitung: Klaus Nemitz

Joseph-Carlebach-Schule
20357, Schäferkampsallee 27
T: 44 09 44-0
Fax: 4 10 84 30
Schulleitung: Frau Scholing-Prümm

Privatschule Weber [28]
Handels- und Realschule
21073, Harburger Rathausstraße 33
T: 77 32 72
Schulleitung: Wilma Weber

Private Ergänzungsschulen

Internationale Schule [4]
22605, Holmbrook 20
T: 88 30 01-0
Fax: 8 81 14 05
Schulleitung: Geoffrey Clarke

Lycée Français de Hamburg [4]
22529, Hartsprung 23
T: 58 20 79
Fax: 58 24 98
Schulleitung: Henry Moncomble

Griechisches Lyzeum [4]
22307, Langenfort 68/70
T: 6 90 07 92
Schulleitung: Elpiniki Tsakmaki

Schule der Islamischen
Republik Iran [4]
22527, Steenwisch 101
T: 4 90 08 88
Fax: 4 90 07 93
Schulleitung: A. Isadi

Svenska Skolan [4]
20144, Brahmsallee 99
T: 4 20 88 29
Fax: 4 20 39 44
Schulleitung: N.N.

B. Sonderschulen

In Sonderschulen werden Kinder und Jugendliche unterrichtet, die wegen einer Behinderung oder weil sie von Behinderung bedroht sind, in anderen Schulformen nicht hinreichend gefördert werden können. Die Sonderschulen sollen in enger Zusammenarbeit mit anderen Schulen nach Möglichkeit auf eine Eingliederung ihrer Schülerinnen und Schüler in die Regelschule hinwirken. Sonderschulen sind die Schule für Blinde und Sehbehinderte, die Förderschulen, die Schule für Hörgeschädigte (Gehörlose und Schwerhörige), die Schulen für Geistigbehinderte, die Schulen für Körperbehinderte und die Sprachheilschulen. Zusätzlich bietet Hamburg 15 regionale Beratungs- und Unterstützungsstellen (REBUS), die bei Kindern und Jugendlichen mit erhöhtem Förderbedarf im sozialen und emotionalen Verhalten beraten und sie in besonderen Fällen für einen begrenzten Zeitraum unterrichtsersetzend betreuen.

Förderschulen

21031, An der Twiete 23
Förderschule (So) [14]
T: 7 20 06 66-0
Fax: 7 20 06 66-22
Schulleitung: Gilbert Modrok

Anne-Frank-Schule
Förderschule (So) [14]
22175, Hohnerkamp 58
T: 64 21 57-0
Fax: 64 21 57-22
Schulleitung: Thomas Fritz

Astrid-Lindgren-Schule
Förderschule (So) [14]
20144, Bundesstraße 94
T: 4 28 88 03-0
Fax: 4 28 88 03-22
Schulleitung: Herbert Gosch

21033, Billwerder Straße 31
Förderschule (So) [14]
T: 72 69 57-0
Fax: 72 69 57-22
Schulleitung: Uwe Schneider

22459, Bindfeldweg 37
Förderschule (So) [14]
T: 4 28 88 16-20
Fax: 4 28 88 16-22
Schulleitung: Enno Bornfleth

22549, Böttcherkamp 146 (So) [14]
T: 84 05 31-60
Fax: 84 05 31-77
Schulleitung: Lothar Hinzmann

Zweigstelle:
22523, Niekampsweg 25
T: 5 70 00 55-0
Fax: 5 70 00 55-22

22083, Brucknerstraße 17
Förderschule (So) [14]
T: 29 63 92 und 20 10 57
Fax: 29 60 15
Schulleitung: Jetta Schnackenburg

Zweigstelle:
22307, Wittenkamp 15
T: 4 28 88 08-0
Fax: 4 28 88 08-10

22767, Carsten-Rehder-Straße 34
Förderschule (So) [14]
T: 4 28 88 08-0
Fax: 4 28 88 08-10
Schulleitung: Rolf Scharmacher

22419, Foorthkamp 42
Förderschule (So) [14]
Förderschule mit Maßnahmen für Schüler mit Förderbedarf im Bereich des Verhaltens
T: 53 04 75-0
Fax: 53 04 75-22
Schulleitung: Uwe Holst

Frieda-Stoppenbrink-Schule
Förderschule (So) [14]
Förderschule mit Schulversuch zur Lern- und Sprachförderung
21147, Neuwiedenthaler Straße 4
T: 79 01 46-30
Fax: 79 01 46-46
Schulleitung: Gisela Buck

22589, Grotelfendweg 20
Förderschule (So) [14]
T: 4 28 88 12-0/10
Fax: 4 28 88 12-22
Schulleitung: Inga Plate

22111, Hauskoppelstieg 12
Förderschule (So) [14]
T: 7 32 10 15
Fax: 7 32 99 24
Schulleitung: Anna-B. Müller-Heidtkamp

Zweigstelle:
22111, Weddestraße 28
T: 65 59 38-0
Fax: 65 59 38-22

22179, Heidstücken 33
Förderschule (So) [14]
T: 6 46 04 06-0
Fax: 6 46 04 06-22
Schulleitung: Birgitt Mangelsdorf

21109, Karl-Arnold-Ring 11
Förderschule (So) [14]
T: 7 56 02 56-0
Fax: 7 56 02 56-22
Schulleitung: Heiner Gehrts

22149, Kielkoppelstraße 16 d
Förderschule (So) [14]
Förderschule mit Schulversuch zur Lern- und Sprachförderung
T: 66 90 94-30
Fax: 66 90 94-3 22
Schulleitung: Hans-Joachim Sassen

20537, Präbenweg 24
Förderschule (So) [14]
T: 2 19 02 53-0
Fax: 2 19 02 53-22
Schulleitung: N.N.

20249, Robert-Koch-Straße 15
Förderschule (So) [14]
T: 4 28 88 41-0
Fax: 4 28 88 41-22
Schulleitung: Ronald Roik

21073, Schwarzenbergstraße 72
Förderschule (So) [14]
T: 7 66 17 47-0
Fax: 7 66 17 47-22
Schulleitung: Rolf Duncker



22143, Sieker Landstraße 18
Förderschule (So) [14]
T: 4 28 86 48-0
Fax: 4 28 86 48-22
Schulleitung: Heinz Graunke

22117, Steinbeker Marktstraße 8-10
Förderschule (So) [14]
T: 7 12 78 33 und 7 13 12 13
Fax: 7 12 50 65
Schulleitung: Dr. Jürgen Hoffmann

Willi-Kraft-Schule
Förderschule (So) [14]
21107, Zeidlerstraße 50
T: 7 53 40 61
Fax: 3 07 88 17
Schulleitung: Geraldine Mattil-Wittgens

Sprachheilschulen

21073, Baererstraße 81 (So, SKG) [1]
Sprachheilschule mit Schulversuch zur
Lern- und Sprachförderung
T: 77 37 44
Fax: 7 65 84 34
Schulleitung: Peter Niemann

22767, Bernstorffstraße 147
Sprachheilschule (So, SKG) [1]
T: 4 31 33 07-0
Fax: 4 31 33 07-22
Schulleitung: Brigitte Schulz

Zweigstelle:
22549, Böttcherkamp 144
T: 21 98 81-0
Fax: 21 98 81-22

22335, Eschenweg 1 (So, SKG)
Sprachheilschule [1]
T: 4 28 86 57-16
Fax: 4 28 86 57-22
Schulleitung: Britta Kuß

Zweigstelle:
22309, Appelhof 2
T: 6 30 76 35
Fax: 6 30 40 43
22147, Kamminer Straße 4
T: 6 47 41 73

22309, Borcherting 38
T: 63 97 33-84
Fax: 63 97 33-94

Ambulanz und Beratung:
22395, Bergstedter Alte Landstraße 12
T: 60 44 22 16
Fax: 60 44 22 16

Schule Mümmelmannsberg
Sprachheilschule (So, SKG) [1]
22115, Große Holl 12-14
T: 71 48 75-0
Fax: 71 48 75-22
Schulleitung: Gudrun Probst-Eschke

Zweigstellen:
Fuchsbergredder
22115, Dringsheide 10/12
T: 6 53 61 93
Fax: 67 58 71 77

21031, Max-Eichholz-Ring 25
T: 7 38 20 28
Fax: 7 39 23 23 22

20099, Greifswalder Straße 40
T: 4 28 54 31-92
Fax: 4 28 54 31-89

Sprachheilschule Wilhelmsburg
(So, SKG) [1]
21107, Kurdamm 8
T: 7 56 67 12-0
Fax: 7 56 67 12-22
Schulleitung: Wolfgang Maack

Sprachheilschule (So, R, SKG) [1]
22043, Zitzewitzstraße 51
T: 68 94 04-0
Fax: 68 94 04-10
Schulleitung: Ingrid Henschen

Schulen für Körperbehinderte

22297, Schule Alsterdorfer Straße 420
Schule für Körperbehinderte
Ganztagsschule (So, SKG) [13]
T: 50 05 71-0
Fax: 50 05 71-21
Schulleitung: Maria Mannchen

Ganztagsschule (So, SKG) [13]
21077, Elfenwiese 3
T: 42 89 88-01
Fax: 42 89 88-210
Schulleitung: Dorothea Großkopf

Ganztagsschule (So, SKG) [13]
22605, Hirtenweg 12
T: 4 28 88 21-0
Fax: 4 28 88 21-24
Schulleitung: Arik Gotthardt

Ganztagsschule (So, SKG) [13]
22159, Tegelweg 104
T: 64 55 78-23
Fax: 64 55 78-47
Schulleitung: Matthias Gerber

Zweigstelle:
22147, Paracelsusstraße 30
T: 6 48 09 56

Schulen für Geistigbehinderte

22045, Bekkamp 52
Ganztagsschule (So) [13]
T: 65 49 71-0
Fax: 65 49 71-17
Schulleitung: Hans-Ulrich Frank

22761, Kielkamp 16
Ganztagsschule (So) [13]
T: 85 50 05-0
Fax: 85 50 05-56
Schulleitung: Regina Kühn-Ziegler

22453, Lokstedter Damm 38
Ganztagsschule (So) [13]
T: 55 77 83-0
Fax: 55 77 83-21
Schulleitung: Volker Eickermann

20539, Marckmannstraße 60 (So) [13]
Schule für Geistigbehinderte
T: 78 97 05-10
Fax: 78 97 05-32
Schulleitung: Bernd Kruse

21077, Nymphenweg 20
Ganztagsschule (So) [13]
T: 42 89 88-05
Fax: 42 89 88-510
Schulleitung: Elke Teichert

22147, Paracelsusstraße 30
Ganztagsschule (So) [13]
T: 6 48 70-0
Fax: 6 48 70-10
Schulleitung: Regina Lorenzen-Horbach

21033, Weidemoor 1
Ganztagsschule (So) [13]
T: 73 93 24-0
Fax: 73 93 24-37
Schulleitung: Ulrich Hoch

Schulen für Blinde und Sehbehinderte

Blinden- und Sehbehindertenschule
(So, R, SKG) [13]
22303, Borgweg 17 a
T: 27 83 71-0
Fax: 27 83 71-44
Schulleitung: Evelin de Lorent

Schulen für Hörgeschädigte

Schule für Hörgeschädigte (So, R, SKG) [13]
20097, Schultzweg 9
T: 23 69 73-0
Fax: 23 69 73-19
Schulleitung: Johannes Eitner

Zweigstelle:
22043, Hammer Straße 124
T: 68 28 73-0
Fax: 68 28 73-40

Haus- und Krankenhausunterricht Hamburg
22303, Barmbeker Straße 30/32
T: 4 28 04-24 47
Fax: 4 28 04-25 73
Schulleitung: Mona Meister

Privatschulen staatlich anerkannt

Bugenhagen-Schule (So) [13]
Schule für Kinder mit besonderem Förder-
bedarf, staatlich anerkannt
22337, Alsterdorfer Straße 506
T: 50 77 35 20
Fax: 50 77 31 98
Schulleitung: Maik Becker

Christophorus-Schule [13]
Waldorfschule für Heilende Erziehung
Staatlich anerkannte Förderschule und
Schule für Verhaltensgestörte
22395, Bergstedter Chaussee 205
T: 60 44 28-0
Fax: 60 44 28-25
Schulleitung: Katrin Eysen

Privatschulen staatlich genehmigt

Friedrich-Robbe-Institut (So) [13]
22041, Bärenallee 15-17
T: 68 44 55
Fax: 6 52 87 62
Schulleitung: Jutta Schmitt

Michael Schule [13]
Schule für Kinder mit besonderem Förder-
bedarf
21149, Ehestorfer Heuweg 82
T: 79 71 81-33
Fax: 79 71 81-32
Schulleitung: Frauke Kollatsch

Raphael-Schule (So) [13]
Schule für Seelenpflegebedürftiger Kinder
und Jugendliche e.V.
(Schule für Geistig-, Lernbehinderte und
Verhaltensgestörte)
22609, Quellental 25
T: 81 99 26-40
Fax: 81 99 26-43
Schulleitung: Maria Schwarze

C. Gesamtschulen

Alle Schülerinnen und Schüler, die von der
4. Klasse der Grundschule in eine weiterfüh-
rende Schule übergehen, können eine inte-
grierte Gesamtschule besuchen.
Es gibt keine vorzeitige Festlegung auf einen
bestimmten Schulabschluss. Ziel der Ge-
samtschule ist es, dass alle ihre Schülerinnen
und Schüler die Sekundarstufe I mit einem
qualifizierten Abschluss verlassen, der dem
jeweiligen Leistungsvermögen der einzelnen
Schülerinnen und Schüler entspricht. Abhän-
gig von der Lern- und Leistungsentwicklung
des Einzelnen, können am Ende der Klasse 10
an der integrierten Gesamtschule folgende
Abschlüsse erreicht werden:

- Hauptschulabschluss
- Realschulabschluss
- Versetzungszeugnis in die Vorstufe der
gymnasialen Oberstufe.

Schülerinnen und Schüler, die ein Verset-
zungszeugnis in die gymnasiale Oberstufe
erworben haben, können die Oberstufe der
Gesamtschule bis zum Abitur (insgesamt 13
Schuljahre) besuchen. Die an der Gesamt-
schule erworbenen Abschlüsse sind in allen
Bundesländern anerkannt (Beschluss der
Kultusministerkonferenz).

In der fünften und sechsten Jahrgangsstufe
findet der Unterricht hauptsächlich im Klas-
senverband statt. Nach und nach setzt jedoch
beginnend mit den Fächern Mathematik und
Englisch die Leistungsdifferenzierung ein,
in die zunehmend mehr Fächer einbezogen
werden. Gegen Ende der Sekundarstufe I
werden fast alle Fächer in Differenzierungskur-
sen unterrichtet.

Die beiden kooperativen Gesamtschulen
(Heinrich-Hertz-Schule, Gesamtschule
Benzenbergweg) führen nach der Beobach-
tungsstufe ab der Jahrgangsstufe 7 getrennte
Klassen der Hauptschule, der Realschule
und des Gymnasiums. Die Schülerinnen und
Schüler der Gymnasialklassen der koopera-
tiven Gesamtschulen, die ein Versetzungs-
zeugnis in die gymnasiale Oberstufe erwor-
ben haben, können die Oberstufe bis zum
Abitur (insgesamt 12 Schuljahre) besuchen.

Die Albert-Schweitzer-Schule ist eine „Ge-
samtschule besonderer pädagogischer
Prägung“.
22337, Albert-Schweitzer-Schule
Gesamtschule mit besonderer pädagogi-



<p>scher Prägung (integrierten Bildungsgang von Klasse 1 bis Klasse 10) Schluchtweg 1 [25] T: 50 05 65-0 Fax: 50 05 65-14 Schulleitung: Holger Tretau</p>	<p>Erich-Kästner-Gesamtschule mit Grundschule und Aufbaugymnasium [25] 22159, Hermelinweg 10 T: 42 88 55-01 Fax: 42 88 55-105 Schulleitung: Ulrike Janke</p>	<p>Ida-Ehre-Gesamtschule [24] 20144, Bogenstraße 34/36 T: 42 89 78-0 Fax: 42 89 78-157 Schulleitung: Christa Carl</p>	<p>Gesamtschule Öjendorf [23] im Verbund mit der Sekundarstufe II der Gesamtschule Horn 22117, Öjendorfer Höhe 12 T: 71 37 63-0 Fax: 7 13 66 44 Schulleitung: Dr Gottfried Pareigis</p>
<p>Gesamtschule Allermöhe [23] 21035, Margit-Zinke-Straße 7-11 T: 73 59 26-0 Fax: 73 59 26-10 Schulleitung: Bernd Martens</p>	<p>Abt. Grundschule An der Berner Au 12 T: 42 88 55 201</p>	<p>Sekundarstufe II Lehmweg 14 T: 42 89 78-2 01 Fax: 42 89 78-1 97</p>	<p>Sekundarstufe I Pergamentweg 1-5 T: 71 37 63 41 Fax: 7 12 52 13 Schulleitung: Joachim Awiszus</p>
<p>Gesamtschule Alter Teichweg mit Grundschule und Aufbaugymnasium [23] 22049, Alter Teichweg 200 T: 42 89 77-0 Fax: 42 89 77-2 11 Schulleitung: Sabine Kannenberg</p>	<p>Gesamtschule Fährbuernfleet [23] 21035, Walter-Rothenburg-Weg 37 T: 73 59 52-0 Fax: 73 59 52-10 Schulleitung: Heinz Hibbeler</p>	<p>Julius-Leber-Schule [24] 22457, Halstenbeker Straße 41 T: 5 59 94-0 Fax: 5 59 94-10 Schulleitung: Klaus Tobel</p>	<p>Otto-Hahn-Schule [25] 22043, Jenfelder Allee 53 T: 42 88 73-03 Fax: 42 88 73-310 Schulleitung: Renate Wiegandt</p>
<p>Gesamtschule Am Heidberg [25] 22417, Tangstedter Landstraße 300 T: 42 88 92-01 Fax: 42 88 92-1 20 Schulleitung: Gerhard Kolz</p>	<p>Gesamtschule Finkenwerder [23] 21129, Norderschulweg 14 T: 74 21 67-0 Fax: 74 21 67-10 Schulleitung: Antje Bernhardt</p>	<p>Gesamtschule Kirchdorf [22] 21109, Neuenfelder Straße 106 T: 42 88 52-0 Fax: 42 88 52-254 Schulleitung: Ernst Lobischer</p>	<p>Peter-Petersen-Schule [25] 22393, Am Pfeilshof 20 T: 64 90 94-0 Fax: 64 90 94-10 Schulleitung: Ute Pape</p>
<p>Gesamtschule Bahrenfeld [24] 22761, Regerstraße 21 T: 89 71 88-0 Fax: 89 71 88-30 Schulleitung: Dorothea Eichhorn</p>	<p>Gesamtschule Fischbek [22] 21149, Fischbeker Moor 6 T: 70 20 58-0 Fax: 70 20 58-10 Schulleitung: Thomas Grübler</p>	<p>Abt. Grundschule 21109, Prassekstraße 5 T: 42 88 52-249</p>	<p>Abt. Grundschule 22393, Hasenweg 40 T: 6 01 83 84 Fax: 6 01 12 34</p>
<p>Gesamtschule Benzenbergweg - Kooperative Gesamtschule - [22] 22307, Benzenbergweg 2 T: 4 28 88 15-10 Fax: 4 28 88 15-22 Schulleitung: Gerhard Kobe</p>	<p>Fritz-Schumacher-Schule [25] 22417, Timmerloh 27/29 T: 53 04 69-0 Fax: 53 04 69-10 Schulleitung: Gerhard Meyer</p>	<p>Gesamtschule Lohbrügge [23] 21031, Binnenfeldredder 7 T: 42 88 76-05 Fax: 42 88 76-5 22 Schulleitung: Gerhard Lein</p>	<p>Gesamtschule Poppenbüttel im Verbund mit der Sekundarstufe II der Gesamtschule Walddörfer [25] 22399, Schulbergredder 13 und 21 T: 42 88 29-0 Fax: 42 88 29-10 Schulleitung: Marianne Manhart</p>
<p>Gesamtschule Bergedorf [23] 21033, Ladenbeker Weg 13 T: 4 28 92-01 Fax: 4 28 92-5 00 Schulleitung: Dr. Dirk Hagener</p>	<p>Geschwister-Scholl-Gesamtschule [24] 22549, Böttcherkamp 181 T: 83 29 52-0 Fax: 83 52-04 Schulleitung: Frieder Bachteler</p>	<p>Max-Brauer-Schule [24] 22761, Bei der Paul-Gerhard-Kirche 1-3 T: 42 89 82-0 Fax: 42 89 82-30 Schulleitung: Barbara Riekmann</p>	<p>Rudolf-Roß-Gesamtschule [23] 20355, Neustädter Straße 60 T: 35 74 12-0 Fax: 35 74 12-10 Schulleitung: Dr. Anne Buhr</p>
<p>Gesamtschule Bergstedt [25] 22395, Volksdorfer Damm 218 T: 60 41 09-0 Fax: 60 41 09-10 Schulleitung: Birghild Böcker</p>	<p>Gesamtschule Harburg [22] 21073, Eißendorfer Straße 26 T: 42 88 71-0 Fax: 42 88 71-2 72 Schulleitung: Heidrun Pfeiffer</p>	<p>Sekundarstufe II Daimlerstraße 40 T: 42 89 82-42 Fax: 42 89 82-58 Schulleitung: Chrisel Menzel-Prachner</p>	<p>Abt. Grundschule 20355, Kurze Straße 30 T: 35 74 12-20 Fax: 35 74 12-35</p>
<p>Gesamtschule Blankenese [24] 22587, Frahmstraße 15 a/b T: 42 88 28-0 Fax: 42 88 28-45 Schulleitung: Gert Upadek</p>	<p>Heinrich-Hertz-Schule [22] - Kooperative Gesamtschule - 22303, Grasweg 72/76 T: 42 88 91-1 32 Fax: 42 88 91-1 99 Schulleitung: Gerd Augustin</p>	<p>Gesamtschule Mümmelmansberg [23] 22115, Mümmelmansberg 75 Ganztagsschule T: 42 89 79-0 Fax: 42 89 79-2 08 Schulleitung: Klaus Reinsch</p>	<p>Gesamtschule Steilshoop Ganztagsschule [25] 22309, Gropiusring 43 T: 42 89 80-01 Fax: 42 89 80-2 97 Schulleitung: Dieter Maibaum</p>
<p>Abt. Grundschule mit VSK 22589, Grotendweg 20 T: 42 88 28-34 Fax: 42 88 28-44</p>	<p>Zweigstelle: 22301, Poßmoorweg 22 T: 27 16 36-0 Fax: 27 16 36-22</p>	<p>Grundschule Mümmelmansberg [23] (VSK) 22115, Mümmelmansberg 54 T: 71 00 86-0 Fax: 71 00 86-22 Schulleitung: Joachim Ninow</p>	<p>Grundschule Edwin-Scharff-Ring (VSK) 22309, Edwin-Scharff-Ring 56 T: 63 27 91-0 Fax: 63 27 91-22 Schulleitung: Ursula Harlos</p>
<p>Gesamtschule Eidelstedt [24] im Verbund mit der Sekundarstufe II der Julius-Leber-Gesamtschule 22523, Lohkampstraße 145 T: 57 19 50-0 Fax: 57 19 50-30 Schulleitung: Karl Harnischfeger</p>	<p>Gesamtschule Horn [23] 22111, Snitgerreihe 2 T: 42 88 72-0 Fax: 42 88 72-1 46 Schulleitung: Dieter Koch</p>	<p>Grundschule Rahewinkel [23] (VSK) 22115, Rahewinkel 9 T: 71 60 21-0 Fax: 71 60 21-22 Schulleitung: Dirk Erdmann</p>	<p>Grundschule Seeredder [25] (VSK) 22309, Borcherting 49 T: 63 91 90-0 Fax: 63 91 90-22 Schulleitung: Annegret Hoffmann-Humpf</p>
<p>Gesamtschule Eppendorf [24] 20251, Löwenstraße 58/ Curschmannstraße 39 T: 42 88 22-0 Fax: 42 88 22-1 99 Schulleitung: Rainer Griep</p>	<p>Zweigstellen: Abt. Grundschule 22111, Rhiemsweg 61 T: 42 88 72-225 Fax: 42 88 72-224</p>	<p>Gesamtschule Niendorf [24] im Verbund mit der Sekundarstufe II der Gesamtschule Stellingen 22455, Paul-Sorge-Straße 133/135 T: 4 28 88 56-0 Fax: 4 28 88 56-44 Schulleitung: Johannes Paustenbach</p>	<p>Gesamtschule Stellingen [24] 22527, Brehmweg 60 T: 42 88 98-01 Fax: 42 88 98-2 36 Schulleitung: Holger Radtke</p>
	<p>Abt. Klassen 5 bis 7 22111, Rhiemsweg 6 T: 42 88 72-193 Fax: 42 88 72-191</p>	<p>Sekundarstufe I Sethweg 56 T: 4 28 88 56-23 Fax: 4 28 88 56-44</p>	



Gesamtschule Süderelbe [22]
im Verbund mit der Sekundarstufe II der
Gesamtschule Harburg
21147, Neumoorstück 1
T: 42 88 93-2 11
Fax: 42 88 93-2 70
Schulleitung: Jürgen Schreiter

Gesamtschule Walddörfer [25]
22359, Ahrensburger Weg 30 und
22359, Vörn Barkholt 6
T: 60 93 15-0
Fax: 60 93 15-10
Schulleitung: Elisabeth Thölcke

Gesamtschule Wilhelmsburg [22]
im Verbund mit der Sekundarstufe II der
Gesamtschule Kirchdorf
21107, Rotenhäuser Straße 67
T: 42 88 25-0
Fax: 42 88 25-1 43
Schulleitung: Dörte von Wolfradt

Sekundarstufe I
Perlstieg 1
T: 42 88 25-2 10

Gesamtschule Winterhude [25]
im Verbund mit der Sekundarstufe II der
Gesamtschule Alter Teichweg
22303, Meerweinstraße 28
T: 42 89 84-0
Fax: 42 89 84-45
Schulleitung: Martin Heusler

Zweigstelle:
22303, Meerweinstraße 26 (G, VSK)
T: 42 89 84-0

Privatschulen staatlich anerkannt

Bugenhagen-Schule [23]
Grund- und Gesamtschule
22337, Alsterdorfer Straße 506
T: 50 77-35 20
Fax: 50 77 31 98
Schulleitung: Hartmut Wahl

Rudolf-Steiner-Schule Bergedorf [22]
Gesamtschule: Jahrgangsstufen 5-12
21029, Am Brink 7
T: 7 21 22 22
Fax: 7 21 22 41

Rudolf-Steiner-Schule Harburg [22]
Gesamtschule: Jahrgangsstufen 5-12
21149, Ehestorfer Heuweg 82
T: 7 97 18 0
Fax: 7 97 18 20

Rudolf-Steiner-Schule Hamburg-
Bergstedt [22]
22395, Bergstedter Chaussee 203
T: 6 04 70 90

Rudolf-Steiner-Schule Nienstedten [22]
22609, Elbchaussee 366
T: 82 24 00-0
Fax: 82 24 00-24

Rudolf-Steiner-Schule Wandsbek [22]
22159, Rahlstedter Weg 60
T: 64 58 95-0
Fax: 64 58 95-20

Rudolf-Steiner-Schule [22]
Hamburg-Altona
22763, Bleickenallee 1
T: 41 00 99-3
Fax: 41 00 99-50

D. Gymnasien

Das Gymnasium führt die Schülerinnen und Schüler entweder in einem neunjährigen (Jahrgangsstufe 5 bis 13) oder in einem siebenjährigen (Jahrgangsstufe 7 bis 13) allgemeinbildenden Unterricht zur allgemeinen Hochschulreife. Aufwachsend werden die Schülerinnen und Schüler nach der Schulzeitverkürzung von Jahrgangsstufe 5 bis 12 bzw. von Jahrgangsstufe 7 bis 12 in einem acht- bzw. sechsjährigen Bildungsgang zur allgemeinen Hochschulreife geführt.

Das neunstufige Gymnasium umfasst die ihm zugeordnete Beobachtungsstufe, die Klassen 7 bis 10 der Mittelstufe sowie die Vorstufe und die Studienstufe der Oberstufe. Die Klassenstufe 10 wird zukünftig z.T. der Mittelstufe, aber auch der Oberstufe zugerechnet, die dann die Klassen 10 bis 12 umfasst.

Das siebenstufige Gymnasium ist für solche Schülerinnen und Schüler eingerichtet, die erst nach der Beobachtungsstufe der Haupt- und Realschule den gymnasialen Bildungsweg einschlagen. Es umfasst die Klassenstufen 7 bis 10, die Vorstufe und die Studienstufe.

Das Aufbaugymnasium führt Schülerinnen und Schüler mit Realschulabschluss oder einer als gleichwertig anerkannten Vorbildung in einem drei- oder vierjährigen Bildungsgang zur allgemeinen Hochschulreife. Die Schülerinnen und Schüler treten entweder in die Einführungsstufe oder – bei einem Notendurchschnitt von mindestens 3,0 über alle Fächer außer Sport – unmittelbar in die Vorstufe ein. Ein Aufbaugymnasium bietet Schülerinnen und Schülern auch die Möglichkeit, von der Klasse 8 der Realschule in die Klasse 9 des Aufbaugymnasiums überzugehen, wenn sie die Voraussetzungen für eine erfolgreiche Mitarbeit erbringen.

Das Hansa-Kolleg unterrichtet im Tagesunterricht Schülerinnen und Schüler mit mindestens dreijähriger beruflicher Erfahrung. Die Ausbildung dauert in der Regel 3 Jahre und führt zum Abitur. Die Aufnahme ist vom Bestehen einer Prüfung abhängig. Das Abendgymnasium unterrichtet Schülerinnen und Schüler mit beruflicher Erfahrung in einer drei- oder vierjährigen Ausbildung im Abendunterricht. Es werden Bewerberinnen und Bewerber aufgenommen, die mindestens die Hauptschule abgeschlossen oder eine als gleichwertig anerkannte Vorbildung erworben haben (vierjähriger Ausbildungsgang), die Realschule abgeschlossen oder eine als gleichwertig anerkannte Vorbildung erworben haben (dreijähriger Ausbildungsgang), eine Berufsausbildung abgeschlossen oder eine dreijährige geregelte Berufstätigkeit ausgeübt haben, berufstätig sind und mindestens das 19., höchstens das 45. Lebensjahr vollendet haben.

Das Studienkolleg bereitet Bewerberinnen und Bewerber mit einer ausländischen Hochschulzugangsberechtigung auf die Prüfung zur Feststellung oder Anerkennung der Hochschulreife vor.

Albert-Schweitzer-Gymnasium [17]
22337, Struckholt 27/29
T: 59 39 16-0
Fax: 59 39 16-10
Schulleitung: Frank Schmidt

Albrecht-Thaer-Gymnasium [17]
22527, Wegenkamp 3
T: 54 73 06-0
Fax: 54 73 06-30
Schulleitung: Birgit Niedlich

Alexander-von-Humboldt-
Gymnasium [14]
21079, Rönneburger Straße 50
T: 64 53 91-0
Fax: 64 53 91-36
Schulleitung: Jürgen Marek

Gymnasium Allee Altona [16]
22765, Max-Brauer-Allee 83-85
T: 4 28 88 06-0
Fax: 4 28 88 06-19
Schulleitung: Ulrich Mumm

Gymnasium Allermöhe [19]
21035, Walter-Rothenburg-Weg 41
T: 73 59 32-0
Fax: 73 59 32-10
Schulleitung: Christine Pinck

Gymnasium Alstertal [17]
22335, Erdkampsweg 89
T: 42 89 55-0
Fax: 42 89 55-31
Schulleitung: Andreas Jäger

Gymnasium Altona [16]
22763, Hohenzollernring 57-61
T: 42 89 70-0
Fax: 42 89 70-33
Schulleitung: Gunter Kleist

Gymnasium Billstedt [14]
22117, Pergamentweg 1-5
T: 71 48 66-30
Fax: 71 48 66-40
Schulleitung: Rainer Köker

Gymnasium Blankenese [16]
22587, Oesterleystraße 27
T: 42 89 71-0
Fax: 42 89 71-44
Schulleitung: Dr. Mechthild Uhle

Gymnasium Bondenwald [16]
22453, Bondenwald 14 b
T: 55 49 02-0
Fax: 55 49 02-49
Schulleitung: Renate Just

Gymnasium Bornbrook [19]
21031, Schulenburgring 4
T: 42 89 54-0
Fax: 42 89 54-19
Schulleitung: Gerd Becker

Gymnasium Bramfeld [19]
22179, Höhnkoppelort 24
T: 4 28 86 29-0
Fax: 4 28 86 29-30
Schulleitung: Albrecht Gsell

Gymnasium Buckhorn [18]
22359, Im Regestall 25
T: 60 91 95-0
Fax: 60 91 95-38
Schulleitung: Harald Paulsen

Carl-von-Ossietzky-Gymnasium [18]
22399, Müsenerredder 59
T: 60 87 48-6
Fax: 60 87 48-80
Schulleitung: Martina Bröcker

Charlotte-Paulsen-Gymnasium [18]
22041, Neumann-Reichardt-Straße 20
T: 42 88 20-01
Fax: 42 88 20-10
Schulleitung: Dr. Hans Kaufmann

Christianeum [16]
22605, Otto-Ernst-Straße 34
T: 4 28 88 28-0
Fax: 4 28 88 28-31
Schulleitung: Ulf Andersen

Gymnasium Corveystraße [17]
22529, Corveystraße 6
T: 55 77 67-0
Fax: 55 77 67-31
Schulleitung: Christel Jäger

Gymnasium Dörpsweg [17]
22527, Dörpsweg 10
T: 57 19 42-0
Fax: 57 19 42-37
Schulleitung: Horst Wehde

Eimsbütteler Modell,
Oberstufenhaus [16]
20253, Bogenstraße 59
T: 4 28 01 23 31
Fax: 420 30 97
Schulleitung: Reinhard Ahrendt

Emilie-Wüstenfeld-Gymnasium [17]
20144, Bundesstraße 78
T: 4 28 88 05-0
Fax: 4 28 88 05-42
Schulleitung: Wolf Wieters

Emil-Krause-Gymnasium [17]
22049, Krausestraße 53
T: 61 18 09-0
Fax: 61 18 09-10
Schulleitung: Rüdiger Radler

Gymnasium Eppendorf [17]
20249, Hegestraße 35
T: 42 89 72-0
Fax: 42 89 72-31
Schulleitung: Brigitte Grosse

Gymnasium Farmsen [19]
22159, Swebenhöhe 50
T: 64 50 37-3
Fax: 64 50 37-40
Schulleitung: Konny G. Neumann

Gymnasium Finkenwerder [15]
21149, Norderschulweg 18
T: 74 21 50-0
Fax: 74 21 50-10
Schulleitung: Hans-Joachim Reck

Friedrich-Ebert-Gymnasium [14]
21075, Alter Postweg 30-38
T: 4 28 71-20 48
Fax: 7 65 92 75
Schulleitung: Albert Weber



Gelehrtenschule des Johanneums [17]
22301, Maria-Louisen-Straße 114
T: 42 88 27-0
Fax: 42 88 27-10
Schulleitung: Dr. Uwe Reimer

Goethe-Gymnasium [16]
22547, Rispenweg 28
T: 60 90 26-0
Fax: 60 90 26-40
Schulleitung: Egon Tegge

Gymnasium Grootmoor [19]
22175, Am Damm 47
T: 64 08 73-0
Fax: 64 08 73-33
Schulleitung: Rainer Hencke

Gymnasium Hamm [14]
20537, Ebelingplatz 8
T: 42 88 51-04
Fax: 42 88 51-400
Schulleitung: Dr. Bernd Schmidt-Tiedemann

Hansa Gymnasium Bergedorf [19]
21029, Hermann-Distel-Straße 25
T: 72 41 86-0
Fax: 72 41 86-10
Schulleitung: Helmut Andersen

Heinrich-Heine Gymnasium [18]
22399, Harksheider Straße 70
T: 60 87 05-0
Fax: 60 87 05-10
Schulleitung: Dagmar Wagener

Gymnasium Heidberg [17]
22417, Fritz-Schumacher-Allee 200
T: 42 88 92-02
Fax: 42 88 92-3 27
Schulleitung: Joachim Hauptvogel

Heilwig-Gymnasium [17]
22297, Wilhelm-Metzger-Straße 4
T: 51 49 82-0
Fax: 51 49 82-10
Schulleitung: Helmut Paulsen

Heisenberg-Gymnasium [14]
21075, Triftstraße 43
T: 79 01 58-0
Fax: 79 01 58-10
Schulleitung: Rolf Harms

Helene-Lange-Gymnasium [17]
20144, Bogenstraße 32
T: 42 89 81-0
Fax: 42 89 81-10
Schulleitung: Angelika Blütener

Gymnasium Hochrad [16]
22605, Hochrad 2
T: 82 27 74-0
Fax: 82 27 74-30
Schulleitung: Hans Schümann

Gymnasium Hummelsbüttel [18]
22339, Glashütter Landstraße 5
T: 5 38 90 60
Fax: 5 38 53 94
Schulleitung: Günter Blanz

Immanuel-Kant-Gymnasium [14]
21077, Am Pavillon 15
T: 76 10 41-0
Fax: 76 10 41-44
Schulleitung: Harald Frey

Gymnasium Kaiser-Friedrich-Ufer [17]
20259, Kaiser-Friedrich-Ufer 6
T: 4 28 01-23 33
Fax: 4 28 01-19 56
Schulleitung: Edgar Mebus

Gymnasium Kirchdorf/Wilhelmsburg [14]
21109, Krieterstraße 5
T: 42 88 77-01
Fax: 42 88 77-2 27
Schulleitung: Gerlind Buscher

Gymnasium Klosterschule [14]
20099, Ganztagschule
Westphalensweg 7
T: 42 88 21-0
Fax: 42 88 21-10
Schulleitung: Ruben Herzberg

Kurt-Tucholsky-Gymnasium
22769, Eckernförder Straße 70
T: 85 39 94-0
Fax: 85 39 94-10
Schulleitung: Ulrich Becker

Gymnasium Langenhorn [17]
22419, Foorthkamp 36
T: 53 04 71-0
Fax: 53 04 71-33
Schulleitung: Wiebke Koch-Gimpel

Gymnasium Lerchenfeld [17]
22081, Lerchenfeld 10
T: 22 72 94-0
Fax: 22 72 94-40
Schulleitung: Hans-Walter Hoge

Lessing-Gymnasium [14]
21073, Am Soldatenfriedhof 21
T: 32 08 46-30
Fax: 32 08 46-48
Schulleitung: Stephan Kauf

Gymnasium Lohbrügge [19]
21031, Binnenfeldredder 5
T: 42 88 76-2 01
Fax: 42 88 76-2 30
Schulleitung: Michael Koops

Lohmühlen-Gymnasium [14]
20099, Bülastraße 30
T: 42 89 74-0
Fax: 42 89 74-15
Schulleitung: Siegfried Bars

Luisen-Gymnasium Bergedorf [19]
21029, Reinbeker Weg 76
T: 72 41 62-0
Fax: 7 24 65 94
Schulleitung: Rainer Ebers

Margaretha-Rothe-Gymnasium [17]
22307, Langenfort 5
T: 4 28 86 86-0
Fax: 4 28 86 86-19
Schulleitung: Margarete Eisele-Becker

Gymnasium Marienthal [18]
22043, Holstenhofweg 86
T: 4 28 86 31-0
Fax: 4 28 86 31-31
Schulleitung: Christiane von Schachtmeyer

Matthias-Claudius-Gymnasium [18]
22041, Withöftstraße 8
T: 4 28 81-25 86
Fax: 6 52 27 59
Schulleitung: Gerd Neumann

Gymnasium Meiendorf [19]
22145, Schierenberg 60
T: 4 28 86-3 80
Fax: 4 28 86-38 47
Schulleitung: Konrad Weismann

Gymnasium Oberalster [18]
22395, Alsterredder 26
T: 60 00 03-0
Fax: 60 00 03-10
Schulleitung: Volker Stockstrom

Gymnasium Ohlstedt [18]
22397, Sthamerstraße 55
T: 60 58 03-0
Fax: 60 58 03-10
Schulleitung: Claus-Peter Brinckmann

Gymnasium Ohmoor [17]
22455, Sachsenweg 76
T: 55 58 91-0
Fax: 55 58 91-10
Schulleitung: Detlef Erdmann

Gymnasium Oldenfelde [19]
22143, Birrenkovenallee 12
T: 67 94 62-0
Fax: 67 94 62-30
Schulleitung: Helmut Kittlitz

Gymnasium Osdorf [16]
22559, Knabeweg 3
T: 80 09 89-0
Fax: 80 09 89-33
Schulleitung: Heidrun-A. Susat

Gymnasium Osterbek [19]
22179, Turnierstieg 24
T: 47 11 04-11
Fax: 47 11 04-55
Schulleitung: Andrea Stephan

Gymnasium Othmarschen [16]
22605, Walderseestraße 99
T: 88 91 61-0
Fax: 88 91 61-32
Schulleitung: Nele Degenhardt

Gymnasium Rahlstedt [19]
22147, Scharbeutzer Straße 36
T: 67 56 71-0
Fax: 6 77 99 25
Schulleitung: Volker Wolter

Gymnasium Rissen [16]
22559, Voßhagen 15
T: 81 95 36-0
Fax: 81 95 36-28
Schulleitung: Reinhold Szewes

Gymnasium St. Georg in Horn [14]
22119, Querkamp 68
T: 65 59 84-0
Fax: 65 59 84-10
Schulleitung: Udo Bonorden

Gymnasium Süderelbe [14]
21149, Falkenbergsweg 5
T: 70 20 72-0
Fax: 70 20 72-50
Schulleitung: Thomas Fritsche

Zweigstelle:
21149, Cuxhavener Straße 379
T: 70 20 82-0
Fax: 70 20 82-50

Gymnasium Tonndorf [19]
22159, Barenkrug 16
T: 66 94 03-0
Fax: 66 94 03-28
Schulleitung: Axel Weiss

Gymnasium Uhlenhorst-Barmbek [17]
22083, Osterbekstraße 107
T: 4 28 88 13-12
Fax: 4 28 88 13-27
Schulleitung: Burghardt Ahnfeldt.

Walddörfer-Gymnasium [18]
22359, Im Allhorn 45
T: 60 31 48-0
Fax: 60 31 48-48
Schulleitung: Jürgen Fischer

Wilhelm-Gymnasium [17]
20149, Klosterstieg 17
T: 41 52 02-0
Fax: 41 52 02-18
Schulleitung: Antje Westenhoff

Gymnasium Willhöden [16]
22587, Willhöden 74
T: 86 60 10-0
Fax: 86 60 10-14
Schulleitung: Karin Flemming

Hansa-Kolleg [18]
22081, Von-Essen-Straße 82-84
T: 4 28 86 21-0
Fax: 4 28 86 21-14
Schulleitung: Werner Pantel

Studienkolleg für ausländische Studierende
an der Universität Hamburg [20]
20355, Holstenglacis 6
T: 42 89 86-00
Fax: 42 89 86-40
Schulleitung: Klaus Pietsch

Privatschulen staatlich anerkannt

Privates Gymnasium Brecht [18]
20099, Holzdam 36/38
T: 28 00 45-0
Fax: 2 80 30 99
Schulleitung: Klaus Nemitz

Sankt-Ansgar-Schule,
Katholisches Gymnasium [18]
20535, Bürgerweide 33
T: 25 17 34-0
Fax: 25 17 34-30
Schulleitung: Friedrich-Rainer Stolze

Sophie-Barat-Schule, Katholisches Gymna-
sium, Aufbaugymnasium [17]
20354, Warburgstraße 39
T: 45 02 29-10
Fax: 45 02 29-13
Schulleitung: Angelika Podlesch

Wichern-Schule Gymnasium,
Evangelische Privatschule [17]
22111, Horner Weg 164
T: 65 59 11 90
Fax: 65 59 12 56
Schulleitung: Götz Jeran

Staatlich genehmigt

Jenisch-Gymnasium, Ganztagschule [18]
22609, Jenischstraße 48
T: 82 60 02 / 82 84 87
Fax: 82 33 37
Schulleitung: Winfried Skoruppa



II. Berufliche Schulen

Berufsschulen, Berufsvorbereitungsschulen, Berufsfachschulen, Fachoberschulen, Wirtschaftsgymnasien, Technische Gymnasien, sowie Fachschulen und Kurse.

Die Berufsschule ist neben dem Ausbildungsbetrieb der zweite Lernort im Rahmen einer beruflichen Erstausbildung. Sie vermittelt berufsspezifische und berufsübergreifende Kompetenzen. Der berufsbegleitende Unterricht umfasst rechnerisch 11 oder 12 Stunden wöchentlich, überwiegend in zusammenhängenden Abschnitten (sog. Blockunterricht).

Für Schülerinnen und Schüler, die noch schulpflichtig sind und keine andere Bildungsmaßnahme besuchen, werden verschiedene Formen der Berufsvorbereitungsschule (vor allem das Berufsvorbereitungsjahr) angeboten. Hier wird in einem sehr praxisbezogenen Unterricht vor allem die Ausbildungs- und Beschäftigungsreife der Jugendlichen angestrebt.

Die Berufsfachschule vermittelt berufsspezifische und berufsübergreifende Kenntnisse und Fähigkeiten mit dem Ziel, die Schülerinnen und Schüler zu befähigen, einen anerkannten Ausbildungsberuf zu erlernen, oder zu einem Berufsausbildungsabschluss zu führen, der nur in Schulen erworben werden kann. Der Besuch von Berufsfachschulen dauert mindestens ein Jahr.

Die Fachoberschule führt Schülerinnen und Schüler mit Realschulabschluss oder einer als gleichwertig anerkannten Vorbildung, die eine mindestens zweijährige einschlägige Berufsausbildung abgeschlossen haben, in einem Jahr zur Fachhochschulreife.

Das Wirtschaftsgymnasium und das Technische Gymnasium umfassen die Vorstufe und die Studienstufe. Voraussetzung für die Aufnahme ist der Realschulabschluss oder eine von der zuständigen Behörde als gleichwertig anerkannte Vorbildung sowie ein bestimmter Notendurchschnitt. Das Wirtschaftsgymnasium und das Technische Gymnasium führen in einem dreijährigen Bildungsgang zur allgemeinen Hochschulreife.

Die Bildungsgänge an der Fachschule in Vollzeitform dauern mindestens ein Jahr. Der Besuch der Fachschule setzt den Abschluss einer einschlägigen Berufsausbildung und Berufsausübung voraus. Der Besuch der einjährigen Fachschule dient einer Vertiefung der Berufsausbildung. An zwei- oder dreijährigen Fachschulen werden Fortbildungsberufe erworben. Mit Bestehen der Abschlussprüfung einer mindestens zweijährigen Fachschule können die Absolventen die Fachhochschulreife erhalten.

A. Berufliche Schulen im Bereich Technik

Staatliche Gewerbeschule Verkehrstechnik, Arbeitstechnik, Ernährung [27], Berufsschule für den Beruf Eisenbahner/in im Betriebsdienst, Berufsfachschule für Ernährung und Hauswirtschaft, Berufsfachschule für Gesundheit, Fachschule zur Ausbildung von

Fachlehrern für den Werkstattunterricht, Berufsvorbereitungsschule
21033, Billwerder Billdeich 620
T: 4 28 92-05
Fax: 4 28 92-2 20
Schulleitung: Wolfgang Horn

Berufliche Schule Recycling- und Umwelttechnik [27], Gewerbliche Berufsschule für Tankwarte und Tankwartin, Berufsvorbereitungsschule, Berufsfachschulen Metalltechnik und Elektrotechnik
20537, Sorbenstraße 15
T: 42 88 24-0
Fax: 42 88 24-1 13
Schulleitung: Dr. Berthold Thielicke

Staatliche Berufsschule Eidelstedt Berufsbildungswerk [27], Berufsschule für Berufsvorbereitung und für die Ausbildungsberufe am Berufsbildungswerk Hamburg: Altenpflegehelfer/in, Fachkraft für Gastgewerbe, Bürokaufmann/kauffrau, Hauswirtschaftler/in, Kaufmann/kauffrau im Einzelhandel (Lebensmittel, Textil), Maler/in, Gärtner/in, Maure/in, Tischler/in, Friseur/in, Metallbauer/in, 22525, Reichsbahnstraße 53
T: 57 23-1 25
Fax: 57 23-3 70
und
22523, Niekampsweg 25
T: 5 71 25 07
Schulleitung: Hartmut Schulze

Staatliche Gewerbeschule Bautechnik [27], Gewerbliche Berufsschule für Hoch-, Tief- und Ausbauberufe (einschließlich kooperatives Berufsgrundbildungsjahr Bau), die Berufe Bauzeichner/in, Baustoffprüfer/in, Betonwerker/in, Gebäudereiniger/in, Glaser/in, Isolierer/in, Kartograph/in, Bauwerksabdichter/in, Vermessungstechniker/in, Fachoberschule - Fachbereich Bautechnik und Vermessung -, Fachschule für Technik - Fachrichtung Bautechnik und Umweltschutztechnik, Berufsvorbereitungsschule
21033, Billwerder Billdeich 622
T: 4 28 92-4 17
Fax: 4 28 92-4 11
Schulleitung: Ernst Lund

Staatliche Gewerbeschule Chemie, Pharmazie, Agrarwirtschaft [27], Gewerbliche Berufsschule für die Berufe Chemielaborant/in, Florist/in, Gärtner/in, Pharmazeutischkaufmännische/r Angestellte/r, Berufsfachschule für pharmazeutisch-technische Assistenz, chemisch-technische Assistenz und biologisch-technische Assistenz, Fachoberschule - Fachbereich Technik - Fachrichtungen Chemie und Agrarwirtschaft, Fachschule für Agrarwirtschaft - Fachrichtungen Gartenbau und Floristik, Fachschule für Gestaltung - Fachrichtung Floristik, Fachschule für Technik - Fachrichtung Chemietechnik- in Abendform -, doppeltqualifizierender Bildungsgang CTA/FHR/AHR, Berufsvorbereitungsschule (Berufsfeld Agrarwirtschaft)
21033, Billwerder Billdeich 614
T: 4 28 92-3 10
Fax: 4 28 92-3 13
Schulleitung: Thomas Schlüter

Staatliche Gewerbeschule Energietechnik [25], Gewerbliche Berufsschule für die Elektroberufe Elektroinstallateur/in, Elektromechaniker/in, Elektromaschinenbauer/in,

Elektromaschinenmonteur/in, Elektroanlagenmonteur/in, Energieelektroniker/in, Industrieelektroniker/in und Fluggeräteelektroniker/in, Berufsvorbereitungsschule, Berufsfachschule für Elektrotechnik, Technische Assistenz für Informatik, Fachoberschule-Fachbereich Technik, Fachschule für Technik - Fachrichtung Elektrotechnik, Schwerpunkte Energietechnik und Prozessautomatisierung, Datenverarbeitungstechnik
22765, Museumstraße 19
T: 4 28 11-17 49
Fax: 4 28 11-17 51
Schulleitung: Günter Parey

Staatliche Gewerbeschule Fertigungs- und Flugzeugtechnik -Ernst Mittelbach- [27], Gewerbliche Berufsschule für die Berufe Augenoptiker/in, Fluggerätemechaniker/in (Fachrichtung Fertigungstechnik, Instandhaltungstechnik, Triebwerkstechnik), Elektroniker/in für Luftfahrttechnische Systeme, Orthopädietechniker/in und Bandagist/in, Werkzeugmechaniker/in, Werkzeugmacher/in (Fachrichtung: Stanz- und Umformtechnik, Formentechnik), Zerspannungsmechaniker/in, Fertigungsmechaniker/in; Fachschule (Fachrichtung Luftfahrttechnik); Fachoberschule (Fachbereich Technik); Berufsfachschule Metall- und Automatisierungstechnik; Berufsvorbereitungsschule; Ausbildungsvorbereitungsjahr
20537, Brekelbaums Park 10
T: 42 89 53-0
Fax: 42 89 53-47
Schulleitung: Hans-Werner Lüers

Berufliche Schule Steinhauer Damm [25], Berufsschule für die Ausbildungsberufe Drucker/in, Goldschmied/in, Mediengestalter/in, Digital- und Printmedien, Fotograf/in, Zahntechniker/in; Kooperative Berufsfachschule Screen-Design, Fachoberschule - Fachbereich Gestaltung (Fachrichtung Grafik), Berufsvorbereitungsschule
22087, Steinhauerdamm 4
T: 4 28 59-34 19
Fax: 2 50 71 77
Schulleitung: Klaus-Dieter Frank

Staatliche Gewerbeschule Holztechnik, Farbtechnik, Raumgestaltung, Textil- und Bekleidung [27], Gewerbliche Berufsschule für die Berufe Maler/in, Tischler/in, Raumausstatter/in, Holzmechaniker/in, Sattler/in, Damen- und Herrenschneider/in, Modenäher/in u.a., Fachoberschule-Fachbereich Gestaltung (Fachrichtungen Raumgestaltung und Textil), Fachschule für Technik - Fachrichtung Holztechnik, Fachschule für Gewandmeister, Fachschule für Farbe; Berufsvorbereitungsschule
22081, Richardstraße 1
T: 42 88 60-0
Fax: 42 88 60-1 52
20459, Zeughausmarkt 32
T: 4 28 43-21 91
Fax: 4 28 43-29 85
und
22047, Stephanstraße 15
T: 6 93 70 43
Schulleitung: Hans-Günther Dittrich

Staatliche Gewerbeschule Installationstechnik [27], Gewerbliche Berufsschule für die Berufe Anlagenmechaniker/in, Behäl-

ter- und Apparatebauer/in, Gas- und Wasserinstallateur/in, Gürtler/in, Klempner/in, Zentralheizungs- und Lüftungsbauer/in
20146, Bundesstraße 58
T: 42 89 58-0
Fax: 42 89 58-10
Schulleitung: Wolfgang Egelkraut

Staatliche Gewerbeschule Kraftfahrzeugtechnik [27], Gewerbliche Berufsschule für die Berufe Kraftfahrzeugmechatroniker/in, Kraftfahrzeugservicemechaniker/in, Karosserie- und Fahrzeugbaumechaniker/in, Verfahrensmechaniker/in für Beschichtungstechnik, Metallbauer/in (Fachrichtung Fahrzeugbau), Fahrradmonteur/in, Mechaniker/in für Land- und Baumaschinentechnik, Zweiradmechaniker/in, Berufskraftfahrer/in, Maler/in und Lackierer/in (Fachrichtung Fahrzeuglackierer), Fachoberschule - Fachbereich Technik, Fachrichtung Metalltechnik, Fachschule für Technik-Fachrichtung Karosserie- und Fahrzeugbautechnik, Berufsvorbereitungsschule
20537, Ebelingplatz 9
T: 42 88 51-01
Fax: 42 88 51 269
Schulleitung: Rainer Petersen

Staatliche Gewerbeschule Metalltechnik mit Technischem Gymnasium [25], Berufsschule für die Berufe Kraftfahrzeugmechaniker/in, Industriemechaniker/in - Fachrichtung Betriebstechnik, 6Technische/r Zeichner/in, Modellbauer/in, Gießereimechaniker/in, Berufsfachschulen für Technisches Zeichnen und Technische Assistenz für Informatik, Technisches Gymnasium, Fachoberschule - Fachbereich Technik, Berufsvorbereitungsschule
21109, Dratelnstraße 24
T: 4 28 79-3 12
Fax: 4 28 79-3 01
Schulleitung: Karl-Heinz Lorenz

Berufliche Schule Farmsen [29], Gewerbliche Berufsschule für: Kommunikationstechnik, Informationstechnik, Medientechnik, Feinwerkmechanik, Kältetechnik, Uhrentechnik, Fachkraft für Veranstaltungstechnik, Mechatronik; Berufsfachschulen: Medientechnik - Gestaltung, Uhrmacher, Technische Assistenz für Informatik, Berufsvorbereitungsschule, Fachoberschule - Fachbereich Technik, Fachschule für Uhrmacher/innen, Fachschule für Technik (fachrichtung Informationstechnik, Mechatronik), Schwerpunkte Nachrichtentechnik, Datenverarbeitungstechnik, Technisches Gymnasium
22159, Hermelinweg 8
T: 42 88 55-750
Fax: 42 88 55-850
Schulleitung: Jürgen Stockfleth

Staatliche Gewerbeschule Informations- und Elektrotechnik, Chemie- und Automatisierungstechnik [25], Gewerbliche Berufsschule für Informations-, Elektro-, Chemie-, Automatisierungs- und Versorgungstechnische Berufe; Berufsvorbereitungsschule, Berufsfachschule für Elektrotechnik, technische Assistenz für Informatik; Fachoberschule - Fachbereich Technik
21109, Dratelnstraße 26
T: 4 28 79-02
Fax: 4 28 79-45 0
Schulleitung: Alfred Sietas



Staatliche Gewerbeschule Stahl- und Maschinenbau [25], Gewerbliche Berufsschule für Industriemechaniker/in, Konstruktionsmechaniker/in, Metallbauer/in, Maschinenbaumechaniker/in, Verfahrensmechaniker/in, Kunststoffschlosser/in; Fachoberschule – Fachbereich Technik; Fachschule für Technik – Fachrichtung Maschinentechnik; Berufsfachschule für Metalltechnik, Berufsfachschule Technische Assistenz für Informatik Berufsvorbereitungsschule
22087, Angerstraße 7
T: 42 88 26-0
Fax: 42 88 26-55
Schulleitung: Cord Möllgaard

Staatliche Gewerbeschule Werft und Hafen [28], Gewerbliche Berufsschule für die Berufe Bootbauer/in, Fachkraft für Schutz und Sicherheit, Fachkraft für Lagerlogistik, Fachlagerist, Teilezurichter/in (Schiffbau), Konstruktionsmechaniker/in (Metall- und Schiffbautechnik), Seegüterkontrollleur/in, Ewerführer/in, Hafenschiffer/in, Schuhmacher/in; Berufsvorbereitungsschule
20359, Wohlwillstraße 46
T: 42 54-78 72
Fax: 42 54-78 78
Schulleitung: Rudolf Weißhuhn und Werkhof Farmsen

Berufsvorbereitungsschule
22159, Neusurenland 134

B. Berufliche Schulen im Bereich Wirtschaft

Wirtschaftsgymnasium St. Pauli [28], Staatliche Handelsschule mit Wirtschaftsgymnasium, Kaufmännische Berufsschule für das Versicherungsgewerbe, Wirtschaftsgymnasium
20359, Budapester Straße 58
T: 42 89 73-11
Fax: 42 89 73-26
Schulleitung: Ulrich Natusch
Staatliche Handelsschule Bergedorf [26], Kaufmännische Berufsschule für den Beruf Kaufmann/-frau für Bürokommunikation, Handelsschule, Höhere Handelsschule, Berufsvorbereitungsschule
21029, Wentorfer Straße 13 und
21029, Chrysander Straße 4
T: 42 89 21-43
Fax: 42 89 21-30 26
Schulleitung: Norbert Meincke

Staatliche Fremdsprachenschule [27], Berufsfachschule für kaufmännische Assistenz – Fachrichtung Fremdsprachen, Handelsschule, Berufsvorbereitungsschule Migranten/innen (im Berufsfeld Wirtschaft und Verwaltung) mit Abschlussberechtigungen, die dem Hauptschul- und dem Realschulabschluss gleichgestellt sind. Im Bereich der Weiterbildung: Kurse zur Vorbereitung auf die Prüfung der Handelskammer Hamburg zum Fremdsprachlichen Korrespondenten sowie Wirtschaftsübersetzer in den Sprachen Englisch, Französisch und Spanisch, TOEFL-Test-Vorbereitungskurse, Kurse zur Vorbereitung auf die Prüfungen der Universität Cambridge (First Certificate in English, Certificate in English for International Busi-

ness and Trade, Certificate in Advance English sowie Certificate of Proficiency). Kurse zur Vorbereitung auf die mündlichen Prüfungen der London Chamber of Commerce and Industry (SEFIC). Kurse zur Vorbereitung auf die Prüfungen des Institute of Linguists London (Wirtschaftsübersetzer). Kurse in Deutsch als Fremdsprache.
20148, Mittelweg 42 a
T: 42 81-24 00
Fax: 42 81-24 00
Schulleitung: Reinhard Damm und 22303, Barmbeker Straße 30/32
T: 42 81-24 56
Fax: 27 80 71 52

Staatliche Handelsschule Altona [29], Kaufmännische Berufsschule, Auszubildende im Einzelhandel (Foto-, Seifen- und Parfümerieartikel, Briefmarken, Fahrräder, Eisenwaren, Heimwerkerbedarf, Antiquitäten, Kunstgewerbe, Kunsthandel, Möbel, Tapeten), Höhere Handelsschule, Berufsvorbereitungsjahr, Ausbildungsvorbereitungsjahr
22607, Ohlenkamp 15 a
T: 89 96 53-11
Fax: 89 96 53-27
Schulleitung: Rita Kreis

Staatliche Handelsschule Anckelmannstraße [329], Kaufmännische Berufsschule für Auszubildende im Einzelhandel (Fachbereiche: Home-Entertainment, Computer/Zubehör, Diät- und Reformwaren, Lebensmittel, Musikinstrumente, Multimedia, Rundfunk/Fernsehen/Video, Spielwaren, Telekommunikation und Tonträger), im Musikalienhandel, Fachangestellte/r der Verwaltung und der Bundesagentur für Arbeit, Fachangestellte/r für Bürokommunikation; Höhere Handelsschule, Berufsvorbereitungsschule, (u.a. QUAS)
20537, Anckelmannstraße 10
T: 42 59-28 93
Fax: 2 51 33 93
Schulleitung: Jörn Hennecke

Staatliche Handelsschule Ausschläger Weg [26], Kaufmännische Berufsschule für Auszubildende zum/zur Steuerfachangestellten/in, Handelsschule, Fachoberschule – Fachbereich Wirtschaft und Verwaltung (Klasse 12)
20537, Ausschläger Weg 10
T: 42 59-24 30
Fax: 2 51 33 63
Schulleitung: Claus Martin und Zweigstelle
Staatliche Abendwirtschaftsschule, Abendwirtschaftsgymnasium, Fachschule für Wirtschaft in Abendform, Kurse in Deutsch, Rhetorik, Kommunikation, Betriebswirtschaft, Rechnungswesen, Steuerrecht, Arbeitsrecht, Datenverarbeitung, kaufmännisches Grundwissen, Vorbereitungskurse auf die Bilanzbuchhalterprüfung, auf die Kaufmannsgehilfenprüfung für Bewerber/innen ohne Ausbildungsvertrag, Handlungsfachwirt
20537, Anckelmannstraße 10
T: 42 81-24 24
Fax: 2 51 33 04
Abteilungsleitung: Dieter Schrader

Staatliche Handelsschule Berliner Tor [28], Kaufmännische Berufsschule für Reiseverkehrs- und Schifffahrtskaufleute, Kaufmännische Berufsschule für Tourismus und Freizeit; Berufsfachschule für Freizeitwirtschaft; Berufsvorbereitungsschule, Berufsfachschule Wirtschaft und Verwaltung
20099, Bei der Hauptfeuerwache 1
T: 42 59-34 31
Fax: 2 80 36 23
Schulleitung: Heinz Fänders

Staatliche Handelsschule für Blinde und Sehbehinderte [26], Handelsschule (dreijährig), Höhere Handelsschule (dreijährig) für Blinde und Sehbehinderte, Berufsvorbereitungsschule, BUZ = Beratungs- und Unterstützungszentrum für sinnes- und körperbehinderte Jugendliche
22297 Carl-Cohn-Str. 2
T: 42 88 07-01
Fax: 42 88 07-22
Leitung: Hans-Joachim Röderer

Staatliche Handelsschule Holstenwall [28], Kaufmännische Berufsschule für Speditionskaufleute, Kaufleute im Eisenbahn- und Straßenverkehr (KiES), Kaufleute für Verkehrsservice (KfV), Servicekaufleute für Luftverkehr (Skil), Frachtkraft im Brief- und Frachtverkehr; Handelsschule
20355, Holstenwall 14-17
T: 42 54-78 58
Fax: 42 54-78 52
Schulleitung: Helmut Knust-Bense

Staatliche Handelsschule Holzdamm [29], Berufsschule für die Ausbildungsberufe Buchhändler, Kaufmann/Kauffrau im Einzelhandel, Verkäufer/in (Fachrichtungen: Bürowirtschaft; Elektrogeräte; Hausrat/Glas, Porzellan; Kraftfahrzeuge, Teile und Zubehör; Tankstelle; Lederwaren; Schuhe; Uhren, Schmuck, Juwelen, Bücher/Zeitschriften), Automobilkauffmann/Automobilkauffrau, Fachangestellter/Fachangestellte für Medien- und Informationsdienste; Berufsfachschule Wirtschaft und Verwaltung, Berufsfachschule Handel und Industrie; Ausbildungsvorbereitungsjahr, EQS
20099, Holzdamm 5
T: 42 86-24 0
Fax: 42 86-24 14
Schulleitung: Michael Gadow

Staatliche Handelsschule Kellinghusenstraße [29], Kaufmännische Berufsschule für den Textileinzelhandel und Gestaltung im visuellen Marketing; Höhere Handelsschule, Berufsvorbereitungsmaßnahmen, Berufsvorbereitungsschule Integration, Ausbildungsvorbereitungsjahr; QUAS
20249, Kellinghusenstraße 11
T: 42 89 85-2 13
Fax: 42 89 85-2 10
und
20146, Bundesstr.41
Schulleitung: N.N.

Staatliche Handelsschule mit Wirtschaftsgymnasium
Staatliche Handelsschule mit Wirtschaftsgymnasium Am Löhmermarkt [26]
Kaufmännische Berufsschule für den Außenhandel, Höhere Handelsschule, Wirtschaftsgymnasium, Einjähriger Fachschulgang für Ausländer

22087, Wallstraße 2
T: 42 86 17-0
Fax: 42 86 17-44
Schulleitung: Thomas Kafitz

Staatliche Handelsschule mit Wirtschaftsgymnasium City Nord [25], Kaufmännische Berufsschule für IT-System-Kaufleute, Informatikkaufleute sowie Bürokaufleute der Bezirke Mitte und Nord, Wirtschaftsgymnasium, Handelsschule
22297, Tessenowweg 3
T: 63 28 03-0
Fax: 6 30 75 28
und
22337, Rübenkamp 300
Schulleitung: Ilse Sand

Staatliche Handelsschule mit Wirtschaftsgymnasium Harburg [26], Kaufmännische Berufsschule für den Einzel- und Großhandel für Industrie, Bürokaufleute, Handelsschule, Höhere Handelsschule, Wirtschaftsgymnasium
21073, Göhlbachtal 38
T: 76 73 58-0
Fax: 76 73 58-32
Schulleitung: Norbert Junge

Staatliche Handelsschule mit Wirtschaftsgymnasium Kieler Straße [26], Berufsschule für Auszubildende zum/zur Rechtsanwaltsfachangestellten/in und zum/zur Notariatsfachangestellten/in, Wirtschaftsgymnasium, Berufsvorbereitungsschule
22769, Eckernförder Straße 70
T: 42 88 58-04
Fax: 42 88 58-61
Schulleitung: Lars Bloch

Staatliche Handelsschule mit Wirtschaftsgymnasium Schlanckreye [26], Kaufmännische Berufsschule für Industriekaufleute, Kaufleute in der Grundstücks- und Wohnungswirtschaft; Wirtschaftsgymnasium, Handelsschule; Berufsvorbereitungsschule Migranten/innen
20144, Schlanckreye 1
T: 42 88 23-0
Fax: 42 88 23-17
und
20255, Lutterrothstraße 78-80
Schulleitung: Johann Möller-Soenke

Staatliche Handelsschule mit Wirtschaftsgymnasium Weidenstieg [28], Kaufmännische Berufsschule für das Kreditgewerbe, Wirtschaftsgymnasium
20259, Weidenstieg 29
T: 42 81-23 48
Fax: 42 81-19 59
und
20255, Schwenckestraße 91-93
Schulleitung: N.N.

Staatliche Handelsschule mit Wirtschaftsgymnasium Wendenstraße [27], Kaufmännische Berufsschule für den Großhandel; Wirtschaftsgymnasium; Höhere Handelsschule; Berufsvorbereitungsschule
20537, Wendenstraße 166
T: 42 89 76-0
Fax: 42 89 76-44
Schulleitung: Hans Hackmack

Staatliche Handelsschule Wandsbek [25], Kaufmännische Berufsschule für Verlags-



kaufleute, Kaufleute in der Grundstücks- und Wohnungswirtschaft, Werbekaufleute, Kaufmann/-frau für AV-Medien sowie Fachkraft im Brief- und Frachtverkehr, Postverkehrskaufleute, Handelsschule, Höhere Handelsschule
22089, Eilbektal 35
T: 42 89 51-0
Fax: 42 89 51-20
und
22049, Eulenkamp 46
T: 42 89 51-30
Schulleitung: Ralph Walper

Staatliche Handelsschule mit Wirtschaftsgymnasium Gropiusring [26], Kaufmännische Berufsschule für Bürokaufleute, Kaufleute im Gesundheitswesen, Sport- und Fitness-Kaufleute, Veranstaltungskaufleute, Wirtschaftsgymnasium, Höhere Handelsschule, Handelsschule
22309, Gropiusring 43
T: 42 89 80-3 47
Fax: 42 89 80-3 60
Schulleitung: Helmut Strankmeyer

C. Berufliche Schulen im Bereich Gesundheit und Körperpflege

Staatliche Schule Gesundheitspflege [29], Berufsschule für medizinische Fachangestellte, tiermedizinische Fachangestellte, zahnmedizinische Fachangestellte, Berufsschule für Verkäuferinnen -Lebensmitteleinzelhandel-, Berufsfachschule für Gesundheit, Fachoberschule Pflege und Gesundheit, Berufsvorbereitungsschule
21109, Dratelnstraße 28
T: 4 28 79-03
Fax: 4 28 79-2 01
Schulleitung: Reinhard Arndt

Staatliche Schule Gesundheitspflege [29], Berufsschule für Auszubildende in der Altenpflege, Berufsschule für Verkaufshilfen im Lebensmittel-Einzelhandel, Berufsschule für Gesundheits- und Pflegeassistenten; Fachoberschule - Fachbereich Sozialpädagogik (Klasse 12) Pflege und Gesundheit; Berufsfachschule für Gesundheit und für Haus- und Familienpflege, Berufsvorbereitungsschule
22087, Lübecker Straße 2
T: 4 28 59-34 66
Fax: 4 28 59-28 13
und
20535, Hinrichsenstraße 35
T: 4 28 59-20 16
Fax: 4 28 59-28 09
Schulleitung: Bernd-Rüdiger Ristow

Berufliche Schule Burgstraße [29], Berufsschule für Friseur/-in, Kosmetiker/-in, Maskenbildner/-in; Berufsfachschule für Gesundheit, Berufsvorbereitungsschule
20535, Burgstraße 33
T: 4 28 86 23 0
Fax: 4 28 86 23 36
Schulleitung: Jürgen Przybylla

D. Berufliche Schulen im Bereich Ernährung und Hauswirtschaft

Staatliche Gewerbeschule Ernährung und Hauswirtschaft [29], Berufsschule für die Berufe Bäcker/-in, Bäckereiverkäufer/-in, Konditor/-in, Konditoreiverkäufer/-in, Fachschule - Fachrichtung hauswirtschaftliche Dienstleistungen, Berufsfachschule für Ernährung und Gastronomie, Fachoberschule - Fachbereiche Sozialpädagogik (Klasse 12), Hauswirtschaft, Berufsvorbereitungsschule für Körperbehinderte, 3-jährige Handelsschule für Körperbehinderte, Berufsvorbereitungsschule, Ausbildungsvorbereitungsjahr
20537, Brekelbaums Park 6
T: 4 28 59-23 69
Fax: 2 51 33 40
Schulleitung: Anke Polenz

Staatliche Gewerbeschule Gastronomie und Ernährung [29], Berufsschule für die Ausbildungsberufe Fleischer/-in, Fleischereifachverkäufer/-in, Koch/Köchin, Hotelkaufleute, Fachmann/-frau für Systemgastronomie, Fachgehilfe/-gehilfin im Gastgewerbe, Hotelfachmann/-frau, Restaurantfachmann/-frau und verwandte Berufe, Fachschule für Wirtschaft (Hotelfachschule), Berufsvorbereitungsschule
22087, Angerstraße 4
T: 4 28 59-34 29/34 23
Fax: 4 28 59-31 28
und
22087, Angerstraße 31/33
Schulleitung: Helmut Robert Panz

Berufliche Schule Uferstraße [29], Berufsschule für Jugendliche in Werkstätten für Behinderte, Berufsschule für Auszubildende in der Hauswirtschaft, Fachoberschule Fachbereich Sozialpädagogik, Berufsfachschule Haus- und Familienpflege, Berufsfachschule für Gastronomie und Ernährung, Berufsfachschule für Hauswirtschaft, (3-jährige Ausbildung zum/zur Hauswirtschafter/-in); Berufsvorbereitung mit Teilqualifikation für Behinderte; Berufsvorbereitungsschule für Migranten
22081, Uferstraße 9/10
T: 42 89 52-0
Fax: 42 89 52-2 30
Schulleitung: Maria Mielke

E. Berufliche Schulen im Bereich Sozialpädagogik

Berufliche Schule Niendorf [28], Berufsfachschule Sozialpädagogische Assistenz, Berufsfachschule Sozialwesen, Fachoberschule - Fachbereich Sozialpädagogik; Berufsvorbereitungsschule
22459, Niendorfer Marktplatz 5-7
T: 4 28 88 02-10
Fax: 4 28 88 02 -22
Schulleitung: Elke Maria Weiß

Praxisausbildungsstätte der Beruflichen Schule Niendorf [28]
22459, Niendorfer Marktplatz 5-7
T: 4 28 55 73-0
Fax: 4 28 55 73-3
Leitung: Sabine Pengel

Zweigstelle:
20149, Isestraße 144-146
T: 4 28 88 54-0
Fax: 4 28 88 54-20

Staatliche Fachschule für Sozialpädagogik Altona [28], Berufsfachschule Sozialpädagogische Assistenz, Berufsfachschule Sozialwesen; Fachschule für Sozialpädagogik; Berufsvorbereitungsschule
22765, Max-Bräuer-Allee 134
T: 4 28 11-33 13
Fax: 4 28 11-33 39
Schulleitung: Barbara Wolter

Praxisausbildungsstätte der staatlichen Fachschule für Sozialpädagogik Altona [28]
22767, Gerritstr. 9
T: 4 30 03 04
Leitung: Katrin Merres

Staatliche Fachschule für Sozialpädagogik Wagnerstraße - Fröbelseminar - [28], Berufsfachschule Sozialpädagogische Assistenz, Berufsfachschule Sozialwesen; Fachschule für Sozialpädagogik; Berufsvorbereitungsschule

22081, Wagnerstraße 60
T: 4 28 63-38 27
Fax: 29 02 92
Schulleitung: Simone Jasper

Praxisausbildungsstätte I der staatlichen Fachschule für Sozialpädagogik Wagnerstraße [28]
22081, Uferstr. 1a
T: 4 28 86-22 24
Fax: 4 28 86-22 22
Leitung: Frank Toferm

Staatliche Schule Sozialpädagogik Harburg [28], Fachschule für Sozialpädagogik, Fachoberschule - Fachbereich Sozialpädagogik, Berufsfachschule für Sozialwesen, Berufsfachschule für Sozialpädagogische Assistenz, Berufsvorbereitungsschule
21075, Alter Postweg 38
T: 4 28 71-20 72
Fax: 7 65 83 35
Schulleitung: Eckhard Soost
und
Praxisausbildungsstätte der Staatlichen Schule Sozialpädagogik Harburg
21075, Petersweg 2
T: 4 28 71-20 75
Leitung: Heidi Riedel

F. Privatschulen staatlich anerkannt

Fachschule für Heilerziehung der Evangelischen Stiftung Alsterdorf [28],
22297, Sengelmannstr. 49
T: 50 77 32 67
Fax: 50 77 38 07
Schulleitung: Thomas Hülse

Berufsförderungswerk Hamburg GmbH [27], Fachschule für Technik, Fachrichtung Hoch- und Tiefbautechnik, Umweltschutztechnik
22159, August-Krogmann-Straße 52
T: 6 45 81-12 33
Fax: 6 45 81-15 82
Schulleitung: Ute Firle

Brecht-Schulen GmbH [26], Handelsschule, Höhere Handelsschule
20099, Holzdam 36/38
T: 28 00 45-0
Fax: 28 00 45-20
Schulleitung: Oliver Ruge

Evangelische Fachschule für Altenpflege des Rauhen Hauses [28]
22111, Beim Rauhen Hause 21
T: 65 59 11 39
Fax: 65 59 13 90
Schulleitung: Carsten Mai

Evangelische Fachschule für Sozialpädagogik Alten Eichen [28]
und
Evangelische Berufsfachschule für Sozialpädagogische Assistenz Alten Eichen; Fachschule für Sozialpädagogik
22527, Wördemannsweg 19
T: 54 87 16 01
Schulleitung: Niels-Walter Diestel

Gewerbeförderungsakademie der Handwerkskammer Hamburg [27]
Fachschule für Weiterbildung im Handwerk Ausbildung zum/zur Hochbautechniker/-in
22765, Goetheallee 9
T: 3 59 05-7 69
Fax: 3 59 05-7 54
Schulleitung: Heinrich A. Rabeling

Technische Fachschule Heinze [25]
Fachschule für Technik, Fachrichtung Hoch-, Tiefbau und Maschinentechnik, Berufsfachschule für Technisches Zeichnen und Bauzeichnen
22297, Überseering 9
T: 63 90 29-0
Fax: 63 90 29-29
Schulleitung: Jan Heinze

Berufsfachschule für Logopädie im Werner-Otto-Institut [28] der Evangelischen Stiftung Alsterdorf

22337, Bodelschwinghstraße 23
T: 50 77-31 51
Schulleitung: Dr. med. Thomas Wiesner
Staatlich genehmigt

Handelsschule Weber [26]
- Privathandelsschule -
21073, Harburger Rathausstraße 33
T: 77 32 72
Fax: 76 75 31 14
Schulleitung: Wilma Weber

G. Staatlich anerkannte Ergänzungsschulen

Erika Klütz
Schule für Theatertanz und Tanzpädagogik [28]
Berufsfachschule für Tanz und tänzerische Gymnastik
20253, Hoheluftchaussee 95
T: 47 00 62
Schulleitung: Dr. Fred Eckhard

Höhere Handelsschule St. Georg
Fachoberschule St. Georg für Wirtschaft und Verwaltung [26]
20099, Rostocker Straße 62

Statistisches Amt für Hamburg und Schleswig Holstein



Das Statistikamt Nord als zentraler Informationsdienstleister

Das Statistische Amt für Hamburg und Schleswig Holstein – das Statistikamt Nord – ist für beide Länder die zentrale Dienstleistungseinrichtung auf dem Gebiet der amtlichen Statistik.

Die Fusion der beiden Statistischen Landesämter zu einer Anstalt des öffentlichen Rechts ist vollzogen. Jetzt werden die einzelnen Statistiken nur noch an einem Standort für beide Länder bearbeitet. Im Rahmen der statistischen Grundversorgung werden weiterhin Statistische Berichte, Jahrbücher und andere Publikationen als Druckmedien wie auch im Internet für Hamburg und für Schleswig-Holstein herausgegeben.

Darüber hinaus richtet das Statistikamt Nord seine Dienstleistungen verstärkt an den besonderen Aufbereitungs- und Analysewünschen von Partnern und Kunden aus.

Das Informations- und Serviceangebot hat sich erweitert und es sind neue Aufgaben hinzugekommen.

So werden nun auch für schleswig-holsteinische Kreise und weitere regionale Einheiten Bevölkerungsvorausschätzungen gerechnet.

Für die Senatskanzlei Hamburg hat das Statistikamt den Monitor Wachsende Stadt erstellt und schreibt ihn jährlich fort. Eine Erweiterung des Angebotes findet hinsichtlich der Bereitstellung von Daten auch für die Metropolregion Hamburg statt.

Sie finden uns

im Internet: www.statistik-nord.de

in Hamburg Steckelhörn 12 20457 Hamburg	in Kiel Fröbelstraße 15-17 24113 Kiel
--	--

Öffentliche Verkehrsmittel:
HVV: U1 Meißberg, KVG: 61/61, 501/502, 52
Metrobus 3 + 6 Brandstwiene Diesterwegstraße

Informationsservice und Bibliothek:

Telefon:
040 42831-1766 0431 6895-9278

E-Mail:

info-hh@statistik-nord.de	info-sh@statistik-nord.de
bibliothek-hh@statistik-nord.de	bibliothek-sh@statistik-nord.de

Öffnungszeiten:

Mo. bis Do. 9.00-15.00, Fr. 9.00-14.00 Uhr oder nach Vereinbarung	Mo. bis Fr. 9.00-12.00, Di. bis Do. 13.00-15.00 Uhr oder nach Vereinbarung
---	--

Der Norden zählt

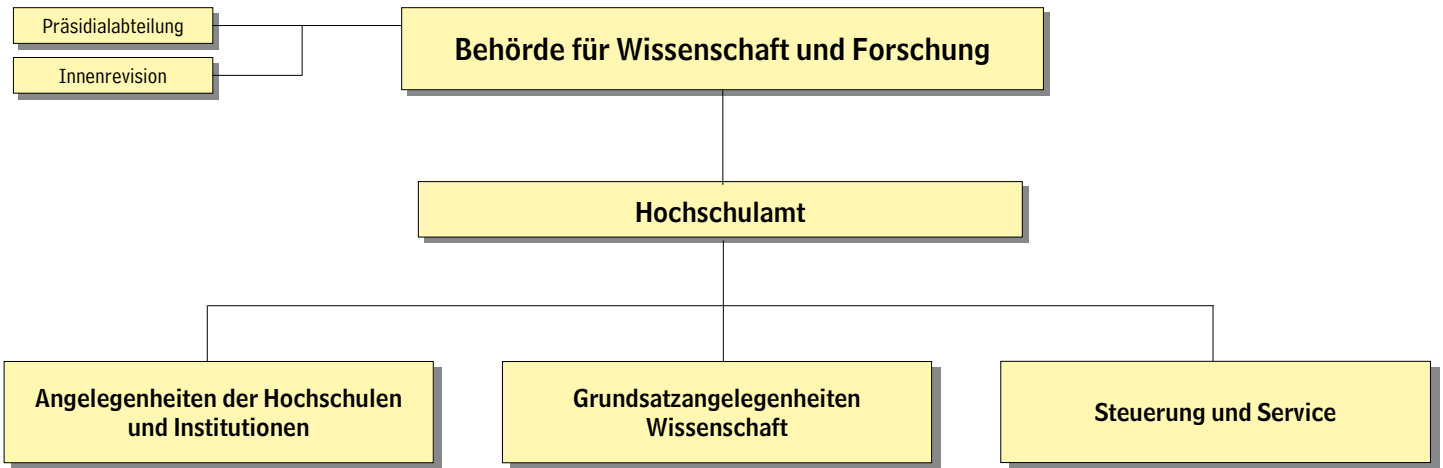

BEHÖRDE FÜR WISSENSCHAFT UND FORSCHUNG

22083, Hamburger Straße 37
 T: 4 28 63-0
 Fax: 4 28 63-24 11
 Tlx: 21 21 21 senat d
 E-Mail: Vorname.Name@bwf.hamburg.de
 Internet: www.bwf.hamburg.de

HVV: U 2, 117 Hamburger Straße, U 2, 25, 37, 172, 173 Mundsburg

Präses:
 Jörg Dräger, Ph.D. (Cornell.U.) 39 45
 Fax: 37 22

Persönlicher Referent des Präses
 Marco Keser 23 39

Presse- und Öffentlichkeitsreferentin
 Sabine Neumann 23 22

Staatsrat
 Dr. Roland Salchow 27 02

Deputierte:
 Klaus Francke, Gisela Becker, Christa Kahn, Wolfgang Homfeld, Constanze Bredenbreucker, Thorsten Unger, Katja Mätschke, Vera Jürs, Reiner Adam, Kerstin Gröhn, Torsten Hönisch, Guido Meyer, Hilke Stein, Stefanie Wolpert, Benjamin Bechtel

Präsidialabteilung
 Leiterin
 Heike Koll 22 82

Senats- und Parlamentsangelegenheiten
 Maik Harms 41 56

Senatsangelegenheiten, Geschäftsstelle
 der Deputation
 Jürgen Köster 40 88

Innenrevision
 Susanne Gneuß 20 04
 Petra Richard 23 50

Personalratsvorsitzende
 Brigitte Hoffmann 22 41

HOCHSCHULAMT

Allgemeine und grundsätzliche Hochschulangelegenheiten, Hochschulplanung, Wissenschafts- und Forschungsförderung, Aufsicht und Betreuung der Universität Hamburg, des Universitätsklinikum Hamburg-Eppendorf (UKE), der Hochschule für Angewandte Wissenschaften Hamburg, der Hochschule für bildende Künste, der Hochschule für Musik und Theater, der Technischen Universität Hamburg-Harburg, der Helmut-Schmidt-Universität (Universität der Bundeswehr Hamburg), der HafenCity Universität Hamburg - Universität für Baukunst und Raumentwicklung, der Evangelischen Hochschule für soziale Arbeit und Diakonie, der HFH-Hamburger Fern-Hochschule, Europäische Fernhochschule Hamburg, der Hamburg-School of Business Administration, der AMD Akademie Mode & Design, der Bucerius Law School und der Staats- und Universitätsbibliothek - Carl von Ossietzky -

Leitungsteam:
 Gerhard Schneider (Vorsitz) 23 38
 Harald Datzer 23 44
 Gottfried Vogt 23 58

Angelegenheiten der Institutionen, insbesondere in den Bereichen Forschung, Lehre, Studium und Ressourcensteuerung

Universität Hamburg, Hochschule für Musik und Theater, Hochschule für bildende Künste, Bucerius Law School, Helmut-Schmidt-Universität (Universität der Bundeswehr Hamburg), Staats- und Universitätsbibliothek - Carl von Ossietzky - Hermann Jessen 34 79

Hochschule für Angewandte Wissenschaften Hamburg, Technische Universität Hamburg-Harburg, HafenCity Universität Hamburg - Universität für Baukunst und Raumentwicklung, Evangelische Hochschule für soziale Arbeit und Diakonie, HFH-Hamburger Fern-Hochschule, Europäische Fernhochschule Hamburg, Hamburg-School of Business Administration, AMD Akademie Mode & Design
 Dr. Matthias Pape 42 86

Studierendenwerk Hamburg, BAföG
 Brigitte Hoffmann 42 84
 Außeruniversitäre
 Forschungseinrichtungen
 Hanna Fangohr 20 50

Universitätsklinikum
 Hamburg-Eppendorf (UKE)
 Dr. Stephan Hugo Winters 23 37

Grundsatzangelegenheiten Wissenschaft Hochschulstruktur
 Strukturplanung und Entwicklungsfragen
 Herbert Hoßmann 23 78

Studentische Angelegenheiten
 Marianne Tursich 42 95

Wissenschaftsmarketing
 Dr. Raphaela Henze 65 53

Studium/Lehre
 Dr. Holger Tiedemann 42 94

Hochschulreformprojekte
 N.N. 48 69

Hochschulreformprojekte
 N.N. 65 54

Studiengebühren/-finanzierung
 Olaf Schubert 27 51

Hochschulrecht
 Hochschulrecht und Hochschulpersonalrecht- / struktur
 Wilhelm Franz 22 90

Hochschulrecht
 Dr. Maike Steenbock 23 47

Forschung
 Forschung
 N.N. 40 92

Technologietransfer, Internationales,
 Gleichstellung, Arbeitssicherheit
 Dr. Jutta Krüger 25 21

Life Science
 Christian Harringa 40 82

Investitionen
 Public Private Partnership-Projekte
 Dr. Wolfgang Röhr 23 27

Bau- und Investitionsplanung
 Jenspeter Rosenfeldt 27 77

IuK-Planung Hochschulen
 Rolf Jarmer 22 93

Public Private Partnership-Projekte
 Ulrike Burghardt 42 86

Steuerung und Service
 Finanzen
 Klaus Blank 23 35

Justitariat
 Magna von Daszkowski 40 90

Personal
 Anita Winkler-Bondartschuk 22 87

Steuerung, Organisationsentwicklung,
 Controlling, e-Government
 Günther Rothschedl 23 74

Intendanz
 Frank Rienau 23 65

Kooperationsstelle DGB Gewerkschaften/Hochschulen Hamburg

20097, Besenbinderhof 60
 T: 28 58-6 40
 Fax: 28 58-6 41
 E-Mail: koophh@uni-hamburg.de
 Internet: www.kooperationsstelle-hh.de

Regionale Öffnung der Hochschulforschung für Arbeitnehmerprobleme
 Lothar Lißner 6 36



Dem Hochschulamt zugeordnet:

Verwaltungsleiter
Wolfgang Schmidt 22 12
E-Mail: schmidtw@sub.hamburg.de

A) Öffentliche Hochschulen

Geschäftsstelle 22 13
E-Mail: john@sub.uni-hamburg.de

STAATS- UND UNIVERSITÄTSBIBLIOTHEK HAMBURG CARL VON OSSIEZKY

20146, Von-Melle-Park 3
T: 4 28 38-22 13
Fax: 4 28 38-33 52
E-Mail: auskunft@sub.uni-hamburg.de
Internet: www.sub.uni-hamburg.de

HVV: U1 Stephansplatz, S1, S11, S21, S31
Dammtor, Metrobusse 4, 5 Staats- und Universitätsbibliothek

Die Staats- und Universitätsbibliothek (Bestand über 3,2 Mio. Bände) dient als öffentliche Bibliothek wissenschaftlichen Zwecken, beruflicher Arbeit und Fortbildung. Sie ist eine zentrale Bibliothek für die Hochschulen der FHH. Gemeinsam mit den Fachbibliotheken der Universität und der Ärztlichen Zentralbibliothek ist sie Partner im Bibliothekssystem Hamburg. Ihr obliegt im Rahmen der gesetzlichen Vorschriften die Archivierung des in Hamburg erscheinenden Schrifttums. Die Bibliothek verfügt über zahlreiche Handschriften, Autographen und Nachlässe Hamburger Schriftsteller und Gelehrter. Durch den Norddeutschen Zentralkatalog und sein bibliographisches Informationszentrum werden überregionale Funktionen im Leihverkehr erfüllt. Besondere Sammelgebiete: Hamburgensien, Spanien, Portugal, Politik, Friedensforschung, Verwaltungswissenschaften, Indianer- und Eskimosprachen und -kulturen, Küsten- und Hochseefischerei.

Öffnungszeiten:
Lesesäle, Kataloge, Buchbestellung 22 61 / 22 62
Montag bis Freitag 9 bis 21 Uhr,
Sonnabend 10 bis 18 Uhr
Sonntag 12 bis 18 Uhr

Bibliothekarische Auskunft 22 33
E-Mail: auskunft@sub.uni-hamburg.de
Montag bis Freitag 9 bis 19 Uhr,
Sonnabend 10 bis 18 Uhr

Leihstelle 58 09
Montag bis Freitag 10 bis 18 Uhr,
Sonnabend 10 bis 13 Uhr

Selbstaushleihbereich 33 68
Montag bis Freitag 10 bis 18 Uhr

Fernleihe 22 58
Montag bis Freitag 11-13 Uhr

Lehrbuchsammlung 33 50
Montag bis Freitag 10-16 Uhr

Handschriften- und Kartenlesesaal 58 50
Montag bis Freitag 10-16 Uhr

Mediathek 58 12
Montag bis Freitag 10-12 Uhr, 14-16 Uhr

Wichtige Hinweise:
Im August schließt die Bibliothek um 19.30 Uhr. Führungen mittwochs 14 Uhr

Direktorin:
Prof. Dr. Gabriele Beger 22 11
E-Mail: beger@sub.uni-hamburg.de

Vertreter
Herbert Blackert 22 27

Personalrat
Birger Hannemann 55 23

Gesellschaft der Freunde der Staats- und Universitätsbibliothek Hamburg
Carl von Ossietzky e.V.
Vorsitzender
Dr. Heinz Liebrecht

Bibliothek des Ärztlichen Vereins
Leiterin
Maika Piegler
T: 44 09 49

Zentralreferate

Fachaufsicht, Bibliothekssystem, Recht, Berufsfragen, Ausbildung Höherer Dienst
Herbert Blackert
T: 4 28 38-22 27

Presse- und Öffentlichkeitsreferentin
Dr. Marlene Grau
T: 4 28 38-58 57
Fax: 41 34 50 78
E-Mail: grau@sub.uni-hamburg.de

Linga-Bibliothek
Dr. Wiebke von Deylen 22 25

Klopstock-Ausgabe
Dr. Mark Emmanuel Amtstätter 27 67

Bau, Technik, Bestandsorganisation
Dr. Gerd Röndigs 33 41

Systemanalyse
Manfred Weichert 58 01

Sacherschließung, HANS
Dr. Petra Blödorn-Meyer 58 58

Landesbibliothek
Ulrich Hagenah 33 40

Zeitungen (außer Hamburger Zeitungen, Projektassistenz Universitätsverlag)
Dr. Michael Mahn 58 74

Bestandserhaltung
N.N.

Fachabteilungen

Akquisition
Leiter
Manfred Weichert 58 01

Controlling
Jennifer Adler 22 15

E-Medien
Gernot Müller-Kopton 59 15

Bearbeitung der Neuzugänge
Ulrike Marschner-Ruthof 58 52

Catalogdienste/Historische Sammlungen
Leiterin
Dr. Petra Bloedorn-Meyer 58 58

Zentrale Nachweise
Dr. Gerd Röndigs 33 41

Catalogdienste
Maria Kesting 33 51

Handschriften und Spezialsammlungen
Dr. Jürgen Neubacher 58 56

Benutzungsdienste

Leiter
Herbert Blackert 22 27

Ortsleihe, Lehrbuchsammlung, Magazine
Klaus Gottsleben 58 72

Informationsdienste, Präsenzbestände
Dr. Dieter Ludwig 58 68

Medienlieferdienste
Dr. Elke Wawers 58 71

IuK und Digitale Bibliothek
Leiter
Jürgen Christof 33 44

Organisation
N.N.

Projekte
Monika Thoms 22 21

UNIVERSITÄT HAMBURG

20146, Edmund-Siemers-Allee 1
T: 4 28 38-0
Fax: 4 28 38-65 94

Hamburgs 1919 gegründete Universität ist heute bei ca. 38 000 Studenten die mit Abstand größte Hamburger Hochschule und gehört zu den fünf größten der Bundesrepublik. Es ist hauptsächlich ihr zu verdanken, dass die Hafen- und Handelsstadt Hamburg auch im wissenschaftlichen Leben einen guten Namen hat. Zu ihren Stärken gehört neben der Medizin (Universitätsklinikum Hamburg-Eppendorf) ein umfangreiches Sprachenangebot, selten vorhandene kulturwissenschaftliche Seminare, renommierte naturwissenschaftliche Institute, aber auch ein reiches sozial- und rechtswissenschaftliches Angebot. Im Unterschied zu anderen staatlichen Einrichtungen verwaltet sich die Universität – weitgehend selbst (Autonomie); an ihrer Spitze steht ein auf sechs Jahre gewählter Präsident. Die Universität zählt über 11 000 haupt- und nebenberufliche Mitarbeiter; sie ist in sechs Fakultäten eingeteilt, die von Dekanen vertreten werden. Jede Fakultät besteht aus mehreren Departments/Fachbereichen, die jeweils eine größere wissenschaftliche Disziplin repräsentieren. Die Dekane sind nach dem Stand Februar 2006 angegeben. Bestimmte Selbstverwaltungsrechte stehen der Studentenschaft zu.

UNIVERSITÄTSPRÄSIDENT

Die Dienststellen der Universitätsverwaltung befinden sich, soweit nichts anderes vermerkt ist, im Universitätshauptgebäude: Edmund-Siemers-Allee 1, 20146 Hamburg, Tel. 4 28 38-0 (Zentrale). Bei den einzelnen Dienststellen ist nur die Nummer des Hausapparates angegeben. Bei Durchwahl ist vor der Nummer des Hausapparates 4 28 38 zu wählen.

Für die E-Mail-Adressen von Einrichtungen und Mitgliedern der Universität Hamburg wird auf die Homepage der Universität unter www.uni-hamburg.de im Internet verwiesen.

PRÄSIDIUM

Präsident
Dr. Dr. h.c. Jürgen Lüthje 44 75

Persönliche Referentin des Präsidenten
Dr. Heike Brandstädter 44 77
Fax: 67 99

Vizepräsident

Prof. Dr. Holger Fischer 69 06
Fax: 69 94

Persönliche Referentin des Vizepräsidenten:
Dr. Claudine Hartau 52 93
Fax: 69 94

Vizepräsident

Prof. Dr. Karl-Werner Hansmann 44 76
Fax: 74 63

Persönliche Referentin des Vizepräsidenten
Kristina Eis 47 07 / 25 05
Fax: 74 63

Kanzler

20148, Moorweidenstraße 18
Manfred Nettekoven 44 04
Fax: 68 39

STABSSTELLEN

Bauliche Entwicklungsplanung
Dipl.-Ing. Michael Holtmann 32 80
Fax: 67 99

Arbeitsstelle Frauenförderung
20148, Moorweidenstraße 18
Marie Krimmer 25 07
Fax: 68 09

Anlauf- und Beratungsstelle des Vertrauensrates gegen sexuelle Diskriminierung und Gewalt am Studien- und Arbeitsplatz
20148, Moorweidenstraße 18
Sibylle Ruschmeier 38 83
Fax: 71 54

Projekt: Evaluation
Dr. Karin Fischer-Blum 63 17 / 63 16
Fax: 53 63

UniversitätsColleg
Amrei Scheller 42 05
Fax: 69 94

Innenrevision
20148, Moorweidenstraße 18
N.N.

Zentralstelle zur Korruptionsbekämpfung
20148, Moorweidenstraße 17
N.N.

Krisen- und Suchtberatung
20146, Binderstraße 34
Rainer Müller-Broders 23 02

ABTEILUNGEN

Universitätsentwicklung
Bodo Seeliger 40 01
Fax: 40 04

Planung und Controlling
Bodo Seeliger 40 01
Fax: 40 04

Gremienbetreuung
Andrea Kantack 45 04

Kommunikation und Öffentlichkeitsarbeit
Viola Griehl 32 56

Pressesprecher
Christian Hild 45 21
Fax: 24 49



Online-Dienste Dr. Wolfgang Düchting E-Mail: duechting@uni-hamburg.de	43 15	Rechts-, Struktur- und Wahl-angelegenheiten 20148, Moorweidenstraße 18 Michael Drexler (komm.) Fax: 33 43	55 44	Seminar für Bürgerliches Recht und Zivilrechtliche Grundlagenforschung Fax: 35 14	59 95	Volkswirtschaftliche Institute Die Institute befinden sich im Verfügungsgebäude IV, 20146, Von-Melle-Park 5 Apparat und 22765, Max-Brauer-Allee 60 Apparat	46 74 55 48
Print & Mail 20146, Allende-Platz 1 Gerd Jeschke Fax: 73 70	27 01	Bau- und Gebäudemanagement 20148, Rothenbaumchaussee 19 Dr. Michael Hinz	46 55	Seminar für Zivilprozess- und Allgemeines Prozessrecht	33 90 / 41 10	Institut für Wirtschaftssysteme, Wirtschafts- und Theoriesgeschichte Fax: 55 46	46 26 / 46 74
Universität Hamburg Marketing GmbH 20148, Rothenbaumchaussee 34 Jochen Taaks	68 70	Bau- und Belegungsplanung 20148, Rothenbaumchaussee 19 Marita Vietmeyer	71 60	Seminar für Römisches Recht und Vergleichende Rechtsgeschichte Fax: 69 38	45 42	Institut für Außenhandel und Wirtschaftsintegration	46 22
Studium, Lehre, student. Angelegenheiten N.N.		Gebäudeinstandhaltung und -service 20148, Rothenbaumchaussee 19 N.N.		Seminar für Deutsche und Nordische Rechtsgeschichte Fax: 45 61	45 60	Institut für Wachstum und Konjunktur Fax: 63 14	20 80 / 20 81
Rechtsangelegenheiten in Studium und Lehre 20148, Moorweidenstraße 18 Burkhard Warninck	32 92	Arbeitsicherheit und Umweltschutz 20146, Binderstraße 34 Dr. Peter Rinze Fax: 68 05	68 00	Seminar für Öffentliches Recht und Staatslehre	23 40	Institut für Allokation und Wettbewerb Fax: 63 61	46 23
Zentrum für Studierende Axel Schoeler Fax: 44 86	44 28	PERSONALRÄTE Personalrat für das Technische und Verwaltungspersonal (ohne UKE) Vorsitzender Wolfgang Sadowsky	29 67	Seminar für Handels-, Schiffs- und Wirtschaftsrecht 20146, Johnsallee 68 Fax: 70 37	30 20	Institut für Verkehrswissenschaft Fax: 62 51	46 22 / 26 16 / 46 73
Zentrum für Studienberatung und Psychologische Beratung Dr. Peter Figge	36 46	Personalrat für das wissenschaftliche Personal (ohne UKE) Vorsitzender Dr. Ulrike Seiler	25 20	Institut für Internationale Angelegenheiten 20148, Rothenbaumchaussee 19-23 Fax: 62 62	46 01	Institut für Finanzwissenschaft Fax: 67 13	55 57 / 40 35
Informations- und Beratungstelefon	25 22 / 35 07	BEAUFTRAGTE FÜR GLEICHSTELLUNG VON FRAUEN seitens des Akademischen Senats Prof. Dr. Gabriele Löschper	44 43	Seminar für Versicherungs- Wissenschaft Fax: 67 06	45 84	Institut für Statistik und Ökonometrie Fax: 63 26	35 43 / 26 12
Forschung und Wissenschaftsförderung 20148, Moorweidenstraße 18 Frank Laubert Fax: 40 40	35 72	seitens des TVP Elke Gewert	46 81	Institut für Kriminalwissenschaften	30 34	Betriebswirtschaftliche Institute Die Institute befinden sich im Verfügungsgebäude IV, 20146, Von-Melle-Park 5 und 22765, Max-Brauer-Allee 60	56 11
Internationales 20148, Rothenbaumchaussee 36 Dr. Jochen Hellmann	45 08	seitens des TVPR Marion Dohr	49 59	Seminar für Rechtsphilosophie 20146, Johnsallee 68	45 44	Institut für Recht der Wirtschaft Fax: 64 43	46 21 / 46 37
Arbeitsstelle für Internationale Hochschulbeziehungen 20148, Rothenbaumchaussee 36 Dr. Roland Schaller	62 49	seitens des WIPR Dr. Pamela Kerschke-Risch Dr. Ulrike Seiler	39 80 25 20	Seminar für ausländisches und internationales Privat- und Prozessrecht 20148, Rothenbaumchaussee 67/69 Fax: 62 52	45 95	Institut für Wirtschaftsinformatik 20146, Von-Melle-Park 5 Fax: 55 35 22765, Max-Brauer-Allee 60 Fax: 64 35	30 64 40 23
Akademisches Auslandsamt 20148, Rothenbaumchaussee 36 Gerhard Müller	33 10	HOCHSCHULRAT Vorsitzender Prof. Dr. Dr. h.c. Jürgen Timm		Seminar für Finanz- und Steuerrecht 20146, Edmund-Siemers-Allee 1, Flügel West Fax: 30 28	30 26	Institut für Öffentliche Wirtschaft und Personalwirtschaft Öffentl. Wirtschaft Fax: 64 93 Personalwirtschaft Fax: 63 58	55 80/ 55 81 40 22 / 41 01
Betreuung und Förderung ausländischer Studierender und Wissenschaftler Susanne Amon	44 72	Stellvertretung Dr. Doris André		Seminar für Verwaltungslehre 20146, Edmund-Siemers-Allee 1, Flügel West Fax: 50 62	36 23	Institut für Unternehmensforschung Fax: 64 40	64 10
Gästehaus der Universität & Internationales Begegnungszentrum (IBZ) Vorsitzender des Vorstandes: Prof. Dr. Jobst B. Mielck General-Manager: Anna-Maria Karl; IBZ: Sonja Lorenzen 20148, Rothenbaumchaussee 34 T: 4 28 38-53 54 / 69 65 oder 41 40 06-0; Fax: 4 28 38-69 66 oder 41 40 06-22 E-Mail: gaestehaus@uni-hamburg.de Internet: www.uni-hamburg.de/gaestehaus		AKADEMISCHER SENAT Vorsitz: Präsident Dr. Dr. h.c. Jürgen Lütjhe	44 75	Institut für Seerecht und Seehandelsrecht 20148, Heimhuder Straße 71 Fax: 45 46/62 71	59 95/59 98	Institut für Industriebetriebslehre und Organisation Fax: 64 96	46 52
Finanzen, Personal und Organisation N.N.		ALLGEM. STUDIERENDEN-AUSSCHUSS 20146, Von-Melle-Park 5 T: 45 02 04-40 Fax: 4 10 72 24		Institut für Recht und Ökonomik 20146, Binderstraße 34 Fax: 67 94	57 76	Institut für Wirtschaftsprüfung und Steuerwesen Fax: 61 21	59 93
Finanz- und Rechnungswesen 20148, Moorweidenstraße 18 Doris Lewerenz	44 10	FAKULTÄTEN		Fakultät Wirtschafts- und Sozialwissenschaften Gründungsdekan Prof. Dr. Dr. h.c. Wolfgang Weber Fax: 76 42 Geschäftsführer Horst-Volkert Thiel Fax: 76 42 Planer N.N.	21 80 21 83	Institut für Handel und Marketing Fax: 36 50	64 01
Personal- und Organisation (ohne UKE) 20148, Moorweidenstraße 18 Jutta Hartig-Freese Rüdiger Schmans	25 24 29 56	Fakultät für Rechtswissenschaft 20148, Rothenbaumchaussee 41 T: 4 28 38-0 Fax: 63 52 Dekan Prof. Dr. Hans-Heinrich Trute Prodekanin Prof. Dr. Dagmar Felix Geschäftsführer: N.N. Planer: Karsten Dziadek	54 16 26 65 45 38	Department Wirtschaftswissenschaften 20146, Von-Melle-Park 5 und 22765, Max-Brauer-Allee 60 T: 4 28 38-0 Fax: 4 28 38-63 22 Prodekan Prof. Dr. Christian Scheer Planer Dr. Karl-Heinz Vogel Verwaltung: Jürgen Steinke	40 35 56 14 56 17	Institut für Logistik und Transport Fax: 62 83	26 09
		Seminare und Institute Die rechtswissenschaftlichen Seminare und Institute befinden sich im Rechtschhaus, 20146, Schlüterstraße 28, soweit keine anderen Hinweise vermerkt sind.				Institut für Geld- und Kapitalverkehr 33 37 / 24 21 Fax: 55 12 / 40 27 / 46 27	40 15
						Department Sozialwissenschaften 20146, Allende-Platz 1	



T: 4 28 38-0 Fax: 45 06 Prodekan: Prof. Dr. Rolf v. Lüde Planer: Dipl.-Pol. Horst Stricker Verwaltung: Uta Bohn	20146, Von-Melle-Park 8 Fax: 21 12 20146, Binderstr. 22 Fax: 42 98 20146, Sedanstr. 19 Fax: 62 47	21 43 33 98 37 12	Arbeitsbereich Psychologische Methodenlehre und Kognitionspsychologie 20146, Von-Melle-Park 5	54 71	Institut für Germanistik II 20146, Von-Melle-Park 6 Fax: 35 53	48 24
Institute Die Institute befinden sich 20146, Allende-Platz 1	Sektion 2 Schulpädagogik, Sozialpädagogik, Behindertenpädagogik u. Pädagogische Psychologie 20146, Von-Melle-Park 8 20146, Binderstr. 34 Fax: 61 12 20146, Sedanstr. 19 Fax: 37 09	47 34 37 60 27 95	Arbeitsbereich Kinderpsychotherapie und Kinderpsychodiagnostik 20146, Von-Melle-Park 5	54 80	Institut für Medienkommunikation 20146, Von-Melle-Park 6 Fax: 35 53	48 16
Institut für Politische Wissenschaft		46 95	Arbeitsbereich Gesprächspsychotherapie 20146, Von-Melle-Park 5 Fax: 61 70	53 66	Institut für Deutsche Gebärdensprache u. Kommunikation Gehörloser 20146, Binderstraße 34	48 16
Institut für Journalistik und Kommunikationswissenschaft		54 48	Arbeitsbereich Verhaltenstherapie 20146, Von-Melle-Park 5 Fax: 61 70	53 60	Department Sprache, Literatur, Medien II 20148, Rothenbaumchaussee 67/69 T: 4 28 38-40 44 Fax: 4 28 38-59 77	
Institut für Soziologie Fax: 24 99		38 26	Arbeitsbereich Persönlichkeitsförderung in Gruppen 20146, Von-Melle-Park 5 Fax: 61 70	53 53	Sprecher: Dr. Marc Föcking Planer: Jochen Bär Verwaltung: N.N.	25 61 40 47 40 44
Institut für Kriminologische Sozialforschung Fax: 23 28		65 04	Arbeitsgruppe Allgemeine, Klinische Psychologie und Methoden 20146, Von-Melle-Park 5 Fax: 61 70	53 57	Medienzentrum der Departments SLM I + II 20146, Von-Melle-Park 5	56 94
Department Wirtschaft und Politik 20146, Von-Melle-Park 9 T: 4 28 38-0 Fax: 45 06 Prodekan: Prof. Dr. Heinrich Epskamp	Sektion 3 Berufliche Bildung und Lebenslanges Lernen 20146, Binderstr. 34 Fax: 61 12 20146, Sedanstr. 19 37 27 / 59 41 / 37 36 Zentrum für Hochschul- und Weiterbildung 22527, Vogt-Kölln-Straße 30, Haus E T: 4 28 83-20 24 20146, Von-Melle-Park 5	37 60 37 60 38 45	Hochschulambulanz 20146, Von-Melle-Park 5		Arbeitsstelle Studium und Beruf 20146, Von-Melle-Park 6	
	Sektion 4 Didaktik der sprachlichen und ästhetischen Fächer 20146, Von-Melle-Park 8 Apparate	21 15 / 31 98 / 63 15	Fachbereich Bewegungswissenschaft 20148, Mollerstraße 10 T: 4 28 38-24 74 Sprecher: Prof. Dr. K. Michael Braumann Planungsbeauftr.: Dr. Rüdiger Reer Verwaltung: N.N.	35 99 58 90 45 11	Institut für Griechische und Lateinische Philologie 20146, Von-Melle-Park 6 Fax: 47 64	47 70
	Sektion 5 Didaktik der gesellschaftswissenschaftlichen und mathematisch-naturwissenschaftlichen Fächer 20146, Von-Melle-Park 8 Apparate	21 68 / 21 59 / 71 70	Fakultät für Geisteswissenschaften Dekan: Prof. Dr. Jörg Dierken Prodekan: N.N. Geschäftsführer: Holger Weidner Planer: N.N.	38 04 40 03	Institut für Allgemeine und Angewandte Sprachwissenschaft 20146, Von-Melle-Park 6 Fax: 53 91 20144, Bogenallee 11 Fax: 35 95	53 87
Fachgebiete Die Fachgebiete befinden sich 20146, Von-Melle-Park 9	Medienzentrum des Departments 20146, Von-Melle-Park 8	21 40	Fachbereich Evangelische Theologie 20146, Sedanstraße 19 T: 4 28 38-0 Fax: 4 28 38-40 13 / 70 57 Sprecher: Prof. Dr. Winrich Löhr Planungsangel.: Christoph Rettberg Verwaltung: Gabriele Virchow	38 17 38 16 40 11	Institut für Anglistik u. Amerikanistik 20146, Von-Melle-Park 6 Fax: 48 56	48 91
Fachgebiet Betriebswirtschaftslehre		21 75	Institute Die theologischen Institute befinden sich 20146, Sedanstraße 19	37 88	Institut für Romanistik 20146, Von-Melle-Park 6 Fax: 62 42	27 43 / 48 02
Fachgebiet Rechtswissenschaft		35 21	Institut für Altes Testament	37 88	Institut für Slavistik 20146, Von-Melle-Park 6	48 09
Fachgebiet Soziologie		41 86	Institut für Neues Testament	37 95	Institut für Finnougristik/Uralistik 20144, Bogenallee 11 Fax: 61 17	48 36
Fachgebiet Volkswirtschaftslehre		27 75	Institut für Kirchen- und Dogmengeschichte	38 18	Fächergruppe Philosophie und Geschichtswissenschaft 20148, Rothenbaumchaussee 67/79 T: 4 28 38-40 49 Fax: 4 28 38-63 33 Prodekane: Prof. Dr. Andreas Eckert Prof. Dr. Rolf Puster Planung und Verwaltung: Dr. Michael Oliva Córdoba	25 91 26 82
Die Angaben zum Fachbereich Medizin beim Universitäts-Klinikum Hamburg-Eppendorf (UKE) finden Sie in der Rubrik „Körperschaften und Anstalten des öffentlichen Rechts“	Zentrum für Schulpraxis 20146, Von-Melle-Park 8	36 45	Institut für Systematische Theologie	38 06	Seminare und Institute Die Seminare und Institute befinden sich 20146, Von-Melle-Park 6	
Fakultät für Erziehungswissenschaft, Psychologie und Bewegungswissenschaft Dekan: Prof. Dr. Karl Schuck Prodekanin Studium und Lehre: Prof. Dr. Eva Arnold Prodekanin Forschungs- und Nachwuchsförderung: Prof. Dr. Rosemarie Mielke Prodekan Prüfungswesen: Prof. Dr. Helmut Richter Geschäftsführer: N.N. Planer: N.N.	Studierendenzentrum 20146, Von-Melle-Park 8	69 80	Institut für Praktische Theologie	37 97	Philosophisches Seminar	47 16
	Fachbereich Psychologie 20146, Von-Melle-Park 5 T: 4 28 38-54 60 Fax: 4 28 38-54 92 Sprecher: Prof. Dr. Alexander Redlich Studierendendekanin: Prof. Dr. Dorothee Wienand-Kranz	54 63 53 69	Institut für Missions-, Ökumene- und Religionswissenschaften	37 75	Historisches Seminar Fax: 63 80	48 46
	Arbeitsbereiche Arbeitsbereich Biologische Psychologie und Neuropsychologie 20146, Von-Melle-Park 11 Fax: 65 91	47 23	Department Sprache, Literatur, Medien II 20148, Rothenbaumchaussee 67/69 T: 4 28 38-40 44 Fax: 4 28 38-59 77 Sprecher: Prof. Dr. Knut Hickethier Planer: Jochen Bär Verwaltung: N.N.	27 35 40 47 40 44	Department Kulturgeschichte und Kulturkunde 20146, Edmund-Siemers-Allee 1 Fax: 4 28 38-65 30 Sprecher: Prof. Dr. Thomas Hengartner Planerin: Sabine Blumenröder Verwaltung: Angela Beelte Sandra Vitali	20 14 / 71 88 40 53 62 32 40 52
	Arbeitsbereich Differentielle Psychologie und Psychologische Diagnostik 20146, Von-Melle-Park 11 Fax: 65 91	32 98	Institute Institut für Germanistik I 20146, Von-Melle-Park 6 Apparate: 47 79 / 27 17 / 27 18 / 47 92 Fax: 47 85			
	Arbeitsbereich Arbeits-, Betriebs- und Organisationspsychologie 20146, Von-Melle-Park 11 Fax: 26 50	36 07				
	Arbeitsbereich Sozialpsychologie 20146, Von-Melle-Park 5 Fax: 41 09	47 26				
	Arbeitsbereich Pädagogische Psychologie 20146, Von-Melle-Park 5	54 87 / 54 88				
	Arbeitsbereich Entwicklungspsychologie 20146, Von-Melle-Park 5	54 64				



Seminare und Institute

Institut für Ethnologie 41 82 / 30 47
20148, Rothenbaumchaussee 67-69
Fax: 62 88

Archäologisches Institut 30 70 / 47 55
20148, Johnsallee 35
Fax: 32 55

Kunstgeschichtliches Seminar 32 61 / 32 65
20146, Edmund-Siemers-Allee 1
Fax: 62 79

Musikwissenschaftliches Institut 48 63 / 48 64
20354, Neue Rabenstraße 13
Fax: 56 69

Akademische Musikpflege 57 73
20354, Neue Rabenstraße 13
Fax: 56 69

Institut für Volkskunde 49 74
20144, Bogenallee 11
Fax: 63 46

Warburg Haus
siehe Stiftungen

Asien-Afrika-Institut

20146, Edmund-Siemers-Allee 1
T: 4 28 38-40 54 / 68 50
Fax: 4 28 38-65 30
Sprecher:
Prof. Dr. Michael Friedrich 59 30 / 57 36
Planerin: Sabine Blumenröder 40 53
Verwaltung: Gabriele Stellfeld 68 50

Abteilungen

Abteilung für Sprache und Kultur Japans 26 70 / 48 84
20146, Edmund-Siemers-Allee 1, Flügel Ost
Fax: 62 00

Abteilung für Sprache und Kultur Chinas 48 78
20146, Edmund-Siemers-Allee 1, Flügel Ost
Fax: 31 06

Abteilung für Sprachen und Kulturen Südostasiens 26 96
20146, Edmund-Siemers-Allee 1, Flügel Ost
Fax: 64 17

Abteilung für Kultur und Geschichte Indiens und Tibets 33 85
20146, Edmund-Siemers-Allee 1, Flügel Ost
Fax: 69 44

Abteilung für Geschichte und Kultur des Vorderen Orients 31 80 / 31 78
20146, Edmund-Siemers-Allee 1, Flügel Ost
Fax: 56 74

Abteilung für Afrikanistik und Äthiopistik 48 74
20146, Edmund-Siemers-Allee 1, Flügel Ost
Fax: 56 75

Fakultät für Mathematik, Informatik und Naturwissenschaften

Dekan: Prof. Dr. Arno Frühwald
T: 4 28 38-39 53
Prodekan: N.N.
Geschäftsführer: N.N.
Planer: N.N.

Department Mathematik

20146, Bundesstraße 55
T: 4 28 38-41 06
Fax: 4 28 38-49 27
Studiendekan: Prof. Dr. Holger Drees 49 35

Planer: Dipl.-Math. Helmuth Wolfhagen 40 61
Verwaltung: Gunda Prien 41 06

Die Schwerpunkte und das Zentrum befinden sich im Geomatikum 20146, Bundesstraße 55

Algebra und Zahlentheorie 51 71
Fax: 51 90

Analysis und Differenzialgeometrie 51 35
Fax: 51 90

Geometrie und Diskrete Mathematik 51 37
Fax: 25 23

Differentialgleichungen und Dynamische Systeme 51 16
Fax: 51 17

Optimierung und Approximation 49 41
Fax: 51 17

Mathematische Statistik und Stochastische Prozesse 49 24
Fax: 49 24

Geschichte der Naturwissenschaften, Mathematik und Technik 20 94
Fax: 52 60

Zentrum für Modellierung und Simulation 51 08
Fax: 51 17

Department Informatik

22527, Vogt-Kölln-Straße 30
T: 4 28 83-0
Dekan: Prof. Dr. H. Siegfried Stiehl 24 02
Prodekan für Lehre: Prof. Dr. Norbert Ritter 24 19
Prodekan für Forschung: Prof. Dr. Christopher Habel 24 17
Prodekan: Prof. Dr. Rüdiger Valk 24 08
Planer: Kai Siemonsen 22 01
Verwaltung: Annette Morawski 22 02

Department Physik

20355, Jungiusstr. 9
T: 4 28 38-40 56
Fax: 4 28 38-62 33
Dekan:
Prof. Dr. Günter Huber 36 28
Studiendekanin: Prof. Dr. Daniela Pfannkuche 23 91
Planerin: Dipl.-Phys. Irmgard Flick 40 57
Verwaltung: Marlis Haag 40 56 / 54 46

Institute

Verwaltung der Physikalischen Institute Jungiusstraße 24 51 / 23 83
20355, Jungiusstr. 9
Fax: 68 47

I. Institut für Theoretische Physik 20355, Jungiusstraße 9 24 08
Fax: 67 98

Institut für Angewandte Physik 20355, Jungiusstraße 9/9a/11 32 03
Fax: 61 88

Verwaltung der Physikalischen Institute Bahrenfeld 22761, Luruper Chaussee 149
T: 89 98-22 06
Fax: 89 98-21 96

II. Institut für Theoretische Physik 22761, Luruper Chaussee 149
T: 89 98-22 30
Fax: 89 98-22 67

Institut für Experimentalphysik 22761, Luruper Chaussee 149
T: 89 98-22 08
Fax: 89 98-21 96 / 29 50 / 21 70

Institut für Laser-Physik 22761, Luruper Chaussee 149
T: 89 98-51 00
Fax: 51 90

Verwaltung der Hamburger Sternwarte 21029, Gojenbergsweg 112
T: 4 28 91-41 12
Fax: 4 28 91-41 98

Department Chemie

20146, Martin-Luther-King-Platz 6
T: 4 28 38-25 11
Fax: 4 28 38-31 58
Dekan: Prof. Dr. Chris Meier 43 24
Prodekan: Prof. Dr. Walter Kaminsky 31 62
Planer: Dr. Thomas Behrens 41 73
Geschäftsstelle: Monika Gunrem 25 11

Institute

Institut für Anorganische und Angewandte Chemie 31 01
20146, Martin-Luther-King-Platz 6
Fax: 28 93

Institut für Technische und Makromolekulare Chemie 31 63
20146, Bundesstraße 45
Fax: 60 08

Institut für Organische Chemie 28 23
20146, Martin-Luther-King-Platz 6 und Grindelallee 117

Institut für Biochemie und Lebensmittelchemie 20146, Martin-Luther-King-Platz 6 und Grindelallee 117

Institut für Physikalische Chemie 20146, Grindelallee 117
Apparate: 34 59 / 34 63 / 34 49
Fax: 34 52

Institut für Pharmazie 34 70
20146, Bundesstraße 45
Fax: 65 73

Institut für Gewerblich-Technische Wissenschaften 41 74
20146, Martin-Luther-King-Platz 6
Fax: 21 18

Department Biologie

20146, Martin-Luther-King-Platz 2
T: 4 28 38-0
Fax: 4 28 38-70 25

Dekan: Prof. Dr. Arno Frühwald
T: 4 28 38-39 53

Prodekane: Prof. Dr. Günther Adam
T: 4 28 16-5 62
Prof. Dr. Udo Wienand
T: 4 28 16-5 01

Verwaltung: Elisabeth Hjelm
T: 4 28 38-40 59
Planerin: Dr. Antje Kaemmerer 40 60 / 55 12

Zentren

Biozentrum Klein Flottbek und Botanischer Garten 22609, Ohnhorststraße 18
T: 4 28 16-248 / 556
Fax: 4 28 16-357 / 555

Botanisches Museum Martin-Luther-King-Platz 3
T: 4 28 38-23 78

Pilzberatung
T: 4 28 16-5 81
Mo.-Fr. 8.00-15.30 Uhr

Pflanzenschutz
Auskunft:
T: 4 28 16-5 90
Mo. 12-16, Mi.-Fr. 8-12 Uhr

Amtliche Pflanzenbeschau 20457, Versmannstraße 4 (Freihafen)
T: 4 28 38-68 78

Biozentrum Grindel und Zoologisches Museum 38 80
20146, Martin-Luther-King-Platz 3
Fax: 39 37

Zentrum Holzwirtschaft 21031, Leuschnerstraße 91
T: 7 39 62-4 23 / 5 24
oder 4 28 91-22 70
Fax: 4 28 91-28 35

Department Geowissenschaften

20146, Bundesstraße 55
T: 4 28 38-52 30
Fax: 4 28 38-52 70
Dekan:
Prof. Dr. Helmut Schleicher 20 55
Prodekane:
Prof. Dr. Christian Betzler 50 11
Prof. Dr. Eva-Maria Pfeiffer 41 94
Planer: Dr. Kay Heyckendorf 52 32
Verwaltung: Peter Siebeneichner 52 30

Institute

Institut für Geographie 49 63
20146, Bundesstraße 55
Fax: 49 81

Mineralogisch-Petrographisches Institut 20146, Grindelallee 48 20 51

Geologisch-Paläontologisches Institut und Museum 49 99
20146, Bundesstraße 55
Fax: 50 07

Meteorologisches Institut 50 78
20146, Bundesstraße 55

Institut für Geophysik 29 73
20146, Bundesstraße 55
Fax: 54 41

Institut für Meereskunde 26 05 / 54 49
20146, Bundesstraße 53
Fax: 70 63/74 88

Institut für Bodenkunde 40 41 / 41 94 / 20 17
20146, Allende-Platz 2
Fax: 20 24

Institut für Biogeochemie und Meereschemie 49 93
20146, Bundesstraße 55
Fax: 63 47



SENATSUMMITTLBARE EINRICHTUNGEN

Arbeitsstelle für wissenschaftliche Weiterbildung – AWW – der Universität Hamburg mit Fernstudienzentrum
22527, Vogt-Kölln-Straße 30, Haus E
(Info-Telefon Weiterbildung)
T: 4 28 83-24 99
Fax: 4 28 83-26 51
(Info-Telefon Fernstudium)
T: 4 28 83-24 73
Fax: 4 28 83-26 52
Verwaltung:
Renate Piwodda 24 74

Regionales Rechenzentrum der Universität Hamburg – RRZ
20146, Schlüterstraße 70
T: 4 28 38-62 93
Fax: 4 28 38-62 70
Verwaltung
Claudia Beckel 62 93

Institut für Ausländisches und Internationales Finanz- und Steuerwesen – IIFS
20146, Sedanstraße 19
T: 4 28 38-57 07 / 59 55 / 59 56
Fax: 4 28 38-33 93
Verwaltung: Elsbeth Fischer 57 07

Forschungsschwerpunkt Biotechnik, Gesellschaft und Umwelt – BIOGUM
22609, Ohnhorststraße 18
T: 4 28 16-5 04 / 5 05 / 5 06
Fax: 4 28 16-5 27

Zentrum für Interdisziplinäre Suchtforschung
20246, Martinistr. 52
T: 4 28 03-51 21

Zentrum für Meeres- und Klimaforschung
20146, Bundesstraße 55
T: 4 28 38-42 06 / 43 27

Zentrum für Marine und Atmosphärische Wissenschaften
20146, Bundesstraße 55
T: 4 28 38-42 06 / 43 27

SONDERFORSCHUNGSBEREICHE (SFB)

SFB 444: Grundlagen neutraler Kommunikation und Signalverarbeitung
20246, Martinistraße 85
Sprecher: Prof. Dr. Thomas Jentsch
T: 4 28 03-47 41
Fax: 4 28 03-48 39

SFB 470: Glycostrukturen in Biosystemen – Darstellung und Wirkung
20146, Martin-Luther-King-Platz 6
Sprecher: Prof. Dr. Joachim Thiem
T: 4 28 38-42 41
Fax: 4 28 38-43 25

SFB 508: Quantenmaterialien – laterale und hybride Systeme und Cluster
20355, Jungiusstraße 11
Sprecher: Prof. Dr. Detlef Heitmann
T: 4 28 38-56 72
Fax: 4 28 38-63 32

SFB 512: Tiefdruckgebiete und Klimasystem des Nordatlantiks
20146, Bundesstr. 55
Sprecher: Prof. Dr. Burghard Brümmer
T: 4 28 38-50 83
Fax: 4 28 38-54 52

SFB 538: Mehrsprachigkeit
20146, Von-Melle-Park 6
Sprecher: Prof. Dr. Jürgen M. Meisel
T: 4 28 38-47 93
Fax: 4 28 38-41 47

SFB 668 Magnetismus vom Einzelatom zur Nanostruktur
20355, Jungiusstr. 11
Sprecher: Prof. Dr. Roland Wiesendanger
T: 4 28 38-52 44
Fax: 4 28 38-61 88

HAFENCITY UNIVERSITÄT HAMBURG – UNIVERSITÄT FÜR BAUKUNST UND RAUMENTWICKLUNG (HCU)

Hinweis:
Die neue Adresse stand bei Redaktionschluss noch nicht fest.
T: 4 28 27-27 27
Fax: 4 28 27-27 28
E-Mail: vorname.name@hcu-hamburg.de

Die Hafencity Universität Hamburg wurde am 1.1.2006 vom Senat der Freien und Hansestadt Hamburg gegründet. Sie umfasst die baurientierten Studienangebote, die bislang an der Hochschule für Angewandte Wissenschaften Hamburg, der Technischen Universität Hamburg-Harburg, sowie der Hochschule für bildende Künste Hamburg angesiedelt waren, und bietet Studiengänge in den Bereichen Architektur, Bauingenieurwesen, Stadtplanung und Geomatik an. Neben einem gestalterisch-konzeptionellen und technisch-konstruktiven verfügt die Hochschule durch diese disziplinäre Zusammenführung auch über einen sozioökonomischen und sozialwissenschaftlichen Schwerpunkt.

Die Universität bietet qualitativ hochwertige und innovative Bachelor- und Masterstudiengänge an und erhält ein klares Profil in Forschung und Entwicklung, für das sie insbesondere ihre interdisziplinären Möglichkeiten nutzt, um in definierten fachlichen Schwerpunktbereichen international konkurrenzfähig und exzellent zu sein. Die neue Hochschule kann damit den Anspruch erheben, alle Aspekte des Bauens unter einem Dach zu vereinen und die Fächer integriert zu betrachten und zu lehren.

Die HCU ist eine Universität neuen Typs, die Elemente aus den drei Herkunftshochschultypen Fachhochschule, künstlerische Hochschule und technische Hochschule dauerhaft vereinen wird. Sie entwickelt dazu eine konsequente Bachelor-Master-Studienstruktur mit anwendungsorientierten, künstlerischen und wissenschaftlichen Elementen. Hinsichtlich der professoralen Lehrverpflichtung ist insbesondere das Instrument der flexiblen Lehrverpflichtung der Professuren hervor zu heben: sie kann von 4 bis 16 Lehrveranstaltungsstunden pro Woche betragen und individuell und befristet vereinbart werden. Diese flexible Regelung ermöglicht die Einrichtung forschungsorientierter wie lehrorientierter Professuren, so dass individuellen Fähigkeiten ebenso Rechnung getragen werden kann wie den Anforderungen der Hochschule in Forschung und Lehre.

Die HCU, die zur Zeit an den bisherigen Standorten der auf sie übergegangenen

Fachbereiche residiert, wird im Zentrum des bedeutenden städtebaulichen Entwicklungsprojekts, der Hafencity Hamburg, in spektakulärer Lage am Wasser einen Neubau erhalten.

Präsidium:

Präsident
Prof. Steven Spier
Büro: Barbara Diercksen 27 27 / 27 29

Vizepräsidenten
N.N.

Kanzler
Niels Helle-Meyer 27 29

Referent für Präsidialangelegenheiten und Öffentlichkeitsarbeit
N.N.

Referent für Wissenschafts- und Forschungsangelegenheiten
Dr. Joachim Thiel 27 31

Departments:

Architektur
22297, Hebebrandstraße 1
Fax: 51 19
E-Mail: dekanat-a@haw-hamburg.de 27 27

Departmentsprecher/in:
N.N. 50 10

Bauingenieurwesen
22297, Hebebrandstraße 1
Fax: 56 09
E-Mail: dekanat-biw@haw-hamburg.de 27 27

Departmentsprecher/in:
N.N. 56 00

Geomatik
22297, Hebebrandstraße 1
Fax: 53 59
E-Mail: dekanat-geo@haw-hamburg.de 53 55

Departmentsprecher/in:
N.N. 53 00

Stadtplanung
21073, Schwarzenbergstraße 95
Gebäude 4D
T: 4 28 78-32 10
Fax: 4 28 78-27 94
E-Mail: stadtoekonomie@tu-harburg.de

Departmentsprecher/in:
N.N.

HOCHSCHULE FÜR ANGEWANDTE WISSENSCHAFTEN HAMBURG (HAW HAMBURG)

Ob es um Life Sciences geht in Bergedorf, um Technik, Informatik, Wirtschaft und Public Management am Berliner Tor, um Design, Medien und Information mit ihrem künftigen Schwerpunkt an der Armgartstraße und dem Medien-campus Finkenau oder um Soziale Arbeit und Pflege – die Hochschule für Angewandte Wissenschaften Hamburg (HAW Hamburg) ist auf vielen Feldern der Entwicklung der Freien und Hansestadt Hamburg und der Metropolregion ein kompetenter Player. Wir bieten Problemlösungen – angewandte Wissenschaft und Kunst ist unser Metier. Als zweitgrößte Hochschule der Hansestadt sind wir mit unserer aus-

geprägten Praxisorientierung engagierter Partner von Wirtschaft, Politik und Gesellschaft. Unsere Studiengänge, fast alle mit Bachelor-/Master-Abschluss nach internationalem Standard und mit bewährten Praxisanteilen, bieten eine hoch qualifizierte Ausbildung – gefördert durch Forschung und Entwicklung. Unsere ProfessorInnen haben langjährige Praxiserfahrung in Industrie, Wirtschaft und öffentlichen Einrichtungen. Das ermöglicht den Absolventinnen und Absolventen der HAW Hamburg, Probleme wissenschaftlich fundiert und praxisgerecht zu lösen. Sie sind daher bestens gerüstet für die Herausforderungen der Zukunft.

Gute Betreuung und eine enge Verbindung zur Praxis sind unsere Markenzeichen. Als zweitgrößte Hochschule der Metropolregion Hamburg – mit rund 12.000 Studierenden – bieten wir mit unserer vielseitigen und praxisnahen Ausbildung vielen Studierwilligen eine attraktive Alternative zu universitären Studiengängen. Wir bilden Fachleute für die Entwicklung unserer Wirtschaft und Gesellschaft aus: Ingenieurinnen und Ingenieure ebenso wie Designerinnen und Designer, Informationsspezialisten und Managerinnen und Manager in sozialen Berufen. Bei uns studieren – das fördert die Kreativität. Moderne Informationstechnologien sind direkt in unsere Ausbildung integriert. Wir vermitteln solides Grundlagenwissen und aktuelles fachliches Know-how. Unsere Studierenden erwerben Methodenwissen, überfachliche Schlüsselkompetenzen und lernen den selbstverständlichen Umgang mit den neuen Medien.

Projekte während des Studiums, Abschlussarbeiten in Verbindung mit Unternehmen und Institutionen, Lehrbeauftragte aus dem Berufsfeld und unsere Professorinnen und Professoren mit ihrer langjährigen Berufserfahrung halten enge Verbindung zur Praxis und sichern die hohe Qualität der Ausbildung. Die Praxisphasen während des Studiums – in dem die Studierenden längere Zeit in Wirtschaft, Industrie und Gesellschaft arbeiten – sind ein Profilerkmal unserer Hochschule. Unsere Studierenden lernen in kleinen Gruppen, intensiv betreut durch Professorinnen und Professoren. Unsere Absolventinnen und Absolventen kennen die Anforderungen im Beruf und haben nicht zuletzt deshalb gute Chancen auf dem Arbeitsmarkt.

Die HAW Hamburg ist reformfreudig und zukunftsorientiert. Unsere Bachelor- und Master-Studiengänge, die wir als erste norddeutsche Hochschule akkreditiert haben, sichern unseren Absolventinnen und Absolventen die Konkurrenzfähigkeit auf dem internationalen Arbeitsmarkt. Zum Wintersemester 2006/07 werden alle Studiengänge auf die neuen Abschlüsse umgestellt sein. Ausbildungsmodule ermöglichen die kontinuierliche Anpassung der Lehre an die aktuelle Entwicklung.

Wir gestalten künftige Berufsfelder und die Entwicklung Hamburgs mit. Wir sind dank unserer Praxisorientierung anerkannter Partner der Wirtschaft, der Industrie und der öffentlichen Einrichtungen in der Region. DaimlerChrysler und Airbus haben uns Stiftungsprofessuren gewidmet. Auch die internationalen Beziehungen haben für uns einen hohen Stellenwert. Die langjährige, erfolgreiche Partnerschaft mit der University of Shanghai for Science and Technology (USSST) in China ist beispielgebend. Rund 15 % der ca. 13.500 Studierenden der HAW Hamburg kommen aus dem Ausland – aus über 100 Ländern der Welt; wir unterhalten Kooperationen mit über 80 ausländischen Hochschulen. Wir führen Kulturen zusam-



men und ermöglichen internationalen und interdisziplinären Austausch. Absolventinnen und Absolventen der HAW Hamburg lernen, sich kompetent in internationalen und interkulturellen Zusammenhängen zu bewegen.

Die Hochschule für Angewandte Wissenschaften Hamburg gliedert sich in die Hochschulleitung und -verwaltung, fünf Fakultäten, das Institut für Werkstoffkunde und Schweißtechnik sowie das An-Institut für Verpackungssysteme BFSV, den Hochschulübergreifenden Studiengang Wirtschaftsingenieurwesen (mit UniHH und TUHH), das Weiterbildungszentrum WINQ e.V., das Zentrale Praktikantenamt und die Sommerakademie Pentiment. Die Baubereiche sind seit 1. Januar 2006 Bestandteil der neuen HafenCity Universität.

Das Studierendenzentrum am Campus Berliner Tor (Stiftstraße 69) fasst alle Services rund ums Studium zusammen: Zentrale Studienberatung, Studentensekretariat und Prüfungsamt, Akademisches Auslandsamt/International Office.

Das Servicetelefon für alle Fragen rund ums Studium (0 40) 25 41 47 40 ist Mo.-Do. von 9-16 Uhr, Fr. 9-12 Uhr erreichbar. Anfragen per E-Mail an: info@haw-hamburg.de

Zentrale Rufnummer für die HAW Hamburg: 4 28 75-0

Hochschulleitung und -verwaltung

Postanschrift:
20014, Postfach 10 20 31
Hausanschrift:
20099, Berliner Tor 5
T: 4 28 75-0
Fax: 4 28 75-91 49
E-Mail Verwaltung:
vorname.nachname@hv.haw-hamburg.de
Internet: www.haw-hamburg.de

Präsidium Präsident

Prof. Dr. Michael Stawicki 90 01
Fax: 90 09

Vizepräsident

Prof. Dr. Martin Gennis 90 14
Fax: 90 09

Vizepräsident

Prof. Dr. Christoph Maas 90 04
Fax: 90 09

Vizepräsidentin

Prof. Ulrike Arens-Azevêdo 90 05
Fax: 90 09

Kanzler
Bernd Klöver 90 03
Fax: 90 09

Referent des Präsidiums
Jakob Richter 90 06
Fax: 90 09

Sekretariat des Präsidiums
Helga Schaper 90 01
Iilca Jandl 90 02
Fax: 90 09

Presse und Kommunikation

Pressereferentin 91 32
Dr. Katharina Jeorgakopulos
Fax: 90 19
E-Mail: presse@haw-hamburg.de

Öffentlichkeitsreferent
Dr. Ralf Schlichting 90 07
Fax: 90 19
E-Mail: kommunikation@haw-hamburg.de

Gleichstellungsbeauftragte
Christiane Prochnow-Zahir 90 60

Innenrevision
Klaus Hohenstein 90 17

Planung, Entwicklung, Forschung
20099, Berliner Tor 5
Leitung
Dr. Tatjana Thimm 90 20
Fax: 90 09

Personalservice
Leitung: Christiane Arpe 90 50

Finanz- und Rechnungswesen
Leitung
André Bösch 90 44

Gebäudemanagement
Leitung
Bernd Klöver 90 03

Forschung/Transfer
Leitung
Ralf Behrens 91 30
IT-Service
Leitung
Jörg Möller 90 70

Personalrat
Vorsitzender
Joachim Fuchs 91 20
Fax: 91 29

Studierendenzentrum

20099, Stiftstraße 69
T: 4 28 75-0

Servicetelefon rund ums Studium

Mo.-Do. 9-16 Uhr, Fr. 9-12 Uhr
T: 25 41 47 40

Leitung, Recht, Tutorien
Jens Leichsenring 90 40

Studentensekretariat und
Prüfungsamt
Leitung
Doreen Klopsch 91 50

Zentrale Studienberatung
Leitung
Jutta Kast 91 12

Akademisches Auslandsamt /
International Office
Leitung
Dr. Reinhold Billstein 91 80

Arbeitsstelle Studium und Didaktik
20099, Stiftstraße 69
Dr. Albrecht Hatzius 76 55

Allgemeiner Studierenden- Ausschuss (AStA) der HAW Hamburg

20099, Berliner Tor 11
T: 44 09 22
Fax: 4 10 30 80

FAKULTÄTEN

Fakultät Technik und Informatik

20099, Berliner Tor 7 (-21)

Dekan: Prof. Dr. Michael Jeske

T: 4 28 75-80 00
Fax: 83 09
E-Mail: dekanat-ti@haw-hamburg.de

Prodekane:
Prof. Dr. Reinhard Völler 83 00
Prof. Dr. Holger Watter 80 01
Sekretariat: Doris Röper 83 13

Studiendepartment Fahrzeug- technik und Flugzeugbau

20099, Berliner Tor 9
Leiter
Prof. Dr. Hans Flüh 78 50
Stellvertr. Leiter
Prof. Dr. Ralf Ahrens 78 54
Verwaltungsleiter
Heino Bork 78 52

Studiengänge: Fahrzeugbau (BA/MA), Flug-
zeugbau (BA/MA), Lightweight Aeronautical
and Vehicle Structures (MA)

Studiendepartment Informatik

20099, Berliner Tor 7
Leiter
Prof. Dr. Martin Hübner 84 00
Stellvertr. Leiterin
Prof. Dr. Bettina Buth 81 50
Verwaltungsleiterin
Angela Trötschel 83 17

Studiengänge: Angewandte Informatik (BA),
Informatik (MA), Technische Informatik
(BA), European Computer Science (D)

Studiendepartment Informa- tions- und Elektrotechnik

20099, Berliner Tor 7
Leiter
Prof. Hans Peter Kölzer 83 31
Stellvertr. Leiter
Prof. Dr. Hans-Jürgen Hotop 83 25
Verwaltungsleiterin
Angela Trötschel 83 17

Studiengänge: Information Engineering
(BA/MA), Informations- und Elektrotechnik
(D), Europäischer Studiengang Elektrotech-
nik und Elektronik (D), Dualer Studiengang
Informations- und Elektrotechnik (D), Mikro-
elektronische Systeme (MA; mit FH Westkü-
ste; ab WS 2006/07)

Studiendepartment Maschinen- bau und Produktion

20099, Berliner Tor 21
Leiter
Prof. Dr.-Ing. Bernd Sankol 86 00
Stellvertr. Leiter
Prof. Dr. rer. nat. Ulrich Stein 86 24
Sekretariat
Karin Krämer 86 01

Studiengänge: Maschinenbau (D), Produk-
tionstechnik und -management (D), Dualer
Studiengang Maschinenbau (D), Dualer
Studiengang Produktionstechnik und -ma-
nagement (D)

Fakultät Wirtschaft und Public Management

20099, Berliner Tor 5
Dekan: Prof. Dr. Thomas Bradtke
T: 4 28 75-69 00
Fax: 69 99
E-Mail: dekanat-wpm@haw-hamburg.de
Prodekane:
Prof. Dr. Walter Frerichs 77 00
Prof. Dr. Berthold Gasch 69 85

Studiendepartment Wirtschaft

20099, Berliner Tor 5
Leiter
N.N.
Stellvertr. Leiter
N.N.
Verwaltungsleiter
Ralf Thomas Link 69 75

Studiengänge: Außenwirtschaft/Interna-
tionales Management (D), Technische Be-
triebswirtschaftslehre (D)

Studiendepartment Public Management

20099, Berliner Tor 5
Leiter
Prof. Dr. Josef Konrad 77 01
Stellvertr. Leiter
Prof. Dr. Thomas Pfahler 77 15
Verwaltungsleiterin
Gesa Achilles 77 02

Studiengang: Allgemeine Verwaltung/Public
Management (D)

Fakultät Design, Medien und Information

20087, Armgartstraße 24
Dekanin: Prof. Dorothea Wenzel
T: 4 28 75-46 35
Fax: 46 99
E-Mail: dekanat-dmi@haw-hamburg.de

Prodekane:
Prof. Heike Grebin 48 23
Prof. Dr. Roland Greule 76 64
Prof. Dr. Ute
Krauß-Leichert 36 53 / 36 04
Prof. Dr. Nils Martini 76 00
Prof. Reinhard Schulz-Schaeffer 48 81
Prof. Dr. Wolfgang H. Swoboda 36 25

Studiendepartment Design

20087, Armgartstraße 24
22089, Wartenau 15
Leiterin
Prof. Dorothea Wenzel 46 35
Stellvertr. Leiter
Prof. Heike Grebin 48 23
Prof. Reinhard Schulz-Schaeffer 48 81
Verwaltungsleiter
Bernd Ostendorf 46 43

Studiengänge: Illustration und Kommunika-
tionsdesign (D), Textil-, Mode- und Kostüm-
design (D), Bekleidungstechnik (D)

„Pentiment“ – Internationale Sommeraka-
demie für Kunst und Gestaltung, Weiterbil-
dung für Künstler durch Künstler
T: 4 28 75-33 73 / 41 63
Fax: 46 09
E-Mail: office@pentiment.de

Studiendepartment Information

20099, Berliner Tor 5
Leiterin
Prof. Dr. Ute Krauß-Leichert 36 53



Stellvertr. Leiter
N.N.
Verwaltungsleiterin
Elke Rathjens 36 23

Studiengänge: Information and Library Services (BA), Medien und Information (BA)

Studiendepartment Technik

20099, Stiftstraße 69
Leiter
Prof. Dr. Nils Martini 76 00
Stellvertr. Leiter
Prof. Dr. Roland Greule 76 64

Verwaltungsleiterin
Monika Seidewitz 76 15

Studiengang: Medientechnik (D)

Fakultät Life Sciences

21033, Lohbrügger Kirchstraße 65
Dekan
Prof. Dr. Claus-Dieter Wacker 64 00
T: 4 28 75-0
Fax: 64 99
E-Mail: dekanat-ls@haw-hamburg.de

Prodekan
Prof. Dr. Michael Häusler 64 00
Prof. Dr. Christoph Wegmann 64 00
Verwaltungsleiter/in
Esther Gollasch 61 37
Günter Hamann 64 04

Studiendepartment Biotechnologie

Leiter
Prof. Dr. Birger Anspach 62 83
Stellvertr. Leiter
N.N.
Verwaltungsleiter
Günther Hamann 64 04

Studiengänge: Bioprocess Engineering (BA/MA)

Studiendepartment Medizintechnik

Leiter
Prof. Dr. Friedrich Ueberle 62 91
Stellvertr. Leiter
N.N.
Verwaltungsleiter
Günther Hamann 64 04

Studiengänge: Biomedical Engineering (BA/MA), Rescue Engineering (BA)

Studiendepartment Umwelttechnik

Leiter
Prof. Dr. Heinrich Kühle 62 31
Stellvertr. Leiter
N.N.

Verwaltungsleiter
Günther Hamann 64 04

Studiengänge: Environmental Engineering (BA/MA)

Studiendepartment Verfahrenstechnik

Leiter
Prof. Dr. Thomas Willner 62 47
Stellvertr. Leiter
N.N.

Verwaltungsleiter
Günther Hamann 64 04

Studiengänge: Process Engineering (BA/MA)

Studiendepartment Gesundheitswissenschaften

Leiter
Prof. Dr. Joachim Westenhöfer 61 24
Stellvertr. Leiter
N.N.
Verwaltungsleiterin
Esther Gollasch 61 37

Studiengänge: Health Sciences (BA), Public Health (MA)

Fakultät Soziale Arbeit und Pflege

Dekan
Prof. Dr. Knut Dahlgaard 70 70
22303, Saarlandstraße 30
T: 4 28 75-0
Fax: 71 19
E-Mail: dekanat-sp@haw-hamburg.de

Prodekan:
Prof. Dr. Harald Ansen 70 52
Prof. Petra Weber 70 71

Verwaltungsleiterin
Andrea Röhrs 70 43

Studiendepartment Soziale Arbeit

Leiter
Prof. Dr. Manfred Neuffer 70 50
Stellvertr. Leiter
N.N.
Verwaltungsleiterin
Andrea Röhrs 70 43

Studiengang: Sozialpädagogik (D), Sozial- und Gesundheitsmanagement (MBA)

Studiendepartment Pflege und Management

Leiterin
Prof. Petra Weber 70 71
Stellvertr. Leiter
N.N.
Verwaltungsleiterin
Andrea Röhrs 70 43

Studiengang: Pflege (D)

Hochschulübergreifender Studiengang Wirtschaftsingenieurwesen (D) der Universität Hamburg, der Hochschule für Angewandte Wissenschaften Hamburg und der Technischen Universität Hamburg-Harburg

21033, Lohbrügger Kirchstraße 65
T: 4 28 75-0
Fax: 60 99

Vorsitzender der Gemeinsamen Kommission Wirtschaftsingenieurwesen
Prof. Dr. Henning Ewe
T: 4 28 75-60 63
Stellvertreter
Prof. Dr. rer. pol. Wolfgang Kersten
T: 4 28 78-35 23

Verwaltungsleiterin
Sandra Buring
T: 4 28 75-60 53

Immatrikulation zum 1. Semester an der HAW Hamburg, zum 5. Semester an der TUHH.

Institut für Werkstoffkunde und Schweißtechnik

20099, Berliner Tor 13
T: 4 28 75-0
Fax: 89 99
Geschäftsführende Direktorin
Prof. Dr. Bozena Arnold 89 55
Stellvertreter
Prof. Dr. Helmut Horn 89 50

Das Institut untersucht das Korrosionsverhalten von Metallen und Beschichtungen und die Schweißbeignung von Sonderwerkstoffen und hochlegierten Stählen. Es erstellt Gutachten und untersucht Schadensfälle.

Institut für Beratung, Forschung, Systemplanung, Verpackungsentwicklung und -prüfung (BFSV) an der HAW Hamburg

21033, Lohbrügger Kirchstraße 65
T: 4 28 75-0
Fax: 7 21 63 78
E-Mail: institut@bfsv.de
Internet: www.bfsv.de

Leiter
Prof. Dr. Henning Kontny 60 46
Das Institut berät, wie Güter und Packstücke Versand, Lagerung und Umschlag schadlos überstehen. Es erstellt Gutachten in Schadensfällen und verfügt über öffentlich bestellte und vereidigte Sachverständige für Verpackungen gefährlicher Güter. Es forscht auch auf dem Gebiet der Logistik und bietet Fortbildungsseminare rund um die Verpackung an.

Weiterbildungszentrum WINQ e.V.

20099, Berliner Tor 5
T: 4 28 75-75 75
Fax: 75 99
E-Mail: info@winq.de
Geschäftsführer
Heinrich Tode 75 00
Verwaltung
Sigrid Wacker 75 15

Das Weiterbildungszentrum WINQ bietet Berufstätigen zwei- bis viersemestrige Kontaktstudiengänge sowie Einzelkurse an und fördert die Fortbildung des Personals der HAW Hamburg.

Zentrum für Praxisentwicklung ZEPRA

22303, Saarlandstraße 30
T: 4 28 75-0
Fax: 70 09
Leiter
Prof. Dr. Gerd Krüger 70 51
Stellvertr.
Prof. Mary Schmoeker 70 11

Das Zentrum für Praxisentwicklung ZEPRA der Fakultät Soziale Arbeit und Pflege der HAW Hamburg ist vermittelnde Instanz zwischen der Praktikumsstellen im Bereich der sozialen Arbeit und der Hochschule und bietet darüber hinaus vielfältige Weiterbildung an.

HOCHSCHULE FÜR BILDENDE KÜNSTE

22081, Lerchenfeld 2
T: 42 89 89-2 72
Fax: 42 89 89-2 71 Loge
Internet: www.hfbk.de

HVV: U2 Mundsburg, 25 Uferstraße

Die Hochschule für bildende Künste bietet Studiengänge in Kunst, Design, Visuelle Kommunikation/Medien und Kunstpädagogik. Als künstlerisch-wissenschaftliche Einrichtung verbindet sie dieses umfassende Angebot künstlerischer Disziplinen mit kulturwissenschaftlichen Lehrinhalten. Auf diese Weise engagiert sie sich in der Entwicklung neuer Fragestellungen und Verfahren, die sich in Kunst und Wissen abzeichnen und beide miteinander verschränken. Sie verfügt über eine unter den deutschen Kunsthochschulen einmalige konsequent transdisziplinär, projektorientiert und experimentell angelegte Studienstruktur. Diese erlaubt es den Studierenden in der Praxis, alle Elemente der Kunst, der Medien und des Design vielfältig zu kombinieren. Die Ausbildung findet in Lehr- und Forschungsbereichen statt, die übergreifenden Fragestellungen folgen. Ziel ist eine persönlichkeitsqualifizierende Ausbildung der Studierenden.

Der Studiengang KUNST umfasst sämtliche Richtungen der Kunst sowie den Bühnenraum. Die Studierenden der KUNSTPÄDAGOGIK werden für alle schulischen Lehrämter ausgebildet. Das DESIGN konzentriert sich auf Produkt- und Textildesign. Der Studiengang VISUELLE KOMMUNIKATION/MEDIEN ist ein fächerübergreifendes Projektstudium, in dem intermediäre Bezüge in den produktiven, rezeptiven und reflexiven Bereichen der Medien erarbeitet werden. Alle Studiengänge werden mit einem Diplom abgeschlossen. In der Kunst besteht auch die Möglichkeit mit einem Gutachten abzuschließen.

Präsidium

Präsident
Martin Köttering 2 01/ 2 02
Fax: 2 08

Vizepräsidentin

Prof. Dr. Hanne Loreck 3 19

Vizepräsident

Raimund Bauer 5 06 / 3 44

Kanzler
Horst-Volkert Thiel 2 03 / 2 04
Fax: 2 08
E-Mail:
Horst-Volkert.Thiel@hfbk.hamburg.de

Persönliche Referentin des Präsidenten

Dr. Andrea Klier 2 07

Präsidialverwaltung

Presse und Kommunikation
Karin Pretzel 2 05
Fax: 2 06
E-Mail: presse@hfbk.hamburg.de

Akademische Angelegenheiten, quantitative Planungs- und Strukturangelegenheiten
Hans-Joachim Matena 2 59
Fax: 2 60

Personal- und Wirtschaftsangelegenheiten
Michaela Helms 2 50
Gebäude- und Bauangelegenheiten
Till Bingel 3 51

Servicebüro, Hochschulgremien und Wahlen
Frank Richters 2 69
E-Mail: frank.richters@hfbk.hamburg.de

Bibliothek
Elisabeth Wilker 3 29



Personalrat der Hochschule
Rainer Korsen 2 49 / 4 13

Organe der Hochschule

Hochschulsenat
Vorsitzender
Martin Köttering 2 01 / 2 02

Studiengänge
Studiengang Kunst
Vorsitzender
Prof. Werner Büttner 3 23

Studiengang
Kunstpädagogik und Techniklehre
Vorsitzender
Prof. Ernst-Ludwig Kretzer 3 43

Studiengang Design
Vorsitzender
Prof. Oliver Löw 3 60

Studiengang
Visuelle Kommunikation/Medien
Vorsitzender
Prof. Gerd Roscher 4 10

Allgemeiner Studentenausschuss (ASTA) der HfBK

22081, Lerchenfeld 2
T: 3 17
Fax: 2 71
E-Mail: asta@hfbk.de

HOCHSCHULE FÜR MUSIK UND THEATER

20148, Harvestehuder Weg 12
T: 42 84 82 - 01
Fax: 42 84 82 - 6 66
E-Mail: vorname.name@hfmt.hamburg.de
Internet: www.hfmt-hamburg.de

Informationen zum Studium:

info@hfmt.hamburg.de

Ausbildung in Musik, Theater und Wissenschaft

Die Hochschule bietet eine künstlerisch-wissenschaftliche Ausbildung in allen klassischen Bereichen der Musik (Instrumentalmusik, Kirchenmusik sowie Komposition/Theorie, Dirigieren, Jazz), aber auch in stärker wissenschaftlich geprägten Bereichen wie z. B. Musikpädagogik und Musikwissenschaft an. In der 2005 neu gegründeten Theaterakademie sind die Regie-, Gesangs- und Opernausbildung und die Schauspielausbildung zusammengefasst. Am Ende steht mit wenigen Ausnahmen das Diplom, in Kürze der Bachelor- bzw. Masterabschluss, sowie zusätzlich im instrumentalen und vokalen Bereich das Konzertexamen. Die derzeit 41 Studiengänge - 33 im grundständigen und 8 im weiterbildenden Bereich - sind drei Studiendekanaten zugeordnet. Die Hochschule hat den Status einer künstlerisch-wissenschaftlichen Hochschule mit Promotionsrecht.

Profil durch besondere Studienangebote

Die Ausbildung der gegenwärtig ca. 700 Studierenden ist durch höchsten künstlerischen Anspruch, Praxisbezug, Bedarfsorientierung und möglichst vielseitige Qualifikation gekennzeichnet. Zu den besonderen Studienangeboten zählen z. B. die Ausbildung von Regisseurinnen und Regisseuren für Oper und Schauspiel, Populärmusik, Jazz,

Musikwissenschaft, Elementare Musikpädagogik, Computermusik und Multimediale Komposition, Musiktherapie und Kultur- und Medienmanagement.

Forum

Das Zentrum künstlerischer Präsentationen bildet das „Forum“, ein professionell ausgestattetes Theater mit 460 Plätzen, versenkbarem Orchestergraben sowie einem auf umfassende Theaterbedarfe zugeschnittenem Beleuchtungssystem.

Ausstrahlung auf die Hamburger Kulturszene

Die Hochschule ist mit ca. 300 hochschuleigenen und externen Veranstaltungsangeboten pro Jahr eine der größten Kulturträgerinnen in Hamburg und Umgebung. Dazu zählen Opern- und Schauspiel-Aufführungen, Chor- und Orchesterkonzerte, Kammermusik und Liederabende, Neue Musik, Jazzworkshops, Ringvorlesungen zu aktuellen Themen. In der Veranstaltungsreihe „Junges Forum Musiktheater“ werden pro Spielzeit bis zu acht Operninszenierungen von Studierenden auf die Bühne gebracht.

Zahlreiche Veranstaltungen der Hochschule sind kostenlos und bieten Gelegenheit, die Studierenden schon bei ihren ersten öffentlichen Auftritten zu erleben, so z. B. in den wöchentlichen Studiokonzerten (im Semester jeweils mittwochs, 19 Uhr).

Den aktuellen Spielplan der Hochschule finden Sie unter www.hfmt-hamburg.de unter dem Stichwort „Veranstaltungen“.

Praxisbezug und Externes Veranstaltungswesen

Die Hochschule fördert den Praxisbezug ihrer Ausbildung u. a. durch die Vermittlung von künstlerischen Veranstaltungen. Ganze Konzertreihen sind inzwischen fester Bestandteil im kulturellen Leben Hamburgs wie z. B. „Musik und Lyrik im Botanischen Garten“ oder „Sonntagskonzerte in der Deichstraße“.

Alle Bereiche der Hochschule sind hier eingebunden, vom Jazz bis zum heiteren Operettenquerschnitt, von der Tafelmusik bis zu abendfüllenden Programmen. Die Hochschule bietet sich damit als Partnerin für eine Vielzahl künstlerischer Veranstaltungen und musikalischer Umräumungen zu allen Anlässen an. (Kontakt: Martina Kurth, T: 4 28 48-25 78).

Präsidium

Präsident
Prof. Elmar Lampson
Büro: Helen Ahlburg 5 82 / 5 83

Vizepräsident
Prof. Volker Banfield 6 02

Vizepräsident
Prof. Dr. Michael von Troschke 5 85

Referentin für Rechtsangelegenheiten und Studienplanung; Öffentlichkeitsarbeit
Gabriele Bastians 5 87

Vermittlung von künstlerischen Veranstaltungen und Kulturprogrammen
Martina Kurth 5 78

Kanzler
Bernd Lange 5 81

Verwaltung

Akademische Angelegenheiten (Studierenden- und Prüfungsverwaltung, Service für die akademischen Einrichtungen, Wahlen)
Klaus Lützwow 5 80

Studierendensekretariat
Regina Pooch 4 97

Arndt Reinhardt 5 77

Monika Schiller 4 07

Lisa Tekolf 5 79

Verwaltungsangelegenheiten (Allgem. Verwaltung, Organisation, Personal, Bau, Hausverwaltung, Betriebstechnik)
Sabine Bühring 4 03

Steuerung (Planungs- und Strukturangelegenheiten, Controlling, Finanz- und Rechnungswesen, IuK-Planung)
Jörg Maaß 4 99

Zentrale Einrichtungen

Bibliothek
Silke Brose, Melanie Kintzel 5 96
E-Mail: bibhfmt@public.uni-hamburg.de

Veranstaltungen, Partnerschaften
Thomas Siebenkotten 7 69
E-Mail: veranstaltungen@hfmt.hamburg.de

Sausan Sabbagh 7 65

Svetlana Wittner 5 76

Kartenverkauf für Veranstaltungen der Hochschule an den Kartenvorverkaufsstellen

International Office
Prof. Volker Banfield
Büro: Tanja Noters 4 15
E-Mail: international@hfmt.hamburg.de

Personalrat der Hochschule
Vorsitzende
Grete Terkatz 4 20

Hochschulsenat

Vorsitzender
Prof. Elmar Lampson

Studiendekanate

Studiendekanat I
Künstlerische Studiengänge:
Komposition/Theorie, Instrumentalstudien-
gänge, Dirigieren, Jazz, Kirchenmusik

Studiendekan
Prof. Frederik Schwenk
Büro: Renate Griese 5 93

Büro Populärmusik
Katja Bottenberg 5 74

Studiendekanat II
Künstlerische Studiengänge:
Gesang; Theaterakademie mit Oper, Musik-
theater-Regie, Schauspiel, Schauspieltheater-
Regie

Studiendekan
Prof. Michael Börgerding
Büro: Renate Facklin 4 00

Koordinator Musiktheater-Regie
Peter Krause
T: 4 28 38 - 41 64
Koordinatorin Schauspieltheater-Regie
Dr. Susanne Schlicher
T: 4 28 38 - 41 59
22765, Friedensallee 9 (Zeisehallen)

Studiendekanat III

Wissenschaftliche und pädagogische Studiengänge:
Lehrämter, Diplommusikerziehung, Kultur- und Medienmanagement, Musiktherapie, Musikwissenschaft/Promotion

Studiendekan:
Prof. Dr. Wolfgang Hochstein
Büro: Christoph Haase 5 91

Institut für Kultur- und Medienmanagement
Direktor:
Prof. Dr. Friedrich Looock 0 01
Büro: Waltraut Arp 5 28
E-Mail:
kulturmanagement@hfmt.hamburg.de

Institut für Musiktherapie
Direktor:
Prof. Dr. Hans-Helmut Decker-Voigt 5 54
Büro: Sabine Sieg

Allgemeiner Studentenausschuss (ASTA) der HfMT

20148, Harvestehuder Weg 12
T: 4 10 39 23
Fax: 4 10 72 24
E-Mail: hfmt.asta@gmx.de

TECHNISCHE UNIVERSITÄT HAMBURG-HARBURG

Die TUHH ist eine der jüngsten und erfolgreichsten Universitäten in Deutschland. Die Pläne für eine Technische Universität im Süderelbe-Raum reichen bis in die 20er Jahre zurück. 50 Jahre später, 1978, wurde die TUHH - mit dem Ziel, den Strukturwandel der Region zu fördern - Wirklichkeit.

Zwischen 1982 und 2005 ist auf dem TU-Campus in Hamburgs Süden ein architektonisch reizvolles Ensemble von Gebäuden entstanden, die sich natürlich in die Parklandschaft einpassen. Mit der Verbindung des Schönen mit dem Funktionalen hat die Universität städtebauliche Zeichen gesetzt.

1980 wurde der Forschungsbetrieb aufgenommen, 1982/83 die Lehrtätigkeit. Heute arbeiten rund 100 Professorinnen und Professoren und 1.150 Mitarbeiterinnen und Mitarbeiter (davon 500 wissenschaftliche, inklusive der Drittmittelstellen) an der TUHH. Bei rund 5.000 Studierenden eröffnet sich ein hervorragendes Betreuungsverhältnis. Auf dem Campus ist vielfältiger Raum für Begegnungen und fruchtbaren Gedankenaustausch. Die Stimmung ist einfach zu beschreiben: Jung, innovativ, unkonventionell, originell und kreativ - eine ideale Atmosphäre für die Entwicklung neuer Ideen in den Ingenieurwissenschaften.

Die Gründungsprinzipien der TUHH sind in Deutschland einzigartig: Forschungspriorität, Interdisziplinarität, Innovation, Regionalität sowie Internationalität sind verpflichtende Grundlagen für unser Handeln. Im Mittelpunkt der Forschung, der Lehre und des Technologietransfers steht das Leitmotiv, Technik für die Menschen zu entwickeln. Die TUHH ist eine wettbewerbsorientierte, unternehmerisch handelnde Hochschule mit hohem Leistungs- und Qualitätsanspruch. In Deutschland genießt die TUHH den Ruf eines Impulsgebers für Reformen und Neuerungen, die inzwischen von vielen anderen Hochschulen übernommen wurden. Im Vordergrund steht für die TUHH der Service für ihre Studierenden im Rahmen einer exzellenten und anspruchsvollen Ausbildung, hervorragenden Studienbedingungen mit einer sehr guten Betreuung sowie dem Anspruch einer dauerhaft guten Beziehung zu ihren Absolventinnen und Absolventen.



Technik für die Menschen wissenschaftlich zu erforschen und zu entwickeln, steht für die Mitarbeiterinnen und Mitarbeiter der TUHH im Vordergrund. Technologietransfer voranzutreiben und mit regionalen Unternehmen eng zu kooperieren ist eines der Ziele, welches 1992 zur erfolgreichen Gründung der Tochtergesellschaft TU Technologie GmbH, kurz: TuTech, heute TuTech Innovation GmbH (s. u. Unternehmen, Stiftungen und Vereine unter staatlichem Einfluss) geführt hat.

Mehr als Ingenieure: die „Global Engineers“ des NIT und MBA der HSL

Durch die Gründung des Northern Institute of Technology (NIT) im Juli 1998 zeigte die TUHH wiederum einen neuen Weg zu einem international konkurrenzfähigen Bildungsangebot auf. Mit einem in Deutschland einzigartigen Modell der Public Private Partnership bieten die staatliche TUHH und das durch führende Unternehmen finanzierte NIT einen englischsprachigen Doppel-Studiengang ein. In nur zwei Jahren führt er zu einem Master of Science (MSc.) in Ingenieurwissenschaften und zu einem MBA in Technology Management. Das Lehrangebot in Management und Recht, Soft Skills und Sprachwissenschaften qualifiziert besonders ambitionierte und leistungsstarke Studierende aus aller Welt als potenzielle Nachwuchs-Führungskräfte für global agierende Industrieunternehmen. Die jüngste Tochter der TUHH, die Hamburg School of Logistics (HSL), bietet ein einjähriges englischsprachiges Studienprogramm zum Master of Business Administration in Logistics an. Das international ausgerichtete Programm bereitet gezielt auf die zukünftigen Management-Herausforderungen in der Logistik vor. Professorinnen und Professoren renommierter Universitäten sowie Dozentinnen und Dozenten führender Unternehmen unterrichten und gewährleisten ein hohes Niveau sowie einen Anwendungsbezug in der Lehre.

Vorrang für die Forschung

Die Aufgabe der TUHH, vorrangig Forschung zu betreiben, hat ihr Profil entscheidend geprägt. Zusätzlich zu dem öffentlichen Etat von rund 56 Mio Euro warb die TUHH 11,5 Mio Euro an Drittmitteln und in Zusammenarbeit mit der TuTech Innovation GmbH im Jahr 2005 weitere rund 6 Mio Euro an Forschungsgeldern ein. Mit ihrem Drittmittelaufkommen pro Wissenschaftlerin bzw. Wissenschaftler steht sie bundesweit an vorderster Stelle aller Hochschulen. Die fachübergreifende Organisationsstruktur der TUHH fördert den fruchtbaren Austausch zwischen den ingenieurwissenschaftlichen Fachdisziplinen nachhaltig. Sowohl in der nationalen wie auch in der internationalen „Scientific Community“ nimmt die TUHH einen beachteten Platz ein.

Fachübergreifendes Arbeiten sichert den Erfolg in Lehre, Forschung und Technologietransfer

Die Organisation von Forschung und Lehre an der TUHH ist originell und modern. Statt traditionelle Fakultäten einzurichten, wurden von Anfang an Forschung und Lehre organisatorisch – nicht personell – entkoppelt: Die Forschung ist in Forschungsschwerpunkten, die Lehre in Dekanaten organisiert (Matrix-Struktur). In den Forschungsschwerpunkten arbeiten Wissenschaftlerinnen und Wissenschaftler unterschiedlicher Fachrichtungen

zusammen. Die Lehre ist – den Studiengängen entsprechend – fachlich organisiert. Die Erfahrungen zeigen, dass diese Organisationsform die Flexibilität der TUHH erhöht. Interdisziplinäres Forschen und Lernen wird so besonders gefördert. Eine Fülle von fachübergreifenden Kooperationsprojekten sind ein Zeichen dafür.

Moderne Ingenieure und Ingenieurinnen müssen in der Lage sein, über ihr eigenes Fachgebiet hinaus in Systemen zu denken. Ihre Kreativität, Ideen und Problemlösungen sind die Basis für technische Innovationen zum Nutzen der Gesellschaft und ihrer Industrie. Aus diesem Grund werden Studierende an der TUHH frühzeitig in Forschungs- und Entwicklungsprojekte eingebunden. Der Übergang ins Berufsleben wird damit nachhaltig gefördert.

Forschung an der TUHH definiert sich strategisch durch folgende Felder:

- Verkehrssysteme und Mobilität
- Werkstofftechnik und Produktion
- Lebenswissenschaften
- Informations- u. Kommunikationstechnik
- Energie- und Umwelttechnik
- Metropole, Hafen und Logistik

In der besonderen interdisziplinären Forschungsstruktur der TUHH und in ihrem Lehrangebot spiegeln sich ihre Prinzipien wieder. So sind beide Bereiche – Forschung und Lehre – innerhalb einer Matrix-Struktur eng verzahnt: Während die Lehre in Dekanaten organisiert ist, teilt sich die Forschung zur Förderung der Zusammenarbeit verschiedener Disziplinen und zur Erhöhung der Flexibilität des Forschungsprogramms der Hochschule in fächerübergreifende flexible Forschungsschwerpunkte (FSP) ein – auch dies ist in Deutschland einmalig und innovativ.

Der Lehr- und Studienbetrieb wird von vier Dekanaten organisiert:

1. Maschinenbau
2. Elektrotechnik und Informationstechnik
3. Verfahrens- und Chemietechnik
4. Bauwesen

Es gibt an der TUHH folgende Diplom- und Bachelor-Studiengänge:

Bauingenieurwesen und Umwelttechnik
 Biotechnologie-Verfahrenstechnik
 Elektrotechnik (mit Vertiefungsrichtungen Mess-, Steuerungs- und Regelungstechnik, Nachrichtentechnik, Mikroelektronik und Technische Informatik)
 Energie- und Umwelttechnik
 Informatik-Ingenieurwesen
 Maschinenbau (mit einer Vielzahl von Vertiefungsrichtungen wie zum Beispiel Flugzeugsystemtechnik, Medizingenieurwesen, Mechatronik oder Fertigungstechnik)
 Medizingenieurwesen
 Stadtplanung
 Schiffbau
 Technomathematik (mit Uni Hamburg)
 Verfahrens- und Chemietechnik
 Biotechnologie-Verfahrenstechnik
 Energie- und Umwelttechnik
 Materialwissenschaften (Hauptstudium)
 Wirtschaftsingenieurwesen
 Allgemeine Ingenieurwissenschaften (BSc.)
 Informationstechnologie (BSc.)

Auslandsorientierte Studiengänge überwiegend in englischer Sprache:
 Master Programme in Biotechnology, Electromagnetics, Optics and Microwave Engineering, Environmental Engineering,

Information and Communication Systems, Information and Media Technologies, International Production Management, Materials Science, Mechatronics, Microelectronics and -systems, Process Engineering und Structural Engineering. Bachelor Programm in General Engineering Science.

Zurzeit werden an der TUHH rund 5000 Ingenieurstudierende ausgebildet. Darin enthalten sind angehende Gewerbelehrerinnen und -lehrer sowie Studierende des hochschulübergreifenden Studiengangs „Wirtschaftsingenieur“, den gemeinsam die TUHH, die Universität Hamburg und Hochschule für Angewandte Wissenschaften Hamburg anbieten.

Universitätspräsidium

Postanschrift, 21071 Hamburg
 21073, Schwarzenbergstraße 95
 T: 4 28 78-0
 Fax: 4 28 78-22 88 / 20 40
 E-Mail: pressestelle@tuhh.de
 Internet: www.tuhh.de

Präsidium

Universitätspräsident

Prof. Dr.-Ing. habil. Prof. E.h. Edwin Kreuzer 30 01
 Fax: 20 40

Vizepräsident - Lehre

Prof. Dr. rer. nat. Ullrich Killat 30 49
 Fax: 29 41

Vizepräsident - Forschung

Prof. Dr. Hermann Rohling 30 28
 Fax: 22 81

Kanzler
 Klaus-Joachim Scheunert 30 02
 Fax: 20 40

Technischer Direktor (Arbeits-, Gesundheits- u. Umweltschutz)
 Dr. rer. nat. Norbert Schilf 30 06

Präsidialbereich

Persönliche Referentin des Präsidenten
 Saskia Kapels 31 01

Forschung/ Controlling
 Dr. Johannes Harpenau 35 74

Lehre
 Randolph Galla 42 63

Marketing/Presse/Öffentlichkeitsarbeit
 Rüdiger Bendlin 33 30
 Fax: 20 70

Pressesprecherin/Öffentlichkeitsarbeit
 Jutta Katharina Werner 43 21

Webmaster/Marketing
 Klaus Vormweg 39 46

Sicherheitsingenieur
 Walter Gast 28 35
 Fax: 40 00

Innenrevision
 Katrin Huster 30 73

Universitätsverwaltung

Referatsgruppe Allgemeine und Rechtsangelegenheiten

(inkl. Berufungsangelegenheiten, Innerer Dienst und Wahlen)
 Rolf Keßler 32 72 / 30 46
 Fax: 25 61

Referat Quantitative Hochschulplanung
 Rolf Keßler 32 72 / 30 46
 Fax: 25 61

Referat Hochschulrecht, Justitiariat und Wahlen
 Hans-Joachim Moldenhauer 32 96
 Fax: 26 30

Gremienbetreuung
 Silke Wulf 34 28 / 39 42

Referat Innerer Dienst
 Rainer Tesch 33 24
 Fax: 26 18

Referatsgruppe Personal, Organisation und Personalentwicklung, Vertr. des Kanzlers

Gerhard Schmoltdt 33 00
 Fax: 28 95

Organisationsreferat
 Ursula Jaradeh 36 52
 Fax: 28 50

Personalreferat
 Herbert Stöhr 40 67
 Fax: 33 88

Referat für Personalentwicklung
 Bärbel Urbanek-Urbach 34 24
 Fax: 29 39

Referatsgruppe Haushalt und Finanzen

Heinzjürgen Bark 31 60
 Fax: 22 83

Haushaltsreferat
 Olaf Baumann 36 69
 Fax: 22 83

Referat für Drittmittelangelegenheiten
 Günter Lindhauer 30 96

Personalrat

21073, Schloßmühlendamm 32
 Geschäftsstelle:
 Sylvia Gadau 37 32
 Fax: 27 64
 Vorsitzende:
 Monika Dehn 37 30

Schwerbehindertenvertretung
 21073, Schloßmühlendamm 32
 Schwerbehindertenvertreter:
 Antonio Rocha-Paquete 37 31
 Fax: 27 64

Behindertenbeauftragter für Studierende
 Prof. Dr.-Ing. Erik Pasche 34 63

Gleichstellungsbeauftragte (f. wissenschaftliches Personal)
 Prof. Dr. phil. habil. Margarete Jarchow 39 66

Gleichstellungsreferentin
 Dagmar Bork 38 37

Frauenbeauftragte (f. technisches, Verwaltungs- und Bibliothekspersonal)
 N.N.

Hochschulsport (hochschulübergreifend)
 Karin Nentwig 29 15



Zentrale Einrichtungen der TUHH	Elektronische Medien Erika Katzner	22 34	Dekanat für Bauwesen Dekan Prof. Dr. sc. techn. Viktor Sigrist	30 22	Koordinationsstelle Osteuropa / GUS-Staaten Prof. Dr. rer. nat. Hanno Schaumburg	35 15
Servicebereich Lehre und Studium SLS Dr.-Ing. Dietmar Dunst Fax: 20 40	IT-Service Heiko Weier Beate Rajski	34 49 33 11	Institut für Abwasserwirtschaft und Gewässerschutz Prof. Dr.-Ing. Ralf Otterpohl Prof. Dr.-Ing. Uwe Neis	30 07 31 07	Institut für Softwaresysteme Prof. Dr. Joachim W. Schmidt Prof. Dr. rer. nat. Ralf Möller	34 61 34 62
Zentrale Studienberatung Astrid Gieseler	Bibliotheksverwaltung Roswitha Schmidt Marlies Toedter-Schmidt	33 14 35 86	Institut für Abfallressourcenwirtschaft Prof. Dr.-Ing. Rainer Stegmann	30 54	Institut für Zuverlässiges Rechnen Prof. Dr. rer. nat. Siegfried Rump Prof. Dr. rer. nat. Thomas Teufel	30 27 31 27
Allgemeine studentische und Studienangelegenheiten Isolde Holland / Kirsten Petersen	Rechenzentrum Schwarzenbergstr. 95 Email: Rechenzentrum@tu-harburg.de Internet: www.tu-harburg.de/rzt/		Institut für Wasserressourcen und Wasserversorgung Prof. Dr.-Ing. Knut Wichmann Prof. Dr.-Ing. Wilfried Schneider	34 51 30 94	Institut für Nachrichtentechnik Prof. Dr. rer. nat. Hermann Rohling	30 28
Auslandsorientierte Studiengänge Matthias Buntenkötter	Leiter Kurt Wößner	30 03	Institut für Verkehrsplanung und Logistik Prof. Dr.-Ing. Carsten Gertz Prof. Dr.-Ing. Heike Flämig	35 18 39 07	Institut für Kommunikationsnetze Prof. Dr. rer. nat. Ulrich Killat	30 49
International Office Dr. Elvira Wilberg	Stellvertretender Leiter Dr.-Ing. Manfred Schößler	31 03	Institut für Technik und Gesellschaft Prof. Dr. Thomas Malsch	36 50	Institut für Mikrosystemtechnik Prof. Dr.-Ing. habil. Jörg Müller Prof. Dr.-Ing. Manfred Kasper	30 29 31 29
Studiendekanatsverwaltung / Zentrales Prüfungsamt, Geschäftsstelle für den Promotionsausschuss Ute Drensek	Geschäftsstelle Fax: 28 03 User-Service/Hotline Email: usc@tu-harburg.de	32 03 38 85	Institut für Geotechnik und Baubetrieb Prof. Dr.-Ing. Jürgen Grabe	37 62	Institut für Nanoelektronik Prof. Dr.-Ing. habil. Wolfgang Krautschneider	30 30
Career Service Dr.-Ing. Dietmar Dunst Women's Competence Center Dagmar Bork Alumni Maike von Wnuck	Zentrale Technische Dienste Technischer Direktor (TD) Dr. rer. nat. Norbert Schilf Fax: 40 16 TD- Bau Mario Boiara Fax: 22 93	36 63 38 37 34 64	Arbeitsgruppe Humanities Prof. Dr. phil. habil. Margarete Jarchow	39 66	Arbeitsgruppe Bildverarbeitungssysteme Prof. Dr.-Ing. Rolf-Rainer Grigat	31 25
Universitätsbibliothek Denickestraße 22	Konstruktions- und Forschungswerkstatt Maschinenbau Manfred Merten	20 61	Institut für Massivbau Prof. Dr.sc. techn. Viktor Sigrist Prof. Dr.-Ing. Günter A. Rombach	30 22 31 22	Institut für Optische und Elektronische Materialien Prof. Dr. rer. nat. Wolfgang Bauhofer Prof. Dr. rer. nat. Manfred Eich	30 47 31 47
Öffnungszeiten Bibliothek: Montag - Donnerstag Freitag Öffnungszeiten Lesesäle: Montag - Freitag Sonabend	Konstruktions- und Forschungswerkstatt Elektrotechnik Rolf Draheim	35 81	Institut für Baustatik und Stahlbau Prof. Dr.-Ing. Uwe Starossek Prof. Dr.-Ing. Wolfgang Maier	39 87 31 23	Institut für Telematik Prof. Dr. Friedrich H. Vogt Prof. Dr. Volker Turau	35 31 35 30
Auskunft Fax Ausleihe / Benutzung: E-Mail: bibliothek@tu-harburg.de Katalog: opac.tu-harburg.de Internet: www.tub.tu-harburg.de Fernleihe	Zentrallabor Chemische Analytik Joachim Kunze Technischer Betriebsdienst Helge Fredriksdotter	28 45 22 48 35 87	Institut für Bauphysik und Werkstoffe im Bauwesen Prof. Dr.-Ing. Lutz Franke Prof. Dr.-Ing. Werner Leschnik	30 24 37 44	Institut für Rechnertechnologie Prof. Dr. Friedrich Mayer-Lindenberg Prof. Dr. Helmut Weberpals Prof. Dr.-Ing. Dr. habil. Karl-Heinz Zimmermann	30 55 33 26 31 55
Direktorin Inken Feldsien-Sudhaus Fax: 25 27	Gebäudemanagement, Brand- und Unfallschutz Ronald Brunk	34 25	Institut für Wasserbau Prof. Dr.-Ing. Erik Pasche	34 63	Institut für Numerische Simulation Prof. Dr. rer. nat. Heinrich Voß Prof. Dr. rer. nat. Wolfgang Mackens Prof. Dr. Maria Lukáčová	32 79 32 77 36 70
Wissenschaftliche Fachreferenten Maschinenbau, Allg. Technik, Wirtschaftswissenschaften Dr.-Ing. Reinhard Trudzinski	Hochschulsenat Vorsitzender Präsident Prof. Dr.-Ing. habil. Prof. E.h. Edwin Kreuzer	31 04	Dekanat für Elektrotechnik/ Informationstechnik Dekan Prof. Dr.-Ing. habil. Wolfgang Krautschneider	30 30	Institut für Sicherheit in verteilten Anwendungen Prof. Dr. Dieter Gollmann	30 26
Elektrotechnik, Informatik Heiko Weier	Hochschulrat Vorsitzender Walter Conrads Sprecher der Geschäftsführung Philipps GmbH	34 49	Institut für Messtechnik Prof. Dr.-Ing. Jan-Luiken ter Haseborg Prof. Dr.-Ing. Gerhard Matz Prof. Dr. Hauke Trinks	30 13 31 13 34 76	Dekanat für Maschinenbau Dekan Prof. Dr.-Ing. Alfons Kather	30 43
Verfahrenstechnik, Naturwissenschaften, Mathematik Thomas Hapke Bauwesen, Städtebau/Stadtplanung	Institute und Arbeitsgruppen (nach Dekanaten geordnet) Den Dekanaten obliegt die Organisation der Lehre und der Prüfungen an der TUHH (Lehrveranstaltungspläne und -verzeichnisse, Sorge für die Vollständigkeit und Ordnung des Unterrichts und der Prüfungen, Studienfachberatung)	33 65	Arbeitsgruppe Optische Kommunikationstechnik Prof. Dr. rer. nat. Ernst Brinkmeyer	31 14	Institut für Arbeitswissenschaften Prof. Dr.-Ing. Klaus-Dieter Fröhner	30 12
Hermann Kühn		33 13	Institut für Regelungstechnik Prof. Dr. Herbert Werner	30 15	Institut für Technologie- und Innovationsmanagement Prof. Dr. oec. publ. Cornelius Herstatt	37 78
E-Learning Detlev Bieler		32 88	Institut für Automatisierungstechnik Prof. Dr.-Ing. Wolfgang Meyer	30 50	Arbeitsgruppe Technische Logistik Prof. Dr.-Ing. Günther Pawellek	36 99
Allgemeine Informationen Benutzungsabteilung Petra Schubert		22 21	Institut für Theoretische Elektrotechnik Prof. Dr.-Ing. Hermann Singer	30 16	Institut für Flugzeug-Systemtechnik 21129, Neßpriel 5 Prof. Dr.-Ing. Udo Carl T: 42 87 88-2 01	
Fernleihe Edlef Stabenau		22 30	Institut für Hochfrequenztechnik Prof. Dr.-Ing. Arne Jacob	30 19		
Medienbearbeitung Leonore Theobald	Sprecher der Dekane Prof. Dr.-Ing. Rudolf Eggers	31 91				



Institut für Zuverlässigkeitstechnik Prof. Dr.-Ing. Uwe Weltin	30 05	Institut für Thermofluidodynamik Prof. Dr.-Ing. Heinz Herwig Prof. Dr.-Ing. Gerhard Schmitz	30 44 31 44
Institut für Meerestechnik Prof. Dr. rer. nat. Giselher Gust	60 00	Institut für Elektrische Energiesysteme und Automation Prof. Dr.-Ing. Günter Ackermann	42 04
Institut für Mechanik und Meerestechnik Prof. Dr.-Ing. habil. Prof. E.h. Edwin Kreuzer Prof. Dr. rer. nat. Norbert Peter Hoffmann	30 20 31 20	Dekanat für Verfahrens- und Chemietechnik Dekan Prof. Dr.-Ing. Rudolf Eggers	31 91
Institut für Produktionstechnik - Fertigungstechnik 21033, Lohbrügger Kirchstraße 65 N.N.		Institut für Umwelttechnik und Energiewirtschaft Prof. Dr.-Ing. habil. Martin Kaltschmitt (zum 01.07.2006) Prof. Dr.-Ing. Wolfgang Calmano	31 08
Institut für Konstruktion und Festigkeit von Schiffen Prof. Dr.-Ing. Wolfgang Fricke	60 89	Institut für Bioprozess- und Bioverfahrenstechnik Prof. Dr. rer. nat. An-Ping Zeng	30 17
Institut für Fluidodynamik und Schiffstheorie Prof. Dr.-Ing. Thomas Rung	60 54	Institut für Technische Biokatalyse Prof. Dr. Andreas Liese Prof. Dr. rer. nat. Rudolf Müller	32 18 31 18
Institut für das Entwerfen von Schiffen und Schiffssicherheit Prof. Dr.-Ing. Stefan Krüger Prof. Jens Fröse	61 05 61 36	Institut für Technische Mikrobiologie Prof. Dr. rer. nat. Dr. h.c. Garabed Antranikian	31 17
Arbeitsgruppe Arbeit-Gender-Technik Prof. Dr. Gabriele Winker	34 45	Institut für Strömungsmechanik Prof. Dr.-Ing. Lutz Friedel	32 52
Institut für Produktentwicklung und Konstruktionstechnik Prof. Dr.-Ing. Dieter Krause	30 31	Institut für Feststoffverfahrenstechnik und Partikeltechnologie Prof. Dr.-Ing. Joachim Werther	30 39
Institut für Modellierung und Berechnung Prof. Dr.-Ing. Otto von Estorff	30 32	Institut für Thermische Verfahrenstechnik Prof. Dr.-Ing. habil. Gerd Brunner Prof. Dr.-Ing. Rudolf Eggers	32 40 31 91
Institut für Produktionsmanagement und -technik Prof. Dr.-Ing. Dr. h.c. Christian Nedeß Prof. Dr.-Ing. Wolfgang Hintze	30 33 30 51	Institut für Prozess- und Anlagentechnik Prof. Dr.-Ing. Georg Fieg	30 41
Institut für Werkzeugmaschinen, Roboter und Montageanlagen Prof. Dr.-Ing. Klaus Rall	30 34	Institut für Chemische Reaktionstechnik Prof. Dr. Dr. h.c. Frerich J. Keil	30 42
Institut für Werkstoffphysik und -technologie Prof. Dr. rer. nat. Rüdiger Bormann	30 35	Studienbereich für Gewerblich-Technische Wissenschaften Vorsitzender Prof. Dr.-Ing. habil. Josef Schlattmann	41 22
Arbeitsgruppe Metallkunde und Werkstofftechnik Prof. Dr.-Ing. Joachim Albrecht	31 36	Institut für Technik, Arbeitsprozesse und Berufliche Bildung Prof. Dr.-Ing. Joseph Pangalos	37 19
Institut für Keramische Hochleistungswerkstoffe Prof. Dr. rer. nat. Gerold Schneider	30 37	Institut für Angewandte Bautechnik Prof. Dr.-Ing. habil. Hans-Jürgen Holle	40 41
Arbeitsgruppe Kunststoffe und Verbundwerkstoffe Prof. Dr.-Ing. Karl Schulte	31 38	Institut für Laser- und Anlagensystemtechnik Prof. Dr.-Ing. Claus Emmelmann Prof. Dr.-Ing. habil. Josef Schlattmann	34 55 41 22
Institut für Biomechanik Prof. Dr. habil. Michael M. Morlock PhD	30 53		
Institut für Logistik und Unternehmensführung Prof. Dr. rer. pol. Wolfgang Kersten Prof. Dr. Thorsten Bleckner	35 23 35 24		
Institut für Energietechnik Prof. Dr.-Ing. Alfons Kather Prof. Dr.-Ing. Horst Rulfs	30 43 31 43		

Allgemeine Ingenieurwissenschaften (AIW)
Vorsitzender d. Gemeinsamen Kommission Prof. Dr. rer. nat. Wolfgang Bauhofer 30 47

Auslandsorientierte Studiengänge
Vorsitzender des Ausschusses Prof. Dr.-Ing. Karl Schulte 31 38

Studienfachberater und Praktikantenämter
bitte über den Servicebereich Lehre und Studium erfragen.

Wohnheimangelegenheiten/ Darlehen (BAföG)
Studierendenwerk Hamburg
20146, Von-Melle-Park 2
T: 4 19 02-0

Allgemeiner Studierenden-ausschuss (AStA)
21071, Schwarzenbergstraße 95
E-Mail: asta@tu-hamburg.de
T: 4 28 78-37 64
Fax: 25 64

Hochschulübergreifender Studiengang „Wirtschaftsingenieurwesen“ der TUHH, Universität Hamburg und der Hochschule für Angewandte Wissenschaften Hamburg
21033, Lohbrügger Kirchstraße 65
T: 4 28 75-60 51
Fax: 4 28 75-60 99

Vorsitzender der Gemeinsamen Kommission Wirtschaftsingenieurwesen: Prof. Dr. Hartmut Stadler
T: 4 28 38 53 38
Stellvertreter: Prof. Dr. Henning Ewe
T: 4 28 75 60 63
Verwaltungsleiterin: Sandra Buring
T: 4 28 75 60 53

Immatrikulation zum 1. Sem. an der HAW Hamburg, zum 5. Sem. an der TUHH.

NITHH - Northern Institute of Technology Hamburg-Harburg GmbH
21073, Kasernenstr. 12
T: 4 28 78-37 87
Fax: 24 87
E-Mail: info@nithh.de
Internet: www.nithh.de

Ausführliche Informationen s. Rubrik „Forschungseinrichtungen und sonstige hochschulnahe Einrichtungen“.

HSL - Hamburg School of Logistics
21073, Kasernenstraße 12
T: 4 28 78 4302
Fax: 4 28 78 2540
E-Mail: hsl-office@hslog.de
Internet: www.hslog.de

Ausführliche Informationen s. Rubrik „Forschungseinrichtungen und sonstige hochschulnahe Einrichtungen“.

HELMUT-SCHMIDT-UNIVERSITÄT UNIVERSITÄT DER BUNDESWEHR HAMBURG

22043, Holstenhofweg 85
T: 65 41-1 (Vermittlung)
Fax: 65 41-28 69
Tlx: 02-14 95 2
Internet: www.hsu-hh.de

HVV: U1 Wandsbek Markt, 163, 261, 10 Universität der Bundeswehr
Die Helmut-Schmidt-Universität/Universität der Bundeswehr Hamburg ist eine wissenschaftliche Hochschule der Bundesrepublik Deutschland.

Durch ein „Abkommen über die Errichtung einer wissenschaftlichen Hochschule für Soldaten der Bundeswehr in Hamburg“ zwischen der Bundesregierung und dem Senat der Freien und Hansestadt Hamburg wurde die Hochschule im September 1972 gegründet. Am 01.10.1973 nahm die damalige „Hochschule der Bundeswehr Hamburg“ ihren Studienbetrieb auf. Aufgrund des Übertragungsbescheides vom 23.10.1978 ist der Helmut-Schmidt-Universität/Universität der Bundeswehr Hamburg durch die Behörde für Wissenschaft und Gesundheit der Freien und Hansestadt Hamburg das Recht verliehen worden, akademische Prüfungen abzunehmen und akademische Grade zu verleihen. Seit 1978 besitzt sie auch das Promotions- und Habilitationsrecht. Im Dezember 2003 erhielt die Universität den Namen des früheren Bundeskanzlers Helmut Schmidt.

Die Helmut-Schmidt-Universität ist eine Mitgliedschaftlich organisierte Einrichtung des Bildungswesens und zugleich eine Dienststelle im Geschäftsbereich des Bundesministers der Verteidigung. Sie verwaltet ihre akademischen Angelegenheiten nach Maßgabe der „Rahmenbestimmungen für Struktur und Organisation der Universität der Bundeswehr Hamburg“ selbst. Der durch den akademischen Senat der Helmut-Schmidt-Universität gewählte Präsident vertritt die Universität nach außen und ist gleichzeitig Leiter der „Dienststelle“. Der akademische Senat entscheidet in allen die Universität betreffenden akademischen Angelegenheiten von grundsätzlicher Bedeutung. Der Präsident vollzieht dessen Beschlüsse. Die Helmut-Schmidt-Universität hat folgende Fachbereiche und Studiengänge:

- Elektrotechnik mit dem Abschluss Diplom-Ingenieur,
- Maschinenbau mit dem Abschluss Diplom-Ingenieur in den Studiengängen Maschinenbau und Rechnergestützte Ingenieurwissenschaften (Computational Engineering),
- Pädagogik mit dem Abschluss Diplom-Pädagoge im Studiengang Pädagogik und dem Abschluss M.A. im Studiengang Geschichtswissenschaft,
- Wirtschafts- und Organisationswissenschaften mit dem Abschluss Diplom-Kaufmann im Studiengang Betriebswirtschaftslehre, dem Abschluss Diplom-Volkswirt im Studiengang Volkswirtschaftslehre sowie dem Abschluss Diplom-Politologe im Studiengang Politikwissenschaft.



Der Studiengang Wirtschaftsingenieurwesen mit dem Abschluss Diplom-Wirtschaftsingenieur ist ein fachbereichsübergreifender Studiengang, an dem die Fachbereiche Elektrotechnik, Maschinenbau und Wirtschafts- und Organisationswissenschaften beteiligt sind.

An der Helmut-Schmidt-Universität/Universität der Bundeswehr Hamburg studieren Soldaten als Bestandteil ihrer Ausbildung zum Offizier. Die Zulassungsvoraussetzungen sind:

1. Die allgemeine Hochschulzugangsberechtigung (Abitur);
2. die Verpflichtung als Soldat auf Zeit für mindestens 12 Jahre;
3. die bestandene Offizierprüfung.

Die Zulassung als Gasthörer steht jedem offenen, der sich in einzelnen Wissensgebieten weiterbilden will, ohne jedoch dabei einen Studienabschluss an der Helmut-Schmidt-Universität anzustreben.

Präsidialverwaltung

Präsident

Univ.-Prof. Dr.-Ing. Hans Christoph Zeidler 27 00

Vizepräsident

Univ.-Prof. Dr. Lutz R. Reuter 28 42

Kanzler
Eckhard Redlich 27 01

Leiter Studentenbereich
Oberst Ingo Feder 28 12
Fax: 20 94

Pressestelle
Dietmar Strey 27 74
Fax: 28 34
E-Mail: pressestelle@hsu-hh.de

Fachbereiche

Fachbereich Elektrotechnik
Fachbereichsverwaltung 23 58

Dekan:
Univ.-Prof. Dr.-Ing. Holger Göbel 27 52

Vertreter:
Univ.-Prof. Dr.-Ing. Ekkehard Bolte 27 51

Fachbereich Maschinenbau
Fachbereichsverwaltung 23 58

Dekan:
Univ.-Prof. Dr.-Ing. Jens-Peter Wulfsberg 27 20

Vertreter:
Univ.-Prof. Dr.-Ing. Rolf Lammering 27 34

Fachbereich Pädagogik
Fachbereichsverwaltung 28 26

Dekan:
Univ.-Prof. Dr. Thomas Hoppe 27 99

Vertreter:
Univ.-Prof. Dr. Nikolaus Katzer 28 78

Fachbereich Wirtschafts- und Organisationswissenschaften
Fachbereichsverwaltung 28 20

Dekan:
Univ.-Prof. Dr. Jörn Kruse 28 65

Vertreter:
Univ.-Prof. Dr. Roland Lhotta 27 77

Mit der Helmut-Schmidt-Universität verbundene wissenschaftliche Einrichtungen:

Institut für Schadensforschung und Schadensverhütung ISSV e.V.

22043, Holstenhofweg 85
T: 65 41-27 38
Fax: 20 85

Vorstand:
Prof. Dr.-Ing. Hans Hoffmeister (Vorsitz)
Prof. Dr.-Ing. Wolfram Funk
Prof. Dr.-Ing. Thomas Böllinghaus, Bundesanstalt für Materialforschung und -prüfung Berlin

Geschäftsführung:
Prof. Dr.-Ing. Hans Hoffmeister

MDC Management Development Center (in Gründung)

22043, Holstenhofweg 85
T: 65 41-22 32
Fax: 28 91
E-Mail: mdc@hsu-hh.de

Vorstand:
Univ.-Prof. Dr. Michel Domsch, Vorstandsvorsitzender
Univ.-Prof. Dr. Harald Geißler, stellvertretender Vorstandsvorsitzender
Univ.-Prof. Dr. Bernd Niemeyer
Univ.-Prof. Dr. Stefan Dickmann

Geschäftsführung:
Prof. Dr. Désirée Ladwig

Institut für Theologie und Frieden

Herrengaben 4, 20459 Hamburg
T: 67 08 59-0
Fax: 67 08 59-30

Direktor:
Dr. Heinz-Gerhard Justenhoven

B) Private Hochschulen

1. Evangelische Hochschule für soziale Arbeit und Diakonie

22111, Horner Weg 170
T: 6 55 91-1 83
Fax: 6 55 91-2 28

2. HFH - Hamburger Fern-Hochschule

22081, Alter Teichweg 19
T: 3 50 94-3 00
Fax: 3 50 94-3 35

3. Europäische Fernhochschule Hamburg

22143, Doberaner Weg 20
T: 6 75 70-7 00
Fax: 6 75 70-7 10

4. Hamburg School of Business Administration

20457, Adolphsplatz 1
T: 3 61 38-7 11 / 7 12
Fax: 3 61 38-7 51

5. AMD Akademie Mode & Design

20097, Wendenstraße 35c
T: 23 78 78-0
Fax: 23 78 78-78

6. Bucerius Law School – Hochschule für Rechtswissenschaft

20355, Jungiusstr.6
T: 3 07 06-0
Fax: 3 07 06-1 05

FORSCHUNGSEINRICHTUNGEN UND SONSTIGE HOCHSCHULNAHE EINRICHTUNGEN

Akademie der Wissenschaften

20146, Edmund-Siemers-Allee 1
T: 42 94 86 69-0
Fax: 4 48 07 52
E-Mail: akademie-der-wissenschaften@hamburg.de

Förderung von Wissenschaft und Forschung in der Funktion einer Hansischen Akademie der Wissenschaften durch die transdisziplinäre Zusammenarbeit von Wissenschaftlern sowie unter Mitwirkung anderer wissenschaftlicher Vereinigungen.

Präsident:
Prof. Dr. Kurt Pawlik

Deutsches Elektronen-Synchrotron DESY

Stiftung des privaten Rechts
22607, Notkestraße 85
Briefanschrift: 22603 Hamburg
T: 89 98-0
Fax: 89 98-32 82
E-Mail: desyinfo@desy.de
Internet: www.desy.de

Zweck der Stiftung ist die Förderung der naturwissenschaftlichen Grundlagenforschung vor allem durch den Bau und Betrieb von Hochenergiebeschleunigern und deren wissenschaftliche Nutzung, insbesondere die Forschung mit Teilchen und Synchrotronstrahlung, sowie Forschungs- und Entwicklungsarbeiten, die damit in Zusammenhang stehen. Die Ergebnisse der bei der Stiftung durchgeführten Arbeiten werden veröffentlicht oder auf andere Weise der Allgemeinheit zugänglich gemacht.

Direktorium:
Prof. Dr. Albrecht Wagner (Vorsitzender)
Christian Scherf (Stellvertretender Vorsitzender)
Prof. Dr. Robert Klanner
Prof. Dr. Jochen Schneider
Dr. Hans von der Schmitt
Dr. Dieter Trines

Deutsches Klimarechenzentrum – DKRZ –

20146, Bundesstraße 55
T: 4 11 73-0
Fax: 4 11 73-2 70
E-Mail: sekretariat@dkrz.de (Geschäftszimmer)
pr@dkrz.de (Öffentlichkeitsarbeit)
Internet: www.dkrz.de

Überregionale Einrichtung für Zwecke der Grundlagenforschung und der angewandten Forschung auf dem Gebiet der Klimatologie und den damit unmittelbar verwandten Disziplinen. Forschung auf dem Gebiet der Klimainformatik und Betrieb eines dafür benötigten Höchstleistungsrechenzentrums. Unterstützung der Wissenschaftler bei der Nutzung der Ressourcen. Durchführung von Szenarienrechnungen.

Wissenschaftlicher Geschäftsführer:
Dr. Guy Brasseur

Technisch administrativer Geschäftsführer:
Dipl.-Phys. Wolfgang Sell

Forschungsstelle für Zeitgeschichte in Hamburg (FZH)

20357 Schulterblatt 36
ab Anfang 2007: 20146, Monetastr. 5
T: 43 13 97-20
Fax: 43 13 97-40
E-Mail: fzh@fzh.uni-hamburg.de
Internet: www.rrz.uni-hamburg.de/FZH/

Wissenschaftliche Erforschung der Sozial- und der Zeitgeschichte unter besonderer Berücksichtigung der Geschichte des Nationalsozialismus sowie der Geschichte der Arbeiterbewegung in Hamburg und Norddeutschland.

Direktor:
Prof. Dr. Axel Schildt
T: 43 13 97-20
Bibliothek: Dipl. Bibl. Karl-Otto Schütt, MA
T: 43 13 97-21
Öffnungszeiten:
Mo.-Do. 9.30-17 Uhr, Fr. 9.30-14 Uhr

Geographische Gesellschaft in Hamburg e.V.

20146, Bundesstr. 55
Geomatikum, 8. Stock
T: 4 10 17 14
Fax: 4 28 38-49 81
E-Mail: ggh@geographie-hamburg.de
Internet: www.geographie-hamburg.de

Vortragsveranstaltungen und Exkursionen, geographische Veröffentlichungen in den „Mitteilungen der geographischen Gesellschaft in Hamburg“
Vorsitzender:
Prof. Dr. Dieter Jaschke

Bibliothek: Geomatikum, 6. Stock
T: 4 28 38-49 43

GKSS-Forschungszentrum Geesthacht GmbH

21502 Geesthacht, Max-Planck-Straße
T: (0 41 52) 87-0
Fax: (0 41 52) 87-14 03
E-Mail: presse@gkss.de
Internet: www.gkss.de

Aufgabe der GKSS ist es, der Volkswirtschaft strategische Zukunftsfelder zu eröffnen und zu gestalten, und damit Grundlagen für Technologien von morgen zu schaffen.



Forschungsschwerpunkte:
 - Leichtbau in der Verkehrs- und Energietechnik
 - Membranen in der Prozess- und Biomedizintechnik
 - Wasser und Klima im Lebensraum Küste

Geschäftsführung:
 Wissenschaftl.-techn. Geschäftsführer:
 Prof. Dr. Wolfgang Kaysser

Kfm. Geschäftsführer:
 Michael Ganß

Hamburg Media School

22081, Finkenau 35
 T: +49 (0) 40 41 34 68-0
 Fax: +49 (0) 40 41 34 68-10
 E-Mail: info@hamburgmediaschool.com

Geschäftsführung:
 Jan Henne De Dijn
 T: +49 (0) 40 41 34 68-11
 Fax: +49 (0) 40 41 34 68-10
 E-Mail: j.hennedijn@hamburgmediaschool.com

Assistenz der Geschäftsführung:
 Alexandra Falken
 T: +49 (0) 40 41 34 68-11
 Fax: +49 (0) 40 41 34 68-10
 E-Mail: a.falken@hamburgmediaschool.com

Akademische Leitung Medienmanagement:
 Univ.-Prof. Dr. Insa Sjurts
 T: +49 (0) 40 41 34 68-30
 Fax: +49 (0) 40 41 34 68-10
 E-Mail: i.sjurts@hamburgmediaschool.com

Stellvertretende akademische Leitung Medienmanagement:
 Dr. Armin Rott
 T: +49 (0) 40 41 34 68-33
 Fax: +49 (0) 40 41 34 68-10
 E-Mail: a.Rott@hamburgmediaschool.com

Akademische Leitung des Filmstudiums:
 Katharina Trebitsch
 T: +49 (0) 40 41 34 68-53
 Fax: +49 (0) 40 41 34 68-10
 E-Mail: film@hamburgmediaschool.com

Koordinator des Filmstudiums (ab 13.03.06)
 Werner Schmitz
 T: +49 (0) 40 41 34 68-52
 Fax: +49 (0) 40 41 34 68-10
 E-Mail: w.schmitz@hamburgmediaschool.com

Filmwerkstatt
 Anja Schmuck
 T: +49 (0) 40 41 34 68-63
 Fax: +49 (0) 40 41 34 68-10
 E-Mail: a.schmuck@hamburgmediaschool.com

Akademische Leitung Journalismus
 Univ.-Prof. Dr. Siegfried Weischenberg
 T: +49 (0) 40 41 34 68-43
 Fax: +49 (0) 40 41 34 68-10
 E-Mail: s.weischenberg@hamburgmediaschool.com

Stellvertretende akademische Leitung Journalismus
 Dr. Steffen Kolb
 T: +49 (0) 40 41 34 68-43
 Fax: +49 (0) 40 41 34 68-10
 E-Mail: s.kolb@hamburgmediaschool.com

Büro für Studienorganisation:
 Christine Sängner
 T: +49 (0) 40 41 34 68-18
 Fax: +49 (0) 40 41 34 68-10
 E-Mail: c.saenger@hamburgmediaschool.com

Ulf Böttcher
 T: +49 (0) 40 41 34 68-21
 Fax: +49 (0) 40 41 34 68-10
 E-Mail: u.boettcher@hamburgmediaschool.com

Presse und Öffentlichkeitsarbeit:
 Christina Schreiber
 T: +49 (0) 40 41 34 68-12
 Fax: +49 (0) 40 41 34 68-10
 E-Mail: c.schreiber@hamburgmediaschool.com

Sabine Lucht
 T: +49 (0) 40 41 34 68-46
 Fax: +49 (0) 40 41 34 68-10
 E-Mail: s.lucht@hamburgmediaschool.com

Exzellenz in der Lehre und ein hoher Praxisbezug zeichnen die Hamburg Media School (HMS) aus, die unter ihrem Dach seit dem Wintersemester 2005/2006 vier Studiengänge anbietet: den „Master of Business Administration in Media Management“, den „Executive Master of Business Administration in Media Management“, den „Master of Arts in Journalism“, sowie das vor zwölf Jahren gegründete „Filmstudium“, das bis zum Wintersemester 2004/2005 an die Universität Hamburg angeschlossen war.

Träger der Schule ist eine Public Private Partnership, zu der sich die Stadt Hamburg, die Universität Hamburg, die Hochschule für bildende Künste Hamburg und Medienunternehmen wie Axel Springer, Studio Hamburg, Universal Studio Networks Deutschland, Gruner + Jahr, NDR Media, der Spiegel Verlag, die neue deutsche Filmgesellschaft, die TMG Tele München Gruppe und viele andere mehr zusammengeschlossen haben.

Hamburgisches Welt-Wirtschafts-Archiv (HWWA)

20354, Neuer Jungfernstieg 21
 Postanschrift: D-20347 Hamburg
 T: 4 28 34-0
 Fax: 4 28 34-4 51
 E-Mail: hwwa@hwwa.de
 oder: nachname@hwwa.de
 Internet: www.hwwa.de

HVV: U1: Stephansplatz, U1, U2 und S-Bahn: Jungfernstieg, U3: Rathaus

Das HWWA ist eine Stiftung öffentlichen Rechts. Sie hat den Zweck, auf wissenschaftlicher Grundlage Informationen über wirtschaftliche Entwicklungen für Wissenschaft, Wirtschaft und Politik zu sammeln, aufzubereiten, zugänglich zu machen und weltwirtschaftliche Fragestellungen wissenschaftlich zu analysieren und die Ergebnisse zu veröffentlichen.

Vorstand:
 Prof. Dr. Thomas Straubhaar
 Präsident 3 50 / 3 51
 Fax 5 29
 Prof. Dr. Hans-Eckart Scharrer
 Vizepräsident 3 36 / 3 37
 Fax : 2 99

Angelika Knobloch
 Verwaltungsleiterin 4 00
 Fax: 4 18

Bibliothek Öffnungszeiten:

Montag 9-15 Uhr
 Dienstag bis Freitag 9-19 Uhr
 Buchausgabe 2 20
 Telefonische Auskunft 2 19

Pressedokumentation
 Beratung und telefonische Auskunft:
 Montag bis Freitag 10.30-12 Uhr
 Dienstag bis Freitag auch 15-16.30 Uhr
 Sachthemen 2 20
 Firmen 4 30
 Mappenausgabe (Archiv):
 Montag 10-14.30 Uhr
 Dienstag bis Freitag 10-18 Uhr

Hans-Bredow-Institut für Medienforschung an der Universität Hamburg Stiftung des privaten Rechts

20148, Heimhuder Str. 21
 T: 45 02 17-0
 Fax: 45 02 17-77
 E-Mail: info@hans-bredow-institut.de
 Internet: www.rrz.uni-hamburg.de/hans-bredow-institut

Dependance:
 20354, Warburgstr. 8-10
 Fax: 45 02 17-99

Forschung und Dokumentation auf dem Gebiet von Hörfunk und Fernsehen sowie anderer elektronischer Medien sowie Förderung des Wissenschaftlichen Nachwuchses

Direktorium:
 Prof. Dr. Uwe Hasebrink (Vorsitz)
 Dr. Wolfgang Schulz

Heinrich-Pette-Institut für Experimentelle Virologie und Immunologie an der Universität Hamburg (HPI) - Mitglied der Leibniz-Gemeinschaft- Stiftung des privaten Rechts

20206, Postfach 20 16 52
 20251, Martinistraße 52
 T: 4 80 51-0
 Fax: 4 80 51-1 03
 E-Mail: hpi@hpi.uni-hamburg.de
 Internet: www.hpi-hamburg.de

Zweck der Stiftung ist die Erforschung der Biologie humaner Virusarten, der Pathogenese von Viruserkrankungen und der Abwehrreaktion des Organismus und damit zusammenhängender Probleme.

Vorstand:
 Vorsitzender
 Prof. Dr. Joachim Hauber
 Verwaltungsleiter:
 Dr. Volker Uhl

HSL - Hamburg School of Logistics

21073, Kasernenstraße 12
 T: 4 28 78-43 02
 Fax: 4 28 78-25 40
 E-Mail: hsl-office@hslog.de
 Internet: www.hslog.de

Die HSL Hamburg School of Logistics gGmbH wurde im Juli 2003 in Form einer Public Private Partnership zwischen der Technischen Universität Hamburg Harburg (TUHH) und der Kühne-Stiftung (Schindellegi/Schweiz) gegründet.

Die Kühne-Stiftung, unter Vorsitz von Klaus Michael Kuehne, war seit langem daran interessiert, ein Institut zu gründen, in dem sich ausgewiesene Fachleute zusammenfinden, um die wachsende Kluft zwischen Wirtschaft, Forschung und Bildung für den Bereich der Logistik zu schließen.

Die TUHH, die in der Logistik über langjährige Erfahrungen in Forschung und Lehre verfügt, erwies sich als geeigneter Partner für dieses anspruchsvolle Projekt. Darüber hinaus bietet die Stadt Hamburg als Drehscheibe für Transport und Verkehr in Europa einer Weiterbildungseinrichtung für Logistik einen entscheidenden Standortvorteil.

Um dem gegenwärtigen Ausbildungsbedarf im Logistik Management gerecht zu werden, bietet die HSL Programme in drei Schwerpunktbereichen an: Master of Business Administration, Professional-Ausbildung und Logistik-Forschung.

Das MBA-Programm, das im Oktober 2004 beginnt, wendet sich an fachlich herausragende Young Professionals, die sich für zukünftige Management-Aufgaben weiter qualifizieren möchten.

Ab 2005 wird ein Professional-Programm durchgeführt, das sich durch bedarfsgerechte Themenmodule und einen flexiblen Zeitrahmen auszeichnet. Die Teilnehmer erwerben Wissen und Fähigkeiten, um auf die Herausforderungen im höheren Management angemessen reagieren zu können.

Die dritte Säule der HSL bildet ein internationales Kompetenzzentrum für anwendungsorientierte Forschung im Bereich der Logistik, das in der Entstehung begriffen ist.

Wissenschaftlicher Leiter
 Prof. Dr. rer. pol. Wolfgang Kersten 43 02

Kaufmännische Geschäftsführung
 Dr. Kirsten Schröder 43 02

Team Assistance
 Annette Hagel-Ruscher 43 02

Marketing
 Martina Heinrich 42 91
 Dirk Laschke 42 96

Management MBA Programm
 Dipl.-Ing. oec. Thomas Zink 42 94

Management Professional Programm
 Fabian Berger 42 92

Institut für die Geschichte der deutschen Juden

Stiftung des privaten Rechts
 20148, Rothenbaumchaussee 7
 ab Anfang 2007: 20146, Monetastr. 5
 T: 4 28 38-26 17
 Fax: 4 48 08 66
 E-Mail: igdj@public.uni-hamburg.de
 Internet: www.rrz.uni-hamburg.de/igdj

Zweck der Stiftung ist die Erforschung der Geschichte der deutschen Juden und die Heranbildung des wissenschaftlichen Nachwuchses. Die Arbeitsergebnisse werden veröffentlicht in zwei Reihen: „Hamburger Beiträge zur Geschichte der Deutschen Juden“ und „Studien zur jüdischen Geschichte“. Die Bibliothek des Instituts umfasst rd. 35. 000 Bände.

Institutsleiterin
 Dr. Stefanie Schüler-Springorum



Institut für Friedensforschung und Sicherheitspolitik an der Universität Hamburg

Stiftung des privaten Rechts
22587, Falkenstein 1
ab Anfang 2007: 20146, Monetastr. 5
T: 86 60 77-0
Fax: 8 66 36 15
E-Mail: ifsh@ifsh.de
Internet: www.ifsh.de

Untersuchung von Problemen der Friedenssicherung mit besonderem Schwerpunkt Abrüstungspolitik in Europa, OSZE, Weltinnenpolitik, Information und Nachwuchsförderung auf diesem Gebiet.

Wissenschaftlicher Direktor
Prof. Dr. Michael Brzoska

Max-Planck-Arbeitsgruppen für strukturelle Molekularbiologie

22603, Notkestraße 85, Gebäude 25 b
T: 89 98 28 01
Fax: 89 71 68 10
E-Mail: office@mpasmb.desy.de
Internet: www.mpasmb-hamburg.mpg.de

Verwaltungsleiterin Elke R. Spader
T: 89 98 28 02

Arbeitsgruppe Proteindynamik

Entwicklung von Verfahren der Proteinkristallographie mit Synchrotronstrahlung
Leiter Dr. Hans-Dieter Bartunik

Arbeitsgruppe Ribosomenstruktur

Röntgenstrukturanalyse von Ribosomen mit Synchrotronstrahlung
Leiterin Prof. Dr. Ada Yonath

Arbeitsgruppe Zytoskelett

Molekulare Ursachen der Alzheimer-Krankheit, Struktur und Dynamik von Proteinfasern des Zytoskeletts
Leiter Prof. Dr. Eckhard Mandelkow

Max-Planck-Institut für ausländisches und internationales Privatrecht

20148, Mittelweg 187
T: 4 19 00-0
Fax: 4 19 00-2 88
E-Mail: witt@mpipriv-hh.mpg.de
Internet: www.mpipriv-hh.mpg.de
Grundlagenforschung auf den Gebieten des ausländischen und internationalen Privat-, Handels-, Wirtschafts- und Verfahrensrechts, insbesondere durch Rechtsvergleichung.

Direktorium:
Prof. Dr. Dr. mult. Klaus J. Hopt
Prof. Dr. mult. Jürgen Basedow
Prof. Dr. mult. Reinhard Zimmermann
(Geschäftsführender Direktor)
Öffentlichkeitsarbeit Detlev Witt
T: 4 19 00-2 09

Verwaltungsleiterin Ilse Groß

Max-Planck-Institut für Meteorologie

20146, Bundesstraße 55
T: 4 11 73-0
Fax: 4 11 73-2 98
E-Mail: annette.kirk@dkrz.de
Internet: www.mpimet.mpg.de

Erforschung der physikalischen Grundlagen des Klimas, insbesondere zur Klärung der Kopplungsprozesse innerhalb des Gesamtsystems – Atmosphäre – Ozean – Eisbiosphäre.

Direktorium:
Prof. Dr. Hartmut Graßl
– Klimaprozesse –
Prof. Dr. Jochem Marotzke
– Ozean im Erdsystem –
Prof. Dr. Guy Brasseur
(Geschäftsführender Direktor)
– Atmosphäre im Erdsystem –

Verwaltungsleiter Reiner Letscher
Presse und Öffentlichkeitsarbeit
Dr. Annette Kirk
T: 4 11 73-3 74

MMKH Multimedia Kontor Hamburg GmbH

20095, Burchardstraße 13 (Chilehaus C)

Geschäftsführer Dr. Ulrich Schmid
T: 30 38 57 90
Fax: 30 38 57 99
E-Mail: Info@mmkh.de

Das Multimedia Kontor Hamburg ist eine Einrichtung der sechs staatlichen Hamburger Hochschulen. Es operiert als gemeinsame Unternehmung (joint venture) der Hochschulen und ist die – unternehmerisch sowohl auf Qualität der Lehre und auf Vermarktung orientierte – Organisations-, Beratungs- und Vermarktungsagentur für Multimedia und eLearning an Hamburgs Hochschulen. Das Tätigkeitsspektrum im Einzelnen
Dokumentation von eLearning Aktivitäten an Hamburgs Hochschulen

Zusammenarbeit mit nationalen und internationalen Kompetenzzentren

Aufbau und Betrieb von „Core Facilities“ (z.B. Multimedia Produktionslabor)

Management und Controlling der Förderprojekte

Beratung in rechtlichen und technischen Fragen

Durchführung von Qualifizierungs- und Supportprogrammen

Vermarktung von eLearning Produkten aus Hamburgs Hochschulen

Aufbau von Kooperationsbeziehungen und strategischen Partnerschaften mit Unternehmen

Naturwissenschaftlicher Verein in Hamburg

c/o Zoologisches Museum
20146, Martin-Luther-King-Platz 3
T: 4 28 38-56 35
Fax: 4 28 38-39 37
Förderung des hamburgischen Bibliothekswesens und Unterstützung naturwissenschaftlicher Forschung.
Geschäftsführender Vorsitzender:
Prof. Dr. O. Kraus

NITHH - Northern Institute of Technology Hamburg-Harburg GmbH

21073, Kasernenstr. 12

T: 4 28 78-37 87
Fax: 4 28 78-24 87
E-Mail: info@nithh.de
Internet: www.nithh.de

Das NIT ist eine private Business School in Partnerschaft mit der TUHH, um TOP-Studierende aus aller Welt in Hamburg zu Technologiemanagern mit innovativen Zusatzqualifikationen auszubilden. NIT und TUHH bieten gemeinsam das englischsprachige „Global Engineering Programm“ an, bestehend aus je einem Masterstudium in den Ingenieurwissenschaften und einem „MBA in Logistics“, einem MBA-Programm in Management, Recht, Geisteswissenschaften und Fremdsprachen. Ausbildung zur internationalen Führungskraft mit Bindung zum deutschen / europäischen Kulturraum. Überwiegend durch Sponsorengelder finanziert, arbeitet das NIT eng mit Partnern aus Industrie, Wirtschaft, Wissenschaft und Kultur zusammen und fungiert so als Kern eines internationalen Netzwerks zur Stärkung des Wissenschafts- und Wirtschaftsstandorts Deutschland. Standort auf dem TUHH-Campus in eigenem Kolleggebäude, das Lehre, Forschung, Technologietransfer, Studentisches Wohnen, Freizeit und Sport unter einem Dach vereint.

Geschäftsführung / Präsident
Prof. Dr. Wolfgang Bauhofer 30 47

Geschäftsführung / Chairman of the Executive Board
Prof. Dr. Odd Gisholt 30 98

Geschäftsführung / Executive Director
Dr. Christoph Jermann 38 35

Teamassistenz
Stefanie Blank 37 87

Manager Public Relations and Alumni
Stephanie Schenppe 37 88

Referent Lehre/Officer Educational Affairs
Gunter Menge 37 89

Vorsitzender des Aufsichtsrates der GmbH
Dr.-Ing. Gottfried von Bismarck,
Senior Consultant to Körber AG,
Innovation and Acquisition
20097, Nagelsweg 33-35

Norgenta Norddeutsche Life Science Agentur GmbH

20251, Falkenried 88
T: 4 71 96-4 00
Fax: 4 71 96-4 44
E-Mail: info@norgenta.de
Internet: www.norgenta.de

Aufgabe der von der FHH gemeinsam mit Schleswig-Holstein betriebenen Agentur ist die Unterstützung von Wirtschaft, Wissenschaft und Politik beim Ausbau des Norddeutschen Life Science Clusters. Hierzu werden Firmen und Forschungseinrichtungen u.a. aus den Bereichen Medizin, Medizintechnik, Biotechnologie und Pharma beraten und vernetzt, es werden Projekte gefördert und der Standort wird national und international vermarktet.

Geschäftsführer
N.N.

Stiftung zur Förderung der Technischen Universität Hamburg-Harburg

21073, Schwarzenbergstrasse 95
T: 4 28 78-31 01
Fax: 4 28 78-20 40

Förderung der Entwicklung der Technischen Universität Hamburg-Harburg. Förderung der Internationalisierung der ingenieurwissenschaftlichen Ausbildung und des weltweiten Austausches von Studierenden der Ingenieurwissenschaften. Pflege und Ausbau der partnerschaftlichen Beziehungen zwischen der TUHH und Institutionen aus Forschung, Lehre, Industrie und Wirtschaft in aller Welt. Einwerbung von Finanz- und Sachmitteln für wissenschaftliche Zwecke der TUHH.

Vorstand der Stiftung:
Prof. Dr.-Ing. Eckhard Rohkamm (Vors.)
Prof. Dr.-Ing. Christian Nedeß (stellv. Vors.)
Prof. Dr.-Ing. Jörg Müller
Dipl.-Kfm. Jochen Winand

Geschäftsführer Dr. Helmut Thamer

TuTech Innovation GmbH und Hamburg Innovation GmbH

21079, Harburger Schloßstraße 6-12
T: 7 66 29-0
Fax: 7 66 29-61 19
E-Mail: info@tutech.de
Internet: www.tutech.de

Geschäftsführer Dr. Helmut Thamer

Vorsitzender des Aufsichtsrats
Prof. Dr.-Ing. habil. Edwin Keuzer

Ausführliche Informationen s. Rubrik „Unternehmen, Stiftungen und Vereine unter staatlicher Einflussnahme“.

UNESCO-Institut für Pädagogik

20148, Feldbrunnenstr. 58
T: 44 80 41-0
Fax: 4 10 77 23
E-Mail: uie@unesco.org.
Internet: www.unesco.org/education/uie

Internationale vergleichende Forschung auf dem Gebiet des Erziehungswesens im Rahmen der Aufgaben der UNESCO; umfangreiche Fachbibliothek.

Direktor Dr. Adama Ouane

Verwaltungsleiterin Susanne Buttkus



E-Government in Hamburg: service.hamburg.de

Hamburgs Verwaltung bietet neben dem „klassischen“ Behördenbesuch viele Services einfach und bequem über das Internet an:

- Mit dem **Zuständigkeitsfinder** auf dem richtigen Weg zur Verwaltung.
- Der **Firmenservice** für allgemeine Informationen bis hin zu den Ausschreibungen der Stadt.
- Das **HamburgGateway** als elektronisches Tor zur Stadt. Mit einer Anmeldung alle Online-Services der Stadt nutzen: **Melderegisterauskunft, Urkundenbestellung, Lohnsteuerkarten** oder **Briefwahlunterlagen**. Mit Hamburgs Gerichten „E-Justice“ nutzen: vom **Rechtsverkehr** bis zur **Handelsregisterauskunft**.
- Wissen was im Rathaus läuft? Alle **Gesetzentwürfe, Senatsmitteilungen, Anfragen** und **Protokolle** stehen im Internet.
- Mit dem telefonischen HamburgService (**Call-Center**) beim ersten Anruf die richtige Auskunft oder gezielte Gesprächsvermittlung: **(040) 4 28 28 0** oder **(040) HAMBURG**



service.hamburg.de
e-government.hamburg.de



metropolregion.hamburg.de

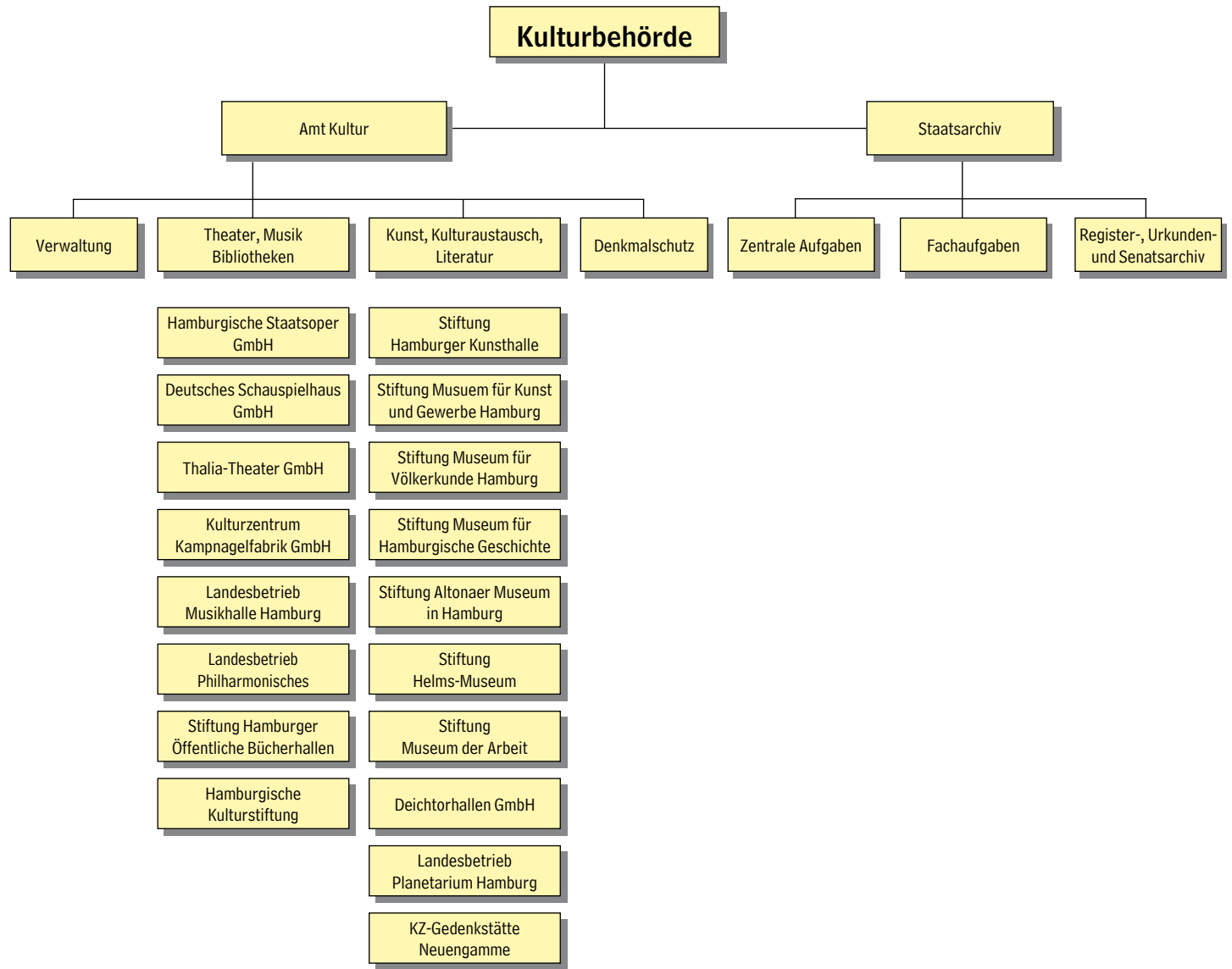

KULTURBEHÖRDE

20354, Hohe Bleichen 22
T: 4 28 24-0
Fax: 4 28 24-2 44 / 2 09
E-Mail:
vorname.nachname@ kb.hamburg.de

HVV: U2, Busse 5, 109, 36 bis Gänsemarkt

Am 01.01.2006 wurde das Staatsarchiv als eigenständiges Senatsamt aufgelöst und als Amt in die Kulturbehörde integriert. In der Kulturbehörde hat das Amt Kultur die Aufgabe, Kunst und Kultur in Hamburg zu fördern. Das Staatsarchiv bestimmt und sichert das dokumentarische Erbe Hamburgs (Archivgut). Es ist zuständig für den Kulturgutschutz und die Benennung von Verkehrsflächen.

Museen ab Seite 197, Bücherhallen ab Seite 201, Theater ab Seite 203

Präses

Senatorin Prof. Dr. Karin v. Welck 2 01
Fax: 2 05

Staatsrat

Dr. Detlef Gottschalck 2 02
Fax: 2 05

Deputierte

Regina Gibbins, Inge-Anke Kuhbier, Gino Leineweber, Christel Oldenburg, Hermann Scheunemann, Hans-Jürgen Schirmer, Dr. Reinhard Behrens, Dr. Holger Christier, Iris Dombrowski, Karl-Heinz Ehlers, Gerd Hardenberg, Stephanie Heinemann, Susanne Kilgast, Karien Prien, Renate Schade, Dr. Birthe Willert

Büro der Senatorin

Christiane Görres 2 06
Fax: 2 09

Präsidialreferat

Leitung
Dr. Pit Hosak 2 74
Fax: 2 72
Senat, Bürgerschaft, Deputation, überregionale und internationale Kulturangelegenheiten, Presse- und Öffentlichkeitsarbeit

Anke Bushart 2 75
Fax: 2 44

Presse- und Öffentlichkeitsarbeit
Björn Marzahn 2 07
Tatjana Nonn-Szily 2 08
Fax: 2 09

Datenschutzbeauftragte

Dr. Dagmar Bickelmann
T: 4 28 31-31 10

Geheimsschutzbeauftragter

Dr. Udo Schäfer
T: 4 28 31-31 01

Personalratsvorsitzende

Elke Westphal 3 08
Fax: 2 72

Amt Kultur

Es ist zuständig für drei Staatstheater, sieben Museumstiftungen, die KZ-Gedenkstätte Neuengamme, das Planetarium, die öffentlichen Bücherhallen, das Philharmonische Staatsorchester, die Musikhalle sowie für Denkmalschutz, Stadtteilkultur, Film, Kunst im öffentlichen Raum, Künstlerförderung, staatliche Kulturprogramme und internationalen Kulturaustausch. Sie unterstützt Privattheater und freie Theatergruppen, Kultur- und Stadtteilzentren, das kommunale Kino Metropolis und zahlreiche weitere kulturelle Einrichtungen, Initiativen und Projekte.

Amtsleiter
Hans Heinrich Bethge 2 70
Fax: 2 72

Museen
Rüdiger Jörn 2 94
Fax: 2 91
(Museen ab Seite 197)

Besondere Kulturprojekte
Dr. Annette Busse 2 32
Fax: 2 44

Innenrevision
Peter Prokscha 3 01
Fax: 2 44

Verwaltung
Abteilungsleiter
Wolfgang Göbelshagen 2 38
Fax: 2 37

Haushalt, Bau
Christian Schröder 2 55
Fax: 2 44

Personal, Organisation
Renate Dittmann 2 59
Fax: 2 67



Informations- und Kommunikationstechnik Dr. Horst Scholz Fax: 2 44	2 33	Kunst im öffentlichen Raum Anne-Kathrin Reinberg Fax: 2 87	2 84	Verwaltung Kristiane Bartel Fax: 39 00	27 34	anderen Gründen bleibenden Wert besitzen, um sie als Archivgut zu übernehmen. Das Archivgut wird auf Dauer verwahrt, erhalten und erschlossen. Es wird für die Benutzung durch Bürgerschaft, Senat, Verwaltung, Justiz, Forschung und Öffentlichkeit bereit gestellt. Das Staatsarchiv berät die öffentlichen Stellen bei der Führung und Verwaltung der Unterlagen und wirkt an der Einführung elektronischer Systeme in der FHH mit. Es ist zuständig für die Grundsatzfragen der Schriftgutverwaltung, der Archivierung konventioneller und elektronischer Unterlagen sowie des Kulturgutschutzes. Es bereitet die Entscheidung der Senatskommission für die Benennung von Verkehrsflächen vor.
Allgemeine Verwaltung und Registratur Andreas Hull Fax: 3 11	2 69	Film, Foto, Deichtorhallen Juana Bienenfeld Fax: 2 87	2 79	Bau- und Kunstdenkmalpflege Dr. Volker Konerding Fax: 36 51	27 37	
Betriebswirtschaft Peter Prokscha Fax: 2 44	3 01	Literatur, Freie Akademie Dr. Wolfgang Schömel Fax: 2 87	2 88	Unterschutzstellungen Anja Buch Fax: 36 51	34 69	
Theater, Musik, Bibliotheken (Theater auf Seite 203, Bibliotheken auf Seite 201)		Kulturaustausch, Städtepartnerschaften Harald Clapham Bettina Machaczek Fax: 2 87	2 73 3 03	Städtebauliche Denkmalpflege Gabriele Bohnsack-Häfner Fax: 36 51	24 03	
Abteilungsleiter Thomas Fuchs Fax: 2 20	2 17	Museumsdienst 20095, Glockengießerwall 5 a T: 42 81 31-0 Fax: 4 28 24-3 24		Praktische Baudenkmalpflege Luis Moreno-Fernandez Albert Schett Fax: 36 51	27 32 28 33	Amtsleiter Dr. Udo Schäfer 31 01 / 31 02 Vertreter PD Dr. Rainer Hering 31 61 Fax: 31 04
Staatliche Bühnen, Freies Theater, Kampnagel, Phil. Staatsorchester Markus Pitz Fax: 2 20	2 23	Leiter Dr. Herbert Hötte	1 07	Restaurierung Michael Doose Ruth Hauer Fax: 36 51	29 94 34 70	Ausbildungsleiter für den gehobenen und höheren Archivdienst Dr. Udo Schäfer 31 01
Privat-, Kinder- und Jugendtheater Elke Westphal Fax: 2 20	3 08	Buchungen für Veranstaltungen T: 42 81 31-0		Restaurierungswerkstatt	33 81	Besondere Erschließungsprojekte Dr. Klaus-Joachim Lorenzen-Schmidt 31 36
Zuwendungen N.N. Fax: 2 20	2 15	KZ - Gedenkstätte Neuengamme (einschl. Gedenkstätten Bullenhusener Damm, Plattenhaus Poppenbüttel u. Torhaus Fuhlsbüttel)		Wissenschaftliche Inventarisierung Helga Schmal Dr. Agnes Seemann Fax: 37 09	33 58 34 35	
Musik, Orchester Riekje Weber Fax: 2 20	2 11	21039, Jean-Dolidier-Weg T: 42 81 31-5 00 Fax: 42 81 31-5 25 Internet: www.hamburg.de/Neuengamme/ Öffnungszeiten: Mo.-So. 9.30-16.00 Uhr, Samstag, Sonntag, Feiertage April-Sept. 12.00-19.00 Uhr, Okt.-März 12.00-17.00 Uhr		Bibliothek, Archive Barbara Spieß Fax: 37 09	27 35	Abteilung Zentrale Aufgaben Leiter Michael Stoffregen 31 05 Vertreterin Irmgard Mummenthey 31 15
Kinder- und Stadtteilkultur Werner Frömming Fax: 2 56	2 21	Leiter Dr. Detlef Garbe	5 11	Bildarchiv Leiter Uwe Kiemer Nina Schwenke Fax: 36 30	36 29 36 19	Steuerung; Notfallvorsorge und Katastrophenschutz für Kulturgut Michael Stoffregen 31 05 Vertreterin Kathrin Berger 31 06
Interkulturelle Projekte Inka Manthey Fax: 2 29	2 27	Forschung und Publikationen Dr. Reimer Möller	5 37	Staatsarchiv 22041, Kattunbleiche 19 T: 4 28 31-32 00 oder T: 4 28 31- und Durchwahl [Tlx: 21 21 21 Senat d] Fax: 4 28 31-32 01 E-Mail: poststelle@staatsarchiv.hamburg.de oder: vorname.nachname@staatsarchiv.hamburg.de Internet: www.fhh.hamburg.de/stadt		Ressourcen- und Personalmanagement; Kundenzentrum Kathrin Berger 31 06 Vertreterin Irmgard Mummenthey 31 15
Bibliotheken, Stiftungen, Sponsoring Iris von Bargen Fax: 2 20	2 57	Management und Kommunikation Wolfgang Stiller	5 47	HVV: U1, ZOB: Wandsbek Markt		Grundsatzangelegenheiten des Archivwesens und des Kulturgutschutzes Irmgard Mummenthey 31 15 Vertreter Hendrik Eder 31 66 Julia Brüdegam 31 16
Rechtsangelegenheiten, künstlerische Privatschulen Rosemarie Kasper-Garbe Fax: 2 20	2 10	Verwaltung Heidi Heitmann Bettina Wähling	5 16 5 38	Öffnungszeiten: Kundenzentrum montags - freitags 10 bis 13 Uhr und 14 bis 16 Uhr Lesesaal montags - freitags 10 bis 16 Uhr, mittwochs bis 18 Uhr Beratungsdienst montags - freitags 10 bis 16 Uhr, mittwochs bis 18 Uhr Plankammerbenutzungsraum für Karten, Pläne, Luftbilder montags - freitags 10 bis 16 Uhr nach Voranmeldung	32 00 32 22 31 43 31 55	Strategisches Controlling N.N. Archivische IuK-Aufgaben Paul Flamme 31 19 Vertreter Uwe Goldschmidt 31 18
Rechtsangelegenheiten, Denkmalschutzverfahren Susanne Nicolaus Fax: 2 20	2 16	Öffentlichkeitsarbeit Karin Schawe	5 36			Bestandserhaltung Hendrik Eder 31 66 Vertreter Michael Stoffregen 31 05
Kunst, Kulturaustausch, Literatur Abteilungsleiterin Marie-Luise Tolle Fax: 2 87	2 85	Museumsdienst Dr. Frank Jürgensen	5 17			Abteilung Fachaufgaben Leiter PD Dr. Rainer Hering 31 61 Vertreterin Dr. Dagmar Bickelmann 31 10 Historische Bildungsarbeit Joachim W. Frank 31 74
Bildende Kunst, Künstlerförderung, Kunst im öffentlichen Raum Antje Mittelberg	2 82	Bibliothek / Archiv Herbert Diercks	5 12			
Künstlerförderung Ingrid Baireuther	2 80	Denkmalschutzamt 22083, Imstedt 18-20 T: 4 28 63-0 Fax: 4 28 63-39 00				
		Leiter Frank Pieter Hesse Fax: 36 51	27 33			



Bürgerschaft, Senat, Inneres, Recht, Finanzen, Soziales, Wirtschaft		Produktionsleiter Tim Florian Horn	80
Heino Rose	31 11		
Ulf Bollmann	31 37	Verwaltung	
Dr. Dagmar Bickelmann	31 10	Gerhard Stegmüller	25

Bau, Bezirke, Verkehrsflächenbenennung		Programmhinweise und Buchungen	
Kirsten M. Eckardt	31 67	Telefonisch täglich von 9.00 bis 20.00 Uhr	
Hendrik Eder	31 66	T: 4 28 86 52-10	
Volker Reißmann	31 50	Fax: 4 28 86 52-19	
Jörg Olaf Thießen	31 59	E-Mail: info@planetarium-hamburg.de	
		Internet: www.planetarium-hamburg.de	

Gesundheit, Bildung, Wissenschaft, Kultur, Nachlässe, Sammlungen			
Dr. Heideles Wittig-Sorg	31 13		
Volker Reißmann	31 50		
Dr. Iris Groschek	31 62		

**Landesbetrieb
LAEISZHALLE
Musikhalle Hamburg**

20355, Johannes-Brahms-Platz
T: 35 76 66-0
Fax: 3 48 01 68
E-Mail: mail@laeiszhalle.de
Internet: www.laeiszhalle.de

Karten, Pläne, Luftbilder			
Joachim W. Frank	31 74		

Bibliothek			
Christian Deike	31 29		

Lesesaal	32 22		
Helga Wunderlich			

Geschäftsführer Prof. Dr. Gereon Röckrath	16
Buchung und Verwaltung Burkhard Lübke	13
Angelika Vollbrecht	12

Beratungsdienst	31 43		
Barbara Koschlig			

**Abteilung Register-, Urkunden-
und Senatsarchiv**

Leiter			
Dr. Peter Gabrielsson	31 34		
Vertreter			
Jürgen Sielemann	31 38		

Organisation m-Konzerte, Öffentlichkeitsarbeit	17
Cathy Wilkinson	14
Katharina Schernbeck	

Register, Staatsangehörigkeitswesen, Religionsgemeinschaften			
Jürgen Sielemann	31 38		
Vertreter			
Dr. Peter Gabrielsson	31 34		

Konzertkasse	
T: 34 69 20	
Fax: 35 71 90 36	
E-Mail: kassemusikhalle@mailports.de	

Urkunden- und Senatsarchiv			
Dr. Peter Gabrielsson	31 34		
Vertreter			
Dr. Klaus-Joachim Lorenzen-Schmidt	31 36		

**Landesbetrieb
Philharmonisches
Staatsorchester**

20354, Große Theaterstr. 34
T: 35 68-3 60
Fax: 35 68-4 64

Projekt „Link To Your Roots“ Projektleiter			
Dr. Peter Gabrielsson	31 34		

Generalmusikdirektorin Simone Young	3 96
--	------

**Landesbetrieb
Planetarium Hamburg**

22303, Hindenburgstraße 1b
T: 4 28 86 52-10
Fax: 4 28 86 52-99
E-Mail:
info@planetarium-hamburg.de
Internet: www.planetarium-hamburg.de

Direktor Thomas W. Kraupe	50
------------------------------	----

Geschäftsführender Direktor Detlef Meierjohann	3 97
---	------

Kaufmännischer Geschäftsführer Winfried Tiede	20
--	----

Orchestervorstand Sebastian Gaede	3 81
--------------------------------------	------

Büro des Direktors und Öffentlichkeitsarbeit Claudia Hamer	21
--	----

Wissenschaftliche Mitarbeiter	
Wissenschaftliches Telefon	51
Rahlf Hansen	52



Hamburg schützt seine Kinder

Hinsehen und handeln bei Vernachlässigung:

426 427 428

Die Kinderschutz-Hotline der Hamburger Jugendämter





AIDS

Information 4 28 18-9 00

ARBEITSSCHUTZ

Arbeitsschutztelefon 4 28 37-21 12

BEHINDERTE MENSCHEN

Beratungszentrum Sehen – Hören –
Bewegen – Sprechen 4 28 63-49 10
Gesundheits- und Umweltämter der Bezirke
siehe Kasten

BETRIEBLICHE GESUNDHEITSFÖRDERUNG, GESUNDHEITSMANAGEMENT

4 28 37-22 19

EINFUHRGENEHMIGUNGEN

4 28 37-0
Einfuhr von Lebensmitteln pflanzlichen
Ursprungs, Getränken, Kosmetika, Bedarfs-
gegenständen, Tabakwaren 4 28 37-0

FRÜHFÖRDERUNG, FRÜHERKENNUNG

Beratungszentrum Sehen – Hören – Bewe-
gen – Sprechen 4 28 63-49 10

GESUNDHEITSLOTSEN

Information 4 28 37-19 99

GESUNDHEITS- BERICHTERSTATTUNG

Wie ist es um den Gesundheitszustand und
die gesundheitliche Versorgung der Ham-
burger bestellt? Gesundheitsberichterstat-
tung hilft, die Gesundheit in Hamburg zu
verbessern. 4 28 37-22 19

GESUNDHEITSFÖRDERUNG

hilft die Rahmenbedingungen für die Ge-
sundheit der Hamburger zu verbessern und
unterstützt diese dabei, an der Gesunderhal-
tung aktiv mitzuwirken. 4 28 37-22 19

DAS HAMBURGISCHE KREBSREGISTER

der Behörde für Soziales, Familie, Gesund-
heit und Verbraucherschutz. Dokumentation
und Bewertung von Krebserkrankungen.
Informationsmaterial (keine Beratung von
Krebspatienten!): 4 28 37-0

INSTITUT FÜR HYGIENE UND UMWELT HAMBURG

- Entlausung/Rattenbekämpfung/Schäd-
lingsbekämpfung 4 28 45-79 72/-79 70/-79 80
- Muttermilchuntersuchung/Radioaktivi-
tätsmessung von Pilzen 4 28 45-73 24/-73 68
- Schimmel/Wasseruntersuchung (gebüh-
renpflichtig) 4 28 45-79 14/-79 21

IMPFUNGEN

- Impfzentrum des Hygiene-Institutes
4 28 54-44 20
- Bernhard-Nocht-Institut
(Klinische Abteilung) 4 28 18-3 90

KRANKENHÄUSER IN HAMBURG

Krankenhausverzeichnis 4 28 37-21 22

LEBENSMITTEL

- Einfuhr von lebenden Tieren, Lebens-
mitteln tierischer Herkunft und anderen
Erzeugnissen von Tieren
T: 4 28 47-21 45/-21 56/-21 60/-21 48
- Lebensmittelsicherheit. Beschwerden
über Lebensmittel siehe Wirtschafts- und
Ordnungs- sowie Veterinärämter in den
Bezirksämtern
- Alle grundsätzlichen Fragen, die Lebens-
mittel betreffen 4 28 37-0

MESSSTELLE FÜR STRAHLENSCHUTZ

prüft und bewertet Strahlendosimeter,
Röntgeneinrichtungen und radioaktive Prä-
parate 4 28 11-31 28

PRODUKTSICHERHEIT

Wir sorgen für sichere Produkte
4 28 37-32 32

ÖFFENTLICHER GESUNDHEITSDIENST

Auskunft, Beratung und Hilfe in Gesundheits-
fragen erhalten Sie in den Gesundheits- und
Umweltämtern der Bezirksämter und über
die Gesundheitslotsen.

REISEMEDIZIN

Reisemedizinisches Zentrum des Bernhard-
Nocht-Institutes 0900 1234 999

SEXUELL ÜBERTRAGBARE KRANKHEITEN

Zentrale Beratungsstelle für sexuell über-
tragbare Krankheiten 4 28 11-21 94

SCHWANGERSCHAFTS- KONFLIKTBERATUNG

Diese wird von vielen Frauenärztinnen und
-ärzten durchgeführt, sowie u.a. von den Be-
ratungsstellen:

- PRO FAMILIA Beratungszentrum
34 11 10
- Familienplanungszentrum
4 39 28 22
- Diakonisches Werk Hamburg
3 06 20-2 02

TIERSCHUTZ

Beschwerden über Tierhaltung und Einzel-
fälle werden durch die Veterinärämter in den
Bezirksämtern entgegengenommen.

Alle grundsätzlichen Fragen zum Tierschutz
4 28 37-0

ÜBERWACHUNGS- BEDÜRFTIGE ANLAGEN

nach dem Gerätesicherheitsgesetz (GSG);
Erlaubnisse, Prüfungen 4 28 37-31 20

UMWELTMEDIZINISCHE BERATUNGSSTELLE (UMB)

Wenn Sie sich durch Umweltbelastungen
gesundheitlich beeinträchtigt fühlen oder
Frage zu diesem Thema haben, werden Sie
hier ärztlich beraten. 4 28 37-37 37

VERBRAUCHERBERATUNG

Verbraucherzentrale 2 48 32-0

ZOONOSEN

Die Bekämpfung von Tierseuchen, die auf
Mensch und Tier (Zoonosen, z.B. Tollwut und
BSE) oder nur auf Tiere (z.B. Maul- und Klau-
enseuche und Europäische Schweinepest)
übertragbar sind. 4 28 37-0

GESUNDHEITSÄMTER DER BEZIRKE

Hamburg-Mitte Gesundheitsamt Hamburg-Mitte 20097, Besenbinderhof 41 4 28 54-46 30/46 31 Fax: 4 28 54-46 95 E-Mail: GesundheitsamtMitte @hamburg-mitte.hamburg.de	Bergedorf Gesundheitsamt Bergedorf 21029, Lamrechtstr. 6 4 28 91-22 31/22 20 E-Mail: Geschaeftszimmer Gesundheits- und Umweltamt@bergedorf.hamburg.de
Altona Gesundheitsamt Altona 22767, Jessenstr. 19 4 28 11-30 01 E-Mail: Geschaeftszimmer. Gesundheitsamt@ altona.hamburg.de	Harburg Gesundheitsamt Harburg 21073, Am Irrgarten 3-9 4 28 71-23 07/23 10 E-Mail: Monika.Geiger@ harburg.hamburg.de oder Gesundheitsamt-Harburg @harburg.hamburg.de
Eimsbüttel Gesundheitsamt Eimsbüttel 20139, Grindelberg 66 4 28 01-24 53 Fax: 4 28 01-19 82 E-Mail: Gesundheit@eimsbuettel.hamburg.de	
Hamburg-Nord Gesundheitsamt Hamburg-Nord 20249, Kümmellstr. 7 4 28 04-22 06 E-Mail: Gesundheitsvorsorgen Hamburg-Nord@hamburg-nord.hamburg.de	Wandsbek Gesundheitsamt Wandsbek 22041, Robert-Schumann-Br. 8 4 28 81-34 94 E-Mail: GeschaeftszimmerGU2-GU3 Wandsbek@wandsbek.hamburg.de

Gesundheitsförderung und Suchtprävention für die Beschäftigten der hamburgischen Verwaltung

ingus

integration von
gesundheitsförderung und suchtprävention

Ansprechpartner:

Detlef Christiansen (BfI): 4 28 65-98 33

Rainer Müller-Broders (Universität): 4 28 38-23 02

Ute Walther (BA Bergedorf): 4 28 91-29 09

Ein Zusammenschluss von Spezialisten der Gesundheitsförderung, Suchtberatung, Medizin und Personalentwicklung aus verschiedenen Bereichen der hamburgischen Verwaltung

Wir bieten Ihnen:

<p>▶ Mitarbeiterinnen und Mitarbeiter, die Fragen zum Konsum von Alkohol, Tabak, Drogen und Medikamenten haben oder mehr zum Umgang bei Essstörungen, zwanghaftem Glücksspiel o.ä. wissen wollen</p>	<p>▶ Informationen über Grenzbereiche und Risikofaktoren bei Alkohol-, Medikamenten- und Drogenkonsum, Essstörungen und Spielsucht, Raucherentwöhnung</p> <p>▶ Beratung bei Abhängigkeitsfragen für Betroffene und Angehörige oder Kolleginnen und Kollegen</p> <p>▶ Vermittlung in anerkannte Entzugs- oder Therapieeinrichtungen</p>
<p>▶ Vorgesetzte, die ihre Kompetenzen im Umgang mit Konflikten oder auffälligen Mitarbeiterinnen und Mitarbeitern (z.B. wegen Alkohol, anderer Genussmittel oder Medikamenten) erweitern wollen</p>	<p>▶ Info- und Fortbildungsveranstaltungen zu den Themen:</p> <p>▶ Erkennen und Fördern persönlicher Ressourcen im Umgang mit Konflikten</p> <p>▶ Wahrnehmen und Erkennen alkohol- oder anderer suchttypischer Auffälligkeiten</p> <p>▶ Angemessenes Reagieren und Intervenieren</p> <p>▶ Gesprächsplanung und -durchführung; Übungen</p>
<p>▶ Beschäftigte der Verwaltung, die an einer Qualifizierung oder Weiterbildung im Arbeitsfeld Mitarbeiterberatung und Suchtprävention interessiert sind</p>	<p>▶ 14monatige Ausbildung zur Suchtkrankenhelferin bzw. zum Suchtkrankenhelfer</p> <p>▶ regelmäßige Weiterbildungsangebote zu aktuellen Fragen in Suchtprävention und Gesundheitsförderung</p>
<p>▶ Kolleginnen und Kollegen, die ihren Alkoholkonsum gezielt und dauerhaft verringern möchten</p>	<p>▶ „Lieber-Weniger“; ein Angebot, seinen Alkoholkonsum systematisch zu verringern</p> <p>▶ Info-Material; umfassendes Selbsthilfehandbuch; Seminarangebot über 7 Abende; Infomappe für Multiplikatoren (Kontakt über den Sozialtherapeutischen Dienst der BfI, Detlef Krenz: 42 86-5 98 31; Andreas Jasinski: 42 86-5 98 32)</p>

„Gesundheitsförderung und Suchtprävention“

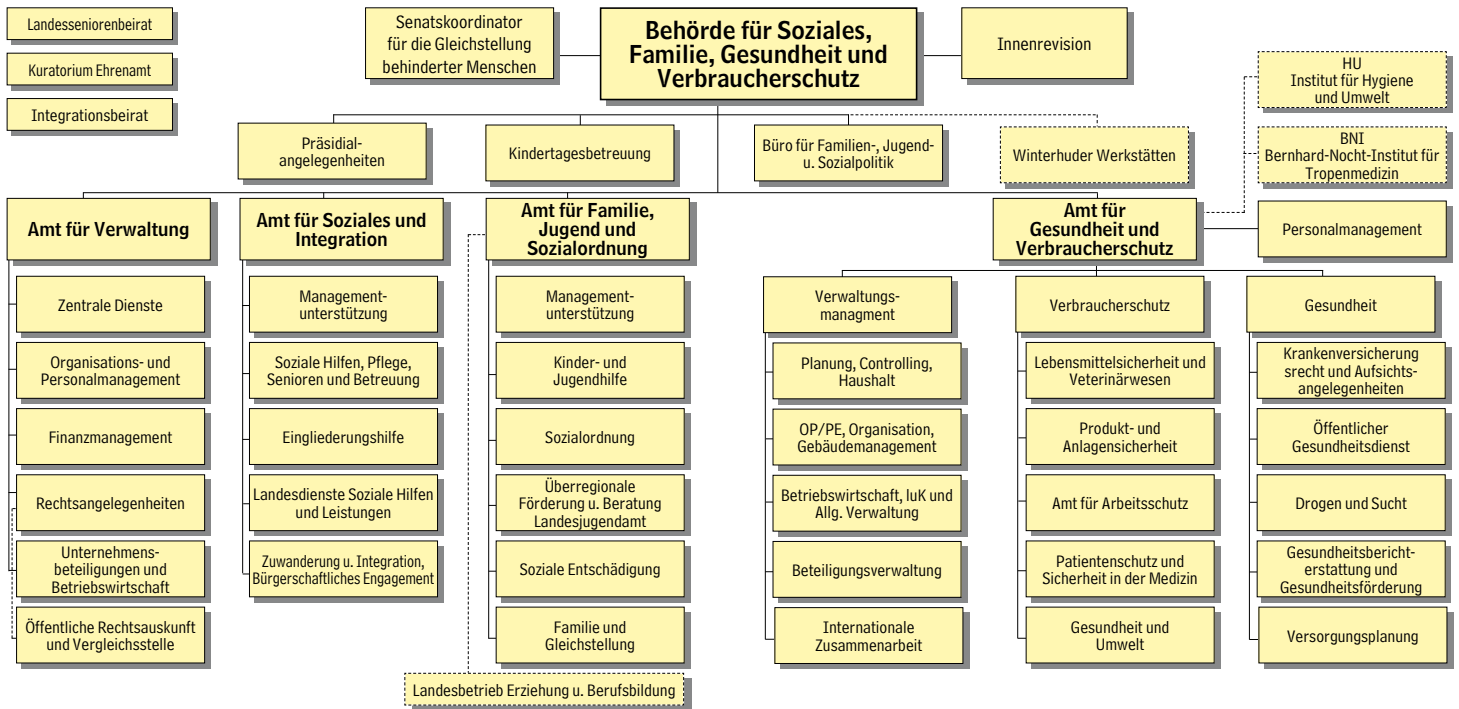

BEHÖRDE FÜR SOZIALES, FAMILIE, GESUNDHEIT UND VERBRAUCHERSCHUTZ

Haus- und Paketadresse:
22083, Hamburger Straße 47
Briefadresse:
22051, Postfach 76 01 06
T: 4 28 63-0
Tlx: 212 1 21 senat d
211 100 wbhh d
Fax: 4 28 63-22 86

Zentrales Postfach der Hauptverteilungsstelle der BSG:
E-Mail: poststelle@bsg.hamburg.de

Internet: bsg.hamburg.de
E-Mail: vorname.nachname@bsg.hamburg.de

HVV: U2, 261, 37 Hamburger Straße; U2, 25, 37, 172, 173 Mundsburg

Präses: Zweite Bürgermeisterin

Birgit Schnieber-Jastram 30 01
Fax: 43 44

Staatsrat:

Dietrich Wersich 25 50
Fax: 43 44

Deputierte:

Silke Bertram, Renate Bunde, Dr. Harm Bredemeier, Dr. Elisabeth Chowanick, Dr. Martin Gödde, Irene Gross, Ayse Jerfi Hein, Dr. Wolfgang Klenke, Stephan Müller, Cornelia Prüfer-Rabe, Wolf-Dieter Scheurell, Christian Sowada, Dr. Heike Schmidt, Michael Schweiger, Rainer Töbing.

Präsidialabteilung

Fax: 46 22
Leitung
Cornelia Schroeder-Piller 62 52

Geschäftsstelle und Service
Fax: 46 22
Regina Ude 60 64

Persönliche Referentin der Bürgermeisterin
Sandra Bojarra 32 17

Termin- und Protokollreferat
Björn Kessner 28 69

Pressereferat
Fax: 38 49

Pressesprecherin
Soziales und Familie
Katja Havemeister 28 89

Pressesprecher
Gesundheit und Verbraucherschutz
Hartmut Stienen 34 78

Bürgerschaft, Senat, Deputation, Bezirke
Fax: 28 70
Michael Koberstein 40 65

Politische Planung Hamburg, Bund und Europa
Fax: 46 22
Arne Klein 36 50

Senatskoordinator für die Gleichstellung behinderter Menschen

22083, Osterbekstraße 96
Herbert Bienk
Geschäftszimmer:
T: 4 28 63 - 57 25
Fax: 57 27
E-Mail: Behindertengleichstellung@bsg.hamburg.de

Der Senatskoordinator für die Gleichstellung behinderter Menschen soll die Belange von Menschen mit Behinderung in Hamburg stärken. Zu den Aufgaben des Senatskoordinators gehört es, den Senat in Fragen der Gleichstellung behinderter Menschen zu beraten, zwischen den Interessenvertretungen behinderter Menschen und der Verwaltung zu vermitteln und die Beschäftigung behinderter Menschen zu fördern, wobei insbesondere das Anliegen von behinderten Frauen berücksichtigt werden soll.

Durch gemeinsame Veranstaltungen von behinderten und nicht behinderten Menschen zu einschlägigen Themen und Herausgabe von Broschüren und Informationsmaterial trägt er dazu bei, dass bestehende Vorurteile gegenüber behinderten Menschen weiter abgebaut werden und deren Integration vorangetrieben wird. Zu seinen Aufgaben gehört die Optimierung der Schaffung von behindertengerechtem Wohnraum sowie die optimale Berücksichtigung der behindertengerechten Ausgestaltung des öffentlichen Nahverkehrs.

Außerdem organisiert der Senatskoordinator die alle fünf Jahre stattfindende Verleihung des Senator-Neumann-Preises.

Der Senatskoordinator ist ehrenamtlich tätig und übt sein Amt weisungsunabhängig aus.

der Senatorin für Soziales und Familie wurden für die Dauer der Wahlperiode der Hamburgischen Bürgerschaft über 40 Persönlichkeiten aus verschiedenen gesellschaftlichen Bereichen und unterschiedlicher Herkunft in den Integrationsbeirat berufen. Die Zusammensetzung wurde so gewählt, dass viele wichtige gesellschaftliche Gruppen berücksichtigt und bedeutsame Handlungsfelder der Integration abgedeckt werden. Integrationsdefizite sollen durch zielgerichtete Maßnahmen und durch pragmatisches Vorgehen in kleinen Schritten abgebaut werden. Dabei ist es die Aufgabe des Integrationsbeirats, die Senatorin für Soziales und Familie konstruktiv und kritisch zu beraten, zu Vorhaben Stellung zu nehmen und Handlungsfehler zu definieren. Darüber hinaus soll der Beirat als „Integrationsmultiplikator“ umsetzungsorientiert in die Gesellschaft hinein wirken.

Kontakt über:
Management für den Integrationsbeirat (der Leitung des Amtes für Soziales und Integration zugeordnet)
Internet:
www.Integrationsbeirat@bsg.hamburg.de
Dr. Uwe Franke 40 07
Silke Böttcher-Völker 25 33
Doris Kersten 31 47
Beratung:
Nimla Heplevent 29 53
Fax: 26 93

E-Mail:
Integrationsbeirat@bsg.hamburg.de

Landesinitiative „Hamburg engagiert sich“

Die Landesinitiative „Hamburg engagiert sich“ besteht aus einem Kuratorium mit Repräsentanten des öffentlichen Lebens, dem AKTIVOLI-Netzwerk sowie dem koordinierenden Referat der Behörde für Soziales und Familie. Ziel der Landesinitiative ist, den bereits zahlreich vorhandenen Initiativen und Aktivitäten unterschiedlicher Gruppen



im Bereich des bürgerschaftlichen Engagements mehr Gewicht zu verleihen und deren Interessen zu bündeln. Die Mitglieder befassen sich darüber hinaus mit innovativen Maßnahmen zur Anerkennung des bürgerschaftlichen Engagements, mit Informations-, Beratungs- und Vermittlungsangeboten sowie mit Weiterbildungsmöglichkeiten in Hamburg.

Kontakt über:

Koordination bürgerschaftliches Engagement (dem Amt für Soziales und Integration zugeordnet)
 Dr. Uwe Franke 40 07
 Susanne Wegener 26 60
 Friedhelm Krösche 46 21
 Fax: 28 47

Landes-Seniorenbeirat

Der Landes-Seniorenbeirat (LSB) vertritt die Interessen von rund 420.000 älteren Menschen in Hamburg. Zu den seniorenpolitischen Themen des fünfzehnköpfigen Gremiums gehören: Wohnen im Alter, Gesundheit und Sport, Bildung und Kultur, Sicherheit und Verkehr, ambulante und stationäre Pflege sowie die Lebenssituation älterer Migranten. In über 20 Gremien der Stadt vertreten die ehrenamtlichen Mitglieder des Landes-Seniorenbeirates die Belange der älteren Bevölkerung. Die Selbstbestimmung und Eigenverantwortung der Seniorinnen und Senioren so lange wie möglich zu erhalten, bildet die Leitlinie des Engagements.

Geschäftsstelle
 Heinrich-Hertz-Str. 90
 22085 Hamburg
 Internet: www.lsb-hamburg.de
 E-Mail: lsb@lsb-hamburg.de
 Tel: 4 28 63-19 34
 Fax: 4 28 63-46 29
 Bürozeit: 9.00-12.00 Uhr
 Beratung: nach Vereinbarung

Vorsitzender
 Walter Thedt
 Referentin
 Andrea Vasse 46 76
 Sachbearbeitung
 Thomas Kleinfeldt 19 34
 Fax: 46 29

Bezirks-Seniorenbeiräte (BSB)

(Vorsitzende)
 Altona:
 Marianne Paszeitis
 T: 84 78 64

Bergedorf:
 Gerd Plambeck
 T: 7 24 22 40

Eimsbüttel:
 Heinz Dreyer
 T: 5 51 65 65

Harburg:
 Walter Thedt
 T: 7 96 32 96

Mitte:
 Gunda Wahl
 T: 21 91 18 4

Nord:
 Ursula Preuhs
 T: 51 83 24

Wandsbek:
 Peter Vogt
 T: 2 19 58 69

Personalrat

T: 4 28 63-30 08
 Fax: 46 10
 E-Mail: Personalrat@bsg.hamburg.de
 Personalratsvorsitzender
 Bernd Jungblut 32 31

Vertrauensmann der Schwerbehinderten

Fax: 46 09
 Klaus W. Becker 37 03

Frauenbeauftragte

Fax: 23 26
 Sabine Kardel 32 21

Büro für Familien-, Jugend- und Sozialpolitik

22083, Adolph-Schönfelder-Str. 5
 Leitung
 Dr. Vera Birtsch 20 10
 Geschäftszimmer
 Heidi Engel 20 11
 Fax: 34 65
 Assistenz
 Renate Buschfort 20 08
 Referentin
 Yvonne Nische 29 91

Das Hamburger Büro für Familien-, Jugend- und Sozialpolitik unterstützt die Behörde bei der Entwicklung neuer Arbeitsansätze und Programme auf der Basis der im europäischen Ausland und in anderen Bundesländern bzw. Kommunen gesammelten Erfahrungen. Im Vordergrund steht dabei die Familienpolitik mit den Fragen der Vereinbarkeit von Familie und Beruf, der Kindertagesbetreuung und der Familienfreundlichkeit der Stadt.

Abteilung Kindertagesbetreuung

22083, Hamburger Straße 37
 Fax: 32 23
 Internet:
 KiTa-Informationssystem:
 www.kitainfo-hamburg.de

Leitung
 Anselm Sprandel 25 00 / 25 01
 Fax: 60 60

Trägerberatung, Grundsatzfragen:
 Beate Klipp 26 67

Leistungsentgelte
 N.N. 29 21

Leistungsabrechnungen/Elternbeiträge
 Jan Woelky 24 82

Projekt Controlling, Abrechnung,
 Bewilligung ProCAB
 Johanna Stach 26 78

Bauangelegenheiten/Zuwendungen
 Iris Braaker 24 93

Controlling
 Sören Arlt 24 71

Umsetzung Kinderbetreuungsgesetz
 N.N.

Innenrevision

(dem Beauftragten für den Haushalt zugeordnet)
 22083 Hamburger Straße 47
 Fax: 22 12
 Leiter
 Reiner Drees 37 67
 Vertretung
 Gerhard Kerber 37 73

Amt für Verwaltung

22083, Hamburger Straße 47
 Leitung
 N.N. 30 05 / 30 06
 zugleich Beauftragte/r für den Haushalt
 Fax: 24 18
 Vertretung
 Jürgen Allemeyer 25 67

Abteilung Zentrale Dienste

Fax: 22 86
 Leitung
 Rainer Krohn 29 61
 Verwaltungsservice
 Sylvia Angerstein 30 12
 Planung, Finanzen, Controlling der zentralen Dienste
 Holger Kratzmann 34 42
 Beschaffungen, Ausschreibungen,
 Raum- und Gebäudemanagement
 Jörn Ebel 30 70
 IT-Benutzerbetreuung
 Lars Pudler 46 48

IT-Anwendungsmanagement
 Jörg Studt 32 96

IT-Technik
 Dirk Lorenz 28 53

Fachkraft für Arbeitssicherheit
 N.N. 35 10

Abteilung für Organisations- und Personalmanagement

Fax: 29 76
 Leitung
 Jürgen Allemeyer 25 67
 Vertretung
 Charlotte Gravenhorst 40 47
 Geschäftszimmer
 Waltraud Labazek 33 24

Organisationsmanagement
 Leitung
 Charlotte Gravenhorst 40 47

Vertretung
 Paul Rieckmann 62 58

Stellenwirtschaft und Personalbudget
 Fax: 23 26
 Leitung

René Croissier 30 33
 Vertretung
 Michael Brabandt 32 77

Personalreferat
 Fax: 30 54
 Leitung
 Bernd Walch 30 40
 Vertretung
 Olaf Buchstein 30 42

Personalentwicklung und -controlling
 Fax: 23 26
 Leitung
 Ursula Danzer 29 12
 Vertretung
 Ute Jepsen 34 13

Abteilung für Finanzmanagement

Fax: 39 87
 Leitung
 Konrad Achilles 30 56
 Vertretung
 Klaus Stallbaum 41 15

Haushalt (Ämter V und FS)
 Leitung
 Petra Randzio 24 39
 Vertretung
 Michael Heuer 30 58

Haushalt (Amt SI und Haushaltsverfahren)
 Leitung
 Klaus Stallbaum 41 15
 Vertretung
 Karen Baumgartl 40 68

Haushaltsverfahren
 Leitung
 Andreas Giese 35 67

Abteilung für Rechtsangelegenheiten

Fax: 30 74
 Leitung
 N.N. 30 09
 Vertretung
 Ingo Tschulien 30 09

Geschäftszimmer
 Angelika Werth 30 10
 Sozialhilfe
 Ingo Tschulien 30 09
 Jugendhilfe
 Bernd Alsen 25 89

Vorprüfungsstelle/Fachlicher Prüfdienst

Fax: 33 69
 Horst Müller 32 19
 Geschäftsstelle der Schiedsstellen nach § 94 BSHG, 78 SGB VIII
 Fax: 30 74
 Monika Groth 30 10



Öffentliche Rechtsauskunft- und Vergleichsstelle (ÖRA)

20355, Holstenwall 6
T: 4 28 43-30 72 / 30 71
Fax: 36 58
Internet: www.oera.hamburg.de

Sprechzeiten Hauptstelle:
Montags bis Freitags von 8-13 Uhr

Leitung:
Dr. Monika Hartges 30 70
Vertretung:
Annette Reimer 41 59
Verwaltung:
Edith Stegemann 30 73

Rechtsberatung und praktische Hilfe (Kontaktaufnahme zur Gegenseite, Entwerfen von Schreiben) für alle Hamburgerinnen und Hamburger mit niedrigem Einkommen. Für arbeitsrechtliche und verwaltungsrechtliche Angelegenheiten sind nur die Hauptstelle und die ÖRA-Bezirksstelle Hamburg-Mitte (siehe Bezirksamt Hamburg-Mitte) zuständig.

Gütestelle zur Durchführung von Güte- und Mediationsverfahren – unabhängig vom Wohn-/Geschäftssitz und von Einkommensverhältnissen – zur außergerichtlichen Beilegung zivilrechtlicher Streitigkeiten (§ 794 Abs. 1 Nr. 1 ZPO).

Vergleichsbehörde (Sühnestelle) zur Durchführung des für eine strafrechtliche Privatklage erforderlichen Sühneversuchs (§ 380 StPO).

ÖRA-Bezirksstellen: siehe „Bezirks-/Ortsämter“

Telefonische Kontaktaufnahme ist nur über die Hauptstelle möglich

Abteilung Unternehmensbeteiligungen und Betriebswirtschaft

22083 Hamburger Straße 47
Fax: 38 40

Leitung
Helmut Manthey 37 43
Vertretung
Thomas Meinhold 26 76

Geschäftszimmer
N.N. 46 90

Unternehmensbeteiligungen
Leitung
Helmut Manthey 37 43
Vertretung
Kurt-Werner Mosert 26 79

Betriebswirtschaft, Controlling Landesbetriebe
Leitung
Thomas Meinhold 26 76
Vertretung
Burkhard Strunk 29 41

Verwendungsnachweisprüfung
Leitung
Wolfgang E. Schmidt 20 26
Vertretung
Annelies Lünse 39 66

Amt für Soziales und Integration

Fax: 32 00

Grundsatz- und ministerielle Aufgaben sowie Gestaltung der Bereiche Sozialhilfe insbesondere Hilfe zum Lebensunterhalt, Kranken- und Gesundheitshilfen, Eingliederungshilfe für behinderte Menschen, Hilfe zur Pflege, Altenhilfe sowie Betreuung, Zuwanderung und Integration.
Steuerung von Fachaufgaben und Ressourcen der ausführenden Dienststellen der Sozialverwaltung und der Träger sozialer Einrichtungen.

Leitung
Maria Maderyc 28 00
Fax: 42 14

Vertretung
Michael Klahn 28 02

Vorzimmer
Marion Schäplер 28 01

Abteilung Managementunterstützung

Leitung
Fax: 32 00

Silke Frank 50 29

Vorzimmer
Carmen Föhring 50 96

Zuwendungen
Leitung
Marcus Jansen 24 53
Fax: 43 53

Vertretung
Angelika Busch 31 90

Koordination abteilungsübergreifender Aufgaben

Leitung
Jens-Uwe Schumacher 43 50
Fax: 38 00

Vertretung
N.N. 43 50

Controlling und Ressourcenplanung und -steuerung

Leitung (komm.)
Silke Frank 50 29
Fax: 32 00

Vertretung
N.N.

Krankenhilfe

22081, Barmbeker Markt 22
Leitung
Rolf Wittenburg 50 98
Fax: 51 55

Vertretung
Katrin Spethmann 50 49

Abteilung Soziale Hilfen, Pflege, Senioren und Betreuung

22083, Hamburger Straße 47
Leitung
Michael Klahn 28 02
Fax: 42 14

Vertretung
Benedikta Schmidt-Joho 28 08
Vorzimmer

Helma Porthun 29 13

Steuerung sozialer Hilfen, Grundsatzangelegenheiten
Leitung

Benedikta Schmidt-Joho 28 08
Fax: 32 00

Vertretung
Dr. Carola Timm 33 44

Seniorenarbeit und Pflege
Leitung
Marco Kellerhof 28 15
Fax: 40 72

Steuerung sozialer Hilfen, Neustrukturierung besonderer Aufgaben
Leitung

Brigitte Brockmüller 29 48
Fax: 32 00

Vertretung
Christiane Kreipe 28 16

Steuerung der Wohnungslosenhilfe, Unterbringung von Zuwanderern
Leitung

Bettina Prott 28 17
Vertretung
Thorsten von Ahn 33 68

Betreuung
Leitung
Reinhard Langholf 54 02

Vertretung
Thomas Path 54 07

Abteilung Eingliederungshilfe

Leitung
Carola Krohn-Rickert 32 39
Fax: 40 72

Vertretung
Dr. Peter Gitschmann 24 27
Vorzimmer

Anita Gühlholz 28 20

Eingliederungshilfe
Leitung
Dr. Peter Gitschmann 24 27

Vertretung
Axel Georg-Wiese 28 54

Abteilung Landesdienste Soziale Hilfen und Leistungen

22081, Barmbeker Markt 22
Leitung
Carola Krohn-Rickert 51 15
Fax: 51 55

Vertretung
Uwe Starkjohann 51 56
Vorzimmer

Ellen Krause 50 94

Sozialhilferechtlicher Fachdienst Eingliederungshilfe
Leitung
Uwe Starkjohann 51 56
Fax: 51 55

Vertretung
Ingo Conrad 50 62

Sozialpädagogischer Fachdienst für seelisch oder sinnesbehinderte Menschen
22305, Maurienstraße 3

Leitung
Roswitha Söllner 39 74
Fax: 50 15

Vertretung
Sonja Sube 57 55
Geschäftszimmer

51 48

Beratung für hörgeschädigte Menschen
22305, Maurienstraße 3, 4. Stock

Leitung
Horst-Werner Fascher 50 77
Fax: 50 15

Vertretung
Hille Hartmann 51 14

Sozialpädagogischer Fachdienst für geistig, körperlich oder mehrfach behinderte Menschen
22305, Maurienstraße 3 und 22081, Barmbeker Markt 22

Leitung
Dr. Margrit During 51 86
Geschäftszimmer

51 48
Fax: 50 15

Vertretung
Edith Heidmann 54 26

Abteilung Zuwanderung und Integration / Bürgerschaftliches Engagement

22083, Hamburger Straße 47
Leitung

Maria Maderyc 28 00
Fax: 42 14

Vertretung
Klaus Landahl 46 97
Vorzimmer

Marion Schäplер 28 01

Management für den Integrationsbeirat, Grundsatzaufgaben der Integration von Zuwanderern, Bürgerschaftliches Engagement, Freiwilliges Soziales Jahr
Leitung

Dr. Uwe Franke 40 07
Fax: 26 93

Vertretung
Silke Böttcher-Völker 25 33

Fachbehördliche und Querschnittsaufgaben der Integration von Zuwanderern, Geschäftsführung der Länderarbeitsgemeinschaft für Integration und Flüchtlingsfragen (Argeflü)

Leitung
Klaus Landahl 46 97
Fax: 26 93

Vertretung
Martin Garske 60 17

Amt für Familie, Jugend und Sozialordnung

22083, Hamburger Straße 37
T: 4 28 63-0
Fax: 4 28 63-46 11

Grundsatz-, Planungs- und Durchführungsaufgaben in der Sozialversicherung (ohne Krankenversicherung), Kriegsopferversorgung / -fürsorge und im sonstigen Recht



der Sozialen Entschädigung. Aufsicht über landesunmittelbare Träger der Unfallversicherung und die Versorgungsdienststellen. Integrationsamt.	Vertretung Hans-Joachim Steen	28 22	Beratungstelefon T: 4 28 11-26 66	Leitung: Inge Ott	71 00 / 71 01
Aufgaben der Obersten Landesjugendbehörde, des Landesjugendamtes sowie überbezirkliche Aufgaben der Jugendhilfe.	Opferschutz Leitung Isabel Said	54 39	Jugendpsychologischer und -psychiatrischer Dienst 22303, Südring 30 b Marion Bartsch	Vertretung: Rainer Hauff	71 56
Grundsatz- und Planungsaufgaben im Bereich der Familien- und Gleichstellungspolitik.	Vertretung Martina Felz	62 00	T: 4 28 63-61 91 Geschäftszimmer T: 4 28 63-61 98 Fax: 4 28 63-61 99	Geschäftsstelle Marc Franke	71 03
Leitung Uwe Riez	29 00 / 29 01		Wiedergutmachung, Vertriebenenrecht, Landesausgleichsamt Leitung Manfred Schönbohm	Widerspruchs- und Gerichtsverfahren E-Fax: 4 27 96-10 84 Heie Kettner T: 4 28 63-71 28	
Vertretung Dr. Wolfgang Hammer	24 40 / 24 41		43 98 Vertretung Christel Carrington	36 15	
			Amtsvormundschaften 22083, Adolph-Schönfelder-Str. 5 Dr. Herbert Wiedermann	25 04 / 25 05	
Managementunterstützung					
Leitung Kai Fessel	41 31		Abteilung Soziale Entschädigung (ehemals Versorgungsamt) 22083, Adolph-Schönfelder-Straße 5 T: 4 28 63-0 Fax: 4 28 63-71 19 E-Mail: SozialeEntschaedigung@bsg.hamburg.de	Vor- und Prozessverfahren SGG (SGB IX) Birgit Kröger	71 40
Vertretung Carsten Richardt	33 79			Regressverfahren Heinz-Dieter Jach	71 36
Abteilung Kinder- und Jugendhilfe				Gewährung sozialer Entschädigung (Versorgungsamt) E-Fax: 4 27 96-10 81 Rainer Hauff T: 4 28 63-71 56	
Fax: 23 46					
Leitung Dr. Wolfgang Hammer	24 40 / 24 41		Sprechzeiten: Montag und Donnerstag von 8.00 bis 16.00 Uhr bzw. nach Vereinbarung.	Geschäftsstelle Ronald Niebuhr	71 57
Vertretung Dr. Bernhard Crasmöller	25 53		HVV: U2, 261, 37 Hamburger Straße; U2, 25, 37, 172, 173 Mundsburg	Wehrdienst-, Zivildienst-, Impfpflicht- u. Gewaltopferrenten sowie nach SED-Unrechtsbereinigungsgesetzen Christel Schneider	71 64
Kinder- und Jugendpolitik Leitung Dr. Bernhard Crasmöller	25 53			Kriegsopferrenten Irmtraud Höltke	71 94
Vertretung Martina Gehrken	34 64			Roland Kalks	72 03
Ressourcenplanung und Controlling Leitung Günter Finke	25 23			Hauptfürsorgestelle / Kriegsopferfürsorge Rita Schilling	72 13
Vertretung Dirk Ploen	40 19			Jolanta Griem	72 12
Erziehungshilfen und Schutz junger Menschen Leitung Dr. Kerstin Petersen	38 97			Orthopädische Versorgungsstelle Versorgung der Kriegsbeschädigten mit Körperersatzstücken, orthopädischen und anderen Hilfsmitteln sowie Gewährung von Ersatzleistungen an Stelle anderer Hilfsmittel Rita Schilling	72 13
Vertretung: Beatrix Gindorf	26 56			Renate Seffzek Angelika Hoenig	71 90 73 55
Abteilung Sozialordnung				Heil- und Krankenbehandlung Irmtraud Höltke	71 94
Fax: 38 91				Maria-Belen Garcia	72 51
Leitung Dr. Matthias Bartke (komm.)	29 10 / 29 11			Ausgleichsamt Hamburg Ilse Grotkopp	72 22
Vertretung Manfred Schönbohm	43 98			Monika Fensch	72 21
Sozialversicherung einschl. Versicherungsamt und Berufsbildung (Sozialversicherung, Hauswirtschaft) Leitung Liesel Achtermeyer	29 09			Vertriebenenamt Hamburg Maja Jürgens	72 38
Vertretung Detlef Oppert	27 48			Amt für Wiedergutmachung Ilse Grotkopp Günther Peterlein	72 22 72 25
Bußgeldangelegenheiten nach dem Pflegeversicherungsgesetz Anke Adling	28 34			Aufgaben nach dem SGB IX (Integrationsamt) 22083, Hamburger Straße 47 T: 4 28 63-0 Fax: 28 47	
Soziale Entschädigung, Rehabilitation (SGB IX) Leitung Dr. Hans-Günther Ritz	28 45			Leitung Dr. Dorothea Niemann	34 54



Erhebung und Verwendung der Ausgleichsabgabe Brigitte Ritter	28 32	Ärztlicher Dienst 22083, Adolph-Schönfelder-Straße 5 E-Fax: 4 27 96-10 85	Personalrat Cristine Paschen 48 81 Andreas Mecke 48 82 Fax: 48 98 E-Mail: Personalrat@leb.hamburg.de	Zentrum für Alleinerziehende und ihre Kinder Hohe Liedt 22417, Hohe Liedt 67 Kay Guivarra T: 4 28 86-61 24 Fax: 4 28 86-61 23
Kündigungsschutz, begleitende Hilfe Gilbrecht Paetow	28 68	Ärztliche Begutachtung von Antragsstellern nach dem Sozialen Entschädigungsrecht und dem Schwerbehindertenrecht	Geschäftszimmer Renate Pilster 48 00	Abteilung Ost Bergedorf/ Mitte 21031, Alte Holstenstraße 46 Klaus Holzrichter T: 4 28 86-67 11 Fax: 4 28 86-67 20
Kündigungsschutz, begleitende Hilfe Integrationsfachdienste und -Projekte Volker Eikmeier	28 58	Leitung Dr. Roswitha Funck T: 4 28 63-32 50	Finanz- und Rechnungswesen Brigitte Riedler 48 11	Kinder- und Jugendhilfeverbund Bergedorf 21031, Alte Holstenstraße 46 Ronald Pienkoß T: 4 28 86-67 12 T: 4 28 86-67 15 Fax: 4 28 86-67 20
Psychosozialer Fachdienst Integrationsfachdienste Beate Schneider	28 57	Abteilung Familie und Gleichstellung 22083, Hamburger Straße 37 Fax: 23 46	Bau- und Grundstückswesen Henner Petersen 48 13	Kinder- und Jugendhilfeverbund Bergedorf 21031, Alte Holstenstraße 46 Ronald Pienkoß T: 4 28 86-67 12 T: 4 28 86-67 15 Fax: 4 28 86-67 20
Technischer Beratungsdienst Otto Klick-Weiler	28 50	Leitung Dr. Dirk Bange 24 38 / 24 41 Vertretung Christoph Lucks 54 58	IuK-Technik und Organisation Gabriele Wirth 48 14	Casa Rifugio 21031, Alte Holstenstraße 46 Cora Calov-Ritzmann T: 4 28 86 67 16 Fax: 4 28 86 67 20
Aufklärungs-, Schulungs- und Bildungsmaßnahmen Brigitte von Borstel	28 46	Jugenddelinquenz Leitung Dr. Dirk Bange 24 38 / 24 41 Vertretung Christa Töwe 39 50	Personalmanagement und Organisation Kerstin Blume-Schoppmann 48 40	Kinder- und Jugendhilfeverbund Mitte 21031, Alte Hoöstenstraße 46 Hans-Jürgen Kohlert T: 4 28 86-67 13 T: 4 28 86-67 10 Fax: 4 28 86-67 20
Feststellungen nach dem Schwerbehindertenrecht Feststellung des Grades der Behinderung und gesundheitlicher Merkmale sowie Ausstellung des Schwerbehindertenausweises 22083, Adolph-Schönfelder-Str. 5 T: 4 28 63-0 E-Fax: 4 27 96-10 86		Familienpolitik Leitung Christoph Lucks 54 58 Vertretung Helmut Eidenmüller 24 70	Einrichtungen der Hilfen zur Erziehung Kinder- u. Jugendhilfeverbände mit den Angeboten Jugendwohnungen, Kinderhäuser, Kinderschutzhäuser, Mutter-Kind-Betreuung und ambulante Hilfen, Außenwohngruppen und Intensivpädagogische Hilfen sowie Kinder- und Jugendnotdienst	Abteilung Süd Harburg 21075, Eißendorfer Pferdeweg 40 Brigitte Stobbe T: 79 01 94-25 Fax: 79 01 94-17
Leitung Astrid Rose 72 52 Vertretung Horst Ilsemann 72 90		Gleichstellung Leitung Gisela Chudziak 54 92	Geschlossene Unterbringung Feuerbergstraße Wolfgang Weylandt Jörg Sonntag 22337, Feuerbergstr.43 Haus A/B T: 4 28 49-8 91 T: 4 28 49-8 93 Fax: 4 28 49-8 90	Kinder- und Jugendhilfeverbund Harburg/ Süderelbe 21075, Eißendorfer Pferdeweg 40 Frank Thinius T: 79 01 94-20 T: 79 01 94-0/ 11 Fax: 79 01 94-17
Geschäftsstelle Monika Heuser 35 53		Familieninterventionsteam (FIT) 22083, Hamburger Straße 118 Leitung Michael Thiem 32 01	Abteilung West Altona/ Eimsbüttel Holger Requardt 22761, Theodorstraße 41 p T: 87 97 40 10 Fax: 8 90 24 64	Kinder- und Jugendhilfeverbund Altona 22761, Theodorstraße 41 p Christel Wehner T: 89 96 37 95 T: 89 02 268 Fax: 8 90 24 64
Sachgebietsleitung (A-Jag) Joachim Martinsen 72 53		Vertretung Silvia Kristian 43 74 Geschäftszimmer Fax: 54 54 30 95 / 20 19	Kinder- und Jugendhilfeverbund Altona 22761, Theodorstraße 41 p Christel Wehner T: 89 96 37 95 T: 89 02 268 Fax: 8 90 24 64	Kinder- und Jugendhilfeverbund Altona 22761, Theodorstraße 41 p Christel Wehner T: 89 96 37 95 T: 89 02 268 Fax: 8 90 24 64
Grundsatzangelegenheiten und Sachgebietsleitung (Jah-Lan) Cornelia Dethloff 73 38		Landesbetrieb Erziehung und Berufsbildung (LEB)	Kinder- und Jugendhilfeverbund Eimsbüttel 22761, Theodorstraße 41p Kay Gramberg T: 5 40 65 09 T: 5 40 11 64 Fax: 54 11 21	Kinder- und Jugendhilfeverbund Altona 22761, Theodorstraße 41 p Christel Wehner T: 89 96 37 95 T: 89 02 268 Fax: 8 90 24 64
Sachgebietsleitung (Lao-Z) Horst Ilsemann 72 90		Geschäftsstelle 22089, Conventstraße 14 T: 4 28 81-48 00 Fax: 48 99 Internet: www.leb.hamburg.de E-Mail/Conventstraße: vorname.nachname@leb.hamburg.de	Kinder- und Jugendhilfeverbund Eimsbüttel 22761, Theodorstraße 41p Kay Gramberg T: 5 40 65 09 T: 5 40 11 64 Fax: 54 11 21	Kinder- und Jugendhilfeverbund Altona 22761, Theodorstraße 41 p Christel Wehner T: 89 96 37 95 T: 89 02 268 Fax: 8 90 24 64
Abschnittsleitung A-Cas André Bröhan 72 54		Geschäftsführung: Klaus-Dieter Müller 48 01	Abteilung Nord Nord/ Wandsbek 22417, Hohe Liedt 67 Kay Guivarra T: 4 28 86-61 24 Fax: 4 28 86-61 23	Kinder- und Jugendhilfeverbund Altona 22761, Theodorstraße 41 p Christel Wehner T: 89 96 37 95 T: 89 02 268 Fax: 8 90 24 64
Abschnittsleitung Cat-Goc Jürgen Breetzke 72 65		Vorzimmer: Claudia Busch 48 02	Kinder- und Jugendhilfeverbund Eimsbüttel 22761, Theodorstraße 41p Kay Gramberg T: 5 40 65 09 T: 5 40 11 64 Fax: 54 11 21	Kinder- und Jugendhilfeverbund Altona 22761, Theodorstraße 41 p Christel Wehner T: 89 96 37 95 T: 89 02 268 Fax: 8 90 24 64
Abschnittsleitung God-Jag Ingo Meyer 72 78		Betriebswirtschaft und Finanzen Dirk Radlof 48 03	Abteilung Nord Nord/ Wandsbek 22417, Hohe Liedt 67 Kay Guivarra T: 4 28 86-61 24 Fax: 4 28 86-61 23	Kinder- und Jugendhilfeverbund Altona 22761, Theodorstraße 41 p Christel Wehner T: 89 96 37 95 T: 89 02 268 Fax: 8 90 24 64
Abschnittsleitung Jah-Lan Norbert Valerius 72 91		Information und Öffentlichkeitsarbeit Bettina Bormann 48 04 Claudia Busch 48 02 Renate Pilster 48 00	Kinder- und Jugendhilfeverbund Hamburg-Nord 22417, Hohe Liedt 67 Ulrike Latacz T: 4 28 86-61 21 Fax: 4 28 86-61 23	Kinder- und Jugendhilfeverbund Altona 22761, Theodorstraße 41 p Christel Wehner T: 89 96 37 95 T: 89 02 268 Fax: 8 90 24 64
Abschnittsleitung Lao-Nir Anke Scholles 73 03				Kinder- und Jugendhilfeverbund Altona 22761, Theodorstraße 41 p Christel Wehner T: 89 96 37 95 T: 89 02 268 Fax: 8 90 24 64
Abschnittsleitung Nis-Sand Inge Harmelink 73 16				Kinder- und Jugendhilfeverbund Altona 22761, Theodorstraße 41 p Christel Wehner T: 89 96 37 95 T: 89 02 268 Fax: 8 90 24 64
Abschnittsleitung Sane-Stur Florence Rocher 73 28				Kinder- und Jugendhilfeverbund Altona 22761, Theodorstraße 41 p Christel Wehner T: 89 96 37 95 T: 89 02 268 Fax: 8 90 24 64
Abschnittsleitung Stus-Z Sabine Koch 73 39				Kinder- und Jugendhilfeverbund Altona 22761, Theodorstraße 41 p Christel Wehner T: 89 96 37 95 T: 89 02 268 Fax: 8 90 24 64



Kinder- und Jugendnotdienst

Rund um die Uhr erreichbar
-Ambulanter Notdienst-
22337, Feuerbergstraße 43
T: 4 28 49-0
Fax: 4 28 49-2 55

Leitung

Renate Hansen
T: 4 28 49-2 49

Verwaltung

Azijada Sarvan 2 48

Ambulanter Notdienst 2 34

Thorsten Kruse 2 34

Unterbringungshilfe 2 52

Martin Scheer 2 52

Mädchenhaus Hamburg

Rund um die Uhr erreichbar

T: 4 28 49-2 65

Mädchenhaus / Beratungsstelle

T: 4 28 49-2 35

Erstversorgungseinrichtung Brödermannsweg

22453, Brödermannsweg 42
Aniette Sülzt
T: 55 76 25 17
T: 55 76 25 21
Fax: 55 76 25 18

Außenwohngruppen

Leitung:
Klaus-Dieter Müller
22089, Conventstr. 14
Koordinatorinnen für Außenwohngruppen
Cornelia Weber-Winter
T: 4 28 81-48 31
Wilhelm Klumbies
T: 4 28 81-48 32

Berufliche Bildung

Bereichsleitung
Horst Tietjens
22089, Conventstraße 14
T: 4 28 81-48 60
Fax: 4 28 81-48 99

Ausbildungsleitung und Projektentwicklung

Carla Rinkleff
22089, Conventstraße 14
T: 4 28 81-48 50

Berufsbildungseinrichtungen

Berufsbildung Abteistraße

20149, Abteistraße 36
Andrea Dechau
T: 44 58 44
Fax: 44 02 49
E-Mail: L-E-B-Abteistrasse@t-online.de

Berufsbildung Veringhof

21107, Am Veringhof 19
Carla Rinkleff
T: 75 60 92 22
Fax: 75 60 92 13
E-Mail: L-E-B-Veringhof@t-online.de

Berufsbildung Moritzhof

22761, Boschstraße 15
Bernd Riensberg
T: 89 05 93 15
Fax: 89 05 93 12
E-Mail: L-E-B-Moritzhof@t-online.de

Berufsbildung Rosenhof

22415, Jugendparkweg 58
Jan Schulte
T: 53 32 97 11
Fax: 53 32 97 27
E-Mail: L-E-B-Rosenhof@t-online.de

Berufsbildung Thedestraße

22767, Thedestraße 39
Caroline Bley
T: 4 28 88-00 22
Fax: 4 28 88-00 24
E-Mail: L-E-B-Thedestrasse@t-online.de
Teil Chemnitzstraße
22767, Chemnitzstraße 82
T: 38 60 74 50
Fax: 38 60 74 69
E-Mail: L-E-B-Chemnitzstraße@t-online.de

Berufsbildung Bergedorf

21033, Billwerder Billdeich 648a
N.N.
T: 4 28 92-563
Fax: 4 28 92-562
E-Mail: L-E-B-Bergedorf@t-online.de

Landesbetrieb Winterhuder Werkstätten Werkstätten für behinderte Menschen

22303, Südring 38
T: 4 28 68-0 Zentrale
Fax: 2 79 51 67

Arbeitsförderung für Menschen mit Behinderungen in den Fertigungsbereichen: Metall / Elektro, Verpackung / Montage, Holzbearbeitung, Stuhlflechtereie, Wäscherei/Textilpflege Töpferei, Küche, Fahrradwerkstatt und Teeversand. Betreiber von eigenständigen Cafeterien, Gartenpflegegruppen und Außenarbeitsplätzen in vielen Firmen und Betrieben. Berufsausbildungsbereich für Menschen mit den Arbeitsfeldern: Büroservice, Cafeteria, Hausmeisterassistenz und Gartenpflege.

Geschäftsführung:

Werkstatt Klotzenmoorstieg 2
Wolfgang Pritsching
T: 55 76 38-90
Vorzimmer
Karin Hierling 91

Personalrat

22303, Südring 38
Personalratsvorsitzender:
N.N.
T: 4 28 68-2 77

Frauenbeauftragte

Rosemarie Hoheisel-Köhn 2 78

Werkstatt Südring mit Verwaltung

22303, Südring 38
T: 4 28 68-0 Zentrale
Fax: 2 79 51 67

Kaufmännische Leitung
Günther Hansen 3 04

Arbeitspädagogischer Leiter
Uwe Hannemann 2 21

Geschäftszimmer
Kai Brunswig 2 13

Produktionsservice
Andreas Kupser 2 38

Personalwesen/Entwicklung
Bärbel von Varel 2 12

Werkstatt Klotzenmoorstieg mit Berufsbildungsbereich

22453, Klotzenmoorstieg 2
T: 55 76 38-0 Zentrale
Fax: 55 76 38-34
Arbeitspädagogischer Leiter
Claas Carstens 21
Berufsbildungsbereich
Kerstin Klaffs 53

Eilbekservice für Menschen mit psychischer Behinderung

22081, Richardstraße 60
T: 4 28 959-0 Zentrale
Fax: 29 99 26 30
Arbeitspädagogischer Leiter
German Pump

CAP Laden ... der Lebensmittelpunkt

22179, Bengelsdorfstr. 1
T: 40 16 32 08
Fax: 40 16 32 09
Arbeitspädagogischer Leiter
Wilfried Kahle
T: 4 28 68-2 50
(Werkstatt Südring 38)

Amt für Gesundheit und Verbraucherschutz

20539, Billstr. 80
T: 4 28 37-0
Fax: 4 28 37-24 21
Norbert Lettau 23 35 / 23 36
Fax: 23 56

Personalmanagement und -controlling
Rüdiger Heuer
20539, Billstraße 84
T: 4 28 37-21 83
Fax: 21 80

Personalmanagement
Birgit Göbel
20539, Billstraße 84
T: 4 28 37-21 87
Fax: 21 80

Personalcontrolling
Rüdiger Heuer
20539, Billstraße 84
T: 4 28 37-21 83
Fax: 21 80

Verwaltungsmanagement

Diether Schönfelder
20539, Billstr. 80
T: 4 28 37-22 39
Fax: 26 00
Vertretung: Thomas Cordes
T: 4 28 37-21 58

Planung, Controlling, Haushalt
N. N.
20539, Billstr. 80
T: 4 28 37-22 39
Fax: 26 00

Internationale Zusammenarbeit
Reinhard Hollunder
20539, Billstr. 80
T: 4 28 37-22 67
Fax: 26 00

Organisation, Organisations- und
Personalentwicklung,
Gebäudemanagement
Thomas Cordes
20539, Billstraße 84
T: 4 28 37-21 58
Fax: 22 30

Betriebswirtschaft, IuK,
Allgemeine Verwaltung
Joachim Konstantin
20539, Billstr. 80
T: 4 28 37-24 27
Vertretung: Kai Michelsen
T: 4 28 37-22 84
Fax: 26 41

Personalrat
Verena Blix 22 27
Geschäftsstelle
Grit Graupmann 24 43

Vertrauensmann der Schwerbehinderten
Roland Wegener 31 70

Abteilung Verbraucherschutz

20539, Billstrasse 80
T: 4 28 37-0
Fax: 4 28 37-41 97

HVV: S 21 Rothenburgsort

Dr. Wilhelm Thiele 33 96

Steuerung und Führungsunterstützung
Frank Höbermann 35 02

Geschäftsführung und Service
Koordination von Geschäfts- und Verwaltungsangelegenheiten
Volker Hoffmann 37 62

Vertrauensmann der Schwerbehinderten
Roland Wegener 31 70

Fachabteilung Lebensmittelsicherheit und
Veterinärwesen
20539, Billsstr. 80
T: 4 28 37-0
Veterinärwesen
Fax: 4 28 37-35 95
Lebensmittelüberwachung
Fax: 4 28 37-35 97

Dr. Gregor Buschhausen-Denker 35 95
Leitung (komm.)

Monika Riecken 35 96



Betriebliche Steuerung Andreas Amtmann Fax: 4 28 37-29 49	29 00	Fachabteilung Produkt- und Anlagensicherheit Rolf Blömeling	31 01	Verwaltungs- und Fachassistenz Ralf Müller	31 60	Medizinprodukte Nils Petersen	30 83
Tierseuchenbekämpfung, Tierkörperbeseitigung, Veterinärkontrollen „Animal Health“ Dr. Ludger Heitgerken	35 99	Anlagensicherheit Fax: 4 28 37-32 90 Friedrich Schultz	31 84	Flugzeug-, Schiff-, Fahrzeugbau Abfallwirtschaft, Energieversorgung Handel, Bau (Haupt- und Nebengewerbe) Incl. Druckluftbaustellen Dr. Sabine Eligehausen	31 29	Produktinnovation in der Medizin Dr. Cornelia Baumgardt-Elms Dr. Dorothee Dengler	32 36 31 71
Tierschutz, Versuchstierschutz, allgemeine Tierhaltungsangelegenheiten Dr. Astrid v. d. Schulenburg Dr. Kathleen Crowell N.N. Berufs- und Rechtsangelegenheiten der Abteilung Irmgard Elhachoumi	36 03 36 05 36 04 36 08	Produktsicherheit Fax: 4 28 37-27 44 Geerd Oertel Anlagenprüfung Aufzüge Fax: 4 28 37-39 89 komm. Hans-Heinrich Kruse	32 32 35 92	Chemie Druck- und Verlagswesen Gesundheit, Forschung, Bildung Finanzen und Verwaltung Strahlenschutz, Gentechnik Dr. Wolf-Dieter Malmberg	21 39	Patientenschutz, Patientenrechte Sieglinde Schmid-Höpfner Verbrauchersicherheit im Chemikalien- und Gefahrstoffrecht Barbara Fischer	35 43 30 91
Allg. Lebensmittelsicherheit, Lebensmittel tierischer Herkunft, Tierarzneimittel Dr. Buschhausen-Denker Dr. Kathleen Crowell	39 59 36 06	Fachabteilung Amt für Arbeitsschutz 20539, Billstr. 80 T: 4 28 37-0 Fax: 33 70		Metall, Holz, Maschinenbau Nahrungsmittel und Gastgewerbe Medien, Kultur, Informationstechnik Kinderbeschäftigungsschutz Sprengstoff Dieter Deitenbeck	32 11	Fachabteilung Gesundheit und Umwelt 20539, Billstr. 80 T: 4 28 37-0 Fax: 24 01	
Lebensmittel nicht tierischer Herkunft, Bedarfsgegenstände, Kosmetika, Tabakerzeugnisse, Wein Dr. Bettina Orlick Ruth Carlsen	36 11 36 12	Dr. Wilhelm Thiele Arbeitsschutztelefon Auskunfts- und Beratungsstelle zu Fragen des Arbeitsschutzes	33 96 21 12	Feinmechanik und Elektrotechnik Hafen und Schifffahrt Logistik und Verkehr Service- und Beratungsunternehmen Mutterschutz Detlef Boels	35 73	Dr. Hermann Neus Toxikologische Bewertung Dr. Inga Ollroge Innenraumluft Dr. Helmut Sagunski	23 99 24 00 24 02
Fleischhygiene, Futtermittelkontrollen, Veterinärkontrollen „Public Health“ Dr. Wolfgang Simmank Dr. Annette Murawa	36 20 36 24	Bestellung von Publikationen Traude Bigalke E-Mail: publicorder@bwg.hamburg.de Betriebliche Gesundheitsförderung und Gesundheitsberichterstattung Margit Freigang	31 34 28 03	Arbeitsplatzbeurteilungen, Chemische und Physikalische Größen, Gefahrstoffinformationssysteme 20539, Marckmannstr. 129b T: 4 28 45-74 46 Fax: 4 28 45-74 77 Dr. Bernd Wüstefeld	74 45	Gesundheitsverträglichkeitsprüfung, Lärm Dr. Annette Lommel Boden, Außenluft Dr. Inga Ollroge	24 05 24 00
Veterinäramt Fleischzentrum Dr. Klein-Meuthen T: 4 28 41-29 30 Fax: 4 28 41-29 44 Geschäftszimmer	29 34	Ministerial- und Rechtsangelegenheiten Rainer Hellbach	31 03	KomNet – Kompetenznetz Arbeitsschutz Hamburger Internet-Portal zur Arbeitsschutz-Expertenauskunft Internet: www.komnet.hamburg.de Recherche, Information und individuelle Dialoge zum Arbeitsschutz Detlef Boels	35 73	Wasser Dipl.-Ing. Ullrich Janßen Physikalische Noxen Dipl.-Biol. Annette Wagner Epidemiologie, Risikoabschätzung Dr. Michael Schümann	24 03 24 04 26 54
Veterinäramt Grenzdienst 20457, Magdeburger Straße 19 T: 4 28 47-0 Fax: 4 28 47-21 49 Dr. Peter Mielmann	21 41 / 21 45	Bio- und Gentechnik N.N. 24 51 Gefahrstoffe, Chemikaliensicherheit Dr. Bettina Schröder	32 13	Staatlicher Gewerbearzt Dr. Ursula Weinssen Abteilungsbüro: Apparate: 24 06 / 24 07 / 31 66 / 31 69 Fax: 24 08	31 64	Hamburgisches Krebsregister T: 4 28 37-22 11 Fax: 4 28 37-26 55 Dr. Stefan Hentschel	24 10
Grenzkontrollstelle Hamburg-Hafen Dr. Ina Langer	21 43	Gefahrgutrecht Jörgen Stegmann Technischer Arbeitsschutz Axel Schmidt	31 76 31 82	Fachabteilung Patientenschutz und Sicherheit in der Medizin, allgemeiner und wirtschaftlicher Verbraucherschutz 20539, Billstr. 80, T: 4 28 37-0 Fax: 25 07		Beratungstelefon Umweltbezogener Gesundheitsschutz Dr. Andrea Simms	37 37
Anmeldung von Sendungen: Fleisch, lebende Tiere, Därme Achim Ramsch Fisch, Milch, Eiprodukte Bärbel Schulz Honig, sonst. Erzeugnisse Heide-Maria Berendt	21 45 21 56 21 60	Betrieblicher Arbeitsschutz Hella Treskatis Sozialer Arbeitsschutz Ursula Höfer Arbeitsschutz / Partnerschaft Dr. Christoph Brandt	30 95 39 49 35 44	Peter Demgenski	31 79	Abteilung Gesundheit 20539, Billstraße 80 T: 4 28 37 - 0 Abteilungsleitung Hildegard Esser Fax: 20 27	27 15
Schiffsausrüstung, Transit, kanal. Einfuhr von Rohmaterial Christel Rolf	21 48	Marktüberwachung Dr. Erika Schmedt Rechtsangelegenheiten Gabriele Gilardoni Fahrpersonalvorschriften, zentrale Bußgeldstelle Heinz Gründken	27 21 35 58 31 06	Pharmaziewesen Dr. Jürgen Hoose Ministerialangelegenheiten Carolyn Hoops Großhandel Dr. Christian Hösch Klinische Prüfungen Dr. Helga Ehmcke	30 86 30 84 36 35 30 82	Fachabteilung Öffentlicher Gesundheitsdienst Leitung der Fachabteilung Marlene Rusgiarto Fax: 26 32 Bioethik und Recht Reproduktions- u. Transplantationsmedizin, Ethik in der Medizin, Rechtsangelegenheiten u. Gutachterwesen Dirk Everding Fax: 24 64	22 94 22 58
Kontrollzentrum O'Swaldkai 20457, Sachsenbrücke T: 4 28 47-21 62 Fax: 4 28 47-21 66		Arbeitnehmerschutz Leiter Wolfgang Nickel Fax: 31 68	31 46	Arzneimittel menschlicher und tierischer Herkunft Michael Martens Apotheken Gabriela Mohr	26 46 31 83		
Grenzkontrollstelle Hamburg-Flughafen 22335, Flughafenstraße 1-3 T: 50 75-17 14 Fax: 50 75-21 10							



Rechtsangelegenheiten der Berufe im Gesundheitswesen Hannelore Rieckmann Fax: 24 64	23 44	AIDS Prävention, Sexualaufklärung Matthias Weikert Fax: 26 24	24 28	Krankenversicherungen und Aufsichtsangelegenheiten Peter Rath Fax: 20 25	23 02	Seemannsfürsorge Untersuchung und Behandlung von Geschlechtskrankheiten bei Seeleuten Außerhalb der Dienstzeiten: Zentrale (Anrufbeantworter)	4 60 5 02
Öffentlicher Gesundheitsdienst Krankenhaushygiene, Infektionsschutz Kinder- und Jugendärztlicher Dienst Dr. Ingeborg Kirchhoff Fax: 26 19	26 09	Frühe gesundheitliche Hilfen, Frühförderung, behinderte Menschen Dr. Jens Jarke Fax: 26 24	23 01	Zentralinstitut für Arbeitsmedizin (ZfA) Ordinariat für Arbeitsmedizin 20459, Seewartenstraße 10, Haus 1 und 4 T: 42 84 89-0 Fax: 42 88 94-5 14 Direktor Prof. Dr. Xaver Baur	5 00	Arbeitsgruppe Schifffahrtsmedizin Dr. Marcus Oldenburg Fax: 5 11	5 08
Infektionsschutz, Impfwesen Dr. med. Clara Schlaich Fax: 26 19	23 16	Gesundheitsförderung für Menschen mit chronischen Krankheiten, ältere Menschen Dr. Katharina Juhl Fax: 26 24	24 81	Verwaltung N.N.	5 07	Ausbildungszentrum für Schiffs-offiziere	4 57 / 4 72
Informationsmaterialien, Broschüren Anja Westerling Fax: 26 19	22 04	Gesundheitsförderung für Migrantinnen und Migranten Gabi Wessel-Neb Fax: 26 24	26 12	Klinische Arbeitsmedizin Prof. Dr. med. Xaver Baur	5 00	Institut für Hygiene und Umwelt Hamburger Landesinstitut für Lebensmittelsicherheit, Gesundheitsschutz und Umweltuntersuchungen	
Akademische Berufe im Gesundheitswesen Landesprüfungsamt für Heilberufe Andrea Sieper Fax: 37 79	37 91	Gesundheitsinformationen und Kommunikation Holger Hanck Fax: 26 24	22 12	Psychomentale Belastung Dr. Ralf Wegner	4 65	20539, Marckmannstraße 129 T: 4 28 45-77 Fax: 4 28 45-72 74 E-Mail: InfoHU@hu.hamburg.de Die Mitarbeiterinnen und Mitarbeiter des Instituts sind weitgehend über E-Mail direkt erreichbar. E-Mail: vorname.nachname@hu.hamburg.de Internet: www.hu.hamburg.de	
Psychotherapeuten und Heilpraktiker Dr. Detlef Schönwälder Fax: 37 79	37 90	Bestellung von Broschüren, Gesundheitsberichten Fax: 21 16	19 99	Betriebliche Epidemiologie Molekulare Allergologie Arbeitsbezogene Toxikologie		Geschäftsführer: Hans-Joachim Breetz Fax: 75 74	72 77
Prüfungsangelegenheiten Akademische Berufe Kirstin Lemke Fax: 37 79	37 97	Zentrale Beratungsstelle für sexuell übertragbare Erkrankungen Information, Beratung, Diagnostik, Behandlung 22765, Max-Brauer-Allee 152 T: 4 28 11-21 94 Fax: 16 44		Zentralinstitut für Arbeitsmedizin (ZfA) Ordinariat für Arbeitsmedizin 220459, Seewartenstr. 10, Haus 1 T: 42 88 94-5 01 Fax: 42 88 94-5 14		Stellvertreter: Holger Tholen E-Fax: 42 79 48-4 54	72 75
Akademische Berufe im Gesundheitswesen incl. Prüfungsangelegenheiten Doris Röckendorf Fax: 37 79	37 87	AIDS Beratung im Benhard-Nocht-Institut für Tropenmedizin 20359, Bernhard-Nocht-Straße 74 T: 4 28 03-0 Fax: 13 34		Verwaltung: N.N. Molekulare Allergologie Arbeitsbezogene Toxikologie	5 07	Wissenschaftlicher Sprecher Dr. Thomas Kühn	73 55
Prüfungsangelegenheiten Fachberufe im Gesundheitswesen Michaela Schlüter Fax: 37 79	37 81	Arzt Karl-Heinz Mörsdorf Dipl.-Psych. Gabriele Beeger	13 41 13 42	Zentralinstitut für Arbeitsmedizin (ZfA) Ordinariat für Arbeitsmedizin 20539, Marckmannstraße 129 d, Haus 3 Betriebliche Epidemiologie Dr. Ute Latza 20459, Seewartenstraße 10, Haus 4 Molekulare Allergologie Dr. Cordula Bittner	60 44 27 70	Zentrale Dienste Geschäftszimmer Lydia Helberg Fax: 75 74 Presse- und Öffentlichkeitsarbeit Janne Klöpffer Fax: 75 74	72 76 73 04
Fachabteilung Drogen und Sucht Leitung der Fachabteilung Christina Baumeister Fax 20 86	21 36	Telefonische AIDS Beratung T: 4 28 03-13 40 Di. und Mi. von 13.00 - 15.00 Uhr, sonst als Info-Band HIV - Testsprechstunden (ohne Voranmeldung, anonym u. kostenlos): Mo. und Mi. von 15.00 - 18.00 Uhr, Di. und Do. von 10.00 - 12.00 Uhr		Arbeitsbezogene Toxikologie N.N.	27 91	Betriebliche Steuerung Peter W. Voß Fax: 75 74	72 88
Planung und Koordination Monika Püschl	20 59	Fachabteilung Versorgungsplanung 20539, Billstraße 80 a Fax: 20 10		Hamburg Port Health Center des ZfA Hafen- und Flughafenärztlicher Dienst und Schifffahrtsmedizin 20459, Seewartenstraße 10, Haus 1 und 4 T: 42 88 94-0 Fax: 42 88 94-5 11 Prof. Dr. med. Xaver Baur	5 00 / 5 01	Qualitätsmanagement Dr. Peter Horstmann Fax: 75 74 Dr. Manfred Kutzke	73 07 36 47
Eingliederungshilfe für Suchtkranke 20355, Kaiser-Wilhelm-Straße 85 T: 4 28 41-0 Fax: 28 38 Leitung Gudrun Öttjes	21 90	Leitung der Fachabteilung Elke Huster-Nowack	27 14	Verwaltung: N.N.	5 07	Applikationsverwaltung 1. Lebensmittelchemie Dr. Peter Horstmann Fax: 75 74 2. Medizin Dr. med. Andreas Wille Fax: 79 03	73 07 79 30
Fachabteilung Gesundheitsberichterstattung und Gesundheitsförderung T: 4 28 37 - 0 Leitung der Fachabteilung Klaus-Peter Stender Fax: 21 16	22 16	Krankenhausplanung und Katastrophenschutz Dagmar Jensen	20 11	Hafen- und Flughafenärztlicher Dienst, Seuchenabwehr, Hygieneüberwachung, Hafen, Schiffe, Flughafen, Flugzeuge, Impfstelle für Auslandsreisende einschl. Gelbfieber) N.N.	4 60	Sicherheitsfachkraft Cornelia Wenzel Fax: 75 74	73 73
Stellvertretene Leitung Johann Fontaine Fax: 21 16	26 01	Psychiatrieplanung, Maßregelvollzug Stefan Lengefeldt	20 26	Hafen- und Flughafenärztlicher Dienst, Seuchenabwehr, Hygieneüberwachung, Hafen, Schiffe, Flughafen, Flugzeuge, Impfstelle für Auslandsreisende einschl. Gelbfieber) N.N.	4 60	Verwaltung / Innere Betriebsorganisation: Holger Tholen Fax: 75 74	72 75
Gesundheitsberichterstattung Uwe Saier Fax: 26 24	22 19	Krankenhausinvestitionen Krankenhausbauplanung Ute Banse	21 37	Dienstzeiten: Mo. bis Fr. 8-16 Uhr, Sa. 8-12 Uhr		Bibliothek/Registrator Dorothea Rosinke Fax: 72 74	72 91
Präventionsprojekte, Kinder u. Gesundheit Dr. Joachim Lewerenz Fax: 26 24	26 13	Krankenhausvergütungssysteme, Betriebswirtschaft, Recht N.N.	21 32	Diensthafende Hafenärzte: Handy Nr. : 01 73 / 2 32 28 71	5 04		



Haushalt, Beschaffung, KLR Matthias Lafin Fax: 75 73	72 80	Weinsachverständiger/Weinkontrolleur Fritz Dick 73 46	Schädlingsbekämpfung Apparate 79 72 / 79 70 / 79 80 Fax: 79 71	Infektionsepidemiologisches Landeszentrum Büro (außerhalb d. Dienstzeit Anrufbeant- worter) 44 40 Fax: 44 45 Dr. Anita Plenge-Bönig 44 42
Personalmanagement Kristina Knaack Fax: 75 74	72 71	Bedarfsgegenstände, kosmetische Mittel, Tabakwaren Dr. Brigitte Nackunz 73 21	(Nach Dienstschluss und an Sonn- und Feier- tagen: Pförtner Marckmannstraße 129a)	
EDV Michael Ehrenberg Fax: 72 74	73 88	Wasch- und Reinigungsmittel, Ausbildungs- und Prüfungsangelegenheiten von Lebens- mittelchemiker-Praktikanten Dr. Brigitte Nackunz 73 21	Abteilung Mikrobiologischer Verbraucherschutz N.N. 72 01 Fax: 74 83	Bereich Umweltuntersuchungen Messungen und Begutachtungen für die Um- weltmedien Boden, Wasser, Luft und Abfall; Akkreditiert nach DIN EN ISO/IEC 17025
Technik und Hausverwaltung Jens Osterkamp Fax: 75 94	73 80	Abteilung Rückstände und Kontaminanten Dr. Thomas Kühn 73 55 Fax: 72 74	Stellvertreter Dr. Anselm Lehmacher 72 70 / 72 20 Fax: 74 83	Dr. Peter Friesel 38 88 Fax: 38 40
Zentrale Probenannahme Lebensmittel Hannelore Schumacher Fax: 72 74	73 72	Stellvertreterin Dr. Susanne Winkenwerder 73 75 Fax: 72 74	Abteilungsbüro Renate Ebbhard 72 02 Fax: 74 83	Geschäftszimmer Gilbert Harnisch 38 89
Zentrale Probenannahme - Tierseuchendiagnostik Marion Kahlert Fax: 75 39	72 72	Abteilungsbüro Iris Rowe 74 84 Fax: 72 74	Mikrobiologische Darmdiagnostik Dr. Ada Katz-Biletzky 72 04 / 72 26 Fax: 74 83	Abteilung Wasseruntersuchungen Dr. Susanne Sievers 37 00
Bereich Lebensmittelsicherheit und Zoonosen Untersuchung und Beurteilung von Lebens- mitteln, Bedarfsgegenständen, Tabak, Ta- bakwaren und kosmetischen Produkten. Akkreditiert nach DIN EN ISO/IEC 17025 Dr. Thomas Kühn 73 55 Fax: 72 74	73 55	Tierarzneimittelrückstände Dr. Susanne Winkenwerder 73 75 Fax: 72 74 Pestizidrückstände und organische Konta- minanten N.N. 73 64	Lebensmittelbakteriologie Dr. Horst Siems 75 64 Fax: 74 83	Abteilung Wasseruntersuchungen / Bakteriologie und Biologie / Gewässergütebewertungen Dr. Klaus Roch 38 68 Fax: 38 73
Abteilung Lebensmittel I Dr. Ursula Coors Fax: 75 83	73 24	Schwermetalle Dr. Zuhair Sachde 73 68	Molekularbiologie Dr. Anselm Lehmacher 72 20 / 72 70 Fax: 74 83	Wasseruntersuchungen / Chem. und physikal. Untersuchungen Dr. Jürgen Teckentrup 37 78
Stellvertreterin Marianne Wagler Fax: 75 83 Abteilungsbüro Jutta Schäfer 73 48 - Chemie der Lebensmittel tierischer Her- kunft - Fette, Öle, Fertiggerichte - Getreideerzeugnisse, Brot, Backwaren, Teigwaren - Kindernahrung, Süßwaren - Nahrungsergänzungsmittel - Feinkostsalate, Speiseeis - Sportlernahrung - Novel Food	73 28	Amtliche Messstelle für Radioaktivität Dr. Zuhair Sachde 73 68 Fax: 72 74	Nationales Referenzzentrum für Enteritiserreger Dr. Peter Roggentin T: 4 28 45-27 17 Fax: 78 35 61	Wasseruntersuchungen / Chem. und physikal. Untersuchungen Dr. Jürgen Teckentrup 37 78
Abteilung Lebensmittel II Dr. Barbara Seiffert Fax: 75 84	73 31	Bereich Hygiene und Infektionsmedizin Klinische Mikrobiologie, Krankenhaushy- giene, Darminfektionen, Lebensmittelmi- krobiologie, Impfzentrum, Infektionsepi- demiologie, veterinärmedizinische Diagnostik, Schädlingsbekämpfung Weitgehend akkreditiert nach DIN EN ISO/ IEC 17025 Dr. med. Andreas Sammann 79 00 Fax: 79 03	Virologie Dr. Sigrid Baumgarte 74 85 Fax: 74 83	Boden- und Abfalluntersuchungen / Organische Schadstoffe Dr. Birgit Gras 37 57
Stellvertreterin Dr. Brigitte Nackunz Fax: 75 84	73 21	Abteilung für klinische Mikrobiologie und Hygiene Dr. med. Andreas Sammann 79 00 Fax: 79 03	Veterinärmedizinische Mikrobiologie N.N. 75 56 Fax: 74 83	Boden- und Abfalluntersuchungen / Anorganische Schadstoffe Dr. Rudolf Lichtfuß 37 73
Abteilungsbüro Nadzije Kerimova Fax: 75 84	73 42	Abteilungsbüro Yvonn Obenauf 79 01 Fax: 79 03	Veterinärmedizinische Serologie und Pathologie Dr. Dietrich Zander-Schmidt 75 61 Fax: 74 83	Gentechnik Dr. Norbert Hess 36 29
Obst, Gemüse und daraus hergestellte Er- zeugnisse, Würzmittel, süße Brotaufstriche Dr. Barbara Seiffert 73 31	73 31	Aus- und Weiterbildung, Kurssekretariat 79 02 Fax: 79 03	Zentrum für Impfmedizin und Infektionsepidemiologie: 20537, Beltgens Garten 2 Auskünfte: Tel.: 4 28 54-44 20 Fax: 4 28 54-44 36 Dr. Gerhard Fell 44 32	Umweltradioaktivität Dr. Raimund Lauer 38 32
Mykotoxine Dr. Hubertus Swaczyna 73 37	73 37	Desinfektion/Sterilisation 79 14 Fax: 79 03	Stellvertreter Dr. Christoph Langer 44 25	Abteilung Luftuntersuchungen Dr. Thomas Reich 36 66
Getränke, Kaffee, Tee Dr. Stefan Weiß 73 40	73 40	Krankenhaushygiene 79 10 Fax: 79 03	Schutzimpfungen und Impfberatung, Rei- semedizin, öffentliche Impfprogramme, In- fektionsepidemiologisches Landeszentrum Beratung und Durchführung von öffentlich empfohlenen Impfungen und Schutzimpfun- gen bei Auslandsreisen	Abteilung Luftuntersuchungen Dr. Otto-Heinrich Bauer 36 46
			Impfzentrum Dr. Christoph Langer 44 25	Automatische Immissionsmessungen (Luft- messnetz)/Ozonwarndienst Dr. Dagmar Gömer 36 53 Fax: 38 44
			Allgemeine Sprechstunden (ohne Voranmeldung): Mo.: 8.00-10.00 Uhr, 14.00-16.00 Uhr Mi.: 14.00-17.00 Uhr Fr.: 8.00-10.00 Uhr	Manuelle Immissionsmessungen / anorganische Luftanalytik Dr. Claudia Frels 36 78
				Emissionsmessungen / Bekanntgabe von Messstellen / Sonderanalysen Dr. Joachim Peschke 36 19
				Chem. Luftuntersuchungen / organische Luftanalytik Dr. Wolfgang Kersten 36 96
				Abteilung Medienübergreifende Aufgaben und Ausbildungsangele- genheiten des gesamten Instituts Dr. Manfred Kutzke 36 47
				Zentrallabor/Organ. Schadstoffe Dr. Otto-Heinrich Bauer 36 46
				Ringversuche und Laborzulassungen Dr. Karla Ludwig-Baxter 36 45



Bernhard-Nocht-Institut für Tropenmedizin

20359, Bernhard-Nocht-Straße 74
T: 4 28 18-0
Fax: 4 28 18-4 00
E-Mail: bni@bni-hamburg.de
Internet: www.bni-hamburg.de

Direktor
Prof. Dr. Bernhard Fleischer 4 01
Fax: 4 00
Sekretariat
Karin Stoffregen 4 02
Fax: 4 00
Stellvertreter
Prof. Dr. Rolf Horstmann 5 10
Fax: 5 12
Prof. Egbert Tannich 4 77
Fax: 5 12

Wissenschaftsreferentin
Dr. Barbara Ebert 5 25
Fax: 4 00
Kaufm. Geschäftsführer
Udo Gawenda 4 08
Fax: 4 00

Verwaltungsleitung
Gerd Schlütemann 4 05
Fax: 4 00

Finanz- und Rechnungswesen
Jörn Engelhardt 3 10
Fax: 3 09

Personalabteilung
Heinrich Peters 3 15
Fax: 3 09

Wirtschaftsabteilung 2 55
Fax: 3 35

Technische Abteilung 3 26
Fax: 3 06

Abt. Tropenmed. Grundlagenforschung
Prof. Dr. Rolf Horstmann 5 10

Kooperative Forschungsstation in Afrika
Prof. Dr. Rolf Horstmann 5 10

Abt. Pathologie
Prof. Dr. Paul Racz 4 99
Fax: 4 00

Abt. Molekulare Parasitologie
Prof. Dr. Egbert Tannich 4 77

Abt. Helminthologie 4 10
Fax: 4 00

Abt. Biochemische Parasitologie
Prof. Dr. Rolf Walter 4 20
Fax: 4 18

Arbeitsgruppe Leishmaniasis
Dr. Joachim Clos 4 81
Fax: 4 00

Abteilung Immunologie
Prof. Dr. Bernhard Fleischer 4 01
Fax: 4 00

Abteilung Virologie
PD Dr. Stephan Günther 4 60
Fax: 3 78

Mikrobiologische
Zentraldiagnostik 2 40 / 3 07
Fax: 3 86

Tierhaus
Dr. Thomas Schüller 4 40
Bernhard-Nocht-Klinik für Tropenmedizin
Träger:

Universitätsklinik Hamburg-Eppendorf
20248, Martinistraße 52
I. Medizinische Klinik UKE
(Direktor Prof. Dr. Ansgar Lohse)

Leiter
Prof. Gerd-Dieter Burchard
Stationäre Aufnahme
T: 4 28 03-83 38

Bernhard-Nocht-Ambulanz
20359, Bernhard-Nocht-Straße 74
Leiter
Prof. Dr. Gerd-Dieter Burchard
T: 4 28 03-13 30 / 13 31
Fax: 4 28 03-13 34

Sekretariat
Barbara Schoenewald 4 08
T: 4 28 03-13 30 / 13 31
Fax: 4 28 03-13 34

Ambulanz
Anmeldungen
T: 31 28 51
Impfsprechstunden:
Mo und Mi 13.00 – 18.00 Uhr
Di und Do 13.00 – 19.00 Uhr
Fr 12.00 – 14.00 Uhr

Telefonische Reisemed. Auskünfte
T: 09 00-12 34-9 99 (kostenpflichtig)

AIDS-Beratung und HIV-Test
(anonym und kostenlos)
Mo und Mi 15.00 – 18.00 Uhr
Di und Do 10.00 – 12.00 Uhr
Infotelefon
T: 4 28 03-13 40

Auskünfte über tropenmed. Notfälle,
Gifttierunfälle, hochkontagiose Patienten
T: 4 28 18-0

Krankenhäuser in Hamburg (Stand: Januar 2006)

A. Öffentliche Krankenhäuser

Redaktioneller Hinweis:

Die bisherigen Allgemeinen Krankenhäuser St. Georg, Barmbek, Eilbek, Altona, Harburg, Wandsbek sowie das Klinikum Nord mit den Betriebsteilen Ochsenzoll und Heidberg sind Krankenhäuser der Asklepios Kliniken LBK Hamburg GmbH. Siehe dazu unter C. Private Krankenhäuser oder für nähere Angaben unter der Rubrik: „Unternehmen, Stiftungen und Vereine“.

1. Universitätsklinikum Hamburg-Eppendorf

20246, Martinistraße 52
(siehe auch Fachbereich Medizin beim Uni-
versitätsklinikum Hamburg-Eppendorf in

der Rubrik „Körperschaften und Anstalten
des öffentlichen Rechts“)
Mit Station Tropenmedizin (ehem. Klinische
Abteilung des BNI)
T: 4 28 03-0
Fax: 4 28 03-46 47 / 72 75

Ambulanz Tropenmedizin
T: 31 28 51
Reisemed. Auskünfte
T: 4 28 18-8 00
Fax: 4 28 18-3 94

2. Universitäres Herzzentrum gGmbH

Martinistraße 52
20246 Hamburg
T: 4 28 03-34 40
Fax: 4 28 03-46 47

3. Bundeswehrkrankenhaus Hamburg

Lesserstraße 180
22049 Hamburg
T: 69 47-0
Fax: 69 47-29 30

B. Gemeinnützige Krankenhäuser

4. Albertinen-Krankenhaus

Süntelstraße 11 a
22457 Hamburg
T: 55 88-1
Fax: 55 88-24 47

5. Albertinen-Haus / Zentrum für Geriatric und Gerontologie Medizinisch-Geriatrie Klinik

Sellhopsweg 18-22
22459 Hamburg
T: 55 81-0
Fax: 55 81-10 00 (Verwaltung)
55 81-10 00 (med. Bereich)

6. Altonaer Kinderkrankenhaus Klinik für Kinder und Jugendmedizin

Bleickenallee 38
22763 Hamburg
T: 8 89 08-0
Fax: 8 89 08-3 66

7. Ev. Amalie Sieveking-Kranken- haus gGmbH

Haselkamp 33
22359 Hamburg
T: 6 44 11-1
Fax: 6 44 11-2 25 (Zentrale)

mit Richard-Remé-Haus, Klinik für Geriatric

Wiesenkamp 10
22359 Hamburg
T: 6 44 12-6 03
Fax: 6 44 12-6 00

8. Berufsgenossenschaftliches Unfallkrankenhaus Hamburg

Bergedorfer Straße 10
21033 Hamburg
T: 73 06-0
Fax: 7 39 46 60

9. Diakonie Klinikum Hamburg gGmbH

Standort Krankenhaus Alten Eichen
Jütländer Allee 48
22527 Hamburg
T: 54 87-0
Fax: 54 87-12 89

10. Diakonie Klinikum Hamburg gGmbH

Standort Krankenhaus Bethanien
Martinistr. 41 - 49
20251 Hamburg
T: 46 68-0
Fax: 46 68-3 00

11. Diakonie Klinikum hamburg gGmbH

Standort Krankenhaus Elim
Hohe Weide 17
20259 Hamburg
T: 4 90 66-0
Fax: 4 90 66-2 81

12. Ev. Krankenhaus Alsterdorf

Bodelschwinghstr. 24
22337 Hamburg
T: 50 77-03
Fax: 50 77 36 18
Internet: www.evangelisches-krankenhaus-
alsterdorf.de

13. Bethesda – Allgemeines Kran- kenhaus Bergedorf

Glindersweg 80
21029 Hamburg
T: 7 25 54-0
Fax: 7 25 54-11 47

14. Israelitisches Krankenhaus

Orchideenstieg 14
22297 Hamburg
T: 5 11 25-0
Fax: 5 11 25-60 21

15. Kath. Kinderkrankenhaus Wilhelmstift

Liliencronstraße 130
22149 Hamburg
T: 6 73 77-0
Fax: 6 73 77-1 64

16. Facharztambulanz Hamburg Standort Michaelis Krankenhaus e.V.

Am Weiher 7 und Eichenstr. 34
20244 Hamburg
T: 4 90 65-0
Fax: 4 90 65-2 26

17. Facharztambulanz Hamburg Standort Krankenhaus „Beim Andreasbrunnen“

Beim Andreasbrunnen 6
20249 Hamburg
T: 4 71 05-0
Fax: 4 71 05-1 50

18. Krankenhaus Jerusalem

Moorkamp 2
20357 Hamburg
T: 4 41 90-0
Fax: 4 10 69 73



19. Krankenhaus Mariahilf gGmbH

Stader Straße 203 c
21075 Hamburg
T: 7 90 06-0
Fax: 7 90 06-2 31

Alphonsstraße 14
22043 Hamburg
T: 18 18 83-0
Fax: 18 18 83-22 29
18 18 83-16 09 (med. Bereich)

20. Krankenhaus Tabea GmbH

Kösterbergstraße 32
22587 Hamburg
T: 8 66 92-0
Fax: 8 66 92-3 00

31. Asklepios-Westklinikum Hamburg

Suurheid 20
22559 Hamburg
T: 81 91-0
Fax: 81 30 19

21. Kath. Marienkrankenhaus GmbH

Alfredstraße 9
22087 Hamburg
T: 25 46-0
Fax: 25 46-25 46

32. CardioCliniC Hamburg Fachkrankenhaus für Herzchirurgie

Moorkamp 2-8
20357 Hamburg
T: 4 68 59-0
Fax: 4 68 59-1 49

22. Wilhelmsburger Krankenhaus „Groß-Sand“

Groß Sand 3
21107 Hamburg
T: 7 52 05-0
Fax: 7 52 05-2 00

33. Klinik Dr. Guth

Jürgensallee 46-48
22609 Hamburg
T: 8 22 81-0
Fax: 82 39 45

C. Private Krankenhäuser

23. Asklepios Klinik St. Georg

Lohmühlenstraße 5
20099 Hamburg
T: 18 18 85-0
Fax: 18 18 85-35 06

34. Praxisklinik Mümmelmannsberg

Oskar-Schlemmer-Straße 9-17
22115 Hamburg
T: 71 15 91-0
Fax: 71 59 12 62

24. Asklepios Klinik Barmbek

Rübenkamp 148
22291 Hamburg
T: 18 18 82-0
Fax: 18 18 82-21 38

35. Praxis-Klinik Bergedorf GmbH

Alte Holstenstraße 2 und 16
21031 Hamburg
T: 7 25 75-0
Fax: 7 25 75-2 95

25. Asklepios Klinik Eilbek

Friedrichsberger Straße 60
22081 Hamburg
T: 18 18 84-0
Fax: 18 18 84-30 61

36. „Janssen-Haus“ Psychiatrische Tagesklinik Hamburg-Mitte

Budapester Straße 38
20359 Hamburg
T: 31 78 52-0
Fax: 31 78 52-10

26. Asklepios Klinik Altona

Paul-Ehrlich-Straße 1
22763 Hamburg
T: 18 18 81-0
Fax: 18 18 81-49 22

37. Endo-Klinik Hamburg GmbH

Holstenstr. 2
22767 Hamburg
T: 31 97-0
Fax: 31 97-19 00

27. Asklepios Klinik Harburg

Eissendorfer Pferdeweg 52
21075 Hamburg
T: 18 18 86-0
Fax: 18 18 86-27 50

38. Fachklinik Helmsweg GmbH Klinik für Gynäkologie u. Chirurgie

Helmsweg 39
21073 Hamburg
T: 76 62 20-0
Fax: 7 65 89 59

28. Asklepios Klinik Nord, Betriebsteil Ochsenzoll

Langenhorner Chaussee 560
22419 Hamburg
T: 18 18 87-0
Fax: 18 18 87-15 97

39. Klinik in Pöseldorf GmbH

Mittelweg 55
20149 Hamburg
T: 44 41 66
Fax: 44 59 25

29. Asklepios Klinik Nord, Betriebsteil Heidberg

Tangstedter Landstraße 400
22417 Hamburg
T: 18 18 87-0
Fax: 18 18 87-35 78

40. Klinik Berner Stieg Privatklinik für orale Implantologie

Berner Stieg 25
22145 Hamburg
T: 64 42 84 18
Fax: 64 42 84 16

41. Klinik Fleetinsel Hamburg GmbH & Co. KG

Admiralitätstraße 3
20459 Hamburg
T: 3 76 71-0
Fax: 3 76 71-33

42. Tagesklinik Altonaer Straße Operative Gynäkologie

Altonaer Straße 59-61
20357 Hamburg
T: 43 28 58-0
Fax: 43 28 58-58

43. Praxisklinik am Rothenbaum GmbH

Heimhuder Straße 38
20148 Hamburg
T: 41 33 14-0
Fax: 41 33 14-10

44. Moser Klinik GmbH

Hoheluftchaussee 85
20253 Hamburg
T: 4 22 44 11
Fax: 4 22 44 41

45. Klinik ABC-Bogen

ABC-Straße 19
20354 Hamburg
T: 3 50 04 10
Fax: 3 50 04 111

46. Medical One AG

Bosteler Chaussee 55
22453 Hamburg
T: 5 13 18 2-0
Fax: 5 13 18 2-22

47. Alster-Klinik Hamburg GmbH Privatklinik für plastische und ästhetische Chirurgie

Rothenbaumchaussee 7
20148 Hamburg
T: 44 44 42
Fax: 44 44 21

48. Zahnklinik MEDECO Hamburg-Altona GmbH und Co KG

Friedensallee 275
22763 Hamburg
T: 85 19 20-0
Fax: 85 19 20-74

49. Medical-Eye-Care Augenklinik

Berner Heerweg 173
22159 Hamburg
T: 64 55 85-0
Fax: 64 55 85-97

50. EuroEyes Augen Laser Zentrum Privatklinik für die Korrektur von Fehlsichtigkeit

Domstr. 19 (Zürich-Haus)
20095 Hamburg
T: 30 39 99 93
Fax: 30 39 97 96

51. ESTETICA Clinic im Spitaler Hof

Kurze Mühren 1
20095 Hamburg
T: 40 18 58 58
Fax: 40 18 58 57

52. Martini-Klinik am UKE GmbH

Martinistraße 52 (Gebäude 046)
20246 Hamburg
T: 4 28 03- 13 13
Fax: 4 28 03- 13 23

53. Privita Komfortklinik Privatklinik am AK Altona

Paul-Ehrlich-Straße 1
22763 Hamburg
T: 18 18-81 51 51
Fax: 18 18-81 51 91

54. Klinik Falkenried

Lehmweg 17
20251 Hamburg
T: 2 79 53 26
Fax: 2 79 19 31

55. Dr. Klapp Operationszentrum Eppendorf

Falkenried 88 (im CIM)
20251 Hamburg
T: 80 80 68 8-0
Fax: 80 80 88 8-88

Ambulantes Rehabilitationszentrum

56. Reha-Zentrum Berliner Tor gGmbH

Zentrum für Orthopädie, Kardiologie, Neurologie und Psychosomatik
Jungestr. 10, 20535 Hamburg
T: 25 30 63-0
Fax: 25 30 63-99

D. Krankenhäuser außerhalb Hamburgs, die zur allgemeinen stationären Versorgung der Hamburger Bevölkerung beitragen:

Krankenhäuser im schleswig-holsteinischen Umland von Hamburg

57. Vitanas Klinik für Geriatrie

Johannes-Ritter-Straße 100
21502 Geesthacht
T: 0 41 52 / 1 71-1 00
Fax: 0 41 52 / 17 14 17

58. Heinrich-Sengemann-Krankenhaus gGmbH Fachkrankenhaus für Psychiatrie, Psychotherapie und Psychosomatik

Kayhuder Straße 65
23863 Bargfeld-Stegen
T: 0 45 35/5 05-0
Fax: 0 45 35/5 05-3 54
Internet:
www.heinrich-sengemann-krankenhaus.de

59. Krankenhaus Großhansdorf Zentrum für Pneumologie und Thoraxchirurgie

Wöhrendamm 80
22927 Großhansdorf
T: 0 41 02 / 6 01-0
Fax: 0 41 02 / 6 01-2 51



60. Psychiatrisches Zentrum Rickling

Psychiatrisches Krankenhaus

Daldorfer Straße 2
24635 Rickling
T: 0 43 28 / 18-0
Fax: 0 43 28 / 18-3 64

61. Fachklinik Bokholt

Hanredder 30-32
25335 Bokholt-Hanredder
(bei Elmshorn)
T: 0 41 23 / 90 16-0
Fax: 0 41 23 / 90 16-12

62. Klinikum Pinneberg

Fahltskamp 74
25421 Pinneberg
T: 0 41 01 / 21 70
Fax: 0 41 01 / 21 74 18

63. Orthopädische Klinik Pinneberg GmbH

Fahltskamp 73
25421 Pinneberg
T: 0 41 01 / 54 61-0
Fax: 0 41 01 / 20 04 61

**64. Paracelsus Klinik Henstedt-Ulzburg/Kaltenkirchen
Klinik Henstedt-Ulzburg**

Wilstedter Str. 134
24558 Henstedt-Ulzburg
T: 0 41 93 / 70-0
Fax: 0 41 93 / 70-10 19

65. Krankenhaus Reinbek St. Adolf-Stift

Hamburger Str. 41
21465 Reinbek
T: 0 40 / 72 80-0
Fax: 0 40 / 72 80-22 46

66. Park-Klinik Manhagen

Sieker Landstr. 19
22927 Großhansdorf
T: 0 41 02 / 6 05-0
Fax: 0 41 02 / 60 51 90

67. Klinik Ahrensburg

Manhagener Allee 56
22926 Ahrensburg
T: 0 41 02 / 5 15 30
Fax: 0 41 02 / 51 53 60

68. Humaine Klinik für neurologische Rehabilitation für Kinder- und Jugendliche

Johannes-Ritter-Straße 100
21502 Geesthacht
T: 0 41 52 / 17 10
Fax: 0 41 52 / 17 12-39

69. Johanniter Krankenhaus Geesthacht/Lauenburg

Am Runden Berge 3
21502 Geesthacht
T: 0 41 52 / 1 79-0
Fax: 0 41 52 / 1 79-5 58

70. Johanniter-Krankenhaus Psychiatrische Tagesklinik Schwarzenbek

Körnerplatz 5
21493 Schwarzenbek
T: 0 41 51 / 89 45 46
Fax: 0 41 51 / 76 41

71. Johanniter-Krankenhaus Psychiatrische Tagesklinik Mölln

Wasserkrüger-Weg 7
23879 Mölln
T: 0 45 42 / 8 08 59 54
Fax: 0 45 42 / 8 08 59 65

72. Psychiatrische Tagesklinik Ahrensburg

Carl-Barckmannstr. 5
22926 Ahrensburg
T: 0 41 02 / 3 10 35 oder
0 41 02 / 8 18 95
Fax: 0 41 02 / 8 18 95

E. Krankenhäuser im niedersächsischen Umland

73. Elbe Klinikum Buxtehude

Am Krankenhaus 1
21614 Buxtehude
T: 0 41 61 / 7 03-0
Fax: 0 41 61 / 7 03-21 45

74. Krankenhaus Ginsterhof, Psychosomatische Klinik Ev. Stiftung

Metzendorfer Weg 21
21224 Rosengarten
T: 0 41 08 / 5 98
Fax: 0 41 08 / 59 82 34

75. Therapiezentrum Waldklinik Jesteburg

Kleckerwaldweg 145
21266 Jesteburg
T: 0 41 83 / 79 90
Fax: 0 41 83 / 48 76

**76. Krankenhaus Buchholz und Winsen gGmbH
Krankenhaus Buchholz**

Steinbecker Str. 44
21244 Buchholz
T: 0 41 81 / 13 0
Fax: 0 41 81 / 13 10 55

**77. Krankenhaus Buchholz und Winsen gGmbH
Krankenhaus Winsen**

Friedrich Lichtenauer-Allee 1
21423 Winsen/Luhe
T: 0 41 71 / 1 30
Fax: 0 41 71 / 13 40 29

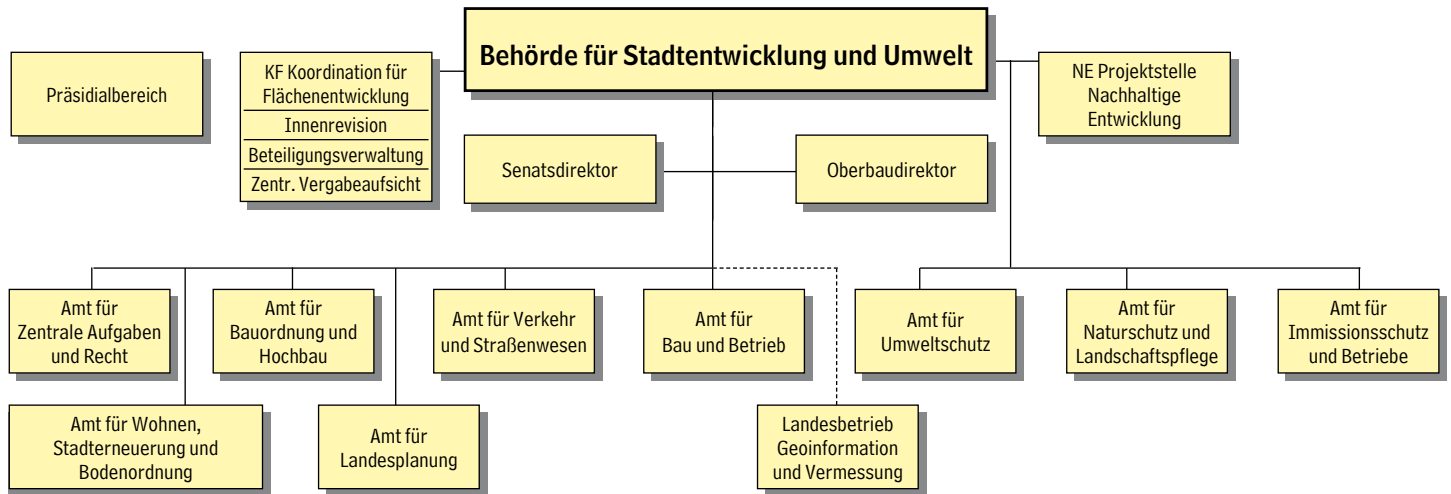

BEHÖRDE FÜR STADTENTWICKLUNG UND UMWELT

20355, Stadthausbrücke 8

Postfach 30 05 80
T: 4 28 40-0 (Zentrale)
Fax: 4 28 40-31 96
E-Mail: info@bsu.hamburg.de
E-Mail: vorname.nachname@bsu.de

HVV: U3 und Buslinien 31, 35, 37, 6 Rödingsmarkt; S1, S2, S3, 3 Stadthausbrücke

20539, Billstraße 84
T: 4 28 45-0 (Zentrale)
Fax: 4 28 45-32 93
E-Mail: vorname.nachname@bsu.hamburg.de

HVV: S 21 Rothenburgsort, Busse 130, 160

Das Schwergewicht der Aufgaben der Behörde für Stadtentwicklung und Umwelt orientiert sich im Wesentlichen an dem Leitbild der Wachsenden Stadt als dem obersten Ziel aus dem Regierungsprogramm. Die Behörde für Stadtentwicklung und Umwelt ist zuständig für

Aufgaben in der Verkehrspolitik und im Verkehrs- und Straßenwesen (Entwicklung von Maßnahmen im Straßen- und Schienenverkehr einschließlich der Auftragsverwaltung für den Bund) sowie für den öffentlichen Personennahverkehr,

Planung, Entwurf und Durchführung von Neu-, Um-, Ausbau- und Instandsetzungsmaßnahmen an städtischen Hauptverkehrsstraßen und Bundesfernstraßen, für die Unterhaltung, die Instandsetzung und den Betrieb von Brücken, Tunneln und sonstigen Ingenieurbauwerken in der Baulast Hamburgs und des Bundes, für den Betrieb, die Unterhaltung und die Instandsetzung und Erneuerung von Anlagen der öffentlichen Beleuchtung und der Signalsteuerung, für Planung, Bau und Unterhaltung von Hochwasserschutzanlagen und Oberflächengewässern,

die Wahrnehmung sämtlicher ministeriellen und zentralen Aufgaben im Bereich Bauordnung/Bauaufsicht und im Bereich staatlicher Hochbau, für die Planung, den Entwurf und die Steuerung von Baumaßnahmen im staatlichen Hochbau (Landes- und Bundesbauten),

die Landesplanung und Raumordnungspolitik Hamburgs, die Regionalplanung und regionale Zusammenarbeit mit den Nachbarländern, die Bauleitplanung und Landschaftsplanung im gesamtstädtischen Interesse, für städtebauliche und landschaftsplanerische Konzepte und Projekte insbesondere im Rahmen des städtebaulichen Leitprojektes „Sprung über die Elbe“, für die Vorbereitung und Begleitung von EU-Projekten mit Raumbezug,

das Wohnungswesen und die Wohnungspolitik, die Förderung des Wohnungsbaus, für die ministeriellen Aufgaben der Stadterneuerung und die Bodenordnung.

Die Behörde für Stadtentwicklung und Umwelt ist ferner zuständig für bzw. koordiniert die staatlichen Aufgaben Hamburgs auf dem Gebiet der Umwelt, hier insbesondere

die Förderung des Umweltbewusstseins und der nachhaltigen Entwicklung,

den Schutz und die Bewirtschaftung der Gewässer sowie die Wasserversorgungsplanung,

die Sicherung und Wiederherstellung der Funktionen des Bodens,

die Altlastenuntersuchung und -sanierung sowie das Recycling von Altlastenverdachtsflächen,

die Abfallwirtschaftsplanung und abfallrechtliche Genehmigungen,

die Grünplanung und den Naturschutz,

die Luft- und Wasserreinhalteplanung sowie entsprechende Genehmigungs- und Überwachungsaufgaben,

die Energieversorgungsplanung sowie die Klimaschutz- und Energiepolitik,

den Fluglärmschutz und die Lärminderungsplanung.

Die Behörde für Stadtentwicklung und Umwelt übt die Unternehmensaufsicht über eine Vielzahl von Unternehmen in den Bereichen Verkehr, Wohnen, Stadtentwicklung und Ver- und Entsorgung aus. Hierzu gehören u.a.: Hamburger Hochbahn AG, Verkehrsbetriebe Hamburg-Holstein AG, Hamburger Verkehrsbund GmbH, SAGA Siedlungs-Aktiengesellschaft, GWG Gesellschaft für Wohnen und Bauen mbH, HafenCity Hamburg GmbH, Hamburger Wasserwerke GmbH, Bäderland Hamburg GmbH sowie die Anstalten des öffentlichen Rechts Stadtreinigung Hamburg, Hamburger Stadtentwässerung, Hamburger Friedhöfe und Hamburgische Wohnungsbaukreditanstalt.

Präses:
Senator Dr. Michael Freytag
T: 4 28 40-70 00 / 70 01

Staatsrat:
Axel Gedaschko
T: 4 28 40-70 03 / 70 04

Staatsrätin:
Frau Dr. Herlind Gundelach
T: 4 28 45-32 02 / 32 03
Fax: 4 28 45-34 00

Deputierte:
Ursel Beckmann, Frank Berka, Thomas Domres, Jürgen Echternach, Christoph Günther, Hermine Hecker, Simone Kerlin, Dr. Manfred Körner, Dr. Rolf Lange, Michael Seitz, Birgit Stöver, Jörg Peter Strasburger, Peter Uhlenbroock, Renate Vogel, Florentina Wohlberg, Hans-Ulrich Zöllner

Oberbaudirektor
Prof. Jörn Walter
T: 4 28 40- 40 00 / 40 01
Fax: 4 28 40-31 47

Referent des Oberbaudirektors
Michael Rink
T: 4 28 40-40 02

Der Oberbaudirektor ist leitender Fachbeamter der Behörde für Stadtentwicklung

und Umwelt. Er ist im Wesentlichen zuständig für Angelegenheiten des Stadtbildes, der Stadtgestaltung und Städtebaus. Bei allen für das Stadtbild Hamburgs bedeutsamen Vorhaben und bei öffentlichen Neubauten des Hoch- und Tiefbaus, die städtebauliche Bedeutung haben, ist er zu beteiligen. Eine besondere Koordinierungsfunktion obliegt dem Oberbaudirektor in allen planerischen, baulichen, gestalterischen und verkehrlichen Angelegenheiten bei Planungen für die Bereiche Innenstadt, Messe, HafenCity, nördlicher und südlicher Hafenrand.

Senatsdirektor
Dr. Horst-Michael Pelikahn
T: 4 28 40-30 08 / 30 09
Fax: 34 38

Der Senatsdirektor (SR) ist leitender Verwaltungsbeamter der Behörde für Stadtentwicklung und Umwelt. Dem SR unterstehen direkt die Zentralverwaltung, das Rechtsamt, die Beteiligungsverwaltung sowie die Zentrale Vergabeaufsicht. SR nimmt in der Spitze die Befugnisse wahr, die der Zentralverwaltung nach dem Regelwerk des Haushalts-, Personal- und Organisationswesens zustehen. SR ist federführend für sämtliche Maßnahmen der Aufgabenkritik und ist der Behördenleitung verantwortlich für alle finanziellen, personellen und organisatorischen Belange, soweit sie die Aufstellung des Haushaltsplanentwurfes betreffen oder zur Änderung des Haushaltsplanes des laufenden Jahres oder der Mittelfristigen Finanzplanung führen können.

Koordinator für Flächenentwicklung
Dr. Torsten Sevecke
T: 4 28 40- 22 24 / 22 63
E-Fax: 42 79 40-7 24

Der Koordinator für Flächenentwicklung (KF) koordiniert alle mit der Entwicklung von Flächen für Wohnen und Gewerbe zusammenhängenden Fragen. Der KF bündelt die Senatsinteressen im Rahmen der Zielsetzung Wachsende Stadt und koordiniert die behördlichen Aktivitäten zur Förderung und Realisierung von Wohnungs- und Gewerbeansiedlungen.

Im Zusammenhang mit der Realisierung der HafenCity ist der KF der einheitliche



Ansprechpartner in allen die Umsetzung privater und öffentlicher Bauvorhaben betreffenden Fragen.

Präsidialabteilung

Die Präsidialabteilung unterstützt die Behördenleitung und koordiniert die fachbehördlichen Aufgaben insbesondere in Senats- und Parlamentsangelegenheiten, bei der Presse- und Öffentlichkeitsarbeit sowie in Bundes- und Europaangelegenheiten.

Leiter der Präsidialabteilung

Peter Lindlahr
T: 4 28 40-70 06
Fax: 20 54

Persönlicher Referent des Senators

Thomas Reffgen
T: 4 28 40-70 05

Senats- und Parlamentsangelegenheiten

Henning Müller
T: 4 28 45-20 30

Presse

Kerstin Feddersen
(Stadtentwicklung und Verkehr)
T: 4 28 40-20 51
Fax: 37 35

Volker Dumann (Umwelt)

T: 4 28 45-32 49
Fax: 32 84

Bundes- und Europaangelegenheiten

Michael Peper
T: 4 28 45-30 09
Fax: 39 84

Projektstelle Nachhaltige Entwicklung

Die Projektstelle fördert die nachhaltige Entwicklung insbesondere durch Information, Beratung und Bildung.

Cordula Vieth
T: 4 28 45-32 96
Fax: 39 43

Innere Revision

Axel Kunze
T: 4 28 45-29 30

Personalrat

Vorsitzende
Sabine Wils
T: 4 28 40-30 83

Geschäftszimmer Bereich Stadtentwicklung

Gabriele Klink
T: 4 28 40-20 43 / 29 08
Fax: 20 74
E-Mail: PR-Geschaeftszimmer@bsu.hamburg.de

Zentralverwaltung

Beratung und Unterstützung der Behördenleitung bei der Definition von Aufgaben und Prioritäten im Rahmen politischer Vorgaben sowie bei der Umsetzung und dem Vollzug der Aufgaben durch Fachämter der Behörde für Stadtentwicklung und Umwelt. Vertretung der Behörde für Stadtentwicklung und Umwelt in allen organisatorischen, personellen,

betriebswirtschaftlichen, haushalts- und finanzpolitischen Angelegenheiten gegenüber anderen Behörden und den Assistenzeinheiten des Senats, Wahrnehmung der Funktion des Beauftragten für den Haushalt.

Leitung

Jens Matthes
T: 4 28 40-70 10
Zgl. Beauftragter für den Haushalt

Ämterbetreuung u. Ressourcenverwaltung

N.N.
T: 4 28 40-24 21

Betreuungsbereiche:

Betreuungsbereich Bau und Betrieb

Frank Jansen
T: 4 28 40-27 52

Betreuungsbereich Verkehr und Straßenwesen

Gerhard Waszik
T: 4 28 40-29 54

Betreuungsbereich Behördenleitung, zentrale Aufgaben und Recht, Bauordnung und Hochbau

Cordula Marx
T: 4 28 40-30 77

Betreuungsbereich Wohnen, Stadterneuerung und Bodenordnung, Landesplanung

Gabriele Kirk
T: 4 28 40-35 87

Bundshaushalt

Hermann Runge
T: 4 28 40-82 76

Grundsatz- und Querschnittsangelegenheiten Haushalt und Finanzen

Ingo Riecke
T: 4 28 45-32 34
Fax: 20 23

Grundsatz- und Querschnittsangelegenheiten Organisation; Aufgabenkritik

Uwe Daubenmerkl
T: 4 28 40-20 41

Integrierte Planung, Strategisches Controlling

Susanne Raeke-Tolkiehn
T: 4 28 45-32 23
Fax: 20 23

Betriebswirtschaft

Peter Wurster
T: 4 28 40-38 63

SAP-Zentrum

Michael Baehr
T: 4 28 40-20 58
Harald Pieper
T: 4 28 45-32 18

IuK-Technik

Mathias Bock
T: 4 28 45-31 36
Fax: 29 59

Personalentwicklung, Aus- und Fortbildung

Hartwig Mondry
T: 4 28 45-25 77
Fax: 39 99

Aus- und Weiterbildung

Tanja Kowol
T: 4 28 40-20 40

Sucht- und Sozialberatung

Anne Kiel
T: 4 28 40-34 79
Fax: 38 25

Gesundheitsförderung

Hedi Maciuga-Lipsky
T: 4 28 45-30 04
Fax: 32 93

Personalservice

Rainer Hansen
T: 4 28 40-20 20

Innere Dienstbetrieb

Jürgen Heitmann
T: 4 28 45-39 47
Fax: 20 91

Arbeitssicherheit

Lothar Kassemek
T: 4 28 40-31 17
Rolf Nürnberg
T: 4 28 45-32 45

Rechtsamt

20354, Neuer Wall 88
T: 4 28 40-0
Fax: 4 28 40-24 96

Das Rechtsamt ist im Bereich Stadtentwicklung zuständig für die Bearbeitung von Rechtsangelegenheiten im Zusammenhang mit dem Wegerecht, dem Bau und der Unterhaltung öffentlicher Verkehrsanlagen, dem Bauordnungsrecht, dem Bauverwaltungsrecht, dem Gewässerausbau, dem Hochwasserschutz, dem Recht der Bauleit- und Landschaftsplanung, dem Bauberufsrecht und dem Bauvergabewesen. Durch das Rechtsamt wird die Funktion der Gewerbeaufsicht über die Unternehmen des Personen- und Güterkraftverkehrsgewerbes ausgeübt. Daneben nimmt das Rechtsamt Aufgaben im Zusammenhang mit der Ausübung der Rechtsaufsicht über den Verband Norddeutscher Wohnungsunternehmen sowie folgende Körperschaften des öffentlichen Rechts wahr: Architektenkammer, Ingenieurkammer und in Hamburg bestehende Wasser- und Bodenverbände.

Im Bereich Umwelt ist das Rechtsamt zuständig insbesondere auf den Gebieten des Naturschutz-, Gewässerschutz-, Grünanlagen-, Kleingarten-, Gentechnik-, Immissionsschutz-, Abfall-, Schornsteinfeger-, Stoff-, Atom-, Bodenschutz- und Chemikalienrechts sowie des fachübergreifenden Umweltrechts.

Das Rechtsamt bearbeitet grundsätzliche und spezielle Rechtsangelegenheiten des Senats und der Behördenleitung, berät die Ämter der Behörde für Stadtentwicklung und Umwelt sowie die Bezirksverwaltung und übt die ihm übertragenen Aufsichtsfunktionen aus.

Dem Rechtsamt sind die VOB-Prüf- und Beratungsstelle Hamburg und die Vergabekammer bei der Behörde für Stadtentwicklung und Umwelt nach dem Gesetz gegen Wettbewerbsbeschränkungen zugeordnet.

Leiter des Rechtsamtes

Martin Huber 30 10 / 30 11
Geschäftszimmer 30 86

Recht der Verkehrsanlagen, Verkehrsge-
werbeaufsicht
Ulrich Werner 23 20

Aufsicht und Genehmigungen
Dirk Ritter 30 67
Fax: 23 55

Steuern, Mietwagen, Güterkraftverkehr
Stefan Petersen 37 63

Omnibusse
Andreas Völker 32 45

Bauordnungsrecht, Bauverwaltungsrecht,
Grundsatzfragen des Städtebaus und des
EU-Rechts
Dr. Ulrich Niere 30 13 / 30 88

Deichrecht, Wasserrecht (Ausbau und Un-
terhaltung), Wasserverbandsrecht, Ver-
messungsrecht, Verwaltung
Michael Mainusch 29 60

Recht der Bauleit- und Landschaftsplanung
Holger Skribanowitz 40 64

Vergaberecht, ziviles Bau- und Vertrags-
recht, Bauberufsrecht und Forderungsma-
nagement
Rüdiger Junge 25 03

Bereich Umweltrecht

20539, Billstraße 84
T: 4 28 45-0
Fax: 4 28 45-23 66

Leitung des Bereichs Umweltrecht

Eberhard Witte
T: 4 28 45-32 55

Allgemeine Rechtsangelegenheiten

Jürgen Kopp
T: 4 28 45-32 60

Wasser-, Abwasser-, Abwasserabgaben-,
Naturschutz-, Grünanlagen-, Bestattungs-
und Gentechnikrecht

Eberhard Witte
T: 4 28 45-32 55

Immissionsschutz-, Abfall-, Bodenschutz-,
Atom-, Schornsteinfeger- und Stoffrecht;

fachübergreifendes Umweltrecht
Hans-Michael Fricke
T: 4 28 45-32 58

Vergabekammer bei der Behörde für Stadtentwicklung und Umwelt

20354, Neuer Wall 88
T: 4 28 40-0
Fax: 4 28 40- 24 96

Vorsitzender
Martin Huber 30 10 / 30 11

Vertreter
Rüdiger Junge 25 03



Geschäftsführung
 Maïke Hinrichs 32 30
 VOB-Prüf- und Beratungsstelle Hamburg
 Schlichtungsstelle für Streitfälle, die im Zusammenhang mit der Verdingungsordnung für Bauleistungen Teil A, B und C stehen, soweit eine Partei in Hamburg ansässig ist oder das Bauvorhaben in Hamburg ausgeführt wird. Anträge müssen schriftlich eingereicht werden. Die Sitzungen unter Beteiligung der Parteien richten sich nach Bedarf.

20354, Neuer Wall 88
 T: 4 28 40-0
 Fax: 4 28 40-24 96

Vorsitzender
 Martin Huber 30 10 / 30 11

Geschäftsführung
 Julia Ahrens 27 84

Beteiligungsverwaltung

Die Aufgaben der Beteiligungsverwaltung sind Steuerung und Kontrolle der Beteiligungen Hamburgs an Wohnungs- und Verkehrsunternehmen sowie Ver- und Entsorgungsunternehmen hinsichtlich betriebswirtschaftlicher Effizienz sowie fiskalpolitischer und unternehmenspolitischer Zielsetzungen.

Wilfried Laugwitz 29 93
 Fax: 38 48

Zentrale Vergabeaufsicht

Die Zentrale Vergabeaufsicht ist im Rahmen des öffentlichen Auftragswesens als weisungsunabhängige und neutrale Instanz für die Prüfung von Vergabeentscheidungen der Behörde für Stadtentwicklung und Umwelt zuständig. Ziel ist die Gewährleistung transparenter und sachgerechter Vergabeprozesse. Die Zentrale Vergabeaufsicht betreut den Vergabeausschuss der Deputation der Behörde für Stadtentwicklung und Umwelt.

Dirk Kienscherf 35 00
 Fax: 25 54

Amt für Bauordnung und Hochbau

20355, Stadthausbrücke 8
 T: 4 28 40-0
 Fax: 4 28 40-29 63
 E-Mail: poststelleabh@bsu.hamburg.de

Das Amt für Bauordnung und Hochbau ist zuständig für die Entwicklung und Fortschreibung der Hamburgischen Bauordnung und sonstigen bauaufsichtlichen Vorschriften. Dies umfasst sowohl die Regelungen zu den unterschiedlichen Genehmigungsverfahren als auch die Festlegung von technischen Anforderungen, z.B. in Technischen Baubestimmungen (Abtlg. Oberste Bauaufsicht und Abtlg. Bautechnik, Baustatik u. Gebäudetechnik).

Andererseits obliegen dem Amt vielfältige Aufgaben im Bereich des öffentlichen Hochbaus. Auf ministerieller Ebene ist es übergeordnet zuständig für den öffentlichen Hochbau in Hamburg. Hierzu zählt die Entwicklung

von Regelungen im Vertrags- und Vergabewesen sowie die Festlegung von Standards für öffentliche Gebäude und deren technische Ausrüstung (Abtlg. Öffentlicher Hochbau). Darüber hinaus ist es verantwortlich für die Planung und Durchführung von Neu-, Um- und Erweiterungsbauten von Gebäuden des Landes (Abtlg. Landesbau / Hochbaudienststellen) sowie von militärischen Bauten und sonstigen staatlichen Hochbauten des Bundes im Bereich der Freien und Hansestadt Hamburg (Bundesbauabteilung).

Amtsleitung
 Werner Koch 38 58 / 35 09

Assistent der Amtsleitung
 Christoph Fredrich 38 31

Abteilung Oberste Bauaufsicht

Michael Munske 22 14 / 24 26
 Fax: 30 98

Allgemeine Auskünfte 27 40 / 24 26

Referat Grundsatz Planungs- und Bauordnungsrecht
 Birgit Fuhlendorf 27 41 / 35 58

Referat Grundsatz Verfahrensrecht, Regelwerke, Querschnittsaufgaben, Zustimmungsverfahren
 Helma Bünz 35 05 / 22 29

Senats- und Bürgerschaftsangelegenheiten
 Brigitte Kunig 22 16

Referat Sicherheits- und Umweltbelange auf Baustellen
 Jörn-Michael Preuß 26 78

Nachtarbeitsgenehmigungen
 Mehdi Ghetmiri 23 02

Arbeits- und Umweltschutz auf Baustellen
 Friedrich-Wilhelm Schulze 27 20
 Fax: 39 02

Bauarbeiterschutztelefon: 33 28

Tariflohn- und Nachunternehmerkontrolle
 Hans-Josef Kirsch 27 42
 Fax: 37 34

Abteilung Bautechnik, Baustatik, Gebäudetechnik

Detlef Sagebiel 22 00
 Fax: 30 98

Allgemeine Auskünfte
 Christina Bonnkirch 22 09

Referat Bauprodukte und Bauarten, techn. Baubestimmungen, baulicher Brandschutz, Zustimmung im Einzelfall
 Gerhard Kockjoy 22 78

Referat Prüfstelle für Baustatik
 N.N. 22 12

Referat Prüfstelle für Gebäudetechnik, technischer Brandschutz von Elektro- und

Lüftungsanlagen
 Jann Binder 33 68

Abteilung Öffentlicher Hochbau
 Hartwig Kleist 35 46
 Fax: 29 63

Referat Grundsatz Hochbauverwaltung und -organisation, Planungs- und Kostenkennwerte, Zuwendungsbau, Vertrags- und Vergabewesen, Aus- und Fortbildung
 Friedrich Bickmeyer (komm.) 26 66

Referat Gebäudestandards, Baukonstruktion und Baustoffe, technische Gebäudeausrüstung
 Friedrich Bickmeyer 26 66

Abteilung Landesbau

Matthias Trudel 38 37
 Fax: 29 63

Verwaltungs- und Ressourcensteuerung
 Thomas Wolff 23 54

IuK-Koordination
 Christian Freitag 30 54

Hochbaudienststelle Planen + Bauen Hamburg

20097, Wendenstraße 4
 T: 4 28 41-0
 Fax: 4 28 41-44 99 / 48 33
 Klaus Schavan 48 00
 Peter Drews 47 00
 Geschäftsstelle 47 39 / 48 02

Hochbaudienststelle Nord

22765, Bahrenfelder Straße 254-260
 T: 4 28 40-47 54
 Fax: 4 28 40-47 44
 Eckhard Schmied 47 00
 Olivia Wranik-Dirnagl 47 04
 Geschäftsstelle 47 53

Hochbaudienststelle Wandsbek

22765, Bahrenfelder Straße 254-260
 T: 4 28 40-47 53
 Fax: 4 28 40-47 55
 Bernd-Ludwig Gravert 47 50
 Holger Schmidt 47 60
 Geschäftsstelle 47 53

Hochbaudienststelle Zentrale Bauaufgaben

20355, Stadthausbrücke 8
 Dienstsitz: Wexstraße 7
 T: 4 28 40-0
 Fax: 4 28 40-23 57
 Cornelia Janßen 24 15

Hochschulbaudienststelle

22083, Weidestraße 122c
 T: 4 28 63-0
 Fax: 4 28 63-52 55
 Rolf Nohme 52 77
 Horst Grotheer 52 90
 Geschäftsstelle 53 01

Bundesbauabteilung

22089, Pappelallee 41
 T: 4 28 42-0
 Fax: 4 28 42-2 06
 E-Mail: PoststelleBundesbauabteilung@bba.hamburg.de

Leiter
 Siegfried Leisner 2 01 / 2 02
 Fax: 4 03
 Geschäftsstelle 2 16

Allgemeine Verwaltung
 Detlev Dubberke 2 08 / 2 07

Technische Verwaltung
 Klaus Schablitzki 4 20 / 4 50

Planung und Ausführung
 Nikolaus Schlepper 2 50 / 2 51

Amt für Verkehr und Straßenwesen

T: 4 28 40-0
 Fax: 4 28 40-27 61 / 35 53
 E-Mail: verkehr@bsu.hamburg.de oder vorname.nachname@bsu.hamburg.de

HVV: U3, Rödingsmarkt; S1, S3 Stadthausbrücke
 Das Amt für Verkehr und Straßenwesen ist zuständig für alle projektabhängigen, ministeriellen sowie zentralen kommunalen und fachbehördlichen Aufgaben der Behörde für Stadtentwicklung und Umwelt im Bereich Verkehr und Straßenwesen. Dazu gehören auch die Aufgaben der Auftragsverwaltung für den Bund nach dem Bundesfernstraßengesetz.

Der Bereich Verkehr umfasst die verkehrspolitischen Grundsatzangelegenheiten auf Bundes- und EU-Ebene, die konzeptionelle Verkehrsplanung mit Verkehrsentwicklungsplanung und Verkehrskonzepten sowie den öffentlichen Personennahverkehr (u.a. Grundsatzfragen, Leistungsangebot, Tarifgestaltung), Angelegenheiten der Landeseisenbahnaufsicht. Im Bereich Straßenwesen werden für die unterschiedlichen Leistungsbereiche (Stadtstraßen, Bundesfernstraßen, Erschließungen, Eisenbahnkreuzungsmaßnahmen) alle Maßnahmen entwickelt, mit denen das Amt für Bau und Betrieb oder andere beauftragt werden sollen.

Hinweis: Für Kraftfahrzeug- und Führerscheinangelegenheiten ist der Landesbetrieb Verkehr zuständig. (Tel: 4 28 58-0)

Amtsleitung
 Martin Friewald 35 48 / 35 63
 Fax: 27 61

Straßenwesen
 N.N. 36 56 / 36 57
 Fax: 35 53

Kontraktmanagement und Assistenz

Dieter Buhk 28 05
 Marlies Partenheimer-Hagemann 33 02

Geschäftszimmer
 Andrea Burkhardt 36 33
 Jörg Rudolph 28 45
 Fax: 35 53

Überregionale Koordinierung
 Michael Treder 23 79
 E-Fax: 4 27 94-1 59



Verkehrsangelegenheiten auf Bundes-Ebene N.N.	34 56	Technische Aufsicht über U-Bahnen (TAB), technische Verwaltung bei Projekten Straße / Schiene, Grundlagen Detlef Rohrbeck 27 72 Fax: 26 70	der Deichunterhaltung und -verteidigung; die Bauabwicklung der 4. Röhre und das Nachrüstprogramm Elbtunnel; den Entwurf und den Bau der Bahnübergänge Wandsbek; den Entwurf und den Bau der Flughafen-S-Bahn und den Betrieb der Autobahnmeistereien, der Elbtunnelbetriebszentrale und der weiteren Hamburger Tunnel sowie der Allwetterfahrtreppen, der Aufzüge und der Verkehrsbeeinflussungsanlage.	Abteilung Brücken, Tunnel, Ingenieurbauwerke 20355, Düsternstraße 10 Benno Speckin 27 83
Verkehrsangelegenheiten auf EU-Ebene Helmut Schack	27 49	Straßenbautechnik und Verdingungs- und Vertragswesen Gerhard Scholz 36 81		Geschäftszimmer / Auskünfte 37 07
Abteilung Verkehrsentwicklung Norbert Hogreve 24 88 Fax: 27 61		Koordinierungsstelle für Baumaßnahmen in Hauptverkehrsstraßen, KOST Christoph Lindemann 32 41 Fax: 35 76	Amtsleitung Hans-Jochen Hinz 33 91 / 33 63	Entwurf für Neubau und Erhaltung Dr. Karl-Heinz Rehbein 37 10
Planungsangelegenheiten des Bundes und der Nachbarländer Dr. Reinhard Merckens	35 10		Zentrale Aufgaben Wolfgang-Joachim Pendzich 51 09	Bauausführung für Neubau und Erhaltung Dr. Dierk-Reimer Dreessen 27 87
Städtische Verkehrsentwicklung Roland Raabe	35 39	Abteilung Projektentwicklung, Auftragsverwaltung Bundesfernstraßen N.N. 35 73 Fax: 35 53	Hauptgeschäftszimmer Auskünfte 20 32 / 51 07	Bestandsmanagement, Bauwerksprüfung, Grundlagen Uwe Heimböckel 35 49
Verkehrsdaten Kaj Gnielka	36 31	Verkehrskonzepte Straße, stadtteilbezogene Verkehrsuntersuchungen Klaus Franke 27 56	Bereich Straßen Volkhard Schmidt 37 40 / 37 39	Brückenarchiv N.N. 36 97
Nichtmotorisierter Verkehr Olaf Böhm	26 21	Verkehrskonzepte Straße, stadtteilbezogene Verkehrsuntersuchungen Klaus Franke 27 56	Geschäftszimmer / Auskünfte 38 13	Abteilung Gewässer Harry Vietheer 24 20
Abteilung Öffentlicher Personennahverkehr Dietrich Hartmann 31 86 Fax: 20 10		Projekte Straße Hamburg N.N. 28 97	Abteilung Bundesfernstraßen Planung und Entwurf Thomas Gerloff 36 64	Geschäftszimmer / Auskünfte 25 41
Grundsatzfragen und Unternehmen Holger Mossakowski	34 19	Projekte Bundesfernstraßen, Auftragsverwaltung Hans-Gerd Brand 22 23	Bundesfernstraßen I, Planung und Entwurf Klaus Vajen 36 49	Allgemeine Wasserwirtschaft Käthe Fromm 24 52
Verkehrsleistungen und Tarife N.N.	25 59		Bundesfernstraßen II, Planung und Entwurf Michael Fuchs 35 90	Gewässerplanung und Erhaltung Udo Reincke 29 67
Eisenbahnen Christoph Heintzmann	23 82		Betriebsstrecken, Sondermaßnahmen Bund Rainer Mojen 22 38	Gewässeraufsicht und Unterhaltung N.N. 33 56
Gleisanschlüsse Christine v. Schalscha-Ehrenfeld	34 09	Amt für Bau und Betrieb 20355, Stadthausbrücke 8 T: 4 28 40-0 Fax: 4 28 40-36 61		Wasserbaurevier Alster und Bille 20539, Bei der grünen Brücke 11 T: 4 28 58-25 97 oder 25 77-25 97 Fax: 4 28 58-18 08
Landeseisenbahnaufsicht Peter Kühn	22 51	Das Amt für Bau und Betrieb ist der öffentliche Dienstleister für die infrastrukturellen Belange Hamburgs und realisiert die zentralen kommunalen Projekte auf den Gebieten des Tief-, des Ingenieur- und des Wasserbaus.	Abteilung Landesstraßen, Planung und Entwurf, Elektrotechnische Einrichtungen Bund und Land Dieter Stiefelmeier 36 88	Geschäftszimmer / Auskünfte 25 41
Abteilung Infrastrukturentwicklung Michael Hoyer 28 94 Fax: 21 60		Im Einzelnen ist das Amt verantwortlich für Planung, Entwurf und Durchführung von Baumaßnahmen an Hauptverkehrsstraßen und Bundesfernstraßen einschließlich des Betriebs, die Unterhaltung und Instandsetzung der öffentlichen Beleuchtung, der Lichtsignalanlagen und sonstigen Telematik-Einrichtungen, die Wegweisung und der Parkraumbewirtschaftung; die Erschließung von größerem Wohn- und Gewerbebau; den Entwurf, den Bau, die Unterhaltung und Instandsetzung von Brücken, Tunneln und Ingenieurbauwerken einschließlich deren Betriebseinrichtungen; die Planung von Gewässern, die Betreuung der Deich- und Wasserverbände, die Unterhaltung der Gewässer Alster und Bille sowie den Betrieb und die Unterhaltung der Schleusen, Sperrwerke, Schöpfwerke und Deichsiele; die Planung, den Entwurf und den Bau von Hochwasserschutzanlagen, die Deichaufsicht, die Organisation der Deichverteidigung, die Unterhaltung von Hochwasserschutzanlagen im Innenstadtbereich sowie die fachliche Betreuung der Bezirksdienststellen in Fragen	Landesstraßen I, Planung und Entwurf Roland Hansen 27 11	Stützpunkt Alster 20459, Herrlichkeit 1 Schleusen
Bauleitplanung und Bauordnung Jobst Meyer	36 16		Landesstraßen II, Planung und Entwurf Arno Busse 23 27	Zentrale: Schaartorschleuse 20459, Herrlichkeit 1 T: 4 28 40-32 04 Fax: 32 37
Erschließungen Martin Helm	36 58		Elektronische Einrichtungen Bund und Land, Verkehrssteuerung Klaus Peter Schäfer 28 20	Schwananquartier 20251, Erikastraße 186 Olaf Nieß T: 4 28 04-24 95
Grundlagen Straßenplanung Eckehard Knoll	37 37		Abteilung Straßen Bund und Land, Baudurchführung Detlef Rump 38 78	Abteilung Hochwasserschutz N.N. 33 62
Verwaltung der Verkehrswege - Hamburg und Bund Gerd Stoebel 36 85 Fax: 24 56			Bauvorbereitung Bund und Land Nanett von der Lippe 26 23	Geschäftszimmer / Auskünfte 25 41
Abteilung Technische Grundlagen Christoph Schröder 36 25 Fax: 35 53			Bauausführung Bundesfernstraßen Hans-Jörg Engbert 26 16	Planung und Entwurf Thomas Buß 28 56
Technische und statisch konstruktive Prüfungen Dr. Wolfram von Cramon-Taubadel 37 03 Fax: 27 17			Bauausführung Landesstraßen Hans Grote 31 55	Bauausführung Karsten Winat 35 35 Heinz-Hermann Koops 33 92 Mark Kolboom 33 38
			Bereich Konstruktiver Ingenieurbau, Wasserwirtschaft Karl-Heinz Krüger 22 99	Deichaufsicht, Deichverteidigung und Deicherhaltung Klaus Kluge 28 60
				Langfristige Entwicklung, übergeordnete Planung N.N.



Abteilung Schnellbahn- anbindung Flughafen

20355, Düsternstraße 10

Dr. Wolfgang Bätcke 27 88
Geschäftszimmer / Auskünfte 37 07

Projektmanagement, Kostenkontrolle,
Entwurf
Stefan Losse 34 95

Bautechnischer Entwurf
Thomas Haldenwanger 37 12

Baudurchführung
Dieter Schippmann 34 95

Abteilung Elbtunnel und Bahnübergänge Wandsbek

20355, Wexstraße 7
T: 4 28 40-0

Jörn Bühling 38 16

Geschäftszimmer / Auskünfte 37 38

Projektmanagement
Hans-Dieter Stelljes 21 87

Entwurf
Dietmar Gehrt 35 95

Abteilung Autobahn- und Tunnelbetrieb
22605, Baurstraße 3
T: 42 81 04-0
Fax: 42 81 04-2 87
Gabriele Birke 2 09

Tunnelbetrieb, Allwetterfahrtreppen,
Aufzüge
22605, Hirtenweg 1
Günther Frank 2 03
Fax: 2 19

Autobahnmeisterei Othmarschen
22605, Baurstraße 3
Jörg Bewersdorf 2 88
Fax: 2 87

Autobahnmeisterei Stillhorn
21109, Altenfelder Weg 21
Manfred Bothe
T: 75 49 56 12

Amt für Wohnen, Stadterneuerung und Bodenordnung

20355, Wexstraße 7
T: 4 28 40-23 24 / 84 06
Fax: 4 28 40-84 62
E-Mail: wsb@bsu.hamburg.de
bodenordnung-hh@bsu.hamburg.de
Baugemeinschaften@bsu.hamburg.de

Die Hauptaufgaben des Amtes für Wohnen, Stadterneuerung und Bodenordnung sind die Erarbeitung von Grundlagen in der Wohnungspolitik, Sicherung des Wohnraumbestandes und Förderung des Wohnungsbaus, Entwicklung von mittel- und langfristigen Konzeptionen und Programmen im Wohnungswesen, Modernisierung und Instandsetzung des Wohnungsbestandes, Entwicklung und

Steuerung von Städtebauförderprogrammen (Städtebauliche Sanierung, Stadtbau, Hamburgisches Stadtteilentwicklungsprogramm/Soziale Stadt), Vorbereitung von sozialen Erhaltungsverordnungen sowie sonstige Stadterneuerungsaufgaben, Bodenordnung durch Umlegungs-, Grenzregelungs- und Flurbereinigerungsverfahren, Vorbereitung städtebaulicher Entwicklungsmaßnahmen, Grundbuch-, Vermessungs- und katastertechnische Angelegenheiten, Rechtsangelegenheiten für Bodenordnung und Stadterneuerung.

Amtsleitung
Willi Rickert 30 55 / 30 56

Assistent der Amtsleitung
Hans-Jürgen Kröger 22 71
Geschäftszimmer
Ljubica Gavric 23 24
Vanessa Stütze 84 06

Übergreifende Grundsatzaufgaben und
Dienstleistungen
Johannes Mezler 23 10

Abteilung Wohnungsbauförderung

Frank Lundbeck 23 14

Referat Wohnungsbau und Modernisierung
Dirk Selle 23 48

Agentur für Baugemeinschaften, Referat
Projektentwicklung und Sonderprogramme
Frank Karthaus 23 15

Referat Rechts- und WK-Angelegenheiten
Jörg Jablonowski 25 71

Referat Gremien- und Haushaltsangelegenheiten der Wohnungsbaukreditanstalt
Jens-Christian Dettmann 25 82

Abteilung Stadterneuerung, Wohnen und
Mieten
Matthias Kock 35 30

Referat Stadterneuerung in HH-Nord, Bergedorf, Harburg, soziale Erhaltungsverordnungen
Ali Vardar 84 46

Referat Stadterneuerung in HH-Mitte, Altona, Eimsbüttel, Wandsbek, Modernisierung in Sanierungsgebieten
Thea Eschricht 84 42

Referat Hamburgisches Stadtteilentwicklungsprogramm
Michael Mathe 84 67

Referat Bund- Länderangelegenheiten, Controlling
Otto Gerstein 84 25

Abteilung Wohnen und Mieten

Matthias Kock 35 30

Referat Bindung und Nutzung des geförder-
ten Wohnungsbaus
Kerstin Dreyer 24 28

Referat Mietrecht, Wohnraumschutz und
Wohngeld
Dr. Udo Franz 24 63

Referat Mietenspiegel und Kosten des
Wohnens
Astrid Babin 30 49

Mietertelefon:
Karl-Heinz Hitz / Thomas Schröder 25 45

Sprechzeiten des Mietertelefons:
montags bis donnerstags von 9.00 bis 15.00
Uhr, freitags von 9.00 bis 13.00 Uhr

Abteilung Bodenordnung

Dieter Lux 84 73

Referat Fachspezifische Rechts- und Grund-
satzangelegenheiten
Dr. Nadine Hohlfeld 84 71
Klaus Junge 84 16

Referat Vorbereitung und Durchführung
der Umlegung, grundstücksbezogene Son-
deraufgaben, Vorbereitung städtebaulicher
Entwicklungsmaßnahmen
Jens Kuhne 84 43

Referat Grenzregelung, Flurbereinigung,
Grundbuch-, vermessungs- und kataster-
technische Angelegenheiten, Verfahrens-
prüfung, GIS
Sonja Andresen 84 07

Amt für Landesplanung

20459, Postfach 11 21 09
T: 4 28 40-11 (Vermittlung)
Fax: 4 28 40-83 65
E-Mail:
vorname.nachname@bsu.hamburg.de

siehe auch S. 110 „Wichtiges auf einen Blick ...“

Das Amt für Landesplanung erarbeitet räumliche Konzepte für die Gesamtstadt (z.B. Konversionsflächenplan sowie Räumliches Leitbild für die Wachsende Stadt) und teilräumliche Planungen. Es ist zuständig für die Vorbereitende Bauleitplanung (Flächennutzungsplanungen), Grundsatzangelegenheiten der Verbindlichen Bauleitplanung nach BauGB einschl. Umweltprüfungen und Erarbeitung zugehöriger städtebaulicher Verträge sowie für die Vorbereitende Landschaftsplanung und Grundsatzangelegenheiten der Verbindlichen Landschaftsplanung nach HmbNatSchG. Darüber hinaus werden im Amt für Landesplanung städtebauliche und landschaftsplanerische Wettbewerbe durchgeführt und Gestaltungskonzepte, Stadtentwicklungsprojekte und landschaftsplanerische Konzepte entwickelt. Das Amt wirkt mit an überregionalen Planungen und Projekten insbesondere im Nord- und

Ostseeraum im Rahmen der europäischen grenzüberschreitenden Raumordnung des EU-Förderprogramms Interreg sowie an Modell- und Leitprojekten des Regionalen Entwicklungskonzeptes im Rahmen der regionalen Zusammenarbeit in der Metropolregion.

Amtsleitung
Wilhelm Schulte 80 18 / 80 19
Fax: 83 65

Assistentin der Amtsleitung
Sibylle Knüppel 80 92

Projekt HafenCity
Dieter Polkowski 35 32
Fax: 82 88

Grundlagen der Stadt- entwicklung, Raumordnung und Regionalplanung

Ute Herrmann 82 53 / 82 54
Fax: 83 96

Gesamtstädtische thematische Entwick-
lungsplanung
Marit Pedersen 82 00

Umweltprüfung in der Bauleitplanung, nach-
haltige Flächenentwicklung u. GIS-Analytik
Günter Bönnighausen 82 72

Raumordnung, Regionalplanung und -ent-
wicklung
Herr Sempell 80 94
Fax: 83 96

Bauleitplanung

Michael Scheuermann 82 74 / 80 78
Fax: 83 65

Grundsatzangelegenheiten der vorbereiten-
den und der verbindlichen Bauleitplanung
Reinhard Schier 82 77

Bauleitplanung und teilräumliche Planungen
für die Bezirke Hamburg-Mitte und Wands-
bek
Carola Hoffenreich 82 34

Bauleitplanung und teilräumliche Planungen
für die Bezirke Altona, Eimsbüttel und Ham-
burg-Nord
Johannes Gerdemann 82 29

Bauleitplanung und teilräumliche Planun-
gen für die Bezirke Bergedorf und Harburg,
Standortplanungen
Karen Bruns 82 39

Einzelvorhaben und Planfeststellungsver-
fahren
Ute Müller 80 96

Städtebauliche Projekte, Innenstadt, Stadtgestaltung

Andreas Kellner 82 52 / 82 51
Fax: 83 71

Öffentlicher Raum, Innenstadtplanung,
Stadtgestaltung
Linda Strümgmann 80 84



Städtebauliche Entwürfe und Projektsteuerung I Hans Christian Lied	83 85	Ref. Schutz und Bewirtschaftung des Grundwassers Wolfgang Meier	24 19	Ref. Qualitätssicherung der Abfallentsorgungsanlagen, Anlagengenehmigungen Dr. Heribert Dernbach	43 13	Stadtgrün und Erholung Das „Öffentliche Grün“ – Parkanlagen, Kleingärten, Spielplätze, Friedhöfe, Sportplätze, Badeplätze, Zelt- und Campingplätze sowie zahlreiche kleinere Grünflächen – prägt das sympathische Stadtbild Hamburgs und bietet vielfältige Freizeitmöglichkeiten. Es trägt zu einem angenehmen Stadtklima bei, mindert Lärm und bietet Pflanzen und Tieren in der Stadt Lebensraum. (www.stadtgruen.hamburg.de)	
Städtebauliche Entwürfe und Projektsteuerung II Andrea Krupski von Mansberg	82 89	Ref. Schutz und Bewirtschaftung der Oberflächengewässer Dr. Ralf Kott Fax: 30 36	26 99	Abt. Geologisches Landesamt Information und Beratung bei geowissenschaftlichen Fragestellungen der Geologie, Hydrogeologie, Bodenkunde, Ingenieurgeologie, Geochemie, Mineralogie und Geophysik sowie Erkundung von Lagerstätten und Rohstoffen; geowissenschaftliche Aufgaben beim Boden- und Grundwasserschutz, bei der Altlastensanierung, beim Bodendenkmal-, Natur- und Landschaftsschutz; zentrales geologisches Archiv; geologische Landesaufnahme.		Heiner Baumgarten Fax: 20 70	39 15
Landschaftsplanung Joachim Malecki Fax: 80 35 Prioritäre Projekte Gerti Theis	80 39 / 80 40 80 61	Abt. Bodenschutz/Altlasten Oberste Landesbehörde für die Umsetzung des Bodenschutzrechts, Gefährdungsabschätzung und Anordnung von Untersuchungen und Sanierungen für Flächen mit Boden- und Grundwasserbelastungen, Planung, Ausschreibung, Vergabe und Durchführung von Sanierungs- und Sicherungsmaßnahmen auf städtischen Flächen sowie Einbeziehung von Bodenschutzaspekten in Planungs- und Zulassungsverfahren auf der Grundlage von Fachinformationssystemen (FIS).		Dr. Renate Taug Fax: 26 62	26 66	Geschäftsstelle / Verwaltung Tino Appun Sabine Peters	39 42 39 55
Europäische Bauausstellung Nachhaltigkeitskonzepte Euro-Solar,		Dr. Manfred Schuldt Fax: 35 78 Geschäftszimmer / Auskünfte	28 28 30 65 / 26 75	Geschäftszimmer / Auskünfte	26 32 / 26 38	Projekt Internationale Gartenschau Claus Kriegs	20 13 39 34
Dr. Ulf Skirke Grundsatzangelegenheiten, Landschaftsprogramm, Umland Detlef Rupprecht	80 43 80 45	Ref. Grundsatz, Bodenschutzplanung, Informationssysteme Hans Gabányi Fax: 26 76	28 23	Ref. Grundsatz, Geowissenschaftliche Landesaufnahme Dr. Jürgen Ehlers	26 41	Grundsatzaufgaben, Kleingarten- und Friedhofswesen Eike Jahnmüller	39 12
Landschaftsplanung für die Bezirke Bergedorf und Harburg Manfred Saal	80 46	Ref. Grundsatz, Bodenschutzplanung, Informationssysteme Hans Gabányi Fax: 26 76	28 23	Ref. Angewandte Geowissenschaften, Information und Beratung Dr. Renate Taug	26 66	Grundsatzfragen im Bereich öffentliches Grün, Haushaltsmanagement Sigrid Flaig	39 17
Landschaftsplanung für die Bezirke Hamburg-Mitte, Altona, Eimsbüttel, Hamburg-Nord und Wandsbek Petra Störmer	80 30	Ref. Altlasten Boden/Wasser Helmut Grebe Fax: 26 76	35 16	Wassergütestelle Elbe (WGE) 21129 Hamburg, Neßdeich 120/121 T: 4 28 54-0 Fax: 4 28 54-77 78		Friedhofs- und Bestattungswesen Jacqueline Kolaska	39 16
Amt für Umweltschutz 20539, Billstraße 84 T: 4 28 45-0 (Zentrale)		Ref. Flächenrecycling, Vorhaben Jürgen Hilbers Fax: 26 76	35 12	Durchführung wasserwirtschaftlicher Aufgaben im Auftrag der „Arbeitsgemeinschaft für die Reinhaltung der Elbe (ARGE ELBE)“ sowie des Sonderaufgabenbereichs Tideelbe (TEL) unter besonderer Berücksichtigung der Gewässergüte, der Gewässerökologie und der EG-Wasserrahmenrichtlinie		Grundsatzfragen im Kleingartenwesen Renate Städtler	22 54
Das Amt für Umweltschutz ist zuständig für ministerielle und zentrale kommunale Aufgaben mit den Bereichen Gewässerschutz, Bodenschutz / Altlasten, Abfallwirtschaft und Geologisches Landesamt. Ferner ist dem Amt die Wassergütestelle Elbe zugeordnet.		Ref. Altlasten Boden/Wasser Herbert Tramm Fax: 35 62	29 36	Thomas Gaumert Geschäftszimmer / Auskünfte	77 74 77 71	Grünplanung in Planverfahren, Großprojekte N.N. Olaf Bahr Antje Lassahn Bianka Sievers Dörte Schachschneider-Baum Christina Leicht	39 56 39 29 22 52 39 59 39 20 39 52
N.N. Fax: 22 24	32 04	Ref. Altlasten Boden/Gas Herbert Bremer Fax: 26 76	28 11	Amt für Naturschutz und Landschaftspflege 20539, Billstraße 84 T: 4 28 45-0 (Zentrale)		Pflege- und Entwicklungsplanung Dr. Heike Tiedemann	39 32
Geschäftszimmer / Auskünfte	32 05	Ref. Altlastensanierung, Planung, Eigenkontrolle Dr. Ralf Kilger Fax: 35 72	35 42	Das Amt für Naturschutz und Landschaftspflege ist zuständig für den Schutz, die Pflege, die Entwicklung und die Sicherung der Freiflächen Hamburgs, insbesondere des öffentlichen Grüns, des Nationalparks Hamburgisches Wattenmeer und der Natur- und Landschaftsschutzgebiete. Dr. Regina Dube Fax: 39 80	39 18 / 39 19	Stadtbäume, digitales Baumkataster Gerhard Doobe	39 30
Abt. Gewässerschutz Oberste Landesbehörde für die Umsetzung des Wasserrechts, Überwachung der Hamburger Gewässer, Umsetzung der Vorgaben der Europäischen Wasserrahmenrichtlinie für Hamburg, Schutz und Bewirtschaftung der Gewässer, wasserwirtschaftliche Planungen und Genehmigungen auf der Grundlage von Fachinformationssystemen.		Ref. Altlastensanierung, Durchführung, Anlagen Hans-Hermann Brandt	34 82	Amtsverwaltung, Leitungsassistent, IuK-Koordination N.N. Elke Rödиг Rainer Weseloh	39 58 39 53 39 26	Gartendenkmalpflege, Grünflächeninformationssystem Heino Grunert	39 28
Wolfgang Meier Fax: 30 36	24 19	Abt. Abfallwirtschaft Oberste Landesbehörde für Abfall in Hamburg; übergeordnete Angelegenheiten der Abfallwirtschaft Dr. Karl Hibbeln Fax: 43 55 Geschäftszimmer / Auskünfte	21 15 / 42 30 42 30	Ökologische Bestandspflege, Öffentlichkeitsarbeit Stadtgrün Ina Heidemann		Fachplanung Kleingärten, Parkanlagen Britta von Hollen	39 33 39 21
Geschäftszimmer / Auskünfte	35 97 / 20 13	Ref. Grundsatz, Steuerung der Kreislaufwirtschaft, der Stoffströme und der Stadtpflege N.N.	43 29	Freizeit, Erholung u. Sport-Freizeitkataster Gottfried Altemüller-Johann		Freizeit, Erholung u. Sport-Freizeitkataster Gottfried Altemüller-Johann	39 54
Ref. Grundsatz, Wasserwirtschaftliche Grundlagen, Informationssysteme Peter Wilkens Fax: 34 71	20 14	Ref. Qualitätssicherung der Entsorgungswege, Transportgenehmigungen Thomas-G. Schulz	43 45	Fachplanung zur aktiven Stadtteilentwicklung, Freiraum und Mobilität für ältere Menschen Ulla Lohmann		Fachplanung zur aktiven Stadtteilentwicklung, Freiraum und Mobilität für ältere Menschen Ulla Lohmann	31 34



Fachplanung, Planungen im Umland Jutta Westphal	39 25	Verwaltung des Nationalparks Hamburgisches Wattenmeer Dr. Klaus Janke T: 4 28 45-39 45	Rationelle Energieverwendung, Förderprogramme für Unternehmen Dr. Hinrich Hartung	23 92	Raffinerien Dr. Anja Jäger-Kasper	42 88	
Fachplanung Spielen, Spielraum Stadt Ulrich Hein-Wussow	22 58		Wassersparen und umweltfreundliche Beschaffung Kai Fabig	23 97	Schadensmanagement/Sofortmaßnahmen, Ölunfallbekämpfung		
Grundlagen des Landschaftsbaus, Techn. Aufsichtsinstanz Hartmut Gosda	39 23	Arten- und Biotopschutz, Grundsatzfragen Udo Bendzko	20 44		Dirk-Uwe Spengler Fax: 42 16	43 42	
Kleingartenangelegenheiten und Gehölz- wertermittlungen Christoph Scheut	39 13	Aufgaben nach dem Washingtoner Arten- schutzübereinkommen, heimischer Arten- schutz Frau Dawartz Günter Schäfers	21 09 39 07	Arbeit und Klimaschutz, Förderprogramme für Hausbesitzer Dr. Matthias Sandrock	23 76	Meldekopf für Sofortmaßnahmen	22 00
Wirtschaftliche Bauweisen Stephan Groetzner	39 24	Staatliche Vogelschutzwarte Hamburg Bianca Krebs	22 26	Abteilung Kraftwerke, Chemie- betriebe und Gentechnik Beratung, Genehmigung und Überwachung der Branchen Kraftwerke, Feuerungsanla- gen, Abfallverbrennungsanlagen, Chemie- und Gummiindustrie, Gentechnik		Hüttenbetriebe, Hafenumschlag, Schiffs- und Luftwerften Fritz Woide	42 64
Umweltfreundliche Beschaffung Thurid Goetsch	27 87	Arten- und Biotopschutzprogramm Alisa Steinberger	20 47		Kupfer-, Stahl- und Aluminiumhütten Dr. Dietmar Reuthe	43 06	
Naturschutz Ministerielle Aufgaben des Naturschutzes und der Landschaftspflege (z.B. Ausweisung oder Erweiterung von Schutzgebieten, Ver- waltung und Pflege von Naturschutzgebie- ten, Biotopkartierung, Schutz der heimischen Tier- und Pflanzenarten, Überwachung der europäischen und internationalen Vorschrif- ten zum Handel mit geschützten Tier- und Pflanzenarten), Umsetzung der Eingriffsre- gelung und Umweltverträglichkeitsprüfung, Öffentlichkeitsarbeit im Naturschutz.		Biotopkartierung Dr. Kerstin Kreft	25 82	Norbert Schmidt Fax: 41 17	43 00	Schiffswerften, Baustoffindustrie, Reini- gungsbetriebe Wolf-Rüdiger Biehne	42 72
		Planfeststellungsverfahren, Umweltver- träglichkeitsprüfungen, Eingriffsregelung und Ausgleichsmaßnahmen Birgit Berthy Karin Horn	21 03 21 03	Kraftwerke, Abfallverbrennung N.N.	43 90	Luftfahrt- und metallverarbeitende Industrie Gerd Petersen	42 42
		Grundsatzfragen der Eingriffsregelung Uwe Jansen	21 04	Kraftwerke, Feuerungsanlagen Ewald Kunz	42 26	Lager-, Umschlags- und Verkehrsbetriebe Andreas Paersch	43 97
Wolfgang Prott T: 4 28 45-20 42 Fax: 25 79		Grundsatzfragen der Umweltverträglich- keitsprüfungen N.N.	20 19	Abfallverbrennungsanlagen Gerd Robrahn	42 76		
Verwaltung Michael Klamm	20 43	Umsetzung von Ausgleichsabgaben, Sonder- vermögen Naturschutz u. Landschaftspflege Volker Dinse	21 92	Chemiebetriebe Dr. Angelika Teckentrup	42 99	Abteilung Lärmschutz Fluglärmschutzbeauftragter Bearbeitung von Fluglärmbeschwerden, Ein- zelausnahmen von den Nachtflugbeschrän- kungen, Maßnahmen zum Fluglärmschutz, Fluglärmschutzkommission	
Landschaftspflege und Flächenschutz Wolfgang Schmahl	20 46			Chemie- und Gummiindustrie Klaus Hochreiter	42 32	Klaus Köhler 22335, Flughafen Gebäude 369 T: 50 75-23 47 / 23 48 Fax: 50 75-23 49	
Amt für Immissionsschutz und Betriebe 20539, Billstraße 84 T: 4 28 45-0 (Zentrale)				Gentechnik Dr. Heino Niebel	41 37	Lärmschutz: Beratung, Messung, Beurteilung Lärminderungsplanung, Lärmmessstelle Hans-Heinrich Wendland T: 4 28 45-43 30	
Vertragsnaturschutz Volker Deppe	27 88	Das Amt für Immissionsschutz und Betriebe ist zuständig für die umweltrechtliche Zu- lassung und Überwachung von Betrieben, Anlagen und Einrichtungen, Lärmschutz, Luftreinhaltung, Energie- und Wassersparen, Förderprogramme.		Abteilung Hafenwirtschaft, Mineralöl- und Hüttenindustrie Beratung, Genehmigung und Überwachung von Betrieben der Branchen Nahrungsmittel, Reinigungen, Druckereien, Läger, Mineralöl, Hütten, Baustoffe, Luftfahrt und metallver- arbeitenden Industrie, Sofortmaßnahmen bei Schadstoffunfällen		Abteilung Abwassertechnik Winfried Czeplak	42 34
Flächenschutz Dierk Thiemann	22 27					Grundstücksentwässerung Grundsatzange- legenheiten Peter Wichers Fax: 41 30	42 58
Verwaltung von Naturschutzgebieten Jan Kinau	20 49			N.N. Fax: 41 17	30 16	Grundstücksentwässerung Genehmigungen Ralf Reinholz Fax: 41 30	42 55
Lifeprojekt Borghorster Elbwiesen Gabriele Meusel	20 41	Dr. Brigitte Köpke Fax: 41 17 / 41 31	30 14 / 30 15	Mineralöl- und Nahrungsmittel- industrie, Schadensmanagement und Störfall-Verordnung Jürgen Rehr	43 84	Anlagenbezogener Gewässerschutz, Direk- teingleiter, Abwasserabgaben Jörn Barleben	42 36
Infohaus (Schafstall) Fischbeker Heide 21149, Fischbeker Heideweg 43a T: 7 02 66 18		Leitungsassistenten Verwaltung Frederik Töner	43 27			Klärwerke, Abwasseranlagen, Probenahme Hubert Spychala	43 92
Infohaus Duvenstedter Brook 22397, Duvenstedter Triftweg 140 T: 6 07 24 66		Grundsatzangelegenheiten Dr. Kristin Müller	41 70				
Infohaus Boberger Niederung 21033, Boberger Furt 50 T: 73 93 12 66		Energieabteilung Jörn Pagels Fax: 20 99	23 88	Nahrungsmittelindustrie, Tankläger, Tank- stellen Peter Kalytta	42 67		
Nationalpark-Haus, Insel Neuwerk 27499 Neuwerk, Haus 11 T: 0 47 21-39 53 49		Umwelt und Wirtschaft Peter Mordhorst Atomrechtliche Aufgaben Dr. Sabine Dippner	32 41 41 29	Störfall-Verordnung, Kraftstoffe Axel Brückner	43 02		



Landesbetrieb Geoinformation und Vermessung (LGV)

20097, Sachsenkamp 4
20003, Postfach 10 05 04
T: 4 28 26-0
Fax: 4 28 26-59 66
Internet: www.geoinfo.hamburg.de
E-Mail-Adressen: vorname.name
@gv.hamburg.de oder
poststelle@gv.hamburg.de

Kommunale Vermessung 59 20
Fax: 59 26

Abgabe von Koordinaten und Höhen 52 04
Fax: 59 62

SatellitenpositionierungsdienstSAPOS®
50 00
Fax: 50 80

Mediengestaltung und Druckservice 51 20
Fax: 59 59

HVV: S 3 / S 31 Hammerbrook, Bus 112
Hammerbrook/City Süd

Der Landesbetrieb Geoinformation und Vermessung ist zentraler Ansprechpartner für die Abgabe analoger und digitaler Geobasisdaten und deren Nutzung in geographischen Informationssystemen. Er führt im Liegenschaftskataster die maßstabsgetreue Darstellung und die Beschreibung rechtlicher und tatsächlicher Verhältnisse der Grundstücke und der Gebäude in der Freien und Hansestadt Hamburg. Der Landesbetrieb führt grundstücks- sowie bautechnische Lage- und Höhenvermessungen aus, erteilt Auskünfte / Auszüge / Bescheinigungen über grundstücksbezogene Sachverhalte und stellt Geobasisinformationen des Landesgebietes bereit. Darüber hinaus werden kartographische Produkte auf unterschiedlichen Datenträgern sowie aktuelle Luftbilddaten vorgehalten. Die Geschäftsstelle des Gutachterausschusses für Grundstückswerte ist zuständig für die Erstellung von Gutachten über die Grundstückswerte und von Werturteilen sowie für die Erteilung von Wertauskünften.

Geschäftsstelle des Gutachterausschusses für Grundstückswerte

Telefonische Auskunft 0 90 01-88 09 99
(Tarif nach Ansage)
montags bis donnerstags
9.00-12.00 Uhr und 13.00-15.00 Uhr; freitags
9.00-12.00 Uhr und 13.00-14.00 Uhr

Vorsitzender des Gutachterausschusses für
Grundstückswerte
Volker Schweitzer 60 01

Geschäftsführer
Hagen Graeff 50 50 / 52 12

Vertreter
Dr. Winfried Hawerk 55 66

Kundenzentrum

(Sachsenfeld 7-9)

Öffnungszeiten
montags, mittwochs, freitags
8.00 Uhr - 13.00 Uhr,
dienstags und donnerstags
8.00 Uhr - 16.00 Uhr

Servicenummern

Auszüge aus dem
Liegenschaftskataster 57 20
Fax: 59 88

Karten- und Luftbildvertrieb 50 40
Fax: 59 60

Datenvertrieb und Nutzungsrechte 50 20
Fax: 59 67

Vermessung von Grundstücken 52 00
Fax: 59 55

Einmessung von Gebäuden 52 02
Fax: 59 55



Bauen und Wohnen von A-Z

Baugenehmigung/ Bauherrnberatung

Auskünfte zum Bauen erteilen die Bauprüf-
abteilungen der Bezirks- und Ortsämter

Bauarbeiten

Auskünfte zu Arbeits- und Umweltschutz auf
Baustellen 4 28 40-33 28

Baulärm durch Baustellen 4 28 40-33 28

Nacharbeitsgenehmigungen
4 28 40-23 02/-33 28

Bodenordnung

Auskünfte zu Bodenordnungsverfahren wie
Umlegung und Flurbereinigung sowie zu
städtebaulichen Entwicklungsmaßnahmen
erhalten Sie unter 4 28 40-84 43/-84 07

Gutachterausschuss für Grundstücks- werte in Hamburg

des Landesbetriebes Geoinformation und
Vermessung
Sachsenkamp 4, 20097 Hamburg

Gutachten über Grundstückswerte, Wertverteilungen, Wertauskünfte zu Immobilien

Auskunft
09001-88 09 99 (Tarif nach Ansage)

Vertrieb von Grundstücksmarktberich- ten und Bodenrichtwertkarten

4 28 26-50 40

Fax: 4 28 26-59 60

E-Mail: gutachterausschuss@gv.hamburg.de
www.gutachterausschuss.hamburg.de

KOST

Koordinierungsstelle für Baumaßnahmen in
Hauptverkehrsstraßen und auf Bundesauto-
bahnen 4 28 40-32 41/-38 05

Kundenzentrum

des Landesbetriebes Geoinformation und Ver-
messung (Mo, Mi, Fr 8-13, Di, Do 8-16 Uhr)
Sachsenfeld 7-9, 20097 Hamburg

Grundstücksinformationen, Aus- künfte/ Auszüge Liegenschaftsbuch und -karte, Baulastenverzeichnis, Bescheinigungen

4 28 26-57 20

Fax: 4 28 26-59 88

Kartenvertrieb 4 28 26-50 40

Fax: 4 28 26-59 60

Luftbildvertrieb 4 28 26-50 60

Fax: 4 28 26-59 60

E-Mail: baerbel.kostuszynski@gv.hamburg.de
www.geoinfo.hamburg.de

Rollstuhlfahrerwohnungen

Zentrale Vermittlung von rollstuhlgerechtem
Wohnraum an vom Bezirk anerkannte Woh-
nungssuchende

Bezirksamt Wandsbek 4 28 81-36 34

Service-Telefon

Mieterinnen und Mieter erhalten Auskünfte
rund um das Thema Wohnen und Miete
Sprechzeiten: Mo-Do 9-15, Fr 9-13 Uhr
4 28 40-25 45

Standsicherheit

Auskünfte zur Prüfung der Standsicherheit
erteilt die Prüfstelle für Baustatik
4 28 40-22 09

Meldestelle bei Sturmflutgefahren

4 28 40-28 60

(Näheres finden Sie auch im Stadtplan der
GelbeSeiten Hamburg)

Verkehrsgewerbeaufsicht

Genehmigungen, Aufsicht, allgem. Auskünfte,
Betriebsprüfungen und Ordnungswidrigkeiten
für Taxen/Mietwagen, Omnibusse/U-Bahnen
und Güterkraftverkehr

E-Mail: verkehrsgewerbeaufsicht@bsu.hamburg.de

Taxen- und Mietwagenverkehr

Genehmigungen (Aufsicht) und allgemeine
Auskünfte werden erteilt unter

4 28 40-37 63/-38 04

E-Mail: taxenstelle@bsu.hamburg.de

Ordnungswidrigkeiten werden bearbeitet
unter 28 40-20 05/-37 70/-20 95

Omnibusverkehr/U-Bahnverkehr

Genehmigungen (Aufsicht) und allgem. Aus-
künfte werden erteilt unter 4 28 40-32 45
Ordnungswidrigkeiten werden bearbeitet
unter 28 40-20 05/-37 70/-20 95

Güterkraftverkehr

Genehmigungen (Aufsicht) und allgem. Aus-
künfte werden erteilt unter 4 28 40-22 36
Ordnungswidrigkeiten werden bearbeitet
unter 4 28 40-22 36

Wasserwildgehege Schwanenwart

Der Schwanenwart hilft bei Wildunfällen mit
Schwänen und anderen Wasservögeln
4 28 04-24 95

Wohnportal Hamburg

Wir möchten Ihnen mit diesem Service bei
der Wohnungs-/Immobilienuche und bei
Fragen rund um das Thema „Wohnen in
Hamburg“ helfen. Sie erreichen uns über
www.wohnt.hamburg.de

Umweltschutz von A-Z

Abfallberatung

Stadtreinigung Hamburg 25 76-0

Altkleider

Termine der Straßensammlung und Ansprech-
partner bei gemeinnützigen Institutionen erfah-
ren Sie am Umwelttelefon 34 35 36

Badegewässer

In Hamburg bieten 14 Badegewässer mit 17
Badestellen die Gelegenheit zu Strandleben,
Baden und Schwimmen in natürlichen Gewäs-
sern. An diesen offiziellen Badestellen wird
regelmäßig die Wasserqualität untersucht.
Die Behörde für Stadtentwicklung und Umwelt
gibt während der Badesaison jeden Freitag die
aktuellen Daten und Empfehlungen bekannt.
4 28 45-34 69/-35 79/-33 77
www.badegewaesser.hamburg.de

Bezirksamt HH-Mitte 4 28 54-46 45/-46 43

Bezirksamt HH-Nord 4 28 04-26 73

Bezirksamt Wandsbek 4 28 81-31 64

Bezirksamt Bergedorf 4 28 91-25 70
-22 16/-22 29

Baumschutz

Bäume sind sehr wichtige Bestandteile des
Naturhaushaltes und des Stadtbildes. Deshalb
hat der Hamburger Senat bereits 1948 – als
viele Bäume der Suche nach Brennholz zum
Opfer fielen – eine Verordnung zum Schutze
der Bäume erlassen, die noch heute Gültigkeit
hat. Bäume, die in 1,30-m Höhe mehr als 25-cm
Stammdurchmesser haben, dürfen danach
auf Privatgrundstücken weder gefällt noch
beschnitten werden, es sei denn, das Natur-
schutzreferat des zuständigen Bezirksamtes
hat ausnahmsweise eine Genehmigung erteilt.
In Landschaftsschutzgebieten stehen sogar al-
le Gehölze unter Schutz. Auskünfte zum Baum-
schutz erhalten Sie in den Bezirksämtern.

Behörde für Stadtentwicklung und Umwelt

4 28 45-0

Die Ämter der ehemaligen Umweltbehörde
finden Sie in der Billstraße 84, direkt an der
S-Bahn-Station Rothenburgsort. Die Ämter
der ehemaligen Baubehörde erreichen Sie
Stadthausbrücke 8, an der gleichnamigen S-
Bahn-Station.

Elektrosmog

Was ist das überhaupt? 4 28 45-41 28

Förderprogramme

Hamburg fördert energiesparende Maßnah-
men und die Nutzung regenerativer Energie-
träger. Informationen erhalten Sie am

Umwelttelefon 34 35 36

Fotovoltaik

Die Bundesregierung fördert die Strom-
erzeugung aus Sonnenkraft 4 28 45-27 24

Gartenabfälle

Rasenschnitt, abgestorbene Blätter und Stän-
gel, Schnittgut von Hecken und Bäumen oder
Herbstlaub sind wertvolle Rohstoffe, die Sie
dem natürlichen Kreislauf in Ihrem Garten
nicht entziehen sollten. Machen Sie aus diesen
„Abfällen“ natürlichen Dünger, indem Sie
kompostieren. Nur wenn die Eigenverwertung
nicht möglich ist, sollten Sie die Leistungen
der Stadtreinigung in Anspruch nehmen.

Stadtreinigung Hamburg

Geruchsbelästigung

Umwelttelefon 34 35 36

Gewässerverunreinigung

Umwelttelefon 34 35 36

Informationszentrum für Umwelt und Entsorgung

20095, Hermannstraße 14
(in der Innenstadt – Nähe Rathaus)
Von Montag bis Freitag von 10 bis 18 Uhr er-
halten Sie zahlreiche Veröffentlichungen der
Behörde für Stadtentwicklung und Umwelt,
der Bezirke, des Instituts für Hygiene und Um-
welt, der Hamburger Wasserwerke und der
Hamburger Stadtentwässerung. Es können
auch Einzahlungen vorgenommen werden.

Grünpatenschaften

Unternehmen und Privatpersonen könne sich
mit einer Grünpatenschaft einer Grünfläche
annehmen, sie pflegen und in Zusammenarbeit
mit dem Bezirk gestalten. So können Sie Ihren
ganz persönlichen Beitrag zu einem attrakti-
ven Erscheinungsbild unserer wachsenden
Stadt leisten. 4 28 45-39 42

www.gruenpate.de

Lärmbelästigung

• Fluglärm: Behörde für Stadtentwicklung
und Umwelt 50 75-23 48

• Gaststättenlärm:
Bezirksämter (s. Bezirksämter)

• Straßenlärm: Behörde für Stadtent-
wicklung und Umwelt 4 28 43-34 24/-29 91

• Lärm durch Baustellen: Behörde für Stadt-
entwicklung und Umwelt 4 28 40-33 28

• Nacharbeitsgenehmigungen: Behörde
für Stadtentwicklung und Umwelt
4 28 40-23 02/-33 28

Luftqualität

Informationen zu Schadstoffen in der Ham-
burger Luft erhalten Sie beim Ansagedienst
des Hamburger Luftmessnetzes (stündliche
Aktualisierung von 9-22 Uhr) 4 28 45-24 24
www.hamburger-luft.de

Luftverschmutzung

Umwelttelefon 34 35 36

Naturschutz

28 Naturschutzgebiete u. einen Nationalpark
Wattenmeer hat Hamburg, in denen seltenen,
oftmals vom Aussterben bedrohten Tieren u.
Pflanzen durch artgerechte Lebensbedingun-
gen ein Überleben ermöglicht wird.
4 28 45-20 43

Passivhäuser

Sie haben noch keins gebaut? Dann aber
los! 4 28 45-23 79

Recyclingbörse

Im Gewerbegebiet anfallende Reststoffe kön-
nen einem anderen Unternehmen noch als
wertvoller Rohstoff dienen. Die Recyclingbö-
rse vermittelt wiederverwertbare Wertstoffe
der gewerblichen Wirtschaft. 3 61 38-2 67

Solarwärme

Fast alles zum Thema erfahren Sie im
Solarzentrum Hamburg
3 59 05-8 21/-8 23
www.hamburg.de/solar

Straßen- und Gehwegreinigung,

Papierkörbe

Wenden Sie sich an die zuständige Region
der Stadtreinigung Hamburg 25 76-0

Umweltberatung

erhalten Sie am Umwelttelefon 34 35 36
im Informationszentrum Wasser-Umwelt-
Gesundheit und in den Bezirksämtern sowie
in der Verbraucherzentrale 2 48 32-2 60

UmweltPartnerschaft Hamburg

Eine Kooperation zwischen Senat und Wirt-
schaft will die Hamburger Umweltbilanz
verbessern, ressourcenschonendes und
nachhaltiges Wirtschaften fördern und die
Hamburger Wirtschaft durch ökologische
Innovationen modernisieren helfen.
Geschäftsstelle 4 28 45-28 00

E-Mail:
umweltpartnerschaft@bsu.hamburg.de

Umwelttechnologie-Förderung

für fündige Unternehmer und Unternehmen
4 28 45-43 47

Unternehmen für Ressourcenschutz

Ein Programm für Hamburger Betriebe
4 28 45-26 74
www.ressourcenschutz-hamburg.de

Veranstaltungsflächen in Grünanlagen

In der grünen Metropole Hamburg spielt sich
viel Leben in den öffentlichen Grünanlagen
ab. Wenn Sie eine Veranstaltung in einer
Grünanlage planen, erhalten Sie nähere
Informationen unter www.hamburg.de/Behoerden/Umweltbehoerde/Ferien/veranstaltungsflächen/w-flächen.htm oder in
den Bezirksämtern Bezirksämter
Stadtreinigung Hamburg Vogelschutz
Staatliche Vogelschutzwerke 4 28 45-22 26

Wärmeschutz

Wie packe ich mein Haus ein? 4 28 45-27 24
www.arbeitundklimaschutz.de

Wasser sparen

Tipps gibt es in der Behörde für Stadtent-
wicklung und Umwelt 4 28 45-23 97

Wilde Müllablagerung

Zentrale Meldestelle für wilde Müllablagerun-
gen (Stadtreinigung Hamburg) 25 76-11 11

ZEWU

Das Zentrum für Energie-, Wasser- und Um-
welttechnik berät insbesondere Betriebe auf
dem Gebiet des Umweltschutzes 3 59 05-1

Metropolregion Hamburg

Grenzenlos wirtschaftlich und bürgernah

Hätten Sie es gewusst? Die Metropolregion Hamburg ist ein bedeutender Wirtschaftsstandort in Deutschland und zählt zu den größten Metropolregionen Europas. Zu ihm gehören die Freie und Hansestadt Hamburg, Schleswig-Holstein und Niedersachsen mit insgesamt 14 Landkreisen und rund 800 Städten. In den 191 Gemeinden der Region wohnen mehr als vier Millionen Menschen auf einer Fläche, die der von Rheinland-Pfalz entspricht.



Guter Service für alle: Dank **E-Government in der Metropolregion** wird den Bürgerinnen und Bürgern der Metropolregion zukünftig ein schneller und direkter Verwaltungsservice geboten. Mit einem gemeinsamen Verwaltungsdatennetz kann ein Kunde das Amt frei wählen und die gewünschte Dienstleistung unabhängig von der örtlichen Zuständigkeit in Anspruch nehmen. Mit der „**Lebenslage Umzug**“ können **Meldeangelegenheiten** und **Kfz-Angelegenheiten** von Bürgerinnen und Bürgern bequem in der Mittagspause erledigt werden.

Alle Informationen über die Metropolregion Hamburg gibt es unter

www.metropolregion.hamburg.de



metropolregion hamburg

Stadt Land Fluss

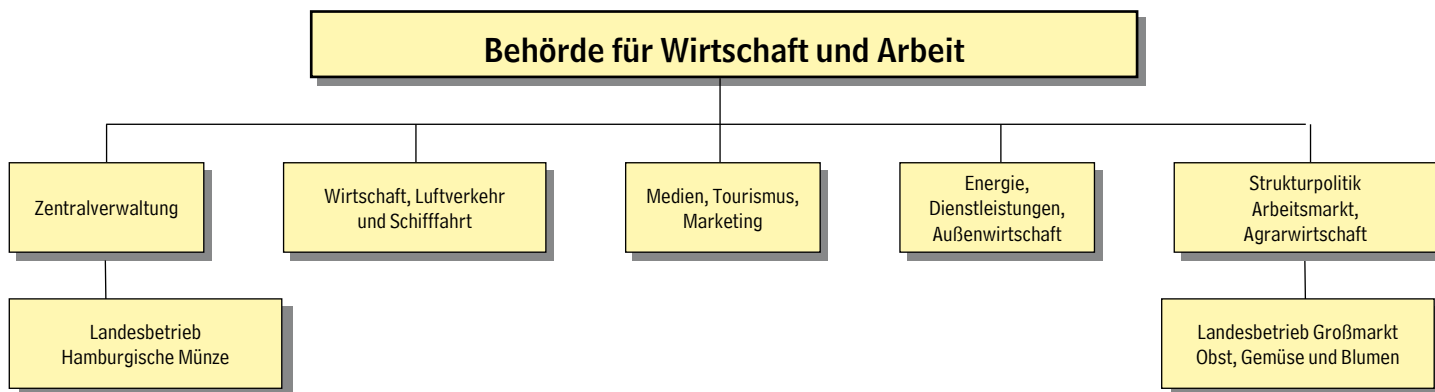

BEHÖRDE FÜR WIRTSCHAFT UND ARBEIT

Die Behörde für Wirtschaft und Arbeit verfolgt das Ziel, die Hamburger Wirtschaft zu fördern, unternehmerische Aktivitäten zu unterstützen und ein hohes Beschäftigungsvolumen zu sichern. Die Aufgaben und Zuständigkeiten der Behörde erstrecken sich insbesondere auf folgende Bereiche:

- Sicherung und Weiterentwicklung positiver Rahmen- und Standortbedingungen für die Hamburger Wirtschaft
- Arbeitsmarktpolitik, präventive und integrative arbeitsmarktpolitische Maßnahmen und Durchführung des Europäischen Sozialfonds (ESF)
- überregionale, regionale und lokale Standortpolitik und Standortförderung
- Hafenspolitik
- Ansiedlungen, Erweiterung und Verlagerung von Unternehmen in Zusammenarbeit mit der Hamburgischen Gesellschaft für Wirtschaftsförderung mbH (HWF)
- Förderung kleiner und mittlerer Unternehmen, unternehmerischer Innovationen und von Existenzgründungen
- Land- und Forstwirtschaft, Pferdezucht, Jagd und Fischerei
- Förderung und Betreuung aller Branchen der Medien- und Designwirtschaft sowie Telekommunikation, IT, Multimedia und Post
- Rundfunk- und Presserecht
- Betreuung und Förderung der Tourismuswirtschaft sowie des Messe- und Kongresswesens
- Veranstaltungen von überregionaler Bedeutung
- Standortmarketing
- internationale Wirtschaftsbeziehungen und Schifffahrt
- Luftfahrtpolitik, Oberste Landesluftfahrt- und Luftsicherheitsbehörde
- ordnungsgemäße Wirtschaftsverwaltung, Wettbewerbs- und Börsenaufsicht
- Energie- und umweltpolitische Belange der Wirtschaft sowie rationeller Energieeinsatz in den öffentlichen Gebäuden und Einrichtungen
- Fachbehörde für folgende öffentliche Unternehmen:

Hamburg Messe und Congress GmbH (HMC), Flughafen Hamburg GmbH (FHG), Hamburger Hafen und Logistik Aktiengesellschaft (HHLA), Hamburgische Gesellschaft für Wirtschaftsförderung mbH (HWF), Hamburger Gesellschaft für Luftverkehrsanlagen (HGL), Hamburg Tourismus GmbH (HHT), Projektierungsgesellschaft Finkenwerder mbH & Co.

KG (ProFi), ReGe Hamburg Projekt - Realisierungsgesellschaft mbH (ReGe), c:channel business services GmbH (cbs), Hamburger Arbeit Beschäftigungsgesellschaft mbH (HAB), Hamburger Arbeitsgemeinschaft SGB II team.arbeit.hamburg (ArGe), Anstalt öffentlichen Rechts Eichdirektion Nord (ED Nord), Anstalt öffentlichen Rechts Hamburg Port Authority (HPA), MAZ levelone GmbH, Film Förderung Hamburg GmbH (FFHH), Hamburg Marketing GmbH (HMG), hamburg.de GmbH & Co. KG, Wachstumsinitiative Süderelbe AG, Innovationsstiftung

20459, Alter Steinweg 4
20421, Postfach 11 21 09
T: 4 28 41-0
Fax: 4 28 41-16 20
E-Mail: poststelle@bwa.hamburg.de oder vorname.nachname@bwa.hamburg.de
Internet: www.bwa.hamburg.de

HVV: Rödingsmarkt U3, Stadthausbrücke S 1, S 2, S 3, Busse 31, 35, 37, Metrobus 3, Metrobus 6

Präses
Senator Gunnar Uldall 16 21 / 16 22

Staatsrat
Gunther Bonz 18 55 / 18 56

Deputierte
Stephan Bührich, Ina Eggers, Karl Fasbender, Lorenz Flemming, Berend Kohlhasse, Aygül Özkan, Bernd Roßbach, Werner Schierk, Verena Blix, Bernhard Janßen, Gerhard Kleinmagd, Helga Mauersberger, Dr. Joachim Seeler, Gabriele Albers, Michael Schweiger, Jakob Richter (Verbindungsdeputierter der Finanzbehörde)

Personalrat
Vorsitzender
Jürgen Schindicht 17 65

Schwerbehindertenvertretung
Heinz Becker 17 94

Präsidialabteilung
Fax: 28 18
Hans-Joachim Schliecker 15 51

Persönlicher Referent des Senators
Dr. Philipp Steinwälder 16 63

Presse- und Öffentlichkeitsarbeit
Fax: 17 17
N.N. 16 27
Arne von Maydell 30 15
Ramona Feudel 20 49

Regierungs- und Parlamentsangelegenheiten
Birgit Maus 17 72

Bundesratsangelegenheiten, Geschäftsführung Deputation
Karsten Binge 13 86
Peter Marenke 16 80

Vertretung in Berlin
Fax: 0 30-20 64 6-2 57
Jörg Bredenbach
T: 0 40-4 28 41-16 30 oder
T: 0 30-2 06 46-1 13

Zentralverwaltung
Die Zentralverwaltung nimmt, neben der Beratung und Unterstützung der Behördenleitung durch die Präsidialabteilung, Querschnittsaufgaben wahr und ist innerhalb ihres Zuständigkeitsbereiches verantwortlich für:

- Aufgaben des Personalmanagements
- die Behandlung von Organisationsfragen einschließlich Stellenbewertungen
- Aufgaben des Gebäudemanagements
- die Aufstellung und Bewirtschaftung des Haushalts einschließlich Finanzplanung und Controlling sowie SAP-Betreuung
- Information und Kommunikation
- Rechtsangelegenheiten und Planfeststellungsverfahren
- Aufgaben der Notfallvorsorge, Geheimschutz
- die Steuerung des Landesbetriebes Hamburgische Münze.

T: 4 28 41-0
Fax: 4 28 41-20 77

Leiter
Christopher Braun 16 31 / 16 32

Vertreter
Ralph Thiemann 16 25

Leitungsassistent
Reinhard Kühne 17 56

Innenrevision
Martin Sander 28 02

Arbeitssicherheit
Frank Schirmer 15 45

Verwaltungsabteilung
Ingeborg Fischer 15 59

Personal und Organisation
Ingeborg Fischer 15 59
Monika Neumann 16 77
Christine Hasse 15 27

Ausbildung
Kirsten Stüwer 16 70

Personalentwicklung, Frauenförderung
Susann Dettmann 17 24

Information und Kommunikation
Manfred Hellmuth 14 07

Interne Dienste
Dieter Netz 16 13

Finanzen und Controlling
Olaf Beber 16 18

Rechtsabteilung
Fax: 30 99
Dr. Hans Aschermann 30 64

Rechtsangelegenheiten für die Ämter der Behörde und Rechtsaufsicht Hamburg Port Authority
Dorit Thiel 16 94
Heiner Schulz 13 20
Wolf-Dieter Grune 17 68
N.N. 16 54

Wettbewerbsrecht, Kartell- und Preisrecht, Vergabekammer
Dorit Thiel 16 94

Planfeststellungsbehörde
Dr. Hans Aschermann 30 64

Landesbetrieb Hamburgische Münze
Prägung von Münzen für die Bundesrepublik Deutschland und für fremde Staaten, Entwicklung und Herstellung von Medaillen.

22145, Bei der Neuen Münze 19
T: 4 28 41 6-0
Fax: 4 28 41 6-9 25
E-Mail: info@muenzehamburg.de
Internet: www.muenzehamburg.de

Münzleiter
Klaus Fölsch 9 20 / 9 21

Kaufmännische Leitung
Bettina Conrad 9 31

Technische Leitung
Guido Beckmann 9 60



Amt Wirtschaft, Luftverkehr und Schifffahrt

Das Amt ist zuständig für die Sicherung und Verbesserung der wirtschaftlichen und finanziellen Leistungskraft von Unternehmen im Wirtschaftsraum Hamburg. Grundsätzliche Zielsetzungen sind dabei die Förderung von Unternehmen sowie des Wachstums von Beschäftigung und Einkommen in Hamburg durch die Verbesserung der Standortbedingungen und Wettbewerbsfähigkeit der Wirtschaft.

Im Einzelnen geht es um:

- Unterstützung der Unternehmens- und Beschäftigungsentwicklung insbesondere in den Clustern „Luftfahrt“, „Logistik“, „Life Sciences“, „maritime Wirtschaft“ und in der Industrie
- Stärkung des Standortes Hamburg im Hinblick auf hafen- und schifffahrtspolitische Interessen Hamburgs
- Stärkung der Logistikbranche und der Verkehrswirtschaft in Hamburg
- Beteiligungsmanagement der öffentlichen Unternehmen im Bereich der Behörde für Wirtschaft und Arbeit
- Wirtschaftsförderung
- Betreuung von Unternehmen sowie von Existenzgründungen
- Mitwirkung bei der Bereitstellung, Schaffung, Sicherung und Vergabe von Gewerbeflächen
- Technologie- und Innovationsförderung für kleine und mittelständische Unternehmen
- Handwerk
- Mittelstandspolitik

T: 4 28 41-0
Fax: 16 08

Leiter

Dr. Bernd Egert 17 54 / 17 55

Vertreter

Dr. Klaus-Peter Koppelman 14 38 / 14 39

Leitungsassistent

Michael Weißler 16 36

Abteilung Wirtschaftsförderung

Zu den Aufgaben der Abteilung Wirtschaftsförderung zählen u.a. die Unternehmensförderung, mit dem Ziel der Sicherung und Schaffung von Arbeitsplätzen durch Finanzierungshilfen, Grundstücksvergabe, Projektbetreuung und Aktivierung von Gewerbebrachen; Gestaltung von Rahmenbedingungen für wirtschaftliche Aktivitäten in den Bereichen Stadt- und Regionalplanung; Betreuung der Bürgerschaftsgemeinschaft Hamburg GmbH (BG) und der Beteiligungsgesellschaft Hamburg mbH (BTG); Aufsicht über die Hamburgische Gesellschaft für Wirtschaftsförderung mbH (HWF), Angelegenheiten der Wachstumsinitiative Süderelbe AG sowie Förderung des Stadtteils St. Pauli aus Mitteln des Europäischen Fonds für regionale Entwicklung (EFRE).

Fax: 16 08
Dr. Klaus-Peter Koppelman 14 38 / 14 39

Finanzierungshilfen

Fax: 40 74
Dr. Klaus-Peter Koppelman 14 38 / 14 39

Grundsatzfragen und Einzelfälle

Christian Peters 15 77
Martina Rautenhaus 15 83

Katrin Brzezinski 15 72
N.N. 28 03

Prüfung bewilligter Zuschüsse nach dem Programm für Existenzgründung und Mittelstand, Geschäftsstelle der Kreditkommission und des Koordinationsausschusses Wirtschaftsförderung

Kristina Sängler 14 65

Wirtschaftsbezogene Stadt- und Regionalplanung

Grundsatz- und Querschnittsfragen; Wirtschaftliche Aspekte der Stadtentwicklung und Stadtteilentwicklung

Fax: 16 08
Beatrix Schmidt 14 59 / 14 91

Bebauungsplanangelegenheiten
N.N. 14 69

Erschließung von Gewerbeflächen
Werner Burmeister 16 60

Regionalplanung, Zentrenentwicklung
Rolf Stoldt 14 53

Ökologische Aspekte der Stadtplanung und Stadtentwicklung
Gabriele Thiering 14 91

Entwicklung gewerblicher Bauflächen
Britta Puchert 40 79

Stadterneuerung, soziale Stadtentwicklung
Marie-Luise Seiffert 14 02

Gewerbeflächenvergabe, Projekte

Fax: 40 74
Andreas Weißgerber 14 36

Projektbetreuung im Bereich Gewerbeflächen/-höfe und (Bau-)Genehmigungsverfahren

Dr. Volker Stampe 40 77
Rüdiger Klee 14 03
Taina Stachowski 15 81

Angelegenheiten der Hamburgischen Gesellschaft für Wirtschaftsförderung mbH (HWF)
Taina Stachowski 15 81

Angelegenheiten der Wachstumsinitiative Süderelbe AG und der Wachstumsinitiative Norderelbe (WIN)
Dr. Volker Stampe 40 77

EFRE-Programme und Projekte

Annegret Struck 13 04

Abteilung Industrie, Mittelstand, Technologie

Die Abteilung Industrie, Mittelstand, Technologie ist zuständig für die Verbesserung der Standortqualität und die Förderung der wirtschaftlichen Strukturentwicklung im produzierenden Gewerbe. Eine besondere Bedeutung kommt dabei den Clustern „Luftfahrt“ und „Life Sciences“ zu. Entsprechend dem Leitbild „Metropole Hamburg - Wachsende Stadt“ werden sie zu Kompetenzclustern mit internationaler Ausstrahlung ausgebaut, um ein überdurchschnittliches Wirtschafts- und Beschäftigungswachstum zu erzielen. Die Clusterpolitik wird ergänzt durch die Betreuung von Unternehmen aller

Branchen der Industrie, des Handwerks und des Mittelstandes. Mit den Existenzgründungsprogrammen, dem Forschungs- und Entwicklungsprogramm und der Messförderung werden insbesondere innovative kleine und mittlere Unternehmen der Hamburger Wirtschaft gestärkt.

Fax: 23 47
Uwe Glatz 14 64 / 13 76

Industrie

Grundsatzangelegenheiten des produzierenden Gewerbes, Firmenbetreuung, Leiter der Geschäftsstelle des Luftfahrtkoordinators des Senates
Andreas Richter 18 61

Maritime Industrie, Schiffbau, Mineralöl- und Energiewirtschaft, Bauwirtschaft, Oberste Hamburgische Bergbehörde
Günter Würfel 14 33

Maschinen-, Stahl- und Leichtmetallbau, Feinmechanik, NE-Metallerzeugung, Textil, Druck und Papier, Musikinstrumente, Holz
Thomas Schröter 14 22

Ernährungsindustrie, Oele, Getreide-, Futtermittelindustrie
Bärbel Matthias 18 17

Luftfahrtcluster Hamburg, Grundsatzfragen, Luftfahrtforschung und Entwicklung, norddeutsche Kooperation
Ute Sachau-Böhmert 17 70

Luftfahrtcluster Hamburg, administrative Betreuung Hamburger Luftfahrtforschungsprogramm, Controlling
Sabine Borck 18 22

Luftfahrtcluster Hamburg, Branchenbetreuung, Öffentlichkeitsarbeit
Uwe Kleber 14 09

Luftfahrtcluster Hamburg, Kompetenznetz Kabine, Internationale Kooperationen
N.N. 18 61

Handwerk und Mittelstand

Grundsatz- und Querschnittsaufgaben, Koordinierung Gründungsinitiative H.E.I.
Christiane Ram 14 95

Querschnittsaufgaben, Projektbetreuung Handwerk und Mittelstand
N.N. 18 65

Messeförderung Inland, Gewerbeförderung
Joachim Brosch 13 74
Eugen Hayn 17 22

Modernisierungsprogramm
Susanne Berg 21 70

Außenstelle Fleischgroßmarkt Hamburg, Marktpreisbeobachtungsstelle
Marian Kowalewski 28 65
Fax: 28 09

Projektbetreuung Mittelstand und Existenzgründung
Karen Liebing 18 13
Claudia Quast 13 09

Innovations- und Technologieförderung

Grundsatz- und Querschnittsaufgaben, Planung und Konzepte, Technologietransfer, Firmenbetreuung
Gönke Kerstin Tetens 13 65

Neue Technologien, Mikro- und Nanotechnologie, Elektronik und Elektrotechnik, Innovationspreis
Peter Sowada 14 77

EU-Programm RIS Hamburg, Life Sciences, Medizintechnik, Pharma und Chemie, Optik- und Lasertechnologie
Monika Tappeiner 15 93
Forschungs- und Entwicklungsinfrastruktur
Frank Schuldt 15 54

Forschungs- und Entwicklungsprogramm (FuE), Innovationsstiftung
Wolfgang Löffler 15 78

Abteilung Schifffahrt, Hafen, Luftverkehr, Logistik, Beteiligungsverwaltung

Das Ziel der Abteilung ist es, die Konkurrenzfähigkeit des Standortes Hamburg für wirtschaftliche Aktivitäten in den Bereichen Schifffahrt, Hafen, Luftverkehr, Logistik und Verkehrswirtschaft durch eine Optimierung der Standortbedingungen langfristig zu stärken. Im Bereich des Luftverkehrs ist sie zusätzlich verantwortlich für die Sicherheit und verschiedene Genehmigungen. Des Weiteren ist die Abteilung zuständig für das Beteiligungsmanagement der öffentlichen Unternehmen im Bereich der Behörde für Wirtschaft und Arbeit.

Fax: 20 78
Michael Pirschel 15 91

Unternehmenssteuerung Hamburg Port Authority (HPA), Hafen und Schifffahrt

Walter Zuckerer 13 75

Grundsatzfragen Hafenpolitik
Horst Walla 16 12

Schifffahrt
N.N. 13 29

Binnenschifffahrt
Gabriele Oellrich 34 08

Betriebswirtschaftliche Fragen der HPA
Joachim Nerling 28 39

Luftverkehr

Grundsatzangelegenheiten der Luftverkehrspolitik und -wirtschaft, des Luftrechts, der Luftverkehrsentwicklung und der Flugplätze in Hamburg
Harald Beese 13 08

Voraussetzungen und Genehmigungen von Luftverkehrsanlagen; Luftaufsicht; Verwaltungsaufsicht über alle Flugplätze in Hamburg
Claudia Gerlach 13 34
Doris Seidel 13 88

Luftfahrtveranstaltungen; Genehmigung und Aufsicht über Luftfahrtunternehmen, Schulen und fliegerärztliche Untersuchungsstellen; Einzelerlaubnisse, Luftfahrerscheine
Harry Denz 15 18

Luftverkehrspolitische und -wirtschaftliche Fragen, europäische Luftverkehrsfragen; Verkehrsanalysen
Dr. Axel Menze 14 68



Fragen der Sicherheit (Security) auf den Flugplätzen in Hamburg, Zuverlässigkeitsüberprüfungen
Dieter Schrader 14 84

Genehmigungsverfahren von Flugplätzen
Rüdiger Hintze-Schomburg 13 62

Logistik, Verkehrswirtschaft und Beteiligungsverwaltung
N.N. 15 91

Grundsatzfragen Logistik und Verkehrswirtschaft
Fax: 24 91
Martin von Ivernois 20 41
Rainer Ziemke 15 07

Beteiligungsverwaltung
Fax: 24 91
Rüdiger Hintze 16 37
Stephan Möller-Horns 15 21
Ingrid Gehrke 18 40
Martina Krämer-Schütte 23 59

Amt Medien, Tourismus, Marketing

Das Amt ist zuständig für:
- die Stärkung des Medienstandortes
- die Förderung und Betreuung aller Branchen der Medien- und Designwirtschaft sowie Telekommunikation, IT, Multimedia und Post
- Filmförderung
- Rundfunk- und Presserecht, Recht der neuen Medien
- die Entwicklung von Konzepten zum Standortmarketing
- Veranstaltungen von überregionaler Bedeutung
- die Koordinierung der Marketingaktivitäten der Partner der Hamburg-Werbung
- die Betreuung und Förderung der Tourismuswirtschaft sowie des Messe- und Kongresswesens.

T: 4 28 41-0
Fax: 20 83

Leiter
Dr. Dirk Petrat 15 79 / 14 99

Vertreter
Rainer Hanus 13 41

Leitungsassistent
Bijan Fassili 14 18 / 13 50

hamburg.de
Dirk Schröder 14 23

Abteilung Medienwirtschaft, IT und Telekommunikation

Das Ziel der Abteilung ist: Hamburgs Position als führende Metropole der Medien-, IT- und Telekommunikationswirtschaft weiter auszubauen.

Fax: 30 28
E-Mail: medienwirtschaft@bwa.hamburg.de
Rainer Hanus 13 41

Medienwirtschaft
Rainer Hanus 13 41

Musikwirtschaft, Qualifizierung, Medienstiftung
Johannes Rösing 14 55

Audiovisuelle Medien, Filmförderung
Dirk Schröder 14 23

Werbung, PR, Designförderung
Charlotte Diers 13 96

IT, Telekommunikation, Neue Medien
Konrad Hildebrandt 14 21

Initiative „Hamburg@work“, Unternehmenskontakte
Jens Unrau 13 52
Dirk Humfeldt 28 82

Abteilung Rundfunk- und Presserecht, Recht der neuen Medien

Das Ziel der Abteilung ist die Pflege und Fortentwicklung des hamburgischen, bundesdeutschen und europäischen Medienrechts, die Betreuung von Rechtsangelegenheiten des öffentlich-rechtlichen und privaten Rundfunks sowie der Presse.

Fax: 15 02
N.N.
Kommissarisch
Dirk Börnsen 22 66

Rundfunkkommission der Länder, Medienrecht, Presserecht sowie Rundfunkaufsicht, Rundfunkreferent für Hamburg
Dirk Börnsen 22 66

Abteilung Tourismuswirtschaft und Marketing

Das Ziel der Abteilung ist: Hamburgs Position im Tourismus sowie als internationaler Kongress- und Messestandort zu stärken.

Fax: 29 53
Bernd Meyer 16 02 / 16 16

Tourismuswirtschaft, Messen und Kongresse
Christa Bartusch 17 84

Volksfeste u. Sonderveranstaltungen
Fax: 28 99
N.N. 28 90
Franziska Hamann 28 91

Marketing
Bernd Meyer 16 02 / 16 16
Claudia Steinbach 14 71

Amt Energie, Dienstleistungen, Außenwirtschaft

Das Amt hat die Zielsetzung:
- die hamburgischen Interessen in die Gestaltung energie- und umweltpolitischer Rahmenbedingungen einzubringen und im Rahmen des Energiemanagements für öffentliche Gebäude und Einrichtungen Akzente für den sparsamen und wirtschaftlichen Einsatz von Energie zu setzen
- an der Gestaltung des Rechtsrahmens der Wirtschaftsverwaltung mitzuwirken
- Unternehmen des Binnenhandels, ausgewählter Dienstleistungsbereiche und der Freien Berufe zu betreuen

- die außenwirtschaftlichen Beziehungen Hamburgs zu fördern und
- wirtschaftspolitische Angelegenheiten der europäischen Integration einschließlich der Fragen des Beihilfe- und Zollrechts im Interesse des Standortes Hamburg zu bearbeiten.

T: 4 28 41-0
Fax: 4 28 41-29 88

Leiter
Martin Köppen 14 44 / 34 11

Vertreter
Joachim Meyer 15 00 / 15 01

Leitungsassistent
Karen Lütjens 13 63

Abteilung Außenwirtschaft, Europäische Union

Die Abteilung ist zuständig für die Förderung der außenwirtschaftlichen Beziehungen Hamburgs, für Grundsatzangelegenheiten der Europäischen Integration und Europarechtsfragen einschließlich der Fragen des Beihilfe- und Zollrechts.

Fax: 4 28 41-15 62 und
E-Fax: 42 79 41-1 00
Joachim Meyer 15 00 / 15 01

Außenwirtschaft
Grundsatzfragen und Querschnittsaufgaben, Westeuropa, Angelegenheiten des German Institutes for Global and Area Studies (GIGA/DÜI)
Fax: 22 62
Juliane Scholz-Foth 14 48

Asien
Stefan Kraxner 14 50

Afrika, Australien und Südpazifik, Nahost, Außenwirtschaftsrecht, Ausländerangelegenheiten, Auslandsmesseförderung
Martin Schmidt 22 33

Mittel- und Osteuropa, GUS-Staaten, Ostseekooperation
Jagoda Zaworski 17 61

Amerika, Ländervereine
Michael Eckert 14 10

Protokoll, Wirtschaftsveranstaltungen
Carsten Schmidt 13 69

Haushaltsangelegenheiten, Länderberichte
Manuela Freundel 15 46

Europäische Union
N.N. 14 41

Beihilfegrundsatzangelegenheiten und -einzelfälle, EU-Einzelthemen
Sabine Tonat 14 41

EU-Erweiterung, EU-Verkehrs- und Hafensfragen, Beihilfeinzelfälle
Wibke Mellwig 20 92

EU-Förderung, EU-Einzelthemen, Ausschuss der Regionen, Zollangelegenheiten
Michael Stange 20 93

Zollbezogene Einzelfragen, Freizonenstatus
Manfred Lojenburg 22 02

EU-Infomanagement
Susanne Eggers 13 64

Abteilung Handel und Dienstleistungen, Gewerberecht

Die Abteilung betreut als Ansprechpartner die Unternehmen des Binnenhandels und ausgewählter Dienstleistungsbereiche, insbesondere Finanzdienstleistungen, ebenso wie die Freien Berufe, wirkt für diese Bereiche auf die Verbesserung der Standortqualität und der rechtlichen Rahmenbedingungen hin und entwickelt entsprechende Politik- und Förderkonzepte. Außerdem wirkt sie mit an der Gestaltung des Rechtsrahmens der Wirtschaftsverwaltung, nimmt hier Aufsichts- und Vollzugsaufgaben wahr und unterstützt die bezirklichen Wirtschafts- und Ordnungsdienststellen.

Fax: 28 41
Sigrid Hermsdorf 14 31 / 14 32

Handel und Dienstleistungen

Grundsatz- und Querschnittsaufgaben im Bereich der Finanz- und weiterer ausgewählter Dienstleistungen, des Binnengroß- und Binneneinzelhandels sowie der Freien Berufe
Lothar Schreiber 16 05

Angelegenheiten der Kredit- und Versicherungswirtschaft, Zuständigkeit für das Geld- und Kreditwesen, Genehmigungen und Beaufsichtigung von Unternehmen nach dem Gesetz über Unternehmensbeteiligungsgesellschaften (UBGG), sonstige Dienstleistungen
Bernhard Zampolin 30 80

Börsenaufsicht, Börsenpolitik, Aktien- und Kapitalmarktrecht
N.N.
Dirk Jessen 13 95

Wirtschaftspolitische Fragen des Binnengroß- und Binneneinzelhandels sowie der Handelsvermittlung, ökonomische Quartiermanagements in Einzelhandelsquartieren
Manfred Trümper 22 42

Wirtschafts- und standespolitische Fragen der Freien Berufe
Uwe Berger 13 70

Gewerbe- und Handwerksrecht, Wirtschaftsprüferangelegenheiten

Grundsatz- und Querschnittsaufgaben des Gewerbe-, Handwerks-, IHK- und Genossenschaftsrechts, des wirtschaftlichen Prüfungs- und Beratungswesens sowie des gesetzlichen Messwesens. Rechtsaufsicht über die Handels- und Handwerkskammer; Vorsitz im Prüfungsausschuss für Wirtschaftsprüfer und vereidigte Buchprüfer bei der Wirtschaftsprüferkammer
Dorothea Werk-Dorenkamp 13 79

Gewerbe- und Genossenschaftsrecht; Ladenschlussrecht; Bekämpfung der Schwarzarbeit; Gebührenordnung für die Wirtschaftsverwaltung
Thomas Augstein 13 83

Gewerberecht des Vergnügungs-, Spiel-, Reise- und Marktgewerbes, Gaststättenrecht, Festsetzungen von Messen und Märkten, IHK-Recht, Meisterprüfungen (Handwerk)
Wolfgang Rieck 13 82



Handwerksordnung, Bekämpfung der Schwarzarbeit, Aufsicht Eichdirektion Nord (EDN)
Frank Apelt 14 15

Abteilung Energie- und Umweltpolitik, Energiewirtschaft

Das Ziel der Abteilung ist es, zur Entwicklung einer sicheren und wettbewerbsfähigen Versorgung Hamburgs mit leitungsgedebener Energie im Interesse von Wirtschaft und Verbrauchern beizutragen und die Interessen der Wirtschaft in die Gestaltung der Energie- und Umweltschutzgesetzgebung sowie des technischen Arbeitsschutzes einzubringen. Darüber hinaus verfolgt die Abteilung das Ziel, die Ausgaben für Energie in den öffentlichen Gebäuden und Einrichtungen durch gezielte Investitionen zu minimieren. Im Rahmen des Energiewirtschaftsgesetzes nimmt die Abteilung die dem Land Hamburg obliegenden Aufgaben der Landesregulierungsbehörde wahr.

Fax: 29 88
Martin Köppen 14 44 / 34 11

Umweltpolitik, technischer Arbeitsschutz

Wirtschaftspolitische Grundsatz- und Querschnittsfragen im Bereich Umweltschutz – insbesondere allgemeines Umweltrecht, Immissionsschutz-, Chemikalien-, Abfall-, Bodenschutz- und Wasserrecht – sowie im Bereich technischer Arbeitsschutz
Angela Baumann-Jacobsohn 22 43
Wolfgang Stüwer 14 24
Dr. Ina Tjardes 32 09

Energiepolitik, Energiewirtschaftsrecht, Strom- und Gaswirtschaft

Hans-Joachim Klier 16 83
Barbara Kuczera 16 68

Energiewirtschaft für öffentliche Gebäude

T: 4 28 45-0
20539, Billstraße 84
Herbert Bruns 27 44
Winfried Albrecht 43 70

Amt Strukturpolitik, Arbeitsmarkt, Agrarwirtschaft

Die Hamburger Arbeitsmarkt- und Strukturpolitik richtet sich gleichermaßen an Betriebe, beschäftigte Arbeitnehmer und Arbeitslose.

Die Abteilung Strukturpolitik setzt Impulse und entwickelt Konzepte und Projekte von zukünftigem Wachstum und nachhaltiger Beschäftigung. Sie unterstützt kleine und mittlere Unternehmen bei der Qualifizierung von zusätzlichem Personal durch entsprechende Förderrichtlinien und Modellvorhaben.

Im Zentrum des Bereichs Arbeitsmarktpolitik stehen die Integration von Arbeitslosen in Beschäftigung auf dem allgemeinen Arbeitsmarkt sowie der Erhalt und die Schaffung von Arbeitsplätzen im allgemeinen Arbeitsmarkt mit folgenden Schwerpunkten:

– Verhinderung von Langzeitarbeitslosigkeit durch eine Intensivierung der Vermittlungsbemühungen, schnellere Bereitstellung von Förderangeboten für Arbeitslose und von Arbeitslosigkeit Bedrohten

– Steigerung der Effektivität, Effizienz und Transparenz bei der Umsetzung arbeitsmarktpolitischer Maßnahmen mit dem Ziel einer schnellen Wiedereingliederung Arbeitsloser in den ersten Arbeitsmarkt
– Schaffung zusätzlicher Arbeitsplätze für Geringqualifizierte und Förderung der Existenzgründung von Arbeitslosen
– Aufbau, Weiterentwicklung und Durchführung eines Controllings und Berichtswesens, mit dem Aufwand und Nutzen der verschiedenen arbeitsmarktpolitischen Programme bewertet werden können
– Entwicklung von Projekten im Rahmen des Europäischen Sozialfonds (ESF) zur Förderung des strukturellen Wandels in Kooperation mit anderen Behörden sowie den Wirtschafts- u. Sozialpartnern.

Zum Bereich der Agrarwirtschaft gehören die Förderung und Betreuung der Landwirtschaft und des Gartenbaus, die Aufgabe als Oberste Forst-, Jagd- und Fischereibehörde sowie die Betreuung des Hamburger Waldes und der Pferdezucht.

Weitere Aufgabenfelder des Amtes sind:
– Steuerung des Landesbetriebes Großmarkt Obst, Gemüse und Blumen
– Fachaufsicht und Steuerung der Hamburger Arbeitsgemeinschaft SGB II team.arbeit.hamburg (ArGe) und der Hamburger Arbeit Beschäftigungsgesellschaft mbH (HAB)
– Betriebswirtschaftliche Prüfungen, Preisbildung und Preisprüfung bei öffentlichen Aufträgen.

T: 4 28 41-0
Fax: 4 28 41-20 75

Leiter
Bernhard Proksch 16 50 / 16 51

Vertreter für die Bereiche Wirtschafts- und Strukturpolitik, Arbeitsmarktpolitik sowie Betriebswirtschaftlicher Prüf- und Beratungsdienst
Ralf Gernegroß 17 89

Vertreter für den Bereich Landwirtschaft
Dr. Rainer Wujciak 16 76

Leitungsassistent
Klaus-Jürgen Deichsel 16 56

Abteilung Wirtschafts- und Strukturpolitik

Die Abteilung entwickelt struktur- und standortpolitische Konzeptionen und erarbeitet konjunktur- sowie strukturpolitische Analysen. Sie ist Ansprechpartner für die Unternehmen zu Qualifizierungsfragen.

Fax: 20 75
Ralf Gernegroß 17 89 / 14 25

Strukturpolitische Grundsatzfragen der Qualifizierung, Qualifizierungsinitiative Luftfahrtindustrie, Deutsch-Französisches Kompetenznetz
Ingrid Schilling-Kaletsch 17 88

Standortpolitik, Qualifizierungsinitiative Logistik
Dr. Oliver Prang 14 12

Sektorale Strukturpolitik, Struktur- und Konjunkturanalysen
Helmut Sötebier 14 97

Regionalpolitik, Norddeutsche Kooperation, Projektkoordinierung
Horst Naruga 28 04

Ordnungspolitische Grundsatzfragen, Clusterpolitik
N.N. 14 54

Wirtschaftspolitische Grundsatzfragen; Finanz-, Steuer-, Sozial- u. EU-Politik, Kleinstkreditprogramm für Arbeitslose
Rainer Erbe 15 76

Abteilung Arbeitsmarktpolitik

Die Aufgabe der Abteilung Arbeitsmarktpolitik ist die Entwicklung und Durchführung von Programmen und neuen Instrumenten sowie deren Umsetzung zur Integration von Arbeitslosen in den allgemeinen Arbeitsmarkt einschließlich der Schaffung und dem Erhalt von Arbeitsplätzen.

Hans Nauber 40 90 / 40 89
Fax: 29 54

Grundsatzfragen der Arbeitsmarktpolitik, Programmentwicklung, Steuerung und Aufsicht über die ArGe
Dr. Michael Gerhardt 28 01

Programmplanung und -entwicklung, Arbeitsmarktanalysen, Controlling
Jürgen Gallenstein 29 03

Programmsteuerung SGB II
Sabine Sielck 28 69

Ministerialaufgaben
Dietmar Zoller 30 54

Grundsatzfragen SGB II, Fachaufsicht und Steuerung der ArGe
Gudrun Baustian 33 88
Verena Siebeneichner 30 58

Fachliche Steuerung von Programmen, Querschnittsprojekte
Regina Schroth 30 75

Programmplanung und Qualifizierungsstrategien für Geringqualifizierte
Ottmar Heinze 33 82

Grundsatzfragen der EU-Beschäftigungspolitik, Marketing
Gerd Lütjens 33 94

Kleinstkreditprogramm, Fachliche Steuerung der HAB
Alois Walter 30 63

Programmsteuerung, EU/ESF-Projekte
Margit Heitmann 28 77
Anne Seiler 28 78

Programmmanagement
Dragutin Kovac 28 57
Jürgen Rietz 28 81
Kirsten Wolf 30 10

Abteilung Betriebswirtschaftlicher Prüf- und Beratungsdienst

Das Ziel der Abteilung ist es, hoheitliche Preisprüfungen öffentlicher Aufträge allgemein in Hamburger Unternehmen durchzuführen und für den Bereich der Zuwendungs-

gewährung aus öffentlichen Haushaltsmitteln im Bereich der Arbeitsmarktpolitik den wirtschaftlichen und effizienten Mitteleinsatz zu überprüfen und ggf. Rückforderungsmaßnahmen einzuleiten.

Fax: 17 18 / 28 42
Ralf Gernegroß 17 89

Betriebswirtschaftliche Dienstleistungen und Preisprüfungen

Preisbildungs- und Preisüberwachungsstelle bei öffentlichen Aufträgen, betriebswirtschaftliche Prüfungen
Jürgen Tuligowski 13 97

Verwendungsnachweisprüfung und Beratung

Walther M. Gerdts 17 08 / 17 09

Abteilung Landwirtschaft und Forsten

Die Abteilung Landwirtschaft und Forsten ist Oberste Landwirtschafts-, Forst-, Jagd- und Fischereibehörde der Freien und Hansestadt Hamburg und Ansprechpartner für Fragen der Pferdezucht. Sie fördert Land- und Forstwirtschaft, Jagd und Fischerei, pflegt, nutzt und schützt Wald und Wild und unterstützt Betriebe in Land- und Forstwirtschaft, Obst- und Gartenbau sowie Jäger und Fischer. Die Entwicklung einer leistungsfähigen gärtnerischen und landwirtschaftlichen Struktur sowie für die Betreuung des Hamburger Waldes, der Jagd, der Fischerei und der Pferdezucht.

Fax: 20 76
Dr. Rainer Wujciak 16 76 / 15 14

Gartenbau, Land- und Waldwirtschaft

Gustav-Adolf Engelen 17 75

Landwirtschaftliche Produktion
Eckehard Niemann 17 87

Obstbau und Ausgleichsregelung
Michael Gertz 17 77

Gemüse und Zierpflanzenanbau
Ursula Emmert 16 72

Waldentwicklung
Folkhard Spangenberg 18 87

Düngung und Pflanzenschutz
Bernd Strehl 16 97

Agrarpolitik, ländlicher Raum
Hermann Metzler 18 11

Agrarförderung
Ulrich Körner 17 93

Verbesserung der Agrarstruktur und Küstenschutz, EAGFL-Programmplan
Matthias Borzym 18 02

Planung und Landentwicklung
Thomas M. Schultz 18 62

Agrarstrukturbezogene Planung
Matthias Hartmann 22 29
Verpachtung, Flächenmanagement
Thorsten Hansen 18 24

Jagd, Fischerei und Pferdezucht
Anke Hahn 14 87



Fischwirtschaft, Angelfischerei
Hans-Georg Lubczyk 17 80

Rennwettbewerb
Manfred Schrader 17 92

Jägermeister:

Jagdkreise I und II (Altona, Eimsbüttel,
Hamburg-Nord, Wandsbek)
22391, Stellmannkamp 11
T: 0 45 22 / 7 65 20 00
Klaus-Peter Schöttler

Jagdkreis III (Hamburg-Mitte –
ohne Finkenwerder, Bergedorf)
20149, Hansastraße 5
T: 44 61 13
Markus Willen

Jagdkreis IV (Harburg,
Finkenwerder)
21147, Francoper Straße 51
T: 7 01 83 98
Hans-Heinrich Hauschild

Forstamt

Innendienst
T: 4 28 41-16 34
Holger Schulz

Betriebsbereich Nord
24619 Tarbek, Alt-Erfrade 2
T: 0 45 57-9 85 40
Fax: 0 45 57-9 85 42
Helmut Führer

Betriebsbereich Süd
21077, Vahrenendorfer Stadtweg 10
T: 7 60 35 46
Fax: 7 60 35 20
Bernd Schulze

Revierförstereien Betriebsbereich Nord

Alt-Erfrade
24619 Tarbek, Alt-Erfrade 2
T: 0 45 57 / 9 85 40
Fax: 0 45 57 / 9 85 42
Helmut Führer

Volksdorf
22359, Farmsener Landstraße 100
T: 6 03 53 80
Fax: 6 03 28 39
Johannes Peter Noffke

Duvenstedter Brook
22397, Duvenstedter Triftweg 251
T: 60 76 11 48
Fax: 60 76 11 49
Jan Malskat

Wohldorf-Ohlstedt
22397, Kupferredder 54
T: 60 56 11 94
Fax: 60 56 11 96
Thomas Delker

Revierförstereien Betriebsbereich Süd

Eißendorf
21077, Vahrenendorfer Stadtweg 10
T: 7 60 35 46
Fax: 7 60 35 20
Bernd Schulze

Hausbruch
21149, Ehestorfer Heuweg 43
T: 7 96 22 87
Fax: 7 96 66 85
Gido Hollmichel

Klövensteen
25482, Appen-Etz
T: 0 41 01 / 69 32 01
Fax: 0 41 01 / 69 32 02
Nils Fischer

Bergedorf
21465 Wentorf, Hamburger Landstraße 17a
T: 7 20 10 30
Fax: 7 20 10 49
Christine Franke

Landesbetrieb Großmarkt Obst, Gemüse und Blumen

Das Ziel des Landesbetriebes ist die Stärkung der Leistungskraft und Wettbewerbsfähigkeit kleiner und mittelständischer Unternehmen der Obst-, Gemüse und Blumenbranche sowie der heimischen Erzeuger durch Vorhaltung einer geeigneten Vermarktungseinrichtung an einem zentralen Standort, um damit die Bevölkerung Hamburgs ganzjährig mit Frischeprodukten der gesamten Welt zu versorgen.

20097, Banksstraße 28
T: 4 28 54-23 57
Fax: 4 28 54-27 72
E-Mail: info@grossmarkt.hamburg.de
Internet: www.grossmarkt-hamburg.de

Geschäftsleitung
Wolf Rohde 23 50

Vertretung
Torsten Berens 23 64

Administration
Siegfried Drescher 22 09

Marktbetrieb
N.N. 23 64

Technischer Betrieb
Rüdiger Brendel 23 75

Betriebszeiten
Montag bis Sonntag 00.00-24.00 Uhr
Verkaufszeiten
Obst- und Gemüsebereich
Montag bis Sonnabend 02.00-09.00 Uhr
Erzeugerfläche
Montag bis Sonnabend 03.00-08.00 Uhr

Blumenmarkt
Montag, Mittwoch und Freitag
von 05.00 bis 08.00 Uhr
Dienstag, Donnerstag und Sonnabend
von 06.00 bis 08.00 Uhr

Geschäftsstelle 23 70
Bürozeiten
Montag bis Freitag 05.00-13.00 Uhr

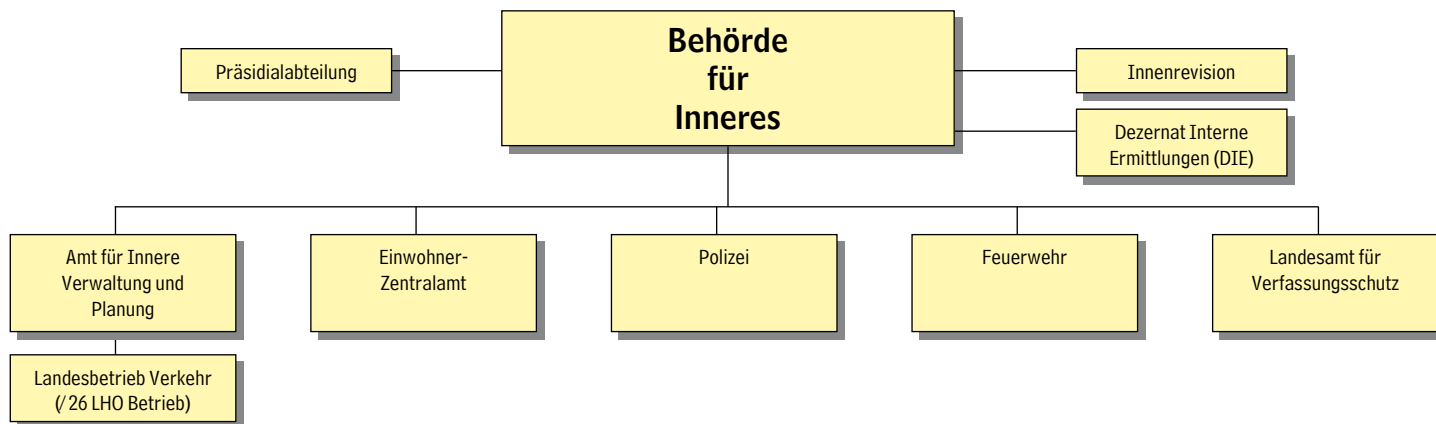

BEHÖRDE FÜR INNERES

20095, Johanniswall 4 (Sprinkenhof)
Internet: www.innenbehoerde.hamburg.de

T: 4 28 39-0 (Zentrale)
Fax: 4 28 39-19 08
weitere Faxnummern bei den jeweiligen Ämtern und Abteilungen
E-Mail: vorname.nachname@bfi-a.hamburg.de

HVV: Haltestelle Steinstraße U1 und Bus-Linie 34, 112, 120 u. 124

Die Behörde für Inneres nimmt insbesondere Aufgaben auf dem Gebiet der öffentlichen Sicherheit und Ordnung, des Katastrophenschutzes, des Ausländerrechts sowie des Straßenverkehrs als auch die Funktion des Landeswahlamtes wahr.

Präses

Senator Udo Nagel 48 00 / 45 00

Staatsrat, Leiter der Katastrophenabwehr Hamburg

Christoph Ahlhaus 48 05 / 48 06

Deputierte

Hans-Hermann Fritsche, Wolfgang Molitor, Dierk H. Meyer, Annikki Savonen, Reiner Steckel, Ursula Wiedemann, Dr. Jan Christoph Wolters, Josef Katzer, Dirk Mirow, Rafael R. Piłszczek, Jürgen Schüssler, Dr. Volker Streu, Nicole Horstmann, Dr. Loretana de Libero, Dr. Stephan Hugo Winters, Lars Ostermeier

Deputationsgeschäftsstelle

Marion Werner 48 34

Präsidialabteilung

Die Präsidialabteilung unterstützt die Behördenleitung bei der Wahrnehmung ihrer Aufgaben

Leiter der Präsidialabteilung, Pressereferent Reinhard Fallak 22 66

Leiter des Senatorenbüros Joachim Ferk 37 93

Referent / Führungsassistent Hauke Carstensen 44 60

Terminreferentin Katrin Urbin 48 04

Pressesprecher, Presse- und Öffentlichkeitsarbeit
Marco Haase 26 78
Fax: 27 97
E-Mail: pressestelle@bfi-a.hamburg.de

Koordination und Redaktion des Internetauftritts der Behörde für Inneres
Christian Mehl 38 09
Internet: www.innenbehoerde.hamburg.de

Regierungs- u. Parlamentsangelegenheiten
Eveline Bertram 48 22

Innenrevision

Gabriele Augustin-Schipper 42 40
Fax: 42 12

Amt für Innere Verwaltung und Planung

20095, Johanniswall 4 (Sprinkenhof)
Internet: www.innenbehoerde.hamburg.de
T: 4 28 39-0 (Zentrale)
Fax: 19 08
weitere Faxnummern bei den jeweiligen Abteilungen
E-Mail: poststelle@bfi-a.hamburg.de

Das Amt für Innere Verwaltung und Planung vertritt die Behörde für Inneres in grundsätzlichen organisatorischen, personellen, betriebswirtschaftlichen, haushalts- und finanzpolitischen Angelegenheiten. Ihm obliegt die Beratung und Unterstützung der Behördenleitung für den gesamten Aufgabenbereich der Innenpolitik. Darüber hinaus ist das Amt zuständig für Fragen des Bevölkerungsschutzes und stellt die einheitliche Lenkung aller Abwehrmaßnahmen im Falle einer Katastrophe oder einer Großschadenslage unter Einbeziehung aller Hilfspotentiale der Stadt sicher.

Weiterhin gehört zum Amt die Aufgabe des Landeswahlamtes. Es organisiert in Hamburg die Wahlen zum Europäischen Parlament und zum Deutschen Bundestag, die Wahlen zur Bürgerschaft und zu den Bezirksversammlungen sowie die Volksabstimmungen.

Amtsleiter Volker Schiek 48 10 / 48 11

Personalrat

Vorsitzender Volker Heitmann 29 04 / 29 12

Projekt BOS Digitalfunk Hamburg
Fax: 37 07
Günter Krebs 37 13
E-Mail: bos.digitalfunk@bfi-a.hamburg.de

Allgemeine Verwaltung
Fax: 37 35
Hans-Jürgen Westphal 48 60 / 48 61

Innerer Dienst und Service
Helga-Ute Schneider 37 57

Ressourcenmanagement
Michael Groninger 48 30
Fax: 47 67

Personalmanagement und -grundsatzangelegenheiten
Uwe Leimnitz 48 40

Personalentwicklung, Aus- und Fortbildung
Gotlind Freudenberg 38 36

Arbeitssicherheit
Norbert Schulz 31 48

Sozialtherapeutischer Dienst

- Betriebliche Sucht- und Sozialberatung der Behörde für Inneres -
20359, Bei den St. Pauli Landungsbrücken 3 a
T: 4 28 65-98 30
Fax: 4 28 65-98 39
Detlef Christiansen

Zentralstelle für Informations- und Kommunikationstechnik

Andreas Schorling 37 67

Allgemeine Grundsatz- und Rechtsangelegenheiten, Landeswahlleitung

Landeswahlleiter Willi Beiß 48 20 / 48 21
Fax: 19 08

Landeswahlamt, Geschäftsstelle des Landeswahlleiters
Asmus Rösler 17 32
Auskünfte 24 44
Internet: www.wahlen.hamburg.de
E-Mail: Landeswahlamt@bfi-a.hamburg.de
E-Fax: 42 79 39 - 1 09

Justitiariat, Grundsatzangelegenheiten der Statistik, des Wahlrechts, des Waffenrechts, des Melde-, Pass- und Personalausweisrechts, des Feiertagsschutzes
Jörg-Henning Gerlemann 37 60
Vereidigung von Dolmetschern

Diana Barz 38 18
Fax: 38 09
Internet: www.dolmetscher.hamburg.de

Grundsatzangelegenheiten des Personalsstandswesens, Aufsicht über die Standesämter
Iska von Bargaen 38 70

Grundsatzangelegenheiten des Ausländer- und Staatsangehörigkeitsrechts
Jörg Klußmann 37 82

Koordinierung Europaangelegenheiten
Christiane Lex-Asuagbor 47 70

Arbeitsgruppe Scientology

Auch oberste Landesjugendbehörde für den Jugendschutz bzgl. neuer religiöser und ideologischer Gemeinschaften und Psychogruppen
E-Mail: fhhags@t-online.de
Internet: www.arbeitsgruppe-scientology.de
www.landესjugendbehoerde-bfi.hamburg.de
T: 4 28 86-64 44
Fax: 4 28 86-64 45
Ursula Caberta
Marie-Dominique Enjalbert

Grundsatzangelegenheiten des Straßenverkehrs

Dr. Peter Dauer
T: 4 28 39-24 75 / 24 76

Straßenverkehrsrecht
N.N. 23 10

Straßenverkehrsordnung und straßenverkehrsbehördliche Planung
Rupert Schubert 28 66

Verkehrssicherheitsarbeit
Thomas Adrian 26 58

Abteilung für öffentliche Sicherheit und Zentrale Anti-Terror-Koordinierungsstelle

Fax: 37 36
Abteilungsleiter Lothar Bergmann 48 96 / 48 97
Rechts- und Gesetzgebungsangelegenheiten
Öffentliche Sicherheit und Spezialgebiete, Oberste Landesbehörde für den Transport gefährlicher Güter
Ute Bödecker 37 68



Grundsatzangelegenheiten der polizeilichen Aufgabenwahrnehmung, Leitung der Anti-Terror-Koordination (ATK) der BfI
Bernd Krösse 26 83

Abteilung für Katastrophen-, Brand- u. Bevölkerungsschutz

Fax: 48 27
Internet:
www.katastrophenschutz.hamburg.de

Gerhard Weisschnur 26 93 / 26 92

Rechts- und Gesetzesangelegenheiten
Dr. Hans-Hermann Zahn 26 85

Feuerwehr, Rettungsdienst und Katastrophenschutztechnik
Stephan Wenderoth 26 76

Bevölkerungsschutz
Holger Poser 26 62

Bundeseinheitliche Gefährdungsanalyse im Bevölkerungsschutz
Wolfgang Ploog 32 16

Zivile Verteidigung
Peter Mohr 29 88

Landesbetrieb Verkehr

20537, Ausschläger Weg 100
Tel: 4 28 58-0
Fax 4 28 58-16 65

Der LBV im Internet:
www.lbv.hamburg.de
E-Mail: info@lbv.hamburg.de

LBV-Standorte:

HH-Mitte
20537, Ausschläger Weg 100

HH-Nord
22419, Langenhorner Chaussee 491

HH-Harburg
21079, Großmoordamm 61

HH-Bergedorf
21029, Brookdeich 26

HH-Alsterdorf
22297, Bruno-Georges-Platz 2

Geschäftsführung
Dr. Jörg Oltrogge 20 11

Vorzimmer
Astrid Reimann 25 23
Fax: 25 22

Personalrat
Vorsitzende
Silvia Johnsen 24 83
Fax: 13 16

Querschnitts-Aufgaben

Strategie und Projekte
Heinz-Jürgen Waldfried 20 29
Fax: 25 23

Qualitätsmanagement und Innenrevision
Andreas Puk 18 35
Fax: 14 95

Metropolregion
Uwe Thillmann 40 01
Fax: 20 21

Marketing und Kommunikation
Kathrin Fechner 25 28
Fax: 20 21

LBV-Produktbereich 1

Kaufmännische Unternehmens-Steuerung,
Controlling und IT
Katrin Stolle 20 17
Fax: 25 22

Verwaltung und Personal
Thomas Rahf 25 21
Fax: 25 11

Zentraler Kundenservice
Olaf Tonn 23 97

Finanz-, Rechnungswesen und Controlling
Peter Lübke 23 14
Fax: 28 29

Informations- und Kommunikationstechnik (IT)
Volker Burnus 23 29
Fax: 24 70

LBV-Produktbereich 2

Führerschein, Fahrgastbeförderung, Fahrerlehrer- und Fahrschulangelegenheiten, Ausnahmegenehmigungen

Leitung aller Standorte
Jutta Drühmel 23 40
Fax: 25 22

Ausnahmegenehmigungen und Erlaubnisse (StVO, StVZO, FeV)
20537, Ausschläger Weg 100
Ralf Lindner 26 99
Fax: 26 66

Neuerteilung nach Entzug der Fahrerlaubnis
20537, Ausschläger Weg 100 18 99
Fax: 25 22

Fahrlehrer- und Fahrschulangelegenheiten
22419, Langenhorner Ch. 491
Bettina König 28 23
Fax: 28 60

Führerschein Mitte

20537, Ausschläger Weg 100
Ralf Lindner 22 99
Fax: 23 43

Führerschein Nord

22419, Langenhorner Ch. 491
Michael Raatz 27 99
Fax: 28 60

Führerschein Harburg

21079, Großmoordamm 61
Bettina Grimm 31 99
Fax: 26 91

Führerschein Bergedorf

21029, Brookdeich 26
Uwe Thillmann 32 99
Fax: 32 77

LBV-Produktbereich 3 Zulassung für Kraftfahrzeuge

Leitung aller Standorte
Dieter Meissner 20 01
Fax: 17 65

Zulassung Mitte

20537, Ausschläger Weg 100
Claudia Janß 24 99
Fax: 17 65

Zulassung Nord

22149, Langenhorner Ch. 491
Michael Raatz 27 99
Fax: 28 60

Zulassung Harburg

21079, Großmoordamm 61
Bettina Grimm 31 99
Fax: 26 91

Zulassung Bergedorf

21029, Brookdeich 26
Uwe Thillmann 32 99
Fax: 32 60

LBV-Produktbereich 5

Fahrzeugservice für Behörden und Sonderfahrzeuge

Leitung aller Standorte
Dr. Jörg Oltrogge 28 00
Hotline:
Fax: 17 59

Fahrzeug-Service Alsterdorf
22297, Bruno-Georges-Pl. 2
Jens Häcker 28 03
Andreas Seifert 28 04
Fax: 17 57

Fahrzeug-Service Harburg
21079, Großmoordamm 61
Ralf Bornhold 31 41
Hans-Georg Ihme 31 42
Fax: 17 57

Landesamt für Verfassungsschutz

20095, Johannisswall 4 (Sprinkenhof)
T: 4 28 39-30 50
Fax: 33 83 60
E-Mail:
Poststelle@verfassungsschutz.hamburg.de

Aufgaben:
Schutz der freiheitlichen demokratischen Grundordnung sowie des Bestandes und der Sicherheit des Bundes und der Länder und Information des Senats und der Öffentlichkeit über Gefahren für diese Schutzgüter.

Zentrale Beobachtungsfelder sind der Rechtsextremismus, Linksextremismus, sicherheitsgefährdende und extremistische Bestrebungen von ausländischen Gruppen und die Beobachtung der Gefährdungslage im Bereich des militanten islamistischen Fundamentalismus. Intensive nachrichtendienstliche Aufklärung der gesamten islamistischen gewaltbereiten Szene ist eine Kernaufgabe. Einen weiteren Tätigkeitsschwerpunkt bilden die Spionageabwehr sowie der Geheim- und Sabotageschutz.

Amtsleiter
Heino Vahldieck

Vertreter
Dr. Manfred Murck

Einwohner-Zentralamt

Dienstgebäude und Postanschrift:
20097, Amsinckstraße 28

Fax: 4 28 39-20 36
Internetadresse: www.eza.hamburg.de
E-Mail:
vorname.nachname@bfi-e.hamburg.de
weitere Anschriften bei den jeweiligen Abteilungen

HWV: S1, S11, S2, S21, S3, S31, S4, U-Bahnen, (Hauptbahnhof) 112 Hauptbahnhof, Steinstraße oder Hammerbrook, 120, 124 und 34 Hauptbahnhof

Die größte Abteilung des Amtes ist die Zentrale Ausländerbehörde. Sie ist zuständig für die Einreiseangelegenheiten von ausländischen Staatsangehörigen, die aufenthaltsrechtlichen Angelegenheiten von Asylbewerbern und (Bürgerkriegs-) Flüchtlingen sowie den Erlass von Ausweisungsverfügungen und die Durchführung aufenthaltsbeendender Maßnahmen ausreisepflichtiger Personen. Wichtiger Hinweis: Für die ausländerbehördlichen Angelegenheiten von ausländischen Staatsangehörigen im gesicherten Aufenthalt ist ausschließlich die Bezirksverwaltung (siehe Bezirksämter) zuständig.

Eine weitere Abteilung ist die Bußgeldstelle, die für die zentrale Ahndung von Verkehrsordnungswidrigkeiten im Straßenverkehr verantwortlich ist. Weitere Bereiche sind zuständig für das Namens- und Staatsangehörigkeitsrecht (z.B. Einbürgerungen). Außerdem ist das Einwohner-Zentralamt Fachbehörde für die von den Bezirken wahrzunehmenden Aufgaben im Pass- und Ausweiswesen.

Amtsleiter:
Ralph Bornhöft 24 00 / 24 01
Vertreter
Dr. Christoph Bushart 22 90

Mitarbeiter des Amtsleiters;
Presse- und Öffentlichkeitsarbeit
Norbert Smekal 24 03
Ulrike Nehls-Golla 21 21
Fax: 28 58

Personalrat
Vorsitzende
Ines Gade 20 78
Stellv. Vorsitzende
Annette Hentzschel 31 82
Büroleitung (freigestellt):
Waldemar Sichon 24 55
Geschäftszimmer 24 21
Fax: 22 59

Abteilung für Allgemeine Verwaltung, Pass-, Ausweis-, Namens- und Beglaubigungsangelegenheiten

Leiterin
Birgit Hoffmann 24 02



Vertreter Uwe Brettschneider	24 08	Fachl. Leitstelle EDV-Verfahren PAULA (hier keine ausländerbehördlichen Auskünfte!) Thomas Elmenthaler	40 69	Abschnitt Aufenthaltsangelegenheiten Afghanistan Leiter Thomas Schwesig	40 10	Öffnungszeiten des Service-Centers: Mo., Mi. u. Do. 9.00-15.00, Di. 7.00-15.00, Fr. 9.00-12.00 Uhr Telefonische Sprechzeiten: Montag bis Freitag 9.00-12.00 Uhr
Interner Dienst und Service Mirjana Stairer	24 07	Abschnitt für allg. zentrale Aufenthaltsangelegenheiten, Grundsatzfragen, Fachaufsicht über die bezirklichen Ausländerdienststellen Leiter Uwe Bruhns	22 91	Sachgebiet „Aufenthaltsgenehmigung“ Detlef Hermens	22 42	Leiter Frank Quester
Ressourcenreferat Uwe Brettschneider	24 08			Sachgebiet „vorläufiger Aufenthalt“ Eva Lentsch	41 62	Vertreter Michael Anders
Personalreferat Stefanie Lütje	24 19	Sicherheitsaufgaben Hauke Jappsen	22 81	Sachgebiet „Rückführungen“ Petra Melein	40 43	Abschnitt 1 ADV-Leitstelle Jürgen Rothfuchs
Referat Pass-, Ausweis-, Namens- u. Beglaubigungsangelegenheiten		Aus- u. Fortbildung, fachliche Steuerung Heinrich Reinking Patricia Grosclaude	27 54 35 14	Ausländerabteilungen der Bezirks- u. Ortsämter		
20097, Amsinckstraße 34 T: 4 28 39-0 Fax: 4 28 39-41 88 Öffnungszeiten: Mo. und Do. 8.00-15.30 Uhr, Di., Mi., Fr. 8.00-12.30 Uhr Leiterin Désirée Ohlen	21 50	Einreiseangelegenheiten und Visa Birgit Möller Information	48 43 30 40 / 40 20	Altona Bergedorf Billstedt Eimsbüttel Harburg Hamburg-Mitte Hamburg-Nord Wandsbek Wilhelmsburg	4 28 11-31 20 4 28 28-0 4 28 28-0 4 28 01-24 45 4 28 71-40 65 4 28 28-0 4 28 04-29 95 4 28 28-0 4 28 28-0	Abschnitt 2 Betriebswirtschaftl. Aufgaben, Controlling sowie Ordnungswidrigkeiten mit Unfallfolgen Michael Anders
Pass-, Ausweis- und Beglaubigungsangelegenheiten, Apostillen Andreas Siegfried	24 33	Wirtschaftskontakte, Wissenschaft und Kultur Juliane Völkel	30 38			Abschnitt 3 Vollstreckung von Fahrverboten u. Geldforderungen, Service und Zentrale Dienste Rita Ley
Namensänderungen Désirée Ohlen	21 50	Ausweisungen, nachträgliche Befristungen Michael Huke	24 11			Abschnitt 4 Bearbeitung von Verkehrsordnungswidrigkeiten (Az. 03-32) Thorsten Beitsch
Abteilung für Rechtsangelegenheiten und bürgerschaftliche Eingaben		Abschnitt für Asyl- u. Flüchtlingsangelegenheiten Leiter Michael Mohr	35 11	Abteilung für Staatsangehörigkeits- und Einbürgerungsangelegenheiten		Abschnitt 5 Bearbeitung von Verkehrsordnungswidrigkeiten (Az. 33-65) Bernhard Willert
20097, Amsinckstraße 34 T: 4 28 39-0 Fax: 4 28 39-40 93 für den Bereich bürgerschaftliche Eingaben:	48 37	Sachgebiet „Zentrale Dienste“ Jan Baetzig	35 54	20097, Amsinckstraße 28 T: 4 28 39-0 Fax: 4 28 39-35 44 Öffnungszeiten: Mo. 8.00-12.00, Di. und Mi. geschlossen, Do. 10.00-15.30 sowie mit Terminabsprache 15.30 bis 18.00 Uhr, Fr. 8.00-12.00 Uhr		Abschnitt 6 Bearbeitung von Verkehrsordnungswidrigkeiten (Az. 66-99) Annette Hentzschel
Leiter Dr. Johannes Richter	35 39	Sachgebiet für Aufenthaltsgenehmigungen Ines Gade	20 78			
Vertreter Volker Schmidt	21 73	Sachgebiet „Vorläufiger Aufenthalt“ Frank Möller	27 22	Leiter Herr Plagemann	28 07	
Zentrale Dienste: Herr Brünner	24 27			Vertreter Herr Koglin	28 08	
Juristen: Sylvia Kästner	24 34	Abschnitt Zentrale Erstaufnahme 22767, Große Elbstr. 275b Michael Johst		Geschäftsstelle Herr Wiederkrantz	21 54	
Volker Schmidt	21 73	T: 4 28 11-30 55 Fax: 4 28 11-31 26		Staatsangehörigkeitsurkunden		
Christel Maimaran	38 84			Buchstaben A - K Herr Röglin	40 81	
Petra Amer	29 63	Referent Projekt Zentrale Erstaufnahme Gunnar Eisold	22 88	Buchstaben L - Z Herr Wullenweber	49 98	
Thomas Grote	30 35			Einbürgerungen Abschnitt 1 (A - Doru) Herr Koglin	28 08	
Abteilung für Ausländerangelegenheiten		Abschnitt Rückführungsangelegenheiten Leiter Carsten Mahlke	22 80	Abschnitt 2 (Dorv - Madr) Herr Ickes	28 06	
Dienstgebäude 20097, Amsinckstraße 28 Öffnungszeiten: Mo., Di., Do., Fr. 8.00-13.00 Uhr, mittwochs geschlossen Einreisesachgebiet nur Do. 8.00-12.00 Uhr		Haftsachgebiet Silke Kuhlmann	21 56	Abschnitt 3 (Mads - Z) Frau Wolk	28 09	
T: 4 28 39-0 Fax: 4 28 39-29 66 E-Mail: Service.asyl@bfi-e.hamburg.de		Publikumssachgebiet 1 „Länder mit Rückführungsabkommen“ (u.a. Jugoslawien, Kroatien, Bosnien-Herzegowina, Bulgarien, Rumänien und Vietnam) und Staaten der ehemaligen GUS Daniel Reichle	40 40	Abteilung für Bußgeld- und Verwarnungsangelegenheiten (Bußgeldstelle) 20097, Amsinckstraße 34 T: 4 28 39 -0 Fax: 4 28 39 -40 01		
Leiter Dr. Christoph Bushart	22 90	Publikumssachgebiet 2 „Alle Länder, außer Publikumssachgebiet 1 und 3“ Holger Buchholz	28 22			
Vertreter Uwe Bruhns	22 91	Publikumssachgebiet 3 „Länder Afrikas“ Walter Gafron	32 83			
Vorzimmer Elisabeth Sawicki	20 04					
Fax: 29 66						

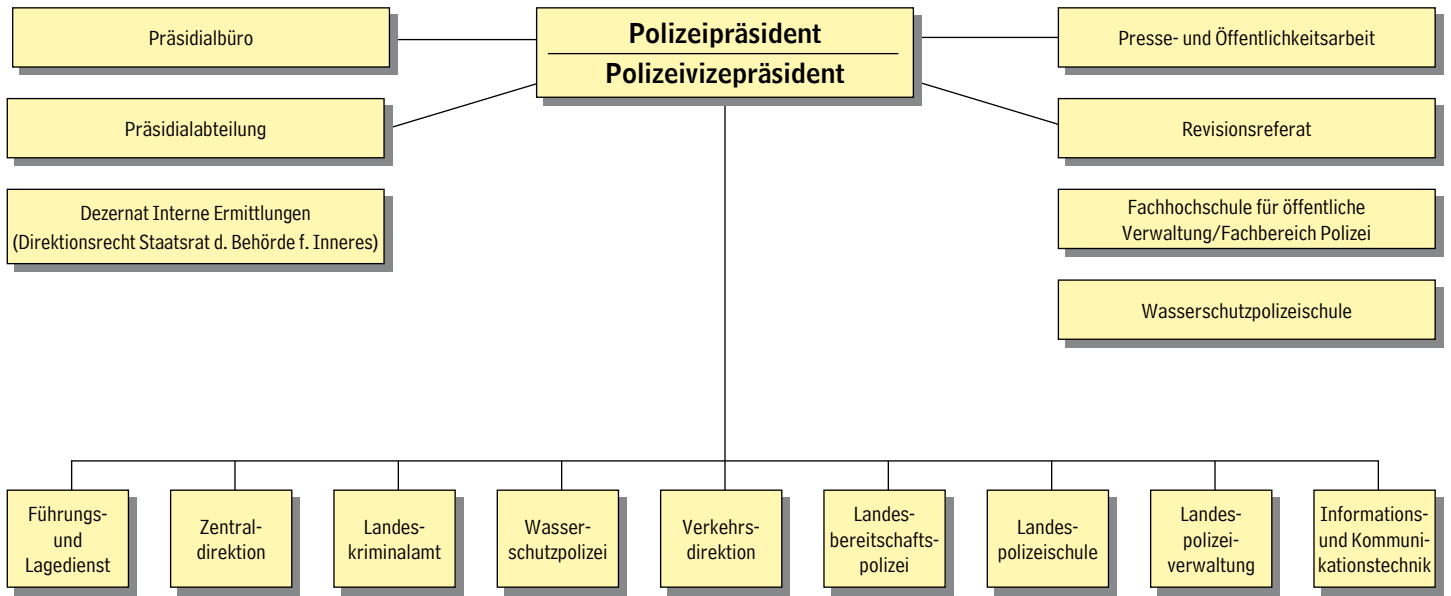

POLIZEI

22297, Bruno-Georges-Platz 1
T: 4 28 6-50
Fax: 4 28 6-6 91 19
Telex: 2 163 578 pphh d
E-Mail:
polizeipressestelle@polizei.hamburg.de

Die Onlinewache im Internet
www.onlinewache.hamburg.de

(Soweit Dienststellen nicht im Polizeipräsidium untergebracht sind, sind die Anschriften und Fernsprechanchlüsse besonders vermerkt.)

Zentrale Steuerung der Bekämpfung Jugendkriminalität / Drogenkriminalität
Landesjugendbeauftragter
Norbert Ziebarth 5 83 00

Gleichstellungsbeauftragte
Karin Sprenger 5 82 40

Revisionsreferat
Karsten Witt 5 85 00

Presse- und Öffentlichkeitsarbeit

Pressestelle
Fax: 42 86-5 62 19
E-Mail:
polizeipressestelle@polizei.hamburg.de

Pressesprecher
Ralf Meyer 5 62 00
Ulrike Sweden 5 62 10
Andreas Schöpflin 5 62 11
Ralf Kunz 5 62 12
Christiane Leven 5 62 13
Karina Sadowski 5 62 14

Öffentlichkeitsarbeit
Fax: 42 86-5 62 29
E-Mail: polizeioeffentlichkeitsarbeit@polizei.hamburg.de
Burkhard Rosenberg 5 62 23

Personalrat der Polizei

Fax: 42 86-5 66 19
Vorsitzender
Freddi Lohse 5 66 11

Vertrauensperson der Schwerbehinderten
Dietrich Magunia 5 61 50

Dezernat Interne Ermittlungen

20095, Johanniswall 4
Fax: 42 86-6 73 49
E-Mail: DIE@polizei.hamburg.de

Leiter
Detlef Kreutzer 6 73 00

Vertreter
Rainer Zajonz 6 73 01

Grundsatzangelegenheiten
Rainer Bote 6 73 02
Matthias Dunken 6 73 03

Geschäftsführung Antikorruptionskonferenz
Kay Funke 6 73 07

Zentrale Beratungsstelle
Thorsten Rubbel 6 73 41

Bürgertelefon Korruptionsprävention

T: 08 00-3 43 72 38 (kostenfrei)

Landespolizeiverwaltung

Fax: 42 86-5 61 10
Leiter
Andreas Koppehel 6 90 00

Interne Dienste, Gebäudemanagement

22297, Überseering 35
Fax: 42 86-6 90 19

Leiter
Hans-Peter Hofmann 6 91 00

Bau-Projekte
Bernd Otto 6 91 90

Interne Dienste
Harald Schweim 6 91 10

Sichergestellte Fahrzeuge
22113, Halskestraße 24-26
T: 4 28 58-0
Fax: 4 28 58-17 66
Sven Knaack
T: 4 28 58-17 67

Zentraler Gebäudeservice
Detlef Toffel 6 91 96

Planung und Steuerung Gebäudemanagement
Holger Krebs 6 91 82

Arbeitssicherheit
Petra Grothe 6 91 98

Zentrale technische Dienste

22297, Carl-Cohn-Straße 39
T: 42 86-50
Fax: 42 86-6 92 09

Leiter
Ingo Röder 6 92 00

Zentrale Dienste / Zentraleinkauf
Stephan Nowak 6 92 01

Funkkommunikation und TV-Video
Hubert Schmidt-Lehr 6 92 13

Kraftfahrwesen mit Fahrbereitschaft
Fax: 6 92 69
Thorsten Krumm 6 92 60

Waffen- und Gerätetechnik, Ausstattung
Fax: 6 92 49
Rolf Ziesemer 6 92 90

Wasserfahrzeuge
21079, Am Überwinterungshafen 1
T: 42 86-50
Fax: 42 86-6 92 44
Peter Husmann 6 92 40



Rechtsabteilung Fax: 42 86-6 93 09	Sven Munzel Yvonne Dietrich	6 94 60 6 94 70	Führungsstab der Polizei Hamburg Fax: 42 86-5 50 55	Verkehrslitzentrale / Landesmeldestelle Verkehrswarndienst Fax: 5 54 59 E-Mail: vd53@polizei.hamburg.de Jörg Tippe	5 54 50
Leiter Matthias Burba	6 93 00	Ressourcenplanung Fax: 42 86-6 95 98	Stabsleiter Burkhard Oeverdieck	6 60 10	
Personal-, Personalvertretungs-, Zivilrecht Gregor Scheithauer	6 93 10	Leiter Peer Janzen	Lagezentrum / Einsatzbearbeitung Andreas Nieberding	6 60 12	Verkehrssicherheitsberatung u. -prävention, Jugendverkehrsschulen / Verkehrskasper, Plakatwettbewerb Fax: 5 54 09 E-Mail: vd6@polizei.hamburg.de Holger Pohlmann
Straf-, Strafprozess-, Polizei-, Datenschutz- und Versammlungsrecht Ulrich Etemeyer Jens Stammer	6 93 20 6 93 21	Grundsatz- und Querschnittsaufgaben Birgit Edelmann	Polizeieinsatzzentrale Fax: 42 86-5 55 13		Verkehrsstaffel Mitte 20146, Sedanstraße 28 T: 5 19 61 Fax: 42 86-5 19 29 E-Mail: vd1@polizei.hamburg.de
Verkehrs-, Schifffahrts- u. Ordnungswidrigkeitenrecht Rudolf Keller Annegret Bruhnke-Wölk	6 93 30 6 93 31	Ressourcenplanung / Betreuungsreferate Claudia Bonnet Thomas Schwafferts Michael Kühl	Leiterin Cornelia Schröder	5 55 00	Leiter Peter Harnisch
Disziplinarrecht Thomas Hummel	6 93 12	Betriebswirtschaftliches Informationszentrum Olaf Michaelis	Verkehrsdirektion 22761, Stresemannstraße 341-347 Tel: 42 86-5 54 00 Fax: 42 86-5 54 09 E-Mail: vdl-vdls@polizei.hamburg.de	5 54 00	5 19 20
Zentrale Waffenangelegenheiten 20097, Grüner Deich 1 Fax: 42 86-6 76 40		Systempflege- und Anwenderbetreuung Fax: 42 86-6 95 99 Fax: 42 86-6 95 39	Leiter Dietmar Kneupper	5 54 00	Zentraler Verkehrsordnungsdienst
Leiterin Christina Gerstle	6 76 00	Wolfgang Loose Bernhard Persch	Stabsleiter Jost Willemer	5 54 01	Fahrradstaffel
Waffenhandel, Sicherheitsdienste, Schießstände und -vereine Jörg Schock	6 76 10	Abteilung für Gebühren- und Kostenangelegenheiten 22297, Überseering 35 Fax: 42 86-6 96 97 E-Mail: lpv60@polizei.hamburg.de	Angelegenheiten des Verkehrseinsatzes Stabsbereich Einsatz / Grundsatz / Controlling Fax: 5 54 09 E-Mail: vd02@polizei.hamburg.de	5 54 20	Verkehrsstaffel West 22761, Stresemannstraße 341-347 T: 42 86-5 29 61 Fax: 42 86-5 29 29 E-Mail: vd2@polizei.hamburg.de
Kleiner Waffenschein, Waffenbesitzverbote, Stadtjagdangelegenheiten und Erbschaftsangelegenheiten Frank Zimmermann	6 76 20	Leiter Günter Frisch	Leiter Jörn Hintmann	5 54 20	Leiter Jürgen Knaack
Jäger, Sportschützen, Wassersportler und sonstige private Waffenbesitzer Frank Thieme	6 76 30	Gebühren, Fehlalarme, Vollstreckung Peter Scherzer	Zentrale Verkehrsunfallangelegenheiten und -auswertung Fax: 6 58 29 E-Mail: vd01@polizei.hamburg.de Holger Mohr	6 58 00	5 29 20
Sprechzeiten: Mo. und Do. 07.00 – 16.00 Uhr Di. 07.00 – 12.00 Uhr Mi. und Fr. geschlossen		Rechts- und Grundsatzangelegenheiten Katja Witzler	Sichergestellte Führerscheine, Fahrtenbuchauflagen Fax: 6 58 39 E-Mail: vd013@polizei.hamburg.de Karsten Wendt	6 58 03	Verkehrsstaffel Ost 22043, Am Husarendenkmal 20 T: 42 86-5 39 61 Fax: 42 86-5 39 29 E-Mail: vd3@polizei.hamburg.de
Personalservice 22297, Carl-Cohn-Straße 39 Fax: 42 86-6 94 82		Abschleppverfahren Joachim Stock	Zentrale Straßenverkehrsbehörde Fax: 5 54 19 E-Mail: vd51@polizei.hamburg.de Manfred Erfle	5 54 10	Leiter Wolfgang Meyer
Leiter Torsten Bödeker	6 94 00	Heilfürsorge Fax: 42 86-6 93 99 Kerstin Caliebe	Koordinierung Straßenverkehrsbehördliche Maßnahmen Fax: 5 54 19 E-Mail: vd51@polizei.hamburg.de Volker Hartwig	5 54 11	5 39 20
Soziale Angelegenheiten Manfred Sendecky	6 94 10	Information und Kommunikationstechnik 22297, Carl-Cohn-Str. 39 Fax: 42 86-6 62 39	Verkehrsführung durch Lichtzeichenanlagen / Verkehrsabhängige Steuerung Fax: 5 54 89 E-Mail: vd52@polizei.hamburg.de Joachim Cybulla	5 54 80	Verkehrsstaffel Süd 21079, Großmooring 14 T: 42 86-5 49 60 Fax: 42 86-5 49 29 E-Mail: vd4@polizei.hamburg.de
Grundsätzliche und zentrale Angelegenheiten Robert von Allwörden	6 94 20	Leiter Volker Knieling	Bauleit- und Straßenbauplanung Fax: 5 54 89 E-Mail: vd52@polizei.hamburg.de N.N.	5 54 13	Leiter Horst Bödeker
Personalentwicklung Polizeivollzug Manfred Brause	6 94 30	Stabsleiter Hartmut Wutzke			5 49 20
Personalangelegenheiten / Betreuungsreferate Günther Büttner Stefanie Marten	6 94 40 6 94 50	Führungs- und Lagedienst E-Mail: fld1-fld2@polizei.hamburg.de			Auskunft Verkehrsunfälle: Mo - Fr 8.00-15.00 Uhr T: 42 86-5 49 31 Fax: 42 86-5 49 49 E-Mail: vd42@polizei.hamburg.de
		Leiter Karl-Peter Born			



Landesbereitschaftspolizei

22297, Bruno-Georges-Platz 2
T: 42 86-50
Fax: 42 86-5 90 99
E-Mail: lbp@polizei.hamburg.de

Leiter
Hartmut Dudde

5 90 00

Zentrale Angelegenheiten
Gerd-Ekkehard Hübner

7 10 00

Ermittlungsunterstützung / Einsatz
Reinhard Bromm

7 20 00

Kriminaltechnik
Dr. Jürgen Wasilewski

7 30 00

Stabsleiter
Peter Baustian

5 90 01

Kapitaldelikte
22297, Überseering 35
Ullrich Tille

7 40 00

1. Hundertschaft
Bernd Dähling

5 91 02

Wirtschaftsdelikte
Thomas Janssen

7 50 00

2. Hundertschaft
Berndt Wagner

5 92 02

Organisierte Kriminalität
Thomas Menzel

7 60 00

3. Hundertschaft
Franz Pollach

5 93 02

Staatsschutz
Bodo Franz

7 70 00

4. Hundertschaft
Uwe Denecke

5 94 02

Kriminalpolizeiliche Beratung
20355, Caffamacherreihe 4
T: 42 86-7 12 30
Fax: 42 86-7 12 39

5. Hundertschaft
Erwin Kruse

5 95 02

Zentraldirektion

Hubschrauberstaffel
22335, Weg beim Jäger 193 (Deutsche
Lufthansa AG)
T: 42 86-5 96 11
Fax: 42 86-5 96 99
Gerd Weederemann

5 96 00

T: 42 86-6 56 55
Fax: 42 86-6 56 59
E-Mail: zdl-zdls@polizei.hamburg.de

Leiter
Kuno Lehmann

6 56 00

Polizei Orchester Hamburg (Landesfern-
meldezug)
22761, Stresemannstraße 341-347
T: 42 86-5 97 01
Fax: 42 86-5 97 09
E-Mail: Polizei Orchester_Hamburg@web.de
Dr. Kristine Kresge

5 97 00

Stabsleiter
Thomas Mülder

6 56 10

Lage und Einsatz
Morten Struve

6 57 00

Grundsatz / Controlling / Qualitätssicherung
Ulrich Kondocho

6 56 20

Ärztlicher Dienst der Behörde für Inneres
22297, Bruno-Georges-Platz 2
T: 42 86-50
Fax: 42 86-5 98 99
Brunhild Kochmann

5 98 10

Personalkoordination / Koordination Aus-
und Fortbildung / Praxisanleiter
Heinrich Sellhorn

6 56 30

Verwaltungskoordination
Andreas Wesse

6 56 50

Sozialtherapeutischer Dienst
20359, Bei d. St. Pauli Landungsbrücken 3a
T: 42 86-5 98 31
Fax: 42 86-5 98 39
Detlef-Lutz Christiansen

5 98 30

Regionalverantwortlicher
Mitte
Peter Schölermann

5 10 00

West
Wolfgang Brand

5 20 00

Ost
Joachim Schwanke

5 30 00

Süd
Gerhard Ruschmeyer

5 40 00

Zentrale Operative Einheiten
Michael Teucher

6 59 00

Landeskriminalamt

T: 42 86-50
Fax: 42 86-7 01 09

Leitung
Reinhard Chedor

7 00 00

Vertreter
Wolfgang Lüdtko

7 00 01

Stabsleiter
Bernd Schul-Eckhardt

7 00 02

Einsatzzug Mitte ZD 511
20359, Glacischaussee 2
T: 42 86-6 59 12
Fax: 42 86-6 59 19

Einsatzzug West ZD 512
20359, Glacischaussee 2
T: 42 86-6 59 22
Fax: 42 86-6 59 29

Einsatzzug West ZD 513
22761, Stresemannstr. 341-347
T: 42 86-6 59 32
Fax: 42 86-6 59 39

Einsatzzug Ost ZD 514
22297, Bruno-Georges-Platz 2
T: 42 86-6 59 42
Fax: 42 86-6 59 49

Einsatzzug Süd ZD 515
21079, Nöldekestr. 17
T: 42 86-6 59 52
Fax: 42 86-6 59 59

Dienstgruppe Jugendschutz Mitte
20359, Glacischaussee 2
T: 42 86-6 59 62
Fax: 42 86-6 59 69

Dienstgruppe Jugendschutz West
22761, Stresemannstraße 341-347
T: 42 86-6 59 72
Fax: 42 86-6 59 79

Dienstgruppe Jugendschutz Ost
22297, Bruno-Georges-Platz 2
T: 42 86-6 59 82

Dienstgruppe Jugendschutz Süd
Bereich Harburg, Wilhelmsburg
21073, Wilstorfer Str.100
T: 42 86-6 59 92
Fax: 42 86-6 59 99

Bereich Billstedt, Bergedorf
21031, Ludwig-Rosenberg-Ring 57
T: 42 86-5 43 39
Fax: 42 86-5 43 19

Diensthundführer
22761, Stresemannstraße 341-347
T: 42 86-6 59 02
Fax: 42 86-6 59 79

Verbrechensbekämpfung in der Zentraldi-
rektio
Andreas Lohmeyer

6 00 00

Kriminaldauerdienst
T: 42 86-6 01 10
Fax: 42 86-6 01 09

Fachkommissariat Straßendeal,
Konsumentendelikte
20099, Steindamm 82
T: 42 86-6 02 02
Fax: 42 86-6 02 09

Zentrales Ermittlungskommissariat
Region Mitte
20355, Caffamacherreihe 4
T: 42 86-6 03 00
Fax: 42 86-6 03 09

Region West
22761, Stresemannstraße 341-347
T: 42 86-6 04 00
Fax: 42 86-6 04 09

Region Ost
22111, Möllner Landstraße 44
T: 42 86-6 05 00
Fax: 42 86-6 05 09

Region Süd
21073, Wilstorfer Straße 100
T: 42 86-6 06 00
Fax: 42 86-6 06 09

Örtliche Dienststellen der Polizei

Region Mitte

Polizeikommissariat 11
20099, Steindamm 82
T: 42 86-5 11 10
Fax: 42 86-5 11 19

Polizeikommissariat 12
20095, Klingberg 1
T: 42 86-5 12 10
Fax: 42 86-5 12 19

Außenstelle Rathaus
20095, Große Johannisstraße (Rathaus)
T: 42 86-5 12 61
Fax: 42 86-5 12 63

Polizeikommissariat 14
20355, Caffamacherreihe 4
T: 42 86-5 14 10
Fax: 42 86-5 14 19

Außenstelle Strafjustizgebäude
20355, Sievekingplatz 3
T: 42 86-5 14 62

Polizeikommissariat 17
20146, Sedanstraße 28.
T: 42 86-5 17 10
Fax: 42 86-5 17 19

Polizeikommissariat 31
22081, Oberaltenallee 6
T: 42 86-5 31 10
Fax: 42 86-5 31 19

Polizeikommissariat 41
20535, Sievekingdamm 20
T: 42 86-5 41 10
Fax: 42 86-5 41 19

Region West

Polizeikommissariat 15
20359, Spielbudenplatz 31
T: 42 86-5 15 10
Fax: 42 86-5 15 19

Polizeikommissariat 16
22767, Lerchenstraße 82
T: 42 86-5 16 10
Fax: 42 86-5 16 19

Polizeikommissariat 21
22767, Mörkenstraße 30
T: 42 86-5 21 10
Fax: 42 86-5 21 19



Polizeikommissariat 22
20257, Grundstraße 6
T: 42 86-5 22 10
Fax: 42 86-5 22 19

Polizeikommissariat 24
22453, Garstedter Weg 24
T: 42 86-5 24 10
Fax: 42 86-5 24 19

Polizeikommissariat 25
22607, Notkestraße 95
T: 42 86-5 25 10
Fax: 42 86-5 25 19

Polizeikommissariat 26
22549, Blomkamp 23
T: 42 86-5 26 10
Fax: 42 86-5 26 09

Außenstelle Rissen
22529, Rissener Dorfstraße 40
T: 42 86-5 26 60

Polizeikommissariat 27
22527, Koppelstraße 7
T: 42 86-5 27 10
Fax: 42 86-5 27 09

Region Ost

Polizeikommissariat 23
22529, Tropowitzstraße 3
T: 42 86-5 23 10
Fax: 42 86-5 23 29

Polizeikommissariat 32
22083, Weidestraße 6
T: 42 86-5 32 10
Fax: 42 86-5 32 19

Polizeikommissariat 33
22303, Wiesendamm 133
T: 42 86-5 33 10
Fax: 42 86-5 33 19

Polizeikommissariat 34
22415, Wördenmoorweg 78
T: 42 86-5 34 10
Fax: 42 86-5 34 19

Außenstelle Flughafen
22335, Flughafenstraße 1-3
T: 42 86-5 34 60
Fax: 42 86-5 34 61

Polizeikommissariat 35
22391, Wenzelplatz 1
T: 42 86-5 35 10
Fax: 42 86-5 35 19

Außenstelle Volksdorf
22359, Im Alten Dorfe 161
T: 42 86-5 35 60
Fax: 42 86-5 35 63

Polizeiposten Duvenstedt
22397, Vörn Voßbarg 13
T: 60 76 14 35
Fax: 60 76 14 35

Polizeikommissariat 36
22179, Ellernreihe 135
T: 42 86-5 36 10
Fax: 42 86-5 36 19

Polizeikommissariat 37
22041, Schädlerstraße 24
T: 42 86-5 37 10
Fax: 42 86-5 37 19

Polizeikommissariat 38
22147, Scharbeutzer Straße 15
T: 42 86-5 38 10
Fax: 42 86-5 38 19

Region Süd

Polizeikommissariat 42
22111, Möllner Landstraße 44
T: 42 86-5 42 10
Fax: 42 86-5 42 19

Außenstelle Horn
22111, Horner Rennbahn 38e
T: 42 86-5 42 60

Polizeikommissariat 43
21031, Ludwig-Rosenberg-Ring 57
T: 42 86-5 43 10
Fax: 42 86-5 43 19

Außenstelle Allermöhe
21035, Walter.Rudolphi-Weg 32
T: 42 86-5 43 60
Fax: 42 865 43 64

Polizeiposten Allermöhe
21037, Moorfleeter Deich 507
T: 7 37 22 97
Fax: 73 74 81 27

Polizeiposten Ochsenwerder
21037, Elversweg 46 a
T: 7 37 22 08
Fax: 73 74 82 08

Polizeiposten Moorfleet
22113, Moorfleeter Deich 290 a
T: 7 37 30 03
Fax: 73 74 84 06

Polizeiposten Curslack-Neuengamme
21039, Curslack Deich 108
T und Fax: 7 23 27 91

Polizeiposten Altengamme
21039, Gammer Weg 30
T: 7 23 52 05
Fax: 79 41 73 86

Polizeiposten Kirchwerder-Warwisch
21037, Durchdeich 156
T: 7 37 24 72

Polizeiposten Kirchwerder-Zollenspiecker
21037, Auf dem Sülzbrack 4
T und Fax: 7 23 02 91

Polizeikommissariat 44
21107, Georg-Wilhelm-Straße 77
T: 42 86-5 44 10
Fax: 42 86-5 44 19

Polizeikommissariat 45
21079, Nöldekestraße 16
T: 42 86-5 45 10
Fax: 42 86-5 45 19

Polizeikommissariat 46
21073, Knoopstraße 33
T: 42 86-5 46 10
Fax: 42 86-546 07

Polizeikommissariat 47
21149, Neugrabener Markt 3
T: 42 86-5 47 10
Fax: 42 86-5 47 19

Außenstelle Finkenwerder
21129, Butendeichsweg 2
T: 42 86-5 47 60
Fax: 42 86-5 47 63

Polizeiposten Cranz
21129, Estedeich 95
T und Fax: 42 86-5 47 65

Wasserschutzpolizei Hamburg

21073, Wilstorfer Straße 100
T: 42 86-50
Fax: 42 86-6 50 19
E-Mail:
wasserschutzpolizei@polizei.hamburg.de

Leiter
Bernd Spöntjes 6 50 00

Stabsleiter
N.N. 6 50 20

Wasserschutzpolizeiliche Vollzugsangelegenheiten
E-Mail: wsp021@polizei.hamburg.de
Nils Thomsen 6 50 30

Grundsatz- und Fachangelegenheiten
E-Mail: wsp022@polizei.hamburg.de
Thomas Lübckert 6 50 40

Sachgebiet Hafensicherheit

Leiter
Hermann Martin 6 50 60

Designated Authority Hafensicherheit
E-Mail: wsp031@polizei.hamburg.de
Fax: 50 79
Günter Klews 6 50 70
N.N. 6 50 71

Zentralstelle für die Überwachung der
Beförderung gefährlicher Güter / Hafensicherheit
20457, Kehrriederspitze 1
T: 42 86-6 54 71
Fax: 42 86-6 54 73
E-Mail: wsp032@polizei.hamburg.de

Fachdienst Grenzpolizeiliche Aufgaben /
Hafensicherheit
22767, Van-der-Smissen-Straße 4
T: 42 86-6 54 92
Fax: 42 86-6 54 99
E-Mail: wsp033@polizei.hamburg.de

Fachdienst Umweltdelikte, technische
Ermittlungen Gefahrgut- und Abfalltransportüberwachung
21073, Wilstorfer Straße 100
T: 42 86-6 54 02
Fax: 42 86-6 54 09
E-Mail: wsp21@polizei.hamburg.de

Fortbildungs- und Einsatzzug
21079, Am Überwinterungshafen 1
T: 42 86-6 50 52
Fax: 42 86-6 50 59
E-Mail: wsp24@polizei.hamburg.de

Wasserschutzpolizeikommissariat 1
(Waltershof)
21129, Waltershofer Damm 1
T: 42 86-6 51 10
Fax: 42 86-6 51 19 / 39
E-Mail: wspk1@polizei.hamburg.de

Wasserschutzpolizeikommissariat 2
(Steinwerder)
20457, Roßdamm 10
T: 42 86-6 52 10
Fax: 42 86-6 52 19
E-Mail: wspk2@polizei.hamburg.de

Außenstelle Landungsbrücken
20359, Bei d. St. Pauli Landungsbrücken 3 a
T: 42 86-6 52 60
Fax: 42 86-6 52 61

Außenstelle Alster
20148, Harvestehuder Weg 1 a
T: 42 86-6 52 55
Fax: 42 86-6 52 59

Kriminalpolizeilicher Ermittlungsdienst in
der WSP
20457, Reiherdamm 44
T: 42 86-6 52 81
Fax: 42 86-6 52 89

Wasserschutzpolizeikommissariat 3
(Harburg)
21079, Am Überwinterungshafen 1
T: 42 86-6 53 10
Fax: 42 86-6 53 19
E-Mail: wspk3@polizei.hamburg.de

Außenstelle Lauenburg
21481 Lauenburg, Elbstraße 2
T: 0 41 53-22 91
Fax: 0 41 53-5 13 76
E-Mail: wspk35@polizei.hamburg.de

Wasserschutzpolizeirevier 4 (Cuxhaven)
27472 Cuxhaven, Lentzkai
T: 0 47 21-7 45 93-0
Fax: 0 47 21-7 45 93-19
E-Mail: wsp4@polizei.hamburg.de



Landespolizeischule

22297, Carl-Cohn-Straße 39

22297, Braamkamp 3

T: 42 86-6 81 11

Fax: 42 86-6 81 98

Leiter

Gerhard Müller 6 80 00

E-Mail: LPSL@polizei.hamburg.de

Zentrale Aufgaben/Leitender Pädagoge

Wolfgang Kopitzsch 6 80 10

E-Mail: LPSLV@polizei.hamburg.de

Ausbildung

Hans-Peter Moldt 6 83 00

Fortbildung

Manfred Quedzuweit 6 84 00

Personalauswahlcenter

Werner Kunath 6 82 20

Beratung für Bewerber ausländischer Herkunft

Martin Dörnte 6 82 23

Tania Blan 6 82 27

Beratung für Wasserschutzpolizeibeamte

Bernd Umlauf 6 82 24

Das Personal-Auswahl-Center im Internet

www.polizei.hamburg.de

Link: [Jobs&Berufe](#)

Wasserschutzpolizei-Schule

(gemeinsame Ausbildungsstätte der Bundesländer, ausgenommen Thüringen)

20457, Veddel Dam 48

T: 42 86-6 55 05

Fax: 42 86-6 55 02

E-Mail: wsp@polizei.hamburg.de

Leiter

Manfred Köster 6 55 00

Fachhochschule für Öffentliche Verwaltung

Studiengang Polizei

22297, Braamkamp 3

T: 42 86-6 88 02

Fax: 42 86-6 88 99

Prof. Dr. Dr. Müller 6 88 39

E-Mail: fhoev@polizei.hamburg.de

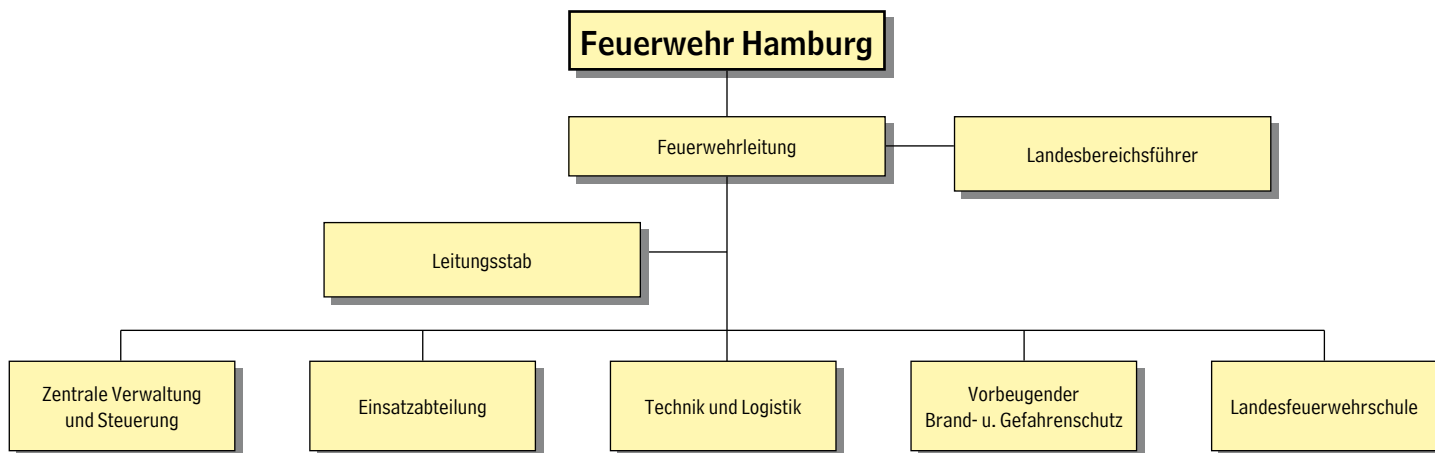

FEUERWEHR

20099, Westphalensweg 1
T: 4 28 51- 0
Fax: 4 28 51- 41 19
E-Mail: Poststelle@feuerwehr.hamburg.de

E-Mail: Vorname.Nachname
@Feuerwehr.Hamburg.de

HVV: U- und S-Bahn Berliner Tor

Notruf, Feuer, Rettung
T: 112

Internet:
www.Feuerwehr.Hamburg.de

Aufgaben der Feuerwehr:

Nichtpolizeiliche Gefahrenabwehr und Hilfeleistung bei allen Notlagen durch Feuer, Naturereignisse, Explosionen, Unfälle und ähnliche Vorkommnisse, Notfallrettung und Kampfmittelräumung

Überprüfung auf Feuersicherheit (Brandschau) bei Gebäuden, Anlagen und Lagern mit erhöhter Brand- und Explosionsgefahr oder Gefährdung von Menschen.

Mitarbeit im vorbeugenden Brandschutz und Kampfmittelräumung bei Baugenehmigungsverfahren.

Brandschutztechnische Beratung

Schulungen und Seminare an der Landesfeuerwehr- und Rettungsassistentenschule, Akademie für Rettungsdienst- und Gefahrenabwehr

Leiter der Feuerwehr:

Dieter Farrenkopf
T: 4 28 51-40 01
Fax: 4 28 51-40 09
E-Mail: FL@feuerwehr.hamburg.de

Feuerwehr-Pressestelle

Peter Braun 40 21
Fax: 40 29
E-Mail: presse@feuerwehr.hamburg.de

Feuerwehr-Informations-Zentrum – FIZ –

20099, Hinter der Hauptfeuerwache 1

Peter Filip, Andreas Paulsen und Dieter Peth 40 44
Fax: 40 19

Vorsitzender des Personalrates der Feuerwehr

Werner Lehmann 40 91
Fax: 40 99
E-Mail: Personalrat@feuerwehr.hamburg.de

Landesbereichsführer der Freiwilligen Feuerwehren

Hermann Jonas
T: 7 45 78 84
Fax: 74 50 67

Geschäftsführung der Freiwilligen Feuerwehren
Hans-Erich Boennen 40 81
Fax: 40 89

Stab Feuerwehrleitung

Dr. Peer Rechenbach 40 02
Fax: 40 09

Grundsatzangelegenheiten und Betriebliches Vorschlagswesen
N.N. 40 11
Fax: 40 19

Strategischer Einsatz Katastrophenschutz u. Rettungsdienst. Feuerwehr u. Gesellschaft.
Büroleiter
Dr. Jürgen Meinert 40 31
Fax: 40 19

Sonderprojekte, Angelegenheiten Internationale
Manfred Schubert 40 41
Fax: 40 19

Leitung u. Koordination Notfallseelsorge, Landesfeuerwehrpastorin
Erneli Martens 40 51
Fax: 40 19

Zentrale Verwaltung und Steuerung

Thomas Müller 41 01
Fax: 40 09

Zentrales Projektmanagement
Marion Sander 41 02
Fax: 41 19

Beschaffungen, Gebäudemanagement und zentrale Dienste
Ruth Carstens 41 11
Fax: 41 59

Zentrales Ressourcenverwaltung
Wilfried Werner 41 21
Fax: 41 29

Genehmigungen nicht öffentlicher Rettungsdienst
Rainer Sengpiel 48 62
Fax: 41 29

Personal- und Rechtsangelegenheiten
Michael Zader 41 31
Fax: 41 39

Einstellungsstelle
Dirk Wagner 47 81
Fax: 41 39

Einsatzabteilung

20537, Wendenstraße 251
Werner Thon 42 01
Fax: 42 09

Feuerwehr Einsatz Zentrale / Rettungsleitstelle
Fax: 4 28 51- 42 69
E-Mail: Leitstelle@feuerwehr.hamburg.de

Verwaltung
N.N. 42 03
Fax: 42 09

Grundsatzangelegenheiten, Einsatzplanung
Heino Peters 42 11
Fax: 42 09

Grundsatzangelegenheiten Öffentlicher Rettungsdienst
Wolfgang Meichßner 42 14
Fax: 42 09

Ärztlicher Leiter Rettungsdienst
Dr. Stefan Kappus 42 04
Fax: 42 09

Einsatzführung
Norbert Kusch 42 21
Fax: 42 09

Einsatzdienst und Einsatzvorbereitung
N.N. 42 31
Fax: 42 09

Großveranstaltungen
Bernhard Woltersdorf 42 34
Fax: 42 09

Technische Sonderdienste
N.N. 42 91
Fax: 42 09

Information und Kommunikation
Michael Bauer 42 71
Fax: 4 27 95-27 95

Technik und Logistik

20539, Großmannstraße 10
Günter Julga 43 01
Fax: 43 09

Zentrale Aufgaben und Controlling
Michael Zengel 43 11
Fax: 43 09

Technische Beschaffung, Markterkundung und Projektmanagement
Werner Heinzmeier 43 21
Fax: 43 09

Technische Dienste und Kundenberatung
Klaus-Jürgen Schaefer 43 31
Fax: 43 09

Kommunikationstechnik

Heiko Hadler 43 51
Fax: 43 59

Vorbeugender Brand- und Gefahrenschutz

20099, Berliner Tor 49
Andreas Kattge 44 01
Fax: 44 09

Grundsatzangelegenheiten und Beratung
Sebastian Vries 44 11
Dr. Ingrid Mieling 44 12
Fax: 44 09

Sicherheitsmanagement
Bernd Bröcker 44 14
Genehmigungsverfahren
Dr. Claus Woitha 44 21
Fax: 44 09

Brandsicherheitsschauen
Gerd Behr 44 31
Fax: 44 09

Sicherheitsdienste
Detlef Edeler 44 65
Fax: 44 09

Landesfeuerwehrschule

22113, Bredowstraße 1
Jörg Schallhorn 45 01
Fax: 45 09

Grundsatzangelegenheiten und Veranstaltungsmanagement
Wolfgang Lindner 45 02
Fax: 45 09

Interner Service und Controlling
Frank Seidler 45 11
Fax: 45 19

Lehrbetrieb Feuerwehrtechnik
Joachim Behnke 45 21
Fax: 45 29

Lehrbetrieb Rettungsdienst
Ingo Sobania 45 31
Fax: 45 29



Akademie für Rettungsdienst und Gefahrenabwehr

General Manager
Wolfgang Stein 45 82
Business Manager
Erich Hanke 45 81
Kundenbetreuung
Melanie Eggers 45 85
Fax: 45 89
Internet: www.feuerwehrakademie.de

Feuer- u. Rettungswachen Technik- u. Umweltschutz- wache, Kampfmittelräum- dienst

Einsatzdienst-West

Hans-Werner Steffens 10 01
Fax: 42 09

Feuer- und Rettungswache Innenstadt

20459, Admiralitätsstraße 54
Manfred Stahl 11 01
Fax: 11 09
E-Mail: FuRwInnenstadt
@feuerwehr.hamburg.de

Feuer- und Rettungswache Altona

22757, Mörlenstraße 36
Volker Claußen 12 01
Fax: 12 09
E-Mail: FuRwAltona@feuerwehr.hamburg.de

Feuer- und Rettungswache Rotherbaum

20146, Sedanstraße 30
Joachim Behns 13 01
Fax: 13 09
E-Mail: FuRwRotherbaum
@feuerwehr.hamburg.de

Feuer- und Rettungswache Osdorf

22549, Harderweg 10
Uwe Haug 14 01
Fax: 14 09
E-Mail: FuRwOsdorf
@feuerwehr.hamburg.de

Feuer- und Rettungswache Stellingen

22527, Basselweg 71
Axel Nestler 15 01
Fax: 15 09
E-Mail: FuRwStellingen
@feuerwehr.hamburg.de

Feuer- und Rettungswache Alsterdorf

22297, Alsterkrugchaussee 288
Wolfgang Garvs 16 01
Fax: 16 09
E-Mail: FuRwAlsterdorf
@feuerwehr.hamburg.de

Einsatzdienst-Ost

Manfred Kanzler 20 01
Fax: 42 09

Feuer- und Rettungswache Wandsbek

22045, Stein-Hardenberg-Straße 2
Werner Papenhagen 21 01
Fax: 21 09
E-Mail: FuRwWandsbek
@feuerwehr.hamburg.de

Feuer- und Rettungswache

Berliner Tor
20099, Westphalensweg 1
Wolfgang Götje 22 01
Fax: 22 09
E-Mail: FuRwBerlinerTor
@feuerwehr.hamburg.de

Feuer- und Rettungswache Barmbek

22305, Maurienstraße 7-9
Andreas Prautzsch 23 01
Fax: 23 09
E-Mail: FuRwBarmbek
@feuerwehr.hamburg.de

Feuer- und Rettungswache Sasel

22393, Saseler Kamp 2
Günter Cords 24 01
Fax: 24 09
E-Mail: FuRwSasel
@feuerwehr.hamburg.de

Feuer- und Rettungswache

Billstedt
22113, Wöhlerstraße 28
Erich-Dieter Möller 25 01
Fax: 25 09
E-Mail: FuRwBillstedt
@feuerwehr.hamburg.de

Feuer- und Rettungswache Bergedorf

21031, Sander Damm 2
Ernst Redwanz 26 01
Fax: 26 09
E-Mail: FuRwBergedorf
@feuerwehr.hamburg.de

Einsatzdienst-Süd

Helmut Pietschmann 30 01
Fax: 42 09

Feuer- und Rettungswache Harburg

21079, Großmoorbogen 8
Holger Engfer 31 01
Fax: 31 09
E-Mail: FuRwHarburg
@feuerwehr.hamburg.de

Feuer- und Rettungswache Veddel

20539, Am Zollhafen 11-13
Werner Nölken 33 01
Fax: 33 09
E-Mail: FuRwVeddel
@feuerwehr.hamburg.de

Feuer- und Rettungswache Wilhelmsburg

21109, Rotenhäuser Straße 73
Hans-Heinrich Schultz 34 01
Fax: 34 09
E-Mail: FuRwWilhelmsburg
@feuerwehr.hamburg.de

Feuer- und Rettungswache Finkenwerder

21129, Benittstraße 15
Gerhard Wölm 35 01
Fax: 35 09
E-Mail: FuRwFinkenwerder
@feuerwehr.hamburg.de

Feuer- und Rettungswache Süderelbe

21147, Waltershofer Straße 1
Manfred Lange 36 01
E-Mail: FuRwSuederelbe
@feuerwehr.hamburg.de

Technik- und Umweltschutzwache Wilhelmsburg

21107, Neuhöfer Brückenstraße 2
Jens Oberg 32 01
Fax: 32 09

Kampfmittelräumdienst

21079, Großmoorbogen 8
Peter Voß 46 01
Fax: 46 09

Freiwillige Feuerwehren

Landesbereichsführer der Freiwilligen Feuerwehren

Hermann Jonas
21129, Nincoper Straße 23
T: 7 45 78 84
Fax: 74 50 67

Geschäftsführung der Freiwilligen
Feuerwehren

Hans-Erich Boennen
20099, Westphalensweg 1
T: 4 28 51-40 81
Fax: 4 28 51-40 89

Stellvertreter Nord (LBF/V)
22159, Saselheider Weg 29
T: 6 44 51 01
Fax: 6 44 74 20

Stellvertreter Süd (LBF/V)
Werner Burmester
21037, Süderquerweg 38
T: 7 23 92 11
Fax: 7 23 08 56

Bereich Altona

(FF Rissen, Blankenese, Nienstedten, Osdorf,
Groß-Flottbek, Lurup, Sülldorf-Iserbrook,
Altona, Ottensen/ Bahrenfeld)
22559, Sandmoorweg 13 b
T: 8 11 90 58
Fax: 8 11 90 38
Bereichsführer
Ulrich Prehm

Bereich Eimsbüttel

(FF Stellingen, Eidelstedt, Schnelsen,
Niendorf, Lokstedt, Eimsbüttel, Pöseldorf)
22415, Eberhofweg 93 b
T + Fax: 5 20 75 03
Bereichsführer
Jörg Schultze-Scheer

Bereich Nord

(FF Eppendorf, Fuhlsbüttel, Langenhorn-
Nord, Groß Borstel, Alsterdorf, Langenhorn)
22851 Norderstedt,
Segeberger Chaussee 158 e
T: 5 20 81 10
Fax: 5 30 35 504
Bereichsführer
Bernd Becker

Bereich Wandsbek

(FF Berne, Farmsen, Oldenfelde-Siedlung,
Oldenfelde, Meiendorf, Rahlstedt, Tonndorf,
Wandsbek-Marienthal)
22174, Am Knill 84
T: 6 43 49 00
Fax: 64 42 29 83
Bereichsführer
Hans-Peter Wilhelm

Bereich Alstertal

(FF Bramfeld, Wellingsbüttel, Poppenbüttel,
Hummelsbüttel, Sasel, Barmbek,
Winterhude)
22393, Innweg 6

T: 6 40 51 13
Fax: 6 40 30 49
Bereichsführer
Gerd Rüter

Bereich Walddörfer

(FF Volksdorf, Bergstedt, Lemsahl-
Mellingstedt, Duvenstedt, Wohldorf,
Ohlstedt)
22397, Brunsrokrogweg 7
T: 60 56 16 11
Fax: 60 56 16 10
Bereichsführer
Dirk Lübemann

Bereich Bergedorf

(FF Bergedorf, Nettelburg, Lohbrügge,
Boberg, Kirchsteinbek, Öjendorf, Bille,
Billstedt-Horn)
21031, Plettenbergstraße 7b
T: 7 38 25 70
Fax: 73 92 63 32
Bereichsführer
Uwe Sturr

Bereich Vierlande

(FF Curslack, Altengamme, Neuengamme,
Krauel, Kirchwerder-Süd, Kirchwerder-
Nord, Warwisch)
21039, Achter de Wisch 48
T: 7 23 41 06
Fax: 7 23 33 63
Bereichsführer
Torsten Altenburg

Bereich Marschlande

(FF Billwerder, Allermöhe, Reitbrook,
Hohendeich, Neudorf, Spadenland,
Moorfleet, Fünfhausen, Berliner Tor)
21037, Reitdeich 57
T: 7 37 38 20
Fax: 73 71 76 92
Bereichsführer
Peter Röhe

Bereich Harburg

(FF Kirchdorf, Moorwerder, Neuland,
Rönneburg, Sinstorf, Marmstorf,
Rothenburgsort-Veddel, Wilhelmsburg)
21079, Rönneburger Freiheit 10
T: 7 68 34 97
Fax: 76 96 92 80
Bereichsführer
Burkhard Neumann

Bereich Süderelbe

(FF Hausbruch, Harburg, Moorburg,
Neugraben, Fischbek, Eißendorf)
21079, Moorburger Alter Deich 31
T: 7 40 13 52
Fax: 7 40 29 07
Bereichsführer
Peter Langeloh

Bereich Unterelbe

(FF Finkenwerder, Francop, Neuenfelde-
Nord, Cranz, Neuenfelde-Süd, Neuwerk)
21129, Nincoper Straße 42
T: 7 42 42 70
Fax: 74 21 38 41
Bereichsführer
Andreas Fick

Jugendfeuerwehr

Landesjugendfeuerwehrwart

22179, Sollkehe 9
T: 6 41 25 85
Fax: 6 41 25 50
Marcel Steinhäuser

Geschäftsstelle der Jugendfeuerwehr (Mi 16-18 Uhr)

Hannelore Lohse 40 87
Fax: 40 89

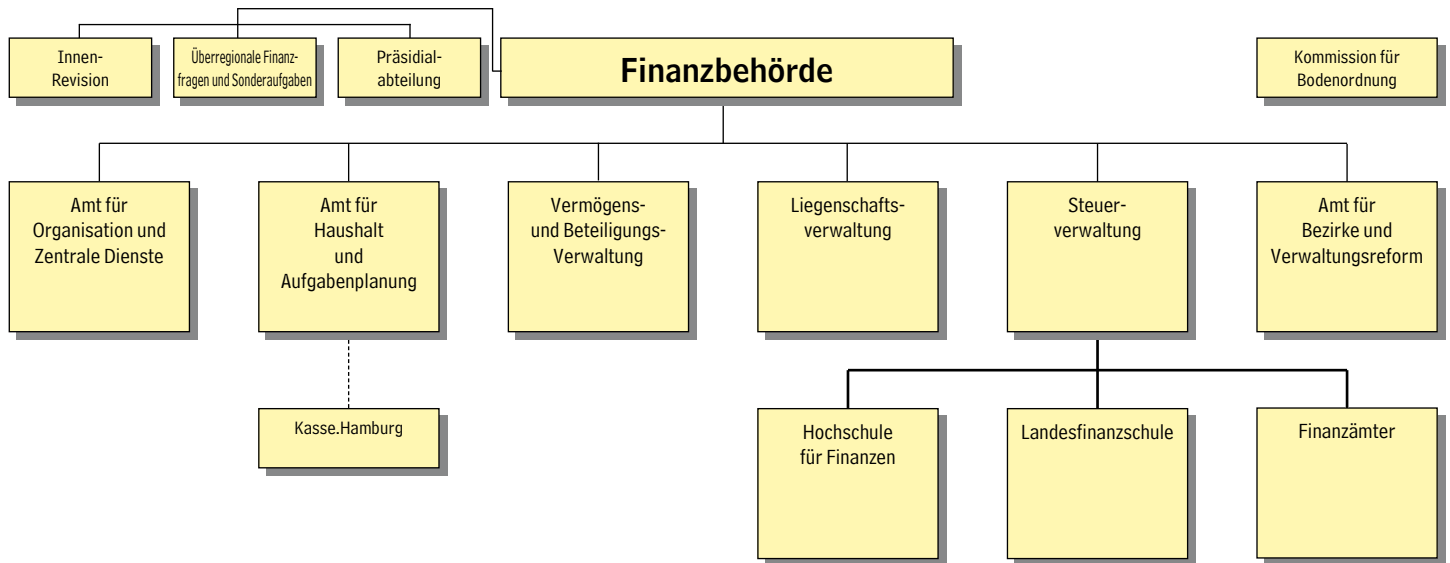

FINANZBEHÖRDE

20354, Gänsemarkt 36,
20306, Postfach 30 17 41
T: 4 28 23-0
Tlx: 21 21 21 senat d
Fax: 4 28 23-14 02
E-Mail: vorname.nachname@fb.hamburg.de

HVV: U2, 36, 5, 109 Gänsemarkt

Präses:
Senator Dr. Wolfgang Peiner 14 11 / 14 12

Staatsrat Finanzen:
Dr. jur. Robert F. Heller 14 31 / 14 32
Fax: 23 04

**Staatsrat Bezirke und
Verwaltungsreform:**
Dr. Detlef Gottschalck 14 18 / 14 28
Fax: 24 58

Deputierte:
Leonhard Baumert, Dieter Dreyer, Wolf-
Rüdiger Felsch, Matthias Gerwien, Joach-
im Heitmann, Dr. Anke Jobmann, Josef
Katzner, Elisabeth Kiausch, Susanne Kilgast,
Karl-Wilhelm Koch, Susanna Krüger, Birgit
Müller, Jakob Richter, Dr. Martin Schau,
Michael Waldhelm

Präsidialabteilung
Die Präsidialabteilung ist Schnittstelle zwi-
schen den Ämtern der Finanzbehörde und ih-
rer Leitung. Sie unterstützt die Behördenlei-
tung bei der Wahrnehmung ihrer Aufgaben.

Fax Büro des Finanzsenators
Fax: 16 33

Fax Pressereferat/Parlamentsreferat
Fax: 22 30

Büroleitung:
Dr. Kai Bücking 20 33

Persönlicher Referent des Senators
Simon Menzel 18 92

Pressesprecher der Finanzbehörde:
Sebastian Panknin 16 62
E-Mail: pressestelle@fb.hamburg.de

**Senats-, Parlaments- und
Deputationsangelegenheiten**
Ingrid Mondry 14 84

**Stabsabteilung für Überregionale
Finanzfragen und Sonderaufgaben**
Die Stabsabteilung für Überregionale Fi-
nanzfragen und Sonderaufgaben unterstützt
die Leitung der Finanzbehörde bei der Wahr-
nehmung deren Aufgaben im Verhältnis zum
Bund, den anderen Ländern, der Europä-
ischen Union und weiteren überregionalen
Institutionen.
Fax: 18 09
E-Mail: FzRefHH@fb.hamburg.de

Finanzreferent der FHH, Finanzausschuss
des Bundesrates, Finanzministerkonferenz,
Finanzausschuss des Deutschen Städtetages
Dr. Matthias Woisin 14 35

Überregionale Bildungs-, Forschungs- und
Wissenschaftsfinanzierung, Bund-Länder-
Kommission für Bildungsplanung und For-
schungsförderung, Wissenschaftsrat
Dr. Hans-Werner Seiler 14 58

Bundesorgane und -gesetzgebung, Bund-
Länder-Finanzbeziehungen, Finanzverfas-
sung, insbesondere Steuerverteilung und
Finanzausgleich, Steuerschätzung
Gernot Rüdiger Nobis 20 77

Aufgabenbereich Finanzen in der Vertretung
der FHH beim Bund in Berlin
Ulrike Lempert 14 01

**Stabsabteilung Innenrevision
(zuständig für den gesamten Ge-
schäftsbereich der Finanzbehörde)**
Büro: Klosterwall 6, 20095 Hamburg
Post: Gänsemarkt 36, 20354 Hamburg
Uwe Koertge
T: 4 28 54-21 14
Fax: 4 28 54-21 21

**Vertrauensperson der Schwer-
behinderten in der Finanzbe-
hörde**

Doris Kugler
T: 4 28 23-14 08 oder -21 73
E-Fax: 42 79 23-3 77
E-Mail: Schwerbehindertenvertretung
@fb.hamburg.de

Personalratsvorsitzender:
Horst Weidemann 14 56 / 15 00

**Betriebsinternes HilfeSystem
BHS**
20459, Rödingsmarkt 2
Helmut Eggers 15 75
Fax: 13 08
E-Mail: helmut.eggers@fb.hamburg.de

**Amt für Organisation und
Zentrale Dienste**
Fax: 22 49

Grundsatzfragen der Organisation, Zentra-
ler Einkauf und zentrale Verwertung von
Gütern für die Hamburger Behörden, Ser-
vice für andere Behörden und öffentliche
Unternehmen, Intendantaufgaben
Volker Rachor 15 24 / 15 25

Verwaltung
Markus Brockmann 15 47

Leitungsassistent
Nicole Korweck 24 49

**Abteilung für Grundsatzange-
legenheiten der Organisation,
Einkaufs- und Ausschreibungs-
dienste**
20354, Große Bleichen 23-27
T: 4 28 23-0
Fax: 4 28 23-22 52
Hans Randl 15 72

Grundsatzfragen der Organisation, Orga-
nisationsrecht, Initiierung, Beratung und
methodische Unterstützung von Organisa-

tionsvorhaben mit Pilotcharakter, Redaktion
für: Mitteilungen für die Verwaltung, „Mit
Hamburg verbunden“
Markus Brockmann 15 47

Geschäftsstelle für das Betriebliche
Vorschlagswesen
Uwe Lindemann 15 52

Leitstelle Gebäudereinigung
20459, Rödingsmarkt 2
Ines-Angela Probst 23 16
Datenschutz und Datensicherheit, IuK-Mit-
bestimmungsangelegenheiten, Vergabe-
recht
20354, Große Bleichen 23-27
Dr. Ben Diettrich 15 57

Ausschreibungs- u. Einkaufsdienste
Zentraler Einkauf von Lieferungen und Leis-
tungen sowie Verwertung von beweglichem
Staatsgut für Dienststellen der Freien und
Hansestadt Hamburg, Beratung und Unter-
stützung bei der Vergabe von Aufträgen
20459, Rödingsmarkt 2
Fax: 13 64
Peter Oetzmann 13 67
Thomas Kaldewei 13 62

Gebäudemanagement, Kraftfahrzeugwesen
20354, Große Bleichen 23-27
Walter Harten 15 23

Informationsmanagement
Friedhelm Kruse 16 11

Allgemeine Abteilung
Peter Becker 13 84

IT-Referat
Heidrun Iwen 20 15
Fax: 20 22

Infrastrukturreferat
Martina Lange 16 25
Fax: 14 02

Haushaltsreferat
Eilert Wykhoff 13 76



Referat Behörden-Transport-Service (BTS)

20355, Wexstraße 7
Fax: 4 28 23-20 17
Willy Vehrs 18 77

Verwaltung
Björn Jenckel 14 21

Fahrdienst
Günther Möller 33 34

Bestellung Selbstfahrerfahrzeuge 21 26

Fahrdienst- und Selbstfahrer-Aufträge
E-Mail:
bts.bts-auftraegeFB@fb.hamburg.de

Postaustauschzentrale (PAZ)
Andreas Michael Sasse 15 78

Personalabteilung

Thorsten Vehslage 18 29
Fax: 18 94

Personalverwaltung und -betreuung
Vera Schumacher-Klaver 13 85

Personalentwicklung, Frauenförderung,
Gesundheitsförderung, Fortbildung, Grund-
satz, Ausbildung
Hans-Joachim Banaschak 13 88

Organisation u. Personalkosten-Controlling
Nora Rademacher 13 20

Rechts- und Abgabenabteilung
20459, Rödingsmarkt 2,
Fax: 20 20
Hans-Jürgen Behncke 14 00

Rechtsfragen der Allgemeinen Verwaltung
und der Fachämter der Finanzbehörde (ohne
Steuerrecht), Prozessführung
Tom Oelrichs 18 16
N.N. 20 97
Susanne Walbohm 16 31
Ulrike Günther 16 32

„Bescheinigende Stelle“ für die Zahlstelle
Hamburg des Europäischen Ausrichtungs-
und Garantiefonds für die Landwirtschaft
(EAGFL), Abt. Garantie
Fax: 20 20
Gunda Hachmann 22 96

Enteignungsbehörde
Fax: 20 20
Dieter Carmesin 14 48

Vergabekammer bei der Finanzbehörde
(Nachprüfung insbes. von VOL-Vergaben)
Fax: 20 20
Dieter Carmesin 14 48

Versicherungsmanagement
Reimer Raffeldt 14 29

VersicherungsCenter
Fax: 20 81
E-Mail:
Versicherungsmanagement@fb.hamburg.de

Risk-Management und Vertragsangelegen-
heiten (insbes. Gebäudeversicherungen)
Fax: 20 81
N.N. 14 92

Schadenregulierung Sachversicherungen
(insbes. Gebäudeversicherungen)
Fax: 20 81
Hans Peter Luczak 15 03

Schadenregulierung Kfz-Haftpflicht für
Behörden und öffentliche Unternehmen;
Zwangsvollstreckungen, Pfändung und Ab-
tretung von Werklohnforderungen, Aufrech-
nungen in Insolvenzverfahren
Fax: 22 33
Olaf Prange 18 18

Beitragsrecht; Rechtsaufsicht über das Lan-
desabgabenamt, Widerspruchsverfahren
und Gebührenangelegenheiten
Fax: 43 45
Geschäftsstelle 43 81
Hans-Peter Apel 43 34

Fachaufsicht (Grundsatzangelegenheiten)
Carola Opitz 43 69

Rechtsaufsicht
Thomas Nagel 43 65
Grundsatzfragen des Gebührenrechts,
Sonderabgaben
Fax: 20 81
Rolf Leopold 20 27

Landesabgabenamt

Hinweis: Ab 01.01.2007 wird das Landes-ab-
gabenamt Teil der Kasse.Hamburg.

Erhebung von Erschließungs- und Ausbau-
beiträgen, Sielbau- und Sielanschlussbei-
trägen sowie Ausgleichsbeträgen (in Sanie-
rungsgebieten), Innovationsabgaben (BID),
Erteilung von Anliegerbescheinigungen
Fax: 43 45
Geschäftsstelle 43 81
Gerd Waleschkowski 43 31

Bereich Wandsbek und Ausgleichsbeträge
Eik-Peter Heins 43 46

Bereich Mitte, Altona, Harburg
Klaus-Jürgen Oldenburg 43 68

Bereich Eimsbüttel I (Stadtteile Schnelsen,
Lokstedt, Niendorf, Stellingen, Eimsbüttel,
Harvestehude und Rotherbaum), Bergedorf
Heike Löbnitz 43 61

Bereich Eimsbüttel II (Stadtteil Eidelstedt),
Nord, Bergedorf
Brigitte Huper 43 57

Amt für Haushalt und Aufgabenplanung

Fax: 22 76
Aufstellung und Durchführung des Landes-
haushaltsplans, Finanz- und Aufgabenpla-
nung, Haushaltsrechnung; Finanzstatistik,
Stellenwirtschaft (Stellenplan, personal-
wirtschaftliche Regelungen), Personal-
kostenregelungen, Haushaltscontrolling,
Dienstpostenbewertung für Beamte und
Jahresberichte des Rechnungshofes

Hans Hinrich Coorssen 15 91

Verwaltung

Holger Mielau 24 14

Abteilung

Finanzplanung, Finanz- und Haushaltspoli-
tik, volks- und betriebswirtschaftliche Fra-
gen, Haushaltsrechnung, Stellenwirtschaft
(Stellenplan, personalwirtschaftliche Rege-
lungen), Recht des öffentlichen Dienstes,
Personalausgaben, IuK-Ressourcensteue-
rung, Einzelpläne der Finanzbehörde und
der Bezirksämter
Claus Rüter 18 81
Ute Albrecht 20 67
Werner Duckstein 16 49
Petra Rönne 18 12

Abteilung

Einzelpläne der Justizbehörde, der Kultur-
behörde, der Behörde für Soziales, Familie,
Gesundheit und Verbraucherschutz und der
Behörde für Inneres

Hartmut Karlisch 15 86
Brigitte Lehner 16 05
Holger Mielau 24 14
Friedhilde Matalla 26 60

Abteilung

Allgemeine und grundsätzliche Fragen des
Haushaltswesens, Haushaltsrecht- und
Haushaltssystematik, Einzelpläne der Be-
hörde für Stadtentwicklung und Umwelt und
der Behörde für Wirtschaft und Arbeit

Holger Lange 16 56
N.N. 16 47
Lars Kastning 16 84

Abteilung

Einzelpläne der Behörde für Bildung und
Sport, der Behörde für Wissenschaft und
Forschung, Bürgerschaft, Verfassungsger-
icht, Rechnungshof, Senat, Personalamt,
Rechnungshofjahresberichte und Dienst-
postenbewertung für Beamte; Fachliche
Leitstelle (Große Bleichen 27, 20354 Ham-
burg – Fax: 26 37)

Klaus Skulimma 15 88
Friedrich-Eugen Bukow 16 02
Britta Niehus 15 54
Torsten Domroes 26 00

Abteilung Grundsatzangelegenheiten und Controlling der IuK-Technik

IuK-Gesamtplanung, IuK-Ressourcenein-
satz, IuK-Infrastruktur, IuK-Technik, IuK-
Personal (Gänsemarkt 24, 20354 Hamburg)
Fax: 22 49
Jörn Riedel 22 51
Dr. Ursula Dankert 17 25
Volker Rösner 20 49
Joachim Wolff 18 80
Ronny Lühmann 22 50
Peter Klahn 14 30

Projektgruppen Doppik, Benchmarking und Neues Haushaltswesen Hamburg

20354, Große Bleichen 27
Fax: 24 02
Hans-Joachim Fläschner 15 94
Volker Wiedemann 14 51
Erich Riss 22 97

Kasse.Hamburg

22765, Bahnenfelder Straße 254-260
T: 4 28 23-9 00
E-Fax: 42 79 23-8 55
Internet: www.kasse.hamburg.de
E-Mail: info@kasse.hamburg.de
oder vorname.name@kasse.hamburg.de

Öffnungszeiten:

Montag, Mittwoch 08.00-16.00 Uhr,
Dienstag 07.00-16.00 Uhr,
Donnerstag 08.00-18.00 Uhr,
Freitag 08.00-12.00 Uhr

HVV: Metrobus 2 Gaußstraße

Die Kasse.Hamburg ist zuständig für den
Zahlungsverkehr, die Buchhaltung und
die Beitreibung öffentlich-rechtlicher
Forderungen der Freien und Hansestadt
Hamburg.

Geschäftsführer
Gerhard Kunze 13 61

Betriebliche Steuerung
Birthe Becker 20 51

Finanz- und Rechnungswesen
Jörg Schramm 24 13

Organisation
Ute Lattmann 20 41
Susanne von Zech 18 19

IuK
Dierk Möller 22 19

Service-Center
N.N. 19 00

Personalentwicklung
Gudrun Steuernagel 23 08

Projekt neues Forderungsmanagement
Hans-Heinrich Tiede 20 03

Fachliche Steuerung
Ingeborg Rönn 20 50

Zentralkasse
Manfred Fischer-Korzushek 20 91

Zentralbuchhaltung
Susanne Müller 13 26

SAP-Koordination
N.N.
Buchhaltung Einzelplan
Joy-Jacqueline Kliche 20 64

Buchhaltung IS/PS
Bettina Tiede 20 46
Jörg Ehlbeck 22 07

Buchhaltung PSCD
Sven Ullmann 24 56
Buchhaltung Classic
Sven Ullmann 24 56

Forderungsmanagement
Frank Müller 22 88

Innendienst Leitung
Malte Günther 13 90
Stefan Timpke 15 46
Susanne Hermann 24 46
Klaus Wolter 15 13



Außendienst Leitung Christian Bollin Birgit Fröling	22 93 18 39	heitsleistungen, Finanzierungshilfen für Wirtschaftsförderung, staatliche und private Lotterien, Spielbankangelegenheiten, Hamburgische Wohnungsbaukreditanstalt, Sparkassenaufsicht	Zentrale Eigentümerfunktion (inkl. Gebäudemangement), Stadterneuerung/-sanierung Joachim Gerken	40 44	Außerhamburgische Gebiete Karl-Friedrich Harders	42 65	
Zahlungsverkehr/ Liquiditätsplanung			Serviceaufgaben (Haushalt, Grundbuchstelle, Flächeninformation) Iris Heesch	41 14	Bezirke Bergedorf und Harburg, Pachthöfe Frank-Rainer Behr Fax: 41 43	42 13	
Peter Poschlod	20 87	Marianne Gschwendtner Fax: 21 77	16 64				
Liquiditätsplanung Gisela Rieckmann	23 07	Johannes Berndt Fax: 15 40	16 67		Bezirk Bergedorf, Pachthöfe Wilhelm Steinberg	42 96	
Zahlungsverkehr Jörg Baumung	13 24	Sabine van Bebber Wolfgang Marien	18 14 16 81	Projekt „Aktionsmodell Erbbaurechtsgrundstücke, Wiederkaufsrechte“ 20354, Dammstr. 14 Wolfram Heese Fax: 41 32	40 80	Bezirk Harburg Hans Thieß	43 08
Vermögens- und Beteiligungsverwaltung							
Fax: 21 77		Vorprüfungsstelle I Prüfung des zentralen Kassen- und Rechnungswesens und der Verwahr- und Vorschusswirtschaft der FHH sowie der Anordnungs- und Kassenteile der automatisierten Verwaltungsverfahren (z.B. PROSA, DIWOG, PROJUGA, PAISY, OPAL), Prüfung der Justizkasse und Zahlstellen der hamburgischen Verwaltung; Fragen der Sicherungskommission		Wirtschaftsförderung und Wohnungsbau Dr. Hannes Alpheis Fax: 41 39	40 64	Betriebsverlagerungen und -eingriffe, Ankauf Industrie- und Gewerbebrachen Frank-Rainer Behr	42 13
Querschnitts- und Grundsatzfragen der Beteiligungsverwaltung, betriebs- und finanzwirtschaftliche Angelegenheiten der hamburgischen Beteiligungen im Rahmen des Verantwortungsmodells, Sparkassenaufsicht, Kreditaufnahme, Verwaltung des Vermögens, der Schulden und Sicherheitsleistungen der FHH, Lotterie- und Spielbankangelegenheiten		Thomas Rademacher E-Fax: 42 79 23-5 47 Burkhard Ruhnke	20 36 22 40	Grundsatzfragen der Wirtschaftsförderung, Hafen und Projekte Klaus Hampe Fax: 41 39	41 01		
Dr. Rainer Klemmt-Nissen Fax: 13 40	16 76 / 17 18	Vorprüfungsstelle II Prüfung der § 26 LHO-Landesbetriebe, der § 15 LHO-Einrichtungen und der von den Behörden verwalteten Stiftungen;		Wirtschaftsförderung Dr. Anja Beyer	40 88		
Verwaltung				Infrastrukturunternehmen und Bund Gunnar Tanger	40 20	Johannes Nagel	14 41 / 14 42
Jürgen Jung	16 97						
Abteilung		Petra Kriepke E-Fax: 42 79 23-3 68 Erika Stoldt	21 97 21 68	Wohnungsbaugrundstücke 20354, Dammstr. 14 Rolf Rohloff Fax: 41 32 Einfamilienhausbauplätze (Eigenheimprogramm) über privaten Anbieter im Auftrag der Stadt: HSH N Projektmanagement und Consult Tel. 32 56 88 88	40 48	Verwaltung Maren Veers	14 88
Grundsatz- und Querschnittsfragen des Gesellschafts-, Wirtschafts- und Steuerrechts, der Betriebs- und Finanzwirtschaft sowie Unternehmenssteuerung und -kontrolle; Wirtschaftsprüferangelegenheiten; Neugründungen von Unternehmen; allgemeine Fragen der Personalwirtschaft, Tarif- und Versorgungsangelegenheiten, Angelegenheiten der Vorstände/Geschäftsführer und Aufsichts-/Verwaltungsräte; Grundsatzangelegenheiten der öffentlich-rechtlichen Kreditinstitute, betriebs- und finanzwirtschaftliche Angelegenheiten der Beteiligungen, LBK GmbH, LBK Immobilien – A.ö.R. –, pflegen & wohnen – A.ö.R. – und HSH Nordbank AG		Liegenschaftsverwaltung 20354, Dammstraße 7 T: 4 28 23-0 Fax: 4 28 23-41 31		Flächenbeschaffung und -bewirtschaftung Ulrike Reinert	40 26	Personalrat der Steuerverwaltung Vorsitzende: Brigitte Blech Sekretariat: Marika Dorndorf	23 56 23 55
Andreas Bolenz Fax: 13 40	17 15	Management des städtischen Grundbesitzes Leitung Jürgen Broede Fax: 41 33	40 00 / 40 01	Vergabeprojekt Verwertung Dr. Holger Riemer	42 23	Abteilung Abgabenordnung und Nebengesetze, Datenschutz, Finanzgerichtsordnung, Steuerberatungsrecht, Umsatzsteuer (einschl. EU-Harmonisierung), Zölle und Verbrauchsteuern, Beschwerdemanagement: Ernst Stoll	14 65 / 13 50
Jutta Hartung Christiane Laubach Jürgen Jung	16 72 22 85 16 97	Auskünfte /Geschäftsstelle Holger Sörensen	40 06	Bezirke Hamburg-Mitte und Altona Marion Tants Fax: 41 41	42 00	Abgabenordnung, Finanzgerichtsordnung, Vollstreckung, Datenschutzrecht, Steuerberatungsrecht: Rüdiger Meinßen	14 62
Abteilung		Flächenaktivierung, -entwicklung, Planungsbegleitung, Projektsteuerung Oliver Gagaik	40 02	Bezirk Hamburg-Mitte Jörg Darlath	42 04	Umsatzsteuer, Steuerharmonisierung im Rahmen der EU, Verbrauchsteuern: Gerd Heiduck	14 76
Betriebs- und finanzwirtschaftliche Angelegenheiten der hamburgischen öffentlichen Unternehmen (soweit nicht anderen Abteilungen des Amtes zugeordnet); Vermögensmobilisierung einschl. Privatisierungen; Optimierung von Konzernstrukturen.		Flächenentwicklung (inkl. LBK Projekt) Raimut Richter	40 40	Bezirk Altona Heinz Evers	40 11	Abteilung Steuerpolitik, Steuerschätzung, Internationales Steuerrecht, Fördergesetze, Bilanzsteuerrecht, Umwandlungssteuerrecht, Lohn-, Einkommen- und Kirchensteuer, Alterseinkünftegesetz, Kapitalertragsteuer, Eigenheimzulage, Prämien Gesetze: Michael Wagner	14 47 / 14 42
Michael Heinrich E-Fax: 42 79 23-3 20	16 94	Planungsbegleitung und -kontrolle (inkl. Ausgleichsflächen) Ulrich Kowalewsky	40 33	Bezirke Eimsbüttel und Hamburg-Nord Dirk Pufahl Fax: 41 42	42 46	Steuerpolitik, Steuerschätzung, Internationales Steuerrecht: Frank Schmitz	15 15
Maïke Johannsen Andreas Berewinkel Angelika Heuer Andreas Hertweck	17 62 16 78 16 88 23 10	Projekt ImmoAktiv Burkhard Schlesies	40 17	Bezirk Eimsbüttel Bernd Lohmann Bezirk Hamburg-Nord und Kleingartenanlagen Bärbel Buhrmester	40 27 40 25	Einkommensteuer, Bilanzsteuerrecht, Nebengesetze: Thomas Schlamp	15 10
Abteilung		Grundsatz und Service Petra Burmeister Gertrud Theobald	40 12 40 76	Bezirk Wandsbek und außerhamburgische Gebiete Wolfgang Simons Fax: 41 31	42 63	Lohnsteuer, Lohnsteuerußenprüfung, Kirchensteuer, Alterseinkünftegesetz: Hans-Heinrich Manthey	15 06
Kredit- und Zinsmanagement, Finanzierungsberatung der Behörden und öff. Unternehmen, Verwaltung und Bedienung der Schulden, Verwaltung von Darlehen, Anlagemanagement der Sondervermögen „Zusatzversorgung“ und „Versorgungsrücklage“ der FHH, Erbschaften, Übernahme, Verwaltung und Abwicklung von Sicher-		Rechts- und Grundsatzangelegenheiten Jochen Möller	40 13	Bezirk Wandsbek Ralf Voßberg	42 64		
		Grundsatzfragen des Liegenschaftsmanagements Stefanie Welter	40 14				



Abteilung

Körperschaftsteuer, Gemeinnützigkeitsrecht, Umwandlungssteuergesetz (§§ 1-19 UmwStG), Gewerbesteuer, Verkehrssteuern, Bewertung, Erbschaftsteuer, Vermögensteuer, Grundsteuer, Hamburger Gemeindesteuern, Verfassungsrecht, Allgemeine Rechtsangelegenheiten:
Karin Ohse-Griem 15 07

Körperschaftsteuer, Gewerbesteuer, Umwandlungssteuergesetz, Hebesatzgesetz, Gemeinnützigkeitsrecht:
Andreas Müller 15 05

Allgemeine Rechtsangelegenheiten, Bewertung, Erbschaftsteuer, Grundsteuer, Hundesteuer, Zweitwohnungsteuer, Spielvergnügungsteuer, Verkehrssteuern:
Olaf Paulsen 14 94

Abteilung

Organisation und Automation der Steuerverwaltung (Finanzämter), Kassenwesen, Haushaltsangelegenheiten, Ausbildungs-, Fortbildungs- und Prüfungswesen der Steuerverwaltung (Finanzämter), Aufsicht über die Hochschule für Finanzen Hamburg, Vorprüfungsstelle:
Rüdiger Steininger 14 36 / 13 50
Organisation, Haushaltsangelegenheiten:
Rainer Jenssen 14 69

Automation: Steuerfachprogrammierung, Einführung EOSS / KONSENS, Systemtechnik, IuK-Planung sowie Kassenwesen
Otto Elvers
T: 4 28 53-23 81

Aus- und Fortbildung sowie Prüfungswesen:
Joseph Fromme
T: 4 28 59-40 13

Vorprüfungsstelle:
Dorle Müller 24 65

Abteilung

Personalangelegenheiten, Verwaltungssteuerung, Projekt- und Prozessberatung, Wohnungsfürsorge, Straf- und Bußgeldsachen, Betriebsprüfung, Umsatzsteuersonderprüfung, Helfernetz - Beratung und Prävention:
Klaus Schapke 23 60

Personalangelegenheiten, Personalentwicklung und Einstellungen:
Kirsten Annuschat 23 65

Verwaltungssteuerung, Projekt- und Prozessberatung:
Klaus Kramer 43 90

Betriebsprüfung, Umsatzsteuersonderprüfung, Straf- und Bußgeldsachen:
Arno Schäffer 43 99

Helfernetz der Hamburger Steuerverwaltung - Beratung und Prävention
20459, Holzbrücke 8
Dipl.-Psych. Regina Steffen
T: 4 28 20-12 34

Hochschule für Finanzen Hamburg

20535, Hammer Steindamm 129
T: 4 28 59-40 14
Fax: 4 28 59-29 08
Präsident:
Klaus Schapke

Verwaltungsangelegenheiten:
Sigrid Günther 40 14

Landesfinanzschule

20535, Hammer Steindamm 129
T: 4 28 59-40 00
Fax: 4 28 59-29 08

Leiter:

Joseph Fromme 40 13

Verwaltung

Gabriela Friese 40 06
Irena Perle 40 00

Personalrat der Auszubildenden
Vorsitzende: Ann-Kathrin Drechsler
Sekretariat: Karin Krause 40 25

Finanzämter

Sprechstunden: montags, mittwochs, freitags von 8.00 bis 12.00 Uhr, Lohnsteuerstellen zusätzlich donnerstags von 15.00 bis 18.00 Uhr
Finanzämter mit Informations- und Annahmestelle (Am Tierpark, Bergedorf, Eimsbüttel, Hansa, Harburg-Mitte, -Nord) montags-freitags von 08.00 bis 14.00 Uhr, donnerstags zusätzlich von 15.00 bis 18.00 Uhr
Zuständige Finanzkasse: Steuerkasse Hamburg, siehe unter Finanzamt für Steuererhebung

Finanzamt Hamburg-Altona

22767, Große Bergstraße 264/266
22704, Postfach 50 04 71
T: 4 28 11-02
Fax: 4 28 11-28 71
E-Mail: FAHamburgAltona@finanzamt.hamburg.de

Besteuerung der natürlichen Personen, Personengesellschaften und Körperschaften, die in den Ortsteilen 201 bis 216 und 219 ihren Wohnsitz, gewöhnlichen Aufenthalt oder ihren Betrieb bzw. ihre Geschäftsleitung haben.

Vorsteher
Dr. Lothar Bublitz 22 51 / 22 50

Vertreterin
Ursula Bauer 22 52

Geschäftsstelle
Andrea Siefert 22 60

Finanzamt Hamburg-Am Tierpark

22529, Hugh-Greene-Weg 6
22520, Postfach
T: 4 28 11-04
Fax: 4 28 11-48 00
E-Mail: FAHamburgAmTierpark@finanzamt.hamburg.de

Besteuerung der natürlichen Personen, Personengesellschaften und Körperschaften, die in den Ortsteilen 217, 218 und 220 bis 226 sowie 307 bis 314 ihren Wohnsitz, gewöhnlichen Aufenthalt oder ihren Betrieb bzw. ihre Geschäftsleitung haben.

Vorsteherin
Marlin Grote 57 01

Vertreter
Rolf Möller 57 02

Geschäftsstelle
Martina Borchardt 57 51

Finanzamt Hamburg-Barmbek-Uhlenhorst

22087, Lübecker Straße 101-109
22053, Postfach 76 03 60
T: 4 28 60-0
Fax: 4 28 60-7 30
E-Mail: FAHamburgBarmbekUhlenhorst@finanzamt.hamburg.de

Besteuerung der natürlichen Personen, Personengesellschaften und Körperschaften, die in den Ortsteilen 410 bis 429 ihren Wohnsitz, gewöhnlichen Aufenthalt oder ihren Betrieb bzw. ihre Geschäftsleitung haben. Verwaltung der Gewerbesteuer auswärtiger Unternehmen mit einer oder mehreren Betriebsstätten in Hamburg in Fällen auswärtiger durchgeführter Zerlegung, Verteilungsamt für die Hamburger Finanzämter

Vorsteher
Hartmut Frost 7 01 / 7 00

Vertreter
Gunther Mirow 7 02

Geschäftsstelle
Stephan Fritsch 7 20

Finanzamt Hamburg-Bergedorf

21031, Ludwig-Rosenberg-Ring 41
21003, Postfach 80 03 60
Call-Center HamburgService
T: 4 28 28-0
Direktdurchwahl
T: 4 28 91- und Apparatr.
Fax: 4 28 91-22 43
E-Mail: FAHamburgBergedorf@finanzamt.hamburg.de

Besteuerung der natürlichen Personen, Personengesellschaften und Körperschaften, die in den Ortsteilen 601 bis 614 ihren Wohnsitz, gewöhnlichen Aufenthalt oder ihren Betrieb bzw. ihre Geschäftsleitung haben.

Vorsteherin
Meike Nagel 24 08 / 24 10

Vertreterin
Bettina Kläsener 24 09

Geschäftsstelle
Ruth Loy 24 07

Finanzamt Hamburg-Eimsbüttel

22769, Stresemannstraße 23
22770, Postfach 57 01 10
T: 4 28 07-0
Fax: 4 28 07-2 20
E-Mail: FAHamburgEimsbuettel@finanzamt.hamburg.de

Besteuerung der natürlichen Personen, Personengesellschaften und Körperschaften, die in den Ortsteilen 301 bis 306 und 315 bis 321 ihren Wohnsitz, gewöhnlichen Aufenthalt oder ihren Betrieb bzw. ihre Geschäftsleitung haben.

Vorsteher
Lothar Kurzke 2 01 / 2 23

Vertreter
Bernd Martin 2 02

Geschäftsstelle
Hans-Peter Ebeling 2 25

Telefonzentrale/ Auskunft
T: 4 28 07-0

Finanzamt für Großunternehmen in Hamburg

20097, Amsinckstraße 40
20015, Postfach 10 22 05
T: 4 28 53-05
Fax: 4 28 53-55 59
E-Mail: FAFuerGrossunternehmen@finanzamt.hamburg.de

Vorsteher
Hinnerk Egge 50 00 / 50 01

Vertreter
Helmut Heinemann 53 02

Geschäftsstelle
Andreas Mahler 55 51

Besteuerung von Einzelunternehmen, Personengesellschaften, Kapitalgesellschaften sowie Erwerbs- und Wirtschaftsgenossenschaften, wenn ihre Umsatzerlöse im Sinne des § 277 Absatz 1 des Handelsgesetzbuches 1 Milliarde DM im Wirtschaftsjahr übersteigen, Besteuerung von Unternehmen, die durch eine einheitliche Leitung oder ein Beherrschungsverhältnis im Sinne des § 13 Absatz 2 der Betriebsprüfungsordnung verbunden sind, und von Unternehmen, die durch eine umsatzsteuerliche Organschaft verbunden sind, wenn die Umsatzerlöse im Sinne des § 277 Absatz 1 des Handelsgesetzbuches

a) - derverbundenen inländischen Unternehmen insgesamt 500 Millionen € oder

b) - eines verbundenen inländischen Unternehmens 250 Millionen € im Wirtschaftsjahr übersteigen,

Besteuerung von juristischen Personen des öffentlichen Rechts, Besteuerung von Kapitalgesellschaften, deren Anteile oder Stimmrechte unmittelbar oder mittelbar zu mehr als der Hälfte bei einer inländischen juristischen Person des öffentlichen Rechts liegen, Besteuerung von Unterstützungskassen im Sinne des § 5 Absatz 1 Nummer 3 des Körperschaftsteuergesetzes, Besteuerung der Kreditinstitute im Sinne des Gesetzes über das Kreditwesen, Besteuerung von Versicherungsunternehmen im Sinne des Versicherungsaufsichtsgesetzes, lohnsteuerliche Erfassung, Erhebung und Prüfung von Betriebsstätten im Sinne des § 41 Absatz 2 des Einkommensteuergesetzes bei Arbeitgebern, die ertragsteuerlich nicht in Hamburg geführt werden.



Finanzamt Hamburg-Hansa

20095, Steinstraße 10
20015, Postfach 10 22 44
T: 4 28 53-01
Fax: 4 28 53-20 64
E-Mail: FAHamburgHansa@finanzamt.hamburg.de

Besteuerung der natürlichen Personen, Personengesellschaften und Körperschaften, die in den Ortsteilen 108 bis 137 ihren Wohnsitz, gewöhnlichen Aufenthalt oder ihren Betrieb bzw. ihre Geschäftsleitung haben.

Besteuerung der ambulanten Gewerbetreibenden und Schausteller mit einer Betriebsstätte oder dem Wohnsitz in Hamburg und der Händler, die einen Stand auf dem Großmarkt (Obst, Gemüse, Blumen) haben.

Vorsteher
Dieter Hantzsch 34 18 / 33 58

Vertreter
Michael Thelen 35 93

Geschäftsstelle
Gerd Robbe 35 31

Telefonzentrale/Auskunft
T: 4 28 53 01

Finanzamt Hamburg-Harburg

21073, Harburger Ring 40
21043, Postfach 90 03 52
Call-Center HamburgService
T: 4 28 28-0
Direktdurchwahl
T: 4 28 71- und Apparatnr.
Fax: 4 28 71-22 15
E-Mail: FAHamburgHarburg@finanzamt.hamburg.de

Besteuerung der natürlichen Personen, Personengesellschaften und Körperschaften, die im Bezirk Harburg ihren Wohnsitz, gewöhnlichen Aufenthalt oder ihren Betrieb bzw. ihre Geschäftsleitung haben.

Vorsteher
Wolfgang Strohscheer 20 25 / 20 24

Vertreter
Dr. Enno Starke 24 56

Geschäftsstelle
Monika Gartz 24 62

Finanzamt Hamburg-Mitte

20095, Steinstraße 10
20015, Postfach 10 22 46
T: 4 28 53-02
Fax: 4 28 53-66 71
E-Mail: FAHamburgMitte@finanzamt.hamburg.de

Besteuerung der natürlichen Personen, Personengesellschaften und Körperschaften, die in den Ortsteilen 101 bis 107 ihren Wohnsitz, gewöhnlichen Aufenthalt oder ihren Betrieb bzw. ihre Geschäftsleitung haben, Besteuerung der Binnenschiffer, deren Schiffe beim Amtsgericht Hamburg im Binnenschiffsregister eingetragen sind, Besteuerung der Seeleute ohne festen Wohnsitz an Land, deren Reederei bei einem Ham-

burger Finanzamt steuerlich geführt wird, gesonderte Feststellung der Einkünfte und des Werts von Wirtschaftsgütern, Schulden und sonst. Abzügen der ausl. Personengesellsch.- u. gemeinsch., an denen mehrere unbeschränkt steuerpflichtige Personen bzw. Personengesellsch. beteiligt sind, Besteuerung beschränkt steuerpflichtiger natürlicher Personen und Körperschaften

Vorsteher
Dr. Wolfgang Dumke 60 01 / 60 00

Vertreter
Gerhard Zimmermann 60 02

Geschäftsstelle
Anne Tönnemann 60 20

Finanzamt Hamburg-Nord

22453, Borsteler Chaussee 45
22207, Postfach 60 07 07
T: 4 28 06-0
Fax: 4 28 06-2 20
E-Mail: FAHamburgNord@finanzamt.hamburg.de

Besteuerung der natürlichen Personen, Personengesellschaften und Körperschaften, die in den Ortsteilen 401 bis 409 und 430 bis 432 ihren Wohnsitz, gewöhnlichen Aufenthalt oder ihren Betrieb bzw. Geschäftsstelle haben. Besteuerung von Körperschaften, Personenvereinigungen und Vermögensmassen im Sinne des § 1 Abs. 1 Nr. 4 und 5 KStG (z.B. Vereine, Stiftungen), Besteuerung sonstiger steuerbegünstigter Körperschaften i.S. der §§ 51 ff AO (z.B. allgem. gemeinnützige GmbHs) Besteuerung von Personen ohne festen Wohnsitz, die ihren gewöhnlichen Aufenthalt in der Freien u. Hansestadt Hamburg haben.

Vorsteher
Hartwig Bremer 2 01 / 2 02

Vertreter
Günther Kienapfel 2 03

Geschäftsstelle
Anja Neisewald 2 19

Telefonzentrale/Auskunft
T: 42 80 60

Finanzamt Hamburg-Oberalster

20099, Hachmannplatz 2 (Bieberhaus)
20015, Postfach 10 22 48
T: 4 28 54-90
Fax: 4 28 54-49 60
E-Mail: FAHamburgOberalster@finanzamt.hamburg.de

Besteuerung der natürlichen Personen, Personengesellschaften und Körperschaften, die in den Ortsteilen 514 bis 525 ihren Wohnsitz, gewöhnlichen Aufenthalt oder ihren Betrieb bzw. ihre Geschäftsleitung haben.

Vorsteher
Hans-Hermann Detjen 20 01 / 20 02

Vertreter
Klaus Lilje 20 08

Geschäftsstelle
Dörte Mißfeld 20 03

Finanzamt für Prüfungsdienste und Strafsachen in Hamburg

22529 Hugh-Greene-Weg 6
22520, Postfach 60 07 07
T: 4 28 11-50 00
Fax: 4 28 11-50 51
E-Mail: ZVSt.Steuerstrafsachen@finanzamt.hamburg.de
Strafverfahren wegen Steuerstraftaten und Verfolgung und Ahndung von Steuerordnungswidrigkeiten für den Bereich der Hamburger Finanzämter

Vorsteher
Dr. Rainer Flügge 50 01

Vertreter
Lothar Böttcher-Streckmann 37 21

Geschäftsstelle
Regina Gerner 37 41

Finanzamt für Steuererhebung in Hamburg

20095, Steinstraße 10
20041, Postfach 10 60 26
T: 4 28 53-03
Fax: 4 28 53-21 59
E-Mail: FAFuerSteuererhebung@finanzamt.hamburg.de

Erledigung der Kassengeschäfte für alle Hamburger Finanzämter.

Vorsteherin
Ursula Rochlitz 36 30

Vertreter
Klaus Stade 33 84

Geschäftsstelle
Jörg Hollenrieder 33 41

Telefonzentrale/ Auskunft
T: 4 28 53-03

Konto: Steuerkasse Hamburg
für Inlandszahlungen:
Deutsche Bundesbank
Hauptverwaltung Hamburg
BLZ: 200 000 00, Kto.-Nr.: 200 015 30

für Auslandszahlungen:
IBAN: DE03 2000 0000 0020 0015 30
BIC: MARKDEF1200

Finanzamt für Verkehrssteuern und Grundbesitz in Hamburg

20355, Gorch-Fock-Wall 11
20306, Postfach 30 17 21
T: 4 28 43-60
Fax: 4 28 43-61 99
E-Mail: FAFuerVerkehrssteuern@finanzamt.hamburg.de

Mit Erbschaftsteuerstelle und Hundesteuerstelle, Verwaltung der Kraftfahrzeugsteuer, Versicherungssteuer, Feuerschutzsteuer, Grunderwerbsteuer, Gesellschaftsteuer, Börsenumsatzsteuer, Wechselsteuer, Rennwett- und Lotteriesteuer, Spielgerätesteuern, Spielbankabgabe, Troncabgabe, Hundesteuer, Zweitwohnungssteuer, Erbschaft- und Schenkungssteuer, Umlage der Land- u. Forstwirtschaftsbetriebe, Abwicklung der Hypothekengewinnabgabe, Grundsteuer; die Einheitsbewertung des Grundbesitzes und Feststellung von Grundbesitzwerten; Ermittlung von Verkehrswerten des Grundbesitzes und der Restnutzungsdauer von Gebäuden für die Finanzverwaltung, Spielbankaufsicht, Erledigung der Beitreibungsgeschäfte des Amtes.

Vorsteher
Detlef Mieling 62 01 / 61 03

Vertreterin
Erika Thieß-Linné 62 02

Geschäftsstelle
Dagmar Helbing 61 09

Telefonzentrale/Auskunft
T: 4 28 43 60

Finanzamt Hamburg-Wandsbek

22041, Schloßstraße 107
22006, Postfach 70 06 60

Call-Center HamburgService
T: 4 28 28-0
Direktdurchwahl
T: 4 28 91- und Apparatnr.
Fax: 4 28 81-28 88
E-Mail: FAHamburgWandsbek@finanzamt.hamburg.de

Besteuerung der natürlichen Personen, Personengesellschaften und Körperschaften, die in den Ortsteilen 501 bis 513 und 526 ihren Wohnsitz, gewöhnlichen Aufenthalt oder ihren Betrieb bzw. ihre Geschäftsleitung haben.

Vorsteher
Rolf-Rainer Kuntze 29 60 / 29 59

Vertreter
Volker Kraft 29 34

Geschäftsstelle
Dirk Dörwald 29 26

Amt für Bezirke und Verwaltungsreform

Fax: 24 58

Das Amt für Bezirke und Verwaltungsreform übt die Aufsicht über die Bezirksämter aus. Es initiiert und koordiniert die Verwaltungsreform und unterstützt den Senat bei der Einführung von E-Government-Vorhaben.

Jürgen Warmke-Rose 24 27

Verwaltung
Britt-Marie Fenske 15 29

Geschäftsstelle
Susanne Holz 15 34

Abteilung Bezirksangelegenheiten

Fax: 24 53

Aufsicht nach dem
Bezirksverwaltungsgesetz über
die Bezirksämter, Wahrung
gesamthamburgischer Leitlinien durch
Koordinierung und Steuerung der
bezirklichen Aufgabenwahrnehmung,
Vertretung der Bezirksämter auf
Senatsebene

Dr. Stephan Stüber 15 50

Justitiariat
Dr. Inken Pajunk 24 10

Ressourcensteuerung
Irene Mäser 16 89

Fachamtsbetreuung
Helmut Möller 13 58

Abteilung Verwaltungsreform

Fax: 24 38

Konzeption, Steuerung und Umsetzung der
Verwaltungsreform in Hamburg mit den
Schwerpunkten Aufgabenentflechtung,
Verfahrensvereinfachung und
-beschleunigung sowie Reform der
Bezirksverwaltung in Hamburg;

Umsetzung Behörden übergreifender
Maßnahmen zur Effizienzsteigerung und
Aufgabenkritik;

Betriebswirtschaftliche Grundsatzfragen
der öffentlichen Verwaltung; Erstellung und
Überarbeitung von betriebswirtschaftlichen
Leitfäden; Koordination der Einführung
moderner Steuerungsinstrumente in der
Hamburger Verwaltung;

Hamburg-weiter und überregionaler
Erfahrungsaustausch zu Fragen der
Verwaltungsreform.

Rainer Braun 15 35

Ulf von Krenski 15 37

Stabsstelle E-Government

Steuerung und Umsetzung der E-
Government-Strategie Hamburgs
gemeinsam mit den Behörden und Ämtern.
Laufende Fortschreibung des E-Government-
Aktionsfahrplans, E-Government in der
Metropolregion Hamburg

Renate Mitterhuber 14 97

Andreas Kirstein 14 93



Betriebliches Vorschlagwesen

Das Betriebliche Vorschlagwesen (BVW) der Freien und Hansestadt Hamburg trägt dazu bei, dass die hamburgische Verwaltung bürgernäher, leistungsfähiger und mitarbeiterorientierter gestaltet werden kann.

Möchten Sie mehr wissen?

Finanzbehörde
– Geschäftsstelle für das Betriebliche Vorschlagwesen –
Große Bleichen 23–27, 20354 Hamburg

Ansprechpartner:
Uwe Lindemann, Tel. 4 28 23-15 52
E-Mail: Uwe.Lindemann@fb.hamburg.de

„Meine Idee für das BVW!“

Danke, Sie haben uns gewählt: 4 28 28 0 oder HAMBURG

Mehr als 1 Million Bürger haben im vergangenen Jahr den telefonischen HamburgService gewählt. Sie haben eine gute Wahl getroffen und sind an der richtigen Stelle in der Verwaltung gelandet. Wir bieten Ihnen aktuelle Informationen und den richtigen Ansprechpartner.

Sie möchten wissen:

- Welche Leistung bekomme ich wo?
- Welche Unterlagen brauche ich?
- Wer ist für mein Anliegen zuständig?
- Welche Öffnungszeiten gelten?



Zuverlässige und aktuelle Informationen von Montag bis Freitag 7 bis 19 Uhr unter

(040) 4 28 28 0
oder
(040) HAMBURG

Informationen rund um die Uhr unter www.service.hamburg.de





BEZIRKSÄMTER

Das Gebiet der Freien und Hansestadt Hamburg ist in sieben Bezirke eingeteilt.

In jedem Bezirk gibt es ein Bezirksamt, das für die meisten Verwaltungsaufgaben zuständig ist, die bürgernah „vor Ort“ erledigt werden können. Die Bezirksämter sind in Dezernate gegliedert. Sie verfügen darüber hinaus über ein bis vier Ortsämter und rund 20 Kundenzentren. Der „Zuständigkeitsfinder“ im Internet bietet unter der Adresse service.hamburg.de die Möglichkeit, aktuelle Informationen über die Dienstleistungen der Verwaltung (Bezirksämter, Behörden) zu erhalten.

Bezirksversammlung

Durch die Bezirksversammlung wirkt die Bevölkerung an den Angelegenheiten des Bezirksamtes mit. Ihre 41 Mitglieder werden von den Wahlberechtigten eines Bezirks gewählt. In die Bezirksversammlung können nur Kandidatinnen und Kandidaten gewählt werden, die in dem jeweiligen Bezirk wohnen. Die Bezirksversammlung kontrolliert die Verwaltung des Bezirksamtes, wirkt in Angelegenheiten des Bezirks mit und entscheidet in den ihr vorbehaltenen Angelegenheiten. Für spezielle Fachfragen bildet die Bezirksversammlung Fachausschüsse, die ihr zuarbeiten. So gibt es z.B. Stadtplanungsausschüsse, Ausschüsse für Jugend- und Sozialfragen oder für Grün- und Umweltprobleme. Für Fragen, die nur einen Teil des Bezirksamtes betreffen, gibt es bei jedem Ortsamt einen Ortsausschuss, und in den meisten Kerngebieten (das sind die dicht besiedelten Bereiche im Herzen des Bezirks) Kerngebietsausschüsse. Die Mitglieder der

Orts- und Kerngebietsausschüsse werden von der Bezirksversammlung bestellt; sie müssen im Gebiet wohnen. Die politischen Mehrheitsverhältnisse, die Namen der Mitglieder der Bezirksversammlung, der Ortsausschuss- und Kerngebietsausschussmitglieder sowie die Anschriften und Telefonnummern der Fraktionsbüros finden Sie in diesem Buch bei den Bezirks- bzw. Ortsämtern.

Aufgaben der Bezirksämter

Die Aufgaben der Bezirksämter werden in Ämtern und Abteilungen wahrgenommen, die an dieser Stelle unabhängig von ihrer organisatorischen Anbindung beschrieben werden:

Bürgerservice

Einwohneramt
Grundsicherungs- und Sozialamt
Jugendamt
Standesamt

Verbraucherschutz Gesundheitsamt

Verbraucherschutzamt
Wirtschafts- und Ordnungsangelegenheiten
Lebensmittelsicherheit und Veterinärwesen
Umweltschutz

Bauwesen

Verwaltungsabteilung
(im Bauamt)
Stadtplanungsabteilung
Bauprüfungsabteilung
Tiefbauabteilung
Gartenbau- und Friedhofsabteilung
Naturschutzreferat

Bezirklicher Ordnungsdienst (BOD) Allgemeine Verwaltungsaufgaben, Beauftragte

Verwaltungsamt
Beauftragte für Arbeitsbeschaffung
Beauftragte für Wirtschaftsförderung
Öffentliche Rechtsauskunfts- und Vergleichsstelle (ÖRA)

Einwohneramt

Wenn Sie sich an-, um- oder abmelden wollen, dann ist das Einwohneramt – ohne Beschränkung auf die örtliche Zuständigkeit – die richtige Anlaufstelle. Hier wird der Meldedatenbestand aller Einwohnerinnen und Einwohner geführt und ständig aktualisiert, damit z.B. die Wehrpflichtigen erfasst, Lohnsteuerkarten richtig gedruckt oder die Wählerverzeichnisse erstellt werden können. Hier erhalten Sie auch Personalausweise, Europapässe und Kinderausweise, können Beglaubigungen vornehmen lassen oder ein Führungszeugnis beantragen. Weiterhin können Sie hier schriftlich Auskünfte aus dem Melderegister erfragen. Als Jugendliche beziehen Sie dort Untersuchungsbescheinigungen, mit dem sich junge Menschen vor dem Eintritt ins Berufsleben kostenlos arbeitsmedizinisch untersuchen lassen können. Sie werden in Sozialversicherungsangelegenheiten beraten und können Renten- und Kuranträge aufnehmen lassen, die dann an die zuständigen Versicherungsanstalten weitergeleitet werden. Diese Aufgabe wird für alle Bezirksämter vom Bezirksamt Wandsbek wahrgenommen.

Die Betreuung von Ausländern mit gesichertem Aufenthaltsstatus erfolgt ebenfalls im Einwohneramt in den bezirklichen Ausländerabteilungen.

In der Wohnungsabteilung des Einwohneramtes beantragen Sie Wohngeld sowie das Erziehungsgeld; Wehrdienstleistende und ihre Angehörigen erhalten Unterhaltssicherungsleistungen. Diese Aufgabe wird für alle Bezirksämter vom Bezirksamt Bergedorf wahrgenommen. Außerdem berät Sie die Wohnungsabteilung in Wohnungs- und Mietpreisangelegenheiten und kümmert sich um zweckentfremdeten, leerstehenden sowie verwahten Wohnraum, vermittelt Sozialwohnungen an anerkannte Wohnungsnotfälle und erteilt die Berechtigungsbescheinigungen für Wohnungssuchende. Zentral für Hamburg erhalten Sie im Einwohneramt des Bezirksamtes Hamburg-Mitte BAföG für Schülerinnen und Schüler.

Fundsachen werden von den Fundannahmestellen der Einwohnerämter an das Zentrale Fundbüro beim Bezirksamt Hamburg-Mitte weitergeleitet. Amt für zentrale Meldeangelegenheiten beim Bezirksamt Harburg
Dieses Amt ist Leitstelle für das technische Verfahren „Meldewesen“ im Einwohnerwesen und erteilt zentral für ganz Hamburg telefonische Melderegisterauskünfte an Behörden sowie über Einwohnerinnen und Einwohner, die vor dem 1.1.1988 aus Hamburg verzogen oder verstorben sind, und

bearbeitet Auskunftsperren.
Grundsicherungs- und Sozialamt
Das Grundsicherungs- und Sozialamt gewährt nicht erwerbsfähigen Personen Hilfe, die ihren Lebensunterhalt wegen niedrigen Einkommens nicht allein bestreiten können oder über kein Einkommen verfügen. Diese Hilfe wird gewährt nach den Bestimmungen des Sozialgesetzbuches XII. Dabei geht es auch darum, Hilfe zur Selbsthilfe zu leisten. Es werden ausserdem Hilfen zur Gesundheit, Eingliederungshilfen für behinderte Menschen, Hilfe zur Pflege, Hilfe zur Überwindung besonderer sozialer Schwierigkeiten, Hilfe in anderen Lebenslagen sowie Leistungen nach dem Asylbewerberleistungsgesetz gewährt.

Für einige Personengruppen bestehen Spezialabteilungen, die in der Übersicht der einzelnen Bezirksämter näher aufgeführt sind. Hierzu einige Beispiele: Bürgerinnen und Bürger mit Mieteschulden, Kündigungen, Räumungsklagen sowie bevorstehenden Räumungen berät die Fachstelle für Wohnungsnotfälle und leistet die gebotene Beratung und Unterstützung.

Ältere Menschen werden in der Abteilung „Seniorenberatung“ betreut und erhalten dort seniorenrechtliche Hilfen. In einigen Sozialdienststellen gibt es Spezialabteilungen für Menschen mit Behinderungen.“

Jugendamt

Das Jugendamt bietet Kindern, Jugendlichen und ihren Eltern sowie jungen Volljährigen vielfältige Dienstleistungen für unterschiedliche Lebenslagen und Erziehungssituationen an. Hierzu gehören Beratungsangebote in Krisen- und Konfliktsituationen, in Fragen der Partnerschaft, Trennung und Scheidung. Ein breites und sehr differenziertes Spektrum an individuellen Hilfen zur Erziehung und der Eingliederungshilfe für seelisch behinderte Kinder und Jugendliche kann ebenfalls durch das Jugendamt vermittelt werden.

Das Jugendamt überprüft Hinweise auf mögliche Kindeswohlgefährdungen (z.B. durch Vernachlässigung, Misshandlung und Missbrauch) und leitet geeignete Maßnahmen zur Abwendung von Gefährdungen ein.

Die Leistungen des Jugendamtes umfassen weiterhin Angebote der Kinder- und Jugendarbeit/Jugendsozialarbeit, der Förderung der Erziehung in der Familie, der Förderung von Kindern durch Vermittlung von Kindergarten-, Hort- und Tagespflegeplätzen. Das Jugendamt berät und unterstützt bei Vaterschaftsfeststellungen und der Geltendmachung von Unterhaltsansprüchen und führt Beistandschaften. Für Kinder, deren Unterhaltsanspruch nicht sichergestellt ist, bewilligt das Jugendamt Leistungen nach dem Unterhaltsvorschussgesetz. Die Aufgaben der Jugendgerichtshilfe werden ebenfalls im Jugendamt wahrgenommen. Im Jugendamt des Bezirksamtes Eimsbüttel liegt zentral für Hamburg die Zuständigkeit



für die Frauenhäuser.

Standesamt

Im Standesamt werden Geburten, Eheschließungen und Sterbefälle beurkundet, Ehen geschlossen, Lebenspartnerschaften begründet, die Familienbücher, das Personenstandsregister und die Testamentskartei geführt. Kirchnaustreitigkeiten nimmt das Standesamt ebenfalls entgegen. Außerdem erhalten Sie Abschriften von Personenstandsunterlagen.

Gesundheitsamt

Die Gesundheit der Bevölkerung ist ein wichtiges Gut. Obwohl wir in Hamburg über ein dichtes Netz von Krankenhäusern und praktizierenden Ärzten aller Fachrichtungen verfügen, bleiben für den öffentlichen Gesundheitsdienst noch viele Aufgaben. Er hat amtsärztliche Gutachten zu erstatten, Seuchen zu bekämpfen, Säuglinge, Klein- und Schulkinder zu betreuen sowie Körperbehinderten, Krebs-, Tuberkulose- und Geschlechtskranken mit Rat und Hilfe zur Seite zu stehen. Für Jugendliche und Erwachsene mit psychischen Problemen ist das Gesundheitsamt ein wichtiger Ansprechpartner.

Verbraucherschutzamt

Dieses Amt ist Dienstleister für die Umsetzung aller gewerberechtlichen, lebensmittelrechtlichen und umweltrechtlichen Angelegenheiten. Entsprechend dieser Aufgabenstellung ist das Amt in drei Bereiche gegliedert.

Wirtschafts- und Ordnungsangelegenheiten In dieser Dienststelle werden Gewerbebeanmeldungen, Gewerbe- und abmeldungen vorgenommen. Für Gaststätten, andere erlaubnispflichtige Gewerbe, Sondernutzungen und Veranstaltungen werden Erlaubnisse erteilt. Ebenso ist diese Dienststelle Veranstalter aller bezirklichen Wochen- und Krammärkte.

Lebensmittelsicherheit und Veterinärwesen Dieser Bereich überwacht Lebensmittel aller Art, führt Lebensmittelkontrollen durch und berät in lebensmittelrechtlichen Fragestellungen. Ein weiteres Aufgabenfeld ist die Tierseuchenbekämpfung und die Beratung in Fragen der Tierhaltung und des Tierschutzes. Wer z.B. seinen Hund auf eine Auslandsreise mitnehmen will, benötigt dazu in bestimmten Fällen ein amtstierärztliches Gesundheitszeugnis, das hier ausgestellt wird.

Umweltschutz

Für Umweltfragen mit regionalem Bezug (technischer Gesundheitsschutz und Umwelthygiene, Lärmschutz, Flächensanierung, Umweltkataster sowie Überwachung nicht genehmigungsbedürftiger Anlagen nach dem Bundesimmissionschutzgesetz) ist dieser Bereich zuständig. Ergänzend wird hier eine kostenfreie Umweltberatung angeboten.

Bauwesen

Verwaltungsabteilung (im Bauamt)

Die Verwaltungsabteilung ist die Zentrale für alle Dienststellen des Bauamtes. Sie erhalten hier (in einigen Bezirksämtern auch in der Bauprüfabteilung) – im Zusammenhang mit der Teilung oder dem Kauf eines Grundstücks – die notwendigen Genehmigungen und Bescheinigungen. Dort wird auch die Ausschreibung und Vergabe städtischer Bauaufträge für alle Baudienststellen bearbeitet. In den Fällen, in denen Sie nicht wissen, wer für Ihr Anliegen zuständig sein könnte, wenden Sie sich bitte an die Verwaltungsabteilung des Bauamtes. Hier wird Ihr Wunsch aufgenommen und der Kontakt zur zuständigen Abteilung hergestellt.

Stadtplanungsabteilung

Aufgabe der Stadtplanungsabteilungen ist die Steuerung der städtebaulichen Entwicklung und Ordnung in den Bezirken. Dies geschieht u.a. durch übergeordnete Planungen, Bebauungspläne, Begleitung von Einzelvorhaben, Stadtbildpflege und Sanierung. Anlass für Planungen sind z.B. Bedarfe an Wohn- und Gewerbegebieten oder die Sicherung von städtebaulichen Strukturen. Bei der Planung zu berücksichtigen sind die Belange des Städtebaus, der Landschaftsplanung, des Naturschutzes, der Grundeigentümer, die sozialen und kulturellen Bedürfnisse der Bewohner, die Interessen der Wirtschaft und des Verkehrs. In Zusammenarbeit mit den politischen Gremien werden die vielfältigen und oft gegenläufigen Wünsche der Betroffenen ermittelt und abgewogen.

Bauprüfabteilung/ Genehmigungsabteilung

Wer ein Gebäude bauen, verändern, abbrechen oder anders nutzen will, braucht dazu eine Genehmigung, die bei der Bauprüfabteilung beantragt werden muss. Diese Dienststelle überwacht die Baustellen und kontrolliert, ob dort entsprechend der Genehmigung gebaut wird. Sie ist außerdem zuständig für die Bearbeitung von Werbe- und Nutzungsanträgen nach der Hamburgischen Bauordnung, für die Erteilung von Hausnummern und so genannten Abgeschlossenheitsbescheinigungen nach dem Wohnungseigentumsgesetz.

Garten- und Tiefbauabteilung

Alle Bezirksämter arbeiten zur Zeit an einer Reorganisation ihrer Tiefbau- und Gartenbauabteilungen mit dem Ziel, diese – zumindest in Teilen – zusammenzulegen und dadurch die Wirtschaftlichkeit weiter zu verbessern. Die Mehrzahl der Bezirke haben die beiden Bereiche bereits vollständig miteinander verschmolzen. Neuer Name: Garten- und Tiefbauabteilung (Harburg: Tiefbau und Stadtgrün).

In den anderen Bezirken gibt es zur Zeit noch jeweils eine Tiefbauabteilung und eine Garten- und Friedhofsabteilung.

Tiefbau

Der Tiefbaubereich ist zuständig für die Planung, den Bau und die Unterhaltung öffentlicher Verkehrswege und Gewässer. Zu seinen Aufgaben gehören unter anderem die Wegeaufsicht, das Aufstellen von Verkehrszeichen, das Markieren von

Fahrbahnen und das Kennzeichnen von Straßen und Plätzen. Er erlaubt Aufgrabungen und Gehwegüberfahrten für Kraftfahrzeuge und ist für die Erteilung von Sondernutzungs genehmigungen zuständig (letzteres wird in einigen Bezirken in der Bauprüfabteilung bzw. der Verwaltungsabteilung bearbeitet). Auch die Bauunterhaltung für Gewässer und die Wasserschau fällt in den Aufgabenbereich des Tiefbaus.

Gartenbau und Friedhof

Zu den Aufgaben des Gartenbaus gehören Planung, Bau und Pflege von öffentlichen Grünanlagen, Kleingärten, Kinderspiel- und Sportplätzen sowie die Aufsicht über die bezirklichen Friedhöfe (die Hauptfriedhöfe Ohlsdorf und Öjendorf unterstehen der Anstalt öffentlichen Rechts Hamburger Friedhöfe). Eine weitere Aufgabe ist die Pflege des Straßenbegleitgrüns und der Straßenbäume. Er vergibt Patenschaften und erteilt Sondernutzungserlaubnisse für die Nutzung von öffentlichen Grün- und Erholungsanlagen.

Naturschutzreferat

Für Natur- und Landschaftsschutzaufgaben ist das Naturschutzreferat fachkundig. Es erteilt Genehmigungen für Maßnahmen in den Schutzgebieten, aber auch für die Fällungen von Bäumen durch Privatpersonen. Wer einen Baum auf seinem Grundstück fällen, einen Teich zuschütten oder Flächen aufforsten will, sollte sich rechtzeitig vorher mit diesem Referat (in den meisten Bezirksämtern im Gartenbau angesiedelt) in Verbindung setzen. Schließlich entwickelt das Naturschutzreferat Landschafts- und Grünordnungspläne, die dem Ziel dienen, Natur und Nutzung in Einklang zu bringen.

Bezirklicher Ordnungsdienst (BOD)

Der bezirkliche Ordnungsdienst ist als Organisationseinheit in den Bezirken zum 1. März 2006 durch Übertragung der Stellen für den Städtischen Ordnungsdienst aus der Behörde für Inneres neu eingerichtet worden. Durch die geplante Integration von Mitarbeiterinnen und Mitarbeitern anderer Fachrichtungen – wie zum Beispiel Wegewarten und Baumkontrolleuren – und einem einheitlichen Auftreten nach außen, wird damit ein bedeutender Schritt zur Verbesserung der Sauberkeit in der Stadt und zur Verbesserung der öffentlichen Ordnung und die Erhöhung des subjektiven Sicherheitsgefühls in den Bezirken realisiert. Der bezirkliche Ordnungsdienst ist erster Ansprechpartner bei Verunreinigungen öffentlicher Wege und Plätze, der Nichtbeachtung von Verboten in der Verordnung zum Schutz der öffentlichen Grün- und Erholungsanlagen wie z.B. durch Freilaufen lassen von Hunden, Lärmerzeugung mit Radios, wildes Zelten, Abpflücken von Pflanzen, dem störenden Verhalten im Umfeld von größeren Veranstaltungen, der Nichtbeachtung der Vorschriften der Hundeverordnung (bzw. des Hundegesetzes ab 1.4.2006) oder bei Graffiti, Beschädigung von Bänken und/oder anderen Sachen im öffentlichen oder öffentlich zugänglichen privaten Raum (Vandalismus).

Rechtsamt

Diese Dienststelle ist der Rechtsberater des Bezirksamtes und vertritt es zugleich bei Rechtsstreitigkeiten vor den Gerichten. Beim Rechtsamt gibt es Widerspruchsausschüsse, die – noch vor einem Verwaltungsgerichtsv erfahren – den Bürgerinnen und Bürgern die Möglichkeit eröffnen, eine Entscheidung des Bezirksamtes auf Recht- und Zweckmäßigkeit überprüfen zu lassen. Aber auch nach innen wirkt das Rechtsamt: Es wirkt z.B. bei Gesetzesnovellierungen mit und bearbeitet Disziplinarsachen.

Verwaltungsamt

Das Verwaltungsamt ist zum einen für diejenigen Aufgaben zuständig, die zur Aufrechterhaltung des inneren Dienstbetriebes im Bezirksamt notwendig sind. Dazu gehören Organisations-, Personal- und Haushaltsangelegenheiten sowie das Verwalten und Unterhalten von Dienstgrundstücken und Dienstgebäuden. Das Verwaltungsamt betreut auch die Ausschüsse der Bezirksversammlung. Zum anderen ist die Arbeit des Verwaltungsamtes „nach draußen“ gerichtet. Das Amt ist Zahlstelle und vergibt Räume und Sportplätze an die Sportvereine. Das Verwaltungsamt übernimmt auch gewisse Fachaufgaben wie z.B. Katastrophenschutzangelegenheiten; es führt darüber hinaus Wahlen, Volks- und Bürgerentscheide sowie statistische Erhebungen durch und fördert kulturelle Aktivitäten sowie Sportveranstaltungen.

Beauftragte/r für Wirtschaftsförderung

Wirtschaftsförderung ist eine wichtige Aufgabe. Deshalb gibt es in jedem Bezirk eine Ansprechpartnerin bzw. einen Ansprechpartner für die Wirtschaft. Sie/Er wird bei Problemen wie Existenzgründungen, Betriebserweiterungen, An- und Umsiedlung von Betrieben, Schaffen neuer und Sichern bestehender Arbeitsplätze und der besseren Ausnutzung von Gewerbegrundstücken tätig. Die Beauftragten für Wirtschaftsförderung leisten Unterstützung bei der Beschaffung von Grundstücken, bei der Genehmigung von Bauvorhaben der Wirtschaft, und sie beraten in Standort- und Finanzierungsfragen.

Beauftragte/r für Arbeitsbeschaffung

Es ist Aufgabe der Beauftragten für Arbeitsbeschaffung, die stadtteilbezogenen Anstrengungen zur Ausweitung des örtlichen Beschäftigungsangebotes zu verstärken und dezentrale beschäftigungspolitische Lösungen zu entwickeln. Insbesondere unterstützen die Beauftragten die Gründung von Beschäftigungs- und Arbeitsloseninitiativen u. beraten diese bei der praktischen Arbeit.

Öffentliche Rechtsauskunft- und Vergleichsstelle (ÖRA)

Auch das ist ein Angebot der Stadt für die Bürgerinnen und Bürger: Hier wird Beratung und praktische Hilfe in Rechtsangelegenheiten gewährt, wenn das Einkommen nicht reicht, anwaltliche Hilfe zu bezahlen. Güte- und Sühneverfahren werden hier ebenfalls durchgeführt. Mancher gerichtliche Streit wird damit vermieden.

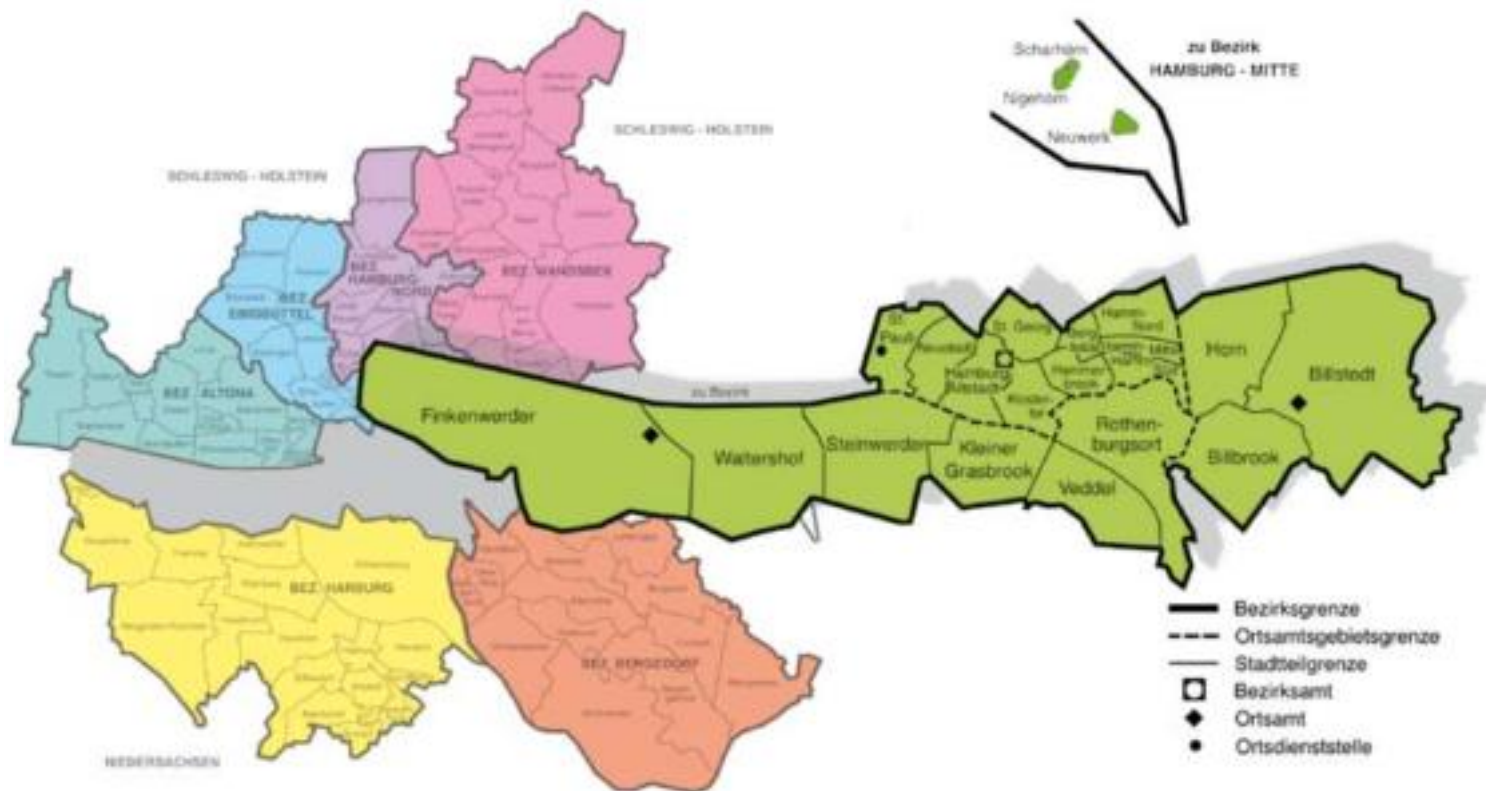

BEZIRKSAMT HAMBURG-MITTE

20095, Klosterwall 8
(City-Hof) Block D
20095, Postfach 10 22 20
Call-Center HamburgService:
T: 4 28 28-0
Direktdurchwahl:
T: 4 28 54- und Apparatr.
Fax: 4 28 54-45 40
E-Mail: vorname.nachname@
Hamburg-Mitte.Hamburg.de

Sprechzeiten des Bezirksamtes:
montags 8.00-16.00 Uhr, dienstags und mitt-
wochs 8.00-12.30 Uhr, donnerstags 8.00-
15.30 Uhr, freitags 8.00-12.00 Uhr
Abweichungen hiervon finden Sie bei der
jeweiligen Dienststelle.

HVV: U1, 112, 120, 124 Steinstraße

Bezirksamtsleiter:
Markus Schreiber 33 01 / 33 02

Bezirksversammlung

Vorsitzende:
Constance Manzke (CDU)

Stellvertr. Vorsitzende:
Jan-Hinrich Fock (SPD)
Jutta Kodrzynski (GAL)

CDU-Bezirksabgeordnete:
Helmut Bier, Dr. Gunter M. Böttcher, Martin
Damaszek, Christoph de Vries, Claudia
Faasch, Heiko Faasch, Thomas Felskowsky,
Hans Gelien, Peter Herkenrath, Christian
Lamberti, Matthias Lloyd, Constance
Manzke, Anke Martens, Heinz Raube, Ernst
Schau, Holger Schmidt, Karin Vehling,
Kathrin Zühlsdorf

Fraktionsbüro
20095, Klosterwall 4
T: 32 63 52
Fax: 32 64 42
E-Mail:
info@cdu-fraktion-hamburg-mitte.de

SPD-Bezirksabgeordnete:
Falko Droßmann, Marco Enders, Jan-Hinrich
Fock, Rolf Gagelmann, Murat Gözay, Mirco
Griesche, Andy Grote, Susanne Kilgast,
Grete Kleist, Klaus Lübke, Hubert Piske, Jana
Schiedek, Hansjörg Schmidt, Dirk Sielmann,
Thomas Stöltzing, Axel Wieder

Fraktionsbüro
20097, Kurt-Schumacher-Allee 10
T: 24 90 20
Fax: 2 80 18 00
E-Mail: buero@spdfрак-hhmitte.de

**Bündnis 90/Grüne/GAL
GAL-Bezirksabgeordnete:**
Mathias Bölckow, Ingolf Goritz, Nadja
Grichisch, Eva-Maria Knolle, Jutta
Kodrzynski, Dr. Michael Osterburg, Ursula
Schneider

Fraktionsbüro
20095, Pressehaus am Speersort,
Curienstraße 1
T: 30 39 31 62/3
Fax: 30 39 31 64
E-Mail: bf-mitte@hamburg.gruene.de

Kerngebietsausschuss:
Vorsitzender:
Heinz Raube (CDU)

Stellvertr. Vorsitzender:
Michael Ranft (SPD)

Kerngebietsausschussmitglieder:
CDU: Michael Bessenroth (ständ. Vertr.),
Dr. Frank Beulke (ständ. Vertr.), Walter
Dalle, Thomas Felskowsky, Uwe Hansen,
Christian Lamberti, Heinz Raube, Holger
Schmidt, Cyrus Zahedy

SPD: Gisela Bestmann, Grete Kleist, Margrit
Koll, Christoph Korndörfer (ständ. Vertr.),
Aytekin Peker, Michael Ranft, Wolfgang
Schröder (ständ. Vertr.), Dirk Sielmann

GAL: Günter Flott (ständ. Vertr.), Regina
Freuer (ständ. Vertr.) Jutta Kodrzynski,
Karin Zickendraht

Personalrat
Vorsitzender:
Wanja Pawlowsch 34 89

Stabsbereich
Beauftragter für Wirtschafts- (WF) und
Beschäftigungsförderung (BF), Presse- u.
Öffentlichkeitsarbeit (Ö), Verbindungsstelle
Liegenschaftsverwaltung/Bezirksamt (LI)

Gerthold Roch (WF) 27 79
oder (Ö) 28 80
Rainer König (WF) 23 31
Sorina Weiland (Ö) 28 77
Andreas Lange (BF) 34 55
und Hausboot-Lotse für Hamburg-Mitte
E-Mail: Hausboot-Lotse
@Hamburg-Mitte.Hamburg.de
Internet: www.hamburg-mitte.hamburg.de
Heike Giersch (LI) 33 30
Fax: 31 83
T: 01 71 / 3 08 15 47 (Handy)
E-Mail: vorname.nachname@
hamburg-mitte.hamburg.de

Hamburg - Insel Neuwerk
Ansprechpartnerin im Bezirk:
Heike Giersch
T: 4 28 54-33 30

Inselwart:
Volker Griebel
T: 0 47 21 / 2 90 76

Rechtsamt
20095, Klosterwall 2,
(City-Hof) Block A
Diethardt Wölk 33 24 / 33 25

Ingrid Beiß-Kürvers 33 32
E-Mail: Michaela Fleiss
@hamburg-mitte.hamburg.de
Fax: 48 44

Verwaltungsdezernat
Rüdiger Elwart 33 03 / 33 04
Fax: 29 61

Verwaltungsamt
Rüdiger Elwart 33 03 / 33 04

**Zentrale Steuerungsunterstützung
und Verwaltungsmodernisierung**
Renate Kleinfeld 28 96
Fax 22 32
E-Mail VA-ZS: renete.kleinfeld
@hamburg-mitte.hamburg.de

Abt. für IuK-Technik
Wolfgang Liedtke 23 69
Dariusz Zalik 24 01
Fax: 27 92
E-Mail: BAMitteIuKService
@hamburg-mitte.hamburg.de

Allgemeine Abteilung
Jürgen Wrusch 33 06

Ausschussbüro:
Nicole Hauschild 45 10
Fax: 28 95
E-Mail: nicole.hauschild@hamburg-mitte.
hamburg.de

Haus- und Grundstücksverwaltung:
Rainer Kupisch 47 11
Fax: 45 88

Katastrophen- und Zivilschutz:
Otto Rudwinski 33 55
Fax: 53 55



Sportangelegenheiten u. Stadtteilkultur:
Uwe Baade 23 43
Fax: 45 88

Zentrale Vordruckstelle

20355, St. Petersburger Straße 28
Renate Henke
T: 4 28 23-21 40 / 22 28 / 21 43
Fax: 4 28 23-21 44
E-Mail: Zentrale.Vordruckstelle
@Hamburg-Mitte.Hamburg.de

Personalabteilung

Silke Liedtke 55 89
Heike Lerche 45 71
Fax: 22 32

Abteilung für Haushalt und Organisation

Curt Zwisler 33 08
Martina Hentzien 27 13
Fax: 31 97
E-Mail:
beate.stein@hamburg-mitte.hamburg.de

Einwohneramt

20095, Klosterwall 2
(City-Hof) Block A

HVV: U1, 112, 120, 124 Steinstraße

Fax: 29 36
E-Mail: Einwohneramt@Hamburg-Mitte.
hamburg.de

Amtsleiter

Herr Wiedl 45 70
Herr Schönknecht (Vertreter) 46 03

Info-Telefon des Einwohneramtes 24 24

Kundenzentrum Steinstraße 1

20095, (Eingang Steinstraße/Ecke
Johanniswall)

Call-Center HamburgService:

T: 4 28 28-0

Direktdurchwahl:

T: 4 28 54- und Apparatnr.

Fax: 4 28 54-54 55

Leiter des Kundenzentrums

Herr Graubner 52 40

Herr Reinhardt (Vertreter) 52 51

E-Mail: Kundenzentrum-Mitte

@hamburg-mitte.hamburg.de

Bescheinigungen, Meldeangelegenheiten,
Reisepässe und Bundespersonalausweise,
Kinderreisepässe, Lohnsteuerkarten,
Führungszeugnisse, Ersuchungsberechtigungsbescheinigungen, Beglaubigungen,
Wehrerfassung, Bewohnerparkausweise,
Personalausweise und Lohnsteuerkarten
für Bürger ohne festen Wohnsitz, Anmeldung
für Seeleute, Verlängerung von Schwer-
behindertenausweisen, Sitzplatzausweise
für Schwerbehinderte (für öffentliche Ver-
kehrsmittel), Jahresfischereischeine, Führer-
scheinetausch (Antrag auf Ausstellung
eines Euro-Führerscheins), Kfz-Schein-An-
schriftenänderung bei einem Umzug inner-
halb Hamburgs, Ausgabe von Vordrucken,
Aufnahme und Anzeigen von Fundsachen.

Sprechzeiten:
montags 8.00-18.00 Uhr, dienstags 7.00-

13.00 Uhr, mittwochs 8.00-16.00 Uhr, don-
nerstags 8.00-19.00 Uhr, freitags 8.00-13.00
Uhr

(siehe auch Kundenzentrum St. Pauli)

Die bezirkliche Beratung in Rentenversi-
cherungsangelegenheiten wird zentral vom
Bezirksamt Wandsbek wahrgenommen.
Anschrift:
22041, Schloßstr. 60, 1. OG
(T: 4 28 81-34 11)

Wohnungsangelegenheiten und -vergabe,

Erteilung von § 5-Scheinen, weiteren Wohn-
berechtigungsbescheinigungen, Dringlich-
keitsscheinen, Umzugsprämie
Sprechzeiten:
montags 8.00-16.00 Uhr, dienstags 8.00-
12.00 Uhr, donnerstags 8.00-18.00 Uhr, frei-
tags 8.00-12.00 Uhr.

Herr Feldmann 45 50
Fax: 25 26
E-Mail: Wohnungsamt
@hamburg-mitte.hamburg.de

Ausbildungsförderung (BAföG)

Sprechzeiten:
montags 8.00-16.00 Uhr, donnerstags 8.00-
16.00 Uhr.
Frau Graubner 46 04
Sachbearbeitung unter der
Sammel-Nr. 19 05
Fax: 29 75
E-Mail: Baföeg@hamburg-mitte.hamburg.de

Wohngeld (Miet-/Lastenzuschuss), Erziehungsgeld,

Sprechzeiten:
montags 8.00-16.00 Uhr,
dienstags 8.00-12.00 Uhr.
Herr Schröder 51 46
Sachbearbeitung 46 10
Fax: 29 30
E-Mail Wohngeld:
Wohngeld@hamburg-mitte.hamburg.de
E-Mail Erziehungsgeld:
Erziehungsgeld@hamburg-mitte.hamburg.de

Wohnraumschutz

Zweckentfremdung von Wohnraum, Miet-
preisüberhöhung.
Sprechzeiten:
montags 8.00-16.00 Uhr, dienstags 8.00-
12.00 Uhr, donnerstags 8.00-16.00 Uhr*,
freitags 8.00-12.00 Uhr, *donnerstags zwi-
schen 16.00 und 18.00 Uhr nach vorheriger
telefonischer Vereinbarung.
Frau Gottschling 46 19
Herr Richers 55 69
Fax: 52 66
E-Mail:
Wohnraumschutz@hamburg-mitte.hamburg.de

Wohnungspflege

(Anzeige von Mängeln)
Sprechzeiten:
täglich (außer mittwochs) 8.00-10.00 Uhr
Herr Kroog 45 89
Herr Hasch 45 78

Ausländerangelegenheiten

Ersterteilung und Verlängerung von Auf-
enthaltstitel für EU-Bürger und Nicht-EU-
Bürger, Ausstellung und Verlängerung von

Reiseausweisen, Auflagenänderungen,
Passübertragungen, Visaverlängerungen,
ausländische Seeleute und Werkvertrags-
arbeitnehmer.

Sprechzeiten:
montags 8.00-16.00 Uhr, dienstags 8.00-
12.00 Uhr, donnerstags 8.00-16.00 Uhr, frei-
tags 8.00-12.00 Uhr.

Herr Schulz 57 09
Herr Dobrinski 57 08
Herr Nielsen 57 10
Sachbearbeitung unter der
Sammel-Nr. 19 03
(Allgemeine Ausländerangelegenheiten)
Sammel-Nr. 19 02
(Werkvertragsarbeiter und Seeleute)
Fax: 57 00
E-Mail: Auslaenderabteilung
@hamburg-mitte.hamburg.de
Service-Schalter
Handelskammer, 20457, Adolphplatz 1

HVV: U, S, Busse Jungfernstieg/Rathaus-
markt
Annahmestelle für ausländerrechtliche An-
liegen für ausländische Führungskräfte der
Wirtschaft etc.

Sprechzeiten: montags, dienstags, donner-
stags 8.00 - 16.00 Uhr, freitags 7.00 - 12.00
Uhr, mittwochs nach Vereinbarung

Frau Borucki 24 51
Herr Andersen 24 52
Fax: 24 50

Fund- und Verlostachen

22765, Bahrenfelder Str. 254 - 260
T: 4 28 11-35 01
Infotelefon:
T: 35 18 51
Fax: 4 28 11-35 35 / 34 84

HVV: S- Bahn bis Altona; Metrobus 2, Hal-
testelle Gaußstr.

Das Fundbüro verwaltet die im Gebiet der
FHH abgelieferten Fundsachen einschl. der
in den Verkehrsmitteln der HHA gefundenen
Gegenstände (Ausnahme: Fundsachen aus
S-Bahnen).

Öffnungszeiten: montags 09.00-16.00 Uhr,
dienstags und mittwochs 09.00-13.00 Uhr,
donnerstags 09.00-13.00 Uhr und 14.00-
18.00 Uhr, freitags 09.00-12.00 Uhr
Herr Voß 35 83
Herr Schröder 35 18

E-Mail: ZentralesFundbuero
@hamburg-mitte.hamburg.de
Fundsachen Online suchen:
Intern: www.hamburg.de/dibis
Versteigerungstermine:
Internet: www.hamburg.de/dibis

Standesamt Hamburg-Mitte und Hauptstandesamt in Hamburg

20537, Borgfelder Straße 64
Fax: 4 28 54-49 37
E-Mail: standesamthamburg-mitte@
hamburg-mitte.hamburg.de

HVV: U3, 25, 130, 261 Burgstraße,
31 Borgfelder Straße

Allgemeine Sprechzeiten:
montags von 8-16 Uhr, dienstags von 8-12.30
Uhr, donnerstags von 8-15.30 Uhr, freitags
von 8-12 Uhr (freitags keine Anmeldungen u.
Auskünfte auf Grund der Eheschließungen).

Sprechzeiten für Anmeldungen zur Eheschlie-
ßung: montags von 8-15 Uhr, dienstags von
8-12 Uhr, donnerstags von 8-15 Uhr.
Anmeldungen mit ausländischen Dokumen-
ten und Auskünfte: montags, dienstags und
donnerstags von 8-12 Uhr und nach vorheri-
ger Vereinbarung.

Anmeldungen zur Eheschließung / Begrün-
dung einer Lebenspartnerschaft
Auskünfte: 47 80
Ralf Czullay 45 44
Frau Berggold-Rohde 26 53

Geburten und Sterbefälle
Auskünfte: 45 46
Wolfgang Petersen 45 45
Anforderung von Abstammungs- und Geburtsurkunden, Heiratsurkunden, Sterberurkunden, Kirchenaustritte
Auskünfte: 45 48
Wolfgang Junk 23 18

Anforderung von Familienbuchabschriften,
Änderungen des Familiennamens nach Auf-
lösung einer Vorehe
Auskünfte: 45 47

Anträge auf Anlegung eines Familienbuches
bei Eheschließungen im Ausland
Sabine Schindzielorz 29 31

Baudezernat

20095, Klosterwall 8
(City-Hof) Block D
Peter Gero 34 21 / 34 22
Fax: 34 28

Bauamt

Peter Gero 34 21 / 34 22

Verwaltungsabteilung

Edda Kuckuck 34 23
Helmut Thier 34 24
Fax: 57 64

Veranstaltungen in Planten un Blumen

20095, Klosterwall 8
(City-Hof) Block D
Fax: 4 28 54-57 64
Regina Nierzwicki-Steinke 47 23

Stadtplanungsabteilung

Sprechzeiten:
montags und dienstags 14-16 Uhr, donners-
tags 13.30-15.30 Uhr, freitags 8-10 Uhr
Bodo Hafke 33 73
Fax: 23 40
Bauleitplanung
Frank-P. Schumacher 23 45

Übergeordnete Planung und Einzelprojekte
Christiane Jörn 33 72

Sanierungsbeauftragte
Erwin Jochem 33 82
Peter Thomsen 46 24
Michael Stiefler 34 65
Gerd Reiske 33 92



Bauprüfabteilung

20095, Klosterwall 6
(City Hof) Block C

Sprechzeiten: montags, mittwochs, freitags
9-11 Uhr, donnerstags 13-15 Uhr

Gunda Wüpper 34 46
Andreas Schulz 34 60
Geschäftszimmer 34 48 / 24 40
Fax: 28 43
E-Mail: bauprüfabteilung
@hamburg-mitte.hamburg.de

Garten- und Tiefbauabteilung

Jochen Benecke 34 69
Markus Weiler 33 38
Geschäftszimmer 34 71
Fax: 34 72 / 55 65

Zentraler Betriebsplatz
22113, Rotenbrückenweg 26

Herr Volkmann
T: 4 28 54-74 03
Fax: 75 63
Revier Innenstadt
(einschl. Borgfelde/Hammerbrook)
Klaus Harder
T: 4 28 54-34 74

Revier Finkenwerder/Veddel-
Rothenburgsort (einschl. Hamm)
21129, Doggerbankweg 17
Peter Dose
T: 4 28 54-77 50

Straßenbaurevier Billstedt
22113, Rotenbrückenweg 26
Manfred Lechner
T: 4 28 54-74 02

Planten un Blomen
Dieter Hüttenrauch
20355, St. Petersburger Str. 28
T: 4 28 23-21 50
Fax: 4 28 23-22 23

Naturschutzreferat

20095, Klosterwall 8
(City-Hof) Block D
Gerd Baum 55 66
Michael Willert 47 49
Fax: 55 65
E-Mail: naturschutzreferat@
hamburg-mitte.hamburg.de

Gesundheits- und Verbraucherschutzdezernat

20097, Besenbinderhof 41
Call-Center HamburgService:
T: 4 28 28-0
Direktdurchwahl:
T: 4 28 54- und Apparatrnr.
Fax: 46 95
Frau Dr. Ruf 46 26 / 46 27

Verwaltungsabteilung

Frau Leydecker 46 30
Geschäftszimmer 46 32 / 46 31

Gesundheitsamt

Herr von Welckeck 46 88
Fax: 25 85
E-Mail: GesundheitsamMitte@hamburg-
mitte.hamburg.de

Abt. für Gutachterwesen, Gesundheits-
vorsorge und -hilfe
Herr v. Welckeck 46 88

Beratung für Körperbehinderte 46 80
Sozialpsychiatrischer Dienst
f. Erwachsene 47 41 / 46 83

Jugendpsychiatrischer Dienst 46 65

Abt. für Infektionsschutz und
Kommunalhygiene
Gesundheitsaufseher 46 44
Tuberkulosebekämpfung 46 75 / 22 01
E-Mail: TBC-Bekaempfungsstelle@
hamburg-mitte.hamburg.de
Frau Meywald-Walter 38 97

Heimaufsicht 46 42
Frau Langbecker

Medizinalwesen 46 44
Ambulante Pflege
Frau Aschmann-Laskiewicz 31 90

Mütterberatungen

20097, Besenbinderhof 41
T: 4 28 54-46 53 / 46 51
Sprechzeit:
jd. 1. Di. im Monat von 10.30 - 11.30 Uhr

20359, Bei der Schilleroper 15 (Haus der
Familie)
T: 4 28 54-79 12
Sprechzeit:
donnerstags von 13.00-14.30 Uhr

22111, Schleemer Weg 8 (Spielhaus)
T: 7 32 71 03
Sprechzeit: dienstags von 9.30-10.30 Uhr

22111, Rhiemsweg 65
T: 6 51 15 28
Sprechzeit: mittwochs von 13.30-15.00 Uhr

22119, Spliedtring 44
T: 6 53 20 29
Sprechzeit: mittwochs von 10.00-11.00 Uhr

22119, Dringsheide 2
T: 01 77 / 2 63 63 29 (Handy)
Sprechzeit: freitags von 9.30-10.30 Uhr

22115, Mümmelmansberg 75
T: 42 89 79-1 40
Sprechzeit: jeden 1. und 3. Mittwoch im
Monat von 13.30-14.30 Uhr

20539, Billwerder Neuer Deich 4
T: 4 28 54-64 66
Sprechzeit: dienstags von 14.00-15.00 Uhr

20359, Wilhelmsburger Straße 15
T: 78 60 40
Sprechzeit: jeden 2. und 4. Montag im Monat
von 13.00-14.00 Uhr

21129, Norderschulweg 7 (Elternschule)
T: 7 43 47 57
Sprechzeit: montags von 9.30- 10.30 Uhr

Schularztstellen

20097, Besenbinderhof 41
T: 4 28 54-46 99 / 46 51 / 46 56
Sprechzeit: donnerstags 13.00 - 14.00 Uhr

20359, Bei der Schilleroper 15 (Haus der
Familie)
T: 4 28 54-79 13
Sprechzeit: montags von 13.00 - 14.00 Uhr

21129, Butendeichsweg 2
T: 4 28 54-77 60
Sprechzeit: dienstags von 12.00 - 13.00 Uhr

22111, Rhiemsweg 65
T: 6 51 64 53
Sprechzeit: montags von 13.00 - 14.00 Uhr

22115, Mümmelmansberg 75
T: 42 89 79-1 20
Sprechzeit: donnerstags von 13.00 - 14.00
Uhr

20539, Wilhelmsburger Str. 15
T: 78 60 40
Sprechzeit: montags 13.00 - 14.00 Uhr

Schulzahnärztlicher Dienst
20097, Besenbinderhof 41
T.: 4 28 54-46 91 / 46 89

Verbraucherschutzamt

Frau Dr. Ruf 46 26 / 46 27
Fax: 25 85

Abteilung für Gewerbe- und Ordnungsangelegenheiten

Klosterwall 2, 20095 Hamburg
Call-Center HamburgService:
T: 4 28 28-0
Direktdurchwahl:
T: 4 28 54- und Apparatrnr.
Fax: 22 35
Frau Zufall 47 16 / 47 07

Gaststättenlaubnisse, Spielhallen,
Gaststättenüberwachung, Jugendschutz
Herr Behrens 38 63

Gewerbeanmeldung
N.N. 33 45
Frau Akkaya 47 21
Frau Sokolowski 31 85

Reisegewerbe, Handwerk 22 03
Frau Lorch

Markt- und Veranstaltungswesen 47 13
Herr Störmer

Ladenschluss, Sonn- und Feiertagsschutz,
Bewacherpersonal 31 68
Fr. Büttner

Fischereischeine, PreisangabenVO 47 18
Frau Dümichen

Zentrale Schwarzarbeitsbekämpfung
20097, Sachsenstr. 12
Herr Steimker 47 35
Fax: 47 40

Abteilung für Verbraucherschutz, Veterinärangelegenheiten und Lebensmittelsicherheit

20097, Besenbinderhof 41
T: 4 28 54-45 55
Fax: 49 89
Herr Dr. Wiemann
Fr. Dr. Kerner
Sprechzeiten:
dienstags - freitags von 11.00-13.00 Uhr
E-Mail: VeterinaeramtHH-Mitte@
hamburg-mitte.hamburg.de

Lebensmittelüberwachung 47 25
Frau Simmig

Hygieneüberwachung 47 26
Frau Beran-Wlaisavljevic

Abteilung für Umweltschutz

Klosterwall 2, 20095 Hamburg 24 25
Herr Dr. Fischer

Techn. Umweltschutz
Umwelthygiene, Trink- u. Badewasser
Herr Forck 46 45

Immissionsschutz 21 43
Herr Jordan

Verkehrslärmschutz 46 64
Herr Sander

Flächensanierung und Bodenbelastung 46 73
Frau Rutkowski

Umweltberatung - Infocenter Wasser,
Umwelt, Gesundheit
Hermannstr. 14, 20095 Hamburg
T: 34 35 36

Jugend- und Sozialdezernat

20095, Klosterwall 8 - Block D
Leitung: Ute Florian
T: 4 28 54-45 49
Fax: 4 28 54-28 59
Assistentin: N.N.
T: 4 28 54-45 75

Stab

Leitung: Nico Schröder
T: 4 28 54-25 00
Fax: 4 28 54-35 71

Controller: Rüdiger Drozdowski
T: 4 28 54-46 40
Fax: 4 28 54-28 59

Jugend- und Sozialhilfeplanung
Martin Werner
T: 4 28 54-25 74
Fax: 4 28 54-28 59

Sozial- und Altenhilfeplanung
Anke Ahlers
T: 4 28 54-23 03
Fax: 4 28 54-28 59

Jugendamt

20095, Klosterwall 8 - Block D
Call-Center HamburgService:
T: 4 28 28-0
Direktdurchwahl:
T: 4 28 54- und Apparatrnr.
Fax: 4 28 54-28 59

HVV: U1, Bus 112, 120 u. 124 Steinstraße

Jugendamt Region I St.Pauli/

Altstadt/Neustadt/Finkenwerder/
St. Georg/Hamm/Veddel/
Rothenburgsort
20095, Klosterwall 8 / Regionalleitung
Fax: 35 71
Jutta Wehrend-Schulz 45 30

Pflegeelternberatung

JA I - H2E - PE
20095, Klosterwall 8 - Block D
JA I/PE - G
Fax: 20 42
Frau Schulze 23 98

Allgemeiner Sozialer Dienst

St. Pauli/Altstadt/Neustadt/Finkenwerder
20359, Simon v. Utrechtstr. 4f
T: 4 28 54-79 87
Fax: 79 80



Sprechzeiten: montags 15.30-17.00 Uhr,
donnerstags 9.00-11.00 Uhr
Leitung: Marie Christine Hoppe

St. Georg/Hamm/Veddel/Rothenburgsort
20095, Klosterwall 6 - Block C
Fax: 4 28 54-25 80
Sprechzeiten: montags 10.00-12.00 Uhr/
15.00-17.00 Uhr, donnerstags 8.30-12.00
Uhr
Annerose Birkenkamp 51 87

Elternschulen

Finkenwerder
22129, Norderschulweg 7
Frau Schneider
T: 7 43 47 57

Rothenburgsort/Veddel
20539, Billwerder Neuer Deich 4
Angela Schmidt
T: 4 28 54-64 65
Fax: 4 28 54-64 39

Kinder- und Jugendarbeit/
Jugendsozialarbeit – KJ1 -
20095, Klosterwall 8 – Block D
Fax: 4 28 54-35 71
Frau Iris Hollmann
T: 4 28 54-25 75
E-Mail: Iris.Hollmann@
Hamburg-Mitte.Hamburg.de

Häuser der Jugend

Auf dem Stintfang
20459, Alfred-Wegener-Weg 3
Heimleitung: Holger Menzel
T: 31 79 08 02
E-Mail: team@stintfang.de

Finkenwerder
21129, Norderschulweg 7
Heimleitung: Fridian Hürdler
T: 7 43 47 55

Straßensozialarbeit

Neustadt
20459, Alfred-Wegener-Weg 3
Mirko Bulut (Uzun)
Mobiltelefon: 01 74 / 6 93 98 46

Kinder- und Jugendarbeit/
Jugendsozialarbeit KJ-2
20095, Klosterwall 8 - Block D
Hermann Teiner
T: 4 28 54-22 36
Fax: 35 71

Häuser der Jugend

Hammer Park
20535, Caspar-Voght-Straße 35 c
Heimleitung: Sandra Simon
T: 4 28 59-35 57

Rothenburgsort
20539, Billhorner Kanalstraße 86
Heimleitung: Thorsten Wellmann
T: 7 89 37 84

Veddel
20539, Uffelnsweg 1
Heimleitung: Jürgen Hensen
T: 4 28 59-20 93

Spielhäuser

Katenweide
20539, Katenweide 8 A
Leitung: Jini Holländer
T: 78 28 38

Traunspark
20539, Ausschläger Elbdeich 1 B
T: 78 35 33
Leitung: Dagmar Esfandari

Kindertagesbetreuung

20095, Klosterwall 6, Block C
Fax: 4 28 54-25 86
Ursula Weinem 34 19

Beratung und Betreuung von Asylbewerbern

20095, Klosterwall 2, City-Hof, Block A
Fax: 57 47
Wolfgang Herold 55 59

Jugendamt II Region Horn/ Billstedt/Mümmelmansberg

22111, Billstedter Hauptstraße 12
Fax: 4 28 54-75 35
Jörg Poschinski - Regionalleitung - 73 06
Geschäftszimmer 75 44
E-Mail: Joerg-Dietrich.Poschinski
@hamburg-mitte.hamburg.de

Jugendamt Region II

Amtsvormundschaften
20095, Klosterwall 8 - Block D
Sprechzeiten: montags und donnerstags
von 8.30-15.00 Uhr
Fax: 4 28 54-37 15
Joachim Beinkinstadt 23 05
Geschäftsstelle
E-Mail: Kristina Seefeld-Spinger
@hamburg-mitte.hamburg.de

Unterhaltungsvorschussachgebiert
20095, Klosterwall 8 – Block D
Sprechzeiten: montags und donnerstags
von 8.30-15.00 Uhr
Fax: 28 28
Andreas Probst 25 01
Geschäftsstelle
E-Mail: Andreas.Probst
@hamburg-mitte.hamburg.de

Jugendgerichtshilfe
20095, Klosterwall 4, City-Hof, Block B
Fax: 35 55
Claus Maijer 45 35
E-Mail: Claus.Maijer@
hamburg-mitte.hamburg.de

22111 Hamburg, Billstedter Hauptstr. 12
Koordinator II
Herr Schaffeld 75 41
Fax: 75 35
E-Mail: Werner.Schaffeld@
hamburg-mitte.hamburg.de

JA II/ASD-Leitung
22111 Hamburg, Billstedter Hauptstraße 12
Frau Jung 75 16
Fax: 74 59
E-Mail: Brigitte.Jung
@hamburg-mitte.hamburg.de

Allgemeiner Sozialer Dienst Horn
22111, Billstedter Hauptstraße 12
Fax: 72 87
Sprechzeiten: dienstags 15.00-17.00 Uhr,
donnerstags 9.00-11.00 Uhr
Geschäftszimmer 73 81
E-Mail: Wieslawa.Wasilewski
@hamburg-mitte.hamburg.de

Allgemeiner Sozialer Dienst Billstedt
22111, Billstedter Hauptstraße 12
Geschäftszimmer 73 10
Fax: 74 59
Sprechzeiten: dienstags 15.00-17.00 Uhr,
donnerstags 9.00-11.00 Uhr
E-Mail: Ursula.Struebing@
hamburg-mitte.hamburg.de

Allgemeiner Sozialer Dienst
22115, Mümmelmansberg 71
Sprechzeiten: dienstags 15.00-17.00 Uhr,
donnerstags 9.00-11.00 Uhr
Geschäftszimmer 75 18
E-Mail: Irene.Sawadzki@
Hamburg-mitte.hamburg.de

Kinder- und Jugendarbeit/
Jugendsozialarbeit –KJ2-
22111, Billstedter Hauptstraße 12
Bernd Schmidt 75 49
Fax: 75 35
E-Mail: Bernd.Schmidt1@
hamburg-mitte.hamburg.de

Häuser der Jugend

Horn
22111, Snitgerreihe 4
Heimleitung: Herr Riecke
T: 65 99 17 05
E-Mail: hdjhorn@hotmail.com

Billstedt
22111, Lorenzenweg 2
Heimleitung: Herr Ilgin
T: 4 28 54-74 86
Fax: 4 28 54-73 96
E-Mail: hdj.billstedt@hamburg.de

Mümmelmansberg
22115, Kirchnerweg 8
Heimleitung: Herr Rebazc
T: 42 89 79-2 61
Fax: 2 85
E-Mail: *@hdj-mueberg.hh.shuttle.de

Öjendorf
22117, Merkenstraße 24
Heimleitung: Herr Knerlich
T: 7 12 07 18
Fax: 7 140 13 07
E-Mail: jugendhausoejendorf@web.de

Manshardtstraße
22119, Manshardtstraße 24
Heimleitung: Herr Großmann
T: 6 55 19 37
Fax: 6 55 19 15
E-Mail: hdj24@yahoo.de

Spielhaus Horner Landstraße
22111, Horner Landstraße 246a
T: 6 50 10 00
Fax: 6 50 10 00

Spielhaus Sonnenland
22115, Sonnenland 56a
Leitung: Frau Wysk
T: 7 12 57 10
E-Mail: Spielhaus.Sonnenland@web.de

Spielhaus Speckenreye
22119, Speckenreye 39
Leitung: Herr Ment
T: 6 51 88 93

Elternschulen

Billstedt
22111, Lorenzenweg 2 a
T: 4 28 54-72 93
Fax: 73 96
Frau Schumann

Horner Geest
22119, Spliedtring 44
T: 6 53 13 82
Fax: 65 39 05 47
Frau Dotzeck
E-Mail: elternschule_horner_geest@yahoo.de

Mümmelmansberg
22115, Kirchnerweg 6
T: 7 15 21 66
Frau Sokolowski

Straßensozialarbeit Horn

22119 Hamburg, Kroogblöcke 44
Sprechzeiten: montags 14.00-17.00 Uhr,
donnerstags 16.00-19.00 Uhr
Herr Kranich
T: 6 55 14 74
Fax: 6 55 14 74
E-Mail: straso-horn@hamburg.de

Grundsicherungs- und Sozialamt

20097, Kurt-Schumacher-Allee 4
Call-Center HamburgService:
T: 4 28 28-0
Direktdurchwahl:
T: 4 28 54- und Apparatnr.
Fax: 25 96
E-Mail: vorname.Nachname@
hamburg-mitte.hamburg.de
Sprechzeiten: montags und donnerstags von
8.30-12.30 Uhr
Detlef Kuhn 45 20
Nico Schröder 45 52
Geschäftsstelle
Sonja Brakhage 45 21
Dagmar Eggert 45 91

Fachcontrolling/Steuerungsassistentz
Ursula Keller 49 45

Zahlstelle
Christel Kamper 31 72
Kassenstunden: montags bis donnerstags
8.30-12.30 Uhr und 13.00-14.30, freitags
8.30-12.00 Uhr

Allgemeine Sozialhilfe und Hilfen
für Asylbewerber
Wolfgang Mätz 31 59
Hans-Georg Wiczorek 49 33

Eingliederungshilfe / Hilfe zur Pflege
Günther Markmann 22 13

Unterkunftsverwaltung
20097, Kurt-Schumacher-Allee 4
Jutta Kuhn 30 80

Bezirkliche Fachstelle für Wohnungsnotfälle
(BFW)
Fax: 48 81
Heinz Beeken 49 50

Schuldnerberatung
Heinz Beeken 49 50
Fax: 39 39



Unterhaltungssachgebiet
Erwin Wolf

49 47

Ständige Vertreter:
Annemarie Bendzko, Falko Droßmann

Seniorenberatung
Nico Schröder

45 52

Bündnis 90/Grüne/GAL:
Dr. Karl-Heinz Karch, Dr. Michael Osterburg
Ständige Vertreter:
Klaus-Peter Adamczik, Ingeborg Gebert

Ortsdienststelle St. Pauli

20359, Simon-von-Utrecht-Str. 4a
Call-Center HamburgService:
T: 4 28 28-0
Direktdurchwahl:
T: 4 28 54- und Apparatnr.

HVV: S 1, S 2, S 3 Reeperbahn, U 3 St. Pauli

Kundenzentrum St. Pauli

Informationen, allgemeine Beratung, Bescheinigungen, Meldeangelegenheiten, Reisepässe und Bundespersonalausweise, Kinderausweise, Lohnsteuerkarten, Führungszeugnisse, Untersuchungsbescheinigungen, Beglaubigungen, Wehrerfassung, Bewohnerparkausweise, Verlängerung von Schwerbehindertenausweisen, Sitzplatzausweise für Schwerbehinderte (für öffentliche Verkehrsmittel), Jahresfischereischeine, Führerscheintausch (Antrag auf Ausstellung eines Euro-Führerscheins), Kfz-Schein-Anschriftenänderung bei einem Umzug innerhalb Hamburgs, Ausgabe von Vordrucken, Aufnahme und Anzeigen von Fund- und Verlustsachen.
Sprechzeiten: montags 8.00-16.00 Uhr, dienstags 7.00-12.00 Uhr, donnerstags 8.00-18.00 Uhr, freitags 8.00-12.00 Uhr

Leiter des Kundenzentrums

Herr Thele

79 60

Kundenzentrum
T: 4 28 54-79 99
Fax: 79 19

24-Stunden-Info-Telefon

24 24

E-Mail: KundenzentrumStPauli@Hamburg-Mitte.Hamburg.de

Ortsamt Billstedt

22111, Öjendorfer Weg 9
Call-Center HamburgService:
T: 4 28 28-0
Direktdurchwahl:
T: 4 28 54- und Apparatnr.
Fax: 75 50
E-Mail: OrtsamtBillstedt@Hamburg-Mitte.Hamburg.de

HVV: U3, 11, 12, 23, 27, 116, 130, 230, 232, 330, 609, 619 Billstedt

Ortsamtsleiter:

Günther Schiedek

72 01 / 72 02

Ortsausschuss:

Vorsitzender:
David Erkalp (CDU)
Stellvertr. Vorsitzende:
Inge Blötz (SPD)

Ortsausschussmitglieder:

CDU: David Erkalp, Dieter Grimsmann, Yusuf Ilcin, Constance Manzke, Wolfgang Prange, Jutta Schardt, Kathrin Zühlsdorf
Ständige Vertreter:
Paul Amann, Sonja Künzel

SPD: Inge Blötz, Alexander Charlamenko, Egon Jahn, Sebastian Philipp Kühn, Kay Piepenbrink, Tüncay Tüysüz

Verwaltungsabteilung

E-Mail: VerwaltungsabteilungBillstedt@Hamburg-Mitte.Hamburg.de

Leiter Reinhard Krogmann 72 03

Zahlstelle - Kassenstunden: Mo., Di., Mi. u. Do. 8.00-12.30 Uhr

T: 4 28 54-75 33

Abschnitt für Sondernutzungen

22111, Öjendorfer Weg 11

(Eingang Fritzschiweg)

Sprechzeiten: montags 8.00-12.00 Uhr und 13.00-16.00 Uhr, mittwochs 8.00-12.00 Uhr und 13.00-15.30 Uhr, donnerstags 8.00-12.00 Uhr

Christel Raßmann-Kaden 72 47
Fax: 75 70

Einwohnerabteilung

E-Mail: EinwohnerabteilungBillstedt@Hamburg-Mitte.Hamburg.de
Endrik Muß 72 62
Fax: 75 72

Kundenzentrum

E-Mail: KundenzentrumBillstedt@Hamburg-Mitte.Hamburg.de

Informationsschalter: 72 68

Meldeangelegenheiten, Pass-, Ausweis- und Lohnsteuerangelegenheiten, Führungszeugnisse, Beglaubigungen, Untersuchungsberechtigungsscheine, Fund- und Verlustsachen, Verpflichtungserklärungen, Führerscheintausch

Sprechzeiten: montags 8.00-16.00 Uhr, dienstags 8.00-12.00 Uhr, mittwochs 8.00-16.00 Uhr, donnerstags 8.00-18.00 Uhr (vor gesetzlichen Feiertagen nur bis 16.00 Uhr), freitags nur Ausgabe von Personal ausweisen und Pässen

Wohngeld, Unterhaltssicherung, Mietverbilligung
E-Mail: WohngeldabschnittBillstedt@Hamburg-Mitte.Hamburg.de

Frau Kühn 73 75
Fax: 73 68

Sprechzeiten: montags 8.00-12.00 Uhr und 13.00-16.00 Uhr, mittwochs 8.00-12.00 Uhr

Ausländerabschnitt

22111, Öjendorfer Weg 11 (Eingang Fritzschiweg)
E-Mail: AuslaenderabschnittBillstedt@Hamburg-Mitte.Hamburg.de

Aufenthaltsgenehmigungen von Nicht-EU-Bürgern, EU-Bürgern, Asylberechtigten, Kontingenzflüchtlingen, heimatlosen Ausländern und Staatenlosen, auch Passüberträge
Frau Gafron 74 66
Fax: 73 60

Sprechzeiten: montags 8.00-16.00 Uhr, mittwochs 10.00 - 16.00 Uhr, donnerstags 8.00-16.00 Uhr

Standesamt

siehe unter Bezirksamt
- Standesamt -

Wirtschafts- und Ordnungsamt

siehe unter Bezirksamt
- Verbraucherschutzamt -

Bauprüfabteilung

Siehe unter Bezirksamt
- Bauamt/Bauprüfabteilung -

Tiefbau (Straßenbaurevier)

siehe unter Bezirksamt
- Bauamt/Garten- und Tiefbauabteilung -

Gartenbau (Gartenbaurevier)

siehe unter Bezirksamt
- Bauamt -

Grundsicherungs- und Sozialabteilung

Sprechzeiten: Mo. 8.00-12.00 Uhr und Do. 8.00-12.00 Uhr sowie Di. und Mi. nach Vereinbarung

Frau Hesselbarth 73 70
Herr Hotze-Müller 73 41
Geschäftsstelle: 75 68

- Allgemeine Sozialhilfe
- AsylbLG
- Grundsicherung und Hilfen für ältere Mitbürger und behinderte Menschen

Herr Hotze-Müller 73 41
Frau Bisping 75 06
Herr Schütte 73 24
Frau Weis 73 72

Aussenstelle Mümmelmannsberg, 22115, Feiningerstr. 2
Herr Assmus 72 04

Seniorenberatung Hbg.-Mitte
22111, Öjendorfer Weg 11 (Eingang Fritzschiweg)
Herr Artes 73 17
Sprechzeiten: Mo. 10.00-15.00 Uhr
Telefondienst:
Mo., Di., Do. und Fr. 8.00-9.00 Uhr

Aussenstelle Mümmelmannsberg, 22115, Feiningerstr. 2
Jeden 1. Donnerstag im Monat persönliche Sprechzeit
Herr Artes 73 17

Horn
Frau Cambra-Fischer 72 26
Sprechzeiten: montags 10.00-12.00 und 13.00-15.00 Uhr
Telefondienst: montags, dienstags und donnerstags 8.00-9.00 Uhr

Zivildienstleistende (Telefondienst: montags-freitags 8.30 - 9.00 Uhr)
T: 4 28 54-72 37

Billbrook
20097, Kurt-Schumacher-Allee 4
Herr Thomas 45 57

Öffentliche Rechtsauskunft und Vergleichsstelle (ÖRA)

22111, Öjendorfer Weg 9
T: 4 28 54-73 68 oder 4 28 54-75 69
Sprechzeiten: Di. und Do. 17.00-18.30 Uhr

Ortsamt Finkenwerder

21129, Butendeichsweg 2
Call-Center HamburgService:
T: 4 28 28-0
Direktdurchwahl:
T: 4 28 54- und Apparatnr.
Fax: 4 28 54-77 69
E-Mail: Finkenwerder@Hamburg-Mitte.Hamburg.de

HVV: Busse 150, 251, HADAG 62, 64

Ortsamtsleiter:

Gerd Tiedemann 77 00 / 77 01
Fax: 77 09

Ortsausschuss:

Vorsitzender:
Hans Gelien (CDU)
Stellv. Vorsitzende:
Barbara Külper (SPD)

Ortsausschussmitglieder:

CDU: Hans Gelien, Steffen Gerundt, Ronald Lendt, Matthias Lloyd, Corinna Marquart, Jan Stehr, Tobias Wein

Ständige Vertreter:
Anke Martens, Friedel Hecht

SPD: Jan-Hinrich Fock, Manfred Jiritschka, Jörg Klauke, Barbara Külper, Jutta Vick, Hauke Wagner
Ständige Vertreter:
Sebastian Stahl, Carina Wegner

GAL: Thomas Jessen, Peter Kaufner
Ständige Vertreter:
Werner Heift, Carsten Martens

Verwaltungsabteilung

Hartwig Behrens 77 10
Fax: 77 09

Ausschuss- und Öffentlichkeitswesen
Björn Stelling 77 02

Friedhofsverwaltung, Beglaubigungen 77 14
Fax: 77 69
Sprechzeiten: montags von 8.00-12.30 Uhr sowie 13.00-16.00 Uhr, donnerstags von 8.00-12.30 Uhr und 13.15-15.30 Uhr

Auskunft Ortsamt
Einzahlungen, Fundsachen
Sprechzeiten: montags von 8.00-12.30 Uhr und 13.00-16.00 Uhr, dienstags von 8.00-12.30 Uhr, donnerstags von 8.00-12.30 Uhr und 13.15-15.30 Uhr

Einwohnerabteilung

siehe Verwaltungsabteilung

Meldeabschnitt 77 11 / 77 12
Fax: 77 69

Wehrerfassung, Meldeangelegenheiten, Pässe/Ausweise, Lohnsteuerkarten, Führungszeugnisse, Jugendschutzuntersuchungen

Sprechzeiten: montags von 8.00-12.30 Uhr und 13.00-16.00 Uhr, dienstags von 8.00-12.30 Uhr, donnerstags von 8.00-12.30 Uhr und 13.15-15.30 Uhr

Standesamt

siehe unter Bezirksamt
- Standesamt -



Wirtschafts- und Ordnungsabteilung

siehe unter Bezirksamt
– Gesundheits- und Verbraucherschutzdezernat –

Pflegehilfe Hamburg, Pflegegruppe
St. Georg im AK St.Georg
20099, Lohmühlenstr.5
T: 28 90-38 94

Baubteilung

-Bauprüfung-
siehe unter Bezirksamt
-Bauprüfungsabteilung-
Garten- und Tiefbaurevier Finkenwerder,
21129, Dockerbankweg 17
Peter Dose 77 50
Geschäftszimmer 77 51
Fax: 77 59
Sprechzeiten: mo.-fr. von 08.00-12.00 Uhr
und mo.-do. von 13.00-15.15 Uhr, fr. 13.00-
13.45 Uhr

s. auch unter Bezirksamt HH-Mitte
– Bauamt/Tiefbauabteilung –

Abteilung für Grundsicherung und Sozialhilfe

siehe unter Bezirksamt
- Sozialamt -

Öffentliche Rechtsauskunft und Vergleichsstelle

21129, Butendeichsweg 2
T: 4 28 54-77 36
Sprechzeiten: montags von 17.00-18.30 Uhr

Weitere Informationen erteilt die ÖRA-Hauptstelle

T: 4 28 43- 30 72 / 30 71

Sozialstationen im Bezirk Hamburg-Mitte

Sozialstation Billstedt
Schiffbeker Weg 20
T: 7 32 30 54

Ambulanter Pflegedienst der Johanniter-
Unfall-Hilfe (JUH)
Droopweg 31
T: 2 51 40 02
Fax: 25 40 22 44

Bodelschwingh Diakoniestation Horn
Stengelestraße 36
T: 65 90 94-0
Fax: 65 90 94-94
Internet: www.stiftung-bodelschwingh.com

Sozialstation Berliner Tor
Steindamm 9
T: 2 84 06 10

Sozialstation Mümmelmannsberg
Mümmelmannsberg 67
T: 7 15 56 67

Sozialstation Finkenwerder
Focksweg 5
T: 7 43 45 96
Fax: 7 42 41 90

Diakonie- und Sozialstation St. Pauli/
Innenstadt
Budapester Straße 49
T: 43 18 54-0
Fax: 43 25 42 04

ASB-Zentrum St.Pauli/Neustadt
20357, Bartelsstr. 37
T: 4 32 84 80

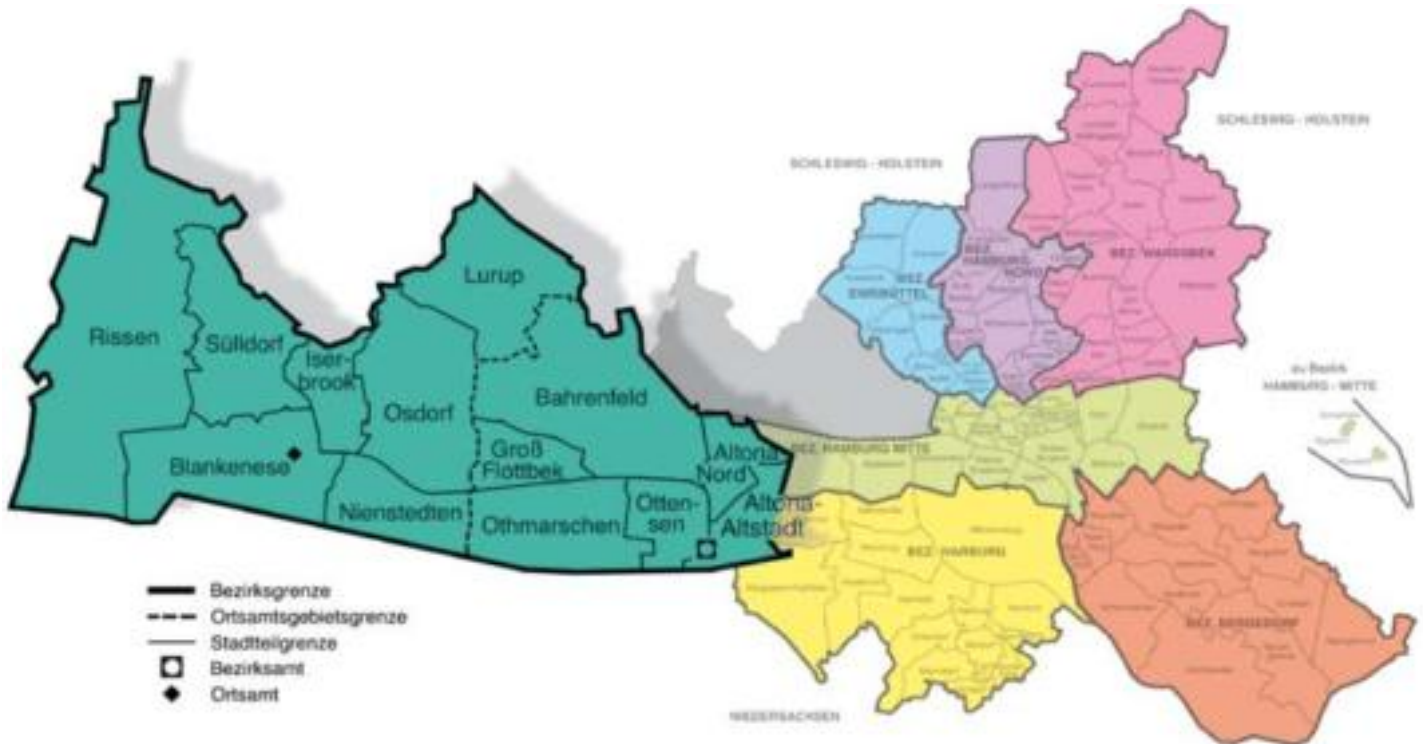

BEZIRKSAMT ALTONA

22765, Platz der Republik 1
 Postanschrift:
 22758, Bezirksamt Altona Hamburg
 Call-Center HamburgService:
 T: 4 28 28-0
 Direktdurchwahl:
 T: 4 28 11- und Apparatr.
 Fax: 4 28 11-28 21
 E-Mail: vorname.name@altona.hamburg.de
 Internet: www.hamburg.de/fhh/
 bezirke/altona/index.htm

Allgemeine Regelung der Servicezeiten:
 montags von 08.00-16.00 Uhr, dienstags von
 08.00-12.30 Uhr, donnerstags von 08.00-
 15.30 Uhr, freitags von 08.00-12.00 Uhr.
 Abweichungen hiervon finden Sie bei den
 jeweiligen Dienststellen.

HVV: S1, S11, S2, S3, S31, Altona; 36, 112,
 115 Altona Rathaus

Bezirksamtsleiter

Hinnerk Fock

Vorzimmer
 Rosemarie Hollmann 15 01
 Fax: 19 45

Koordinationsstab Altona Leiter und Stadtteilkoordinator

Christoph Wolpers 28 50

Geschäftszimmer
 Ute Köpp 14 36
 Fax: 25 79

Stiftungsangelegenheiten
 Birgit Gutenmorgen 23 08
 Fax: 25 79

Ingenieursplanung
 Mehrzad Mohazab 17 57
 Fax: 25 79

Verbindungsstelle Liegenschaften
 Susanne Bätjer 17 41
 Fax: 34 94

Presse- und Öffentlichkeitsarbeit

Rainer Doleschall 15 12
 Fax: 19 45

Soziale Stadtentwicklung

Jonna Schmoock 31 30
 Christian Landbeck 30 68
 Fax: 25 79

Wirtschafts- und Beschäftigungsförderung

Hannelore Thate 17 36
 Meike Böttcher 34 93
 Fax: 25 79

Sicherheitskonferenz

Martin Roehl 27 92
 Fax: 25 79

Bezirksversammlung

E-Mail:
 Bezirksversammlung@altona.hamburg.de
 Vorsitzender: Uwe Runge, CDU
 Stellv. Vorsitzende: Brigitte Stobbe, SPD
 2. stellv. Vorsitzende:
 Petra Bödeker-Schoemann, GAL

CDU-Fraktion:

Rainer Arps, Rüdiger Cerwiski, Andreas
 Grutzeck, Wolfgang Heinze, Sven Hielscher,
 Dr. Angelika Kempfert, Julia Kutscha,
 Dorothea Misch, Lars Möller, Rolf Reincke,
 Uwe Runge, Tim Schmuckall, Dr. Wolfgang
 Schumann, Christel Elise Stark-Bergemann,
 Günter Stock, Uwe Szczesny, Dr. Alessandra
 Venda do Rosario, Peter Wenzel, Elisabeth
 Will

Fraktionsvorsitzender: Uwe Szczesny
 Fraktionsbüro
 Internet: www.cdu-altona.de
 T: 38 88 55
 Fax: 38 41 59
 E-Mail: rathaus@cdu-altona.de

SPD-Fraktion:

Thomas Adrian, Wolfgang Kaeser, Stefan
 Krappa, Arno Münster, Dieter Neukirch,
 Marianne Paszeitis, Birte Pusback, Andre
 Schoop, Brigitte Stobbe, Dr. Frank Toussaint,
 Hans-Jürgen von Borstel, Beate Waldtmann

Fraktionsvorsitzender: Thomas Adrian
 Fraktionsbüro
 Internet: www.spdfraktionaltona.de
 T: 3 89 53 32
 Fax: 38 61 56 43
 E-Mail: info@spdfraktionaltona.de

GAL-Fraktion:

Lars Andersen, Petra Bödeker-Schoemann,
 Gesche Boehlich, Wolfram Bradenstahl-
 Neumann, Lars Brücher, Phyliss Demirel,
 Joachim Dietz, Sven Kuhfuss, Vera Möller,
 Winfried Sdun

Fraktionsvorsitzende: Gesche Boehlich
 Fraktionsbüro
 Internet: www.gal-altona.de
 T: 39 22 97
 Fax: 39 14 95
 E-Mail: gal-fraktion-altona@gmx.de

Personalrat

Vorsitzender: Herbert Meier
 T: 4 28 11-25 48
 Fax: 25 26

Verwaltungs- und Rechtsdezernat

Kersten Albers 20 02 / 20 03
 Fax: 19 45

Verwaltungsamt

Kersten Albers 20 02 / 20 03

Innerer Service

Jürgen Schwill 20 04
 Fax: 19 46

Gremienbetreuung,
 Wahlen, Abstimmungen
 Hauptausschuss,
 Thomas Funk 20 29
 Fax: 29 03

Bezirksversammlung,
 Ältestenrat, Ausschuss für
 Wirtschaft, Arbeit, Sicherheit
 und Verbraucherschutz
 Nils Fischer 23 40

Ausschuss für Soziales und
 Senioren, Seniorenbeirat
 Wahlbüro Altona
 Frauke Baecker 19 42
 Fax: 19 41

Poststelle Rathaus Altona
 Hannelore Kielmann 15 31
 Fax: 28 21

Gebäudemanagement,
 Katastrophen- und Zivilschutz
 Wolf Strauß. 20 36
 Fax: 23 49

Mitbenutzung von
 Dienstgebäuden
 Wolfgang Zahn 14 59

Ziviler Bevölkerungsschutz
 Werner Wiesner 17 72

Personalservice
 Anne Rose 20 26
 Silke Zahlmann 17 70
 Fax: 20 25

Zentrale Steuerungsunterstützung
 Eva Knaak 20 05
 Fax: 19 50

IuK-Technik
 Volker Leese 21 35
 Fax: 31 39

**Projekt Geschäftsprozess-
 optimierung**
 Alfred Groß 20 41

Bürgerservice-Dezernat
 Call-Center HamburgService:
 T: 4 28 28-0
 Direktdurchwahl:
 T: 4 28 11- und Apparatr.

Dr. Liane Melzer 33 47



Einwohneramt

Kundenzentrum Altona 36 36
Ausländerabteilung 31 20
Geschäftsstelle, Fund- und Verlustsachen
 Frau Goy / Frau Hille 20 45
 Fax: 33 82
 E-Mail:
 AltonaEinwohneramt@altona.hamburg.de

Leitung des Einwohneramtes
 Frau Alter 20 22
 Herr Siegmann 14 00

Kundenzentrum Altona 36 36
 22765, Ottenser Marktplatz 10
 E-Mail:
 Kundenzentrum@altona.hamburg.de

Auskünfte zu Meldeangelegenheiten, Aktualisierung des Melderegisters, An- Um- und Abmeldungen, Adressenänderung in Zulassungsbescheinigung Teil 1 nach Umzug innerhalb Hamburgs, Amtliche Beglaubigungen, Jahresfischereischeine, Führungszeugnisse, Lebens-, Ledigkeits- und Meldebescheinigungen, Melderegisterauskünfte, Personalausweise, Reisepässe, Kinderreisepässe, Lohnsteuerkarten, Führerscheintausch, Untersuchungsberechtigungsscheine, Wehrrfassung, Verpflichtungserklärungen nach dem Aufenthaltsgesetz für Besuchs- und Geschäftsreisen, Ausweise zur Inanspruchnahme eines Sitzplatzes in hamburgischen öffentlichen Verkehrsmitteln, Ausstellung von Fischereischeinen und Verkauf von Fischereiabgabemarken, Verlängerung von Schwerbehindertenausweisen

Servicezeiten: montags 07.00-16.00 Uhr, dienstags 07.00-13.00 Uhr, mittwochs 08.00-13.00 Uhr, donnerstags 08.00-18.00 Uhr (vor gesetzlichen Feiertagen nur bis 16.00 Uhr), freitags geschlossen (Termine nur nach Vereinbarung)

Herr Specht 14 10
 Auskünfte 36 36
 Fax: 33 22

Wohnungsabteilung Wohnberechtigungsbescheinigungen

§5/§27-Schein, Dringlichkeitsschein, 3. Förderungsweg, Tauschbescheinigung. Wohnungsvermittlung für anerkannte Dringlichkeitsfälle

Servicezeiten:
 montags 08.00-13.00 Uhr und 13.45-16.00 Uhr, dienstags 08.00-12.30 Uhr, donnerstags 08.00-13.00 Uhr und 13.45-15.30 Uhr
 Telefonzeiten:
 montags 14.00-16.00 Uhr, dienstags 08.00-12.30 Uhr, donnerstags 14.00-16.00 Uhr

Frau Butenschön 30 95
 Frau Dannemann 30 97
 Frau Gütschow 35 32
 Frau König 35 33
 Frau Lempfert 30 94
 Herr Nowotny 25 24

Fax: 14 66

Wohnraumschutz Zweckentfremdung von Wohnraum, Mietpreisangelegenheiten

Servicezeiten: montags und donnerstags 09.00-11.00 Uhr und nach telefonischer Vereinbarung

Frau Motzko 31 47
 Frau Mohr 30 67
 Fax: 14 66

Wohnungspflege

Wohnungsmängel, Verwahrlosungen
 Servicezeiten: montags und donnerstags 09.00-11.00 Uhr und nach telefonischer Vereinbarung
 Herr Schröder 25 58
 Herr Zeug 35 17
 Fax: 14 66

Wohngeld und Mietverbilligungen

Servicezeiten: montags von 08.00-12.30 Uhr und 13.15-16.00 Uhr und nach telefonischer Vereinbarung
 Frau Heidmann 14 65
 Frau Heidrich 14 15
 Fax: 27 59

Erziehungsgeld

Servicezeiten: montags 08.00-16.00 Uhr
 Frau Heidmann 14 65
 Frau Heidrich 14 15
 Fax: 27 59

Ausländerabteilung

(außer Asylbewerber und Bürgerkriegsflüchtlinge)
 Servicezeiten Infoschalter (Terminvergabe!): montags bis donnerstags 08.00-12.00 Uhr
 Service-Point 31 20
 Frau Manka 31 80
 Herr Berndt 31 12
 Fax: 21 25

Standesamt Hamburg-Altona

Servicezeiten für Anmeldungen zur Eheschließung und Anmeldungen zur Eintragung ins Partnerschaftsbuch jeweils montags 08.00-15.00 Uhr, dienstags 08.00-12.00 Uhr und donnerstags 08.00-14.30 Uhr

Servicezeiten allgemein: montags 08.00-16.00 Uhr, dienstags 08.00-12.30 Uhr, mittwochs geschlossen, donnerstags 08.00-15.30 Uhr, freitags 08.00-12.00 Uhr

Für Anmeldung zur Eheschließung und Anmeldung zur Eintragung ins Partnerschaftsbuch mit Dolmetscherbeteiligung ist eine vorherige Terminabsprache erforderlich!
 E-Mail: StandesamtHamburg-Altona@altona.hamburg.de

Leitung des Standesamtes
 Frau Behr 20 30

Aufgebote und Eheschließungen

Frau Scharf 20 31
 Frau Marlow 19 77
 Frau Schaar 33 58
 Frau Ludwig 20 32
 Herr Gipp 35 02

Familienbuch- und Heiratsbuch- und Partnerschaftsbuchführung

Antrag auf Anlegung eines Familienbuches für im Ausland geschlossenen Ehen. Ausstellen von Heirats- und Lebenspartnerschaftsurkunden sowie beglaubigte Abschriften aus dem Familienbuch
 Frau Enders 20 34
 Herr Juhnke 35 04
 Frau Franke 35 03

Beurkundung von Neugeburten

Frau Stark 15 39
 Frau Eenhuis 14 77

Neubeurkundung von Sterbefällen

Frau Möllenberg 35 31
 Frau Fricke 35 06
 Frau Thiele 21 38

Urkundenabteilung

Fortschreibung der Geburten- und Sterbebücher, besondere Beurkundungen, Kirchenaustritte, Ausstellen von Geburts-, Abstammungs- und Sterbeurkunden
 Frau Meyer 30 29
 Herr Gutzmann 20 35
 Frau Frank 20 33

Verbraucherschutzamt

22765, Bahrenfelder Str. 256-260
 Fax: 4 28 11-15 44 und 38 12 83
 Servicezeiten: montags 08.00-16.00 Uhr, dienstags 08.00-12.30 Uhr, mittwochs geschlossen (nur nach Vereinbarung), donnerstags 08.00-15.30 Uhr, freitags nur nach Vereinbarung

HVV: Metrobus 2

Leitung des Verbraucherschutzamtes
 Herr Hoffmann 14 34
 Herr Dr. Horst 21 73

Geschäftszimmer 15 51
 Frau Rohde

Zentrale Dienste

Herr Peters 14 60

Strafsachen, Widerrufe, Ordnungswidrigkeiten, Jugendschutz
 Herr Herrendörfer 17 76

Gewerbeuntersagungen, Maklerüberwachung
 Frau Schiedek 52 88
 Frau Krohn 53 38

Lebensmittelsachbearbeitung, Hundeangelegenheiten
 Frau Metelmann 16 23

Ordnungswidrigkeitenverfahren, Hundeangelegenheiten
 Frau Friedrich 15 50

Wirtschafts- und Ordnungsangelegenheiten

Frau Mellmann 15 21
 Gaststättenangelegenheiten, Sommerterrassen
 Frau Behr 15 41
 Herr Trinks 33 11
 Frau Günther

Gewerbeangelegenheiten, Reisegewerbe, Spielhallen, Fischereischeine
 Herr Neumann 15 52
 Herr Pültz 15 55
 Frau Scharnhorst 34 71

Veranstaltungen, Märkte, Bewachungsgewerbe, Makler
 Frau Wittke 15 53
 Herr Dührkop 20 76

Zentraler Zuführungsdienst

Der Zuführungsdienst nimmt für ganz Hamburg Aufgaben nach dem Gesetz über Hilfen und Schutzmaßnahmen für psychisch Kranke wahr.
 Frau Schmidt 17 75
 Herr Müller 20 73

Lebensmittelsicherheit und Veterinärwesen

Fax: 38 12 83
 T: 4 28 11-01
 Servicezeiten: montags bis freitags von 10.00-12.00 Uhr
 Herr Dr. Horst 21 73
 Herr Dr. Ladehoff 26 01

Geschäftszimmer, Lebensmittel tierischer Herkunft, Veterinärwesen
 Herr Jelten 21 73

Grundsicherungs- und Sozialamt

22767, Alte Königstraße 29-39
 Fax: 4 28 11-15 58
 Servicezeiten: Auskünfte und Beratung für Erstantragsteller/innen montags bis donnerstags von 09.00-12.00 Uhr

Leitung des Grundsicherungs- und Sozialamtes
 Herr Begemann 16 79

Stellvertretende Leitung
 Frau Brohmann 20 49

Steuerungsassistentin
 Herr Tichanow 14 57

Geschäftszimmer
 Frau Großpietsch 39 15
 Frau Leifeld 39 16
 Frau Bartsch 39 17

Grundsicherung und allgemeine Sozialhilfe, Hilfen nach dem AsylbLG
 Frau Seifert 39 47
 Herr Lindner 14 42

Seniorenberatung / Altenhilfe
 Frau Roschke 20 44
 Frau Pfarr 15 40
 Frau Preisser 39 22
 Frau Wille 29 33

Unterbringung von Asylbewerbern, Aussiedlern u.a.
 Kostensachgebiet, Unterhaltsprüfung
 Herr Leisner 25 87

Fachstelle zur Wohnungssicherung
 Frau Brohmann 20 49
 Herr Brümmer 28 16
 Verwaltung 39 72
 Fax: 21 88

Zentralstelle für Hilfen zur Überwindung besonderer sozialer Schwierigkeiten

Herr Brümmer 28 16

Zahlstelle
 Servicezeiten: montags bis freitags 08.00-13.00 Uhr, montags 14.00-16.00 Uhr
 Frau Schwerdtfeger 39 11

Baudezernat

Dr. Ing. Reinhold Gütter 30 40

Bauamt

Fax: 24 55
 Dr. Ing. Reinhold Gütter 30 40
 Vorzimmer
 Angelika Gronenberg 30 46



Verwaltungsabteilung/ Dezentrale Steuerung

Fax: 24 55
 Ralf Pannek 30 47
 Andrea Giese 25 69

Servicezeiten: nach Vereinbarung
 Werner Preuß 25 00
 Ralf Stapelfeldt (kommissarisch) 29 16
 Geschäftszimmer/Verwaltung
 Frau Schuldt 26 21

Stadtplanungsabteilung

Fax: 19 86
 Servicezeiten: montags und dienstags von 14.00-16.00 Uhr, donnerstags von 13.30-15.30 Uhr, freitags von 08.00-10.00 Uhr

Naturschutzreferat
 Stephan Landgraf 25 44
 Sportreferat
 Christian Retzmann 21 79
 Angela Schönenberg 33 61

Otto Eikenbusch 30 34
 Rolf Niss (kommissarisch) 30 85

Geschäftszimmer
 Maike Masberg 30 37

Unterhaltung
 Grünanlagen/Regiebetrieb/Bauhof
 Ralf Stapelfeldt 29 16
 Hans-Peter Schiffer 29 19

Bauprüfabteilung/ Bauherrenberatung

Fax: 19 85
 Servicezeiten: montags und dienstags von 14.00-16.00 Uhr, donnerstags von 13.30-15.30 Uhr, freitags von 08.00-10.00 Uhr
 Servicezeiten des Archivs:
 Terminvergabe nach vorheriger Vereinbarung mit dem Geschäftszimmer (Platz der Republik 1, Zimmer 247) oder telefonisch unter 4 28 11-35 24 oder 30 42

Hauptfriedhof Altona
 22525, Stadionstraße 5
 Fax: 4 28 11-42 91

Gerhard Salow 30 41
 Karl-Hermann Lortz 30 65

Jan Appelt 42 78
 Verwaltung
 Joachim Pietruschka 42 77
 Marlies Rebacz 42 75

Geschäftszimmer/Verwaltung
 Andreas Carstens 30 43
 Florian Pruns 30 42
 Regine Riesner 35 24

Jugend-, Gesundheits- und Umweltdezernat

Fax: 4 28 11-32 22
 Verwaltung 17 15
 Herr Herrmann-Brandt 20 13
 20 82

Grundstücksteilungen; haustechn. Überwachungsverordnung
 Jürgen Karnstedt 30 70

Hartmut Hoins 15 42
 Vorzimmer
 Rosemarie Wittern 15 34

Tiefbauabteilung

Fax: 33 60
 Ulrich Wiemer 30 71
 Peter Meyer (kommissarisch) 14 46

Jugendamt
 Jugendamtsleitung
 Hartmut Hoins 15 42
 Vorzimmer
 Rosemarie Wittern 15 34

Geschäftszimmer/Verwaltung
 Daniela Kalberlah 15 37
 Thomas Will 30 72

Stab Geschäftszimmer
 Frau Bothmann 23 04

Bezirklicher Ordnungsdienst

Fax: 27 24
 Patrick Kaiser 20 86

Controlling
 Peter Weinem 17 65
 Ausschusswesen
 Guido Feldewert 34 70

Sondernutzungszentrale
 (Sondernutzung auf öffentlichem Grund und abgestellte [abgemeldete] Fahrzeuge);
 22605, Baurstraße 9
 Servicezeiten montags bis freitags von 08.00 bis 12.00 Uhr
 Thomas Rottgardt 16 68
 Huriye Birinci 19 48
 Fax: 32 30

Task Force Kinderschutz
 Kirsten Holert 14 06

Straßenbaurevier Altona

(inkl. bauliche Sondernutzungen, Aufgrabescheine, Baustelleneinrichtungen etc.)
 22605, Baurstraße 9
 Fax: 4 28 11-25 92
 Hans-Werner Friel 24 99
 Sönke Stewer 17 47

Koordination Bauwagenplätze
 Klaus Meyer 25 71
 Jugendhilfe- und Sozialplanung
 Christiane Geng 20 61

Geschäftszimmer
 Jan-Peter Möhl 23 90

Stadtteilkultur
 N.N. / Swantje Jacobsen 17 14

Gartenbau- und Friedhofsabteilung mit Naturschutzreferat und Sportangelegenheiten

22605, Hochrad 75
 Fax: 4 28 11-25 38

Koordinationsstelle für Pflegeelternberatung in Hamburg
 Gunda Seitz-Schulte 27 51

Zentrale-Pflegestellenvermittlung für Kinder
 Ines Hoppe 36 47

Pflegeelternberatung
 Marlies Salchow 38 94
 Manfred Reipsch 33 93
 Herr Schiemann 16 78

Jugendamt Region I

Altona/Ottensen/Bahrenfeld/
 Groß Flottbek/Othmarschen
 22767, Mörkenstraße 42
 Fax: 4 28 11-27 82

Offene Kinder- und Jugendarbeit
 22767, Mörkenstraße 42
 Monika Brakhage
 T: 4 28 11-33 90

Regionalleiterinnen
 Ulrike Alsen 16 75
 Gerda Goergens 19 58
 Geschäftszimmer
 Frau Kohn 27 78

Jugendclub Struenseestraße
 22767, Struenseestraße 30
 Franziska Maretzky 21 87

Unterhaltsvorschussleistungen
 Fax: 27 81
 Servicezeiten: dienstags 09.00-12.00 Uhr und 13.00-16.00 Uhr, donnerstags 09.00-12.00 Uhr und nach Vereinbarung
 Herr Hessenauer 28 93

Mädchentreff „Wilde Göre“
 Breite Straße 169
 Frau Dittmer
 Frau Kock
 T: 38 61 11 39

Amtsvormundschaft/Beistandschaft
 Fax: 31 61
 Servicezeiten: dienstags 09.00-12.00 Uhr und 13.00-16.00 Uhr, donnerstags 09.00-12.00 Uhr und nach Vereinbarung
 Gerd Stehr 17 81

Spielplatzhäuser
 Alsenplatz
 22769, Alsenstraße 33
 Frau Gülbeyaz-Demir
 T: 85 99 55

Kindertagesbetreuung/Tagespflegebörse
 22767, Mörkenstraße 42
 Servicezeiten: dienstags 09.00 bis 12.00 Uhr und 14.00-17.00 Uhr, donnerstags 09.00-12.00 Uhr

Zeiseweg
 22765, Zeiseweg 17
 Stefanie Bieschke
 T: 3 89 21 57

Verwaltung 17 15
 Fax: 27 55
 Winfried Raasch 20 13
 Herr Herrmann-Brandt 20 82

Straßensozialarbeit

Ottensen
 22765, Braunschweiger Straße 1
 T: 3 90 54 32
 Fax: 3 90 55 49
 Wilhelm Wenzel-Hannöver
 Eric Horn

Kindertagespflegebörse/-information, Beratung und Vermittlung von Tagespflegeplätzen
 22767, Schillerstraße 21
 Servicezeiten: montags und donnerstags 09.00-12.00 Uhr, mittwochs 15.00-18.00 Uhr
 T: 38 61 27 90

Altona-Altstadt/Nord
 22765, Max-Brauer-Allee 148
 T: 4 28 11- und Durchwahl
 Fax: 4 28 11-27 19
 Jörg Bretschneider 29 17
 Roger Hasenbein 29 17
 Heike Weider

Sondernutzungszentrale
 (Sondernutzung auf öffentlichem Grund und abgestellte [abgemeldete] Fahrzeuge);
 22605, Baurstraße 9
 Servicezeiten montags bis freitags von 08.00 bis 12.00 Uhr
 Thomas Rottgardt 16 68
 Huriye Birinci 19 48
 Fax: 32 30

Vorzimmer
 Rosemarie Wittern 15 34

Geschäftszimmer/Verwaltung
 Daniela Kalberlah 15 37
 Thomas Will 30 72

Stab Geschäftszimmer
 Frau Bothmann 23 04

Bezirklicher Ordnungsdienst

Fax: 27 24
 Patrick Kaiser 20 86

Controlling
 Peter Weinem 17 65
 Ausschusswesen
 Guido Feldewert 34 70

Sondernutzungszentrale
 (Sondernutzung auf öffentlichem Grund und abgestellte [abgemeldete] Fahrzeuge);
 22605, Baurstraße 9
 Servicezeiten montags bis freitags von 08.00 bis 12.00 Uhr
 Thomas Rottgardt 16 68
 Huriye Birinci 19 48
 Fax: 32 30

Task Force Kinderschutz
 Kirsten Holert 14 06

Straßenbaurevier Altona

(inkl. bauliche Sondernutzungen, Aufgrabescheine, Baustelleneinrichtungen etc.)
 22605, Baurstraße 9
 Fax: 4 28 11-25 92
 Hans-Werner Friel 24 99
 Sönke Stewer 17 47

Koordination Bauwagenplätze
 Klaus Meyer 25 71
 Jugendhilfe- und Sozialplanung
 Christiane Geng 20 61

Geschäftszimmer
 Jan-Peter Möhl 23 90

Stadtteilkultur
 N.N. / Swantje Jacobsen 17 14

Gartenbau- und Friedhofsabteilung mit Naturschutzreferat und Sportangelegenheiten

22605, Hochrad 75
 Fax: 4 28 11-25 38

Koordinationsstelle für Pflegeelternberatung in Hamburg
 Gunda Seitz-Schulte 27 51

Zentrale-Pflegestellenvermittlung für Kinder
 Ines Hoppe 36 47

Pflegeelternberatung
 Marlies Salchow 38 94
 Manfred Reipsch 33 93
 Herr Schiemann 16 78

Allgemeiner Sozialer Dienst

Altona-Nord/Bahrenfeld/
 Groß Flottbek/Othmarschen
 22765, Goetheallee 6
 Servicezeit: 10.30-12.00 Uhr
 Call-Center HamburgService:
 T: 4 28 28-0
 Direktwahl:
 T: 4 28 11- und Apparatrnr.

Jugendamt Region II

Lurup/Osdorf/Nienstedten/Blankenese/
 Iserbrook/Sülldorf/Rissen
 22549, Osdorfer Landstraße 50
 Fax: 4 28 11-19 21

Jens Heitmann 33 52
 Geschäftszimmer
 Herr Kilic 19 60

Regionalleiter
 Heiner Wiese 27 27
 Geschäftszimmer
 Frau van Leeuwen 27 47

Hilfen zur Erziehung (Regionen I und II)

22549, Osdorfer Landstraße 50
 Fax: 4 28 11-19 21

Frau Hachmeister-Rohmoser 20 55
 Frau Noack-Lampé 19 08
 Geschäftszimmer
 Frau Freitag-Aster 19 02

Peter Hoffmann 20 81
 Geschäftszimmer
 Frau Bremer 26 51

Allgemeiner Sozialer Dienst
 Lurup
 22547, Luruper Hauptstraße 164



Servicezeiten: montags 14.30-16.00 Uhr, donnerstags 8.30-10.30 Uhr	Vorzimmer: Herr Beckmann Fax: 30 78	30 01		
Waltraud Liebegut T: 4 28 10-62 52	Kommunales Gesundheitsförder- management			
Geschäftszimmer Frau Hinrichsen T: 4 28 10-62 53	Gerd Stehr Mirjam Gryzewski Fax: 30 78	20 91 19 03		
Osdorf/Blankenese/Nienstedten/ Iserbrook/Sülldorf/Rissen 22549, Blomkamp 11 Servicezeiten: dienstags 15.00-16.30 Uhr, donnerstags 10.00-11.30 Uhr	Verwaltungsabteilung Birgit Swiersy-Reske Geschäftszimmer	20 96 20 97		
Marlis Schneider T: 4 28 11-55 82	Zivildienststelle Beratung und Betreuung Fax: 16 56 Herr Strebel	30 06		
Geschäftszimmer Marlies Birnbaum	Abteilung für Gutachterwesen, Gesundheitsvorsorge und Gesundheitshilfe Dr. Susanne Irrgang	21 19		
Offene Kinder- und Jugendarbeit 22758, Mörkenstraße 42 Ulrike Gercke Katrin Patt T: 4 28 11-26 39	Gesundheitsvorsorge bei Säuglingen und Kleinkindern			
Häuser der Jugend Lurup 22547, Böverstland 38 Ingolf Kumlehn T: 84 53 76	Mütterberatung Altona 22767, Jessenstraße 19 T: 4 28 11-20 67 Servicezeiten: mittwochs 11.00-12.00 Uhr, telefonisch montags bis donnerstags 08.00- 09.00 Uhr			
Osdorfer Born 22549, Böttcherkamp 181 Barbara Trappmann T: 8 32 58 01	Altona- Nord 22769, Alsenstr. 33 FLAKS T: 89 69 80 3 Servicezeiten: montags von 10.00-11.00 Uhr			
Spielplatzhäuser Fahrenort 22547, Fahrenort 55 Margid Becker und Jutta Mejow T: 84 58 22	Lurup 22547, Netzestraße 14a T: 8 40 09 70 Fax: 84 00 97 20 Servicezeiten: jeden Mittwoch 09.00-11.00 Uhr			
Osdorfer Born 22549, Bornheide 76 Frau Gaertig-Heinsohn T: 8 31 43 72	Bahrenfeld 22761, Norburger Stieg 7 T: 89 37 31 Servicezeiten: jeden 1. und 3. Mittwoch im Monat 15.00-16.00 Uhr			
Straßensozialarbeit Lurup 22547, Lüdersring 2 c Anna Christiansen Rodney Espe T: 84 45 96 Fax: 84 45 96	Osdorf 22549, Kroonhorst 3 T: 83 44 58 Servicezeiten: jeden Donnerstag von 14.00-15.00 Uhr			
Bahrenfeld, Osdorf, Lurup, Blankenese Montag-Freitag 8.00-9.00 Uhr T: 83 44 58	Blankenese 22587, Oesterleystr. 22 T: 4 28 11-55 92 Fax: 4 28 11-55 92 Servicezeiten: jeden 1. und 3. Dienstag im Monat 14.00-15.00 Uhr			
Altona/Ottensen Montag-Donnerstag 8.00-9.00 Uhr T: 4 28 11-20 67	Babymassage Kostenlose Kurse nach verbindlicher Anmel- dung bei den Kinderkrankenschwestern in verschiedenen Stadtteilen. Telefonsprech- stunde in der Mütterberatung: dienstags und donnerstags, 9.00-10.00 Uhr T: 83 44 58			
Erziehungsberatungsstelle Region II 22549, Osdorfer Landstraße 50 Wolfgang Westphal T: 4 28 11-32 66	Bahrenfeld, Blankenese Montag-Donnerstag 8.00-9.00Uhr T: 4 28 11-20 67 Fax: 4 28 11-26 25			
Jugendgerichtshilfe 22767, Mörkenstraße 40 T: 4 28 11- und Durchwahl Helge Barß Frau Meier	Gesundheitsvorsorge bei Schülern Wir beraten Schüler und Eltern in medizini- schen Fragen	28 94 33 65		
Gesundheits- und Umweltamt 22767, Jessenstraße 19				
Dr. Johannes Nießen Vertreter: Jürgen Langbehn		30 23 28 03		
	Schulärztliche Dienststellen In den Schulferien finden keine Sprechstun- den statt.			
	22767, Jessenstraße 19 T: 4 28 11-21 19 / 30 11 Fax: 4 28 11-26 25 Servicezeiten: dienstags von 14.00-15.00 Uhr u. nach Vereinbarung			
	Schule Barlsheide, 22549, Glückstädter Weg 75 T: 83 44 58 Fax: 60 90 29 44 Servicezeiten: montags von 14.00-15.00 Uhr			
	22587, Oesterleystr. 22 T: 4 28 11-54 24 Servicezeiten: dienstags von 14.00-15.00 Uhr u. nach Vereinbarung			
	22761, Norburger Stieg 7 T: 8 99 37 72 T: 8 90 79 88 Fax: 4 12 81 45 0 Servicezeiten: donnerstags 14.00-15.00 Uhr			
	Schulzahnärztlicher Dienst 22767, Jessenstraße 19, T: 4 28 11-30 14/ 30 12 Fax: 4 28 11-16 56 Servicezeiten: donnerstags 14.00-15.00 Uhr			
	Jugendpsychiatrischer Dienst Hilfen für Kinder, Jugendliche und junge Erwachsene mit psychischen, geistigen und mehrfachen Behinderungen und deren soziales Umfeld Call-Center HamburgService: T: 4 28 28-0 Direktdurchwahl: T: 4 28 11- und Apparatr. Servicezeiten: nach vorheriger Absprache			
	Leitung: N.N.	30 32		
	Beratungsstelle für Körper- behinderte Hilfen für behinderte Menschen mit körperli- chen Erkrankungen Servicezeiten: nach vorheriger Absprache	30 27		
	Sozialpsychiatrischer Dienst Hilfen und Schutzmaßnahmen für volljährige psychisch Kranke, seelisch Behinderte Men- schen und deren soziales Umfeld Dr. Alfred Bönstrup Servicezeiten: nach vorheriger Absprache	20 93		
	Abteilung für Seuchebekämpfung, Gesundheitsschutz und Medizinal- wesen Anke Spode Fax: 3078	20 92		
	Infektionsschutz, meldepflichtige Krankhei- ten und Kommunalhygiene Gesundheitsaufseher Mandy Heinelt Frerk Seebald Mirjam Gryzewski	30 05 26 38 19 03		
	Medizinalwesen Anmeldung medizinisches Personal Mandy Heinelt Servicezeiten: jeden Dienstag von 8.00-16.00 Uhr	30 05		
	Untersuchungsstelle für Asylbewerber „Bibby Altona“ Bibby Altona 22767, Große Elbstraße 275 Dr. Birgit Lundius-Inselmann Fax: 38 04	38 47 / 38 45		
	Abteilung für Umweltschutz 22767, Jessenstraße 19 Eingang Mörkenstraße 40 Fax: 27 01 Jürgen Langbehn	28 03		
	Geschäftszimmer Frau Wiesner	30 16		
	Immissionsschutz und passiver Verkehrs- lärmschutz Martina Teßloff Elke Liewald	26 46 33 14		
	Techn. Gesundheitsschutz Martina Schommer	30 09		
	Flächensanierung und Bodenschutz Klaus Wessel	25 84		
	Umweltberatung Christiane Meier	30 18		
	Betreuungsamt 22085, Winterhuder Weg 31, 1. Stock T: 4 28 63-54 52 Fax: 4 28 63-54 00			
	Das Betreuungsamt nimmt in örtlichen Dienststellen bei der Umsetzung des Betreu- ungsrechts folgende Aufgaben wahr: Ermittlung des Sachverhalts im Auftrag des Vormundschaftsgerichts vor Anordnung einer rechtlichen Betreuung und Stellung- nahme gegenüber dem Gericht, Vorschlag eines im Einzelfall geeigneten rechtlichen Betreuers, Beratung und Fortbildung von Berufsbetreuern			
	Servicezeiten: bitte telefonisch erfragen			
	Information: www.betreuungsrecht.hamburg.de			
	Fachamtsleitung: Holger Kersten Geschäftszimmer: Vertretung: Niels zu Solms T: 4 28 11-19 43	54 06 54 52		
	Betreuungsstelle Altona - Eimsbüttel 22767, Eschelsweg 27 T: 4 28 11-17 90 Fax: 17 99 Abteilungsleitung: Niels zu Solms	19 43		
	Betreuungsstelle Bergedorf 21029, Ernst-Mantius-Straße 8 T: 4 28 91-23 36 Fax: 21 69 Abteilungsleitung: Margrit Sedelies T: 4 28 63-54 10			
	Betreuungsstelle Harburg 21073, Neue Straße 17 T: 4 28 71-27 93 Fax: 27 94 Abteilungsleitung: Margrit Sedelies T: 4 28 63-54 10			



Betreuungsstelle Mitte
20099, Steindamm 9, 2. Stock
T: 4 28 63-60 70
Fax: 60 80
Abteilungsleitung:
Margrit Sedelies

54 10

Betreuungsstelle Nord
22085, Winterhuder Weg 31, 1. Stock
T: 4 28 63-54 52
Fax: 54 00
Abteilungsleitung:
Johanna von Renner

21 57

Betreuungsstelle Wandsbek
22047, Am Stadtrand 56 a
T: 4 28 81-36 04
Fax: 36 00
Abteilungsleitung:
Margrit Sedelies
T: 4 28 63-54 10

Ortsamt Blankenese

22587, Oesterleystraße 22
Postanschrift: Ortsamt Blankenese,
22585 Hamburg
Call-Center HamburgService:
T: 4 28 28-0
Direktwahl:
T: 4 28 11- und Apparatrnr.
Fax: 4 28 11-54 66

Die Servicezeiten finden Sie bei der jeweiligen Dienststelle.

HVV: S1, S11, 36, 48, 49, 1, 286, 189 (aus Richtung Wedel) 22 (aus Richtung Kellinghusenstraße) Blankenese

Ortsamtsleiterin:

Ingrid Harpe 52 01 / 52 06

Ortsausschuss

Vorsitzendes Mitglied: Rainer Arps (CDU)
Stellvertretendes Mitglied: Astrid Juster (SPD)

Ortsausschussmitglieder:

CDU: Mitglieder: Rainer Arps, Joachim Eggeling, Arne Ries, Günter Stock; Karin Prien, Dr. Rudolf Sandmann, Heide Taeger-Heinze, ständige Vertreter: Tim Schmuckall, Stephan Müller
GAL/Grüne: Mitglieder: Winfried Sdun; Wolfram Bradenstahl-Neumann, Andrea Faber, Edgar Mangelsdorff, ständige Vertreter: Andreas Pradler, Gabriele Karst-Diebel
SPD: Mitglieder: Astrid Juster, Klaus Meuser, Andre Schoop, Karin Budziszewski; ständige Vertreter: Thomas Balzer, Wolfgang Kaeser

Verwaltungsabteilung

Servicezeiten: montags 08.00-16.00 Uhr, dienstags 08.00-12.30 Uhr, mittwochs 08.00-12.30 Uhr, donnerstags 08.00-15.30 Uhr und freitags 08.00-12.00 Uhr
E-Mail:
OABlankeneseFU@altona.hamburg.de
Leiter: Thomas Böge 52 07

Zahlstelle und Ausgabe von Jahresmarken für Fischereischeine
Servicezeiten der Zahlstelle: montags 08.00-12.30 Uhr, dienstags geschlossen, mittwochs 08.00-12.30 Uhr und 13.30-15.30 Uhr, donnerstags 08.00-12.30 Uhr, freitags geschlossen
Ursula Strauch 54 81

Einwohnerabteilung mit

Kundenzentrum

22587, Oesterleystr. 22
Fax: 4 28 11-55 56
Servicezeiten: montags 8.00-13.00 Uhr, dienstags 8.00-18.00 Uhr, (vor gesetzlichen Feiertagen nur bis 16.00 Uhr) mittwochs geschlossen, donnerstags 7.00-15.30 Uhr, freitags 8.00-12.00 Uhr

Leiter: Herr von Appen
T: 4 28 11-56 30

Reisepässe, Personalausweise 54 36
Fundbüro

Ausgabe von Jahresmarken für Fischereischeine, Meldeangelegenheiten, Lohnsteuerkartenstelle, Führungszeugnisse, Beglaubigungen, Wehrerfassung, Untersuchungsberechtigungsscheine, Führerscheintausch
Sammelrufnummer
T: 4 28 11-56 56

Wohngeld (Miet-/Lastenzuschuss), Unterhaltssicherung, Mietverbilligung
Servicezeiten: montags 08.00-12.30 Uhr, mittwochs 8.00-15.30 Uhr, donnerstags 8.00-12.30 Uhr, dienstags und freitags geschlossen
Gunda Kölln
T: 4 28 11-56 36

Bauabteilung Bauprüfteilung

22587, Oesterleystraße 22
Servicezeiten: montags und dienstags 14.00-16.00 Uhr, donnerstags 13.30-15.30 Uhr, freitags 8.00-10.00 Uhr
Servicezeiten des Archivs (Akteneinsichten): montags-freitags 8.00 Uhr-14.30 Uhr, nach vorheriger telefonischer Vereinbarung
T: 4 28 11-52 23

Leiterin: Birgit Neuhaus
T: 4 28 11-52 23 / 53 04
Fax: 54 39

Grundsicherungs- und Sozialabteilung

22587, Oesterleystraße 22
Fax: 4 28 11-56 28
Servicezeiten: montags 08.30-12.30 Uhr, mittwochs 08.30-15.30 Uhr, donnerstags 08.30-12.30 Uhr (nur Rezeption und Geschäftszimmer) im übrigen nur nach vorheriger Terminvereinbarung, dienstags und freitags geschlossen
Leiter: Ralf Dahms 52 74

Allgemeine Sozialhilfe und Grundsicherungsleistungen
Rezeption 56 22 / 56 23
Geschäftszimmer 52 11 / 54 88

Seniorenberatung
Fax: 56 28
Servicezeiten: wie in der Grundsicherungs- und Sozialabteilung
Marcus Swoboda 54 68
Charlotte Gossmann 52 68

Öffentliche Rechtsauskunfts- und Vergleichsstelle

22587, Oesterleystraße 22
Servicezeiten: montags 17.00-18.30 Uhr
Weitere Informationen erteilt die ÖRA-Hauptstelle
T: 4 28 43-30 72 / 30 71

(ehemalige Ortsdienststelle Lurup jetzt: Hamburger Arbeitsgemeinschaft SGB II)
22547, Eckhoffplatz 8
Servicezeiten: dienstags und donnerstags 17.00-18.30 Uhr
Weitere Informationen erteilt die ÖRA-Hauptstelle
T: 4 28 43-30 72 / 30 71

Diakonie- und Sozialstationen im Bezirksamt Altona

DRK-Sozialstation Altona GmbH
22765, Ottenser Hauptstraße 1a
T: 39 92 61 15
Fax: 39 92 61 19

Diakoniestation Lurup-Osdorfer Born e.V.
22547, Kleiberweg 115 d
T: 8 31 40 41
Fax: 8 32 32 40

Diakonie- und Sozialstation
Ottensen/Bahrenfeld/Othmarschen e.V.
22763, Bernadottestraße 41 A
T: 8 81 01 08
Fax: 8 80 71 05

Diakoniestation Flottbek e.V.
Evangelisches Bugenhagen-Haus
22607, Osdorfer Landstraße 28
T: 8 22 74 40
Fax: 8 22 74 42

Diakoniestation Elbgemeinden e.V.
22589, Schenefelder Holt 1
T: 86 22 42
Fax: 86 31 80

ASB-Sozialstation Elbgemeinden
22559, Rissener Dorfstraße 40
T: 81 82 40
Fax: 8 11 97 91

ASB-Pflegezentrum Lupine
22549, Lupinenweg 12
T: 8 33 98-1 10
Fax: 8 33 98-1 54

ASB Landesverband Hamburg e.V.
20357, Schäferkampsallee 29
T: 8 33 98-2 44
Fax: 8 33 98-1 75

Soziale Einrichtungen (Hamburg) GmbH
20357, Schäferkampsallee 29
T: 8 33 98-0
Fax: 8 33 98-1 23

ASB-Pflegehilfe Hamburg
Pflegetruppe Altona im AKAltona
22763, Paul-Ehrlich-Straße 1,
Haus Stieggkamp 3
T: 18 18 81-11 30
Fax: 18 18 81-47 10

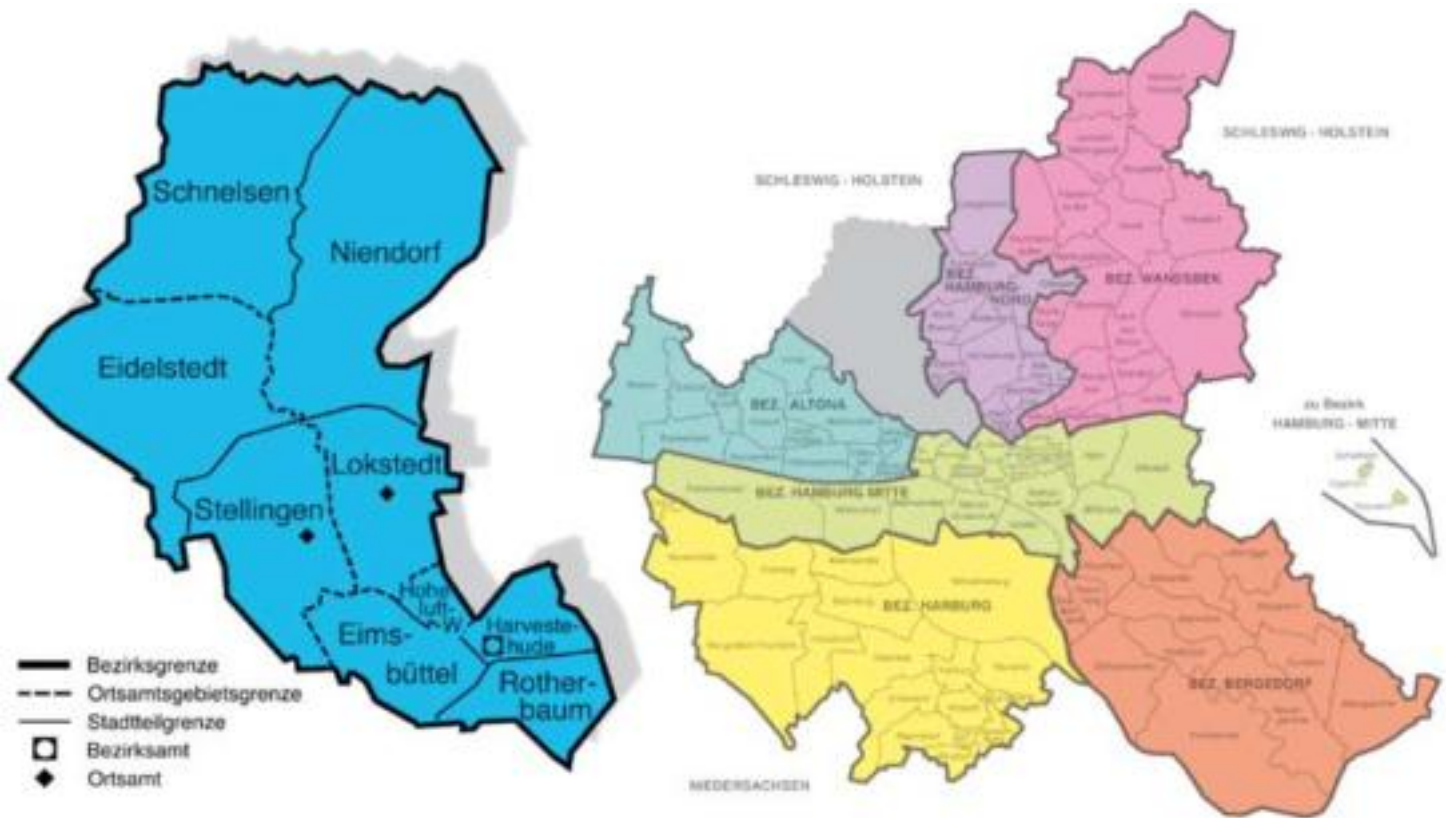

BEZIRKSAMT EIMSBÜTTEL

20139, Grindelberg 66
 Call-Center HamburgService:
 T: 4 28 28-0
 Direktdurchwahl:
 T: 4 28 01- und Apparatrnr.
 Fax: 4 28 01-36 99
 E-Mail: vorname.name@eimsbuettel.hamburg.de

Bitte unbedingt beachten:
 Genauere Informationen, z.B. zu den jeweiligen Sprechzeiten, sind den Einträgen bei den Fachämtern/-abteilungen zu entnehmen.

HVV: U3 Hoheluftbrücke, Metrobus 4 u. 5, 115, 35 Bezirksamt Eimsbüttel

Bezirksamtsleiter

Dr. Jürgen Mantell 20 01
 Vorzimmer: 29 93
 Fax: 4 28 01-29 79
 E-Mail: Bezirksamtsleitung@eimsbuettel.hamburg.de

Bezirksversammlung

Vorsitzender: Heinrich Otto Leopold (CDU)
 Stellv. Vors.: Mechthild Führbaum (SPD), Hagen Eichler (GAL)

CDU-Bezirksabgeordnete:

Wolfgang Böttcher, Hans-Hinrich Brunckhorst, Guido Bulirsch, Rüdiger Burg, Frank Döblitz, Birgit von Klinggräff, Rüdiger Kuhn, Heinrich Otto Leopold, Jan Heinrich Meyer, Friederike von der Mosel, Margrit Otto, Jürgen Quast, Britta Siefken, Peter Theis, Thomas Thomsen, Jana Trautmann, Hans-Joachim Wagner, Michael Westenberger, Norbert Wichmann
 Fraktionsbüro:
 20144, Grindelberg 66
 T: 4 22 03 80

Fax: 4 22 63 17
 E-Mail: cdu-fraktion-eimsbuettel@t-online.de
 Internet: www.cdu-fraktion-eimsbuettel.de

SPD-Bezirksabgeordnete:

Gerhard Behrens, Gerlind Böwer, Birgit Enke, Carola Ensslen, Mechthild Führbaum, Nils Harringa, Torge Hiddensen, Brunhilde Hesselbarth, Gerhard Kleinmagd, Martina Koeppen, Rüdiger Rust, Anne Schum, Jutta Seifert
 Fraktionsbüro:
 20144, Grindelberg 59

T: 42 32 87 20
 Fax: 42 32 87 21
 E-Mail: info@spd-fraktion-eimsbuettel.de
 Internet: www.spd-fraktion-eimsbuettel.de

GAL-Bezirksabgeordnete:

Bernd Achilles, Horst Becker, Silke Bluhm, Matthias Christen, Susanne Egbers, Hagen Eichler, Edgar Mebus, Cornelia Mertens, Laura Weggen
 Fraktionsbüro:
 20255, Langenfelder Damm 4
 T: 4 01 42 45 / 46
 Fax: 4 90 86 57
 E-Mail: info@gal-eimsbuettel.de
 Internet: www.hamburg.gruene-partei.de

Kerngebietsausschuss:

Vorsitzender: Birgit von Klinggräff (CDU)
 Stellv. Vors.: Dr. Carola Ensslen (SPD)

Kerngebietsausschussmitglieder und ständige Vertreter:

CDU: Wolfgang Böttcher, Jutta Höflich, Birgit von Klinggräff, Ellen Christa Schuttrich, Thomas Thomsen, Jana Trautmann, Norbert Wichmann
 Ständige Vertreter: Bettina Evers-Hoffs, Herbert Giersch, Ingelore Reinhard

SPD: Dr. Carola Ensslen, Hans-Dieter Ewe, Mechthild Führbaum, Milan Pein, Anne Schum
 Ständige Vertreter: Gerhard Kleinmagd, Falk Pötz, Günther Zander

GAL: Bernd Achilles, Silke Bluhm, Katharina Boehm
 Ständige Vertreter: Detlef Kröger, Tim Schulze, Roland Seidlitz

Beauftragter für Wirtschaftsförderung

22527, Basselweg 73
 (im Ortsamt Stellingen)
 Michael Carlsson 52 01
 Fax: 4 28 01-55 13
 E-Mail: Wirtschaftsforderung@eimsbuettel.hamburg.de

Personalrat

Siegfried Serwinski 20 05
 Fax: 19 78

Verwaltungs- und Rechtsdezernat

Dr. Hans-Georg Strauf 20 02

Vorzimmer: 29 94
 Fax: 29 79
 E-Mail: Bezirksamtsleitung@eimsbuettel.hamburg.de

Verwaltungsamt

Dr. Hans-Georg Strauf 20 02

Fax: 36 99

Allgemeine Abteilung

Helmut Walkowski 20 06
 Ausschussbüro

Kirsten Bartsch 20 10
 E-Mail: Ausschussbetreuung-E@eimsbuettel.hamburg.de

Öffentlichkeitsarbeit
 Kirsten Bartsch 20 10
 Torsten Klappstein 20 53
 E-Mail: Presse-undOeffentlichkeitsarbeit@eimsbuettel.hamburg.de

Sport
 Uwe Sals 20 48
 Michael Berg 20 07

Hamburg-Haus

20259, Doormannsweg 12
 T: 4 28 01-37 71 (Pförtnerloge)
 Fax: 29 26
 Termin und Raumvergabe
 Peter Klingner 35 59

Personalabteilung

Claudia Wiens 20 23
 Kornelia Fänderich 21 06
 Fax: 36 53

Aus- und Fortbildung
 Angelika Wuttke 20 33

Gesundheitsförderung und Suchtberatung
 Wiebke Schmidt 20 71

Ressourcenplanung und -steuerung
 Wolfgang Heinacher 35 41

Zahlstelle Kassenstunden:
 montags bis mittwochs 8.30-13.00 Uhr,
 donnerstags 8.30-13.00 Uhr und 14.30-16.00 Uhr, freitags 8.30-12.30 Uhr
 T: 4 28 01-28 73



luK-Abteilung

Thomas Sackel 35 80

Rechtsamt

Gundi Waßmann 37 83

Geschäftszimmer: 37 95

Fax: 19 84

E-Mail:

Rechtsamt@eimsbuettel.hamburg.de

Öffentliche Rechtsauskunfts- und Vergleichsstelle (ÖRA)

20144, Grindelberg 66

Sprechzeiten: montags und donnerstags von 17.00-18.30 Uhr

Weitere Informationen erteilt die

ÖRA-Hauptstelle

T: 4 28 43-30 72 / 30 71

Einwohneramt

T: 4 28 01+Durchwahl

Sabine Marzahn 34 60

Geschäftszimmer: 21 01

Fax: 28 03

E-Mail: EinwohneramtEimsbuettel@

eimsbuettel.hamburg.de

Kundenzentrum

T: 4 28 01-21 02

Fax: 36 54

E-Mail: Kundenzentrum@

eimsbuettel.hamburg.de

Meldeangelegenheiten, Reisepässe, Kinderreisepässe und Bundespersonalausweise, Lohnsteuerkartenausstellung und -änderung, Führungszeugnisanträge, amtliche Beglaubigungen, Auskünfte aus dem Melderegister, Anschriftenänderungen in Kfz.Scheinen, Verlängerungen von Schwerbehinderten-Ausweisen, Verpflichtungserklärungen, Führerscheintausch

Ausweis-/Passausgabe, Fund- und Verlustsachen

T: 4 28 01-21 00

Sprechzeiten: montags 8.00-15.00 Uhr, dienstags 7.00-14.00 Uhr, mittwochs 8.00-14.00 Uhr, donnerstags 12.00-18.00 Uhr, freitags keine Sprechstunde

Abteilung für Wohnungswesen

Wohnungsvermittlung und -beratung, Erteilung von Wohnberechtigungsnachweisen, z.B. § 27-Schein, Dringlichkeitschein, 3. Förderungsweg, Tauschbescheinigung Sprechzeiten: montags und donnerstags 8.00-14.00 Uhr, zusätzliche Terminvereinbarung möglich

T: 4 28 01-34 70

Fax: 28 03

E-Mail: Wohnungsamt@

eimsbuettel.hamburg.de

Wohngeld (Mietzuschuss), Lasten-Zuschuss

T: 4 28 01-34 76

Fax: 34 77

E-Mail: EinwohneramtEimsbuettel@

eimsbuettel.hamburg.de

Sprechzeiten: dienstags und donnerstags 8.00 - 12.00 Uhr
Telefonische Information und Beratung: montags von 9.00 - 12.00 Uhr

Erziehungsgeld

T: 4 28 01 - 34 76

E-Fax: 42 79 03-0 02

E-Mail:

Erziehungsgeld@eimsbuettel.hamburg.de

Telefonische Information und Beratung: montags und mittwochs 10.00 -12.00 Uhr

Wohnraumschutz

T: 4 28 01-34 66

E-Mail:

Wohnraumschutz@eimsbuettel.hamburg.de

Mietpreisangelegenheiten

Telefonische Information und Terminvereinbarung: montags - mittwochs 10.00 -13.00 Uhr

Zweckentfremdung

Telefonische Information und Terminvereinbarung: montags - mittwochs 10.00 -13.00 Uhr

Wohnungspflege (Anzeige von Mängeln)

Sprechzeiten und telefonische Terminvereinbarung: montags bis freitags 8.00-10.00 Uhr

Ausländerabteilung (für alle ausländischen Mitbürger, außer Asylbewerber und Bürgerkriegsflüchtlinge)

T: 4 28 01-28 19

Fax: 28 23

Sprechzeiten:

montags - freitags von 8.00 - 12.00 Uhr.

Telefonische Information und Beratung:

montags - freitags 13.00 - 14.00 Uhr

Standesamt

Monika Rheingans-Kühl 35 98

Fax: 19 85

E-Mail: StandesamtEimsbuettel@

eimsbuettel.hamburg.de

Anmeldung zur Eheschließung und zur Eintragung einer Lebenspartnerschaft

Sprechzeiten: montags 10.00-16.00 Uhr, dienstags 08.00-13.00 Uhr, donnerstags 8.00-14.00 Uhr, mittwochs und freitags geschlossen;

Termine für Eheschließungen: montags - freitags nach Vereinbarung.

Sabine Brandtner 33 19 / 20 38 / 28 24

Auskünfte über „externe“

Eheschließungen im

Bezirk Eimsbüttel 33 19

Informationen zu einer deutsch-deutschen

Eheschließung erhalten Sie als

Faxabruf unter:

T: 4 28 01-26 90

Neubeurkundungen/ Personenstands-Veränderungen

Sprechzeiten: Montag, Dienstag, Donnerstag und Freitag 08.00-12.00 Uhr, Montag und Donnerstag 13.30-15.00 Uhr

Wolfgang Hesselbarth 20 73 / 20 41 / 37 45

Personenstandsveränderungen

(nur nach Terminabsprache): 20 42

Neubeurkundung von Sterbefällen

Sprechzeiten: Montag, Dienstag, Donnerstag und Freitag 08.00-12.00 Uhr 35 27

Anlegung von Familienbüchern nach

Eheschließung im Ausland:

(nur nach Terminabsprache) 23 52

Ausstellung von Personenstands-urkunden/, Familienbuchabschriften, Erklärungen zur Namensführung in der Ehe, Kirchengaustritts-erklärungen

Sprechzeiten: montags, donnerstags 08.00-12.00 Uhr und 14.00 -16.00 Uhr und

dienstags 8.00 - 12.00 Uhr

Mechthild Reincke 27 78 / 19 63

Informationen über Kirchengaustrittserklärungen erhalten Sie unter:

Fax: 4 28 01-19 85

Jugend- und Sozialdezernat

Brigitte Samtleben 20 50

Vorzimmer

Fax: 28 47 26 14

Koordinatorin für Kinderschutz

Uta Becker 27 41

Beauftragter für Beschäftigungsförderung

Jürgen Schmidt 26 03

Fax: 27 51

Aktive Stadtteilentwicklung

Axel Vogt 34 91

Fax: 29 79

Nachbarschaft und Schule (NaSchEi)

Ragna Riensberg 28 79

Fax: 27 51

Jugendamt

Brigitte Samtleben 20 50

E-Mail: Jugendamt@

eimsbuettel.hamburg.de

Ausschussdienst

Udo Leschhorn 29 18

Jugendhilfeplanung

Nanni Osada 35 25

Hilfen zur Erziehung

Frau Ahrens 24 20

Geschäftszimmer 20 96

Kostensachgebiet/

Pflegeelternberatung

Geschäftszimmer 20 96

Kindertagesbetreuung

Claudia Sydow 34 79

Urte Petschulat

33 44

Susanne Kindt

33 68

Jugendamt Region I, Eimsbüttel-Kerngebiet

20139, Grindelberg 66

Regionalleiterin

Irma Hillen 24 17

Geschäftszimmer

Fax: 19 50 33 49

Allgemeiner Sozialer Dienst (ASD)

Kinder- und Jugendarbeit, Träger-

betreuung 20139, Grindelberg 66

Karl-Heinz Faschinka 21 72

Waltraut Barth 23 27

Sprechzeiten der SozialarbeiterInnen

Dienstag: 16.00-18.00 Uhr

Donnerstag: 10.00-12.00 Uhr

Mädchenzentrum im Hamburg-Haus

Eimsbüttel

20259, Doormannsweg 12

Liliane Zart-Jaques 37 73

Elternschule Am Grindel

& Schanzenviertel

20144, Oberstraße 18c

Kerstin Erl-Hegel 33 11

Elternschule Eimsbüttel

20259, Doormannsweg 12

Heike Vieth, Hanna Cöllen 37 75

E-Mail: ES_Eimsbuettel@hamburg.de

Spielhäuser:

20259, Emilienstraße 55 (Wehbers Park)

Roswitha Meyer-Fritz

T: 4 28 01-23 72

20257, Eimsbütteler Marktplatz 1 c

Ibrahim Renkicay

T: 8 50 25 69

Jugendclub

20259, Doormannsweg 13 a

Sonja Friedewald

T: 40 33 53

Fax: 85 87 51

Erziehungs- und Familienberatungsstelle

Frau Mybe

22525, Kieler Straße 188

Geschäftszimmer

T: 4 28 01-53 53

Fax: 53 25

Sprechzeiten: montags - donnerstags

11.00-15.00 Uhr, freitags 10.00-13.00 Uhr

Amtsvormundschaften/

Beistandschaften

Geschäftszimmer

T: 4 28 01-35 94

Fax: 32 64

Frau Schuck 33 14

Frau Meinderink 33 10

Unterhaltsvorschuss

Herr Radke 20 93

Jugendamt Region II, Niendorf/Schnelsen/Lokstedt

22453, Garstedter Weg 13

Regionalleitung

N.N.

T: 4 28 08-2 50

Geschäftszimmer 3 01

Fax: 4 28 08-3 93

Allgemeiner Sozialer Dienst

Wilfried Clusen

T: 4 28 08-2 50

Sprechzeiten

Dienstag: 10.00-12.00 Uhr

Donnerstag: 16.00-18.00 Uhr

Kinder- und Jugendarbeit/Trägerberatung

Herr May 2 31

Frau Borngräber 3 08



Erziehungs- und Familienberatungsstellen:

22459, Friedrich-Ebert-Str. 14
T: 4 28 08-2 84
Frau Lang
Frau Eistel
Herr Hofmann
Fax: 4 07

22459, Graf-Ernst-Weg 25
Frau Weber
T: 5 50 80 99
Fax: 55 92 94 73

Elternschule Niendorf
22459, Friedrich-Ebert-Straße 14
Inge Wilhelms-Bardowicks
T: 4 28 08-2 83
Fax: 4 28 08-4 21
E-Mail: Elternschule-Niendorf@hamburg.de

Straßensozialarbeit Schnelsen
22459, Graf-Johann-Weg 69
Ercan Degirmenci
Susanne Eggert
T und Fax: 5 50 66 23
E-Mail: StrasoSchnelsen@t-online.de

Haus der Jugend Niendorf
22455, Vielohweg 152
Hannes Lübbermann
Frau Schmidt
Herr Niemann
Frau Schemmel
T: 5 51 19 02
Fax: 55 58 36 33
E-Mail: hdj@hdj-niendorf.de
Internet www.hdj-niendorf.de
Spielhaus
22455, Wagrierweg 52 a
Frau Bremer
T: 5 51 36 45
Fax: 55 59 82 50

Jugendamt Region III, Stellingen/Eidelstedt

22527, Basselweg 73 (Ortsamt)
Call-Center HamburgService:
T: 4 28 28-0
Direktdurchwahl:
T: 4 28 01- und Apparatnr.
Fax: 4 28 01-56 48
Regionalleitung
Michael König 52 50

Geschäftszimmer 52 17

Allgemeiner Sozialer Dienst
Michael König 52 50
Geschäftszimmer 54 67

Kinder- und Jugendarbeit/Trägerberatung
Helga Wallat 52 35

Stadtteilkultur, Kinderferienprogramm,
Zuwendungen
Sarah Homs 55 23

Elternschule Eidelstedt
22523, Alte Elbgaustraße 12
Dörte Ayecke
T und Fax: 5 70 95 66

Mobile Kinder – u. Jugendarbeit Eidelstedt
22523, Pinneberger Chaussee 12

Herr Rachul
Herr Zeyreck
T und Fax: 5 70 68 76
E-Mail: mobi.eidelstedt@gmx.de
Internet www.mobi-eidelstedt.org

Häuser der Jugend:

Stellingen
22527, Sportplatzring 71
T: 54 31 28
Fax: 5 40 39 12
Herr Kokoscha
E-Mail: haus.stellingen@web.de

Eidelstedt
22523, Baumacker 8a
T: 4 28 55-7 64
Fax: 4 28 55-7 66
Herr Lissy

Spielhaus Eidelstedt
22523, Wiebelstraße 10
T: 5 70 83 70
Uwe Piel

Jugendgerichtshilfe - JGH Flüchtlingsbetreuung - Asyl

20357, Schulterblatt 124
T: 4 28 01-21 20
Fax: 21 62
Thorsten Müller 21 20

Geschäftszimmer/Verwaltung
Katja Weissin 35 58

Grundsicherungs- und Sozialamt

Herr Winkler 20 51

Geschäftszimmer 20 61
Fax: 29 19

Sprechzeiten: dienstags und donnerstags
8.30 - 12.30 Uhr

Abteilung für Grundsicherung und Allgemeine Sozialhilfe, Schwerbehinderte, Asylbewerber
bis 63 Jahre von A-Z
Andreas Jungk 23 93

Abteilung für Grundsicherung und Allgemeine Sozialhilfe, Schwerbehinderte, Asylbewerber
ab 63 Jahre von A-Z
Thomas Dymala 20 63
Fax: 19 72

Bezirkliche Seniorenberatung
Frau Röhle-Scholz 35 78
Herr Zawadzki 26 20
oder unter T: 42 80 84 18

Bezirkliche Fachstelle für Wohnungsnotfälle
Eugen Meves 34 08
Fax: 29 23
Geschäftszimmer 19 61

Heimaufsicht
Frau Pahl 35 00

Baudezernat/Bauamt

Reinhard Buff 34 20

Vorzimmer 34 21
Fax: 21 19

Verwaltungsabteilung

Jürgen Holst 34 22 Abschnitt Straßen und Gewässer
Herr Hebel 33 38

Geschäftszimmer 33 45 Sachgebiet Planung Straßen
Herr Krauß 34 19

Stadtplanungsabteilung

N.N. 34 27 Sachgebiet Bau und Unterhaltung Straßen
Herr Hüet 33 97

Fax: 21 51
E-Mail: Stadtplanungsabteilung@eimsbuettel.hamburg.de
Sachgebiet Wasserwirtschaft und Wasserbau
Herr Schneider 34 06

Klaus Lange 35 88 Abschnitt Stadtgrün
Kay Gätgens 20 83 Herr Schulz 34 42
Rolf Schuster 33 66

Ausschussdienst 34 41 Sachgebiet Planung Stadtgrün
Frau Spreckelsen 33 42

Herr Meister 34 41 Bau und Unterhaltung Stadtgrün
Herr Meier 26 37

Bauprüfabteilung (Kerngebiet)

Horst Ciesinski 34 33
Geschäftszimmer 34 35
Fax: 29 49
E-Mail: Baupruefabt.Eimsbuettel@eimsbuettel.hamburg.de

Sprechstunden: montags u. dienstags
14.00-16.00 Uhr, donnerstags 13.30-15.30 Uhr, freitags 8.00-10.00 Uhr
Betrieb
22529, Wehmerweg 9
N.N. 24 46
Fax: 27 73
E-Mail: GartenundTiefbauabteilung@eimsbuettel.hamburg.de

Bauprüfabteilungen Lokstedt und Stellingen

- siehe Ortsämter -
Region Süd - Kerngebiet
20146, Schröderstiftstraße 13
Dieter Löhn 35 51

Hochbauabteilung - siehe Bezirksamt Altona, Planen + Bauen Hamburg

Gewässeraufsicht u. -unterhaltung
Stephan Schneider 34 06
Region Nord -
Niendorf/Lokstedt/Schnelsen/
Stellingen/Eidelstedt
22453, Vogt-Cordes-Damm 15a
Herr Unger
T: 4 28 08-2 71

Straßenbaubetrieb
22529, Wehmerweg 9
Hans-Jürgen Andresen 24 48

Gesundheits- und Verbraucherschutzdezernat

Geschäftszimmer 24 34
Fax: 4 28 01-24 57
E-Mail: Strassenbaubetrieb@eimsbuettel.hamburg.de
T: 4 28 01 und Apparatnr.
Uwe Czaplenski 33 69

Bernd Müller 24 46
Hans-Jürgen Schermuck 24 42
Vorzimmer
Doris Adamik 33 56
Fax: 21 81

Garten- und Tiefbauabteilung

Naturschutzreferat 34 55
Thomas Pröwrock 34 55

Geschäftszimmer 35 11

Fax: 28 60
E-Mail: GartenundTiefbauabteilung@eimsbuettel.hamburg.de
Verwaltungsabteilung
Iris Grote-David 33 53

Abschnitt Verwaltung
Herr Wulff 27 23
Fax: 23 51

Sachgebiet Karten und Datenverwaltung
Frau Mues 27 86
Fax: 28 60

Geschäftszimmer 35 11
Dr. Martin Dirksen-Fischer 35 19
Informations- und Geschäftsstelle
Fax: 19 82
E-Mail: Gesundheit@eimsbuettel.hamburg.de 24 53

Bezirklicher Ordnungsdienst (BOD)

22529, Wehmerweg 9
T: 4 28 01-27 23 / 19 67
Gesundheitshilfen
Dr. Martin Dirksen-Fischer 35 19
Geschäftsstelle 24 53

Fax: 23 51
E-Mail: bod@eimsbuettel.hamburg.de
Ärztliche Gutachten
Informations- u. Geschäftsstelle
Petra Hertel 33 71
Gesundheitsförderung
Christian Lorentz 29 20



Jugendpsychiatrischer Dienst Dr. Frank Wistuba Informations- und Geschäftsstelle	34 05 33 90	Verbraucherschutzamt Uwe Czaplenski Fax: 21 81 E-Mail: Verbraucherschutz@eimsbuettel.hamburg.de	33 69	Ortsamt Lokstedt 22453, Garstedter Weg 13 Call-Center HamburgService: T: 4 28 28-0 Direktdurchwahl: T: 4 28 01- und Apparatrnr. Fax: 4 28 08-3 46 E-Mail: Ortsamt.Lokstedt@eimsbuettel.hamburg.de	Sprechzeiten: montags 8.00-14.00 Uhr, dienstags 10.00-18.00 Uhr (vor gesetzlichen Feiertagen und vor dem 24.12. und 31.12 - 10.00-16.00 Uhr), mittwochs geschlossen, donnerstags 8.00-16.00 Uhr, freitags 7.00- 12.00 Uhr.
Körperbehindertenfürsorge Karin Kaufmann Ronald Müller-Bartz Informations- und Geschäftsstelle	35 33 28 27 33 90	Wirtschafts- und Ordnungs- angelegenheiten Sprechzeiten: montags und donnerstags 08.00-16.00 Uhr, sowie dienstags, mittwochs und freitags nach Vereinbarung Klaus-Günter Scholz	24 90	HVV: U2, 5, 23, 391 und Schnellbus 35 bis Busbahnhof (Niendorf Markt); 24, 191 bis Fuhlsbütteler Weg/Ortsamt Lokstedt	Anträge auf Gewährung von Erziehungsgeld und Wohngeld für die Stadtteile Lokstedt, Niendorf und Schnelsen werden zentral im Bezirksamt bearbeitet - siehe Bezirksamt Eimsbüttel, Einwohneramt
Sozialpsychiatrischer Dienst Dr. Sergej Moskalez Informations- u. Geschäftsstelle	20 58 33 84	Geschäftszimmer Fax: 28 05		Ortsamtsleiter Hans Peter Brucker	Anträge auf Gewährung von Unterhalts- sicherung werden zentral für Hamburg im Bürgerzentrum Neullermöhe bearbeitet - siehe Bezirksamt Bergedorf
Infektionsschutz und Kommunalhygiene Dr. Peter Paschen	33 72	Ordnungsangelegenheiten Eva Ehlers	21 16	Vorzimmer Fax: 4 03	
Belehrungen nach dem Infektionsschutz- gesetz Informations-/ Geschäftsstelle	33 51	Wochenmarktangelegenheiten Bettina Klafp	37 08	Ortsausschuss Vorsitzender: Guido Bulirsch (CDU) Stell.Vors.: Jutta Seifert (SPD)	Bauprüfabteilung 22453, Garstedter Weg 9 Willfried Becken
Sprechzeiten: dienstags und donners- tags von 8.00 bis 10.30 Uhr und 13.30 bis 15.00 Uhr		Gewerbeangelegenheiten Ursula Ebel	24 88	Ortsausschussmitglieder:	Geschäftszimmer Fax: 3 68 E-Mail: Baupruef.Lokstedt@ eimsbuettel.hamburg.de Sprechzeiten: montags, dienstags, freitags 9.30-12.00 Uhr, donnerstags 13.30-16.00 Uhr
Gesundheits- und Umwelt-Treff Christian Lorentz 20257, Lappenbergsallee 32 T: 4 28 01-29 20 Fax 33 82		Gewerbeanzeigen, Floh- und Spezial- Märkte Matthias Greggersen Sönke Carstens Wassilina Anholdt	24 94 24 81 24 91	CDU: Guido Bulirsch, Rüdiger Burg, Rita Fick, Rüdiger Kuhn, Helen-Editha Marwede, Frank Nikolmann, Lieselotte Schneede Ständige Vertreter: Christine Ehmke, Gerd Hamann, Elmar Kühn	Verwaltung Peter Höppner
Gesundheitsschutz Dr. Andreas Schoof	33 76	Gaststätten- und Spielhallenange- legenheiten Bernd Bachorz Andrea Krabbenhöft Katrin Herforth	20 57 34 36 21 17	SPD: Torge Hiddensen, Rüdiger Rust, Marc Schemmel, Jutta Seifert, Annemarie Streng Ständige Vertreter: Gerlind Böwer, Uwe Braun, Dennis Kagelmann	2 60
Informations- u. Geschäftsstelle Information Mütterberatungsstellen	33 78 33 78	Lebensmittelsicherheit und Veterinärwesen Amtstierärztinnen Dr. Marianne Pfeil-Warnke Sabine Hillermann Fax: 21 12 Sprechzeiten: dienstags und freitags 11.00-13.00 Uhr	33 07 29 57	GAL: Susanne Egbers, Thomas Funk, Hans-Dieter Gallun Ständige Vertreter: Volker Bulla, Dr. Boris Orlikowski, Sebastian Schüller	Grundsicherungs- und Sozialabteilung Geschäftszimmer Fax: 4 08
Schularztstellen: Schularztstelle Eimsbüttel OST 20139, Grindelberg 66 Fax: 25 67 Dr. Andreas Schoof	33 76	Tierschutz, Hundeangelegenheiten Kirsten Schmidt	24 93	Verwaltungsabteilung Reinhard Hartung	Schwerbehinderte Frau Acker Herr Hetna
Informations- u. Geschäftsstelle	33 78	Lebensmittelsicherheit und Verbraucher- beschwerden Kirsten Schmidt Sabine Lenz	24 93 33 54	Geschäftszimmer Fax: 4 03	3 36 3 35
Schularztstelle Eimsbüttel WEST 20139, Grindelberg 66 Fax: 23 12 Dr. Monika Scheele Informations- u. Geschäftsstelle	24 02 29 62	Umweltschutz Jens Dittmer (kom.) Informations- u. Geschäftsstelle: Frau Jahn	33 62 29 63	Kundenzentrum 22453, Garstedter Weg 11 Horst Sachse-Weber T: 4 28 08-2 45 Fax: 3 85 E-Mail: Kundenzentrum.Lokstedt@ eimsbuettel.hamburg.de	Abteilung für Grundsicherung, Eingliederungshilfen, Asyl- bewerberleistungsgesetz Allgemeine Sozialhilfe Sprechzeiten: montags 8.15-12.30 Uhr, don- nerstags 8.15-12.30 Uhr und nach telefoni- scher Vereinbarung
22453, Garstedter Weg 9 Fax: 4 28 08-462 Kornelia Schulz T: 4 28 08-2 29 Informations- u. Geschäftsstelle T: 4 28 08-2 75		Fax: 19 82 E-Mail: Umweltschutz@eimsbuettel.hamburg.de		Beantragung von Reisepässen, Personalaus- weisen, Kinderreisepässen, Lohnsteuerkar- ten, Beglaubigungen, An-, Um- und Abmeldun- gen, Untersuchungsberechtigungsscheinen, Anschriftenänderungen in Kfz-Scheinen, Er- teilen von Melderegisterauskünften, Tausch von Führerscheinen, Ausstellen von Fische- reischeinen, Verkauf von Wertmarken für Fischereiausgabe, Ausstellen von Sitzplatz- ausweisen für öffentliche Verkehrsmittel, Verlängerung der Gültigkeitsdauer von Schwerbehindertenausweisen, Anträge auf Ausstellung von Führungszeugnissen T: 4 28 08-1 99	2 02
22523, Lohkampstraße 14 Fax: 4 28 01-52 32 Reinhard Haase T: 4 28 01-52 48 Informations- u. Geschäftsstelle T: 4 28 01-52 49		Technische Hygiene, Bade- und Trinkwasser Dirk Bergen	35 42	Abteilung für Grundsicherung, Eingliederungshilfen, Asyl- bewerberleistungsgesetz Allgemeine Sozialhilfe Sprechzeiten: montags 8.15-12.30 Uhr, don- nerstags 8.15-12.30 Uhr und nach telefoni- scher Vereinbarung	Frau Förster Herr Seimer
Zahnärztlicher Dienst 20139, Grindelberg 66 Dr. Cornelia Wempe T: 4 28 01-33 75 Informations- und Geschäftsstelle	33 74	Bodenschutz und Altlasten Jens Dittmer	33 62	Öffentliche Rechtsauskunfts- und Vergleichsstelle (ÖRA) 22453, Garstedter Weg 13 Sprechzeiten: montags und donnerstags von 17.00 bis 18.30 Uhr Weitere Informationen erteilt die ÖRA- Hauptstelle T: 4 28 43-30 72 / 30 71	2 14 2 14
		Immissionsschutz Hans-Georg Schenck Uwe Zachäus	33 60 33 89	Bezirkliche Seniorenberatung Telef.-Anrufzeiten (keine Sprechstunde): montags bis donnerstags 8.30-10.30 Uhr, Sprechstunde: nur montags 8.15-12.30 Uhr Frau Steenfatt-Gagg Herr Zawadzki	3 88 2 54
		Verkehrslärmschutz Jens Dittmer	33 67	Ortsamt Stellingen 22527, Basselweg 73 (Rathaus) Call-Center HamburgService: T: 4 28 28-0 Direktdurchwahl: T: 4 28 01- und Apparatrnr. Fax: 4 28 01-55 13 E-Mail: Ortsamt.Stellingen@ eimsbuettel.hamburg.de	
		Umweltberatung N.N.	33 61	Ausgabe von beantragten Pässen, Auswei- sen, Führerscheinen T: 4 28 08-2 89	



HVV: U2 Hagenbecks Tierpark,
Buslinien: 22, 39, 281, Ortsamt Stellingen

Ortsamtsleiter

Michael Carlsson 52 01

Vorzimmer 53 43
Fax: 55 13

Ortsausschuss

Vorsitzender: Frank Döblitz (CDU)
Stellv. Vors.: Günter Kirchner (SPD)

Ortsausschussmitglieder

CDU: Wittich Brandemann, Hans-Hinrich
Brunckhorst, Frank Döblitz, Uwe Eggers,
Peter Theis, Marianne Thiesen,
Hans-Joachim Wagner
Ständige Vertreter: Daniel Buresch,
Sebastian Hertel, Dirk Schömer

SPD: Brunhilde Hesselbarth, Günter
Kirchner, Lars Kühl, Monika Rüter, Hartmut
Thiem
Ständige Vertreter: Wolfgang Düvel, Ilknur
Özcivan, Martina Koeppen

GAL: Horst Becker, Jürgen Kost, Cornelia
Mertens
Ständige Vertreter: Sebastian Hadank,
Heinz-Hermann Lemme

Verwaltungsabteilung

Günter Gollin 52 02

Ausschussbetreuung, Öffentlichkeitsarbeit,
Wahlen und Abstimmungen, Allgemeine Ver-
waltung, Unterstützung der Ortsamtleitung
Kathrin Wüpper-Fernández 52 05

Geschäftszimmer, Hausverwaltung, Budget
Brigitte Demuth 52 04
Susanne Hennig 52 19

Zahlstelle / Kassenstunden

montags 8.30-10.30 Uhr, dienstags 8.30-
13.00 Uhr, donnerstags 8.30-13 Uhr, freitags
8.30-10.30 Uhr
Antje Schmidt 52 33

Kundenzentrum

Margarethe Meinke-Peters 52 07

Fax: 53 52
E-Mail: Kundenzentrum.Stellingen
@eimsbuettel.hamburg.de
telefonische Information: 52 29 / 56 64

Sprechzeiten: montags 8.00-16.00 Uhr,
dienstags 07.00-12.00 Uhr, donnerstags
8.00-18.00 Uhr, freitags 8.00-12.00 Uhr

Meldeangelegenheiten, Reisepässe, Kinder-
ausweise, Bundespersonalausweise, Füh-
rungszeugnisse, Lohnsteuerkarten, amtliche
Beglaubigungen, Untersuchungsberechtig-
ungsscheine für Jugendliche, Fundsachen,
Verlängerung Schwerbehinderten-Auswei-
se, Namens- und Anschriftenänderungen in
Kfz-Scheinen, Führerscheintausch, Fische-
reiabgabemarken

Anträge auf Gewährung von Erziehungsgeld,
Wohngeld, Mietverbilligung und Unterhalts-

sicherung auch für die Stadtteile Stellingen
und Eidelstedt werden zentral im Bezirksamt
bearbeitet - siehe Bezirksamt Eimsbüttel,
Einwohneramt

Bauprüfabteilung

Harald Finger 52 14

Geschäftszimmer 52 12 / 52 11
Fax: 54 94
E-Mail: Baupruef.Stellingen@
eimsbuettel.hamburg.de

Sprechzeiten: montags u. dienstags 14.00-
16.00 Uhr, donnerstags 13.30-15.30 Uhr,
freitags 8.00-10.00 Uhr

Grundsicherungs- und Sozialabteilung

Herr Ehlers 52 25

Geschäftszimmer 52 67
Fax: 54 96
Sprechzeiten: dienstags 8.30-12.30 Uhr,
donnerstags 8.30-12.30 Uhr und nach vor-
heriger Vereinbarung

Bezirkliche Seniorenberatung
Sprechzeit: donnerstags 8.30 - 12.30 Uhr
Herr Mees 52 18

Öffentliche Rechtsauskunfts- und Vergleichsstelle (ÖRA)

22525, Basselweg 73
Sprechzeiten: montags 17.00-18.30 Uhr
Weitere Informationen erteilt die
ÖRA-Hauptstelle
T: 4 28 43-30 72 / 30 71

Diakonie- u. Sozialstationen im Bezirksamtsbereich Eimsbüttel:

Sozialstation Eimsbüttel-Nord
20255, Heußweg 41
T: 40 17 55-17
E-Mail: info@sozialstation-eimsbuettel-
nord.de

Sozialstation Eimsbüttel
20357, Weidenallee 59
T: 43 17 00-0
Fax: 43 17 00-43

Sozialstation Lokstedt-Stellingen
22525, Försterweg 10
T: 5 47 59 70
Fax: 5 40 35 00
E-Mail: info@drk-sozialstation-lokstedt-
stellungen.de

Diakoniestation Niendorf
22459, Max-Zelck-Straße 1
T: 58 50 04
Fax: 58 95 01 97

Diakonie- und Sozialstation HamburgStadt
gGmbH
20148, Heimhuder Straße 88
T: 44 45 47
Fax: 44 45 49
E-Mail: info@diakonie-hamburg.de

ASB-Sozialstation Eidelstedt/
Schnelsen
22523, Johann-Schmidt-Straße 1
T: 5 70 89 67
Fax: 5 70 22 54
Internet: www.asb-hamburg.de

ASB-Zentrum Niendorf
22459, Niendorfer Kirchenweg 17
T: 5 89 34 18
Fax: 58 91 58 01

ASB-Zentrum Niendorf - Beratungsbüro
22459, Tibarg 18
T: 5 89 34 18
Fax: 58 91 58 01

ASB-Tagespflege Eimsbüttel
22525, Langenfelder Damm 63
T: 5 40 67 53
Fax: 5 25 97 430
E-Mail: eva.lehrig-hein@asb-hamburg.de

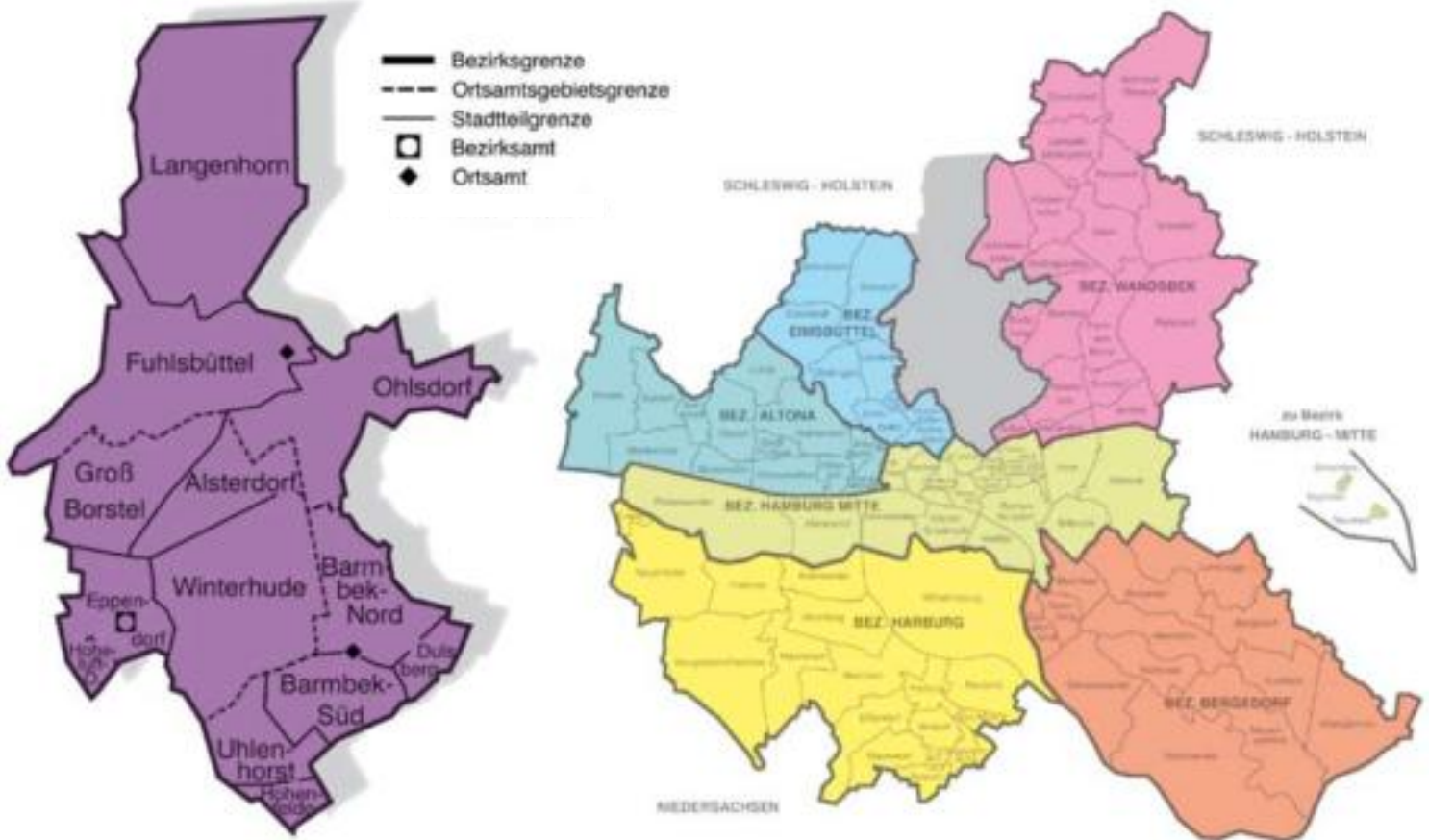

BEZIRKSAMT HAMBURG-NORD

20243, Kümmellstraße 7
Postfach 20 17 44
Call-Center HamburgService:
T: 4 28 28-0
Direktdurchwahl:
T: 4 28 04- und Apparatrnr.
Fax: 4 28 04-27 31
E-Mail:
Bezirksamt@hamburg-nord.hamburg.de
E-Mail der jeweiligen Mitarbeiterinnen und Mitarbeiter: vorname.nachname @hamburg-nord.hamburg.de

Allgemeine Servicezeiten: montags 8.00-16.00 Uhr, dienstags und mittwochs 8.00-12.30 Uhr, donnerstags 8.00-15.00 Uhr, freitags 8.00-12.00 Uhr
Abweichungen hiervon finden Sie bei der jeweiligen Dienststelle.

HVV: U1/ U3, Kellinghusenstraße, Busse 114 Kümmellstraße, Bus 118 Kellinghusenstraße, Bus 20, 22, 25 Tarpenbekstraße

Bezirksamtsleiter

Mathias Frommann 22 34 / 22 35
Fax: 29 25

Qualitätsmanagement, Zentrales Controlling, Kontrakte
Raimund Dette 20 03
Fax: 26 04

Bezirksversammlung

Vorsitzender
Ulrich Grunwald (CDU),
Stellv. Vors.
Heidmarie Hermann (SPD), Rainer Utikal (GAL)

CDU-Bezirksabgeordnete:

Benjamin Bartels, Christine Brüggemann, Gisela Busold, Ina Diepold, Marc Eichenherr, Ulrich Grunwald, Holger Jepsen, Gebhard Kraft, Lars Mengers, Karin Nielsen, Grigorios Papadopoulos, Petra Raßfeld-Wilske, Helga Röder, Dr. Andreas Schott, Elisabeth Voet van Vormizeele, Dr. Jens WolfStephan Andre Gamm, Hanno Gerken, Richard Seelmaecker
Fraktionsvorsitzender der Bezirksversammlung:
Dr. Andreas Schott
Fraktionsbüro
20251, Erikastr. 67
T: 46 53 71
Fax: 46 35 63
E-Mail: Fraktion.@cdu-nord.de
Servicezeiten: mo 10-17 Uhr, di, mi, do 9.30-17 Uhr, fr 9.30-14 Uhr

SPD-Bezirksabgeordnete:

Thomas Domres, Gunnar Eisold, Neithard Genz, Ralf-Georg Gronau, Heidmarie Hermann, Bärbel Hoffmann, Holger Karstaedt, Manfred Köster, Hede Krüger, Jörg Lewin, Klaus Meyers, Dr. Peter Tschentscher, Dagmar Wiedemann, Barbara Nitruch
Fraktionsvorsitzender der Bezirksversammlung:
Dr. Peter Tschentscher
Fraktionsbüro
20251, Martinistr. 31-33
T: 4 28 04-26 07 o. 46 23 26
Fax: 46 23 28
E-Mail: Fraktion.Nord@spd-hamburg.de

GAL-Bezirksabgeordnete:

Martin Bill, Ulla Bussek, Siegfried Diebold, Dr. Eva Gümbel, Holger Koslowski, Ulrike Sparr, Rainer Utikal, Dorle Olszewski

Fraktionsvorsitzender der Bezirksversammlung:
Holger Koslowski
Fraktionsbüro:
22299, Bussestr. 1
T: 51 22 26 o. 5 11 79 19
Fax: 51 22 28
E-Mail: Bf-nord@hamburg.gruene.de

Kerngebietsausschuss

Vors.: Beatrix Wiczorek
Stell. Vors.: Wolfgang Kopitzsch

CDU
Christine Brüggemann, Gisela Busold, Hanno Gerken, Lars Mengers, Rudolf Schlüter, Georg Schulemann, Beatrix Wiczorek
Ständige Vertreter
Ovid-Mario Hempel, Rolf Hopfe, Gerd Rodenburg, Alexander Weiß

SPD
Thomas Domres, Wolfgang Kopitzsch, Christian Landbeck, Jörg W. Lewin, Dagmar Wiedemann
Ständige Vertreter
Jan Freitag, Heike Lucas, Jan Dieter Mohr

GAL
Uwe Bellin, Ulla Bussek, Ulrike Sparr
Ständige Vertreter
Syelle Hachmann, Oliver Zeitz, Andreas Waldowsky

Personalrat

Vors.: Marion Biss 27 36

Verwaltungsdezernat

Dezernent
Harald Rösler 22 32 / 22 33
Fax: 29 25

Verwaltungsamt

Harald Rösler 22 32 / 22 33

Öffentlichkeitsarbeit und Ausschussdienst
Pressesprecher
Peter Hansen 26 55
Fax: 27 13

Beauftragter für Wirtschaftsförderung, Beschäftigungsbeauftragter / Ausschussdienst
Karsten Hinckeldeyn 28 69
Fax: 27 13

Liegenschaftsangelegenheiten
Ingo Borgwardt 23 85
Fax: 27 13

Stadtteilkultur und Katastrophenschutz
Jan Peter Uentz-Kahn 22 45
Geschäftszimmer
Denise Kiewel 26 88
Fax: 27 13

Stadtteilkultur
Doreen Nobis 20 05
Fax: 27 13

Katastrophenschutz
Jens Ehrling 27 49
Fax: 27 13

Ressourcenabteilung

Harald Hartmann 22 24
Fax: 29 98

Allgemeine Organisation und Personalmanagement
Axel Jansen 27 77
Fax: 29 98



Budget, Produkte, Kostenrechnung Harald Hartmann Fax: 29 98	22 24	Frau Medeke Herr Hahnemann	27 04 28 88	Angebote der Hamburger Standesämter für individuelle Trauungen finden Sie im Internet unter: www.hamburg.de (http://fhh.hamburg.de/stadt/Aktuell/bezirke/heiratsorte/start.html)	Geschäftszimmer Frau Werning Frau Rost	25 36 26 30	
Serviceabteilung Jürgen Peter Fax: 23 97	22 48	Wohngeld Servicezeiten do 8.00-18.00 Uhr (vor gesetzlichen Feiertagen bis 16.00 Uhr) Peter Helmke	20 54		Allgemeiner Sozialer Dienst Eppendorf / Groß Borstel / Winterhude / Alsterdorf 20249, Kummellstr. 7 Abteilungsleiter Rainer Görbing	24 71	
Personalgewinnung und -betreuung Jürgen Peter	22 48	Bundeserziehungsgeld Servicezeiten di 8.00-16.00 Uhr, do 8.00-18.00 Uhr (vor gesetzlichen Feiertagen bis 16.00 Uhr) Elke Schürer	20 60	Leiter/Standesbeamter Wolfgang Peper	24 77	Geschäftszimmer Frau Friedrich Fax: 26 54	23 15
Gebäudemanagement und Infrastruktur Heidi Griese Fax: 29 73	23 88	Wohnungspflege Servicezeiten tgl. 8.00-10.00 Uhr Hr. Wahlen	20 34	Geschäftszimmer	24 75 / 21 81	Beratungsstelle für Kinder, Jugendliche und Eltern Eppendorf Erziehungsberatung/ Jugendpsychiatrischer Dienst 20249, Ludolfstr. 29 Leiter Herr Hermann	24 84
IuK-Angelegenheiten und Organisationsberatung Dieter Kühl Fax: 21 16	22 38	Zweckentfremdung von Wohnraum Frau Alter	26 62	Geburten Gisela Scholz	22 44	Terminvereinbarungen: mo-fr 9.00-13.00 Uhr u. 14.00-16.00 Uhr, do 9.00-18.00 Uhr	
IT-Angelegenheiten der Bezirksverwaltungen Jürgen Stoeckle	56 00	Ausländerabteilung telefonische Auskünfte: Hr. Probst	29 81 29 95	Sterbefälle Margret Hixius	22 79	Offene Kinder- und Jugendarbeit, Jugendsozialarbeit 20243, Kummellstr. 7 Abteilungsleiter Andreas Kirschner	26 98
Schulungszentrum im Stavenhagenhaus IuK-Schulungsraum, Seminarraum T: 5 53 38 00 Ansprechpartner: Gerd Demgen T: 4 28 04-29 16 Fax: 21 16		Fr. Konuskan Hr. Clasen	29 91 29 83	Urkunden/Personenstandsveränderungen Gudula Laabs Stefanie Jakobke Peter Schiefelbein Alexandra Wachholz	22 81 22 69 24 92 20 16	Haus der Jugend Lattenkamp 22299, Bebelallee 22 Frau Meyering T: 51 49 99 63 Fax: 51 49 99 83 E-Mail: info@hdj-lattenkamp.de	
Sport Dieter Bock Fax: 20 39	22 43	Bedienung nach vorheriger Terminvereinbarung Fax: 28 14 E-Mail: Ausländerabteilung@hamburg-nord.hamburg.de	29 81	Rechts-, Jugend- und Sozialdezernat Dezernent Wilhelm Mehler	22 61	Jugendclub Groß Borstel 22453, Beerboomstücken 11m T und Fax: 55 77 90 41	
Sporthalle Hamburg 22297, Krochmannstraße 55 T: 4 28 00 20 Fax: 42 80 02 66		Kundenzentrum Hamburg-Nord 20249, Lenhartzstraße 28 Meldeangelegenheiten, Personalausweise, Reisepässe, Kinderreisepässe, Lohnsteuerkarten, Beglaubigungen, Führungszeugnisse, Untersuchungsberechtigungsscheine, Namens- und Anschriftenänderungen von Kfz-Scheinen, Führerscheintausch, Verlängerung von Schwerbehindertenausweisen, Jahresfischereischeine und Alsterbootsangelkarten, Kirchengaustritte, Beglaubigungen, Fund- und Verurteilungen, Verpflichtungserklärungen		Vorzimmer Gabriele Queitsch Fax: 25 46	22 62	Bauspielplatz und Spielhaus Eppendorfer Park 20251, Frickestr. 1 Leiter Manfred Schulz-Tenz T und Fax: 4 28 04-26 77 E-Mail: bauiapp@t-online.de	
Hamburg-Haus „Stavenhagenhaus“ Frustbergstraße 4 T: 5 53 38 00		Auskünfte aus dem Meldedatenbestand Fr. Hübner	20 00 20 47	Rechtsamt Wilhelm Mehler	22 61	Spielhaus Tilly 20251, Lokstedter Weg 92 T und Fax: 4 28 04-24 53	
Zahlstelle-Servicezeiten: montags 8.30-12.30 Uhr, dienstags 8.30-13.00 Uhr und 14.00-16.00 Uhr, mittwochs 8.30-13.00 Uhr, donnerstags 8.30-13.00 Uhr und 14.00-15.30 Uhr und freitags von 8.30 bis 12.00 Uhr Birgit Lund T: 4 28 04-23 10		Servicezeiten: montags 8.00-14.00 Uhr, dienstags 8.00-16.00 Uhr, mittwochs 7.00-14.00 Uhr, donnerstags 8.00-18.00 Uhr* (vor gesetzlichen Feiertagen bis 16.00 Uhr) Fax: 29 90	20 00 20 47	Geschäftsstelle Frau Wohnrade Fax: 25 46	22 54	Bauspielplatz Poßmoorwiese 22301, Poßmoorweg 50 Freier Träger T und Fax: 2 79 69 58	
Einwohneramt Hans-R. Daniel	27 25	Standesamt Hamburg-Nord 20249, Robert-Koch-Straße 17 und Kummellstraße 5 20243, Postfach 20 17 44 Fax: 26 69 E-Mail: Standesamt@hamburg-nord.hamburg.de		Jugendamt 20249, Kummellstr. 7 Imogen Buchholz Geschäftszimmer Silvana Völker	22 63 23 03	Jugendtreff Jarrestadt 22303, Kaemmererufer 23 Freier Träger T: 27 88 08 50 Fax: 27 88 08 52 Jugendberatungszentrum und Betreuungsprojekt Freier Träger 22303, Barmbeker Str. 71 T: 2 79 44 59 Fax: 2 79 44 60	
Geschäftszimmer Renate Holl Antje Jöhnc Fax: 28 13 E-Mail: BA-Nord.Einwohneramt@hamburg-nord.hamburg.de	21 83 27 26	Servicezeiten: montags 8.00-12.00 Uhr und 13.00-16.00 Uhr, dienstags 7.30-12.30 Uhr, donnerstags 8.00-12.00 Uhr und 14.00-18.00 Uhr* (vor gesetzlichen Feiertagen nur bis 16.00 Uhr), freitags 8.00-12.00 Uhr (freitags keine Anmeldung der Eheschließung)		Region Kerngebiet 20249, Robert-Koch-Straße 7 Regionalleiterin Angelika Irle Fax: 29 36 Geschäftszimmer Ursula Otlu	25 59 21 97	Spielhaus Alsterdorf 22297, Bilser Str. 35a Freier Träger T: 51 76 06	
Wohnungsabteilung Detlef Podalski	27 30	Heiraten im Stavenhagenhaus, im Planetarium, auf Alsterdampfern oder im Landhaus Walter:		Jugendgerichtshilfe/ Asylbewerberbetreuung 20249, Kummellstr. 7 Abteilungsleiter Herr Schopper	24 06	Wohnprojekt mit Stadtteilbezug „Hude“ 22301, Gottschedstr. 6	
Wohnberechtigungsbescheinigungen, Wohnungsvermittlung für anerkannte Dringlichkeitsfälle Servicezeiten: montags 8.00-12.30 Uhr, dienstags 8.00-16.00 Uhr, mittwochs 8.00-12.30 Uhr, donnerstags, 8.00-18.00 Uhr* (vor gesetzlichen Feiertagen bis 16.00 Uhr)				Kindertagesbetreuung/Kindertagesheim-sachgebiet/Tagespflegebörse 20249, Kummellstr. 7 Abteilungsleiter Wolfgang Bauer	21 49		



Freier Träger
T: 2 79 64 74
Fax 2 79 71 41

Jugendhaus der ESA
22302, Dorothea-Kasten-Str.3
Freier Träger
T: 50 77-36 10
Fax: 50 77-46 10

Spielhaus Jarrestadt
22303, Stammannstraße 28
Freie Träger
T: 2 70 18 08

Region Barmbek-Uhlenhorst
22305, Poppenhusenstr. 4
T: 4 28 04+Durchwahl
Fax: 54 24
Regionalleiterin
Gudrun Schröder
Geschäftszimmer
Martina Niemann

54 20

54 21

Allgemeiner Sozialer Dienst

Barmbek Nord / Süd / Uhlenhorst / Dulsberg
/ Hohenfelde
22305, Poppenhusenstr. 4
Servicezeiten: mo 9.00-11.00 Uhr, do 16.00-
18.00 Uhr
Abteilungsleiterin
Ingeborg Dietz
T: 4 28 04-54 22
Fax: 54 24

Geschäftszimmer
Heike Kumm
Fax: 54 24

54 23

Elternschule Barmbek
22049, Alter Teichweg 200
Leiterin Sabine Düring
T: 4 28 97-72 74
Fax: 4 28 97-71 71

Mütterzentrum Hohenfelde
22087, Ifflandstr. 69
Freier Träger
T: 22 74 89 45
Fax: 22 74 89 46

Beratungsstelle für Kinder, Jugendliche und Eltern Erziehungsberatung/Jugend- psychiatrischer Dienst

Hohenfelde
22087, Mühlendamm 19
Leiter Dr. Gerd Romeike
T: 4 28 59-25 28
Fax 4 28 59-40 67
Servicezeiten: mo-fr 8.00-16.00 Uhr

Außenstelle Dulsberg
22049, Elsässer Str. 27a
Terminvereinbarungen: mi 14.30-16.00 Uhr
Leiterin Monika Kleßmann
T und Fax: 68 82 20

Pflegeelternberatung
20243, Kümmellstr. 7
Sabine Höfler
T: 4 28 04-20 75
Fax: 4 28 04-20 15

Offene Kinder- und Jugendarbeit; Jugendsozialarbeit

Region Barmbek-Uhlenhorst
20243, Kümmellstr. 7
Abteilungsleiterin
Brigitte Harms-Kuchenbecker
T: 4 28 04-24 09
Fax: 25 17

Haus der Jugend Alter Teichweg
22049, Alter Teichweg 200
Leiterin Isa Yaman
T: 4 28 97-72 92
Fax: 4 28 97-72 93
E-Mail: hdjatw-kjed@web.de

Haus der Jugend Flachsland
22305, Bramfelder Str. 9
Leiter Ronald Feldtmann
T: 20 40 53
Fax: 20 40 53
E-Mail: flachsland@freenet.de

JugendkellerKG Alt-Barmbek
22081, Wohldorfer Str. 30
Freier Träger
Leiterin Silke Langer
T: 20 97 14 81 / Keller: 29 01 74
Fax: 20 97 14 80

Mädchentreff Bachstraße
22083, Bachstr. 98
Freier Träger
T: 2 20 90 73

Treff
22087, Mühlendamm 19a
Freier Träger
Leiter Björn Hähn
T: 2 20 69 75

Aktiv-Spielplatz Hamburger Straße
22085, Averhoffstr. 1a
Freier Träger
Leiter Andreas Homann
T und Fax: 2 29 10 10

Bauspielplatz und Spielhaus Damerowsweg
22081, Damerowsweg 20
Leiterin Silvia Feldtmann
T und Fax: 2 99 79 74
E-Mail: bauidam@freenet.de

Spielhaus Dulsberg
22049, Stapelholmer Str. 2
Leiterin Maika Kulp
T und Fax: 68 47 31

Spielhaus Langenfort
22307, Langenfort 69
Leiterin Dörte Schall
T und Fax: 6 30 09 98

Spielplatz Rübzahl
22305, Rübenkamp 29
Freier Träger
Leiter Lars Abels
T: 6 91 64 34
Fax 61 19 24 72

Straßensozialarbeit

Barmbek-Süd
22083, Schmalenbecker Str. 2
Jonny Fels
T: 29 17-31 / 32
Fax: 29 17 31

Dulsberg
22049, Königshütter Str. 14
Birgit Fork, Serdar Gürsan
T: 6 95 91 65
Fax: 6 93 93 97
E-Mail: StrasoDulsberg@gmx.de

Spielothek Hamburg-Nord e.V.
22049, Stapelholmer Str. 2
Freier Träger

SOS Hilfeverbund Hamburg,
Treffpunkt und Beratung Dulsberg
22049, Elsässer Str. 27a
Freier Träger
Leiterin Frau Wagner
T: 68 45 58

Kinder- und Familienhilfezentrum
Barmbek-Süd
22081, Wohldorfer Str. 30
Leiter Helmut Szepansky
Freier Träger
T: 29 82 13 11
Fax: 29 82 13 12

Region Fuhsbüttel/Langenhorn

20243, Kümmellstr. 7
T: 4 28 04-0
Regionalleiter
Jürgen Feddern
Geschäftszimmer
Susanne Welz
Fax: 20 37

27 52

27 56

Amtsvormundschaften / Beistandschaften
/Beurkundungen
Abteilungsleiter
Gustav Heuer

24 15

Unterhaltungsvorschusskasse
Leiterin Frau Schmelke

20 81

Hilfen zur Erziehung - Kostensachgebiet,
Familienerholung, Familienfreizeit
Leiterin Frau Schmelke
Fax: 20 88

20 81

Geschäftszimmer für beide Abteilungen
Susanne Welz
Fax: 20 37

27 56

Allgemeiner Sozialer Dienst

22335, Erdkampsweg 43
Servicez.: mo 9.00-11.00 Uhr, do 16.00-18.00
Uhr

T: 4 28 04 + Durchwahl
Fax: 40 63
Abteilungsleiter
Uwe Inselmann
Geschäftszimmer
Dirk Remmert

40 67

40 66

Elternschule Langenhorn
22417, Holitzberg 139a
Leiterin Blanka Beck
T: 5 27 02 40
Fax: 5 37 79 297

Stadtteilhaus Bornbachstieg
22417, Bornbachstieg 15
Leiterin Blanka Beck
T: 5 37 03 65
Fax: 5 37 03 65

Beratungsstelle für Kinder, Jugendliche und Eltern Erziehungsberatung / Jugendpsychiatrischer Dienst

22335, Fuhsbütteler Damm 113
Leiterin Frau Stübner
Fax: 39 40
Terminvereinbarungen: mo-fr 9-13 Uhr

39 19

Offene Kinder- und Jugendarbeit /
Jugendsozialarbeit
20243, Kümmellstr. 7
Abteilungsleiter
Andreas Kirschner
Fax: 29 36

26 98

Haus der Jugend Kiwittsmoor
22417, Tweeltenbek 27
Leiter Stefan Engel
E-Mail: hdj-kiwittsmoor@hamburg.de

41 78

Haus der Jugend Eberhofstieg
22415, Eberhofstieg 22
Leiter Uwe Heerdejürgen
T: 5 20 25 11
E-Mail: hdj-eberhofstieg@web.de

Jugendclub Essener Str.
„Container“
22419, Essener Str. 83
Leiterin Monika Heitsch
T: 5 27 49 81
E-Mail: JC.Container@gmx.de

Jugendkeller Holitzberg
22417, Holitzberg 288
Freier Träger
Leiter Jens Brehm
T: 5 37 38 40

Kinder- und Jugendclub Suckweg
22419, Suckweg 48
Freier Träger
Leiter Ralf Lorch
T: 5 31 43 87

Jugendclub sit.com
22419, Tweltenbek 27
Freier Träger
Leiterin Carola Timmann
T: 5 27 82 98
Fax: 5 27 82 99

Sluice-Club
22335, Am Hasenberge 44
Freier Träger
T: 59 39 63-0
Fax: 59 39 63 18

Bauspielplatz und Spielhaus Essener Straße
22419, Essener Str. 87b
Leiterin Christa Ehlers
T: 5 27 82 94

Bauspielplatz Tweeltenmoor
22417, Tweeltenmoor 11
Freier Träger
Leiter Georg Abschlag
T: 5 37 20 66

Grundsicherungs- und Sozialamt

20249, Kümmellstr. 7
offene Sprechzeit:
di 8.30-12.30 Uhr, do 8.30-12.30 Uhr und
Termine nach Vereinbarung



Call-Center HamburgService: T: 4 28 28-0 Direktdurchwahl: T: 4 28 01- und Apparatr. Fax: 20 36	Uhlenhorst / Hohenfelde Frau Schöne	50 69	BOD Bezirkslicher Ordnungsdienst 22331, Hummelsbütteler Landstr. 4c Herr Menzel Fax: 42 87	41 31	Olaf Hadler Geschäftszimmer Emel Karaca Fax: 29 43	27 62 27 61 26 76	
Fachamtsleiterin Frau Schepanski	23 43	<u>Fuhlsbüttel</u> 22335, Hummelsbütteler Landstr. 46 Sprechzeiten Mo.-Do. 8.00-9.30 Uhr, Di. 8.00-12.00 Uhr oder nach Terminvereinbarung Fax: 4166	Stadtplanungsabteilung Michael Fiebig Hans-Peter Boltres Geschäftszimmer Frau Kuhlmei Herr Köpke Fax: 20 32 oder 29 10	27 86 23 30 21 82 23 87	Gesundheitsamt Helga Heidbüchel-Braatz Joachim Paasch	22 03 / 22 04 27 66	
Geschäftszimmer	23 44	Langenhorn Herr Zech Frau Schröder	43 13 40 53	Städtebauliche Beratung E-Mail: Stadtplanungsabteilung@hamburg-nord.hamburg.de Servicezeiten Stadtplanung: dienstags 14.00-16.00 Uhr donnerstags 13.30-15.30 Uhr freitags 08.00-10.00 Uhr	25 65 / 23 89	Gutachterwesen Dr. Lydia Schwarz Geschäftszimmer Maike Wolter E-Mail: GutachtenHamburg-Nord@hamburg-nord.hamburg.de	28 81 26 95
Abteilung für Bürgerinnen und Bürger unter 65. Lebensjahren Sozialhilfe und Grundsicherung nach dem Sozialgesetzbuch XII (SGB XII), Leistungen nach dem Asylbewerberleistungsgesetz (Asylbl.G)		Fuhlsbüttel / Ohlsdorf Frau Krolzik	40 80	Bezirksstelle zur Wohnungssicherung 22083, Flachsland 23 Herr Kabey Fax: 53 77 Geschäftszimmer/Anmeldung	53 60 53 61	Gesundheitsvorsorge und Gesundheitsplanung Horst Müller-Sellhusen Geschäftszimmer Monika Jasper Fax: 20 38 E-Mail: GesundheitsvorsorgenHamburg-Nord@hamburg-nord.hamburg.de	22 05 22 06
Abteilungsleiter Herr Welling Fax: 26 34	23 19	Schuldnerberatung 22083, Flachsland 23 Herr Kabey Fax: 53 77 Geschäftszimmer/Anmeldung	53 60 53 61	Bauprüfabteilung Martina Klode Geschäftszimmer Egbert Altaner Stefan Schleicher Fax: 29 84 E-Mail: Baupruefabteilung@hamburg-nord.hamburg.de Servicezeiten: montags 14.00-16.00 Uhr donnerstags 13.30-15.30 Uhr freitags 08.00-10.00 Uhr	27 57 27 75 20 17	Gesundheitsförderung Christine Dornieden Sabine Seidensticker	27 93 28 97
Abteilung für Bürgerinnen und Bürger ab 65. Lebensjahren Sozialhilfe und Grundsicherung nach dem Sozialgesetzbuch XII (SGB XII)		Öffentliche Rechtsauskunft- und Vergleichsstelle 20249, Kümmellstr. 7 Sprechzeiten: mo u. do 17.00-18.30 Uhr		Tief- und Gartenbauabteilung Fachbereich Tiefbau Termine nach Vereinbarung Olaf Simon Uwe Malik Fax: 29 33 E-Mail: Tiefbauabteilung@hamburg-nord.hamburg.de	23 63 23 61	Mütterberatungsstellen 20249, Kümmellstraße 5 T: 4 28 04-24 10 Fax: 4 28 04-20 38 Servicezeiten: Montag 13.30-14.30 Uhr Über weitere Angebote geben wir telefonisch gern Auskunft.	
Abteilungsleiterin Frau Raasch Fax: 26 33	22 71	Öffentliche Rechtsauskunft- und Vergleichsstelle Servicezeiten: montags u. donnerstags 17.00-18.30 Uhr Weitere Informationen erteilt die ÖRA-Hauptstelle T: 4 28 43-30 72 / 30 71		Fachbereich Gartenbau Termine nach Vereinbarung Egbert Willing Hans-Hermann Lahtz Fax: 28 60 E-Mail: Gartenbauabteilung@hamburg-nord.hamburg.de	22 80 29 12	22307, Eckmannsweg 2 / Herbstweg T: 69 70 41 33 Fax: 69 70 44 81 Servicezeiten: Donnerstag 9.30-11.30 Uhr. Über weitere Angebote geben wir telefonisch gern Auskunft.	
Fachstelle für Wohnungsnotfälle 22294, Poppenhusenstraße 4 Beratungstermine nach Absprache Anmeldung	53 61	Baudezernat T: 4 28 04- und Durchwahl Dezernent -kommissarisch- Michael Fiebig Sekretariat Monika Sternhagen	27 86 27 87	Gemeinsame Verwaltung Manfred Weinert Fax: 29 10 E-Mail: TiefundGartenbauabteilung@hamburg-nord.hamburg.de Termine nach Vereinbarung	27 03	22335, Fuhlsbüttler Damm 113 T: 59 36 09 92 Fax: 4 28 04-39 41 Servicezeiten: Dienstag 13.30-15.30 Uhr Über weitere Angebote geben wir telefonisch gern Auskunft.	
Abteilungsleiter Herr Kabey Fax: 58 35	53 60	Bauamt 20249, Eppendorfer Landstraße 59 Fax: 29 10 Michael Fiebig Heino Fölser	27 86 27 85	Naturschutzreferat Egbert Willing Carola Wellmann Fax: 28 60 Termine nach Vereinbarung	22 80 29 39	22419, Dieckmoorweg 16 T: 5 20 65 27 Servicezeiten: Dienstag 10.00-11.00 Uhr Über weitere Angebote geben wir telefonisch gern Auskunft.	
Herr Timmann Fax: 53 77	53 80	Verwaltungsabteilung Heino Fölser Monika Kotzem Fax: 29 10	27 85 24 61	22049, Alter Teichweg 200 T: 4 28 97-72 84 Fax: 4 28 04-54 07 Servicezeiten: Dienstag 10.00-11.30 Uhr. Über weitere Angebote geben wir telefonisch gern Auskunft.		22085, Hans-Henny-Jahnn-Weg 49 T: 4 28 04-54 10 Fax: 4 28 04-59 38 Servicezeiten: Montag 10.00-11.30 Uhr. Über weitere Angebote geben wir telefonisch gern Auskunft.	
Bezirkliche Seniorenberatung Abteilungsleiterin Frau Babbel Fax: 20 36	20 89	Geschäftszimmer Maria Viek Fax: 29 10 E-Mail: BauamtVerwaltungsabteilung@hamburg-nord.de	23 13	Dezernat für Gesundheit, Umwelt- und Verbraucherschutz Dezernentin Helga Heidbüchel-Braatz Vorzimmer Christa Podlech Fax: 20 38 Vertreter: Dr. Michael Bigdon Verwaltungsabteilung	22 03 / 22 04 22 04 22 08	22417, Holitzberg 87 T: 4 28 04-41 75 Fax: 4 28 04-41 73 Servicezeiten: Dienstag 14.00-15.00 Uhr. Über weitere Angebote geben wir telefonisch gern Auskunft.	
<u>Kerngebiet</u> 20249, Kümmellstr. 7 Sprechzeiten: Mo., Di., Mi., Fr. 8.30-9.30 Uhr Do. 8.30-12.30 Uhr oder nach Terminvereinbarung		Zentralstelle für Wildplakatierung Bekämpfung der Wildplakatierungen im gesamten Gebiet der Freien und Hansestadt Hamburg, Verfolgung und Ahndung von Verstößen gegen die einschlägigen Verbote nach dem Hamburgischen Wegegesetz und der Hamburgischen Bauordnung.	24 61 26 28				
Eppendorf / Winterhude Frau Radmann-Tietje	23 11						
Groß Borstel / Alsterdorf / Winterhude Frau Bredehöft	23 55						
Winterhude (teilweise) Frau Schröder	23 54						
<u>Barmbek-Uhlenhorst</u> 22294, Poppenhusenstr. 4 Sprechzeiten: Mo.-Fr. 8.30-9.30 Uhr oder nach Terminvereinbarung Fax: 51 22							
Dulsberg Frau Behnke	50 66						
Barmbek-Nord Herr Winkler	50 67						
Barmbek-Süd Herr Lorenzen	50 68						



Familienzentrum Zeisigstraße
22081, Zeisigstraße 1
T: 20 97 01 61
Servicezeiten: Dienstag 13.30-15.00 Uhr.
Über weitere Angebote geben wir telefonisch gern Auskunft.

Schulärztlicher Dienst

Dr. Renate Hasenbein-Gleim 27 95
Geschäftsstelle 22 06
Fax: 20 38

Schularztstellen

20249, Kümmellstraße 5-7
Servicezeiten:
1. und 3. Montag 13.30-14.30 Uhr
T: 4 28 04-27 94
Fax: 4 28 04-29 43

22307, Eckmannsweg 2 / Herbstsweg
Servicezeiten:
2. und 4. Montag 13.30-14.30 Uhr
T: 69 70 40 25
Fax: 69 70 44 81

22049, Alter Teichweg 200
Servicezeiten:
Dienstag 13.30-14.30 Uhr
T: 4 28 04-51 79
Fax: 4 28 04-54 07

22335, Fuhlsbüttler Damm 113
Servicezeiten:
Mittwoch 13.30-14.30 Uhr
T: 4 28 04-39 49
Fax: 4 28 04-39 41

22085, Hans-Henny-Jahn-Weg 49
Servicezeiten:
Donnerstag 13.30-14.30 Uhr
T: 4 28 04-54 08
Fax: 4 28 04-59 38

22417, Holitzberg 87
Servicezeiten:
Mittwoch 13.30-14.30 Uhr
T: 4 28 04-41 76
Fax: 4 28 04-41 73

Schulzahnärztlicher Dienst

Dr. Brigitte Streckel
T: 4 28 04-26 63
20249, Kümmellstraße 5
Servicezeiten: Dienstag, Mittwoch und Donnerstag 13.30-15.00 Uhr

Beratungsstellen für Kinder, Jugendliche und Erwachsene Erziehungsberatung und Jugend-psychiatrischer Dienst

20249, Ludolfstraße 29
Thomas Herrmann
Geschäftszimmer
T: 4 28 04-24 84
22087, Mühlendamm 19
Dr. Gerd Romeike
Geschäftszimmer
T: 4 28 59 - 25 28

22335, Fuhlsbütteler Damm 113
Claudia Stübner
Geschäftszimmer
Frau Steinhoff
T: 4 28 04-39 19

Sozialpsychiatrischer Dienst
20249, Kümmellstr. 5
Joachim Paasch
T: 4 28 04-27 66
Geschäftszimmer/Information 27 64
Fax: 29 13
E-Mail: Sozialpsychiatrischer-Dienst
@hamburg-nord.hamburg.de
Servicezeiten: Mo-Fr. 8.00-16.00 Uhr

Beratungsstelle für Körperbehinderte
20249, Kümmellstraße 5
Geschäftszimmer
Astrid Brüggemann 26 80

Beratungszentrum Sehen, Hören, Bewegen, Sprechen
22309, Fuhlsbüttler Straße 401
Geschäftszimmer
T: 4 28 63-49 10
Fax: 49 27
Dr. Evelyn Glensk 49 32

Landesärztin für Körperbehinderte
Dr. Ute Knüpfer-Banerjee 49 12

Landesärztin für Hörbehinderte
Dr. Birgit Gollnast 49 29
Sozialpädagogin Hören
Marion Kropp-Bornkast 49 26

Landesärztin für Blinde und Sehbehinderte
Dr. Karin Hanke 49 22
Sozialpädagogin Sehen
Nina Schweppe 49 25

Landesärztin für Sprachbehinderte
Dr. Ursula Petersen-Siebert 49 37
Sozialpädagogin Sprechen
Hildegard Schneiders 49 35

Abteilung für Krankenhaushygiene, Infektionsschutz und Heimaufsicht
Katja Peters
T: 4 28 04-28 82

Geschäftszimmer
Bettina Schindler 26 73
Fax: 20 41
E-Mail: InfektionsschutzHamburg-Nord
@hamburg-nord.hamburg.de

Abschnitt für Infektionsschutz
Dr. Maren Boyens 26 94

Gesundheitsaufseher
Rolf Laatz 26 71
Sabine Wilm 26 75

Abschnitt für Krankenhaushygiene
Katja Peters (Ärztin) 28 82
Dietmar Kaß (Ingenieur) 26 72

Heimaufsicht
Doris Glavinic 22 12

Umwelt- und Verbraucherschutzamt

T: 4 28 04 und Apparatr.
Dr. Michael Bigdon 22 08
Geschäftszimmer
Marion Gau 28 89
Fax: 29 42

Wirtschafts- und Ordnungsangelegenheiten
Klaus-Dieter Marzahn 25 85
Geschäftszimmer
Britta Dettmann 25 84
Fax: 29 35
E-Mail:
Wirtschafts-undOrdnungsangelegenheiten
@hamburg-nord.hamburg.de

Gewerbean-, -um- und -abmeldungen
Sonja Harder 27 15
Susanne Skalnik 27 22
Sabine Altreiter 22 59
Dorit Ganzhorn 21 41

Gewerbeerlaubnisse
Jürgen Binder 25 98
Gewerbeuntersagungen, Ordnungswidrigkeiten
Angelika Maciejewski-Schultz 25 32
Lars Glashagen 25 67

Gaststättenangelegenheiten
Gisela Tunn 25 97
Karsten Kleinfeld 26 02
Jürgen Wolter 23 21
Klaus Harbecke 24 51

Bezirkliche Wochenmärkte
Hans-Peter Hoch 26 00
Eugen Leinweber 25 39

Sondernutzungen und Veranstaltungen
Hans-Peter Hoch 26 00

Veterinärwesen
Servicezeiten: Montag und Donnerstag
9.00-10.00 Uhr, Mittwoch 15.00-16.00 Uhr
Dr. Albert 26 05
Dr. v. Wedemeyer 25 40
Fax: 29 72

Lebensmittel- und Hundeangelegenheiten
Fax: 26 78
E-Mail: Lebensmittelsicherheit
@hamburg-nord.hamburg.de

Doris Kolland 26 01
Petra Rogge 26 09
Helge Paschke 24 02
Gabriele Albersmann 24 12
Claudia Warning 21 91

Umweltangelegenheiten
Dr. Michael Bigdon 22 08
Geschäftszimmer
Marion Gau 28 89
Fax: 29 42
E-Mail: Umweltangelegenheiten
@hamburg-nord.hamburg.de

Immissionschutz
Michael Ohsten 26 65

Wasser, Umwelthygiene, Verkehrslärmschutz
Manfred Ebeling 26 73

Flächensanierung, Bodenschutz
Lars Einnolf 28 28
Umweltberatung
Krzysztof Kubiak 26 17
Carmen Söhren 22 56

Ortsamt Barmbek-Uhlenhorst

22294, Poppenhusenstr. 12
Call-Center HamburgService:
T: 4 28 28-0
Direktdurchwahl:
T: 4 28 04- und Apparatr.
E-Mail:
OrtsamtBU@hamburg-nord.hamburg.de

Außerhalb der unter den jeweiligen Abteilungen genannten Kernservicezeiten können telefonisch unter den aufgeführten Zentralnummern Einzeltermine vereinbart werden. Bitte bemühen Sie sich um solche Einzeltermine nur, wenn es Ihnen nicht möglich ist, innerhalb der Kernservicezeiten vorbeizukommen.

HVV: U-, S-, Bus-Bahnhof Barmbek

Ortsamtsleiter

22305, Poppenhusenstr. 12
Hans-Werner Nebel 50 20 / 50 21
Vorzimmer
Nicole Kroeger 50 21

Ortsausschussmitglieder

Vors.: Klaus Bucksch
Stellv. Vors.: Martin Badel
CDU
Hilde Berg, Margret Damböck, Karl-Heinz Fechner, Stephan Gamm, Martin Gehrke, Marcus Müller
Ständige Vertreter:
Wolf Hildebrand, Stephanie Klinge, Michael Ladi, Dagmar Rams

SPD
Wilhelm Figger, Neithard Genz, Marion Hanusch, Lars Möller
Ständiger Vertreter:
Marcus Buschkühl, Thomas Grabenkamp, Lübbo Habben, Jens Kramer, Kay-Uwe von Appen

GAL
Martin Bill, Dr. Eva Gümbel, Holger Koslowski
Ständiger Vertreter:
Stephan Greve, Elke Groenewold, Wilma Schlaberg

Verwaltungsabteilung

223035, Poppenhusenstr. 12
Fax: 50 22
Leitung
Peter Bell 50 30

Ausschussdienst und Öffentlichkeitsarbeit
Signe Thomsen 50 39
E-Mail:
Ausschussdienst.Barmbek-Uhlenhorst
@hamburg-nord.hamburg.de

Stadtteilkoordinator
Dieter Söngen 50 38
Zahlstelle
22305, Poppenhusenstraße 4
Servicezeiten: montags bis freitags 8.00-13.00 Uhr



Einwohnerabteilung

Kundenzentrum Barmbek-Uhlenhorst
22305, Poppenhusenstraße 6
E-Mail: Einwohnerabteilung.Barmbek-Uhlenhorst@hamburg-nord.hamburg.de

Kernservicezeiten: montags 8.00-12.30 Uhr, dienstags 7.00-15.30 Uhr, donnerstags 8.00-18.00 Uhr *, freitags 8.00-12.30 Uhr
* vor gesetzlichen Feiertagen 8.00-16.00 Uhr

Leitung
Andreas Pump 52 80

Fund- und Verlustsachen
Geschäftszimmer
Peter Kühne 52 54
Fax: 52 53
Für Terminvereinbarungen außerhalb der Kernservicezeiten 52 52

Meldeangelegenheiten, Reisepass, Personalausweis, Kinderausweise, Lohnsteuerkarten, Führungszeugnisse, Beglaubigungen, Untersuchungsberechtigungsscheine, Anschriftenänderung Kfz-Scheine, Führerscheintausch, Verlängerung von Schwerbehindertenausweisen, Jahresfischereischeine, Alsterbootangelkarten
Dagmar Debor 52 56
Fax: 52 53
Für Terminvereinbarungen außerhalb der Kernservicezeiten 52 52

Standesamt Barmbek-Uhlenhorst

22305, Poppenhusenstraße 6
Fax: 52 83
E-Mail: StandesamtBU@hamburg-nord.hamburg.de

Kernservicezeiten: montags 8.00-12.30 Uhr, dienstags 8.00-15.30 Uhr, donnerstags 8.00-15.30 Uhr (Servicebereich bis 18.00 Uhr, vor gesetzlichen Feiertagen bis 16.00 Uhr), freitags 8.00-12.30 Uhr

Terminvereinbarungen 53 02

Leitung
Andreas Pump 52 80

Vertreterin
Frau Jenns 52 81

Geburtsbeurkundungen 52 86

Heiratsangelegenheiten 52 84

Sterbefälle 52 88

Servicebereich 52 82
Urkunden
Kirchenausritte
Namensänderungen

Bauprüfabteilung

22083, Flachsland 23
Fax: 53 55
E-Mail: Baupruerfabteilung.Barmbek-Uhlenhorst@hamburg-nord.hamburg.de
Kernservicezeiten: montags 14.00-16.00 Uhr, dienstags 14.00-16.00 Uhr, donnerstags 13.30-15.30 Uhr, freitags 8.00-10.00 Uhr
Geschäftszimmer und Terminvereinbarungen für Akteneinsichten 53 53

Leitung
Dipl.-Ing. Gundula Nierzwicki 53 40

Grundsicherungs- und Sozialabteilung

22305, Poppenhusenstraße 12
T: 4 28 04-50 62
Fax: 50 65

Leitung
Frau Probst 50 61

Leistungen der Sozialhilfe für Bürger/innen unter 65 Jahren
Kernservicezeiten: dienstags 8.30-12.30 Uhr, mittwochs 8.30-12.30 Uhr, donnerstags 8.30-12.30 Uhr.
Für Terminvereinbarungen außerhalb der Kernservicezeiten 50 62
Frau Neske 50 80
Herr Albrecht 51 10

Leistungen der Grundsicherung, Leistungen der Sozialhilfe für Bürger/innen über 65 Jahre und Hilfen in besonderen Lebenslagen
Kernservicezeiten: di 8.30-12.30 Uhr, mi 8.30-12.30 Uhr, do 8.30-12.30 Uhr
für Terminvereinbarungen außerhalb der Kernservicezeiten 50 62
Herr Baus 51 50
Frau Wagner 51 51

Öffentliche Rechtsauskunft- und Vergleichsstelle

22305, Poppenhusenstr. 12
Servicezeiten: mo und do 17-18.30 Uhr
Weitere Informationen erteilt die ÖRA-Hauptstelle
T: 4 28 43-30 72 / 30 71

Ortsamt Fuhlsbüttel

22331, Hummelsbütteler Landstraße 46
Call-Center HamburgService:
T: 4 28 28-0

Direktwahl:
T: 4 28 04- und Apparatnr.
Fax: 4 28 04-40 10

E-Mail: OrtsamtFU@hamburg-nord.hamburg.de
Servicezeiten: montags-donnerstags 8.00-15.30 Uhr, freitags 8.00-14.00 Uhr

Abweichungen hiervon finden Sie bei der jeweiligen Dienststelle.
Kassenstunden – siehe unter Zahlstelle
Bezirksamt Hamburg-Nord

HVV: U1, 172 und 174 Fuhlsbüttel;
179 Brombeerweg

Ortsamtsleiter
N.N. 40 00 / 40 01
Fax: 40 10

Ortsausschuss

Vors.: Gebhard Kraft
Stellv. Vors.: Klaus Weber
Ortsausschussmitglieder

CDU
Bernd Anders, Lutz Gerber, Gebhard Kraft, Martina Lütjens, Dieter Nehrke, Karin Nielsen, Richard Seelmaecker

Ständige Vertreter
Sebastian Kothanik, Jürgen Lehmann, Jasmin Lemster, Claus Pfeil

SPD
Michael Behrmann, Gunnar Eisold, Dorothee Martin, Steffen Vogel, Klaus Weber
Ständige Vertreter
Eckhard Helms, Simon Knöllner, Andrea Rugenbarg, Thomas Stripp, Helegard Winkel

GAL
Siegfried Diebold, Dorle Olszewski, Wilfried Wolgast
Ständige Vertreter
Antje Brüggemann, Michael Garbers, Rainer Grage

Verwaltungsabteilung

Karl-Heinz Dittmann 40 00 / 40 01
Fax: 40 10

Ausschussbüro
Ingelore Rieckhoff 40 02
E-Mail: Ausschussdienst.fuhlsbuettel@hamburg-nord.hamburg.de

Langenhorner Bürgerhaus
22415, Tangstedter Landstr. 41
Günter Förster
T: 5 31 30 42

Einwohnerabteilung
Kundenzentrum Fuhlsbüttel
22331, Hummelsbütteler Landstraße 46
Karl-Heinz Dittmann 40 99
T: 4 28 04-42 22

Meldeangelegenheiten, Reisepässe, Personalausweise, Kinderausweise, Lohnsteuerkarten, Führungszeugnisse, Fundsachen, Anwohnerparkausweise, Namens- und Anschriftenänderungen von Kfz-Scheinen, Führerscheine umtauschen, Rundfunk- und Fernsehgebührenbefreiungen, Beglaubigungen, Verlängerung von Schwerbehindertenausweisen, Jahresfischereischeine.

Servicezeiten: montags 8.00-13.00 Uhr, dienstags, 8.00-16.00 Uhr, donnerstags 8.00-19.00 Uhr, freitags 8.00 bis 12.00 Uhr

E-mail: Einwohnerabteilung.fuhlsbuettel@hamburg-nord.hamburg.de

Bauprüfabteilung

Servicezeiten: montags, dienstags und donnerstags 14.00-16.00 Uhr, freitags 8.00-10.00 Uhr
Jonny Laudan 40 21
Geschäftszimmer
Joachim Kluge 40 41
Fax: 40 36
E-Mail: Baupruerfabteilung.fuhlsbuettel@hamburg-nord.hamburg.de

Grundstücksentwässerung/Heizöltanks
Anne Kulschewski 40 32

Grundsicherungs- und Sozialabteilung

Servicezeiten:
dienstags, donnerstags 8.30-12.30 Uhr

Allgemeine Servicezeit nachmittags: Termine nach telefonischer Vereinbarung
Mittwoch und Freitag: Termine nach telefonischer Vereinbarung
Leiter: Herr Arndt 40 82

Leistungen nach SGB XII, Asylbewerberleistungsgesetz
Herr Goinka 42 73

Öffentliche Rechtsauskunft- und Vergleichsstelle

Servicezeiten:
montags u. donnerstags 17.00-18.30 Uhr.
Weitere Informationen erteilt die ÖRA-Hauptstelle
T: 4 28 43-30 72 / 30 71

Sozialstationen im Bezirk Hamburg-Nord

Barmbek-Nord
22307, Hufnerstr. 96
T: 69 70 75-12

Evangelische Stiftung der Bodelschwingh-Gemeinde
Sozialstation
Winterhude-Süd
22303, Forsmannstraße 19
T: 2 79 41 41

Diakonie- und Sozialstation Langenhorn e.V.
22415, Timmweg 8
T: 53 28 66-0

Eppendorf/Hoheluft-Ost
20251, Martinstraße 41
T: 46 20 22

Evangelische Stiftung der Bodelschwingh-Gemeinde
Sozial- und Diakoniestation Alsterdorf e.V.
22297, Bebelallee 154
T: 51 48 20-0

Fuhlsbüttel
22339, Erdkampsweg 43
T: 50 11 03
Fax: 50 30 52

Evangelische Stiftung der Bodelschwingh-Gemeinde
Sozialstation Uhlenhorst
22087, Immenhof 8a
T: 2 20 88 66

ASB – Zentrum Eppendorf/Eimsbüttel
20251, Geschwister-Scholl-Straße 33
T: 4 80 03 40

ASB-Sozialstation Barmbek-Süd
22083, Hamburger Straße 200
T: 29 17 09

ASB-Sozialstation Dulsberg
22049, Dithmarscher Straße 38
T: 68 71 92



BEZIRKSAMT WANDBEK

22041, Schloßstraße 60
(einschl. angeschl. Gebäude)
Telefonischer HamburgService
Montag-Freitag: 7.00-19.00 Uhr; Auskünfte/
Vermittlung zu allen Dienststellen
Call-Center HamburgService:
T: 4 28 28-0
Direktwahl:
T: 4 28 81- und Apparatr.
Fax: 4 28 81-20 23

Abweichende Anschlüsse finden Sie bei der jeweiligen Dienststelle

Internet: www.wandsbek.hamburg.de

Sprechzeiten: montags 8.00-16.00 Uhr,
dienstags 8.00-12.30 Uhr, mittwochs keine
Sprechzeit, donnerstags 8.00-15.30 Uhr,
freitags 8.00-12.00 Uhr. Abweichungen hier-
von finden Sie bei d. jeweiligen Dienststelle.

HVV: U1, Busse Wandsbek Markt

Bezirksamtsleiter

Gerhard Fuchs 30 01
Fax: 20 60

Bezirksversammlung

Vors.: Michael Bruhns
Stellv. Vors.: Karl Schwinke

CDU-Bezirksabgeordnete:

Franziska Bartels, Detlev Beckmann,
Michael Bruhns, Philip Buse, Wolfgang
Eggers, Eckard Graage, Nico Hansen, Alfred
Kern, Ulf Lafferenz, Wolfgang Lichtenfeld,
Berend-Otto Lindemann, Wolfgang
Petermann, Klas-Hendrick Poppe, Carsten

Reich, Gabriele Reich, Gregor
Schäfer, Marc Schäfer, Christa Schmidt,
Christian-Thorge Schmidt, Timo Stehn,
Christian Stoffer, Ingrid Voss,
Monika Westinner
Fraktionsbüro:
22041, Wandsbeker Königstraße 66
T: 68 37 15
Fax: 68 26 86 78
E-Mail: info@cdu-fraktion-wandsbek.de
Sprechzeiten: montags bis donnerstags
9.00-14.00 Uhr

SPD-Bezirksabgeordnete:

Elke Badde, Jan Balcke, Ole Thorben
Buschhüter, Gislinde Uta Glismann, Regina
Jäck, Peter Kanick, Hans-Joachim Klier, Anja
Quast, Thomas Ritzenhoff, Karl Schwinke,
Juliane Timmermann, Jürgen Warnecke,
Gudrun Wendt
Fraktionsbüro:
22041, Schloßstraße 12, 1. Stock
T: 68 26 77 84
Fax: 6 52 50 18
E-Mail: buero@spdfraktion-wandsbek.de
Sprechzeiten: mo. bis fr. 9.00-12.00 Uhr

GRÜNE/GAL-Bezirksabgeordnete:

Astrid Boberg, Olaf Duge, Frank Hiemer,
Cornelia Prüter-Rabe, Vasco Schultz
Fraktionsbüro:
22089, Schellingstraße 83
T: 20 69 15
Fax: 2 00 29 30
E-Mail: gf-wandsbek@hamburg.gruene.de
Sprechzeiten: montags 13.00-18.00 Uhr,
dienstags 10.00-14.00 Uhr, mittwochs
10.00-15.00 Uhr,
donnerstags 10.00-16.00 Uhr, freitags 9.00-
14.00 Uhr

Kerngebietsausschuss

Vors.: Mike Amelang
Stellv. Vors.: Rüdiger Reese

Kerngebietsausschussmitglieder:

CDU: Mike Amelang, Ingeborg Drews,
Daniela Kern, Arno Parieser, Alfred Schiedat,
Thorsten Schröder, Egon Zarnowka
Ständige Vertreter: Timo Stehn, Kossi
Michael Zigah

SPD: Thomas Ahrens, Rolf Bumann, Klaus
Glismann, Lars Haberkorn, Rüdiger Reese
Ständige Vertreter: Bärbel Adolphs, Joachim
Janbeck

GRÜNE/GAL: Cornelia Stoye, Rainer
Wiegmann
Ständige Vertreter: Susanne Kory, Marita
Timm

Personalrat

Vors.: Matthias Ebert
T: 4 28 81-31 51
E-Mail: PersonalratWandsbek@wandsbek.hamburg.de

Verwaltungsdezernat

Heike Heuer 30 03
Fax: 20 60

Beauftragter für Wirtschafts- und Beschäftigungsförderung

Hans-Martin Schweier 31 95
Fax: 20 23
E-Mail: WirtschaftsfoerderungWandsbek@wandsbek.hamburg.de

Verwaltungsamt

Leitung: Heike Heuer 30 03
Fax: 20 60

Allgemeine Abteilung

Leitung:
Sonja Feßel (kommissarisch) 30 18
Fax: 29 02
E-Mail: Sonja.Fessel@wandsbek.hamburg.de

Gremienbetreuung, Öffentlichkeitsarbeit
Sonja Feßel 30 18
Fax: 22 07
E-Mail: PressestelleWandsbek@wandsbek.hamburg.de

Hausverwaltung
(einschl. Katastrophenschutz)
Ellen Ehrenberg 30 17
E-Mail: HausverwaltungWandsbek@wandsbek.hamburg.de

Datenpflege und Informationsaufbereitung
Sandra Bauer 34 17
E-Mail: HaSI-Aenderungen@wandsbek.hamburg.de

Sportangelegenheiten
Vertr. Michael Schön 28 65
E-Mail: SportangelegenheitenWandsbek@wandsbek.hamburg.de

Stadtteilkultur/Bürgerhäuser
Jan Bolten 27 83
E-Mail: Jan.Bolten@wandsbek.hamburg.de

Personalabteilung

Leitung: Jutta Schneider 30 12
Fax: 26 93
E-Mail:
Jutta.Schneider@wandsbek.hamburg.de



Joachim Scholz 30 09
E-Mail: Joachim.Scholz@wandsbek.hamburg.de
Sprechzeiten: montags 8.00-16.00 Uhr und donnerstags 8.00-15.30 Uhr, dienstags, mittwochs und freitags keine Sprechzeit
Leitung: Sabine Trapp 31 94
E-Mail: WohngeldWandsbek@wandsbek.hamburg.de

Geschäftszimmer
Rita Voss 30 11

Ressourcenabteilung

Organisation/Controlling
Leitung: Dr. Lars Neuwerth 30 06
E-Mail: Lars.Neuwerth@wandsbek.hamburg.de

Zahlstelle (Kassenstunden: montags 8.00-13.00 Uhr, dienstags 8.00-12.00 Uhr und 13.00-16.00 Uhr, mittwochs 8.00-13.00 Uhr, donnerstags 8.00-12.00 Uhr und 13.00-16.00 Uhr, freitags 8.00-12.00 Uhr)

Informations- und Kommunikationstechnik
Klaus Trebeß 30 07
E-Mail: Klaus.Trebeß@wandsbek.hamburg.de

Einwohneramt

Leitung: Martin Wagner 31 92

Geschäftszimmer: 31 92
E-Mail: EinwohneramtWandsbek@wandsbek.hamburg.de

Kundenzentrum

Reisepass und Bundespersonalalausweis, Lohnsteuerkartenstelle, Führungszeugnisse, Beglaubigungen, Wehrerfassung, Gewerbezentralregister-Auszüge, Verlängerung von Schwerbehindertenausweisen, Ausstellung von Sitzplatzausweisen für öffentliche Verkehrsmittel, Fund- und Verlustsachen, Verpflichtungserklärungen nach § 68 AufenthaltsgG, Fischereischein- und abgabemarken, Anschriftenänderung im Kfz-Schein, EU-Führerschein-Tausch

Sprechzeiten: montags 7.30-13.00 Uhr, dienstags 7.30-16.00 Uhr, mittwochs 7.30-12.00 Uhr, donnerstags 10.00-18.00 Uhr, freitags 7.30-12.00 Uhr

Ansprechapparat: 27 68
E-Mail: KundenzentrumWandsbek@wandsbek.hamburg.de

Leitung: Doris Harms 20 33

Rentenversicherung

Renate Peters 34 11
E-Mail: RentenangelegenheitenWandsbek@wandsbek.hamburg.de

Wohnungsangelegenheiten

Erteilung von Wohnberechtigungsbescheinigungen, Umzugsprämie
Sprechzeiten: montags 8.00-16.00 Uhr, dienstags 8.00-12.30 Uhr, mittwochs keine Sprechzeit, donnerstags 8.00-15.30 Uhr, freitags 8.00-12.00 Uhr
Leitung: Peter Kahle 24 73
E-Mail: WohnungsvergabeWandsbek@wandsbek.hamburg.de

Wohngeld

Mietverbilligung/Lastenzuschuss, Unterhaltssicherung

Sprechzeiten: montags 8.00-16.00 Uhr und donnerstags 8.00-15.30 Uhr, dienstags, mittwochs und freitags keine Sprechzeit
Leitung: Sabine Trapp 31 94
E-Mail: WohngeldWandsbek@wandsbek.hamburg.de

Bundeserziehungsgeld

Sprechzeiten: montags 8.00-16.00 Uhr, dienstags und mittwochs keine Sprechzeit, donnerstags 8.00-15.30 Uhr, freitags 8.00-12.00 Uhr
Monika Mull 31 88
E-Mail: ErziehungsgeldWandsbek@wandsbek.hamburg.de

Ausländerangelegenheiten

Erteilung und Verlängerung von Aufenthaltsgenehmigungen, Ausstellung und Verlängerung von Reiseausweisen und Reisedokumenten, Auflagenänderungen, Passübertragungen
Sprechzeiten: montags 8.00-15.30 Uhr, dienstags 8.00-15.30 Uhr, mittwochs keine Sprechzeit, donnerstags 8.00-16.00 Uhr, freitags nach Vereinbarung
Leitung: Eva Steinbiß 38 04
E-Mail: AuslaenderabteilungWandsbek@wandsbek.hamburg.de

Standesamt

Sprechzeiten für die Anmeldung der Eheschließung und der Lebenspartnerschaft: montags 8.00-15.00 Uhr, dienstags 8.00-12.00 Uhr, donnerstags 8.00-15.00 Uhr, mittwochs und freitags keine Sprechzeit; ansonsten gelten die allgemeinen Sprechzeiten (siehe unter „Bezirksamt Wandsbek“)
Fax: 4 28 81-36 52
E-Mail: StandesamtWandsbek@wandsbek.hamburg.de
Leitung: Norbert Punde 27 49

Familienbuch und Geschäftszimmer
Gesa Backhus 27 49

Heirat und Lebenspartnerschaft
Arne Gerhards 27 48
Claudia Wend 20 62
Irmgard Wolgast 24 84

Geburten
Heike Oeser 20 44
Gabriele Watzl 34 32

Urkunden, Kirchnaustretserklärungen
Thomas Spallek 24 86

Sterbefälle
Meike Mudrich 24 68

Telefonischer HamburgService

22041, Am Neumarkt 38
T: 4 28 28-0 oder 0 40/HAMBURG
Fax: 4 28 28-26 00
E-Mail: Kontakt@service.hamburg.de
Leitung: Alexander Kaiser 24 00
E-Mail: Alexander.Kaiser@service.hamburg.de

Stellv. Leitung: Peter Seeger 24 01
E-Mail: Peter.Seeger@service.hamburg.de

Rechts-, Gesundheits- und Verbraucherschutzdezernat

Call-Center HamburgService:
T: 4 28 28-0
Direktdurchwahl:
T: 4 28 81- und Apparatrnr.
Wolfgang Schultz 20 85

Rechtsamt

22041, Am Alten Posthaus 2
Fax: 4 28 81-30 22
E-Mail: RechtsamtWandsbek@wandsbek.hamburg.de
Leitung: Wolfgang Schultz 20 85
Rolf Brüggemann 25 53
Geschäftszimmer 34 44 / 34 43

Gesundheits- und Umweltamt

22041, Robert-Schuman-Brücke 8
Eingang für Rollstuhlfahrer:
Robert-Schuman-Brücke 4
T: 4 28 81-34 94
Fax: 35 49 / 31 72
E-Mail: GeschaeftszimmerGU2-GU3@wandsbek.hamburg.de

Amtsleiter und Amtsarzt:
Dr. Artur Schröder 31 70
Vertretung:
Helke Seckerdieck 28 37

Verwaltungsabteilung
Fax: 31 72
E-Mail: VerwaltungsabteilungGU@wandsbek.hamburg.de
Leitung: Barbara Timmann 28 67
Eva Wisniewski 21 49
Eva-Maria Fritsch 31 66

Abteilung für Gutachterwesen, Gesundheitsvorsorge und -hilfe

Geschäftszimmer
Jutta Czeninga-Schnabel 34 94
Fax: 35 49
E-Mail: GeschaeftszimmerGU2-GU3@wandsbek.hamburg.de
Leitung:
Helke Seckerdieck 28 37
Vertretung:
Monika Jungblut 31 74

Amtsärztliche Gutachten

Geschäftszimmer
Eva-Maria Fritsch 31 71
Fax: 31 72
E-Mail: GUGutachterwesen@wandsbek.hamburg.de

Mütterberatungsstellen

Farmsen-Berne
22159, Berner Heerweg 186 a
T: 4 28 81-46 02
Sprechzeit: montags 9.00-10.30 Uhr

Steilshoop
22309, Gropiusring 43
T: 4 28 98-07 20
Sprechzeit: donnerstags 9.30-10.30 Uhr

Jenfeld
22045, Charlottenburger Straße 1
T: 6 53 98 61
Sprechzeit: donnerstags 13.00-14.00 Uhr

Wandsbek
22041, Robert-Schuman-Brücke 4
T: 4 28 81-24 47
Sprechzeit: dienstags 13.30-14.30 Uhr

Rahlstedt
Frauen- und Mädchentreff Großlohe
22143, Mehlandsredder 9 h
T: 6 77 90 34
Sprechzeit:
14tägig dienstags 16.00-17.00 Uhr

Kinder- und Familienhilfezentrum
22143, Hoffmannsstieg 7
T: 6 7 56 32 66
Sprechzeit:
1. Donnerstag im Monat 11.45-12.30 Uhr

Poppenbüttel
22391, Wentzelplatz 9
T: 4 28 81-52 58
Sprechzeit: 1. und 3. Dienstag im Monat 13.30-14.30 Uhr

Schularztstellen:

Region I
22041, Robert-Schuman-Brücke 4
T: 4 28 81-24 51 / 24 52
E-Fax: 42 79 05-0 80
E-Mail: SchulaerztIDienstWandsbekRegionI@wandsbek.hamburg.de
Sprechzeiten: montags 14.00-15.00 Uhr und nach Vereinbarung

Region II
22391, Wentzelplatz 9
T: 4 28 81-52 91 / 52 92
E-Fax: 42 79 05-081
E-Mail: SchulaerztIDienstWandsbekRegionII@wandsbek.hamburg.de
Sprechzeiten: donnerstags 13.30-14.30 Uhr und nach Vereinbarung

Region III
22159, Berner Heerweg 186 a und c
T: 4 28 81-46 01 / 46 02 / 46 07
E-Fax: 42 79 05-082
E-Mail: SchulaerztIDienstWandsbekRegionIII@wandsbek.hamburg.de
Sprechzeit: nach Vereinbarung

Schulzahnärztlicher Dienst
22391, Wentzelplatz 9
T: 4 28 81-53 46 / 53 17
Fax: 4 28 81-53 18
E-Mail: Schulzahnarzt@wandsbek.hamburg.de
Sprechzeit: nach Vereinbarung

Jugendpsychiatrischer Dienst

22041, Robert-Schuman-Brücke 8
T: 4 28 81-35 81
Fax: 4 28 81-21 37
E-Mail: JugendpsychiatrischerDienst@wandsbek.hamburg.de
Sprechzeit: nach Vereinbarung
Region I
Wandsbek Kern, Jenfeld 35 83
Region II
Alstertal, Bramfeld 35 79
Region III
Rahlstedt, Walddörfer 35 82



Beratungsstelle für Körperbehinderte

22041, Robert-Schuman-Brücke 8
Eingang für Rollstuhlfahrer:
Robert-Schuman-Brücke 4
Geschäftszimmer
T: 4 28 81-31 82
E-Fax: 42 79 05-0 84
E-Mail:
Koerperbehindertenberatung-Wandsbek
@wandsbek.hamburg.de
Sozialarbeiter
T: 4 28 81-25 03 / 31 78
Sprechzeit: montags 9.00-11.00 Uhr

Sozial-(Erwachsenen) psychiatrischer Dienst

22359, Katjahren 1c
Geschäftszimmer
T: 4 28 81-53 57
Fax: 4 28 81-53 61
E-Mail: SozialpsychiatrischerDienst
@wandsbek.hamburg.de
Sprechzeit: nach Vereinbarung

Abteilung für Seuchenbekämpfung, Gesundheitsschutz und Medizinalwesen

22041, Robert-Schuman-Brücke 8
Geschäftszimmer

Jutta Czeninga-Schnabel 34 94
Fax: 35 49

E-Mail: GeschaefztzimmerGU2-GU3
@wandsbek.hamburg.de

Leitung: Dr. Artur Schröder 31 70
Vertretung:

Helke Seckerdieck 28 37

Krankenhausaufsicht
Frau Grisson 36 84

Infektionsschutz
Frau Pustelnik 36 58

Herr Bracht 24 19

E-Mail: InfektionsschutzWandsbek
@wandsbek.hamburg.de

Heimaufsicht
Leitung: Sonja Bergot 32 52

Dagmar Harrsen 33 40

Dagmar Möller 24 34

Barbara Scherenberger 33 19
E-Mail: HeimaufsichtWandsbek
@wandsbek.hamburg.de

Wandsbeker Pflegekonferenz
Geschäftsführung:
Sonja Bergot 32 52

Geschäftsstelle:
Dagmar Möller 24 34

E-Mail:
Pflegekonferenz@wandsbek.hamburg.de

Medizinalwesen, Bestattungswesen
Frau Fleischhauer 36 86

Frau Schöppich 36 56

Frau Witteschus 36 89

E-Mail: GeschäftszimmerGU2-GU3
@wandsbek.hamburg.de

Abteilung für Umweltschutz

22041, Robert-Schuman-Brücke 8
Geschäftszimmer

Brigitte Jahn 31 64
Fax: 31 72

E-Mail: Umweltschutzabteilung
@wandsbek.hamburg.de

Leitung: Dr. Ludwig Tent 26 58

Ansprechstelle Umweltschutz
(Umwelttelefon)
Anke Jendrischik 31 65

Umwelttechnikerin
Helga Bahr 25 02

Betriebsüberwachung nach BImSchG
Rainer Golgert 31 81

Umweltberatung
Angelika Gerlach 31 57

Bachpatenbetreuung
Verena Rabe 31 59

Techn. Gesundheitsschutz, Umwelthygiene
Hans Peter Pahl 31 68

Priv. Trinkwasserbrunnen
Claudia Berg 31 83

Flächensanierung
Monika Koops 31 63

Passiver Verkehrslärmschutz
Marion Güthe-Schröder 31 62

Verbraucherschutzamt
22041, Hammer Straße 36
Sprechzeiten: montags 8.00-16.00 Uhr,
dienstags 8.00-12.30 Uhr, mittwochs keine
Sprechzeit, donnerstags 8.00-15.30 Uhr,
freitags 8.00-12.00 Uhr
Sprechzeiten Amtstierärzte: montags 9.00-
10.00 Uhr, dienstags 15.00-17.00 Uhr, mitt-
wochs und donnerstags keine Sprechzeit,
freitags 9.00-11.00 Uhr
Call-Center HamburgService:
T: 4 28 28-0
Direktdurchwahl:
T: 4 28 81- und Apparatnr.
Fax: 26 11
Fax Amtstierärzte: 22 86
E-Fax: 42 79 05-0 10
E-Mail: Verbraucherschutzamt
@wandsbek.hamburg.de

HVV: U1/S1/S11+Busse 35, 116, 117
Wandsbeker Chaussee

Leitung:
Lothar Cordis 20 03 / 20 02
Dr. Christian Schroter 28 77 / 22 83

Geschäftsstelle, Gebührenkasse,
Fischereiangelegenheiten
Antje Wöbs 20 03
Frau Hannß 28 77
Marianne Löding 20 01

Abteilung für Zentrale Dienste
Leitung:
Werner Schumacher 24 43

Verbraucherschutz, Beschwerdemanage-
ment, Gewerbe- und Lebensmittelkontrolle,
Marktaufsicht, Ermittlungen
N. N. 20 58

Gewerbeüberwachung, Ordnungswidrig-
keitenverfahren, Gewerbe- und Handwerks-
untersagungen
Thomas Schlüter 28 12
Karin Ziehm 24 42

Lebensmittelüberwachung, Gesundheit,
Hundeangelegenheiten, Tierschutz
Herr Wolf 24 54
Herr Gaworski 28 13

Abteilung für Wirtschafts- und Ordnungsangelegenheiten
Leitung:
Peter Spier 20 07

Gewerberechtliche Erlaubnisse (Gaststät-
ten, Spielhallen, Geldspielgeräte, Makler
und Bauträger, Bewacher, Gifthandel, Ver-
steigerer, Pfandleiher etc.), Überwachung
von Vertrauensgewerben, Jugendschutz,
Ladenschluss und Feiertagsgesetz
Susanne Schmidt 20 08
Daniela Güldner 20 04
Marisa Schneider 34 48
Gabriele Wegner 28 68
Ingo Beitsch 28 49

Gewerbean-/um-/ab-/meldungen, Gewer-
beregisterrauskünfte, Gewerbezentralregi-
sterrauskünfte
Silvia Kielniak 22 79
Gisela Vagt 22 79
Astrid Scholz 28 91
Frau Dolle 28 91

Marktangelegenheiten, Veranstaltungen,
Volksfeste, Reisegewerbe, wegerechtliche
Erlaubnisse
Torsten Melzer 28 78
Frau Bendixen-Bodemann 28 89
Frau Prenz 28 90

**Abteilung für Lebensmittelsicher-
heit und Veterinärwesen**
Leitung:
Dr. Christian Schroter 22 83 / 22 84
Dr. Andrea Heiligenthal 22 84/ 22 83

Baudezernat
Klaus Jaerisch 30 24
Fax: 22 88

Bauamt
Klaus Jaerisch 30 24
Fax: 22 88

Verwaltungsabteilung
Fax: 22 88
E-Mail:
VerwaltungsabteilungBauamtWandsbek
@wandsbek.hamburg.de
Geschäftszimmer (Ansprechapparat)
Heidi Wichmann 30 27

Leitung: Christel Willers 30 26

Frau Schöning-Wulff 21 48

Sondernutzungen
Michael Wilhelm 34 54
Fax: 20 28

Stadtplanungsabteilung
Fax: 31 87
E-Mail: StadtplanungsabteilungWandsbek
@wandsbek.hamburg.de
Verwaltung/Geschäftszimmer (Ansprech-
apparat)
Matthias Rohde 30 96

Leitung: Karl-Heinz Ulmen 30 90

Bebauungsplanung
Frank Conrad 30 34

Übergeordnete Planung und Einzelvorhaben
Martin Schmitz 33 94

Bauprüfungsabteilung
Sprechzeiten: montags und dienstags 14.00-
16.00 Uhr, mittwochs keine Sprechzeit,
donnerstags 13.30-15.30 Uhr, freitags 8.00-
10.00 Uhr
Fax: 30 99
E-Mail: Baupruefungsabteilung
@wandsbek.hamburg.de
Geschäftszimmer (Ansprechapparat)
Michael Flecks 30 21
Frank Chmelik 30 20

Leitung: Klaus Jaerisch 30 24

Rainer Schönbeck 30 36

Bauanträge, Bauberatung
Torsten Schulz 30 38

Ursula Hahn 23 83

Mietpreisbindung, Zweckentfremdung,
Wohnungspflege
Bert Gettschat 20 18

Tiefbauabteilung
22041, Wandsbeker Allee 55 a
Fax: 36 50
E-Mail: Tiefbauabteilung
@wandsbek.hamburg.de
Geschäftszimmer (Ansprechapparat)
Hannelore Feldmann 30 61

Leitung: N. N. 30 50

Friedhelm Ritzmann 30 52

Straßenbauereviere
Wandsbek-Kern
22045, Rahlau 75
N.N. 22 62
Christian Tetzlaff 22 66

Rahlstedt/Bramfeld
22045, Rahlau 75
N.N. 21 30

Alstertal/Walddörfer
22391, Wentzelplatz 7
Thomas Schwinke 52 25

**Garten- und Friedhofsabteilung
mit Naturschutzreferat**
22041, Am Alten Posthaus 2
Fax: 4 28 81-32 49
E-Mail: Garten-undFriedhofsabteilung
@wandsbek.hamburg.de
E-Mail: Naturschutzreferat
@wandsbek.hamburg.de
Baumschutz-Info-Telefon: 32 53

Ansprechapparat und Auskünfte
Brigitta Knoll 24 10

Leitung: Bernd Baumgarten 24 04

Jorg Bastaert 22 64

Naturschutzreferat
Thorsten Graefe 24 05



Ansprechpartner Gartenbaureviere
Dieter Prechel 34 89
E-Mail: BA6.Rahlau@wandsbek.hamburg.de

Friedhof Volksdorf

22359, Duvenwischen 126
T: 6 03 65 61 / 60 90 17 96
Fax: 60 90 18 36
E-Mail: FriedhofVolksdorf@wandsbek.hamburg.de

Friedhof Wohldorf/Ohlstedt

22397, Ole Boomgaarden 2
T: 6 03 65 61 / 60 90 17 96
E-Mail: siehe unter „Friedhof Volksdorf“

Jugend- und Sozialdezernat

22041, Am Alten Posthaus 2
Call-Center HamburgService:
T: 4 28 28-0
Direktdurchwahl:
T: 4 28 81- und Apparatr.
Fax: 4 28 81-29 08
Volker de Vries 26 92
E-Mail:
Volker.deVries@wandsbek.hamburg.de
Sekretariat
Sabine Albrecht 23 10
E-Mail:
Sabine.Albrecht@wandsbek.hamburg.de

Beauftragte für Stadterneuerung und Stabsstelle INEZ – Zuwendungsbearbeitung –

22041, Robert-Schuman-Brücke 8
Claudia Fründ
T: 4 28 81-22 85
E-Fax: 4 27 90 50 30
E-Mail:
Claudia.Fruend@wandsbek.hamburg.de

Jugendamt

22041, Am Alten Posthaus 2
Fax: 4 28 81-29 08
Leitung: Volker de Vries 26 92
E-Mail:
Volker.deVries@wandsbek.hamburg.de
Sekretariat
Sabine Albrecht 23 10
E-Mail:
Sabine.Albrecht@wandsbek.hamburg.de

Koordinator für Kinderschutz
Olaf Voß 32 56
E-Mail: Olaf.Voss@wandsbek.hamburg.de

Jugendhilfeplaner
Kay Ehlers 20 17
E-Mail: Kay.Ehlers@wandsbek.hamburg.de

Controlling
Thomas Fernitz 35 16
E-Mail:
Thomas.Fernitz@wandsbek.hamburg.de

Hilfen zur Erziehung
22041, Schloßstraße 60
Sophie Fredenhagen 31 75
E-Mail: Sophie.Fredenhagen@wandsbek.hamburg.de

Geschäftszimmer
Fax: 32 02
Ilona Kruse 33 17
E-Mail:
Ilona.Kruse@wandsbek.hamburg.de

Qualitätsentwicklung
Herbert Stelter 31 08
E-Mail:
Herbert.Stelter@wandsbek.hamburg.de

Jugendamt I – Region Eilbek/Wandsbek/Marienthal/Jenfeld/Tonndorf –

22041, Am Alten Posthaus 2
Fax: 29 99
Frau Spieß 26 83
Geschäftszimmer
Frau Tiedchen 28 41
Frau Ammelt 21 06
Frau Witte 32 62
E-Mail: jugendamt.wandsbekIGS@wandsbek.hamburg.de

Allgemeiner Sozialer Dienst 1
-Eilbek/Wandsbek/Marienthal/Tonndorf -
22041, Am Alten Posthaus 2
Fax: 29 08
Frau Lühmann 38 05
Ansprechapparat 21 06

Allgemeiner Sozialer Dienst 2 - Jenfeld -
22043, Öjendorfer Damm 44
Fax: 6 54 80 04
Frau Lühmann
T: 65 49 72 10
Ansprechapparat
T: 65 49 72-0

Amtsvormundschaften/Beistandschaften
22041, Am Alten Posthaus 2
Fax: 4 28 81-29 08
Herr Wriedt 26 70

Unterhaltsvorschussleistungen
22041, Am Alten Posthaus 2
Fax: 29 08
Frau Steffen 23 16

Erziehungsberatung
22043, Bovestraße 40
Fax: 23 04
E-Mail: ErziehungsberatungJA1@wandsbek.hamburg.de

Frau Witte 22 44
Geschäftszimmer
N.N. 22 05

Elternschule Jenfeld
22043, Jenfelder Allee 53
Frau Fehrl
T: 42 88 73-4 01
Fax: 42 88 73-4 06

Kinder- und Jugendarbeit/
Jugendsozialarbeit
22041, Am Alten Posthaus 2
Fax: 4 28 81-29 99
Herr Jungclaus 23 22

Häuser der Jugend:

Hohenhorst
22045, Dahlemer Ring 3a
Herr Zimmermann
T: 6 73 12 62 (mit Fax)

Jenfeld
22045, Jenfelder Straße 252
Herr Funck
T: 6 53 43 38 (mit Fax)

Spielplatzhaus Wandsbek
22041, Königsreihe 15
Frau Hatwig/Frau Hannemann
T: 6 52 23 02
Fax: 68 28 29 27

Straßensozialarbeit Eilbek/Kern
22041, Wandsbeker Königstraße 35
Frau Labesehr
T: 4 28 81-23 57

Straßensozialarbeit Jenfeld
22045, Kreuzburger Straße 20
Herr Sayir/Herr Holst
T: 6 53 44 20
Fax: 670 48 262

Jugendamt II – Region Bramfeld/Steilshoop/Alstertal –

22177, Bramfelder Chaussee 324
Fax: 4 28 81-42 58
Regionalleitung:
Frau von der Decken 40 45
Geschäftszimmer:
Frau Jabs 40 76
Frau Wolski 40 47
Frau Albrecht 40 46
Frau Klupsch 40 43

Allgemeiner Sozialer Dienst 1 - Bramfeld -
22177, Bramfelder Chaussee 324
Fax: 42 58
Frau Ziegert 40 75 / 42 71
Ansprechapparat 40 76

Allgemeiner Sozialer Dienst 2 - Steilshoop -
22309, Schreyerring 51
Fax: 42 70
Frau Ziegert 40 75 / 42 71
Ansprechapparat 42 60

Allgemeiner Sozialer Dienst 3 - Alstertal -
22391, Wentzelplatz 9
Fax: 52 08
Herr Boysen 52 46

Asylbewerberbetreuung
22179, Herthastraße 20
Fax: 42 50
Herr Boysen 52 46 / 42 46

Jugendgerichtshilfe
22041, Wandsbeker Königstraße 35
Fax: 29 06
Herr Irmiler 28 26

Erziehungsberatung
22309, Gropiusring 41
Herr Imelmann
T: 6 39 05 90
Fax: 63 90 59 17

Elternschule Steilshoop
22309, Gropiusring 43
Frau Ritter/Frau Jäger
T: 42 89 80-6 00
Fax: 42 89 80-6 02

Kinder- und Jugendarbeit/
Jugendsozialarbeit
22177, Bramfelder Chaussee 324
Herr Geißler
T: 4 28 81-40 44
Fax: 4 28 81-42 58

Häuser der Jugend:

Steilshoop
22309, Gropiusring 43

Frau Bock
T: 4 28 98-05 82
Fax: 4 28 98-05 88

Bramfeld
22179, Herthastraße 16
Herr Johnsson
T: 6 41 31 32
Fax: 64 22 39 73

Tegelsberg
22399, Tegelsberg 2 b
Herr Wüncke
T: 6 06 54 00 (mit Fax)

Gruppenhaus Bramfeld
22179, Steilshooper Allee 461
Herr Kodalle
T: 6 41 66 79

Mädchen- u. Frauentreff
22309, Cesar-Klein-Ring, vor Haus 34
Postanschrift: 22309, Schreyerring 51
Frau Bögemann
T: 6 30 19 69

Straßensozialarbeit Steilshoop
22309, Gropiusring 19-21
Postanschrift: 22309, Schreyerring 51
Herr Stig
T: 6 30 61 86

Jugendamt III – Region Farmsen-Berne/Walddörfer/Rahlstedt –

22143, Rahlstedter Straße 151 - 157
Call-Center HamburgService:
T: 4 28 28-0
Direktdurchwahl:
T: 4 28 81- und Apparatr.
Fax: 4 28 81-38 20
Andreas Fischer-Happel 39 38
E-Mail: Andreas.Fischer-Happel@wandsbek.hamburg.de
Geschäftszimmer
E-Mail: JugendamtWandsbekIII_GS@wandsbek.hamburg.de
Angelika Rodewald 38 40
Bärbel Schmidt 39 37 / 38 38

Allgemeiner Sozialer Dienst 1
- Farmsen-Berne/Walddörfer -
22159, Berner Heerweg 186 d
Ansprechapparat 46 41
Fax: 47 59
Barbara Lange 46 40
E-Mail:
Barbara.Lange@wandsbek.hamburg.de

Allgemeiner Sozialer Dienst 2 - Rahlstedt -
22143, Rahlstedter Straße 151-157
Ansprechapparat 38 40
Fax: 38 20
Christoph Exner 39 36
E-Mail:
Christoph.Exner@wandsbek.hamburg.de

Allgemeiner Sozialer Dienst 3
- Meiendorf/Oldenfelde -
22145, Islandstraße 25
Ansprechapparat
T: 67 94 64-6
Fax: 67 94 64 89
Christine Garbe
T: 67 94 64-84
E-Mail:
Christine.Garbe@wandsbek.hamburg.de



Fachdienst Kindergartenbetreuung und Familienfreizeit/Familienerholung
22041, Am Alten Posthaus 2, 2. Etage
Call-Center HamburgService:
T: 4 28 28-0
Direktdurchwahl:
T: 4 28 81- und Apparatr.
Fax: 4 28 81-34 86
Albert Fütterer 26 20
E-Mail:
Albert.Fuetterer@wandsbek.hamburg.de
Geschäftszimmer
Ursula Reiner 24 35
Erziehungsberatung
22143, Amtsstraße 22
Fax: 38 30
Jörn Diercks 38 29

Elternschulen:
Hohenhorst
22149, Potsdamer Straße 6
Angelina Kreter
T mit Fax: 6 72 07 27

Farmsen-Berne
22159, Bekassinenu 126
Doris Kuhr
T mit Fax: 6 47 63 88

Kinder- u. Jugendarbeit/Jugendsozialarbeit
22143, Rahlstedter Straße 151 - 157
Fax: 4 28 81-38 20
Katja Siemering 39 19
E-Mail: Katja.Siemering@wandsbek.hamburg.de

Häuser der Jugend:
Farmsen
22159, Berner Heerweg 187
Hilger Strauß 46 60
Fax: 4 28 81-47 63
Internet: www.haus-der-jugend-farmsen.de

Volksdorf
22359, Ahrensburger Weg 14
N.N.
T mit Fax: 6 03 56 80
Internet: www.hdjvolksdorf.de

Spielplatzhaus Farmsen
22159, Am Luisenhof 16
Ruth Hellwig
T mit Fax: 4 28 81-46 62

Grundsicherungs- und Sozialamt
22041, Wandsbeker Allee 73
Sprechzeiten: montags 8.00-12.00 Uhr, dienstags 8.00-12.00 Uhr, donnerstags 8.00-12.00 Uhr oder nach Vereinbarung
Call-Center HamburgService:
T: 4 28 28-0
Direktdurchwahl:
T: 4 28 81- und Apparatr.
Fax: 20 97
Leitung: Herr Hoffmann 26 56
Herr Schumacher 23 12

Geschäftszimmer
Frau Hilpert 26 46
Frau Wilhelm 35 22

Hilfe zum Lebensunterhalt, Grundsicherung im Alter und bei Erwerbsminderung, Hilfen zur Gesundheit, Eingliederungshilfe für behinderte Menschen, Hilfe zur Pflege, Hilfe zur Überwin-

dung besonderer sozialer Schwierigkeiten, Hilfen in anderen Lebenslagen
Herr Andresen 24 49
Frau Sager 31 02

Bezirkliche Fachstelle für Wohnungsnotfälle
Sprechzeiten: dienstags 10.00-12.00 Uhr, donnerstags 13.30-15.00 Uhr
Fax: 26 45
Herr Höning 26 36

Bezirkliche Seniorenberatung
Sprechzeiten: dienstags 9.30-12.00 Uhr, donnerstags 9.30-12.00 Uhr
Eilbek, Marienthal, Wandsbek (Kern)
Frau Dencker 24 81

Tonndorf, Wandsbek-Gartenstadt
Frau Wilters-Casamayor Lonchan 21 01

Jenfeld
Frau Ahrens 39 66

Öffentliche Rechtsauskunft und Vergleichsstelle
22041, Schloßstraße 60
Sprechzeiten: montags und donnerstags 17.00-18.30 Uhr
Weitere Informationen erteilt die ÖRA-Hauptstelle
T: 4 28 43-30 72 / 30 71

Ortsamt Bramfeld
22179, Herthastraße 20
Call-Center HamburgService:
T: 4 28 28-0
Direktdurchwahl:
T: 4 28 81- und Apparatr.
Fax: 40 24
Sprechzeiten finden Sie bei d. jeweiligen Dienststelle

HVV: Busse 37, 165, 173, 268 Bramfeld Dorfplatz, 118 Ellenreihe

Ortsamtsleiter
Wolfgang Heidenreich 40 00 / 40 01

Ortsausschuss
Vors.: Heinz-Adolf Dibbern
Stellv. Vors.: Christine Krahl

Ortsausschussmitglieder:
CDU: Klaus-Dietrich Bauermeister, Kurt Bunde, Heinz Adolf Dibbern, Harald Gohert, Fred Kreuzmann, Helga Peters, Jürgen Peters Tim Petukat, Thorben Schulz

SPD: Eva-M. Burmeister, Gerd Hagedorn, Christine Krahl, Oliver Kretschmann, Jürgen Oest, Heinz Plezia, Renate Voss
GAL: Otfried Hilbert, Thorsten Gorgs, Uwe Groth, Iris Guldenpfennig

Verwaltungsabteilung
Leitung: Cornelia Jacobi 40 10
E-Mail:
Cornelia.Jacobi@wandsbek.hamburg.de

Gremienbetreuung u. Öffentlichkeitsarbeit
Wieland Werth 40 11
E-Mail:
Wieland.Werth@wandsbek.hamburg.de

Zahlstelle (Kassenstunden: montags und dienstags 8.00-12.30 Uhr und 13.15-16.00 Uhr, mittwochs 8.00-12.00 Uhr, donnerstags 8.00-11.30 Uhr und 12.30-16.00 Uhr, freitags 8.00-12.00 Uhr)
Leitung: 40 15

Einwohnerabteilung
Leitung: Cornelia Jacobi 40 10
Fax: 40 78
E-Mail: EinwohnerabteilungOABramfeld@wandsbek.hamburg.de

Kundenzentrum
Reisepass und Bundespersonalausweis, Lohnsteuerkartenstelle, Führungszeugnisse, Beglaubigungen, Wehrerfassung, Gewerbezentralregister-Auszüge, Verlängerung von Schwerbehindertenausweisen, Ausstellung von Sitzplatzausweisen für öffentliche Verkehrsmittel, Fund- und Verlustsachen, Verpflichtungserklärungen nach § 68 Aufenthaltsgesetz, Fischereischein- und abgabemarken, Anschriftenänderung im Kfz-Schein, EU-Führerschein-Tausch

Sprechzeiten: montags 8.00-16.00 Uhr, dienstags 7.00-12.00 Uhr, mittwochs 8.00-12.00 Uhr, donnerstags 8.00-18.00 Uhr, freitags 8.00-12.00 Uhr; Infoschalter wie vorstehend am Di bis 16.00 Uhr, Mi bis 16.00 Uhr, Fr bis 14.00 Uhr geöffnet
Annette Thiede 41 17

Bauprüfabteilung
Sprechzeiten: montags und dienstags 09.00-11.00 Uhr, mittwochs keine Sprechzeit, donnerstags 13.30-15.30 Uhr, freitags 8.00-10.00 Uhr
Leitung: Heidi Martens 43 00
E-Mail:
Heidi.Martens@wandsbek.hamburg.de

Grundsicherungs- und Sozialabteilung
Die Grundsicherungs- und Sozialabteilung arbeitet vorrangig nach Terminvergabe. Darüber hinaus gelten folgende Sprechzeiten: dienstags 8.00-16.00 Uhr, donnerstags 8.00-16.00 Uhr
Leitung: Herr Diehr 44 90

Bezirkliche Seniorenberatung
Frau Roß 44 91
Herr Lohmann 44 93

Öffentliche Rechtsauskunft- und Vergleichsstelle
Sprechzeiten: dienstags und donnerstags 17.00-18.30 Uhr
Weitere Informationen erteilt die ÖRA-Hauptstelle
T: 4 28 43 -30 72 / 30 71

Ortsamt Alstertal
22391, Wentzelplatz 7
Call-Center HamburgService:
T: 4 28 28-0
Direktdurchwahl:
T: 4 28 81- und Apparatr.
Fax: 53 21

Sprechzeiten: montags 8.00-12.00 Uhr, dienstags 7.00-16.00 Uhr, mittwochs keine

Sprechzeit, donnerstags 8.00-16.00 Uhr, freitags 8.00-12.00 Uhr. Abweichungen hiervon finden Sie bei der jeweiligen Dienststelle.

HVV: S1, Busse 8, 24, 174, 175, 176, 178, 179, 276 Poppenbüttel

Ortsamtsleiter
Michael Näfken 52 01
E-Mail:
Michael.Naefken@wandsbek.hamburg.de

Ortsausschuss
Vors.: Dr. Wolfgang Wenskat
Stellv. Vors.: Folkert Scholz-Thölke

Ortsausschussmitglieder:
CDU: Silke Bertram, Gabriele Hörcher, Wolfgang Kosmalla, Ursula Nedved, Heinz-Werner Seier, Christine Stosiek, Denis Thering, Christina Thorsen, Heinz-Werner Seier, Dr. Wolfgang Wenskat, Agnes Wiczorek

SPD: Ingo Freund, Hans-Peter Hinck, Elfie Hölzel, Benjamin Kloof, André Schneider, Folkert Scholz-Thölke, Thure Thurich

GAL: Wolfgang Böhm, Manuela Gnauck-Stuwe, Gabrielle Gregersen, Susanne Zechendorf

Verwaltungsabteilung
E-Mail:
VerwaltungsabteilungOAAalstertal@wandsbek.hamburg.de
Leitung: Karsten Schmidt-Grunert 52 03

Ansprechapparat 52 02

Gremienbetreuung und Öffentlichkeitsarbeit
Brit Steinhoerster 52 04

Einwohnerabteilung
E-Mail:
KundenzentrumOAAalstertal@wandsbek.hamburg.de
Leitung: Marlies Engelhardt 52 76

Kundenzentrum
Reisepass und Bundespersonalausweis, Lohnsteuerkartenstelle, Führungszeugnisse, Beglaubigungen, Wehrerfassung, Gewerbezentralregister-Auszüge, Anträge auf Gebührenbefreiung für Rundfunk/Fernsehen, Verlängerung von Schwerbehindertenausweisen, Ausstellung von Sitzplatzausweisen für öffentliche Verkehrsmittel, Fund- und Verlustsachen, Verpflichtungserklärungen nach § 68 Aufenthaltsgesetz, Fischereischein- und abgabemarken, Anschriftenänderung im Kfz-Schein, EU-Führerschein-Tausch

Sprechzeiten: Allgemeine Sprechzeiten (siehe unter „Ortsamt Alstertal“), jedoch mittwochs 8.00-12.00 Uhr und donnerstags 8.00-18.00 Uhr
E-Mail: KundenzentrumOAAalstertal@wandsbek.hamburg.de
Ansprechapparat 53 53



Bauprüfabteilung

Sprechzeiten: Allgemeine Sprechzeiten (siehe unter „Ortsamt Alstertal“), dienstags und donnerstags Bauberatung erst ab 14.00 Uhr, freitags nur nach Terminvereinbarung
E-Mail: BaupruefabteilungOAAalstertal@wandsbek.hamburg.de

Leitung: Reinhold Lange 52 40
Ansprechapparat 52 35

Grundsicherungs- und Sozialabteilung

Sprechzeiten: Allgemeine Sprechzeiten (siehe unter „Ortsamt Alstertal“), montags und freitags nur nach Terminvereinbarung

Leitung: Karl-Heinz Rosé 52 14
Ansprechapparat 53 28

stellvertr. Leitung: Andreas Kolland 52 75

Seniorenberatung
Anprechapparate 52 63 / 54 13/ 53 40

Öffentliche Rechtsauskunft- und Vergleichsstelle

Zimmer 11a
Sprechzeiten: donnerstags 17.00-18.30 Uhr
Weitere Informationen erteilt die ÖRA-Hauptstelle
T: 4 28 43-30 72 / 30 71

Ortsamt Walddörfer

22359, Im Alten Dorfe 28/30
Call-Center HamburgService:
T: 4 28 28-0
Direktdurchwahl:
T: 4 28 81- und Apparatr.
T: 4 28 81-56 07 / 55 08
Fax: 56 33
Sprechzeiten finden Sie bei d. jeweiligen Dienststelle

HVV: U1, Busse 24, 175, 375 Volksdorf

Ortsamtsleiterin

Angelika Sterra 56 01 / 56 02
E-Mail:
Angelika.Sterra@wandsbek.hamburg.de

Ortsausschuss

Vors.: Elke Külper
Stellv. Vors.: Lothar Hüneke

Ortsausschussmitglieder:

CDU: Norbert Allary, Marion von Frankenberg, Claus-Thomas Heins, Elke Külper, Prof. Dr. Kurt Nixdorff, Hugo Orlowski, Constanze Schmidt Hug-Tan Van

SPD: Lothar Hüneke, Inge Papenfuß, Dr. Bernt Plickat, Klaus Richter-Flubacher, Jörn Wagener

GAL: Ralf Flechner, Niels Hanßen

Verwaltungsabteilung

Leitung: Susan Fröhlinger 56 06
E-Mail:
VerwaltungsabteilungOAWalddoerfer@wandsbek.hamburg.de

Zahlstelle (Kassenstunden: montags 8.00-12.30 Uhr, dienstags 8.00-12.30 Uhr und 13.30-16.00 Uhr, mittwochs 8.00-10.00 Uhr, donnerstags 10.00-12.30 Uhr und 13.30-18.00 Uhr, freitags 8.00-12.00 Uhr)
Leitung: Heidemarie Strauß 56 47

Einwohnerabteilung

Leitung: Herr Minkewitz 56 83
Fax: 56 39

Meldeangelegenheiten

Reisepass und Bundespersonalausweis, Lohnsteuerkartenstelle, Führungszeugnisse, Beglaubigungen, Wehrerfassung, Fund- und Verlustsachen, Verpflichtungserklärungen nach § 68 Aufenthaltsgesetz, EU-Führerschein-Tausch
Sprechzeiten: montags 8.00-12.30 Uhr, dienstags 8.00-16.00 Uhr, mittwochs 8.00-10.00 Uhr, donnerstags 10.00-18.00 Uhr, freitags 8.00-12.00 Uhr
Ansprechapparat 56 46

Bauprüfabteilung

22359, Im Alten Dorfe 30
Sprechzeiten: montags und dienstags 14.00-16.00 Uhr, mittwochs keine Sprechzeit, donnerstags 13.30-15.30 Uhr, freitags 8.00-10.00 Uhr
Fax: 56 65
E-Mail: BaupruefabteilungOAWalddoerfer@wandsbek.hamburg.de
Leitung: Uwe Twisselmann 56 59

Grundsicherungs- und Sozialabteilung

Für Volksdorf, Bergstedt, Lemsahl-Mellingstedt, Duvenstedt, Wohldorf-Ohlstedt, Farmsen-Berne
im Ortsamt Alstertal, 22391, Wentzelplatz 7
Sprechzeiten: montags 8.00-12.00 Uhr*, dienstags 7.00-16.00 Uhr, mittwochs keine Sprechzeiten, donnerstags 8.00-16.00 Uhr freitags 8.00-12.00 Uhr* (*nur nach Vereinbarung)
Leitung Herr Rosé 52 14
Fax: 52 73

Bezirkliche Seniorenberatung
Wolf Langlotz 54 13
außer Farmsen/Berne
Gunnar Hoppe 52 63
E-Mail:
Gunnar.Hoppe@wandsbek.hamburg.de
für Farmsen-Berne, Wellingsbüttel, Poppenbüttel

Öffentliche Rechtsauskunft- und Vergleichsstelle
Sprechzeit: montags 17.00-18.30 Uhr - nur persönlich -
1. Vors. Dr. Raimund Kniep
Weitere Informationen erteilt die ÖRA-Hauptstelle
T: 4 28 43-30 72 / 3 0 71

Ortsamt Rahlstedt

22143, Rahlstedter Straße 151
Call-Center HamburgService:
T: 4 28 28-0
Direktdurchwahl:
T: 4 28 81- und Apparatr.
Fax: 38 48

Sprechzeiten finden Sie bei d. jeweiligen Dienststelle.

HVV: R 10, Busse 9, 24, 26, 168, 275, 364 Rahlstedt; 162, 164, 264 Ortsamt Rahlstedt

Ortsamtsleiterin

Gudrun Moritz 39 01
E-Mail:
Gudrun.Moritz@wandsbek.hamburg.de

Ortsausschuss

Vors.: Helmut Buschick
Stellv. Vors.: Michael Ludwig-Kircher

Ortsausschussmitglieder:

CDU: Helmut Buschick, Florian Drebber, Dr. Friederike Föcking, Dr. Gisbert Gürth, Winfried Lange, Reinhard Meyer, Matthias Mroch, Birco Schwalbe

SPD: Rolf Gerlach, Lars Kocherscheid, Michael Ludwig-Kircher, Evamarie Rake, Frank Rieken

GAL: Jan Giesel, Christine Schulz

Verwaltungsabteilung

Leitung: Olaf Bertolatus 39 10
E-Mail: Verwaltungsabteilung
OARahlstedt@wandsbek.hamburg.de

Einwohnerabteilung

Leitung: N.N. 39 20 / 39 23
E-Mail: EinwohnerabteilungOARahlstedt@wandsbek.hamburg.de

Kundenzentrum

Reisepass und Bundespersonalausweis, Lohnsteuerkartenstelle, Führungszeugnisse, Beglaubigungen, Wehrerfassung, Fund- und Verlustsachen, Verpflichtungserklärungen nach § 68 Aufenthaltsgesetz, EU-Führerschein-Tausch

Sprechzeiten: montags 8.00-12.30 Uhr, dienstags 7.00-16.00 Uhr, mittwochs 8.00-12.00 Uhr, donnerstags 8.00-18.00 Uhr, freitags 8.00-12.00 Uhr
Ansprechapparate 39 20 / 39 23

Bauprüfabteilung

Sprechzeiten: montags und dienstags 14.00-16.00 Uhr, mittwochs keine Sprechzeit, donnerstags 13.30-15.30 Uhr, freitags 8.00-10.00 Uhr
E-Mail: BaupruefabteilungOARahlstedt@wandsbek.hamburg.de
Leitung: Karin Dzaak-Prompe 39 51

Grundsicherungs- und Sozialabteilung

Sprechzeiten: dienstags und donnerstags 8.00-16.00 Uhr
Leitung: Claus Groth 38 58

Bezirkliche Seniorenberatung
Sprechzeiten: dienstags 10.00-12.00 Uhr
Jutta Ahrens 39 66

Öffentliche Rechtsauskunft- und Vergleichsstelle

Sprechzeiten: dienstags und donnerstags 17.00-18.30 Uhr.
Weitere Informationen erteilt die ÖRA-Hauptstelle
T: 4 28 43 - 30 72 / 30 71

Sozialstationen im Bezirksamtswahlbereich Wandsbek:

(Die Sozialstationen werden durch Freie Träger der Wohlfahrtspflege betrieben und sind nicht Teil des Bezirksamtes.)

Sozialstation Wandsbek/Barmbek
22177, Hellbrookkamp 58
T: 6 91 18 42

ASB-Sozialstation Jenfeld/Tonndorf
22045, Tonndorfer Hauptstraße 53
T: 66 51 52

Diakoniezentrum Rahlstedt GGmbH
22147, Greifenberger Straße 54
T: 64 89 99-0

Diakoniestation Wellingsbüttel/Bramfeld
22175, Am Stühm Süd 85
T: 6 40 00 65

ASB-Zentrum Bramfeld
22177, Fabriciusstraße 93
T: 6 90 10 80

Sozialstation Alstertal e.V.
22391 Rollfinckstraße 6
T: 5 36 62 62

ASB-Sozialstation Sasel / Walddörfer
22395, Saseler Damm 2 c
T: 52 59 77 32
Fax: 52 59 77 30

ASB-Pflegehilfe Hamburg
Pflegehilfe Eilbek
22081, Friedrichsberger Straße 60
T: 18 18 84 37 20
Fax: 18 18 84 37 21



Partner für bürgernahe Verwaltungen

Bürgernahes E-Government setzt auf einfache und praktikable Online-Lösungen. Als Dienstleister für Informations- und Kommunikationstechnik der öffentlichen Verwaltung schafft Dataport dafür die Voraussetzungen:

- Dataport betreibt leistungsfähige Netze, um Informationen schnell und sicher zwischen Verwaltungen und zum Bürger zu transportieren.
- Dataport verarbeitet Daten zuverlässig im eigenen Rechenzentrum.
- Dataport unterstützt die öffentliche Verwaltung in allen Fragen der Kommunikations- und Informationstechnik.

Mit zukunftsorientierter Technik und hochverfügbaren Services ermöglicht Dataport bürgernahe E-Government-Angebote.



Anstalt des öffentlichen Rechts

Niederlassungen

Altenholzer Straße 10-14
D-24161 Altenholz
Telefon 040 42846-0
E-Mail: info@dataport.de
www.dataport.de

Billstraße 82
D-20539 Hamburg

Erich-Schlesinger-Straße 37
18059 Rostock





BEZIRKSAMT BERGEDORF

21029, Wentorfer Straße 38
Call-Center HamburgService:
T: 4 28 28-0
Direktdurchwahl:
T: 4 28 91- und Apparatr.
E-Mail: Bezirksamt.Bergedorf@Bergedorf.Hamburg.de
@Bergedorf.Hamburg.de
ansonsten gilt:
E-Mail: vorname.nachname@Bergedorf.Hamburg.de

HVV: S2, S21, Bergedorf, 235 Rathaus Bergedorf, alle Busse Mohnhof

Bezirksamtsleiter

Dr. Christoph Krupp 20 01
Fax: 30 60

Bezirksversammlung

Vorsitzender: Dr. Klaus Daur
1. Stellv. Vors.: Christoph Mallo
2. Stellv. Vors.: Birgit Richter-Hoops

CDU-Bezirksabgeordnete:

Angela Albers, Bernd Capeletti, Lenhard Correll, Dr. Klaus Daur, Jörg Froh, Dennis Gladiator, Bruno Grau, Thomas Helm, Dr. Adolf Helms, Horst Kriegsmann, Dorothea Logmani, Dieter Mahel, Hauke Marquardt, Heinz-Michael Nemark, Sandra Nemark, Herbert Paage, Wolfgang Ratka, Norbert Reichelt, Ursula Schilakowski, Georg Schumacher, Jürgen Stubbe, Jürgen von Witte

Fraktionsbüro CDU
21029, Bergedorfer Straße 142
T: 7 21 20 89
Fax: 7 21 61 52
E-Mail: CDU-Fraktion@t-online.de

SPD-Bezirksabgeordnete:

Stephanie Albrecht, Peri Arndt, Peter Gabriel, Jan Gerbitz, Heino Gerken, Angelika Kaiser,

Kay Kröger, Christoph Mallo, Fritz Manke, Heike Meinert, Werner Omniczynski, Maria Richter, Oliver Roßborg, Bernd Schrum, Torben Zimpel

Fraktionsbüro SPD
21029, Am Pool 41
T: 7 21 91 97
Fax: 7 21 91 80
E-Mail:
SPD-Fraktion.HH-Bergedorf@t-online.de

GAL-Bezirksabgeordnete:
Liesing Lühr, Birgit Richter-Hoops, Annette Vollmer, Ute Becker-Ewe

Fraktionsbüro GAL
21029, Sachsentor 12
T: 7 24 42 24
Fax: 7 24 03 91
E-Mail: buer0@gal-bergedorf.de

Personalrat:

Vorsitzender:
Thomas Auth-Wittke
T: 4 28 91-29 91

Verwaltungsdezernat

Klaus Wolters 20 03

Verwaltungsamt

Klaus Wolters 20 03
Fax: 30 60

Allgemeine Abteilung

Otto Steigleder 20 05
Fax: 28 76

Ausschussangelegenheiten,
Öffentlichkeitsarbeit, Wahlen,
Bürgerbegehren
Bernd Porsack 20 93
Fax: 28 76

Haus- und Sachverwaltung
Erwin Schrempf
Fax: 30 15

Sportangelegenheiten
Fred Osterhage

Stadtteilkultur
Petra Palfi
Fax: 21 91

Katastrophenschutz
Christian Fröhling
Fax: 29 00

Lichtwerk-Ausschuss:
Theater- und Konzertveranstaltungen
im „Haus im Park“, Jugendtheatertage,
Jugendmusiktage
21029, Wentorfer Straße 38 a
Sonja Kleensang 20 06
Fax: 21 91

Personalabteilung

21029, Wentorfer Straße 42
kommissarisch: Monika zur Linde
Fax: 29 12 20 85

Haushaltsabteilung

Hans Fuhrmann 20 10
Fax: 21 62

Zahlstelle

Kassenstunden:
montags: 08.30-12.30 Uhr;
dienstags: 08.30-12.30 Uhr;
mittwochs: geschlossen;
donnerstags: 08.30-12.30 Uhr;
freitags: 8.30-12.00 Uhr

Organisationsabteilung

Ingo Meier 20 19
Fax: 30 32

Beauftragte für Wirtschaftsförderung

21037, Kurfürstendeich 41
WB I Dirk Brahm 23 50
WB II Dirk Klimach 23 47
WB/Liegenschaftsan-
gelegenheiten
Herbert Fuhrmann 24 82

Stadtteilentwicklung und Beschäftigungsförderung

21037, Kurfürstendeich 41
Dr. Ingrid Stöckl 25 30
Fax: 25 32

Koordinator für Aussiedler- und Asylbewerberfragen

21029, Wentorfer Straße 38a
Erwin Schrempf 28 24

Einwohneramt

Siegward Zur 34 62

Geschäftszimmer
Sabine Knigge 28 98
Fax: 30 02

E-Mail für alle Sachgebiete im Einwohner-
amt:
geschaeftszimmereinwohneramt@bergedorf.hamburg.de

Bürgerzentrum Bergedorf

21029, Wentorfer Straße 15
Bert Brügmann 21 70

HOTLINE / Auskünfte / Termine

T: 4 28 91-28 91
Keine telefonischen Melderegisterauskünfte
an Privatpersonen.

Öffnungszeiten:
montags 08.00-12.00 Uhr, dienstags 07.00-
12.00 Uhr, mittwochs keine Sprechzeit, don-
nerstags 08.00-12.00 Uhr und
14.00-18.00 Uhr, freitags 10.00-12.00 Uhr



Melde- und Ausweisangelegenheiten Britta Holert	21 03	HOTLINE / Auskünfte / Termine T: 4 28 91-32 82	Rechts-, Gesundheits- und Verbraucherschutzdezernat Angela Braasch-Eggert	20 28	Gesundheitsamt 21029, Lamprechtstraße 6 T: 4 28 91-22 31 Fax: 30 03
Fund- und Verlustsachen Internet: www.hamburg.de Stichwort Fundbüro	28 91	Wohngeld (Miet-/Lastenzuschuss), Mietverbilligung Thomas Wittmer	21 25	Rechtsamt Angela Braasch-Eggert Peter Moller Geschäftszimmer Fax: 22 37	20 28 20 31 20 29
An-, Um- und Abmeldungen, Reisepässe, Personalausweise, Lohnsteuerkarten, Untersuchungsberechtigungsscheine, Beglaubigungen, Führungszeugnisse, Adressänderungen von Kfz-Scheinen, Umtausch von Führerscheinen	28 91	HOTLINE / Auskünfte / Termine T: 4 28 91-39 80	Verbraucherschutzamt 21029, Bult 2 Fax: 30 08 Sprechzeiten (soweit nachfolgend nichts anderes angegeben): montags 8.00-12.00 Uhr, dienstags, donnerstags und freitags 8.00-12.00 Uhr mittwochs geschlossen	20 28 20 31 20 29	Leitung: Dr. Hans-Jürgen Galle
Ausweis- und Passausgabe	28 91	Unterhaltssicherung (zentral für Hamburg) Bürgerzentrum Neuallermöhe 21035, Fleetplatz 1 Holger Lampe	20 28 20 31 20 29	22 24	Amtsarzt: Med. Dir. Dr. Peter Spors
Bürgerzentrum Neuallermöhe 21035, Fleetplatz 1 Wolfgang Zelewski	50 23	HOTLINE / Auskünfte / Termine T: 4 28 91-50 98	Leitung Helmut Hoffmann Vertretung Renate Molter	25 70 23 34	22 27 Sprechzeiten: montags-freitags 8.00-12.00 Uhr
Aufgaben siehe Bürgerzentrum Bergedorf		Öffnungszeiten: montags, dienstags und donnerstags von 9.00-12.00 Uhr	Fachdienst Lebensmittelüberwachung/Wochenmärkte Marlies Sturm	25 70 23 34	Zentrale Verwaltungsdienste/ Leitungsunterstützung Walther Woddow Geschäftszimmer
HOTLINE / Auskünfte / Termine T: 4 28 91-50 99		Mietpreisangelegenheiten Wolfgang Zelewski	Fachdienst Wirtschafts- und Gewerbeangelegenheiten Renate Molter	25 70 23 34	22 30 22 31 / 22 20
Öffnungszeiten: montags 08.00-16.00 Uhr, dienstags 08.00-12.00 Uhr, mittwochs 08.00-12.00 Uhr, donnerstags 08.00-12.00 Uhr und 14.00-18.00 Uhr, freitags keine Sprechzeit		HOTLINE / Auskünfte / Termine T: 4 28 91-50 99	Gewerbean-, um- und abmeldungen, Gewerbeerlaubnisse, Reisegewerbekarten, Fischereischeine Bernd Röhr Bärbel Pelzer	25 67 25 68	Fachdienst Gesundheitshilfen/ Gesundheitsvorsorge (GA 2) Leitender Sozialarbeiter: Stefan Hölscher
Bürgerzentrum Vier- und Marschlande, siehe unter Ortsamt Vier- und Marschlande		Öffnungszeiten: montags, dienstags und donnerstags von 9.00-12.00 Uhr	Fachdienst Veterinärwesen/ Lebensmittelsicherheit Dr. Thomas Müller	25 15	24 99
Ausländerbehörde Susanne Kühn	30 58	Standesamt 21029, Wentorfer Straße 30 Fax: 29 46 E-Mail: standesamt@bergedorf.hamburg.de	Sondernutzungen, Volksfeste und Veranstaltungen Matthias Brötzmann Bernd Röhr	25 94 25 67	Fachbereich Schulärztlicher / Zahnärztlicher Dienst Säuglings/Kleinkinderbetreuung (GA 21) 21029, Lamprechtstraße 6 Sprechzeiten: dienstags 9.00-10.30 Uhr T: 4 28 91-22 17 / 24 98
HOTLINE / Auskünfte / Termine T: 4 28 91-21 73		Servicezeiten: Montags 8.00-12.00 Uhr, dienstags 7.30-12.00 Uhr, mittwochs geschlossen, donnerstags 7.30-12.00 Uhr, freitags 8.00-12.00 Uhr (keine Anmeldung zur Eheschließung/Lebenspartnerschaft) und nach Vereinbarung	Dr. Thomas Müller	25 15	21033, Friedrich-Frank-Bogen 75A, Elternschule Bergedorf-West; Sprechzeiten: dienstags 14.30-15.30 Uhr T: 7 39 41 87
Erteilung und Verlängerung von Aufenthaltserlaubnissen, -berechtigungen, -bewilligungen sowie Verlängerung von Aufenthaltsbefugnissen, Reisedokumente, Reiseausweise, Verpflichtungserklärungen für ausländische Touristen und Geschäftsreisende		Peter Kurschildgen	Fachdienst Umweltschutz Helmut Hofmann	25 70	21035, Otto-Grot-Straße 90 Kinder- und Familienhilfzentrum im KulturA Sprechzeiten: donnerstags 13.30-15.00 Uhr T: 4 28 91-22 17 / 24 98
Öffnungszeiten: montags 08.00-12.00 Uhr, dienstags 07.00-12.00 Uhr, mittwochs keine Sprechzeit, donnerstags (für Berufstätige) 14.00-18.00 Uhr, freitags keine Sprechzeit, und nach Vereinbarung		Geschäftszimmer Frau Wickler Matthias Hedemann	Sprechzeiten: dienstags 15.00-16.30 Uhr, donnerstags 9.00-10.00 Uhr	25 70	Schulärztlicher Dienst 21029, Lamprechtstraße 6 (GA 2161) 22 21 / 22 23 (GA 2162) 22 33 / 22 32 (GA 2163) 22 15 / 23 55
Besuchen Sie auch unser Internetangebot: www.hamburg.de Stichwort DIBIS oder den Faxabrufservice des Bezirksamtes Hamburg-Mitte unter 4 28 54-24 24		Anmeldung der Eheschließung und der Lebenspartnerschaft Frau Buck Johanna Klick-Schulze	Immissionsschutz und Betriebe Rolf Sabrowski	29 92	Schulzahnärztlicher Dienst 21029, Lamprechtstraße 6 T: 4 28 91- 22 66 / 22 35
Wohnungsabteilung 21029, Duwockskamp 1 Sabine von Issendorf Fax: 30 04	34 61	Anlegung von Familienbüchern nach Eheschließung im Ausland Karin Wißmann	Flächensanierung, Bodenschutz, Bäder, Trinkwasserbrunnen Entschädigungsverfahren für Schutzmaßnahmen gegen Verkehrslärm Corinna Edeler	22 29	Fachbereich Sozialpsychiatrischer Dienst -Erwachsene- (GA 229) Dr. Martina Zinner-Feyerabend Geschäftszimmer
Öffnungszeiten: montags keine Sprechzeit, dienstags 08.00-12.00 Uhr, mittwochs keine Sprechzeit, donnerstags 08.00-16.00 Uhr, freitags keine Sprechzeit, und nach Vereinbarung		Geburten Frau Lorenzen Frau Bartels Frau Herrmann Sterbefälle Frau Bartels Frau Herrmann	Badegewässer, Technische Hygiene Elke Preußner	22 16	23 99 22 71
Wohnraumvermittlung und -beratung, Erteilung von Wohnberechtigungsnachweisen, z.B. sog. § 5- und Dringlichkeitsscheine, Tauschbescheinigungen Rüdiger Noll	28 03	Urkunden/Kirchenaustritte Heidrun Umland Petra Reimers	Umweltberatung, Raumluftqualität, effiziente Energienutzung Dieter Klincke	33 66	Fachbereich Sozialpsychiatrischer Dienst -Kinder/Jugendliche- Körperbehindertenfürsorge (GA 227) 21029, Lamprechtstraße 6 Dr. Brigitte Katzenski
			Sprechzeiten: montags und freitags 9.00-12.00 Uhr dienstags und donnerstags 14.00-17.00 Uhr		Fachdienst für Körperbehinderte (GA 228) 21029, Duwockskamp 1, Seiteneingang



Sprechzeiten: montags 09.00-10.30 Uhr u.n. Vereinb. Mechthild Overmann-Franzen 21 47 Martina Frömbling 21 57	unbefugt abgestellte Kfz, Zweckentfremdung von Wohnraum, Wohnungspflege Infoschalter: T: 4 28 91-20 57 Fax: 30 69 E-Mail: GeschaefzimmerBA3@bergedorf.hamburg.de Sprechzeiten: montags, dienstags, donnerstags und freitags 8.00-10.00 Uhr und nach Vereinbarung Leiter: Arne Dornquast 20 55	Regionalleitung Sven Dahlgaard 23 07	21035, Marta-Damkowski-Kehre 25 Birgit Beyermann T: 7 35 32 35
Fachdienst für Infektionsschutz, Gesundheitsschutz und Medizinwesen (GA 3) Dr. Peter Spors 22 27 / 22 26	Bauaufsicht Klaus Scholz 20 42	Jugendhilfeplanung N.N. 26 00	Allgemeiner Sozialer Dienst 1 21031, Alte Holstenstraße 46 Lohbrügge: Beratung/ambulante und stationäre Hilfen, Jugendgerichtshilfe, Jugendnotwohnung, minderjährige unbegleitete Flüchtlinge, Straßensozialarbeit Christine Brill T: 4 28 91-23 02 Geschäftszimmer T: 4 28 91-26 01 Fax: 4 28 91-30 50
Gesundheitsaufseher Peter Willeman 22 34 Elke Preußner 22 16	Bauherren-Gestaltungsberatung Waltraut Fromme 29 68	Controlling Helmut Lerch 22 95	Allgemeiner Sozialer Dienst 2 21033, Oberer Landweg 10 Kerngebiet Bergedorf, Vier- und Marschlande, Bergedorf-West, Neuallermöhe-Ost und -West Beratung/ambulante und stationäre Hilfen, Asylbewerber-/Flüchtlingsberatung und Betreuung Frau Matthes T: 72 69 62-10 Fax: 72 69 62-20 Geschäftsstelle T: 72 69 62-19
Fachbereich Gesundheitsschutz/Heimaufsicht Belehrungen nach dem Infektionsschutzgesetz, „Gesundheitszeugnisse“ (Gebühren z.Zt. 23,00 €) Bitte bringen Sie ihren Personalausweis mit. Sprechzeiten: montags 8.00 Uhr und 14.00 Uhr mittwochs 8.00 Uhr und nach Vereinbarung Horst Schröder-Wendt 31 33	Sondernutzungen/unbefugt abgestellte Kfz/ Geschäftszimmer Bauaufsicht N.N. 20 57	Förderung der Erziehung in der Familie, Familienerholung, Erziehungsberatungsstelle 21031, Bornbrook 15 Fax: 26 60 Sprechzeiten: montags bis freitags 9.00-16.00 Uhr Gottfried Volkmann 24 87 Geschäftszimmer 24 84	
Fachdienst Heimaufsicht Sprechzeiten: dienstags 9.00-11.00 Uhr und nach Vereinbarung Susanne Horst-Schmidt 22 87	Entwässerung/Wasserbehörde/ Naturschutz N.N. 20 57	E-Mail: Erziehungsberatung.Bergedorf@Hamburg.de	
Baudezernat kommissarisch Arne Dornquast 20 55	Zweckentfremdung von Wohnraum; Wohnungspflege Jöns Hinze 22 51	Elternschulen Bergedorf-West 21033, Friedrich-Frank-Bogen 75A Iris Lehmann-Imm T: 7 39 41 87 Fax: 41 26 02 17	Kindertagesbetreuung 21031, Alte Holstenstraße 46 Stephanie Busch T: 4 28 91-26 06 Fax: 30 50
Bauamt kommissarisch Arne Dornquast 20 55 Vorzimmer: Reinhard Körner 20 54 Fax: 30 69	Garten- und Tiefbauabteilung 21035, Kampweg 4 Leiterin: Christine Els-Meltzer 22 77 Geschäftszimmer 25 90 Fax: 31 32	Lohbrügge 21031, Max-Eichholz-Ring 25 Rita Jochimski-Möhring T: 7 39 84 54	Amtsvormundschaften/Beistandschaften Jürgen Kunowsky T: 4 28 91-29 62 Wolfgang Buuck T: 4 28 91-23 76
Verwaltungsabteilung Fax: 30 69 E-Mail: GeschaefzimmerBA1@bergedorf.hamburg.de Martina Cornils 20 51	Zentrale Aufgaben Joachim Brusckke 20 60	Kinder- und Jugendarbeit/ Jugendsozialarbeit Andreas Wittmack T: 4 28 91-22 72 Rainer Burchard T: 4 28 91-23 06	
Stadtplanungsabteilung Fax: 30 33 E-Mail: GeschaefzimmerBA2@bergedorf.hamburg.de Sprechzeiten: montags, dienstags, donnerstags u. freitags 8.00-10.00 Uhr und nach Vereinbarung Leiter Arne Dornquast 20 55	Projektierung Thomas Schöning 22 88	Häuser der Jugend Lichtwarkhaus 21029, Holzlude 1 Jan Posewang T: 4 28 91- 25 10 Fax: 7 24 88 05	Wirtschaftliche Hilfen: Hilfen zur Erziehung/ Kosten, Unterhaltsvorschuss Gabriele Meier T: 4 28 91-23 05
Städtebauliche Planung Axel Schneede 20 50	Unterhaltung und Pflege Joachim Mache 25 54	Heckkatzen 21033, Oberer Landweg 2 Holger Ramm T: 7 24 74 67 Fax: 72 54 10 40	Grundsicherungs- und Sozialamt 21029, Duwockskamp 1 Fax: 4 28 91-30 59
Bebauungsplanung Klaus Wittmann 21 55	Technische Einheit Uwe Wehling 25 40	Spielhäuser 21031, Lohbrügger Landstraße 55 Sybille Herbst T: 7 39 82 72	Angelika Lange 21 20 Andreas Frank 25 91 Gabriele Günter 25 61 Geschäftsstelle 21 21 Sprechzeiten: dienstags 8.00-12.00 Uhr, donnerstags 8.00-16.00 Uhr und nach Vereinbarung
Landschaftsplanung Thomas Probst 20 32	Friedhof Bergedorf August-Bebel-Straße 200 T: 4 28 91-22 79 Fax: 29.02 Sprechzeiten: montags-freitags 9.00-13.00 Uhr	21031, Kurt-Adams-Platz 7 Bärbel Granzow T: 7 38 11 77	Durch die Umstellung auf das Arbeitslosengeld II hat eine Verlagerung der Zuständigkeiten von den Dienststellen des Bezirksamtes, bekannt als Grundsicherungs- und Sozialamt, auf die Hamburger Arbeitsgemeinschaft team.arbeit.hamburg stattgefunden.
Genehmigungsabteilung Bauprüfung, Grundstücksentwässerung, Grundstücksteilungen, Wasserrecht, Naturschutzrecht, Sondernutzung öffentlicher Grundstücke,	Jugend- und Sozialdezernat Pia Wolters 23 00 Sven Dahlgaard 23 07	21033, Friedrich-Frank-Bogen 25 a Regine Peters T: 7 39 07 73	
	Jugendamt 21031, Alte Holstenstraße 46 Fax: 30 50 Pia Wolters 23 00 Geschäftsstelle 23 01 / 26 01 Sprechzeiten: montags bis donnerstags 8.00-16.00 Uhr, freitags bis 14.00 Uhr		



Beachten Sie hierzu unsere Kundeninformation.

Allgemeine Sozialhilfe
und Sozialhilfe für ältere Bürger/innen
21029, Duwockskamp 1, EG
Gabriele Günter 25 61
Bezirkliche Seniorenberatung
21029, Duwockskamp 1, EG Zimmer 6 u. 7

Bergedorf (ohne Bergedorf-West), Neuallermöhe, Vier- und Marschlande
Frau Haß 29 13

Lohbrücke, Bergedorf-West (nördlich der S-Bahn)
Herr Metzkes 29 27

Bezirksstelle zur Wohnungssicherung
21029, Duwockskamp 1

Klaus Lüth 23 35
Bernd Schneider 29 76
Geschäftsstelle 29 75

Sprechzeiten: dienstags und donnerstags
10.00-12.00 Uhr und nach Vereinbarung

Öffentliche Rechtsauskunft- und Vergleichsstelle

21031, Alte Holstenstraße 46, III.Stock
Sprechzeiten: dienstags u. donnerstags
17.00-18.30 Uhr

Ortsamt Vier- und Marschlande

21037, Kurfürstendeich 41
Call-Center HamburgService:
T: 4 28 28-0
Direktdurchwahl:
T: 4 28 91- und Apparatr.
E-Fax: 4 27 90 63 49
E-Mail: OrtsamtVM@bergedorf.hamburg.de

HVV: S2, S21, Bergedorf;
223, 124, 324 Kurfürstendeich,
227 Krapphofschleuse

Ortsamtsleiter

Dirk Brahm 23 50 / 23 49

Ortsausschuss

Vorsitzender: Bernd Capeletti (CDU)
Stellv. Vors.: Harald Martens (SPD)

Ortsausschussmitglieder

CDU-Fraktion

Bernd Capeletti, Michael Kohls, Jörg Froh,
Dennis Gladiator, Maik Holm, Jürgen Stubbe,
Bettina Witthöft, Karl Woller, Erika Garbers,
Olaf Grotheer

SPD-Fraktion

Gert Kekstadt, Harald Martens, Christel
Oberbanscheid, Gerthold Roch, Waltraud
Urban, Peter Zeyn, Bernd Burmester, Roland
Menz

GAL-Fraktion

Silke Grabner, Frauke Rüssau
Verwaltungsabteilung
Kerstin Witt 23 46

Ausschussbetreuung, Öffentlichkeitsarbeit,
Allgemeine Verwaltung
Kerstin Witt 23 46

Bürgerzentrum

Vier- und Marschlande

Allgem. Auskünfte, Pass- und Meldeangelegenheiten, Lohnsteuerkarten, Beglaubigungen, Führungszeugnisse, Gewerbeangelegenheiten, Reisegewerbekarten, Angelscheine, Rundfunk- und Fernsehgebührenbefreiungen, Verlängerung von Schwerbehindertenausweisen, Ausstellung von Sitzplatzausweisen
T: 4 28 91-23 13

Öffnungszeiten:

montags bis donnerstags 08.00-12.00 Uhr,
donnerstags auch 14.00-18.00 Uhr (vor
gesetzt. Feiertagen 14.00-16.00 Uhr), freitags
geschlossen.

Bauabteilung

Bauprüfung
Sprechzeiten:
montags, dienstags, donnerstags und freitags
jeweils 08.30-10.30 Uhr
E-Mail: GeschaefzszimmerVMBA3
@bergedorf.hamburg.de
Rainer Schulz 23 32
Geschäftszimmer 23 31

Bauherren-Gestaltungsberatung

Uta-Karina Mansel 23 39

Sozialstationen im Bereich Bezirksamt Bergedorf

Diakonie- u. Sozialstation Bergedorf und
Vierlanden e.V.
21029, Holtenkliner Straße 83
T: 7 25 82 80

Sozialstation Lohbrücke-Marschlande

21031, Alte Holstenstraße 1
T: 7 24 92 43



Wo muss ich hin?

service.hamburg.de



Selbst wenn Sie nicht wissen, wo Sie hinführen, kommen Sie jetzt weiter. Mit dem Zuständigkeitsfinder (DIBIS) kommen Sie auch ohne Kenntnisse von Zuständigkeiten an amtliche Informationen, Formulare und Broschüren. Einfach online unter www.hamburg.de. So laufen Sie nicht mehr umsonst.

hamburg.de ist ein Gemeinschaftsunternehmen
der Freien und Hansestadt Hamburg und:

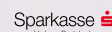



BEZIRKSAMT HARBURG

Harburger Rathausplatz 1
21073 Hamburg
Call-Center HamburgService:
T: 4 28 28-0
Direktdurchwahl:
T: 4 28 71- und Apparatrnr.
Fax: 4 28 71-25 38
E-Mail: vorname.nachname@harburg.hamburg.de

Alle Einrichtungen erreichen Sie über den telefonischen HamburgService unter der Rufnummer 4 28 28-0. Dort erfahren Sie z.B. die Sprechzeiten, Gebührenhöhe, mitzubringende Unterlagen und Ähnliches.

HVV: S3, S31, 141, 241, 142, 242, 143, 14, 443, 144, 145, 245, 153, 157 Harburg Rathaus

Bezirksamtsleiter

Torsten Meinberg 35 15

Vorzimmer / Presseanfragen
Ina Wyzinski 35 16
Fax: 20 66

Bezirksversammlung

Vors.: Michael Hagedorn
Stellv. Vors.: Horst Krämer, Rainer Roszak

CDU-Bezirksabgeordnete:

Werner Ballauf, Franz-Alexander Bernhardt, Rainer Bliefenicht, Siegfried Bonhagen, Roswitha Bornmann, Rolf Buhs, Ronald Dittmer, Ralph-Dieter Fischer, Michael Hagedorn, Ernst Hornung, Martin Hoschützky, Florian Klein, Klaus Nützel, Melanie Prieß, Birgit Przybylski, André Sawallich, Carsten Schmidt, Enno Stöver, Helga Stöver, Robert Timmann
Fraktionsbüro
T: 4 28 71-23 50
E-Mail: cduharburg@t-online.de

SPD-Bezirksabgeordnete:

Heinz Beeken, Markus Behrendt, Ute Feucht, Torsten Fuß, Birte Gutzi, Jürgen Heimath,

Bayram Inan, Horst Krämer, Melanie Leonhard, Dieter Lipski, Fred Rebensdorf, Claus Schlusnath, Renate Weber, Kathrin Wichmann, Frank Wiesner
Fraktionsbüro
T: 4 28 71-35 38
E-Mail: spd-bezirksfraktion.harburg@arcor.de

GAL-Bezirksabgeordnete:

Heinke Ehlers, Ronald Preuß, Rainer Roszak, Parvin Schroeder
Fraktionsbüro
T: 77 66 61
E-Mail: geschaeftsstelle@gal-harburg.de

Pro DM/Schill-

Bezirksabgeordnete:
Peter Holthusen, Marion Strelis
Fraktionsbüro
T: 76 75 26-54 / 55
E-Mail: Pro-DM-Fraktion-Harburg@t-online.de

Personalrat

Fax: 23 26
Vors.: Hans-Jürgen Meyer 35 29

Beauftragte für

Wirtschaftsförderung
21073, Knoopstraße 35
Fax: 33 35
Gieselind Hack 25 09

Koordinator für Liegenschafts-

angelegenheiten
21073, Knoopstraße 35
E-Fax: 42 79 07-4 61
Tobias Bergmann 34 59

Verwaltungs- und

Rechtsdezernat
Fax: 24 52
Dierk Trispel 35 20

Steuerungsunterstützung und

Ressourcenverwaltung
Fax: 26 00
Sven Wennerström 35 34

Verwaltungsamt

21073, Harburger Rathausplatz 1
Fax: 25 38

Zentrale Steuerungsunterstützung (Bezirksamt)

Fax: 26 00
Thomas Hagenah 34 00
Monika Laaser 35 35

IT-Angelegenheiten

Fax: 26 02
Thorsten Baer 28 87
Arno Graf 26 08

Zentrale Dienste

Fax: 20 35
Klaus-Peter Schimkus 35 30

Ausschussbüro

Fax: 20 35
Silvia Möller 35 14

Internetredaktion, HaSI-Koordinatorin

E-Fax: 42 79 07-0 07
Michaela Stromiedel 23 69

Sportreferat

Fax: 28 48
Stephan Milde 38 56

Katastrophenschutz

Fax: 20 69
Dietrich Nadje 36 46
Fachkraft für Arbeitssicherheit
Fax: 26 76
Brigitte Boesen 25 77

Interner Service

E-Mail: ZentraleDienste-Harburg@harburg.hamburg.de
Fax: 28 82
Gudrun Hannibal 20 41

Personalabteilung

Fax: 38 11
Susanne Kern 35 65
Michael Heise 21 65

Aus- und Fortbildung

Doris Ehlers 35 85

Rechtsamt

21073, Knoopstraße 35
Fax: 26 72
E-Mail: RechtsamtHarburg@harburg.hamburg.de
Mathias Koch 35 61

Geschäftszimmer
Petra Möllers 35 18

Jugend- und Sozialdezernat

21073, Harburger Ring 33
Fax: 35 68
Holger Stuhlmann 37 10

Steuerungsunterstützung und Ressourcen-

verwaltung
Stefanie Gresens 23 11
Sybille ter Horst 37 45
E-Mail: Jugend-Soziales-Harburg@harburg.hamburg.de

Koordinator für Aussiedlerfragen und Asyl-

bewerberangelegenheiten, Bezirksliche Un-

terkunftsverwaltung
André Görner 25 55

Stadtteilkultur
Günter Heymann 38 40

Soziale Stadtteilentwicklung, Beschäfti-

gungsförderung und Sozialplanung
21073, Wilhelmstraße 33
Fax: 36 88
Beata Stark-Meys 22 57
Dieter Balleer 25 95

Jugendamt

21073, Harburger Ring 33
Fax: 35 68
Holger Stuhlmann 37 10

Jugendhilfeplanung

Marlis Mecklenburg 25 45

Controlling, Berichtswesen

Uta Wassbauer 37 26



Hilfe zur Erziehung

21073, Wilhelmstr. 33
Fax: 36 85
Eva Duda-Franke 35 00

Koordinator für Kindeswohl – Task Force
21073, Harburger Ring 33
Fax: 35 68
Thomas Thomsen 28 88

Jugendamt - Region Harburg

21073, Harburger Ring 33
Holger Reinberg
T: 4 28 71-37 40
Fax: 4 28 71-35 68

Allgemeiner Sozialer Dienst
21073, Harburger Ring 33
Marlies Bremer
T: 4 28 71-33 66
Fax: 4 28 71-27 59

Kinder- und Jugendarbeit
21073, Wilhelmstraße 33
Anna Többen
T: 4 28 71- 28 45
Fax: 4 28 71-26 71

Haus der Jugend
21073, Steinikestraße 20
Kirsten Szeremeta
T: 7 66 59 12
Fax: 77 68 14
E-Mail: HdJ-Steinike@web.de

Spielhaus Außenmühle
21077, Marmstorfer Weg 33
Roswitha Kleips
T und Fax: 7 60 29 79
E-Mail: SPH-KiGa-Aussenmuehle@hamburg.de

Kinderzentrum Kennedy-Haus
21073, Kalischer Straße 18
Ann-Katrin Jobst
T: 4 28 71-37 58

Kinderzentrum Harburg (KIZ)
21079, Schneverdingen Weg 1 b
Sabine Therkorn-Cordes
Dagmar Hoer
T und Fax: 7 64 42 76

Straßensozialarbeit Harburg
21073, Steinikestraße 20
Siegfried Keyser
T: 7 66 58 21
Fax: 77 68 14
E-Mail: StraSo-Harburg@web.de

Erziehungsberatung Harburg
21073, Hermann-Maul-Straße 5
Geschäftszimmer
T: 4 28 71-23 27
Fax: 4 28 71-25 16
E-Mail: EB-Harburg@harburg.hamburg.de

Elternschule Harburg
21079, Kapellenweg 63
Mariana Munk-Gleske
T: 7 63 79 31
Fax: 7 63 79 31

Amtsvormundschaft
21073, Wilhelmstraße 33
Christian Sponholz
T: 4 28 71-37 50
Fax: 4 28 71- 28 19
E-Mail: Beistandschaften-Harburg@harburg.hamburg.de

Kindertagesbetreuung
21073, Wilhelmstraße 33
Gerd-Ulrich Stein
T: 4 28 71-28 21
Fax: 4 28 71-37 28

Unterhaltsvorschuss
21073, Wilhelmstraße 33
Christian Sponholz
T: 4 28 71-28 08
Fax: 4 28 71-36 88
E-Mail: UVG-Harburg@harburg.hamburg.de

Jugendgerichtshilfe/
Asylbewerberbetreuung,
21079, Rönneburger Str. 6
Joachim Leubner
T: 76 40 04 14
Fax: 76 40 04 30
Geschäftszimmer
T: 76 40 04 10
E-Mail:
HarburgJGH-Asyl@harburg.hamburg.de

Jugendamt - Region Wilhelmsburg

21107, Reinstorfweg 12
Call-Center HamburgService:
T: 4 28 28-0
Direktdurchwahl:
T: 4 28 71- und Apparatr.
Fax: 63 18
Ronald Claus 62 54

Geschäftszimmer
Julia Schröder 62 73

Kinder- und Jugendarbeit
Michael Mosteller 62 07

Allgemeiner Sozialer Dienst/Sozialberatung
Sprechzeiten: Mo. 15-17Uhr , Do. 10-12 Uhr
Fax: 63 92

Geschäftszimmer
Julia Schröder 62 73

Telefonbereitschaft 63 89

Erziehungsberatung
21107, Vogelhüttendeich 81
Fax: 62 91
E-Mail: EB-Wilhelmsburg@harburg.hamburg.de
Sprechzeiten: Mo. 8.30-16 Uhr sowie
Di.-Do. 14-16 Uhr, Fr. 8.30-14 Uhr
Roger Sinderhau 63 46
Geschäftszimmer 63 43

Elternschule Wilhelmsburg
21107, Zeidlerstraße 75
Magdalena Baus
Birgit Trosien
T: 7 53 46 14
Fax: 75 20 17 40

Elternschule Kirchdorf-Süd
21109, Karl-Arnold-Ring 53
Ursula Stuhlmann
T: 7 54 20 71
Fax: 7 54 20 71

Haus der Jugend Wilhelmsburg
21107, Rotenhäuser Damm 58
Ulrich Gomolzig
T: 7 53 25 92
Fax: 75 60 27 32
E-Mail: HDJ.Wilhelmsburg@hamburg.de

Haus der Jugend Krieterstraße
21109, Krieterstraße 11
Arne Bens
T: 7 54 65 66
Fax: 74 20 08 01
E-Mail: hdjkirchdorf@gmx.de

Spielhaus Rotenhäuser Feld/Bauspielplatz
21107, Rotenhäuser Damm 80
Kenan Alimci
T: 7 53 30 32
Fax: 7 53 30 32

Straßensozialarbeit
21109, Erlerring 7
Gudrun Wiens

Thomas Kiendl
T: 7 54 79 87
Fax: 74 20 08 95

Jugendamt - Region Süderelbe

21149, Neugrabener Markt 5
Gert Steinbrecher
T: 4 28 71-53 20
Fax: 4 28 71-53 24
E-Mail: JugendamtSuederelbe@harburg.hamburg.de

Geschäftszimmer
Stefanie Staak 52 96

Allgemeiner Sozialer Dienst
Elfie Waluga 52 90

Kinder- und Jugendarbeit
Torsten Borchardt 53 22

Geschäftszimmer
Carmen Hupe 53 21

Elternschule Süderelbe
21147, Rehrstieg 60
Brigitta Kempeneer
T: 7 96 00 72
Fax: 7 96 00 72
E-Mail:
elternschule.suederelbe@hamburg.de

Nachbarschaftstreff
21147, Stubbenhof 15
Ralf Marks
T: 7 96 42 06

Haus der Jugend Neuwiedenthal
21147, Neumoorstück 3
Waltraud Steinberg
T: 4 28 89 39 16
Fax: 4 28 89 39 12
E-Mail: HdJNeuwiedenthal.H@hamburg.de

Spielhaus Neuwiedenthal/Bauspielplatz
21147, Rehrstieg 17
Birgit Hachfeld
T und Fax: 7 02 22 21

Spielhaus Sandbek/Bauspielplatz
21149, Ohrnsweg 1 a
Gaby Franck
T und Fax: 7 01 53 03

Straßensozialarbeit Neuwiedenthal
21147, Stubbenhof 14
Maren Michaelis
T: 7 96 07 19
Fax: 7 96 48 51

Straßensozialarbeit Sandbek
21149, Ohrnsweg 4
Dirk Oldenbüttel
Udo Manzke
T und Fax: 7 02 20 53
E-Mail: straosandbek@aol.com

Mädchenclub Neuwiedenthal
21147, Lange Striepen 7
Edeltraut Broß
T: 7 96 55 98
Fax: 79 75 14 13
E-Mail: Maedchentreff-nw@t-online.de

Grundsicherungs- und Sozialamt

21073, Harburger Ring 33
Call-Center HamburgService:
T: 4 28 28-0
Direktdurchwahl:
T: 4 28 71- und Apparatr.
Fax: 27 00

Öffnungszeiten (soweit bei den einzelnen
Abteilungen nicht abweichende Zeiten ge-
nannt werden) Di. + Do. 8.00-12.30 Uhr und
nach Vereinbarung.
Herr Brandl 22 69
Geschäftszimmer / Verlängerung von

Schwerbehindertenausweisen
Frau Machleidt 22 66
Herr Gorzelanczyk 27 20

Zahlstelle
Frau Ruskowski 28 65
Frau Mumm 35 52
Kassenstunden:
Mo.-Do. 8-13 Uhr, Fr. 8-12 Uhr

Asylsachgebiet – Hilfe zum Lebensunterhalt
Herr Karls 25 39

Grundsicherung im Alter und bei Erwerbs-
minderung, Eingliederungshilfe, Heime
Herr Syperrek 37 59

Bezirkliche Fachstelle f. Wohnungsnotfälle
Frau Suhr 37 06

Geschäftszimmer
Frau Adams 26 28

Tel. Terminabsprachen:
Di. 10-12 Uhr, Do. 14-16 Uhr

Bezirkliche Seniorenberatung
Frau Kinder 27 32

Frau Boenig 37 14

Frau Jahnke 25 22

Telefonsprechzeit: Mo.-Mi. 9.15–10.15 Uhr
Öffnungszeiten: Do. 8.30–12.30 Uhr

Unterhalt und Forderungen
Frau Stern 27 30

Frau Andreas 28 64

Sprechzeit: Di. 8–11 Uhr

Öffentliche Rechtsauskunft und Vergleichsstelle

21073, Harburger Ring 33
Öffnungszeiten:
Mo. und Do. 17-18.30 Uhr
ÖRA-Hauptstelle
T: 4 28 43-30 72 / 30 71

Baudezernat

T: 4 28 71+Durchwahl
Peter Koch 33 10

Bauamt

21073, Harburger Rathausplatz 4
Call-Center HamburgService:
T: 4 28 28-0
Direktdurchwahl:
T: 4 28 71- und Apparatr.
Fax: 27 65

Geschäftszimmer
Oliver Gernhuber 34 90

Steuerungsunterstützung und Ressourcen-
verwaltung
Falk Anders 23 88

Stadtplanungsabteilung
Fax: 26 47
E-Mail: Stadtplanungsabteilung-Harburg@harburg.hamburg.de
Sprechzeiten nach Vereinbarung
Carl-Henning von Ladiges 23 92

Geschäftszimmer
Brigitte Anders 22 58

Übergeordnete Planung
Sven Menke 20 96

Bebauungsplanung
Raymund Ranft 20 94

Einzelvorhaben
Wilfried Dammann 28 85

Sanierungsbeauftragter
Joachim Güldner 20 18

Bauprüfabteilung
Sprechzeiten: Montag bis Freitag 8-10 Uhr
– außer Mittwoch



E-Mail: Baupruefteilung-Harburg @harburg.hamburg.de Fax: 20 59 Lothar Vogelpohl 23 80 Gerd Rexrodt 23 84	Wohnungsvergabe, -vermittlung, -beratung, Erteilung von § 5-Scheinen und Dringlich- keitsscheinen N.N. 34 50 oder 4 28 28-0 (Call-Center HamburgService)	Wahlausschuss Frau Mans 26 67	21147, Rehrstieg 60 23 17 21149, Ohrnschweg 2 23 17
Verwaltung Helmut Heuer 23 90 Geschäftszimmer 23 89 / 27 61	Wohngeld (Miet-/Lastenzuschuss), Erziehungsgeld Frau Kück 34 84	Publikumsbetreuung Frau Pasemann 30 66 Herr Drewes 26 65	Schulärztlicher Dienst Marmstorf, Sinstorf, Eißendorf, Heimfeld, Neuland, Moorburg Dr. Angelika Heege 23 31 Gundhild Muras 23 47 Susanne Jahnke 23 46 Susanne Franke 22 64
Nachbesielung Fax: 33 94 Günter Waldeck 33 96	Aufenthaltsangelegenheiten für ausländische Staatsangehörige (Erteilung und Verlän- gerung von Aufenthaltsgenehmigungen) Fax: 40 66 E-Mail: Auslaenderabteilung-Harburg @harburg.hamburg.de Frau Dieck 40 65	Auskünfte, Fortschreibung d. Melderegisters Frau Sander 26 51	Neugraben, Neuwiedenthal, Fischbek Ines Jaeschke T: 70 38 18 99 Martina Stolzenberger T: 7 02 32 79 Bärbel Schablitzki T: 70 38 18 96 Wendula Bretag T: 7 02 32 07
Tiefbau und Stadtgrün / Naturschutzreferat Harburger Rathausplatz 4/ 6 Fax: 22 17 (Tiefbau u. Sondernutzung Grün) Fax: 26 73 (Stadtgrün/Naturschutzreferat) Fax: 20 83 (Friedhofsverwaltung) E-Mail: tiefbau-stadtgruen @harburg.hamburg.de Gerrald Boekhoff 33 70	Standesamt 21073, Museumsplatz 1 Fax: 21 99 oder 27 64 E-Mail: StandesamtHarburg@harburg. hamburg.de Sprechzeiten: Mo., Di., Do. und Fr. 8-12 Uhr sowie nach telefonischer Vereinbarung Heike Kühl 34 65 Ute Kutzowitz 22 76 Denise Fuks 28 96	Über www.hamburg.de können registrierte Kunden Auskünfte aus dem Melderegister auch elektronisch abrufen (Online-Auskünfte). Telefonische Auskünfte aus dem aktuellen Melderegister an hamburgische Behörden unter der Sammelnummer T: 4 28 77 51	Wilhelmsburg Dr. Sabine Höffken 63 15 Marianne Miesner 63 44 Infektionsschutz, Krankenhausaufsicht, Gesundheitsaufseher Dr. Maria Helle 23 02 Katarina Traudt 23 22 Joachim Kanschik 23 23
Vorzimmer Elisabeth Freudenthal 33 20	Geburten Steffen Völkert 22 89	Telefonische Auskünfte aus dem Meldearchiv an hamburgische Behörden unter der Sammelnummer T: 4 28 77 11	Belehrungen nach d. Infektionsschutzgesetz Siehe Bezirksamt Eimsbüttel - Gesundheits- amt
Geschäftszimmer Elke Voß 33 44	Personenstandsveränderungen/ Kirchenaustritte Axel van Laaten 36 02	Für telefonische Auskünfte an hamburgische Behörden gelten die nachstehend aufgeführ- ten Sprechzeiten: Mo., Di., Do. 8-15 Uhr, Mi. 8-12 Uhr, Fr. 8-14 Uhr Am Mittwoch ist unter den angegebenen Nummern ein Notdienst von 12-15 Uhr ein- gerichtet.	Heimaufsicht Dorothee Rose 23 03
Bereich Tiefbau Bernd Motl 33 12 Straßenbaurevier Holger Wenzel 33 62	Sterbefälle Lucija Orkic 22 95	Gesundheitsamt 21073, Am Irrgarten 3-9 Fax: 26 74 E-Mail: Gesundheitsamt-Harburg @harburg.hamburg.de PD Dr. Roland Diel 23 19	Verbraucherschutzamt 21073, Am Irrgarten 3-9 E-Mail: Verbraucherschutz-Harburg @harburg.hamburg.de
Bereich Gartenbau Wolfgang Denien 33 69	Anmeldung der Eheschließung Michael Jacobeit 34 68 Verena Jülke 27 67	Verwaltungsabteilung Monika Geiger 23 07 / 23 10	Dr. Armin Ackermann 23 13
Friedhofsverwaltung Christine Pulst 35 10	Familienbuchführung Barbara Kosinska-Reese 34 67	Abteilung für Gutachtenwesen und Gesundheitshilfe PD Dr. Roland Diel 23 19	Abteilung für Verbraucherschutz, Gewerbe- angelegenheiten und Öffentlichkeitsarbeit 21073, Knoopstraße 35 Fax: 26 49 Annemarie Weidemann 22 20
Naturschutzreferat Monika Uhlmann 33 17	Ehefähigkeitszeugnisse/ Ehenamenserklärungen Britta Gröschner 22 84	Geschäftszimmer Manuela Solle 23 19	Abschnitt für Verbraucherschutz, interne Dienste, Ordnungs- angelegenheiten Andreas Möller 21 55
Informationsansage Baumschutz 25 32	Familienbuch auf Antrag Dirk Bakker 35 64 Evelyn Sellmeyer 34 66	Jugendpsychiatrischer Dienst 23 48 Geschäftszimmer Jürgen Balsler 23 37 Marion Kohlstädt 28 63 Frauke Losch 23 36 Michael Horstmann 23 16	Geschäftsstelle, Gebührenkasse, Auskünfte aus dem Gewerberegister, Ermittlungen Peter Rainer 22 24 Sabrina Lubitz 21 67
Dezernat für Bürgerservice, Gesundheit und Verbraucherschutz Dr. Burkhardt Jaeschke 23 00	Amt für zentrale Meldeangelegenheiten Herr Kuschnereit 25 79	Sozial- (Erwachsenen) psychiatrischer Dienst Geschäftszimmer 23 64 Dr. Angelika Degen 23 06 Dr. Frank Jacobs 27 35 Martin Lison 21 66	Koordinierungsstelle Verbraucherschutz, Veterinärangelegenheiten, Lebensmittel- und Gewerbekontrolle Marcus Patschull 33 78
Steuerungsunterstützung und Ressourcenverwaltung Ute Prumbaum 23 10 Ralf Micha 23 08	Leitstelle „IUK-Verfahren Einwohnermeldewesen“ 21073, Harburger Rathauspassage 2 Fax: 20 27 E-Mail: Melderegister-online @harburg.hamburg.de Herr Kuschnereit 25 79 Herr Bärschneider 25 78	Beratungsstelle für Körperbehinderte Herbert Springmann 23 71	Ordnungswidrigkeiten/Strafsachen Horst-Günther Stern 22 23 Hans-Willy Steffen 21 61 Herr Lewerenz 40 19
Einwohneramt 21073, Harburger Rathauspassage 2 Call-Center HamburgService: T: 4 28 28-0 Direktdurchwahl: T: 4 28 71- und Apparatnr. Fax: 4 28 71-34 83 E-Mail: Einwohneramt-Harburg @harburg.hamburg.de Die Öffnungszeiten des Einwohneramtes erfragen Sie bitte unter folgenden Telefon- nummern: Herr Kuschnereit 25 79	Abteilung für Auskünfte und Registerfortschreibung, Mikrofilmangelegenheiten und Wahlausschluss 21073, Schwarzenbergstraße 21-23 Fax: 26 48 E-Mail: ZentraleMeldeangelegenheiten@ harburg.hamburg.de Herr Mikat 26 50	Abteilung für Gesundheitsvorsorge, Gesundheitsschutz, Medizinal- wesen und Infektionsschutz T: 4 28 71- und Durchwahl Dr. Maria Helle 23 02	Hundeangelegenheiten Hans-Willy Steffen 21 61
Geschäftszimmer, Fundannahmestelle Frau Behnk 34 82	Bürgeramt – Info- und Servicecenter Meldeangelegenheiten, Reisepass und Bunde- personalalausweis, Lohnsteuerkarten- stelle, Führungszeugnis, Beglaubigungen u. Wehrerfassung, Untersuchungsberechtig- ungsscheine, Auskünfte aus dem zentralen Melderegister Fax: 28 43 E-Mail: Buergeramt-harburg @harburg.hamburg.de Herr Kühn 28 13	Mütterberatungen 21073, Am Irrgarten 7 22 77 21073, Lühmannstraße 13 23 18 21077, Kapellenweg 63 22 77 21075, Friedrich-Naumann-Str. 9 22 77 21109, Karl-Arnold-Ring 53 23 18 21107, Zeidlerstraße 75 23 18	Abschnitt für Gewerbeangelegen- heiten und Marktwesen Gewerberecht und Wochenmärkte Heidmarie Bergmann 22 27 Gaststättenerlaubnisse Ingrid Ruhm 21 53 Gero Hippler 22 25 Gewerbeerlaubnisse, Gewerberegister Christa Ebner 22 28 Ahmet Yildiz 22 26 Tanja Feindt 21 52
Hotline T: 4 28 71-34 60	Auskunftssperren E-Mail: ZentraleMeldeangelegenheiten Auskunftssperre@harburg.hamburg.de Frau Jira-Christoph – A-H 26 68 Frau Kägebein – I-Z 26 66		



Veranstaltungen, Jahrmärkte,
Spezialmärkte, Volksfeste
Susan Flohr 21 51

Abteilung für Lebensmittel- sicherheit und Veterinärwesen

21073, Knoopstraße 37
Fax: 28 44
Servicezeiten: Dienstag 11.00-12.00 Uhr u.
Donnerstag 14.00-15.00 Uhr

Geschäftszimmer 23 32
Dr. Hilke Tänzler 23 52
Dr. Thomas Müller 28 75
Eike Biel 21 62

Erlaubnisse nach dem Tierschutzgesetz
Petra Ebeling 21 63

Umweltbezogener Verbraucherschutz

21073, Am Irrgarten 3-9
Fax: 26 74
E-Mail: Umweltschutz@harburg.hamburg.de

Dr. Armin Ackermann 23 13
Trinwasserschutz, Gewässergüte, techni-
scher Gesundheitsschutz
Marc Nieländer 23 21

Immissionsschutz
Rainer Zeunert 26 09

Flächensanierung, Baugrundberatung, pas-
siver Lärmschutz
Bettina Grieger 25 11

Umweltberatung, Bachpatenschaften
Barbara Ganser 23 75

Wohnraumschutz, Mietpreisangelegenhei-
ten, Zweckentfremdung von Wohnraum,
Wohnungspflegeangelegenheiten, Siche-
rung der Sozialwohnungen
E-Mail:
Wohnraumschutz@harburg.hamburg.de
Frau Meyer 28 32

Ortsamt Wilhelmsburg

21107, Mengestraße 19
Call-Center HamburgService:
T: 4 28 28-0
Direktdurchwahl:
T: 4 28 71- und Apparatnr.
Fax: 4 28 71-62 05
E-Mail: OrtsamtWilhelmsburg@harburg.hamburg.de

HVV: S3, S31 Wilhelmsburg, 151, 152, 154,
156, 13 Rathaus Wilhelmsburg

Ortsamtsleitung

Fax: 63 94
N.N. 62 10

Ortsausschuss

Vors.: Ronald Dittmer (CDU)
Stellv. Vors.: Karin Saß (SPD)

Ortsausschussmitglieder

CDU: Julian Burgo, Christian Deinert, Ronald
Dittmer, Walter Feyrer, Irene Gross, Geza
Krutky, Valerie Krutky

SPD: Karin Meise, Wilfried Pattschull,
Günther Röper, Muska Sarlwari, Karin Saß,
Detlev Semyras

GAL: Rainer Roszak

ProDM/Schill: Marion Strelis

Verwaltungsabteilung

Fax: 63 94
E-Mail: Verwaltungsabteilung-Wilhelmsburg@harburg-hamburg.de
Thorsten Schulz 62 10

Zahlstelle Kassenstunden: Mo. 9-12 Uhr, Di.
9-13 Uhr, Mi. geschlossen, Do. 9-13 Uhr, Fr.
9-12 Uhr

Einwohnerabteilung

Fax: 63 97
Sonja Wichmann 62 30

Bürgeramt, Apparate: 63 21 bis 63 24

E-Mail: Buergeramt-Wilhelmsburg@harburg.hamburg.de

Information, Meldeangelegenheiten,
Reisepässe, Bundespersonalausweise,
Lohnsteuerkarten, Führungszeugnisse,
Beglaubigungen, Verlängerung von Schwer-
behindertenausweisen, Fischereischeine,
Einladungen für Ausländer (Besuchsaufent-
halte)
Mo. 8-13 Uhr, Di. 8-16 Uhr, Mi. geschlossen,
Do. 9-15 Uhr und 15-18 Uhr für Berufstätige,
Fr. 8-12 Uhr

Fundbüro
Frau Jürgens 63 67
Di.-Fr. 9-12 Uhr

Wohngeld, Mietverbilligung für kinderreiche
Familien
E-Mail: Wohngeldabschnitt-Wilhelmsburg@harburg.hamburg.de
Di. und Do. 8-12 Uhr
Jörn Harder 63 05
Björn Mrowinski 63 10
Petra Schwafertz 63 09

Bauprüfabteilung

Fax: 63 32
E-Mail: BaupruuefabteilungWilhelmsburg@harburg.hamburg.de
Sprechzeiten: Mo., Di., Do., Fr. 8-10 Uhr
Gunnar Friedrich 63 30

Geschäftszimmer 63 34

Grundsicherungs- und Sozialabteilung

Hilfen zum Lebensunterhalt, zur Gesundheit
und zur Pflege, Grundsicherung im Alter und
bei Erwerbsminderung, Eingliederungshil-
fen für behinderte Menschen, Leistungen
nach Asylbewerberleistungsgesetz und
Blindengeldgesetz.
Fax: 62 99

Öffnungszeiten: Di. und Do. 8.30-12.30 Uhr
und nach Terminabsprache.
Christa Ehrhorn 64 10

Geschäftszimmer
Frau Quast 62 50

Seniorenberatung für Bürger ab 60 Jahre

Matthias Eckmann 62 08
Telefonische Sprechzeiten:
Mo.-Do. 9.15-10.15 Uhr
Persönliche Sprechstunde: Do. 8.30-12.30
Uhr – sonstige Termine und Hausbesuche
nach Vereinbarung

Abteilung für Soziale Dienste

siehe unter Bezirksamt Harburg
– Jugend- und Sozialdezernat –
Region Wilhelmsburg

MIT – Büro
Fax: 62 79

Sprechzeiten:
Mo. 13-16 Uhr, Di. 10-12 Uhr, Do. 15.30-18
Uhr
Jens Usadel 62 59
oder T: 4 30 12 36

Öffentliche Rechtsauskunft- und Vergleichsstelle

21107, Mengestraße 19
Sprechzeiten: Di. und Do. 17-18.30 Uhr
Weitere Informationen erteilt die ÖRA-
Hauptstelle
T: 4 28 43-30 72 / 30 71

Ortsamt Süderelbe

21149, Neugrabener Markt 5
Call-Center HamburgService:
T: 4 28 28-0
Direktdurchwahl:
T: 4 28 71- und Apparatnr.
Fax: 4 28 71-52 17
E-Mail: OrtsamtSuederelbe@harburg.hamburg.de

HVV: S 3, S 31, 140, 240, 141, 250, 257 Neu-
graben

Ortsamtsleiter

Bernhard Schleiden 52 02 / 52 01

Ortsausschuss

Vors.: Irmfried Rosenow (CDU)
Stellv. Vors.: Birgid Koschnick-Pumm (SPD)

Ortsausschussmitglieder:

CDU: Harald Adickes, Treeske Fischer,
Lars Frommann, Dr. Antje Jaeger, Joachim
Jorkisch, Gerhard Möser, Irmfried Rosenow,
Stefan Smaczny, Jan Weseloh

SPD: Heike Graf, Birgid Koschnick-Pumm,
Barbara Lewy, Uwe Milhan, Jutta Reckewell,
Manfred Schulz, Arend Wiese

Grüne/GAL: Volker Neukamm

ProDM/Schill: Kai Hertel

Verwaltungsabteilung

Fax: 52 17
Achim Gerdts 52 10

Öffnungszeiten der Zahlstelle: Mo. 8-12.30
Uhr, Di. 8-12.30 Uhr, Mi. geschlossen, Do. 8-
12.30 Uhr, Fr. 8-12 Uhr

Einwohnerabteilung

Fax: 53 40
Birgit Röhl 52 20

Bürgeramt 53 00
E-Mail: Buergeramt-Suederelbe@harburg.hamburg.de

Meldeangelegenheiten, Reisepässe, Bun-
despersonalausweise, Lohnsteuerkarten,
Führungszeugnisse, Untersuchungsbe-
rechtigungsscheine, Fundsachen, Fische-
reischeine, Auszüge aus dem Gewerbezen-
tralregister
Sprechzeiten: Mo. 8-12 Uhr, Di. 8-12 und 14-
16 Uhr, Mi. geschlossen, Do. 8-12 Uhr und
14-18 Uhr, Fr. 8-12 Uhr

Wohngeld, Lastenzuschuss, Mietverbilli-
gung
Sprechzeiten:
Di., Do. 8-12 Uhr und 14-16 Uhr

Bauprüfabteilung

Fax: 53 01
E-Mail: Baupruuefabteilung-Suederelbe@harburg.hamburg.de
Erfried Böttcher 52 60
Sprechzeiten: Mo., Di., Do., Fr. 8-10 Uhr

Grundsicherungs- und Sozialabteilung

Fax: 53 02
Klaus-Dieter Pietzsch 52 40
Sprechzeiten: Di. 8-12 Uhr, Do. 8-12.30 Uhr

Altenhilfe

Christine Schmieder 52 83

Abteilung für Soziale Dienste

siehe unter Bezirksamt Harburg
„Jugendamt – Region Süderelbe“

Öffentliche Rechtsauskunft- und Vergleichsstelle

21149, Neugrabener Markt 5
EG, Raum 50 b
Sprechzeiten: Mi. 17-18 Uhr
Weitere Informationen erteilt die ÖRA-
Hauptstelle
T: 4 28 43-30 72 / 30 71



RECHTSPFLEGE

HANSEATISCHES OBERLANDESGERICHT

20355, Sievekingplatz 2
(Oberlandesgerichtsgebäude)
Postanschrift: 20348 Hamburg
T: 4 28 43-0
Tlx: 2 16 22 35 jbhhd
Fax: 4 28 43-40 97
Internet:
www.oberlandesgericht.hamburg.de
E-Mail: poststelle@olg.justiz.hamburg.de
sowie
vorname.nachname@olg.justiz.hamburg.de
Geschäftszeiten:
montags bis freitags 9.00-13.00 Uhr

Konto: Justizkasse siehe unter Justizbehörde, Justizverwaltungsamt

HVV: U2 Messehallen, Buslinien: 35, 3 Sievekingplatz, 112 Johannes-Brahms-Platz

Das Hanseatische Oberlandesgericht entscheidet in familienrechtlichen Streitigkeiten über Berufungen und Beschwerden gegen Entscheidungen der amtsgerichtlichen Familiengerichte in Hamburg sowie in bürgerlichen Rechtsstreitigkeiten u.a. über Berufungen gegen Endurteile bzw. Beschwerden gegen Entscheidungen des Landgerichts Hamburg (Zivilsachen (§ 119 GVG)). In Strafsachen entscheidet das Hanseatische Oberlandesgericht u.a. im 1. Rechtszug über sog. Staatsschutzdelikte (§ 120 Abs. 1 und 2 GVG) und als Rechtsmittelinstanz über Revisionen u.a. gegen Berufungsurteile der Kleinen Strafkammern des Landgerichts Hamburg, in den gesetzlich vorgesehenen Fällen über Beschwerden gegen strafrichterliche Entscheidungen sowie gegen Entscheidungen der Strafvollstreckungskammern des Landgerichts (§ 121 Abs. 1 GVG).

Dem Hanseatischen Oberlandesgericht sind angegliedert:
Das Gemeinsame Prüfungsamt der Länder Freie Hansestadt Bremen, Freie und Hansestadt Hamburg sowie Schleswig-Holstein, das Landesjustizprüfungsamt, der Richterdienstsenat, der Anwaltsgerichtshof in der Freien und Hansestadt Hamburg, der Senat für Notarsachen.

Präsident

Wilhelm Rapp 20 01 / 20 03

Vizepräsidentin

Erika Andreß 20 02 / 20 04

Geschäftsleiterin

Ingrid Oest 20 05

Vertreter

N. N.

Verwaltungs- und Personalstelle

Katharina Jahn-Busch 20 41

Gemeinsame Personalabteilung und Bezügeabrechnung

Andrea Matzke 46 14

Richterrat

Vorsitzender
Karsten Wörner 20 60

Personalrat

Vorsitzende
Michaela Rieck 32 85

Personalstelle für Referendare

20354, Dammtorwall 9 -13
20310, Postfach 30 28 22
Ursula Brauer 20 80
Fax: 38 83
Geschäftsstelle 20 95

Personalrat für Referendare

Geschäftsstelle 32 62

20355, Sievekingplatz 2
(Oberlandesgerichtsgebäude)
Postanschrift: 20348 Hamburg

Eingangsgeschäftsstelle 20 72

Eingangsgeschäftsstelle Fam 20 84
Eingangsgeschäftsstelle Straf 16 60

Geschäftsstellen der Zivilsenate:

1 20 86
2 23 10
3 20 62
4 20 89
5 24 29
6 46 45
7 46 48
8 46 50
9 20 37
10 20 77
11 46 47
12 46 49
13 20 97
14 46 46

20355, Sievekingplatz 1
(Ziviljustizgebäude)
Postanschrift: 20348 Hamburg
Gruppengeschäftsstellen der Strafsenate 1 bis 5 16 60

Gemeinsames Prüfungsamt der Länder Freie Hansestadt Bremen, Freie und Hansestadt Hamburg sowie Schleswig-Holstein

20354, Dammtorwall 9 -13

Präsident

Wilhelm Rapp 20 01 / 20 03

Geschäftsführer

Dr. Michael Labe 34 17

Geschäftsstelle 20 23

Justizprüfungsamt

20354, Dammtorwall 9 -13

Leiter

Wilhelm Rapp 20 01 / 20 03

Geschäftsführer

Dr. Michael Labe 34 17

Geschäftsstelle 20 14

Richterdienstsenat bei dem Hanseatischen Oberlandesgericht

20355, Sievekingplatz 2
(Oberlandesgerichtsgebäude)
Postanschrift: 20348 Hamburg

Vorsitzender
Joachim Gottschalk 20 59
Geschäftsstelle 20 07

Anwaltsgerichtshof Hamburg in der Freien und Hansestadt

20355, Sievekingplatz 2
(Oberlandesgerichtsgebäude)
Postanschrift: 20348 Hamburg

Präsident
Reinhard Daum 20 17
Geschäftsstelle

Senat für Notarsachen

20355, Sievekingplatz 2
(Oberlandesgerichtsgebäude)
Postanschrift: 20348 Hamburg

Vorsitzende
Dr. Marion Raben 20 55
Geschäftsstelle 20 07

LANDGERICHT HAMBURG

Postanschrift:
20348 Hamburg, Postfach 30 01 21
T: 4 28 43-0
**(fristwahrendes) Fax:
4 28 43-43 18 / 43 19**
Tlx: 2 16 22 35 jbhhd
Internet: www.landgericht.hamburg.de
E-Mail: poststelle@lg.justiz.hamburg.de

Geschäftszeiten:
Generell montags-freitags 9.00-13.00 Uhr
Für Eilsachen nach 13 Uhr stehen die Mitarbeiter des Landgerichts von montags bis donnerstags bis 15.00 Uhr, freitags bis 14 Uhr zur Verfügung.

Konto: Justizkasse siehe unter Justizbehörde, Justizverwaltungsamt

Das Landgericht entscheidet in Zivil- und Strafsachen als Eingangs- und Berufungsinstanz.

In Zivilsachen erster Instanz ist es insbesondere zuständig für bürgerliche Rechtsstreitigkeiten vermögensrechtlicher Art, die nicht den Amtsgerichten zugewiesen sind (Streitwert ab 5.000,01 €) sowie für Ansprüche aus Amtshaftung.

Als Berufungsinstanz ist das Landgericht zuständig für Berufungen gegen Urteile des Amtsgerichts. Es ist auch zuständig für Beschwerden gegen andere Entscheidungen des Amtsgerichts (Ausnahme: Familien- und Kindschaftssachen).

Es gibt 33 Zivilkammern am Landgericht. Es bestehen Spezialzuständigkeiten z.B. für Bausachen, Mietesachen, Computersa-

chen, Presse- Urheber- und Verlagsrecht, Fiskus- und Amtshaftungssachen, Patent-, Gebrauchsmuster-, Warenzeichen und Wettbewerbsachen, Versicherungs- und Verkehrsziivilsachen sowie Arzthaftungsrecht. Das Landgericht hat ferner Kammern, die zuständig sind für besondere Rechtsstreitigkeiten, wie z.B. die Kammer für Baulandsachen, Entschädigungskammer und Wiedergutmachungskammer. Darüber hinaus bestehen beim Landgericht Hamburg 16 Kammern für Handelssachen. Sie sind zuständig für Rechtsstreitigkeiten zwischen Kaufleuten, zu denen auch die Personen- und Kapitalgesellschaften gehören.

In Strafsachen ist das Landgericht in erster Instanz insbesondere zuständig bei Anklagen wegen Tötungsdelikten und Verbrechen mit Todesfolge, sowie zur Verhandlung von Straftaten, bei denen im Fall der Verurteilung eine Strafe von mehr als 4 Jahren Freiheitsstrafe zu erwarten ist oder bei erwarteter Unterbringung in einem psychiatrischen Krankenhaus oder in der Sicherungsverwahrung. Für Strafsachen gegen Jugendliche (Beschuldigte im Alter von 14 bis 18 Jahren) und Heranwachsende (Beschuldigte im Alter von 18 bis 21 Jahren) gelten besondere Regelungen.

Als Berufungsinstanz ist das Landgericht in Strafsachen zuständig für Berufungen gegen Urteile des Amtsgerichts. Als Beschwerdeinstanz entscheidet es über Beschwerden gegen Beschlüsse des Amtsgerichts.

Es gibt 28 Große Strafkammern. Davon sind drei Strafkammern als Schwurgerichte für Tötungsdelikte und Verbrechen mit Todesfolge zuständig. Eine Staatsschutzkammer befasst sich unter anderem mit Straftaten wie Friedens-, Hoch- und Landesverrat. 4 Jugendkammern beurteilen Straftaten, an denen Jugendliche oder Heranwachsende beteiligt waren, 3 Jugendschutzkammern beurteilen Straftaten, durch die ein Kind oder Jugendlicher verletzt oder unmittelbar gefährdet wurden. Außerdem bestehen Spezialzuständigkeiten in Form von Wirtschafts-, Betäubungsmittel-, Verkehrs- und Umweltstrafkammern. Ferner gibt es vier Strafvollstreckungskammern sowie eine Kammer für Steuerberater und Steuerbevollmächtigtenachen. Darüber hinaus bestehen beim Landgericht Hamburg Kleine Strafkammern für die Verhandlung der Berufungen.

Dem Landgericht angegliedert ist die Richterdienstkammer.

Präsident

Kai-Volker Öhrlrich 26 29 / 26 30
Fax: 41 98

Vizepräsidentin

Dr. Renate Rheineck 47 06
Fax: 41 98

Geschäftsleiter

Klaus Berndt 26 28

Fax: 41 98

Vertreterin:

Kerstin Breyer 26 35



Personalleiterin: Kerstin Breyer Fax: 41 98	26 35	KfH 7 KfH 8 KfH 9 KfH 11 KfH 12 KfH 13 KfH 14 KfH 15 KfH 16 KfH 17	26 78 26 78 26 78 26 86 25 04 26 86 26 79 u. 26 81 37 66 26 85 26 79 u. 26 81
Überbeglaubigungen notarieller Urkunden Maren Meiz Fax: 41 98	27 34	KfH 18 KfH 19 KfH 20	27 03 21 81 27 03
Verwaltungsregistratur Thomas Doil Fax: 41 98	26 37		
Richterrat Vorsitzender Hermann Harms	37 15		
Personalrat Vorsitzender Jörg Osowski E-Mail: Landgericht.Personalrat @lg.justiz.hamburg.de	29 78		
Ziviljustizgebäude: Zivilkammern, Kammern für Handelssachen und Verwaltung			
20355, Sievekingplatz 1 Postanschrift: 20348 Hamburg, Postfach 30 01 21			
HVV: U2 Messehalle, U3 Feldstraße; Buslinien: 35, 3 Sievekingplatz, 36, 112 Johannes-Brahms-Platz			
Zentrale Verteilerstelle für Zivilsachen T: 4 28 43-47 04 und 25 76 Fax: 41 98			
Telefonnummern der Geschäftsstellen der Zivilkammern (ZK):			
ZK 1 ZK 2 ZK 3 ZK 4 ZK 6 ZK 7 ZK 8 ZK 9 ZK 10 ZK 11 ZK 12 ZK 13 ZK 14 ZK 15 ZK 16 ZK 17 ZK 18 ZK 19 ZK 20 ZK 21 ZK 22 ZK 23 ZK 24 ZK 25 ZK 26 ZK 27 ZK 28 ZK 29 ZK 30 ZK 31 ZK 32 ZK 33	39 27 25 32 39 29 39 25 40 16 43 90 25 53 25 55 21 77 43 99 25 26 35 33 25 57 27 01 43 88 21 78 40 17 25 57 25 53 39 26 40 18 26 05 26 53 22 53 32 03 25 77 40 15 31 00 28 58 25 81 25 63 47 20	GS 1 GS 2 GS 3 GS 4 GS 5 GS 6 GS 7 GS 9 GS 11 GS 12 GS 13 GS 14 GS 16 GS 17 GS 19 GS 21 GS 22 GS 23 GS 24 GS 26 GS 27 GS 28 GS 29 GS 31 GS 32	22 18 20 15 39 10 22 70 17 48 u. 22 09 20 22 46 92 u. 35 38 22 40 u. 35 64 37 62 21 07 21 93 u. 22 46 35 81 70 16 20 22 41 29 22 03 22 05 22 03 41 94 37 46 21 76 22 02 22 47 21 98 41 96
Telefonnummern der Geschäftsstellen der Kammern für Handelssachen (KfH): KfH 1 KfH 3 KfH 4 KfH 6	26 80 25 04 26 79 27 00		

HVV: S1, S11 Rübenkamp, U1 Sengelmannstraße, Buslinien: 118, 179, 217 Dakarweg

Zentrale Verteilerstelle für Strafsachen bei den Kleinen Strafkammern im Kapstadtring:
T: 4 28 43-70 19

Telefonnummern der Geschäftsstellen der Großen Strafkammern (GS):
GS 8 70 08
GS 18 70 18
GS 20 70 20

Telefonnummern der Geschäftsstellen der Kleinen Strafkammern (KS):
KS 1 70 01
KS 6 70 06
KS 7 70 07
KS 9 70 09
KS 12 70 12
KS 15 70 08
KS 19 70 18
KS 20 70 20

- Hinterlegungsstelle: montags bis freitags von 8.30 bis 12.00 Uhr und von 13.00 bis 15.00 Uhr
- Hinterlegungskasse: montags bis donnerstags von 9.00 bis 12.00 Uhr und von 13.00 bis 15.00 Uhr, freitags von 9.00 bis 12.00 Uhr und von 13.00 bis 14.00 Uhr
- Gerichtsvollzieherverteilerstelle: montags bis donnerstags von 7.30 bis 16.00 Uhr, freitags bis 14.30 Uhr

20355, Sievekingplatz 1
(Ziviljustizgebäude)
Postanschrift: 20348 Hamburg
T: 4 28 43-0
Fax: 4 28 43-43 18 / 43 19
Tlx: 2 16 22 35 jbh d
Internet: www.amtsgericht.hamburg.de
E-Mail: vorname.name
@ag.justiz.hamburg.de

Konto: Justizkasse siehe unter Justizbehörde, Justizverwaltungsamt

HVV: U2 Messehallen, Buslinien: 35, 3 Sievekingplatz, 112 Johannes-Brahms-Platz

Präsident
Dr. Heiko Raabe 16 34
Fax: 21 36

AMTSGERICHE

AMTSGERICHT HAMBURG

Die Verwaltungsangelegenheiten im Bereich der Personal- und Ressourcenwirtschaft, sowie in grundlegenden organisatorischen Fragen, werden vom Amtsgericht Hamburg auch für die Stadtteilgerichte Altona, Barmbek, Bergedorf, Blankenese, Harburg, St. Georg und Wandsbek wahrgenommen. Außerdem sind bei dem Amtsgericht Hamburg Mahnsachen, Insolvenzsachen, Handels-, Vereins-, Güterrechts-, Genossenschafts- und Musterregistersachen sowie Schiffsregistersachen zentralisiert.

Geschäftszeiten:
Generell montags bis freitags 9.00-13.00 Uhr
In Verkehrsstraf-, Allgemeinen Zivil-, Handel- und Verkehrs-, Miete-, Zwangsvollstreckungs- und Familiensachen ist montags bis freitags bis 15.00 Uhr ein Bereitschaftsdienst für Eilsachen eingerichtet.

- Ausnahmen:**
- Haft- und Schnellgericht: montags bis donnerstags von 8.30 bis 15.00 Uhr, freitags bis 14.00 Uhr
 - Vormundschaftsgericht: mittwochs geschlossen
 - Nachlassgericht: mittwochs geschlossen
 - Grundbuch: montags bis freitags von 9.00 bis 13.00 Uhr, in der Zeit von 13.00 bis 15.00 Uhr, freitags bis 14.00 Uhr nehmen die jeweiligen Eingangsgeschäftsstellen Anträge entgegen. In Eilfällen können in dieser Zeit auch die Akten eingesehen werden.
 - Schiffsregister: montags bis donnerstags von 9.00 bis 15.00 Uhr, freitags bis 14.00 Uhr
 - Registergericht: montags bis freitags von 9.00 bis 14.00 Uhr
 - Zahlstelle: montags bis donnerstags von 8.30 bis 16.15 Uhr, freitags bis 14.00 Uhr

Vizepräsidentin
Sibylle Umlauf 28 01

Leiter der amtsgerichtlichen Verwaltung
Dr. Guido Christensen 16 72

**Richterrat
Hamburger Amtsgerichte**
Vorsitzende:
Katrin Bühring-Uhle-Lehmann 33 18

**Personalrat der
Hamburger Amtsgerichte**
Vorsitzende
Elke Koch 24 79
E-Fax: 42 79 83-0 48

Personalabteilung
Annegret Konitzer 15 89
Fax: 15 59

Abteilung für Budget und Planung
Florian Strunk 16 35
Fax: 23 83

Abteilung für IuK- Angelegenheiten
Michael Kaufmann 29 75
E-Fax: 42 79 83-0 25

Abteilung für Arbeitsplatzservice
Adolf Luitjens 41 01

Abteilung für Gerichtsvollzieherangelegenheiten
Ute Kuchenbuch 29 39
Geschäftsstelle 29 41

Gemeinsame Annahmestelle des Land- und Amtsgerichts, Poststelle und Zustellungsdienst
Norbert Wersching 29 35 / 40 34



Zahlstelle und Hinterlegungskasse Kostenmarken, Vorschusszahlungen Birgitt Neumann 29 47 / 34 95	Zwangsversteigerung / Zwangsverwaltung 28 48 Fax 29 99	Strafsachen Fax: 16 11	16 14	Familiensachen Strafsachen	68 02 67 30
--	--	---------------------------	-------	-------------------------------	----------------

Segment Zivil

20355, Sievekingplatz 1
(Ziviljustizgebäude)
Eingangsgeschäftsstelle
Apparate: 29 10 / 29 45 / 48 13 / 48 14

Mietesachen
Eingangsgeschäftsstelle 38 41

Zwangsvollstreckung in Forderungen und
andere Vermögenswerte
Apparate: 26 20 / 30 46 / 35 85 / 27 65 /
26 04 / 15 32 / 38 40

Segment Insolvenz und Familie/Vormundschaft

Insolvenzverfahren
T: 4 28 43-0 (Zentrale)
Familiensachen
Verwaltungsgeschäftsstelle 23 70

Vormundschaftssachen
Verwaltungsgeschäftsstelle 23 70

Segment Straf

20355, Sievekingplatz 3
(Strafjustizgebäude)
Postanschrift: 20348 Hamburg

Allgemeine Strafsachen 32 46 / 39 82

Haft- und Schnellgericht 22 74

Abschiebehaft 23 27

Verkehrsstrafsachen,
Verkehrsordnungswidrigkeiten
und Wirtschaftsstrafsachen 39 82

Segment Freiwillige Gerichtsbarkeit (FGG)

20354, Dammtorwall 13
Postanschrift: 20348 Hamburg

HVV: U1, Buslinien: 5, 109, 112, 36, 4
Stephansplatz, U2, Buslinien: 5, 109, 36, 4
Gänsemarkt

Testaments- und Nachlasssachen
Apparate 40 42 / 34 52 / 52 92

20355, Caffamacherreihe 20
Postanschrift: 20348 Hamburg

HVV: U1, Buslinien: 5, 109, 112, 36, 4
Stephansplatz, U2, Buslinien: 5, 109, 36, 4
Gänsemarkt

Grundbuchsachen, Partnerschaftsregister
Eingangsgeschäftsstelle 28 79

Handelsregister 43 13 / 34 40
Vereins-, Güterrechts- und Genossen-
schaftsregister
Schiffsregister 32 48
Fax: 29 56

Gemeinsames Mahngericht der Länder Hamburg und Mecklenburg- Vorpommern

22765, Max-Brauer-Allee 89
Postanschrift: 22747 Hamburg
T: 4 28 11- und Durchwahl

HVV: S1, S11, S2, S3, S31 Altona, Buslinien:
20, 115, 183 Gerichtstraße

Mahnsachen 14 62

AMTSGERICHT (STADTTEILGERICHT) HAMBURG-ALTONA

22765, Max-Brauer-Allee 91
22701, Postfach 50 01 22
Call-Center HamburgService:
T: 4 28 28-0
Direktdurchwahl:
T: 4 28 11- und Durchwahl
Fax: 4 28 11-17 28
Internet:
www.amtsgericht-altona.hamburg.de
E-Mail: PoststelleAGAltona
@ag.justiz.hamburg.de sowie
vorname.name@ag.justiz.hamburg.de

Geschäftszeiten:
Generell montags bis freitags 9.00-13.00
Uhr. In Familien-, Zivil-, und Vormund-
schaftssachen ist montags bis donnerstags
bis 16 Uhr bzw. freitags bis 15 Uhr ein Bereit-
schaftsdienst für Eilsachen eingerichtet.
Ausnahmen:
• Verwaltungsgeschäftsstelle (Hinterleg-
ungsstelle): täglich von 9.00 bis 15.00 Uhr
• Grundbuchsachen: montags bis donners-
tags von 09.00 bis 15.00 Uhr, freitags bis
14.00 Uhr
• Nachlassgericht: mittwochs geschlossen

Zahlstelle 15 93
Konto:
Deutsche Bundesbank
BLZ: 200 000 00, Kto.-Nr.: 200 015 01
IBAN DE10 2000 0000 0020 001501
BIC MARKDEF1200

HVV: S1, S11, S2, S3, S31 Altona, 20, 115,
183 Gerichtstraße

Direktor des Amtsgerichts

Jochen Cassel 15 63
Fax: 17 28

Vertreter
Dr. Hartmut Paetzold 15 59
Bilke Thomas 16 38

Geschäftsleiterin
Eva John 15 64
Fax: 17 28

Vertreterin
Denise Gabbey 15 67

Jugendstrafsachen 32 84
Fax: 32 50
Zivilsachen 21 64
Fax: 19 87

Zwangsvollstreckungssachen 25 91
Fax: 19 44

Familiensachen 21 65
Fax: 19 56

Grundbuchsachen /
Zwangsvollstreckung
Fax: 15 05

Vormundschaftssachen 16 06
Fax: 28 55

Nachlasssachen 16 06
Fax: 28 55

WEG-Sachen 16 06
Fax: 28 55

AMTSGERICHT (STADTTEILGERICHT) HAMBURG-BARMBEK

22083, Spohrstraße 6
Postanschrift: 22051, Postfach 76 01 20
T: 4 28 63-66 03
Fax: 4 28 63-66 18
Internet: [www.amtsgericht-barmbek.ham-
burg.de](http://www.amtsgericht-barmbek.ham-
burg.de)
E-Mail: vorname.name@ag.justiz.hamburg.de

Geschäftszeiten:
Generell 9.00 bis 13.00 Uhr

In Familien-, Straf-, Zivil-, Nachlass- (außer
Mittwoch), Grundbuch und Vormundschafts-
sachen ist montags bis donnerstags bis
16.00 Uhr, freitags bis 15.00 Uhr ein Bereit-
schaftsdienst für Eilsachen eingerichtet.
Ausnahme:
• Nachlassgericht: mittwochs geschlossen

Zahlstelle 66 04
Konto:
Deutsche Bundesbank
BLZ: 200 000 00, Kto.-Nr.: 200 015 01
IBAN DE10 2000 0000 0020 001501
BIC MARKDEF1200

HVV: U2 Hamburger Straße o. Dehnhaiide,
U3: Saarlandstraße (10 Minuten Fußweg),
Buslinien 261, 171

Direktor des Amtsgerichts

Kai Breuer 66 00

Vertreter
Heiner Wegemer 66 91
Thomas Meyn 68 21
Dr. Stefan Salis 66 64

Geschäftsleiter
Uwe Eilers 66 01
Fax: 66 11

Vertreter
Marcus Ebeling 66 02

AMTSGERICHT (STADTTEILGERICHT) HAMBURG-BERGEDORF

21029, Ernst-Mantius-Straße 8
Postanschrift: 21002, Postfach 80 02 40
Call-Center HamburgService:
T: 4 28 28-0
Direktdurchwahl:
T: 4 28 91- und Durchwahl
Fax: 4 28 91-29 16
Internet: [www.amtsgericht-bergedorf.
hamburg.de](http://www.amtsgericht-bergedorf.
hamburg.de)
E-Mail: vorname.name@ag.justiz.hamburg.de

Geschäftszeiten:
Generell montags bis freitags 09.00-13.00
Uhr

In Familien-, Zivil-, Straf- und Vormund-
schaftssachen ist montags bis donnerstags
bis 16 Uhr bzw. freitags bis 15 Uhr ein
Bereitschaftsdienst für Eilsachen eingerich-
tet.

Ausnahmen:
• Zahlstelle: montags bis freitags von 10.00
bis 12.00 Uhr
• Grundbuchsachen: montags bis donners-
tags von 8.30 bis 15 Uhr, freitags bis 14 Uhr
• Vormundschaftsgericht: mittwochs ge-
schlossen
• Nachlassgericht: mittwochs geschlossen

Zahlstelle 23 87
Konto:
Deutsche Bundesbank
BLZ: 200 000 00, Kto.-Nr.: 200 015 01
IBAN DE10 2000 0000 0020 001501
BIC MARKDEF1200
Postbank Hamburg
BLZ: 200 100 20, Kto.-Nr.: 4 40 12-2 06

HVV: S21, S2, Bergedorf

Direktor des Amtsgerichts

Holger Bork 24 00

Vertreter
Günter Stello 22 61

Geschäftsleiterin
Katja-Elvira Lemke 24 04
Vertreterin
Susanne Zeyn 22 68

Strafsachen 23 77 / 23 90
Fax: 21 39

Zivilsachen 23 91
Fax: 21 82



Zwangsvollstreckungssachen Fax: 21 10	23 93	Vertreterin Catrin Jannsen	56 06
Familienachen Fax: 25 74	23 85/31 52	Strafsachen	53 25
Grundbuchsachen Fax: 25 73	23 79 / 23 66	Jugendstrafsachen Zivilsachen	53 11 53 32
Vormundschaftssachen Fax: 25 71	23 84	Zwangsvollstreckungssachen Familienachen	54 45 55 26
Nachlasssachen Fax: 29 16	24 01	Grundbuchsachen	52 13
Jugendstrafsachen Fax: 21 39	30 71 / 30 70	Vormundschaftssachen	56 14
Verwaltungssachen Fax: 29 16	24 05 / 34 28	Nachlasssachen	53 18

AMTSGERICHT (STADTTEILGERICHT) HAMBURG-HARBURG

21073, Bleicherweg 1
Buxtehuder Straße 9 und 11
21041, Postfach 90 01 61
Call-Center HamburgService:
T: 4 28 28-0
Direktdurchwahl:
T: 4 28 71- und Durchwahl
Fax: (Verwaltung) 4 28 71-36 68
Fax: (Strafabt.) 4 28 71-25 49
Fax: (Familiengericht) 4 28 71-34 74
Fax: (Zivilabteilungen) 4 28 71-34 16
Fax: (Vormundschaftsgericht) 4 28 71-34 17
Fax: (Vollstreckungsgericht) 4 28 71-34 18
Fax: (Jugendgericht) 4 28 71-21 89
Internet:
www.amtsgericht-harburg.hamburg.de
E-Mail:
vorname.name@ag.justiz.hamburg.de

Geschäftszeiten:
Generell montags bis freitags 9.00-13.00 Uhr.
In Familien-, Zivil-, Straf- und Vormundschaftssachen ist montags bis donnerstags bis 16.00 Uhr bzw. freitags bis 15.00 Uhr ein Bereitschaftsdienst für Eilsachen eingerichtet.
Ausnahmen:
• Nachlassgericht, Vormundschaftsgericht und Vollstreckungsgericht mittwochs geschlossen
• Zahlstelle: montags bis freitags von 09.00 bis 12.30 Uhr und 13.30 bis 15.00 Uhr
• Hinterlegungsstelle: montags bis freitags von 09.00 bis 15.00 Uhr
• Gerichtsvollzieherverteilungsstelle: montags bis donnerstags von 09.00 bis 15.00 Uhr, freitags bis 14.00 Uhr
• Grundbuchsachen: in der Zeit von 13.00 bis 15.00 Uhr, freitags bis 14.00 Uhr können in den jeweiligen Eingangsgeschäftsstellen Anträge abgegeben werden. In Eilfällen können auch Akten in dieser Zeit eingesehen werden.

Zahlstelle 36 64
Buxtehuder Straße 9
Konto:
Deutsche Bundesbank
BLZ: 200 000 00, Kto.-Nr.: 200 015 01
IBAN DE10 2000 0000 0020 001501
BIC MARKDEF1200
Postbank Hamburg,
BLZ: 200 100 20, Kto.-Nr.: 6520-207

AMTSGERICHT (STADTTEILGERICHT) HAMBURG-BLANKENESE

22587, Dormienstraße 7
22561, Postfach 55 01 20
Call-Center HamburgService:
T: 4 28 28-0
Direktdurchwahl:
T: 4 28 11- und Durchwahl
Fax: 4 28 11-52 70
Internet: www.amtsgericht-blankenese.hamburg.de
E-Mail: vorname.name@ag.justiz.hamburg.de
Geschäftszeiten:
Generell montags bis freitags 9.00-13.00 Uhr. In Familien-, Zivil-, Straf-, und Vormundschaftssachen ist montags bis donnerstags von 14.00 bis 16.00 Uhr bzw. freitags bis 15.00 Uhr ein Bereitschaftsdienst für Eilsachen eingerichtet.

Ausnahmen:
• Grundbuchsachen: montags bis donnerstags von 8.30 bis 15.00 Uhr, freitags bis 14.00 Uhr,
• Nachlassgericht: mittwochs geschlossen
• Vormundschaftsgericht: mittwochs geschlossen
• Zahlstelle: montags bis freitags von 9.00 bis 12.30 Uhr

Zahlstelle 53 39
Konto:
Deutsche Bundesbank
BLZ: 200 000 00, Kto.-Nr.: 200 015 01
IBAN DE10 2000 0000 0020 001501
BIC MARKDEF1200
Postbank Hamburg
BLZ: 200 100 20, Kto.-Nr.: 88 31-2 08

HVV: S1, S11, Buslinien: 36, 48, 1, 286, 189 Blankenese

Direktor des Amtsgerichts

Horst D. Tonat 53 19
Vertreterin
Hilke Ohle 53 28
Geschäftsleiterin
Nicole Soujon 53 20

HVV: S3, S31 Harburg Rathaus, Buslinien: 141, 241 Seehafenbrücke

Direktorin des Amtsgerichts
Heike Ullfers 36 10
Fax: 36 68

Vertreter
Eckart Waldow 22 67
Bernd Hoyer 36 17

Geschäftsleiter
Günter Klein 36 11
Fax: 36 68

Vertreterin
Vera Wonsak 36 13
Fax: 36 68

21073, Buxtehuder Straße 9
Strafsachen (Erwachsene)
T: 4 28 71-38 55 / 38 37
Fax: 25 49

Jugendstrafsachen
T: 4 28 71-36 63 / 21 93
Fax: 21 89

Zivilsachen
T: 4 28 71-37 42 / 27 79
Fax: 34 16

Familienachen
T: 4 28 71-24 10 / 22 08
Fax: 34 74
21073, Buxtehuder Straße 11
Zwangsvollstreckungssachen
T: 4 28 71-36 63/36 57
Fax: 34 18

21073, Bleicherweg 1
Grundbuchsachen
T: 4 28 71-36 21

Vormundschaftssachen,
Pflegerische- und Betreuungssachen
T: 4 28 71-36 23 / 36 86
Fax: 34 17

Nachlasssachen
T: 4 28 71-36 23 / 36 33

AMTSGERICHT (STADTTEILGERICHT) HAMBURG-ST. GEORG

20099, Lübeckertordamm 4
(Haus der Gerichte)

20002, Postfach 10 03 21
T: 4 28 43-0
Fax: (Verwaltung) 72 32
Fax: (Straf) 72 22

(fristwährendes) Fax für alle Abteilungen
T: 4 28 43-72 19

Internet:
www.amtsgericht-st-georg.hamburg.de
E-Mail: GemAnnahmestelleHdGAGStGeorg@ag.justiz.hamburg.de
sowie vorname.name@ag.justiz.hamburg.de

Geschäftszeiten:
Generell montags bis freitags 9.00-13.00 Uhr. In Zivil-, Straf-, Nachlass- und Vormundschaftssachen ist montags bis donnerstags bis 16.00 Uhr bzw. freitags bis 15.00 Uhr ein Bereitschaftsdienst für Eilsachen eingerichtet.

Ausnahmen:
• Zahlstelle: montags bis freitags von 09.00 bis 13.00 Uhr und montags bis donnerstags von 14.00 bis 15.00 Uhr.
• Gerichtsvollzieherverteilungsstelle: montags bis freitags von 09.00 bis 13.00 Uhr
• Nachlassgericht mittwochs geschlossen
• Vormundschaftsgericht: mittwochs geschlossen

Grundbuchsachen.
In der Zeit von 09.00 bis 15.00 Uhr, freitags bis 14.00 Uhr können in den Geschäftsstellen Anträge abgegeben werden. In Eilfällen können auch Akten in dieser Zeit eingesehen werden.

Zahlstelle 72 15
Konto:
Deutsche Bundesbank
BLZ: 200 000 00, Kto.-Nr.: 200 015 01
IBAN DE10 2000 0000 0020 001501
BIC MARKDEF1200

HVV: S1, S11, S2, S21, U2, U3 Berliner Tor; U1 Lohmühlenstraße
Direktor des Amtsgerichts
Hans-Dietrich Rzdtki 72 00
Vertreter
Ullrich Baethge 73 71

Geschäftsleiter
Dieter Dehning 72 01

Vertreterin
Renate Oellerich 72 02
Birgit Wiese 72 03

Strafsachen
T: 4 28 43- 11

Zivilsachen
T: 4 28 43- 11

Zwangsvollstreckungssachen
T: 4 28 43- 11

Grundbuchsachen
T: 4 28 43- 11

Vormundschaftssachen, Pflegerische- und Betreuungssachen
T: 4 28 43- 11

Nachlasssachen
T: 4 28 43- 11

AMTSGERICHT (STADTTEILGERICHT) HAMBURG-WANDSBEK

22041, Schädlerstraße 28
22041, Schloßstraße 12, 1. Et.
22041, Schloßstr. 8 e
Postanschrift: 22001, Postfach 70 01 09
Call-Center HamburgService:
T: 4 28 28-0



Direktdurchwahl:
T: 4 28 81- und Durchwahl
Fax (Poststelle): 4 28 81-29 42
Internet:
www.amtsgericht-wandsbek.hamburg.de
E-Mail:
vorname.name@ag.justiz.hamburg.de

Geschäftszeiten:
Generell montags bis freitags 9.00-13.00 Uhr
In Familien-, Zivil-, Straf- und Vormundschaftssachen montags bis donnerstags von 9.00 bis 16.00 Uhr, freitags bis 15.00 Uhr ein Bereitschaftsdienst für Eilsachen eingerichtet.
Ausnahmen:
• Zahlstelle: montags bis freitags 9.00 bis 13.00 Uhr
• Gerichtsvollziehervertreterstelle: montags bis donnerstags von 9.00 bis 16.00 Uhr, freitags bis 15.00 Uhr
• Nachlassgericht mittwochs geschlossen
• Vormundschaftsgericht: mittwochs geschlossen

Zahlstelle 21 60
Konto:
Postbank Hamburg
BLZ: 200 100 20, Kto.-Nr.: 8914208
Justizkasse Hamburg,
Hamburgische Landesbank,
BLZ: 200 500 00 Kto.-Nr.: 104612

HVV: U1 Wandsbeker-Markt, Buslinien:
162, 262, 164, 165 Wendemuthstraße

Direktor des Amtsgerichts
Lutz von Selle 22 73

Vertreter
Heinz Sohns 27 90
Hans-Joachim Bodenstaff 23 76

Geschäftsleiter
Joachim Oellerich 21 85

Vertreterin
Anja Kastner 22 74

Strafsachen
Fax: 20 93 27 12

Jugendstrafsachen
Fax: 29 12 21 97

Zivilsachen
Fax: 24 58 27 08

Zwangsvollstreckungssachen
Fax: 20 79 27 12

Grundbuchsachen
Fax: 29 42 21 59

Nachlasssachen
Fax: 29 42 21 97

22041 Schloßstr. 8e. 1. Etage
Vormundschaftssachen 24 32
Fax: 23 11

22041, Schloßstraße 12, 1. Etage
Familiensachen 23 62
Fax: 26 01

HAMBURGISCHES OBER- VERWALTUNGSGERICHT

Der Rechtsweg vor die Verwaltungsgerichte ist eröffnet in sog. öffentlich-rechtlichen Streitigkeiten nichtverfassungsrechtlicher Art. Das sind hauptsächlich Streitigkeiten zwischen dem Bürger und dem Staat, wie z.B. Fälle, in denen um die Erteilung einer Baugenehmigung gestritten wird, oder Verfahren gegen Bebauungspläne, gegen Planfeststellungsbeschlüsse, wie der „DA-Erweiterung A 380“, um ein Verbot von Demonstrationen, Entscheidungen im Polizeirecht, im Ausländer- und Asylrecht etc.. Gegen Urteile des Verwaltungsgerichts können Sie im Falle des Unterliegens eine Berufung gem. § 124 Absatz 2 VwGO durchführen, wenn sie von dem Verwaltungsgericht (§ 124 a Abs. 1 VwGO) zugelassen wird. Die Berufung ist innerhalb von 2 Monaten nach Zustellung des vollständigen Urteils zu begründen (§ 124 a Absatz 3 VwGO).

Hat das Verwaltungsgericht die Berufung nicht zugelassen, können Sie nach Zustellung des vollständigen Urteils innerhalb eines Monats einen Antrag auf Zulassung der Berufung bei dem Verwaltungsgericht stellen (§ 124 a Absatz 4 VwGO). Innerhalb von 2 Monaten nach Zustellung des Urteils sind die Gründe darzulegen, aus denen die Berufung zuzulassen ist. Das Oberverwaltungsgericht hat dann über die Zulassung zu entscheiden (§ 124 a Absatz 5 VwGO). Lässt das Oberverwaltungsgericht die Berufung zu, wird ein Berufungsverfahren durchgeführt.

Gegen Beschlüsse des Verwaltungsgerichts können Sie sich im Beschwerdeverfahren an das Oberverwaltungsgericht wenden (§ 146 Absatz 1 VwGO). Die Beschwerde ist bei dem Verwaltungsgericht einzulegen (§ 147 Absatz 1 VwGO). In Verfahren des vorläufigen Rechtsschutzes ist sie innerhalb von einem Monat nach Bekanntgabe der verwaltungsgerichtlichen Entscheidung zu begründen (§ 146 Absatz 4 VwGO). Das Verwaltungsgericht ist gehalten, die Beschwerde unverzüglich dem Oberverwaltungsgericht vorzulegen. Mit der Beschwerde müssen Sie einen konkreten Antrag stellen, und die Gründe darlegen, aus denen die Entscheidung zu ändern ist. Außerdem ist es erforderlich, dass Sie sich inhaltlich mit der angefochtenen Entscheidung des Verwaltungsgerichts auseinandersetzen (§ 146 Absatz 4 VwGO). Das Oberverwaltungsgericht prüft nur die dargelegten Gründe.

In Ausnahmefällen, die gesetzlich in den §§ 47 und 48 Verwaltungsgerichtsordnung geregelt sind, ist das Oberverwaltungsgericht erstinstanzlich zuständig, z.B. bei Planfeststellungs- und einigen Normenkontrollverfahren, wie etwa bei Verfahren über die Gültigkeit von Bebauungsplänen oder bei Erweiterungen eines Verkehrsflughafens, bei Vereinsverboten, die von einer obersten Landesbehörde ausgesprochen werden, in Streitigkeiten über die Errichtung und den Betrieb von Großanlagen der Energieversorgung und Abfallentsorgung oder der Durchführung sonstiger Großvorhaben.

Es ist zu beachten: In fast allen Verfahren vor dem Oberverwaltungsgericht - es gibt nur wenige Ausnahmen - müssen Sie sich gem. § 67 Verwaltungsgerichtsordnung vertreten lassen. In den im Gesetz festgelegten Einzel-

fällen kann dies durch einen Rechtslehrer an einer deutschen Hochschule, Verbandsvertreter, durch Gewerkschaften oder Steuerberater geschehen, in der Regel aber durch einen Rechtsanwalt.

Gegen Urteile des Oberverwaltungsgerichts steht den Beteiligten die Revision an das Bundesverwaltungsgericht zu (§ 133 Abs. 1 VwGO). Hat das Oberverwaltungsgericht die Revision nicht zugelassen, kann Beschwerde gegen die Nichtzulassung der Revision eingelegt werden. Die Revision bzw. Beschwerde gegen die Nichtzulassung der Revision ist innerhalb 1 Monats nach Zustellung des vollständigen Urteils bei dem Oberverwaltungsgericht einzulegen. Sie ist innerhalb von zwei Monaten nach der Zustellung des vollständigen Urteils zu begründen (§ 133 Abs. 3 VwGO). Dafür müssen Sie in der Regel einen Rechtsanwalt beauftragen.

Dem Hamburgischen Oberverwaltungsgericht angegliedert ist der Hamburgische Berufsgeschäftshof für die Heilberufe

20099, Lübeckertordamm 4
(Haus der Gerichte)
T: 4 28 43-0
Fax Verfahrensbereich:
4 28 43-7 10
Fax Verwaltung und Pressestelle:
4 28 43-77 11
Fax Gemeinsame Annahmestelle
im Haus der Gerichte:
4 28 43-2 19
Fax Bibliothek einschließlich Asyldokumentation:
4 28 43-77 12
Internet:
www.oberverwaltungsgericht.hamburg.de
E-Mail: verwaltung
@ovg.justiz.hamburg.de sowie
vorname.nachname@ovg.justiz.hamburg.de

Geschäftszeiten: montags bis freitags 9.00-13.00 Uhr

Konto: Justizkasse siehe unter Justizbehörde, Justizverwaltungsamt

HVV: S1, S11, S2, S21, U2, U3 Berliner Tor;
U 1 Lohmühlenstraße

Präsident
Dr. Rolf Gestefeld 76 73

Vizepräsident
N.N. 76 75

Pressesprecherin
Angelika Huusmann 76 77

Geschäftsleiter
Frank Uhrhammer 76 70

Geschäftsstellen
Apparate: 76 52 / 76 53 / 76 55
/ 76 56 / 76 57

Richterrat
Vorsitzender
Joachim Pradel 76 85

Personalrat
Vorsitzende
Erika Flügge 76 97
Fax: 77 12

Hamburgischer Berufsgerichtshof für die Heilberufe

Präsident
Dr. Rolf Gestefeld 76 73

Geschäftsstelle 76 61

Fax Verfahrensbereich
4 28 43-77 10

Fax Gemeinsame Annahmestelle
im Haus der Gerichte
4 28 43-72 19

VERWALTUNGSGERICHT HAMBURG

Das Verwaltungsgericht Hamburg ist gemäß § 40 Abs. 1 VwGO zuständig für alle öffentlich-rechtlichen Streitigkeiten nichtverfassungsrechtlicher Art. Es handelt sich hierbei um Rechtsstreitigkeiten, die das Verhältnis Bürger - Staat betreffen, wie etwa die Bereiche des Asyl- und Ausländerrechts, des Baurechts, des Beamtenrechts, des Gewerberechts, des Polizeirechts, des Schulrechts und des Versammlungsrechts. Bestimmte öffentlich-rechtliche Streitigkeiten hat der Gesetzgeber allerdings anderen Gerichten zugewiesen. So sind etwa regelmäßig für das Sozialrecht und das Sozialhilferecht das Sozialgericht, für das Steuerrecht das Finanzgericht sowie für das Amtshaftungsrecht das Landgericht zuständig.

Das Verwaltungsgericht entscheidet im ersten Rechtszug grundsätzlich über alle Streitigkeiten, für die der Verwaltungsrechtsweg offen steht (§ 45 VwGO). Über besonders ausgewiesene Streitigkeiten entscheidet jedoch das Oberverwaltungsgericht (§ 47 f. VwGO) bzw. das Bundesverwaltungsgericht in erster Instanz (§ 49 f. VwGO). Auch hier sind spezialgesetzliche Zuweisungen an ein bestimmtes Gericht möglich.

Die örtliche Zuständigkeit des VG Hamburg richtet sich nach § 52 VwGO.

Dem Verwaltungsgericht Hamburg angegliedert ist das Hamburgische Berufsgericht für die Heilberufe

20099, Lübeckertordamm 4
(Haus der Gerichte)
T: 4 28 43-11
Fax: 4 28 43-72 19
Internet: www.verwaltungsgericht.hamburg.de
E-Mail: poststelle@vg.justiz.hamburg.de

Hinweis:
Verfahrensanträge und Schriftsätze können per E-Mail nicht rechtswirksam eingereicht werden.

Geschäftszeiten: montags bis donnerstags 9.00-15.00 Uhr, freitags 9.00-14.00 Uhr
Rechtsantragsdienst: montags bis freitags 9.00-13.00 Uhr oder nach Vereinbarung
Justizkasse siehe unter Justizbehörde, Justizverwaltungsamt



HVV: S1, S11, S2, S21, U2, U3 Berliner Tor;
U1 Lohmühlenstraße

Präsident

Klaus Seifert 75 00
Fax: 75 01

Vizepräsident

Helmut Gramm 75 02
Fax: 75 01

Geschäftsleiter

Jörn Schulz 75 05
Fax: 75 01

Vertreterin

Jutta Müller 75 06

Eingangsgeschäftsstelle 75 50 / 75 51
und Register

Richterrat

Vorsitzender
Dr. Gerd Quast 72 66

Personalrat

Vorsitzende
Angelika Timm 75 69

Hamburgisches Berufsgesicht für die
Heilberufe

Vorsitzender

Helmut Gramm 75 02
Geschäftsstelle 75 07

FINANZGERICHT HAMBURG

Das Finanzgericht Hamburg entscheidet über Rechtsstreitigkeiten gegen Finanzbehörden des Landes (z. B. Finanzämter) und des Bundes (z. B. Hauptzollämter, Familienkassen) in Angelegenheiten des Steuerrechts (einschl. einkommensteuerl. Kindergeld), des Zollrechts und des EG-Marktordnungsrechts. In Zoll-, Verbrauchsteuer- und Marktordnungssachen ist das Finanzgericht Hamburg auch zuständig für Streitigkeiten gegen in den Ländern Niedersachsen und Schleswig-Holstein ansässige Behörden.

20099, Lübeckertordamm 4

(Haus der Gerichte)

T: 4 28 43-77 70
Fax: 4 28 43-77 77

Internet: www.finanzgericht.hamburg.de
E-Mail: poststelle@fg.justiz.hamburg.de
sowie

name.vorname@fg.justiz.hamburg.de

Geschäftszeiten:
montags bis donnerstags 9.00-15.00 Uhr,
freitags 9.00-14.00 Uhr

Konto: Justizkasse siehe unter Justizbehörde,
Justizverwaltungsamt

HVV: S1, S11, S2, S21, U2, U3, Buslinien:
31, 160 Berliner Tor; U1, Bus 36 Lohmühlenstraße

Präsident

Dr. Jan Grotheer 77 88
Fax: 77 87

Vizepräsident

Werner Kuhr 77 28

Geschäftsleiterin

Sabrina Schult 77 25

Vertreterin

Margrit Schurwanz 77 68

Präsidialgeschäftsstelle

Norbert Kiel 77 70

Richterrat

Vorsitzende
Elisabeth Kreth 77 63

Geschäftsstellen

1., 5., 6., 7. Senat
App.: 77 33, 77 34, 77 32, 77 35
2., 3., 4. und 8. Senat
App.: 77 37, 77 38, 77 36

Personalrat

20099 Hamburg, Lübeckertordamm 4,
Vorsitzende/r:
N.N.
T: 4 28 43-

LANDESARBEITSGERICHT HAMBURG

22083, Osterbekstraße 96
Postanschrift:

22057, Postfach 76 07 20
T: 4 28 63-56 65

Fax: 4 28 63-58 52
Allgemeine Auskunft: 56 65

Internet:
www.landesarbeitsgericht.hamburg.de

E-Mail: poststelle@arbg.justiz.hamburg.de
sowie
name.vorname@lag.justiz.hamburg.de

Das Landesarbeitsgericht entscheidet im zweiten Rechtszug über Berufungen gegen Urteile und Beschwerden gegen Beschlüsse des Arbeitsgerichts.

Konto: Justizkasse siehe Justizbehörde, Justizverwaltungsamt

HVV: U 3 Saarlandstraße, U 2 Hamburger Straße oder Barmbek, Buslinien: 261, 171

Auskunft über Geschäftszeichen der
2. Instanz

Teamgeschäftsstelle 56 02

Präsident

Henning Kirsch 56 03

Vizepräsidentin

Ingrid Teichmüller 56 10

Presserichter

Christian Lesmeister 56 06

Geschäftsleiter

Gerd Steckstor 57 04

Vertreterin

Frau Gerisch-Fröhlich 58 36

Richterrat

Vorsitzender
Thorsten Beck 56 16

Personalrat

Vorsitzende
Susanne Seemann 56 45

ARBEITSGERICHT HAMBURG

22083, Osterbekstraße 96
Postanschrift:

22057, Postfach 76 07 20
T: 4 28 63-56 65

Fax: 4 28 63-58 52
Allgemeine Auskunft: 56 65

Internet: www.arbeitsgericht.hamburg.de
E-Mail: poststelle@arbg.justiz.hamburg.de
sowie

Vorname.Name@arbg.justiz.hamburg.de

Das Arbeitsgericht ist zuständig für die in §§ 2, 2a des Arbeitsgerichtsgesetzes aufgeführten Rechtsstreitigkeiten und Beschluss-sachen.

Justizkasse siehe unter Justizbehörde, Justizverwaltungsamt

HVV: U 3 Saarlandstraße, U 2 Hamburger Straße oder Barmbek, Buslinien: 261, 171 bis Brucknerstr. (Arbeitsgerichte)

Rechtsantragstelle:

montags bis freitags
9.00-12.00 Uhr Publikumsverkehr oder nach telefonischer Vereinbarung

montags bis donnerstags
12.00-15.00 Uhr in dringenden Eilfällen

freitags
12.00-14.00 Uhr in dringenden Eilfällen

Auskunft über Geschäftszeichen der
1. Instanz

Zentralkartei 58 47

Präsident

Dr. Helmut Nause 57 00

Vorzimmer

57 01

Vizepräsidentin und Presserichterin

Eveline von Hoffmann 56 28

Geschäftsleiter

Gerd Steckstor 57 04

Vertreterin

Frau Gerisch-Fröhlich 58 36

Richterrat

Vorsitzender
Thorsten Beck 56 16

Personalrat

Vorsitzende
Susanne Seemann 56 45

LANDESSOZIALGERICHT HAMBURG

22297 Hamburg, Kapstadtring 1
T: 4 28 43-0
Fax: 4 28 43-57 70
Internet:
www.landessozialgericht.hamburg.de
E-Mail:
poststelle@lsozj.justiz.hamburg.de sowie
name.vorname@lsozj.justiz.hamburg.de

Geschäftszeiten:
montags bis freitags 9.00-13.00 Uhr
oder nach Vereinbarung

Das Landessozialgericht entscheidet im zweiten Rechtszug über Berufungen gegen Urteile und Beschwerden gegen sonstige Entscheidungen des Sozialgerichts.

Präsident

Dr. Michael Ruppelt 58 00

Vizepräsident

Hans-Karl Fligg 58 02

Geschäftsleiter

Stephan Wehner 58 03

Vertreterin

Kerstin Bräuner 58 09

Richterrat

Vorsitzende
Bärbel Schwarz 58 25

Personalrat

Vorsitzende
Heike Remhof 58 04

Serviceeinheit des Landessozialgerichtes,
1.-6. Senat: 57 12

SOZIALGERICHT HAMBURG

22297 Hamburg, Kapstadtring 1
T: 4 28 43-0
Fax: 4 28 43-57 70
Internet: www.sozialgericht.hamburg.de
E-Mail:
poststelle@lsozj.justiz.hamburg.de sowie
name.vorname@sozj.justiz.hamburg.de

Geschäftszeiten:
montags bis freitags 9.00-13.00 Uhr
oder nach Vereinbarung

Das Sozialgericht Hamburg entscheidet über öffentlich-rechtliche Streitigkeiten in Angelegenheiten der Sozialversicherung, der Arbeitslosenversicherung und der übrigen Aufgaben der Bundesanstalt für Arbeit sowie der Kriegsopferversorgung und des Schwerbehindertenrechts. Es entscheidet ferner über Kassenarztrecht und über sonstige öffentlich-rechtliche Streitigkeiten, für die der Rechtsweg vor diesem Gericht eröffnet wird.

Präsidentin

Marianne Schulze 57 00



Vizepräsident

Claus-Dieter Loets

57 03

Geschäftsleiter
Stephan Wehner

58 03

Vertreterin
Kerstin Bräuner

58 09

Richterrat

Vorsitzende
Bärbel Schwarz

58 25

Personalrat

Vorsitzende
Heike Remhof

58 04

Serviceeinheiten (SE) des Sozialgerichtes:

SE 1: 56 81 / 56 82
SE 2: 57 11
SE 3: 57 26
SE 4: 57 41 / 57 42
SE 5: 57 56 / 57 57

GENERALSTAATSANWALT- SCHAFT HAMBURG

20355, Gorch-Fock-Wall 15
Postanschrift:
20316, Postfach 30 52 61
Tel: 4 28 43-17 10
Fax: 4 28 43-18 63
Tlx: 2 16 22 35 jbhhd
Internet: www.generalstaatsanwaltschaft.hamburg.de
E-Mail: Generalstaatsanwaltschaft-Hamburg@sta.justiz.hamburg.de sowie
vorname.name@sta.justiz.hamburg.de

Geschäftszeiten:
montags bis freitags 9.00-13.00 Uhr

Konto: Justizkasse siehe unter Justizbehörde, Justizverwaltungsamt

HVV: U1 Stephansplatz, U2, Buslinien: 5, 109, 36 Gänsemarkt, 112 Johannes-Brahms-Platz

Leiterin Generalstaatsanwältin

Angela Uhlig-van Buren 17 10 / 17 11

Vertreter
Leitender Oberstaatsanwalt
Wolfgang Ehlers

17 76

Pressestelle der Staatsanwaltschaften
Rüdiger Bagger

21 08

Geschäftsleiterin
Monika Andersson

34 46

Personalrat

Vorsitzender
Hartmut Plicht

46 88

Verwaltungsstelle

17 22 / 15 64

Geschäftsstelle

17 69 / 36 38

STAATSANWALTSCHAFT HAMBURG

20355, Gorch-Fock-Wall 15
Postanschrift:
20316, Postfach 30 52 61
T: 4 28 43-0
Fax: 4 28 43 -43 87
Internet:
www.staatsanwaltschaft.hamburg.de
E-Mail: sta-hamburg-kontakt@sta.justiz.hamburg.de sowie
vorname.nachname@sta.justiz.hamburg.de

Geschäftszeiten:
montags bis freitags 9.00-13.00 Uhr

Konto: Justizkasse siehe unter Justizbehörde, Justizverwaltungsamt

HVV: U1 Stephansplatz, U2, Buslinien: 5, 109, 36 Gänsemarkt, 112 Johannes-Brahms-Platz

Leiter Leitender Oberstaatsanwalt

Martin Köhnke 17 00

Vertreter
Oberstaatsanwalt
Johann Meyer

17 02

Personalrat

Vorsitzender
Hartmut Plicht

46 88

Zentraler Verwaltungsbereich
Peter Schwien

43 63

Vertreterin
Svenja Omer

17 05

Abteilung für Allgemeine Verwaltung, zentrale Dienste und Personalangelegenheiten (ZV 1)

Svenja Omer 17 05

Abteilung für Organisation, Haushalt und Controlling (ZV 2)

Gertrud Miethner 43 62

IuK-Abteilung (ZV 4)

Dirk Esemann 17 18
Fax: 42 79 81 - 0 41

Rechtshilfesachen 17 07
Gnadenangelegenheiten 42 66 / 42 69
42 66

20355, Kaiser-Wilhelm-Straße 100
Postanschrift:
20316, Postfach 30 52 61

Hauptabteilung I

Fax: 4 28 43-50 86

Strafvollstreckungssachen
(Die Zuständigkeit richtet sich nach dem Familiennamen des Verurteilten)

Abteilung
10 (A - Freis) 18 97
11 (Freit - Kusche) 21 26
12 (Kuschf - Sahina) 24 41
13 (Sahinb - Z) 15 60

Hauptabteilung II

Fax: 4 28 43-50 30

Amtsanwaltssachen, Verkehrsstrafsachen und Verkehrsordnungswidrigkeiten
(Die Zuständigkeit richtet sich nach dem Familiennamen des Beschuldigten)

Hauptabteilungsgeschäftsleitung 24 45
20 (A - Duman, I.) 24 49
21 (Duman, J. - Juch) 50 28
22 (Juci - Mueller, M.) 17 56
23 (Mueller, N. - Schulz, M.) 50 55
24 (Schulz, N. - Z) 50 64

Hauptabteilung III

Fax: 4 28 43-50 98

Allgemeine Strafsachen
(Die Zuständigkeit richtet sich nach dem Familiennamen des Beschuldigten)

Hauptabteilungsgeschäftsleitung 40 23
30 (A - Dt) 51 43
31 (Du - Kahlb) 51 43
32 (Kahlc - Murad) 51 43
33 (Murae - Schulz, F.) 24 95
34 (Schulz, G. - Z) 24 95

Hauptabteilung IV

Fax: 4 28 43-43 87

Jugend- und Jugendschutzsachen

Hauptabteilungsgeschäftsleitung 51 07
(Die Zuständigkeit richtet sich nach dem Familiennamen des Beschuldigten)

Abteilung
40 (A - Harm) 39 61 / 51 09
41 (Harn - Pess) 39 61
42 (Pest - Z) 51 09

Verfahren gegen unbekannt Beschuldigte
80 UJs - 89 UJs 51 30

Fax: 4 28 43-43 87

Leitung der Serviceeinheit 51 30

20355, Kaiser-Wilhelm-Straße 50
Postanschrift:
20316, Postfach 30 52 61

Hauptabteilung V

Fax: 4 28 43 - 40 80

Wirtschafts- und Steuerstrafsachen
Korruptionsverfahren 40 79
Hauptabteilungsgeschäftsleitung 40 79
Leitung der Serviceeinheit 40 64

20355, Gorch-Fock-Wall 15
Postanschrift:
20316, Postfach 30 52 61

Hauptabteilung VI

Fax: 4 28 43-18 64

Hauptabteilungsgeschäftsleitung 39 60
Rauschgift- und Arzneimittelsachen
Leitung der Serviceeinheit 24 99 / 17 26

Organisierte Kriminalität
Gewinnabschöpfung
Leitung der Serviceeinheit 17 62

Hauptabteilung VII

Fax: 4 28 43-38 58

Hauptabteilungsgeschäftsleitung 31 94

Staatsschutz- und Pressestrafsachen
17 80 / 31 94

Straftaten im Rotlichtmilieu, Zentralstelle zur Bekämpfung jugendgefährdender Schriften
17 80 / 31 94

Verfahren gegen Ärzte, Heilpraktiker und medizinisches Personal, Todesermittlungssachen, Sexualdelikte 17 80 / 31 94

Umweltschutz-, Brand- und Explosions-sachen 17 80 / 31 94

Polizei-, Bundeswehr-, Gefängnis- und Münz-sachen 17 80 / 31 94

Verfahren wegen nationalsozialistischer Gewaltverbrechen 17 80 / 31 94

Leitung der Serviceeinheit 17 80

20355, Sievekingplatz 3
Postanschrift:
20316, Postfach 30 52 61
(Strafjustizgebäude)

Verwahrstelle 17 96



UNTERNEHMEN, STIFTUNGEN UND VEREINE UNTER STAATLICHER EINFLUSSNAHME

Aby-Warburg-Stiftung

Warburg-Haus

20249, Heilwigstraße 116
Ansprechpartnerin:
Marianne Pieper
T: 4 28 38-61 48
Fax: 4 28 38-61 61
E-Mail: mpieper@uni-hamburg.de
Internet: www.warburg-haus.hamburg.de

Der denkmalgerecht wieder hergestellte ovale Lesesaal der ehemaligen Kulturwissenschaftlichen Bibliothek Warburg kann für wissenschaftliche Veranstaltungen, Vortragsveranstaltungen, Seminare usw. angemietet werden.

Akademie für Publizistik

20354, Warburgstraße 8-10
T: 41 47 96-0
Fax: 41 47 96-0
E-Mail: info@akademie-fuer-publizistik.de
Internet: www.akademie-fuer-publizistik.de

Aus- und Weiterbildung von Journalisten aller Medienbereiche

Direktorin:
Annette Hillebrand

AKN Eisenbahn AG

22113, Grusonstraße 51
T: 7 33 34-0
Güterabfertigung:
T: 7 33 34-2 25
Fax: 7 33 34-2 88

Geschäftszentrum:
24568 Kaltenkirchen, Rudolf-Diesel-Str. 2
T: 0 41 91/9 33-0
Fax: 0 41 91/9 33-1 18
E-Mail: info@akn.de
Internet: www.akn.de

Öffentliches Eisenbahnverkehrs- und Eisenbahninfrastrukturunternehmen zur Beförderung von Personen und Gütern in Hamburg und Schleswig-Holstein. Personenbeförderung als Schnellbahnverkehr im Hamburger Verkehrsverbund sowie als Regionalbahn in Schleswig-Holstein. Güterverkehr in Hamburg – insbesondere im Industriegebiet Hamburg-Billbrook – und im südlichen Schleswig-Holstein.

Vorstand:
Dipl.-Ing. Johannes Kruszynski

AMI Arzneimitteluntersuchungsinstitut-Nord GmbH Arzneimitteluntersuchungs-Institut der Länder Bremen, Hamburg, Hessen, Niedersachsen, Saarland und Schleswig-Holstein

- Official Medicines Control Laboratory, OMCL -

28329 Bremen, Emil-Sommer-Straße 7
T: 04 21/43 61-0
Fax: 04 21/43 61-1 89
E-Mail: post@ami-nord.de
Internet: www.ami-nord.de

Die AMI-Nord GmbH wurde 1995 durch die Länder Bremen, Hamburg, Niedersachsen und Schleswig-Holstein im Rahmen des „Abkommens über die Zusammenarbeit auf verschiedenen Gebieten des Gesundheitswesens in Norddeutschland“ gegründet. Die Länder Hessen und Saarland sind der AMI-Nord GmbH Anfang 2001 bzw. 2002 beigetreten.

Durch die Einrichtung der AMI-Nord GmbH kommen die Gesellschafterländer ihrer Verpflichtung zur regelmäßigen Untersuchung von Arzneimittelproben nach dem Arzneimittelgesetz nach.

Die von den Überwachungsbehörden in den Ländern amtlich gezogenen Proben von Arzneimitteln und Medizinprodukten werden durch die AMI-Nord GmbH untersucht und ihre Qualität beurteilt.

Die Zielsetzung der Gesellschaft ist die effiziente Ermittlung verlässlicher, d.h. nach anerkannten Regeln generierter Analyseergebnisse. Dies wird unter anderem durch die Akkreditierung nach der Norm EN ISO 17025 und die Teilnahme an europaweiten Ringversuchen gewährleistet.

Institutsleiter und Geschäftsführer:
Dr. Konrad Horn

Arbeit und Lernen Hamburg GmbH

22179, Haldesdorfer Straße 60
T: 64 60 9-0
Fax: 64 60 9-1 99
E-Mail: rosenburg@alh-hh.de
Internet: www.alh-hh.de

Nebenstellen:

Dialog im Dunkeln
20457, Alter Wandrahm 4
T: 32 50 79-20
Fax: 32 50 79-21

KZ-Gedenkstätte Neuengamme
21039, Jean-Dolidier-Weg 39
T: 72 37 53 95

Theater am Wiesendamm
22305, Wiesendamm 24
T: 20 97 38 52

Beschäftigungsgesellschaft mit Schwerpunkt im technisch-gewerblichen Bereich für die Qualifizierung und Integration von Langzeitarbeitslosen in das Berufsleben.

Gesellschafter:
Arbeiterwohlfahrt Landesverband Hamburg e.V.
bfw Berufsbildungswerk des Deutschen Gewerkschaftsbundes

Geschäftsführer: Holger Rosenburg

Arbeitsrechtliche Vereinigung

Hamburg e.V. (AVH)
20457, Bei dem Neuen Krahn 2
T: 37 48 38-0
Fax: 37 48 38-28
E-Mail: mail@av-hamburg.de
Internet: www.av-hamburg.de

Vereinigung von Arbeitgebern im Sinne des § 2 Abs. 1 des Tarifvertragsgesetzes. Zweck der Vereinigung: Wahrung der gemeinsamen Interessen ihrer Mitglieder als Arbeitgeber gegenüber deren Arbeitnehmern oder bestimmten Gruppen der Arbeitnehmer.

Vorstand:

Staatsrat Dr. Volkmar Schön
Senatskanzlei (Vorsitzender)

Senatsdirektor Dr. Volker Bonorden
Personalamt (stellvertr. Vorsitzender)

Stefan Lauer
Vorstandsmitglied DLH
(Deutsche Lufthansa AG)

Michael Eggenschwiler
Geschäftsführer der Flughafen Hamburg GmbH

Leitender Regierungsdirektor Ralf Hinsch
Personalamt

Geschäftsführer:
Hans-Dietrich v. Dassel

Mitglieder der Arbeitsrechtlichen Vereinigung Hamburg e.V.:

AHS Hamburg Aviation Handling Services GmbH
22335, Flughafen Terminal 1

Alida Schmidt Stiftung
22081, Finkenau 31

AIRSYS-Airport Business Information Systems GmbH
22335, Flughafenstraße 1 - 3

Albatros Versicherungs GmbH
50679 Köln, von-Gablenz-Straße 2 - 6

ASB Sozialeinrichtungen GmbH
20357, Schäferkampsallee 29

Berufliches Trainingszentrum Hamburg
22083, Weidestraße 118 c

Berufsbildungswerk Hamburg GmbH
22525, Reichsbahnstraße 53 - 55

Berufsförderungswerk Hamburg GmbH
22159, August-Krogmann-Straße 52

Bildungs- und Informationszentrum des Gartenbaus Hamburg
21037, Ochsenwerder Landstraße 277

BKB Stapelfeld GmbH
22145, Ahrensburger Weg 4

BKK-Betriebskrankenkasse des Bundesverkehrsministeriums
20097, Sachsenfeld 4

CATS Cleaning and Aircraft Technical Services GmbH & Co. KG
22335 Hamburg, Flughafenstraße 1-3, Gebäude 149

Condor Berlin GmbH
12527 Berlin-Grünau, Flughafen Schönefeld

Condor Cargo Technik GmbH
65451 Kelsterbach, Am Grünen Weg 1 - 3

Condor Flugdienst GmbH
65451 Kelsterbach, Am Grünen Weg 1 - 3

Delvag Luftfahrtversicherungs-AG
50679 Köln, von-Gablenz-Straße 2-6

Delvag Rückversicherungs-AG
50679 Köln, von-Gablenz-Straße 2-6

Deutsche Lufthansa AG
60546 Frankfurt,
Lufthansa Basis

Deutsches Orient-Institut
20354, Neuer Jungfernstieg 21

Deutsches Übersee-Institut
Institut für Allgemeine Überseeforschung
20354, Neuer Jungfernstieg 21

Elbe-Werkstätten GmbH
21077, Nymphenweg 22

Flughafen Hamburg GmbH
22335, Flughafenstraße 1 - 3

Flutopfer-Stiftung von 1862
22081, Finkenau 31

FM Holding GmbH
45133 Essen, Alfredstraße 236

Forschungsstelle für Zeitgeschichte in Hamburg - FZH
20357, Schulterblatt 36

Freie und Hansestadt Hamburg
- Personalamt -
20457, Steckelhorn 12

Freizeitzentrum HH-Harburg e.V.
als Träger des Kommunikationszentrums „Rieckhof“
21073, Rieckhoffstraße 12

Gesellschaft zur Beseitigung von Sonderabfällen mbH
24539 Neumünster, Saalestraße 8

GKSS-Forschungszentrum
21502 Geesthacht, Max-Planck-Straße 1

Grone Service- und
Verwaltungsgesellschaft
20097, Gotenstraße 12

GROUNDSTARS GmbH & Co. KG
22335, Flughafenstraße 1 - 3

HADAG Seetouristik und Fährdienst AG
20359, St. Pauli Fischmarkt 28

HADAG Verkehrsdienste GmbH
20359, St. Pauli Fischmarkt 28



Hamburg Messe und Congress 20355, St. Petersburger Straße 1	Johann-Daniel-Lawaetz-Stiftung 22763, Neumühlen 16 - 20	Lufthansa Systems Group GmbH 65451 Kelsterbach, Am Weiher 24	Statistisches Amt für Hamburg und Schleswig-Holstein 20457, Steckelhorn 12
Hamburg Port Authority 20457, Dalmannstr. 1 - 4	Jugendbildung Hamburg 22305, Wiesendamm 22 b	Lufthansa Systems Infratec GmbH 65451 Kelsterbach, Am Weiher 24	Stiftung Altonaer Museum in Hamburg 22765, Museumstraße 23
Hamburg Tourismus GmbH 20095, Steinstraße 7	Krankenhaus Großhansdorf GmbH Zentrum für Pneumotherapie und Thoraxchirurgie 22927 Großhansdorf, Wöhrendamm 80	Lufthansa Systems Passenger Services GmbH 65451 Kelsterbach, Am Weiher 24	Stiftung Bürgerhaus Wilhelmsburg 21107, Mengestraße 20
Hamburger Blindenstiftung 22047, Bullenkoppel 17	Landesunfallkasse Freie und Hansestadt Hamburg 22083, Spohrstraße 2	Lufthansa Technical Training GmbH 22335, Weg beim Jäger 193	Stiftung Centralbibliothek für Blinde 22085, Herbert-Weichmann-Straße 44 - 46
Hamburger Friedhöfe 22337, Fuhlsbüttler Straße 756	LRS Lufthansa Revenue Services 22844 Norderstedt, Schützenwall 1	Lufthansa Technik AG 22335, Weg beim Jäger 193	Stiftung Deutsches Elektronen Synchrotron in der Helmholtz-Gemeinschaft 22607, Notkestraße 85
Hamburger Kunsthalle 20095, Glockengießerwall	LSG Food & Nonfood Handel GmbH 60549 Frankfurt, Hugo-Eckener-Ring, Gebäude 116	Lufthansa Technik Logistik GmbH 22335, Weg beim Jäger 193	Stiftung Grone-Schule 20097, Gotenstraße 12
Hamburger Lebenshilfe-Werk für Menschen mit geistiger Behinderung 22143, Schweriner Straße 8	LSG Hygiene Institut GmbH 63263 Neu Isenburg, Dornhofstraße 40	Museum der Arbeit 22305, Wiesendamm 3	Stiftung Hamburger Öffentliche Bücherhallen 20097, Hühnerposten 1
Hamburger Schulverein von 1875 e.V. 22081, Finkenau 42	63263 Neu Isenburg, Dornhofstraße 40 LSG Lufthansa Service GmbH	Museum für Hamburgische Geschichte 20355, Holstenwall 24	Stiftung Hamburgisches Welt-Wirtschafts-Archiv (HWWA) 20347, Neuer Jungfernstieg 21
Hamburger Stadtentwässerung 20097, Bankstraße 4 - 6	LSG Lufthansa Service Holding AG 63263 Neu Isenburg, Dornhofstraße 40	Museum für Kunst und Gewerbe 20099, Steintorplatz 1	Studierendenwerk 20146, Von-Melle-Park 2
Hamburger Werkstatt GmbH Werkstatt für Behinderte 22159, Meiendorfer Mühlenweg 119	Lufthansa Systems Aeronautics Services 60546 Frankfurt, Flughafenbereich West	Museum für Völkerkunde Hamburg 20148, Rothenbaumchaussee 64	Technologieberatungszentrum Hamburg 20355, Neustädter Neuer Weg 6
Hamburgische Anstalt f. neue Medien 20457, Kleine Johannisstraße 10	Lufthansa Cargo AG 60546 Frankfurt, Flughafen-Bereich West	Neue Schauspielhaus GmbH 20099, Kirchenallee 39	Thalia Theater GmbH 20095, Raboisen 67
Hamburgische Krankenhausges. e.V. 20537, Grevenweg 89	Lufthansa-Catering Logistik GmbH 63263 Neu-Isenburg, Dornhofstraße 40	Norddeutsche Blindenhörbücherei e.V. 22085, Herbert-Weichmann-Straße 44 - 46	TuTech Innovation GmbH 21079, Harburger Schloßstraße 6 - 12
Hamburgische Staatsoper 20354, Große Theaterstraße 34	Lufthansa Commercial Holding GmbH 50679 Köln, von-Gablenz-Straße 2-6	Pflegehilfe Hamburg gGmbH 20357, Schäferkampsallee 29	TÜV Hanse GmbH Tüv Süd Gruppe 20537, Ausschläger Weg 100
Heinrich-Pette-Institut 20251, Martinistraße 52	Lufthansa Consulting GmbH 50679 Köln, Von-Gablen-Straße 2 - 6	pflegen & wohnen 20097, Grüner Deich 17	Verbraucher-Zentrale Hamburg e. V. 20099, Kirchenallee 22
Helms-Museum 21073, Museumsplatz 2	Lufthansa Engineering and Operational Services (LEOS) 60546 Frankfurt, Flughafen-Bereich West	pflegen & wohnen Betriebs GmbH 20097, Grüner Deich 17	Verein für Behindertenhilfe e. V. 20099, Holzdam 53
Hochtief Facility Management Zweiter GmbH 45133 Essen, Alfredstraße 236	Lufthansa Flight Training GmbH (LFT) 60546 Frankfurt, Flughafen-Bereich West	RMH Real Estate Maintenance Hamburg GmbH 22335, Flughafenstraße 1 - 3	Verwaltungsseminar Kupferhof e. V. 22397, Kupferredder 45
HSE Abwasser Service GmbH 22113, Pinkertweg 5	Lufthansa Global Tele Sales GmbH 12526 Berlin, Schützenstraße 10	Rudolf-Ballin-Stiftung e.V. 22083, Weidestraße 126	Weiterbildung Hamburg e. V. 20099, Lange Reihe 81
IMPF Hamburgische Immobilien Management Gesellschaft Feuerwehr - Museen - Polizei 22297, Überseering 36	Lufthansa Process Management GmbH (LPM) 63263 Neu Isenburg, Dornhofstraße 40	SAEMS Special Airport Equipment and Maintenance Service GmbH & Co. KG 22335, Flughafenstraße 1 - 3	WERT Wertstoff-Einsammlung GmbH 22113, Billbrookdeich 183
In-flight Management Solutions GmbH 63263 Dornhofstraße 40	Lufthansa Service-Center Kassel GmbH 34119 Kassel, Wilhelmshöher Allee 254	Servicekontor Hamburg GmbH 20537, Wendenstraße 493	Wilhelm Carstens Gedächtnis-Stiftung 22081, Finkenau 31
Innovationsstiftung Hamburg 22305, Habichtstraße 41	LSG Lufthansa Service Europa/Afrika GmbH 63263 Neu-Isenburg, Dornhofstraße 40	SGG Städtische Gebäudeeigenreinigung GmbH 22303, Wiesendamm 130	Asklepios Kliniken LBK Hamburg GmbH Die Asklepios Kliniken in der LBK Hamburg GmbH bilden das große Gesundheitsunternehmen in der Freien und Hansestadt Hamburg. Zum Unternehmen gehören u.a. acht Krankenhäuser, Rehaeinrichtungen sowie Tochtergesellschaften und Beteiligungen.
Institut für Afrika-Kunde 20354, Neuer Jungfernstieg 21	Lufthansa Systems Aeronautics GmbH 65451 Kelsterbach, Am Weiher 24	SpriAG 20095, Steinstraße 7	Internet: www.lbk-hh.de E-Mail: info@lbk-hh.de Geschäftsführung 22081, Friedrichsberger Straße 56 T: 18 18-84 0 (Zentrale) T: 18 18- und Durchwahl
Institut für Asienkunde 20148, Rothenbaumchaussee 32	Lufthansa Systems Airline Services GmbH 65451 Kelsterbach, Am Weiher 24	Stadtreinigung Hamburg 20537, Bullerdeich 19	
Institut für Friedensforschung und Sicherheitspolitik - IFSH - an der Universität Hamburg 22587, Falkenstein 1	Lufthansa Systems Business Solutions GmbH 65451 Kelsterbach, Am Weiher 24	Stadtteilreinigungsgesellschaft mbH 22303, Jarrestraße 66	
Institut für Iberoamerika-Kunde 20354, Alsterglaciis 8		STARS GmbH & Co. KG () 22335, Flughafenstraße 1 - 3, Gebäude 235	



Geschäftsführung

Dipl. Verw.W. Julia Kähning 84 20 10
Dr. Heiner Meyer zu Lösebeck 84 20 01
Dr. Jörg Weidenhammer 84 21 84

Zentrale Dienste Presse und Kommunikation
Pressesprecher
Jens O. Bonnet 84 21 41
Rudi Schmidt
Sekretariat 84 20 08
Fax: 84 20 46

Zentrale Dienste Interner Versicherungsfonds
22087, Hohenfelder Str. 13
Geschäftsführerin
Dr. jur. Cornelia Süfke
T: 41 26 30-10
Fax: 41 26 30-29

Datenschutzbeauftragte
Ursula Bandke
T: 18 18-84 21 76

Medizinische Dienstleistungen
proresearch - Klinische Forschung und Entwicklung
20099, Lohmühlenstr. 5, Haus J
Leiterin
Cornelia Wolf
T: 18 18-85 30 69
Sekretariat
T: 18 18-85 31 60

Medizinische Dienstleistungen
Institut für Notfallmedizin (IfN)
22113, Billbroockdeich 27
Leiter
Dr. Heinzpeter Moecke
T: 18 18-87 20 02
Sekretariat
T: 4 28 51 39 05

Med. Dienstleistungen
Bildungszentrum für Gesundheitsberufe (BZG) mit Ärzteakademie
20537, Eifflerstr. 585
T: 18 18-84 26 00
Leiter
Peter Plester
T: 18 18-84 26 12
Sekretariat
T: 18 18-84 26 11
Fax: 18 18-84 26 90

Zentrale Dienste Einkauf und Logistik
20099, Lohmühlenstraße 5, Haus S
Leiter: Peter Plester
T: 18 18-85 34 10
Sekretariat
T: 18 18-85 34 13
Fax: 18 18-85 34 19

Med. Dienstleistungen
Blutspendedienst Hamburg
Zentralinstitut für Transfusionsmedizin (ZIT)
22089, Eilbektal 111
Telefon Hotline
T: 20 00 22 00

Ärztliche Leitung
Prof. Dr. med. A. Poschmann
T: 18 18-84 25 51
Sekretariat
T: 18 18-84 25 52

Blutspendedienst Eilbek
22089, Eilbektal 111
T: 18 18-84 25 66 / 7
Fax: 18 18-84 25 03

Blutspendedienst Rissen
c/o Asklepios Westklinikum Hamburg
22559, Suurheid 20
T: 81 91-49 00
Fax: 42 81-1 54 30

Blutspendedienst HH Nord
c/o Asklepios Klinik Nord
22419, Langenhorner Chaussee 560, Haus 41
T: 18 18-87 29 00
Fax: 18 18-87 29 40

Blutspendedienst Harburg
c/o Asklepios Klinik Harburg
21075, Eißendorfer Pferdeweg 52
T: 18 18-86 23 64
Fax: 18 18-86 21 46

Blutspendedienst Bergedorf
c/o Bethesda - Allgemeines Krankenhaus
gGmbH, Bergedorf
21029, Gojenbergsweg 307
T: 7 25 54-16 75

Tochtergesellschaften und Beteiligungen

TexiG GmbH
22419, Langenhorner Chaussee 560
T: 18 18-87- 0
Textilversorgung in Gesundheitsbetrieben
Geschäftsführer Ralf Maly
T: 18 18-87 29 25

CleaniG GmbH
Cleaning in Gesundheitsbetrieben/
Reinigungsfirma
22419, Langenhorner Chaussee 560
Geschäftsführer Sigurd Stuhler
T: 52 73-11 11

ProVivere GmbH
22089, Kiebitzstr. 23
Ärztlicher Geschäftsführer
Dr. med. Klaus Behrendt
T: 18 18-87 27 39

Unterstützungskasse e.V.
22081, Friedrichsberger Str. 56
Geschäftsführer Dr. Udo Rosenkranz
T: 18 18-84 20 55
Geschäftsführer Kurt Rosenow
T: 18 18-81 42 82

Quant GmbH
Qualitätsnetzwerk + Training
20357, Wendenstr. 308
Geschäftsführer Christof Veit
T: 25 40 78 40

Hamburg vital GmbH
22083, Bachstr. 48
T: 22 94 78 88
Geschäftsführer Jens Duve
Geschäftsführer Dietmar Reese

Asklepios Klinik Altona

Paul-Ehrlich-Straße 1
22763 Hamburg
Postfach 50 01 21
22701 Hamburg
T: 18 18-81 0 (Zentrale)
T: 18 18- und Durchwahl
Fax: 18 18-81 49 22

Direktorium:

Kaufmännischer Direktor
Dipl.-Kfm.
Wilfried Lühmann 81 20 10 / 81 20 01
Fax: 81 49 21

Ärztlicher Direktor
Dr. Gert Albers 81 10 10 / 81 20 02
Fax: 81 49 21

Pflegedienstdirektor
Burkhard Göbel 81 30 10 / 81 20 02
Fax: 81 49 21

Zentrale Dienste Personalmanagement
Jan Sternberg 81 21 10 / 81 21 11
Fax: 81 49 24

Abt. für Gastroenterologie
(I. Medizinische Abteilung)
Prof. Dr.
Friedrich Hagenmüller 81 12 00 / 81 12 01
Fax: 81 49 02

Abt. für Hämatologie und internistische Onkologie
(II. Medizinische Abteilung)
Dr. Dietrich Braumann 81 12 10 / 81 12 11
Fax: 81 49 04

Abt. für Kardiologie und Pneumologie
(III. Medizinische Abteilung)
Prof. Dr.
Klaus von Olshausen 81 12 20 / 81 12 21
Fax: 81 49 05

Abt. für Neurologie
Prof. Dr.
Axel Müller-Jensen 81 14 00 / 81 14 01
Fax: 81 49 06

Abt. für Allgemein- und Bauchchirurgie
(I. Chirurgische Abteilung)
Prof. Dr.
Wolfgang Teichmann 81 16 00 / 81 16 01
Fax: 81 49 07

Abt. für Thorax- und Gefäßchirurgie
(II. Chirurgische Abteilung)
Prof. Dr.
Helmut Kortmann 81 16 10 / 81 16 11
Fax: 81 49 08

Abt. für Unfall- und Wiederherstellungs-
chirurgie
(III. Chirurgische Abteilung)
Prof. Dr.
Jürgen Volker Wening 81 16 20 / 81 16 21
Fax: 81 49 09

Abt. für Urologie
Prof. Dr.
Dietrich Gonnermann 81 16 60 / 81 16 61
Fax: 81 49 10

Abt. für Neurochirurgie
PD Dr. Uwe Kehler 81 16 70 / 81 16 71
Fax: 81 49 11

Abt. für Gynäkologie u. Geburtshilfe
Perinatalzentrum
Prof. Dr.
Volker Ragosch 81 17 10 / 81 17 11
Fax: 81 49 12

Abt. für Augenheilkunde
Dr. Detlef Rose 81 17 30 / 81 17 31
Fax: 81 49 13

Abt. für Hals-, Nasen-, Ohrenheilkunde
PD Dr.
Thomas Grundmann 81 17 40 / 81 17 41
Fax: 81 49 14

Abt. für Anästhesiologie und operative
Intensivmedizin
Prof. Dr.
Hanswerner Bause 81 17 80 / 81 17 81
Fax: 81 49 15

Abt. für Zahn-, Mund- und Kieferkrankheiten
Dr. Michael Werner 81 18 00 / 81 18 01
Fax: 81 49 16

Abt. für Strahlendiagnostik und Nuklear-
medizin
Prof. Dr.
Otto Henning Wegener 81 18 10 / 81 18 11
Fax: 81 49 17

Medilys - Institut für Labormedizin, Mikro-
biologie und Krankenhaushygiene
PD Dr. Walter Sietzen 81 19 78
Fax: 81 49 54

APONOVA
Frau Dr. Isabel Kreft 81 18 90 / 81 18 91
Fax: 81 49 18

Medilys - Zentrallabor
Dr. Hermann-J. Lögering 81 19 10 / 81 19 11
Fax: 81 49 19

Abt. für Pathologie
Prof. Dr. Jörg Caselitz 81 19 60 / 81 19 61
Fax: 81 49 20

Asklepios Klinik Barmbek

22291, Rübenkamp 220
T: 18 18-82 0 (Zentrale)
T: 18 18- und Durchwahl
Fax: 18 18-82 61 09
e-mail: info.barmbek@asklepios.com
Internet: www.asklepios.com

Krankenhausdirektorium
Kaufmännischer Direktor
Hans-Friedrich Günther 82 64 01
Fax: 82 64 09

Ärztlicher Direktor
Dr. Lutz Hoffmann 82 64 02
Fax: 82 64 09

Stellv. Kaufmännischer Direktor
Dr. Eckhard Gührs 82 64 13
Fax: 82 64 19

Pflegedienstdirektorin
Monika Müller 82 64 14
Fax: 82 64 09

Zentrum Innere Medizin und Neurologie

I. Medizinische Klinik
- Kardiologie -
PD Dr. Gerian Grönefeld 82 48 11
Fax: 82 48 19



<p>Internistische Intensivmedizin OA Andreas Fritz 82 94 23 Fax: 82 94 29</p>	<p>Institute Röntgeninstitut PD Dr. Roland Brüning 82 98 11 Fax: 82 98 19</p>	<p>Zentrum für Schwerst-Schädel-Hirnverletzte Prof. Dr. Wolfgang Dauch 84 16 74</p>	<p>Urologisches Zentrum Urologie und Kinderurologie Prof. Dr. Margit Fisch 86 28 38 Priv.-Doz. Dr. Wolf Hartmut Meyer-Molden- hauer 86 25 55 Abteilungsleitung Pflege Gaby Wulf 86 21 67</p>
<p>II. Medizinische Klinik - Diabetologie und Endokrinologie - Prof. Dr. Ulrich Schwedes 82 48 01 Fax: 82 48 09</p>	<p>Pathologieinstitut Prof. Dr. Wilhelm-Wolfgang Höpker 82 73 51 Fax: 82 73 59</p>	<p>Abteilung für Anästhesiologie Komm. Dr. Reinhardt Reimer 84 17 81</p>	<p>Abteilung für diagnostische Radiologie Dr. Renate Michalik-Himmelmann 84 18 11</p>
<p>Pneumologie Komm. Dr. Frank Ludwig 82 46 08 Fax: 82 85 69</p>	<p>Laborinstitut (Medylis) Hauke Heihn 82 74 11 Fax: 82 74 19</p>	<p>Asklepios Klinik Harburg 21075 Hamburg, Eißendorfer Pferdeweg 52 T: 18 18-86 0 (Zentrale) T: 18 18- und Durchwahl</p>	<p>Abt. für Gynäkologie und Geburtshilfe Dr. Volker Maaßen 86 23 41 Abteilungsleitung Pflege Maria Zewuhn 86 20 25</p>
<p>III. Medizinische Klinik - Gastroenterologie und Hepatologie- PD Dr. Siegbert Faiss 82 38 11 Fax: 82 38 19</p>	<p>Apotheke (APONOVA) Volker Töllner 63 85-35 42 Fax: 63 85-21 57</p>	<p>Zentrale Notaufnahme 86 22 18</p>	<p>Abt. für Hals-, Nasen- und Ohrenheilkunde Prof. Dr. Thomas Verse 86 20 23 Abteilungsleitung Pflege Gaby Wulf 86 21 67</p>
<p>IV. Medizinische Klinik -Nieren- und Hochdruckkrankheiten- PD Dr. Karl Wagner 82 38 01 Fax: 82 38 09</p>	<p>Asklepios Klinik Eilbek 22081, Friedrichsberger Straße 60 T: 18 18-84 0 (Zentrale) T: 18 18- und Durchwahl</p>	<p>Krankenhausdirektorium Ärztlicher Direktor Priv.-Doz. Dr. Wolf-Harmut Meyer-Moldenhauer 86 22 30</p>	<p>Abteilung für Anästhesiologie und operative Intensivmedizin Priv.-Doz. Dr. Thomas Klöss 86 25 01 Abteilungsleitung Pflege Michael Zink 86 23 29</p>
<p>Klinik für Onkologie und Palliativmedizin Dr. Ulrich Müllerleile 82 38 31 Fax: 82 38 09</p>	<p>Krankenhausdirektorium: Ärztlicher Direktor Prof. Dr. Wolfgang Dauch 84 10 11</p>	<p>Kaufmännischer Direktor Ralf Delker 86 22 52</p>	<p>Abteilung für Klinische Radiologie Prof. Dr. Walter Gross-Fengels 86 20 01 Sektion Nuklearmedizin 86 22 82</p>
<p>Klinik für Neurologie Prof. Dr. Lutz Lachenmayer 82 38 41 Fax: 82 38 49</p>	<p>Kaufmännische Direktorin Margret Matthies 84 30 11</p>	<p>Pflegedirektorin Christa Meyer 86 24 27</p>	<p>Abt. für Pathologie Prof. Dr. Hartwig Kastendieck 86 20 38</p>
<p>Zentrum Operative Medizin I. Chirurgische Klinik Allgemein- und Visceralchirurgie Prof. Dr. Eberhard Gross 82 28 11 Fax: 82 28 19</p>	<p>Pflegedienstdirektorin Elisabeth Zehn 84 39 01</p>	<p>Abteilung für Innere Medizin I/Kardiologie Prof. Dr. Frank Flachskampf 86 22 15 Abteilungsleitung Pflege Maria Zewuhn 86 20 25</p>	<p>Medyls - Institut für Labormedizin, Mikro- biologie und Krankenhaushygiene Prof. Dr. Nikolaus Dahlmann 86 23 04</p>
<p>II. Chirurgische Klinik Unfall- und Wiederherstellungschirurgie Dr. Ralf Gütschow 82 28 21 Fax: 82 28 29</p>	<p>Abteilung für Innere Medizin Prof. Dr. Hugo Heidemann 84 12 02 Fax: 84 12 00</p>	<p>Abteilung für Innere Medizin II/Gastroente- rologie und Nephrologie Priv.-Doz. Dr. Stefan Christl 86 22 26 Abteilungsleitung Pflege Maria Zewuhn 86 20 25</p>	<p>Augenarzt Prof. Dr. Fritz Dannheim 86 22 25</p>
<p>Augenklinik Prof. Dr. Dietrich von Domarus 82 28 31 Fax: 82 28 39</p>	<p>Interdisziplinäre Intermediate Care und Intensivmedizin Sektionsleiter Dr. Riedel, Dr. Schley 84 18 02</p>	<p>Abteilung für Lungen- u. Bronchialheilkunde Prof. Dr. Eckhard Kaukel 86 22 41 Abteilungsleitung Pflege Maria Zewuhn 86 20 25</p>	<p>Zentrale Dienste Apotheke Eberhard Buhs 86 25 20</p>
<p>Klinik für Urologie Prof. Dr. Andreas Gross 82 98 21 Fax: 82 98 29</p>	<p>Abteilung für Psychiatrie und Psychotherapie Dr. Horst Lorenzen 84 14 01 Tagesklinik 84 13 90</p>	<p>Abteilung für Neurologie Prof. Dr. Rudolf Töpfer 86 26 45 Abteilungsleitung Pflege Maria Zewuhn 86 20 25</p>	<p>Patienteninitiative im Krankenhaus [PI(K)] T: 18 18-86 34 78</p>
<p>Zentrum Frauen, Mutter und Kind Klinik für Gynäkologie und gynäkologische Onkologie Brustzentrum (zertifiziert) Ästhetische Chirurgie Prof. Dr. Peter Schmidt-Rhode 82 18 11 Fax: 82 18 19</p>	<p>Abteilung für Physikalische Therapie und Rehabilitative Medizin/Geriatrie Komm.: Sybille Ziegert 84 15 01</p>	<p>Abteilung für Psychiatrie und Psychotherapie Dr. Hans-Peter Unger 86 32 54 Abteilungsleitung Pflege Karin Witten 86 33 56 Psychiatrische Tagesklinik 86 20 99</p>	<p>Asklepios Klinik Nord 22419, Langenhorner Chaussee 560 T: 18 18-87 0 (Zentrale) T: 18 18- und Durchwahl</p>
<p>Klinik für Geburtshilfe und Pränatalmedizin Prof. Dr. Bernhard-Joachim Hackelöer T: 82 18 41 Fax: 82 18 39</p>	<p>Interdisziplinäre Tagesklinik Rehabilitation Dienstzimmer 84 15 13</p>	<p>Abt. für Unfall- und Wiederherstellungschirurgie Dr. Bernd-Joachim Rasch 86 25 51 Abteilungsleitung Pflege Gaby Wulf 86 21 67</p>	<p>Ochsenzoll (O) 22419, Langenhorner Chaussee 560</p>
<p>Klinik für Neonatologie Dr. Reinhard Laux 82 18 31 Fax: 82 18 49</p>	<p>Abteilung für Rheumatologie und klinische Immunologie Prof. Dr. Jürgen Wollenhaupt 84 13 51 Rheuma Ambulanz 83 13 54</p>	<p>Abteilung für Neurologie Prof. Dr. Rudolf Töpfer 86 26 45 Abteilungsleitung Pflege Maria Zewuhn 86 20 25</p>	<p>Heidelberg (H) 22417, Tangstedter Landstraße 400</p>
<p>Zentrum Akute Medizin Klinik für Anästhesiologie und operative Intensivmedizin Dr. Sebastian Wirtz 82 98 01 Fax: 82 98 09</p>	<p>Chirurgische Abteilung Dr. Lutz Steinmüller 84 16 01</p>	<p>Abt. für Allgemein-, Gefäß- und Viszeralchirurgie Prof. Dr. Eike Sebastian Debus 86 25 51 Gefäßzentrum 86 30 19 Sektion Angiologie Dr. Björn-Michal Schulenburg 86 33 91 Abteilungsleitung Pflege Gaby Wulf 86 21 67</p>	<p>Krankenhausdirektorium Ärztlicher Direktor Dr. Heinzpeter Moecke 87 20 00 / 87 20 02</p>
<p>Zentrale Notaufnahme Uwe Tulowitz 82 80 02 Fax: 82 91 39</p>	<p>Abteilung für Orthopädie u. Unfallchirurgie Prof. Dr. Ekkehard Hille 84 13 30</p>	<p>Abteilung für Psychiatrie und Psychotherapie Dr. Hans-Peter Unger 86 32 54 Abteilungsleitung Pflege Karin Witten 86 33 56 Psychiatrische Tagesklinik 86 20 99</p>	<p>Kaufmännischer Direktor Dr. Christoh Hoppenheit 87 20 03 / 87 20 04</p>
	<p>Sektionsleiter Unfallchirurgie Dr. Florian Krug 84 16 51</p>	<p>Abt. für Unfall- und Wiederherstellungschirurgie Dr. Bernd-Joachim Rasch 86 25 51 Abteilungsleitung Pflege Gaby Wulf 86 21 67</p>	<p>Pflegedienstdirektor Thomas Krakau 87 24 22 / 87 28 59</p>
	<p>Interdisziplinäre operative Kurzzeittherapie Rezeption und Büro 84 16 16</p>	<p>Abt. für Thoraxchirurgie Dr. Christian Kugler 86 21 47 Abteilungsleitung Pflege Gaby Wulf 86 21 67</p>	<p>Abteilung für Innere Medizin (H) Dr. Peter Müller 87 35 53 / 87 36 66</p>
	<p>Abteilung für Urologie Prof. Dr. Rainer Busch 84 17 41</p>		<p>Abteilung für Naturheilverfahren, Physikalische und rehabilitative Medizin (O) Dr. Dr. Helmut Brinkmann 87 32 94 / 87 32 92</p>



Abteilung für Medizinische Geriatrie (O) Priv.-Doz. Dr. Dr. Werner Hofmann 87 23 12 / 87 23 14	Abteilung für Strahlendiagnostik (H) Dr. Wolfhard Lege 87 33 24 / 87 33 32	Abteilung für Zahnheilkunde Dr. H. Loosen 85 22 34	II. Medizinische Abteilung Prof. Dr. Michael Otte 83 12 56 Vertreter Dr. Ulrich Mai 83 12 59
Abteilung für Kinderheilkunde (H) Priv. Doz. Dr. med. Norbert Veelken 87 33 50 / 87 33 51	Abt. für Pathologie und Neuropathologie (H) Prof. Dr. Joachim Gottschalk 87 30 93 / 87 30 92	Abteilung für Röntgendiagnostik Prof. Dr. H. Vogel 85 23 60	Abteilung für Geriatrie Dr. Ann-Kathrin Meyer 83 16 60 Vertreterin 83 16 62 Dipl.-Med. Ulrike Pöpcke 83 16 62
Neonatalogie (H) Priv. Doz. Dr. med. Norbert Veelken 87 33 50 / 87 33 51	Patienteninitiative im Krankenhaus [PI(K)] T: 52 71 30 13	Abteilung für Strahlenheilkunde Priv.-Doz. Dr. M. Busch 85 23 61	Abteilung für Neurologie Prof. Dr. Christian Arming 83 14 14 Vertreter Dr. Jürgen Hoppe 83 12 87 Vertreter Dr. Dieter Laumeyer 83 12 95
Abteilung für Neurologie (H) Dr. med. Hartwig Blobel 87 30 75 / 87 30 76	Suchtklinik Alstertor 20354, Hohe Bleichen 22 T: 32 54 36-0 Fax: 32 54 36-0	Abteilung für Nuklearmedizin Prof. Dr. B. Leisner 85 23 71	I. Chirurgische Abteilung Abt. für Allgemeine, Thorax- und Gefäß- chirurgie Prof. Dr. Jochen Kußmann 83 12 64 Vertreter Dr. Michael Gruß 83 12 60 Gefäßchirurgie Dr. Peter Breuer 83 13 60
I. Abteilung für Psychiatrie und Psychotherapie (O) Dr. Wolfgang Seeler 87 23 21 / 87 24 35	Tagesklinik Wandsbek 22359, Wiesenkamp 22 c T: 4 85 05 03-0 Fax: 4 85 05 03-20	Medilys – Institut für Labormedizin, Mikro- biologie u. Krankenhaushygiene Prof. Dr. Dr. W. Stein 85 23 39	II. Chirurgische Abteilung Abt. für Unfallchirurgie Dr. Bogislav Herzfeldt (komm.) 83 12 63 Vertreter N.N.
III. Abteilung für Psychiatrie und Psychotherapie (O) Dr. Jurij Novikov 87 24 12 / 87 23 49	Asklepios Klinik St. Georg 20099, Lohmühlenstr. 5 T: 18 18-85 99 (Zentrale) T: 18 18- und Durchwahl Fax: 18 18-85 35 06	Abteilung für Pathologie Prof. Dr. M. Vierbuchen 85 23 31	Abteilung für Plastische Chirurgie und Handchirurgie Dr. Klaus Müller 83 13 21 Vertreter Dr. Günter Noack 83 13 19 / 83 12 06 Vertreter Dr. Gregor Deutsch 83 13 19 / 83 12 06
IV. Abteilung für Psychiatrie und Psychotherapie (O) N.N. 87 23 58 / 87 24 28	Direktorium Achim Gässler 85 21 01 / 85 21 00 Fax: 85 35 06	APONOVA im AK St. Georg Dr. K. Jalaß (komm.) 85 21 57	Abteilung für Gynäkologie und Geburtshilfe N.N. 83 14 63 Vertreter Dr. Alexander Braun 83 14 38
V. Abteilung für Psychiatrie und Psychotherapie; Gerontopsychiatrie (O) Dr. Claus Wächtler 87 23 72 / 87 24 28	Prof. Dr. Christoph Eggers 85 21 27 / 85 21 26 Fax: 85 36 91	Sozialdienst im Krankenhaus Frau E. Balczukat 85 22 50	Abteilung für Anästhesiologie und operative Intensivmedizin/NAW Dr. Gerd Melichar 83 12 68 Vertreter Dr. Carl-Hiang Oei 83 12 66
VI. Abteilung für Psychiatrie und Psychotherapie; Forensische Psychiatrie (Maßregelvollzug) (O) Priv.-Doz. Dr. Guntram Knecht 87 25 13	Hans-Joachim Floren 85 23 35 Fax: 85 41 91	Psychologische Beratung für Tumorkranke Frau G. Ratsak, Dipl.-Soz. 85 24 80	Röntgenabteilung Prof. Dr. Gerd Witte 83 14 30 Vertreter Dr. Andreas Leichert 83 14 26
VII. Abteilung für Psychiatrie und Psychotherapie; Abhängigkeitserkrankungen (O) Dr. Klaus Behrendt 87 27 39 / 87 27 41	Medizinische Fachabteilungen Abteilung für Innere Medizin, Schwvpt. Onkologie komm. Ltg. Prof. Dr. A. Hanauske 85 22 83	Patienteninitiative im Krankenhaus [PI(K)] Frau K. Amthor T: 18 18 85 21 09	Pathologisches Institut Herr Prof. Matthias Vierbuchen (komm.) T: 18 18-85 23 27
Abteilung für Chirurgie (H) Prof. Dr. Klaus Rückert 87 26 08 / 87 26 88	Hanseatisches Herzzentrum Hamburg Chairman Prof. H. Greten 85 24 71	Krankenhausdirektorium: Ärztlicher Direktor Prof. Dr. Wolfgang Dauch 83 16 10	Zentrale Dienste Apotheke Volker Töllner (komm.) T: 18 18-82 26 43
Fachbereich Handchirurgie (H) Dr. Hans Hugel 87 94 40	Abteilung für Kardiologie Prof. Dr. K.-H. Kuck 85 23 06	Kaufmännischer Direktor Dipl.-Kaufm. Wolfgang Tamm 83 22 27	MEDILYS Dr. Klaus-Martin Otte (komm.) T: 18 18-85 23 45 Vertreter Geert Jacob 85 14 41 Stützpunkt: 85 14 37
Abteilung für Neurochirurgie (H) Priv.-Doz. Dr. Paul Kremer 87 33 47 / 87 33 48	Abteilung für Herzchirurgie Prof. Dr. J. Ostermeyer 85 38 03	Pflegedienstdirektorin Elisabeth Zehn 83 32 31	Dialyse-Stützpunkt T: 65 72 58 46 Notfall Dialyse T: 6 11 65 40
Abteilung für Frauenheilkunde und Geburtshilfe (H) Dr. Michael Scheele 87 30 64 / 87 34 58	Abteilung für Hämatologie Prof. Dr. N. Schmitz 85 20 05	Zentralambulanz/Notfallaufnahme (24 Stunden) ZNA/Chirurgie Leitung: Dr. Bogislav Herzfeldt (komm.) Dr. Renate Rothe-Feustel T: 18 18-83 13 87 / 83 13 99	Vor- und Nachstationäre Behandlung Rezeption Station 16b 83 36 42
Abteilung für Augenheilkunde (H) Prof. Dr. Dr. Wolfgang Wiegand 87 30 56 / 87 34 55	Abteilung für Dermatologie PD Dr. Ch. Sander 85 22 91	ZNA/Innere Leitung: Prof. Dr. Jörg Braun Dr. Reinhard Saß 83 34 12	Ambulantes Operieren: Abt. f. Allgemein-, Gefäß-, Thoraxchirurgie: Rezeption Station 16 B 83 36 42 Abt. f. Unfallchirurgie: Rezeption Station 16 B 83 36 42 Abt. f. Plastische Chirurgie: 83 13 20 Abt. f. Handchirurgie: 83 13 11
Abt. für Hals-, Nasen- und Ohrenheilkunde, plastische Kopf-/Halschirurgie (H) Prof. Dr. med. Michael Handrock 87 30 53 / 87 34 64	Abteilung für Neurologie Prof. Dr. P. Vogel 85 22 68	Fachabteilungen/Med. Bereiche Intensiv-Station 1 Prof. Dr. Jörg Braun 83 12 51 Vertreter Dr. Gerd Melichar 83 12 68 Überwachungsstützpunkt 83 32 70	
Abteilung für Mund-, Kiefer- und Gesichtschirurgie, Zahnheilkunde (H), Plastische Operationen Prof. Dr. Dr. Thomas Kreisusch 87 37 63 / 87 37 61	Chirurgisch-Traumatologisches Zentrum Prof. Dr. C. Eggers 85 22 87	Wahlleistungsstation G 3 Pflegestützpunkt 83 36 85	
Abteilung für Anästhesiologie und Intensiv- medizin (H) Priv.-Doz. Dr. Oliver Detsch 87 35 96 / 87 37 20	Abt. für Urologie Chairman Prof. Dr. R. Tauber 85 22 43	I. Medizinische Abteilung Prof. Dr. Jörg Braun 83 12 51 Vertreter Dr. Reinhard Saß 83 34 12	
	Abteilung für Hals-, Nasen- u. Ohrenheilkunde Prof. Dr. J. von Scheel 85 22 36		
	Abteilung für Anästhesiologie u. operative Intensivmedizin Dr. C. Busse / Prof. Dr. W. Heß 85 36 07		



Abt. f. Gynäkologie
und Geburtshilfe: 83 14 65 / 83 14 64

OPTIFAST-Zentrum
Margit Nowag 83 26 15 / 83 26 17

Sozialdienst 83 12 34 / 83 12 35

Krankenhaus-Seelsorge
Pastorin Ute Gothmann-Kollath
T: 18 18-83 43 35
oder privat: 7 11 10 52

Pfarrer Dr. Markus Tymister
T: 68 55 14

ATG Alster-Touristik GmbH

20354, Anleger Jungfernstieg
T: 35 74 24 - 0
Fax: 35 32 65
E-Mail: info@alstertouristik.de
Internet: www.alstertouristik.de

Die ATG Alster-Touristik GmbH führt Charter- und Programmfahrten auf Alster, Kanälen und Fleeten durch.

Geschäftsführer Jens Wrage
Betriebsleitung Wiebke Felderhoff
T: 35 74 24-15

Bäderland Hamburg GmbH

20259, Weidenstieg 27
Kundenanfragen
T: 18 88 90
Presse
T: 1 88 89-1 02
Fax: 1 88 89-1 07
E-Mail: info@baederland.de
Internet: www.baederland.de

Die Bäderland Hamburg betreibt die Hamburger Frei- und Hallenbäder sowie die Eissporthalle Farmsen.

Geschäftsführer Klauspeter Schelm

Berufliches Trainingszentrum Hamburg GmbH

22083, Weidestraße 118 c
T: 27 07 09-0
Fax: 27 07 09-19
E-Mail: btz@btz-hamburg.de
Internet: www.btz-hamburg.de

Das Berufliche Trainingszentrum Hamburg (BTZ) bietet Maßnahmen der beruflichen Rehabilitation für Personen an, die infolge von psychischen Erkrankungen oder Störungen beruflich und sozial erheblich benachteiligt sind. Neben Maßnahmen zur Berufsfindung und Arbeitserprobung geht es um praktisches berufliches Training mit den Zielen:

- Feststellung der individuellen beruflichen Perspektiven
- Anpassung an die Anforderungen des allgemeinen Arbeitsmarktes (Leistungsfähigkeit/technologische Entwicklung) oder
- Vorbereitung auf eine anschließende berufliche Ausbildung/Umschulung
- Integration in Arbeit und Teilhabe an der Gesellschaft

Noch wenig belastbare, relativ instabile, aber beruflich gut motivierte Personen können vor einem Training an einer ambulanten Ergotherapie im BTZ teilnehmen. Zuständig sind die Krankenkassen. Für beruflich unentschiedene oder unerfahrene Rehabilitandinnen und Rehabilitanden sowie solche, die ihren Beruf behinderungsbedingt wechseln müssen, bietet das BTZ 3-monatige Berufsfindung und Arbeitserprobung an.

Personen, die durch eine Ausbildung oder durch langjährige Erfahrung berufsfachlich qualifiziert sind und in ihrem Berufsbereich wieder Fuß fassen wollen, stehen Maßnahmen zur Wiedereingliederung offen. Können sie behinderungsbedingt nicht mehr in ihrem Berufsbereich tätig werden, geht es um Anlernung (Teilqualifikation) oder Umschulungsvorbereitung. Jüngere Personen, die noch keine Ersteingliederung als Ausbildungsvorbereitung oder Anlernung (Übergangsqualifizierung) angeboten. Das BTZ hat für Wiedereingliederung, Anlernung, Umschulungs- oder Ausbildungsvorbereitung unterschiedliche Maßnahmestrukturen entwickelt und erprobt. Sie ermöglichen bei personenbezogener Nutzung diverser Module individuelle Rehabilitationsplanung und -durchführung.

Für die Berufsfindung und Arbeitserprobung stehen acht Plätze, für die übrigen beruflichen Trainings 105 Plätze in einem handwerklich-technischen Bereich, in einem hauswirtschaftlichen Bereich mit Großküche, in drei Bürobereichen und einem Vermittlungsbereich zur Verfügung. Die Rehabilitandinnen und Rehabilitanden werden bei ihrer Berufssuche bzw. ihrer Stabilisierung und Qualifizierung von einem interdisziplinären Team begleitet.

Interessenten werden unverbindlich jeden Montag um 14.00 Uhr im BTZ ausführlich informiert. Voraussetzung für eine Aufnahme sind ein individuell vereinbartes positives Vorstellungsgespräch im BTZ und die Genehmigung des Antrages auf Leistungen zur Teilhabe am Arbeitsleben durch den jeweils zuständigen Rehabilitationsträger (Arbeitsagenturen oder Rentenversicherungsträger).

Geschäftsführer Dr. Henning Hallwachs

Berufsbildungswerk Hamburg GmbH

22525, Reichsbahnstraße 53 und 55
22507, Postfach 54 07 63
T: 57 23-0
Fax: 57 23-1 02
E-Mail: info@bbw-hamburg.de
Internet: www.bbw-hamburg.de

Das bbw Hamburg bildet junge Menschen mit einer Lern-, Körper- oder Sinnesbehinderung in staatlich anerkannten Ausbildungsberufen aus und bietet Berufsvorbereitung an. Oberstes Ziel ist die berufliche Eingliederung unserer Absolventen in den Arbeitsmarkt. Deshalb kooperieren wir eng mit Unternehmen der freien Wirtschaft.

Ausbildungen:

1. Altenpflegehelfer/in
2. Bürokauffrau/mann
3. Gesundheitskauffrau/mann
4. Steuerfachangestellte/r
5. Verkäufer/in
6. Fachkraft im Gastgewerbe, Schwerpunkt Küche
7. Hauswirtschaftshelfer/in
8. Hauswirtschafter/in
9. Friseur/in
10. Gärtner/in, Fachrichtung: Garten- und Landschaftsbau, Zierpflanzenbau, Friedhofsgärtnerei
11. Werker/in im Gartenbau
12. Bauten- und Objektbeschichter/in
13. Hochbaufacharbeiter/in
14. Ausbaufacharbeiter/in
15. Metallbauer/in
16. Metallbearbeiter/in
17. Holzbearbeiter/in
18. Fachlagerist/in
19. Gebäudereiniger/in

Die Ausbildungen dauern zwei, drei oder dreieinhalb Jahre und werden in bbw-eigenen Werkstätten mit betrieblichen Phasen oder in Kooperationsbetrieben durchgeführt. Die Auszubildenden besuchen die Staatliche Berufsschule Eidelstedt (G12), die sich mit auf dem Gelände des bbw befindet. Sie erhalten über den gesamten Ausbildungsverlauf individuelle Unterstützung durch Sozialpädagoginnen, Psychologen, Sportpädagogen und bei Bedarf Förderunterricht einzeln oder in Kleingruppen.

Eine Besonderheit ist das Ausbildungsmodell RegiNe (Regional Netzwerke zur wohnortnahen Ausbildung). Hier schließen der Auszubildende und das Unternehmen direkt mit Hilfe des bbw einen Ausbildungsvertrag und beide werden während der Ausbildung durch das bbw begleitet und gefördert.

In der Berufsvorbereitung bereiten sich Jugendliche mit Behinderung auf eine Ausbildung oder eine Arbeitnehmertätigkeit vor. Der Kurs dauert in der Regel 11 Monate und umfasst eine Orientierungsphase mit Eignungsanalyse und mehrmonatige Praxisphase im geeigneten Berufsbereich.

In der vierwöchigen Arbeitserprobung prüft das bbw gemeinsam mit den jungen Menschen die Eignung für einen bestimmten Beruf. Außerdem können Berufsfindungen bis zu 12 Wochen durchgeführt werden.

Das bbw ist ein Bildungsunternehmen für den Großraum Hamburg, nimmt aber auch Interessenten aus anderen Regionen Deutschlands auf. Die Anmeldung für eine Ausbildung, Berufsvorbereitung oder Arbeitserprobung erfolgt ausschließlich über die Berufsberatung der Arbeitsagentur am Wohnort.

Geschäftsführer Wolfgang Lerche
Schulleiter der Berufsschule G12:
Hartmut Schulze

Berufsförderungswerk Hamburg GmbH

22159, August-Krogmann-Straße 52
Infoline
T: 6 45 81-17 17
Zentrale
T: 6 45 81-0
Fax: 6 45 81-13 50
E-Mail: info@BFW-Hamburg.de
Internet: www.BFW-Hamburg.de

Beratung zu Möglichkeiten der beruflichen Reha: dienstags 16-18 Uhr, Haus W im Erdgeschoss

Das BFW Hamburg ist ein Unternehmen für berufliche Rehabilitation. Unser Hauptziel ist Menschen wieder in den Arbeitsmarkt zu integrieren, die ihre bisherige berufliche Tätigkeit - aus gesundheitlichen Gründen oder aufgrund einer Behinderung - nicht mehr ausüben können.

Unsere Mitarbeiter planen, organisieren und führen diesen Rehaprozess mit unseren Kunden durch. Wir arbeiten eng mit den Rehaträgern - der Agentur für Arbeit, der Deutschen Rentenversicherung Bund und den Berufsgenossenschaften - sowie mit Unternehmen der Metropolregion Hamburg und des gesamten norddeutschen Wirtschaftsraumes zusammen.

Die Angebotspalette umfasst

- Prävention,
- Reha-Assessment - z. B. medizinische und psychologische Diagnostik, Berufsfindungen und Arbeitserprobung -
- Reha-Vorbereitungs-Lehrgänge sowie
- moderne Berufsqualifizierungen in kaufmännischen, technischen, IT- und Medien- sowie Bauberufen.

Darüber hinaus bieten wir individuelle, betriebliche Reha, gezielte Teil- und Zusatzqualifikationen sowie Integrationsmaßnahmen für unterschiedliche Zielgruppen.

Die BFW-eigene Küche serviert Normal- und Diätkost. Der Bereich Wohnen und Service bietet unseren Teilnehmern von außerhalb ein individuelles Wohnangebot auch für Allergiker, Schwerbehinderte sowie allein erziehende Mütter und Väter mit Kind / Kindern.

Unternehmensleitung:

Elke Herrmann (Geschäftsführerin)
Frank Böckmann (Prokurist)
Ute Firlé (Prokuristin)
Rolf Tretow (Prokurist)

Pressekontakte: Heike Foth 12 14

Kompetenzzentrum für Hörschädigung:
Andreas Willrodt 18 60
Bildtelefon 48 87
Fax: 17 26

Integration Sehgeschädigter Menschen in den Beruf:
Heidi Tobola
T: 41 43 50 - 1 87
Jutta Spormann
T: 41 43 50 - 1 88



Bürgerschaftsgemeinschaft Hamburg GmbH

22305, Habichtstraße 41
T: 61 17 00-0
Fax: 61 17 00-99
E-Mail: info@bg-hamburg.de
Internet: www.bg-hamburg.de

Aufgabe der Bürgerschaftsgemeinschaft Hamburg GmbH (BG) ist die Übernahme von Bürgschaften für Kredite an mittelständische Unternehmen der gesamten Hamburger Wirtschaft zur Erhaltung und Förderung ihrer Leistungsfähigkeit.

Geschäftsführer:
Dieter Braemer
Dr. Stefan Papirow

BG

Eine Ausfallbürgschaft der BG ermöglicht die Aufnahme von Krediten von Banken und Sparkassen für sinnvolle Vorhaben, wenn die eigenen Sicherheiten nicht ausreichen, um einen Kredit zu erlangen. Bürgschaftshöhe: Bis zu 80 % des Kreditbetrages, max. 1 Mio. Euro. Laufzeit: bis zu 15 Jahren, bei Programmkrediten bis zu 20 Jahren. Kosten: einmalige Bearbeitungsgebühr in Höhe von 1,5 % des Kreditbetrages sowie jährlich zu Zt. 1,0 % Provision vom zu verbürgenden Kreditbetrag. Nicht verbürgt werden Kredite zur Umschuldung älterer Bankkredite und Sanierungskredite. Die BG bietet zusätzlich zielgruppenorientierte Sonderprogramme, wie BG-Start!, BG-leasing! und BG-intensiv!. Weitere Informationen zu diesen Programmen finden Sie unter www.bg-hamburg.de.

Anspruchspartner Werner Knöchel
T: 0 40 / 61 17 00-32
E-Mail: w.knoechel@bg-hamburg.de

H.E.I

H.E.I. ist eine Einrichtung der Hamburger Wirtschaft und möchte die Anreize für den Schritt in die Selbständigkeit durch Information, Beratung und Qualifizierung von Existenzgründern/innen verstärken. H.E.I. wird zzt. getragen von der Behörde für Wirtschaft und Arbeit sowie von der Bürgerschaftsgemeinschaft Hamburg GmbH (BG). Existenzgründer/innen erhalten von H.E.I. umfassende Informationen rund um das Thema Selbständigkeit. Es gibt die Möglichkeit, in einem kostenlosen persönlichen Erstgespräch die eigene Geschäftsidee vorzustellen und sich über öffentliche Fördermittel zu informieren. Darüber hinaus vergibt H.E.I. das Coaching-Programm „Selbständigkeit kann man lernen“. Dieses Seminarprogramm enthält rund 100 Veranstaltungen. Der Clou: Der Besuch der Seminare wird von der Freien und Hansestadt Hamburg mit 500 Euro bezuschusst: H.E.I. stellt auch gern den Kontakt zum Gründungsnetzwerk her: Das sind u.a. die Kammern, Verbände, Behörde für Wirtschaft und Arbeit, Banken und Sparkassen, Berater und viele Seminaranbieter. Die Leistungen von H.E.I. können Existenzgründer- und Existenzgründerinnen sowie Jungunternehmer/innen, die noch nicht länger als zwei Jahre selbständig sind, in Anspruch nehmen. Dabei muss die Existenzgründung in Hamburg erfolgen bzw. erfolgt sein. Darüber hinaus sollte zum Zeitpunkt der Beantragung das 55. Lebensjahr nicht überschritten sein. Das Coaching Pro-

gramm wird nur an Existenzgründer/innen vergeben, die Ihre Unternehmen in Hamburg gründen. Sollte der Standort wider Erwarten nicht Hamburg sein, ist die Bezuschussung zurückzugeben. Darüber hinaus ist die Förderung auf jeweils zwei Jahre begrenzt.

Anspruchspartnerinnen Beatrix Fröhlich, Martina Krämer, Nicole Bachmann
T: 0 40 / 61 17 00-43
E-Mail: b.froehlich@hei-hamburg.de

BTG

Eine stille Beteiligung der BTG Beteiligungsgesellschaft Hamburg mbH dient der Stärkung des Eigenkapitals bei Gründung bzw. Übernahme eines Unternehmens sowie bei Existenzsicherung oder Existenzkonsolidierung. Die BTG stellt „intelligentes Kapital“ zur Verfügung. Dabei unterstützt sie mit einem Baulastenprinzip: neben dem Geld, das in Form von stillen Beteiligungen bereitgestellt wird, bietet die BTG Beratung durch ein Netzwerk an Kontakten. Grundsätzlich werden nur Minderheitsbeteiligungen eingegangen, somit bleibt die unternehmerische Handlungsfreiheit des Beteiligungsnehmers uneingeschränkt. Die BTG kann dabei Finanzierungspartner in der Produktentwicklung (Start-up) oder der Markt- oder Produkteinführung (Expansion) sein. An einer möglichen Grundlagenforschung (Seedfinancing) beteiligen wir uns nicht. Beteiligungshöhe: Kapitaleinlage ab 50.000 Euro bis 500.000 Euro. Reine Sanierungsbeteiligungen, etwa zur Verlustabdeckung oder allgemeine Umfinanzierung von bestehenden Risiken, sind nicht zulässig.

Anspruchspartner:

Brigitte Karsten
T: 0 40 / 61 17 00-38
Dirk Bachmann
T: 0 40 / 61 17 00-37

Deichtorhallen Hamburg GmbH

Aktuelle Kunst - Haus der Photographie
20095, Deichtorstraße 1 + 2
T: 3 21 03-0
Fax: 32 10 32 30 / 31 60
E-Mail: info@deichtorhallen.de
Internet: www.deichtorhallen.de

Förderung der bildenden Kunst, Photographie und der Kultur durch die Veranstaltung internationaler Ausstellungen von Bildern, Skulpturen, Objekten, Installationen und kulturgeschichtlich interessanten Gegenständen in zwei Ausstellungshallen. Die Deichtorhallen sind eines der weltweit bekanntesten Ausstellungshäuser. Die historischen Gebäude sind gegliedert in die Ausstellungshalle für zeitgenössische Kunst und das Haus der Photographie. Sie präsentieren ein vielfältiges Programm an Wechselausstellungen.

Direktor Dr. Robert Fleck
T: 3 21 03-0
Fax: 3 21 03-2 30
E-Mail: info@deichtorhallen.de
Kaufmännischer Geschäftsführer
Helmut Sander

T: 42 81 34-35 67
Fax: 4 28 54-35 59
E-Mail: Helmut.Sander@mkg-hamburg.de
Gründungsdirektor Haus der Photographie
Prof. Dr. F. C. Gundlach

Die Telefonnummer 3 21 03 + Durchwahl gilt für alle nachfolgenden Bereiche

Sekretariat:
Linda Eckardt-Salaemae 2 40
Fax: 2 30
E-Mail: eckardt@deichtorhallen.de
Projektkoordinatorin:
Annette Sievert 2 20
Fax: 2 30
E-Mail: sievert@deichtorhallen.de
Presse- und Öffentlichkeitsarbeit:
Angelika Leu-Barthel 2 50
Fax: 2 30
E-Mail: presse@deichtorhallen.de
Pädagogik:
Birgit Hübner 1 40
Fax: 1 60
E-Mail: huebner@deichtorhallen.de
Kurator Haus der Photographie:
Ingo Taubhorn (-30)
Fax: 1 60
E-Mail: taubhorn@deichtorhallen.de
Technik:
Rainer Wollenschläger 1 10
Fax: 1 60
E-Mail: wollenschlaeger@deichtorhallen.de
Thomas Heldt-Schwarten 1 20
Fax: 1 60
E-Mail: heldt-schwarten@deichtorhallen.de
Nils Handschuh 1 50
Fax: 1 60
E-Mail: n_handschuh@deichtorhallen.de
Verwaltung:
Christine Fichtner 1 30
Fax: 1 60
E-Mail: c.fichtner@deichtorhallen.de
Sabine Poerschke 1 70
Fax: 1 60
E-Mail: poerschke@deichtorhallen.de
Maria Costa-Rodrigues (30)
Fax: 1 60
Aufsicht:
Dieter Lohmann 1 31
Fax: 1 60

Deutsche Bahn AG

22765, Museumstraße 39
T: 39 18-0
Fax: 39 18-43 26

ReiseService über 11 8 61
- gebührenpflichtig -
(einmalig 0,25 Euro / 15 Sek., danach 0,36 Euro / 15 Sek. - ab Weiterleitung zum ReiseService 0,06 Euro / 7,3 Sek.; Blocktarife / inkl. Ust / aus dem Festnetz der Deutschen Telekom)

Automatische Fahrplanauskunft unter
0 80 01 50 70 90 (kostenlos)
Internet: www.db.de

Konzernbevollmächtigter für die
Länder Hamburg und Schleswig-Holstein
Ute Plambeck
T: 39 18-30 00
Fax: 39 18-30 06
E-Mail: ML.Nord@bahn.de

Kommunikation
Regionalbüro Hamburg
Ole Constantinescu
T: 39 18-44 98
Fax: 39 18-44 19
E-Mail: Medienbetreuung.Hamburg@
bahn.de

DB Personenverkehr GmbH
Regionalbereich Nord
22765, Museumstr. 39
T: 39 18-86 00
Fax: 39 18-88 99

S-Bahn Hamburg GmbH
22765, Museumstr. 39
T: 39 18-39 04
Fax: 39 18-21 84
E-Mail: S-Bahn.Hamburg@bahn.de

Informationen zum Fahrplan und
HWV-Angeboten: 1 94 49

HWV: Sie erreichen uns mit S1, S11, S2, S3, S31, S4 Hauptbahnhof; U1 Steinstraße; U3 Mönckebergstraße, Busse 31, 34, 35, 36, 37, 102, 6, 109 Hauptbahnhof/Mönckebergstraße.

Die S-Bahn Hamburg GmbH betreibt
Gleichstrom-S-Bahn-Verkehr
der Linien S1 bis S31.

Railion Deutschland AG
Cargo Centrum Hamburg Hafen
21129, Vollhöfner Weiden 26
T: 5 56 15-34 01
Fax: 5 56 15-34 07

Railion Deutschland AG
Cargo Zentrum Hamburg-Maschen/
Cargoverkehre Schleswig-Holstein
21220 Seevetal, Hörstener Straße 100
T: 0 41 05 / 66 23 91
Fax: 0 41 05 / 66 26 80

Weitere Stellen siehe Telefonbuch der Deutschen Telekom AG unter Deutsche Bahn AG

Deutsches Elektronen-

Synchrotron DESY

in der Helmholtz-Gemeinschaft
22607, Notkestraße 85
22603, Postfach
T: 89 98-0
Fax: 89 98-32 82
E-Mail: desyinfo@desy.de
Internet: www.desy.de

Zweck der Stiftung ist die Förderung der naturwissenschaftlichen Grundlagenforschung vor allem durch den Bau und Betrieb von Hochenergiebeschleunigern und deren wissenschaftliche Nutzung, insbesondere die Forschung mit Teilchen und Synchrotronstrahlung sowie Forschungs- und Entwicklungsarbeiten, die damit in Zusammenhang stehen. Die Ergebnisse der bei der Stiftung durchgeführten Arbeiten werden veröffentlicht oder auf andere Weise der Allgemeinheit zugänglich gemacht. An den DESY-Forschungen sind über 3000 Gastwissenschaftler aus 33 Ländern beteiligt. Eine besonders enge Zusammenarbeit besteht mit der Universität Hamburg.



Direktorium:
 Vorsitzender: Prof. Dr. A. Wagner
 Prof. Dr. R.-D. Heuer
 C. Scherf
 Prof. Dr. J. R. Schneider
 Dr. D. Trines

Deutsches Klimarechenzentrum GmbH

20146, Bundesstraße 55
 T: 4 11 73-3 34
 Fax: 4 11 73-2 70
 E-Mail:
 sekretariat@dkrz.de (Geschäftszimmer)
 pr@dkrz.de (Öffentlichkeitsarbeit)
 Internet: www.dkrz.de

Überregionale Einrichtung für Zwecke der Grundlagenforschung und der angewandten Forschung auf dem Gebiet der Klimatologie und den damit unmittelbar verwandten Disziplinen. Forschung auf dem Gebiet der Klimainformatik und Betrieb eines dafür benötigten Höchstleistungsrechenzentrums. Unterstützung der Wissenschaftler bei der Nutzung der Ressourcen. Durchführung von Szenarienrechnungen.

Geschäftsführer Maximilian Prugger

Elbe-Werkstätten GmbH

Werkstätten für behinderte Menschen
 21077, Nymphenweg 22
 T: 7 60 19-0
 Fax: 7 60 19-2 80
 E-Mail: info@ew-gmbh.de
 Internet: www.ew-gmbh.de

Geschäftsführer Jürgen Lütjens

Berufliche Rehabilitation und Beschäftigung von Menschen mit Behinderung - anerkannte Werkstatt für behinderte Menschen. In den verschiedenen Betrieben arbeiten zur Zeit ca. 1000 behinderte Menschen in folgenden Fertigungsbereichen Tischlerei, Druckerei, Verpackung und Montage, Gartenpflege, Lichtpauserei, Metall- verarbeitung, Elektromontage, Elektro- und Elektronikschrott-Recycling, Lagerung und Wiedereinsatz von gebrauchten Reha-Geräten, Herstellung von Möbeln und Büroausstattung nach Kundenwunsch, Herstellung von Arbeitsschutzschürzen, Großküchen, Letter-/Mailing-Center, Zeltvermietung, Books on Demand-Digitaldruck, Buchbinderei.
 Zertifiziert nach DIN EN ISO 9001:2000.

Betrieb ELBE 1 (Marmstorf)

21077, Nymphenweg 22
 T: 7 60 19-0
 Fax: 7 60 19-2 80
 E-Mail: elbe1@ew-gmbh.de

Betriebsstätte ELBE 2 (Hausbruch)

21149, Försterkamp 11
 T: 79 71 97-0
 Fax: 7 96 01 85
 E-Mail: elbe2@ew-gmbh.de

Betriebsstätte ELBE 3 (Harburger Schleuse)

21079, Hafenbezirk 21-23
 T: 7 66 09 70-0
 Fax: 7 66 09 70-70
 E-Mail: elbe3@ew-gmbh.de

Betriebsstätte ELBE 4 (Werkstatt für psychisch kranke Menschen)

21149 Hamburg, Cuxhavener Straße 22
 T: 0 41 05/14 21-0
 Fax: 0 41 05/14 21-24
 E-Mail: elbe4@ew-gmbh.de

Betriebsstätte ELBE 5 (Altona)

22763, Friesenweg 5 b-c
 T: 8 89 06-0
 Fax: 8 89 06-1 24
 E-Mail: elbe5@ew-gmbh.de

Betriebsstätte ELBE 6 (Bergedorf)

21035, Rahel-Varnhagen-Weg 37-39
 T: 7 35 05-0
 Fax: 7 35 05-1 00
 E-Mail: elbe6@ew-gmbh.de

FilmFörderung Hamburg GmbH

22765, Friedensallee 14-16
 T: 3 98 37-0
 Fax: 3 98 37-10
 E-Mail: filmfoerderung@ffhh.de oder location@ffhh.de
 Internet: www.ffhh.de, www.lbhh.de

Entwicklung, Stärkung und Pflege der Filmkultur und Filmwirtschaft in Hamburg. Förderung von Stoff- und Projektentwicklung, Produktion, Sondermaßnahmen, Verleih und Vertrieb, Filmabspiel und Filmpräsentation. Angeschlossen ist das Location-Büro, das umfangreiche Informationen über die Hamburger Infrastruktur und Drehmöglichkeiten anbietet.

Aufsichtsratsvorsitzende
 Prof. Dr. Karin von Welck
 Geschäftsführerin
 Eva Hubert

Location Büro:
 Alexandra Luetkens, Christiane Scholz
 T: 3 98 37-14 / 15
 E-Mail: location@ffhh.de
 Internet: www.lbhh.de

Fischmarkt Hamburg-Altona GmbH

22767, Große Elbstraße 137
 T: 3 80 12-0
 Fax: 3 80 12-23
 E-Mail: FMH@fischmarkt-hamburg.de

Geschäftsführer
 Dipl.-Kfm. Hartwig Sommerfeld 30
 E-Mail:
 sommerfeld@fischmarkt-hamburg.de
 TiefkühlService:
 Frank Kühn 56
 E-Mail: kuehn@fischmarkt-hamburg.de
 Grundstücksverwaltung:
 Thomas Hachmeister 40
 E-Mail:
 hachmeister@fischmarkt-hamburg.de

Verkauf/Auktion:
 Oliver Schulz 27 / 28
 E-Mail:
 schulz@fischmarkt-hamburg.de

Technische Abteilung:
 Thomas Krzesinski 63
 E-Mail: krzesinski@fischmarkt-hamburg.de
 Telefax:
 TiefkühlService: 46
 Technik: 69
 Verkauf: 73
 Verwaltung: 23

Flughafen Hamburg GmbH

22331 Hamburg, Postfach
 T: 50 75-0
 Fax: 50 75-12 34
 E-Mail: fhg@ham.airport.de
 Internet: www.ham.airport.de

Hamburg Airport zählt jährlich rd. 10,7 Millionen Passagiere (2005) und ist somit Deutschlands fünftgrößter internationaler Flughafen. Über 65 Fluggesellschaften verbinden Hamburg und die norddeutsche Region direkt mit mehr als 120 Zielen weltweit.

In rund 250 Unternehmen und Dienststellen sind über 12.200 Mitarbeiter beschäftigt. Betreiberin ist die Flughafen Hamburg GmbH, zusammen mit ihren zehn Tochterfirmen. Gesellschafter des teilprivatisierten Flughafens sind die Freie und Hansestadt Hamburg mit 51% und das Konsortium von Hochtief AirPort GmbH und Dublin Airport Authority Plc. mit 49%.

Ob Kleidung, Buch oder Zeitschrift, im Hamburg Airport findet man in rund 30 Geschäften eine breite Palette an Dienstleistungen und Einkaufsangeboten. Mit über 30 Reisebüros und Last Minute-Countern hält Hamburg Airport auf diesem Gebiet eine Spitzenstellung. Restaurants, Geschäfte, Reisebüros, Apotheke und die Reisebank haben an sieben Tagen in der Woche von morgens bis abends geöffnet.

Auf zukünftige Passagierströme ist Hamburg Airport gut vorbereitet. Bis 2008 investiert der Flughafen über 350 Millionen Euro in das Ausbauprogramm HAM 21. Das Herzstück des Programms, der neue Terminal, ist am 25. Mai 2005 eröffnet worden. Es folgen eine Shopping-Plaza, ein S-Bahnhof sowie neue Parkhäuser.

Vorsitzender des Aufsichtsrats
 Dr. Klaus-Jürgen Juhnke
 Geschäftsführung
 Michael Eggenschwiler (Sprecher)
 Claus-Dieter Wehr

Wichtige Telefon-Nummern:

Flughafen Information/Vermittlung
 T: 50 75-0
 (s. a. Videotext N3 ab Tafel 710, Hamburg 1 ab Tafel 501 sowie im Internet)
 Airport Office
 T: 50 75-10 10
 Fax: 50 75-21 49

Luftfracht-Information
 T: 50 75-26 39

Modellschau
 T: 50 75-26 44
 Fax: 50 75-16 12

Airport Conference Center
 T: 50 75-33 38
 Fax: 50 75-18 42

Geschäftsfliegerzentrum
 T: 50 75-17 13

Zoll Reiseverkehr
 T: 50 75-24 38

Valet-Parken (Parkservice)
 T: 50 75-10 11

Fluglärmschutzbeauftragter
 T: 50 75-23 48
 T: 50 75-23 49

GBS Gesellschaft zur Beseitigung von Sonderabfällen mbH

24539 Neumünster, Saalestraße 8
 T: 0 43 21 / 99 94-11
 Fax: 0 43 21 / 99 94-44
 E-Mail: gbs@sad-rondeshagen.de

Die Gesellschaft betreibt eine Sonderabfalldeponie in der Gemeinde Rondeshagen, Kreis Herzogtum Lauenburg.
 Geschäftsführer:
 H. J. Berner

GIGA German Institute of Global and Area Studies

(Leibnitz-Institut für Globale und Regionale Studien)
 - vormals Deutsches Übersee-Institut (DÜI)
 - Stiftung des bürgerlichen Rechts -
 20354, Neuer Jungfernstieg 21
 T: 4 28 25-5 93
 Fax: 4 28 25-5 47
 E-Mail: info@giga-hamburg.de
 Internet: www.giga-hamburg.de

Zweck der Stiftung ist die wissenschaftliche Forschung zu den sozialen, ökonomischen und politischen Verhältnissen und Entwicklungen in Afrika, Asien, Lateinamerika und im Nahen und Mittleren Osten sowie zu regionalübergreifenden, globalen und komparativen Themen.

Vorstand:
 Prof. Dr. Robert Kappel (Vorsitzender)
 Prof. Dr. Klaus Bodemer
 Dr. Andreas Mehler
 Dr. Günter Schucher
 Prof. Dr. Udo Steinbach

Vorsitzender des Kuratoriums:
 Staatsrat Dr. Gunther Bonz

Der Stiftung gehören folgende Institute an:

Deutsches Orient-Institut
 20354, Neuer Jungfernstieg 21
 T: 4 28 25-5 14
 Fax: 4 28 25-5 09
 Direktor: Prof. Dr. Udo Steinbach



Institut für Asienkunde

20148, Rothenbaumchaussee 32
T: 4 25 57 40
Fax: 4 10 79 45
Direktor: Dr. Günter Schucher

Institut für Afrika-Kunde

20354, Neuer Jungfernstieg 21
T: 4 28 25-5 23
Fax: 4 28 25-5 11
Direktor: Dr. Andreas Mehler

Institut für Iberoamerika-Kunde

20354, Alsterglaciis 8
T: 41 47 82-01
Fax: 41 47 82-41
Direktor: Prof. Dr. Klaus Bodemer

GKSS-Forschungszentrum - Geesthacht GmbH

21502 Geesthacht, Max-Planck-Straße
T: 0 41 52 / 8 70
Fax: 0 41 52 / 87 14 03
E-Mail: presse@gkss.de
Internet: www.gkss.de

Programmschwerpunkte:
Funktionale Werkstoffsysteme
Küstenforschung, Regenerative Medizin
Forschung mit Photonen, Neutronen und Ionen
Geschäftsführung
Dipl.-Ing. Michael Ganß

Wissenschaftl.-techn. Geschäftsführer
Prof. Dr. Wolfgang A. Kaysser

HADAG Seetouristik und Fährdienst AG

20359, St. Pauli Fischmarkt 28
T: 31 17 07-0
Fax: 31 17 07-10
E-Mail: info@hadag.de
Internet: www.hadag.de
Fährverkehr im Hamburger Hafen und auf der Elbe.
Partner im HVV

Vorstand: Jens Wrage

HafenCity Hamburg GmbH

20457, Brooktor 11
T: 37 47 2 6-0
Fax: 37 47 26-26
E-Mail: info@HafenCity.com
Internet: www.Hafencity.com
Vorsitzender der Geschäftsführung
Jürgen Bruns-Berentelg
Geschäftsführer
Giselher Schultz-Berndt
Entwicklungsmanagement für die „Hafen-City“, Geschäftsführung für das Sondervermögen „Stadt und Hafen“.

HafenCity InfoCenter im Kesselhaus
Ausstellung und Café
Am Sandtorkai 30, Speicherstadt
T: 36 90 17 99
Öffnungszeiten:
Di.-So. 10-18 Uhr, Mo. geschlossen

Hamburg-Consult

Gesellschaft für Verkehrsberatung und Verkehrsmanagement mbH
22083, Spohrstraße 6
T: 2 71 66-5 00
Fax: 2 71 66-4 10
E-Mail: infohc@hamburg-consult.de
Internet: www.hamburg-consult.de
Geschäftsführer:
Dipl.-Ing. Regierungsbaumeister
Karl-Heinz Höffler
T: 2 71 66-5 40
E-Mail: k.hoeffler@hamburg-consult.de
Dipl.-Ing. Tilo Franz
T: 2 71 66-5 30
E-Mail: t.franz@hamburg-consult.de

hamburg.de GmbH & Co. KG

20459, Baumwall 7
T: 68 87 57-6 00
Fax: 68 87 57-8 90
Internet: www.hamburg.de

hamburg.de ist die leistungsstärkste Kommunikationsplattform Hamburgs und ermöglicht Geschäftsmodelle, die das ökonomische Interesse der Unternehmen und Institutionen mit dem wirtschaftlichen Potenzial der Nutzer verbinden. Als einer der ersten Anbieter verbindet hamburg.de aktuelle Informationen und Angebote für wesentliche Lebensbereiche mit kommerziellen und staatlichen Inhalten. Für diese Leistungen wurde hamburg.de unter anderem mit dem European E-City Award und vom Magazin Focus ausgezeichnet. Einen Vergleichstest des Magazins „Tomorrow“ gewann hamburg.de als das beste Internet-Angebot deutscher Großstädte.

Die monatliche Reichweite von über 14 Millionen Seitenabrufen sowie 2,8 Millionen monatliche Besuche und diese Auszeichnungen bestätigen die Rolle von hamburg.de als eines der erfolgreichsten Städtepartner Deutschlands und in Europa.

Geschäftsführer Gerhard Röthlinger

Hamburg Marketing GmbH (HMG)

20095, Steinstraße 7
T: 3 00 51-6 11
T: 3 00 51-6 15
E-Mail: info@marketing.hamburg.de oder vorname.nachname@marketing.hamburg.de
Internet: www.marketing.hamburg.de

Die Hamburg Marketing GmbH ist ein Gemeinschaftsunternehmen der Stadt Hamburg und der Handelskammer Hamburg. Ziel ist es, die Marke Hamburg zu entwickeln und zu steuern, um die internationale Attraktivität Hamburgs zu erhöhen. Bislang wurde das Erfolgsmuster der Marke Hamburg ermittelt und ein Kommunikationsmuster etabliert. Die Hamburg Marketing GmbH bündelt und harmonisiert im Sinne einer übergeordneten Kommunikationsstrategie die Hamburger Marketingkompetenzen, nutzt marketingrelevante Anlässe für das Hamburg-Marketing und unterstützt die Leitprojekte.

Gesellschafter der Hamburg Marketing GmbH sind die Freie und Hansestadt Hamburg und die Handelskammer Hamburg.
Geschäftsführung
Dr. Hariolf Wenzler 6 10
Assistenz
Yvonne Lehmann 6 11
Projektmanager:
Svenja Holst 6 12
Dr. Justus Bobke 6 13
Stefan Nöthen 6 14
Johannes Everke 6 16

Hamburg Messe und Congress GmbH

20355, St. Petersburger Straße 1
Messehaus
20308, Postfach 30 24 80
T: 35 69-0

Durchführung von Messen, Ausstellungen, Tagungen und Veranstaltungen aller Art, Vermietung und Dienstleistungen für CCH-Congress Center Hamburg und Messegelände.

Geschäftsführer:
Bernd Aufderheide
Dietmar Aulich
Bereich Messe:
Hamburg Messe und Congress GmbH
20355, St. Petersburger Straße 1
Messehaus
20308, Postfach 30 24 80
T: 35 69-0
Fax: 35 69 21 80
E-Mail: info@hamburg-messe.de
Internet: www.hamburg-messe.de
Zuständiger Geschäftsführer
Dietmar Aulich

Bereich CCH:
CCH-Congress Center Hamburg
20355, Am Dammtor / Marseiller Straße
20308, Postfach 30 24 80
T: 35 69-0
Fax: 35 69-21 80
E-Mail: info@cch.de
Internet: www.cch.de
Zuständiger Geschäftsführer
Bernd Aufderheide

Hamburg Tourismus GmbH (HHT)

20095 Hamburg, Steinstraße 7
20015, Postfach 10 22 49
T: 0 40 / 3 00 51-3 00

Hamburg-Hotline
T: 3 00 51-3 00
Fax: 3 00 51-3 33
E-Mail: info@hamburg-tourismus.de
Internet: www.hamburg-tourismus.de

Die Hamburg Tourismus GmbH (HHT) ist als Dienstleistungs- und Marketinggesellschaft für die Werbung und den Verkauf der Hansestadt als Reisedestination für in- und ausländische Gäste sowie für Informationen über den Hamburg-Tourismus zuständig.

Hotels und Eintrittskarten für Oper, Konzert oder Sportereignisse sowie Produkte aus dem Reisekatalog „Happy Hamburg“ können über Internet sowie über rund 40.000 Terminals in Reisebüros und Vorverkaufsstellen gebucht werden. Das firmeneigene Call Center nimmt Buchungen von montags bis sonnabends jeweils von 09.00 bis 19.00 Uhr unter der Telefonnummer 3 00 51-3 00 entgegen.

Geschäftsführer Dietrich von Albedyll

Informationsstellen:

Tourist Information im Hauptbahnhof

22095, Hauptauegang Kirchenallee
Mo.-Sa. von 08.00-21.00 Uhr
U/S-Bahn: Hauptbahnhof

Konzertkasse Hauptbahnhof
Wandelhalle
22095, Hauptauegang Kirchenallee
Mo. - Fr. 08.00-21.00 Uhr
Sa, So u. feiertags: 10.00-18.00 Uhr

Tourist Information CCH Konzertkasse Dammtorbahnhof

20354, Dag-Hammarskjöld-Platz
Mo.-Fr. 08.00 bis 19.45 Uhr
Sa 10.00 bis 16.00 Uhr
S-Bahn: Dammtor

Tourist Information am Hafen

20359, St. Pauli Landungsbrücken zwischen Brücke 4 und 5
01.11.-31.03.
täglich 10.00 bis 18.00 Uhr
Di, Do, Fr, Sa bis 19.00 Uhr
ab 01.04.-31.10.
Mo, Mi, So 08.00 bis 18.00 Uhr
Di, Do, Fr, Sa bis 19.00 Uhr
U/S-Bahn: Landungsbrücken

Tourist Information Airport Office

Flughafen Fuhlsbüttel
Terminal 1 und 2, Ankunftsbereich
22335, Flughafenstr. 1-3
täglich 6.00 bis 23.00 Uhr

Color Line Arena
22525, Sylvesterallee 10
geöffnet an Veranstaltungstagen
mind. 2 Std. vor Veranstaltungsbeginn

Auslandrepräsentanzen der HHT:

German National Tourist Office
P.O. Box 2695
GB - London W1A3TN
T: 00 44 / 2 07 / 3 17 09 04
Fax: 00 44 / 2 07 / 3 17 09 17
E-Mail: Jeanette.Schuchmann@d-z-t.com
Internet: www.germany-tourism.co.uk



Yuko Ikeda, Japan
Hamburg Tourist Board Japan
c/o German National Tourist Office
7-5-56 Akasaka, OAG-Haus
Minato-ku
J-Tokyo 107-0052
E-Mail: yuko.ikeda@d-z-t.com
T: 00 81 / 3 / 35 86-04 15
Fax: 00 81 / 3 / 35 86-50 79
Internet: www.visit-germany.jp

Stephan Stein, Russland
Hamburg Tourist Board Russia
c/o Handelskammer Hamburg
- Vertretung St. Petersburg und Moskau -
Büroanschrift:
W. O. Bolschoj Prospekt
RUS-199034 St. Petersburg
Postanschrift:
P.O. Box 36
FIN-53501 Lappeenranta
T: 00 07 / 8 12 / 3 23 79 91
Fax: 00 07 / 8 12 / 3 23 04 70
E-Mail: khkamb@mail.wplus.net
Internet: www.hamburg-tourism.ru

Anne-Marie Hagström-Hirschberg
Skandinavien / Baltikum
Hamburg Tourist Board Scandinavia
c/o ets-European Trade Support
Box 217, Karlagatan 3
SE-57123 Nässjö
E-Mail: ets@ets.nu
T: 00 46 / 3 80 / 1 34 50
Fax: 00 46 / 3 80 / 1 34 52

German National Tourist Office
122 East 42nd Street, 20th Floor
Suite 2000
NewYork, N.Y. 10168-0072, USA
E-Mail: gntonyoc@d-z-t.com
T: 00 1 / 2 12 / 6 61-72 00
Fax: 00 1 / 2 12 / 6 61-71 74
E-Mail: anja.pehlke@d-z-t.com
Internet: www.cometogermany.com

Hamburg-Liaison Office Shanghai Delegation
of German Industry and Commerce
Shanghai
32nd F POS Plaza
1600 Century Avenue
Pudong
Shanghai 200122, China
T: 00 86 / 21 / 68 75 87 05
Fax: 00 86 / 21 / 68 75 85 31
E-Mail: katja.hellkoetter@ahksha.com.cn
Internet: www.ahk-china.org

hamburger arbeit Beschäftigungsgesellschaft mbH

22041, Bahngärten 11
T: 6 58 04-0
Fax: 6 58 04-1 19
E-Mail: info@hamburger-arbeit.de
Internet: www.hamburger-arbeit.de

Geschäftsführer Detlef Scheele
Öffentlichkeitsarbeit Heike Baumann
Die Gesellschaft beschäftigt und qualifiziert
Empfänger/innen von Arbeitslosengeld II.
Dafür bietet die hamburger arbeit 2.500
Arbeitsmöglichkeiten in verschiedenen
Tätigkeitsfeldern und Programmen. Die Ar-
beitsmöglichkeiten sind sowohl in eigenen

Betriebsstätten als auch bei Kooperations-
partnern.
Darüber hinaus bietet das Unternehmen 90
Ausbildungsplätze.

Die hamburger arbeit bietet Beschäftigung
in den Bereichen:
- gewerblich / technisch
- Dienstleistung,
- Hauswirtschaft
- kaufmännisch / verwaltend

Kostenlose Infohotline:
T: 08 00 / 4 63 64 22

Betriebsstätte Marienthal
(Verwaltung)
22041, Bahngärten 11
T: 6 58 04-0
Fax: 6 58 04-1 19

AquaSport
Hotel am Olympiastützpunkt
22049, Am Dulsbergbad 1
T: 69 65 42-0
Fax: 69 65 42-42

Betriebsstätte Eidelstedt
22547, Fangdieckstraße 70-74
T: 4 14 36-6
Fax: 4 14 36 -7 89
Betriebsstätte Eilbek
22089, Hasselbrookstraße 164
T: 20 12 25

Betriebsstätte Mümmelmansberg
22115, Asbrookdamm 13
T: 73 92 40-3
Fax: 73 92 40-41

Betriebsstätte Neugraben
21149, Cuxhavener Straße 386 a
T: 28 41 66-0
Fax: 28 41 66-10

Stadteilküche Pottkieker
22049, Alter Teichweg 53
T: 61 93 59
Fax: 61 93 17

Betriebsstätte Rahlstedt
22149, Kielkoppelstraße 16
T: 67 36 00-0
Fax: 67 36 00-1 18

Betriebsstätte Wandsbek
22041, Von-Bargen-Straße 18
T: 65 69 02-0
Fax: 65 69 02-98

Secondhand-Kaufhaus
22041, Von-Bargen-Straße 18
T: 65 69 02-2 31 / 2 64
Fax: 65 69 02-98

Schuldnerberatungsstellen der hamburger arbeit:

Wandsbek
22041, Von-Bargen-Straße 18
T: 65 69 02-2 46
Fax: 65 69 02-2 36
E-Mail: schuldnerberatung@hamburger-
arbeit.de

Bergedorf
21031, Sander Markt 12
T: 4 10 98 59-0
Fax: 4 10 98 59-9
E-mail: schuldnerberatung@hamburger-
arbeit.de

Hamburger Ausbildungs- zentrum (HAZ) e.V.

22339, Lademannbogen 134-136
T: 59 39 31-0
Fax: 59 39 31-31
E-Mail: verwaltung@haz-ev.de
Internet: www.haz-ev.de

Aufgabe des Vereins ist die Durchführung
beruflicher Aus- und Weiterbildungsmaß-
nahmen im dualen System der städtischen
und privaten Unternehmen mit dem Schwer-
punkt Elektronik (HAZ I).

Darüber hinaus werden Hauptschüler in
außerbetrieblicher Vollausbildung in den
Bereichen Metall und KFZ zum Facharbeiter
ausgebildet (HAZ II).

Vorstandsvorsitzender Dr. Ulf Lange
Geschäftsführer Gerhard Rohard
Ausbildungsleiter Dipl.-Ing. Sven Rütting

Hamburger Außenwerbung GmbH c/o Ströer Deutsche Städte Medien GmbH

22419, Oehleckerring 22-24
T: 5 32 00-0
Fax: 5 32 00-1 99
Internet: www.stroer.com

Plakatwerbung, Dauerwerbung, Hinweis-
werbung, Infoscreen... Wir setzen Sie über-
all optimal in Szene - und das an den besten
Plätzen der Städte und Gemeinden. Das
heißt: wenn man gesehen werden möchte,
kommt man um uns nicht herum.

Hamburger Gesellschaft für Gewerbebauförderung mbH (HaGG)

20095, Steinstraße 7
T: 89 71 80-0
Fax: 89 71 80-3 26
E-Mail: info@hagg.de
Internet: www.hagg.de

Gegenstand des Unternehmens ist die Be-
bauung und Herrichtung von Grundstücken
und Gebäuden zur gewerblichen Nutzung so-
wie die Verwaltung und Nutzung des eigenen
Grund- und Kapitalvermögens.

Tochtergesellschaft:
HaGG Hamburger Gesellschaft für Grund-
stücksverwaltung und Projektplanung mbH
Geschäftsführer Jan Zunke

HGL Hamburger Gesellschaft für Luftverkehrsanlagen mbH

22335, Flughafenstraße 1- 3
22331, Postfach
T: 50 75-0
Fax: 50 75-32 77
E-Mail: fhg@ham.airport.de
Internet: www.ham.airport.de

Erstellung und Zurverfügungstellung der für
Zwecke der Luftfahrt sowie der Luftfahrtin-
dustrie benötigten Infrastruktur und Gebäu-
de sowie Tätigkeit aller damit im Zusammen-
hang stehenden Geschäfte.

Geschäftsführer
Michael Eggenschwiler (lic.oec.HSG)

HGV Hamburger Gesellschaft für Vermögens- und Beteiligungsverwaltung mbH

20095, Mönckebergstraße 31
T: 32 32 23-0
Fax: 32 32 23-60
E-Mail: info@hgv.hamburg.de

Die Gesellschaft ist geschäftsleitende
Holding für einen großen Teil der hambur-
gischen öffentlichen Unternehmen und
daneben auch an weiteren Unternehmen
beteiligt. Außerdem ist sie im Bereich der
Immobilienverwaltung tätig.

Geschäftsführer:
Heino Greve, Dr. Andreas Reuß

Hamburger Hafen und Logistik Aktiengesellschaft

20457, Bei St. Annen 1
T: 30 88-1
Fax: 30 88-33 55
E-Mail: info@hhla.de
Internet: www.hhla.de

Durchführung aller Geschäfte der Seehafen-
wirtschaft
Vorstand:
Klaus-Dieter Peters (Vorsitzender)
Dr. Stefan Behn, Gerd Drossel, Rolf Fritsch,
Dr. Roland Lappin

Hamburger Hochbahn Aktiengesellschaft

20095, Steinstraße 20
T: 32 88-0
Fax: 32 64 06
E-Mail: info@hochbahn.de
Internet: www.hochbahn.de

U-Bahn und Omnibuslinienverkehr in und um
Hamburg, Schienenpersonennahverkehr

Vorstand:
Dipl.-Kfm. Günter Elste (Vorsitzender)
Dr. Ulf Lange
Dipl.-Ing. Ulrich Sieg
Dipl.-Kfm. Jost Knebel
Sie erreichen uns mit der U1 (Steinstraße),
U3 (Mönckebergstraße) und verschiedenen
Buslinien (Gerhart-Hauptmann-Platz).

Hamburger Initiative für Existenzgründungen und Innovationen H.E.I.

22305, Habichtstraße 41
T: 61 17 00 42/- 43
Fax: 61 17 00 19
E-Mail: info@hei-hamburg.de
Internet: www.hei-hamburg.de



H.E.I. ist eine Einrichtung der Hamburger Wirtschaft und möchte die Anreize für den Schritt in die Selbständigkeit durch Information, Beratung und Qualifizierung von Existenzgründern/innen verstärken. H.E.I. wird zzt. getragen von der Behörde für Wirtschaft und Arbeit sowie von der Bürgerschaftsgemeinschaft Hamburg GmbH (BG).

Existenzgründer/innen erhalten von H.E.I. umfassende Informationen rund um das Thema Selbständigkeit. Es gibt die Möglichkeit, in einem kostenlosen persönlichen Erstgespräch die eigene Geschäftsidee vorzustellen und sich über öffentliche Fördermittel zu informieren. Darüber hinaus vergibt H.E.I. das Coaching-Programm „Selbständigkeit kann man lernen“. Dieses Seminarprogramm enthält rund 100 Veranstaltungen. Der Clou: Der Besuch der Seminare wird von der Freien und Hansestadt Hamburg mit 500 Euro bezuschusst. H.E.I. stellt auch gern den Kontakt zum Gründungsnetzwerk her: Das sind u.a. die Kammern, Verbände, Behörde für Wirtschaft und Arbeit, Banken und Sparkassen, Berater und viele Seminaranbieter. Die Leistungen von H.E.I. können Existenzgründer- und Existenzgründerinnen sowie Jungunternehmer/innen, die noch nicht länger als zwei Jahre selbständig sind, in Anspruch nehmen. Dabei muss die Existenzgründung in Hamburg erfolgen bzw. erfolgt sein. Darüber hinaus sollte zum Zeitpunkt der Beantragung das 55. Lebensjahr nicht überschritten sein. Das Coaching Programm wird nur an Existenzgründer/innen vergeben, die Ihre Unternehmen in Hamburg gründen. Sollte der Standort wider Erwarten nicht Hamburg sein, ist die Bezuschussung zurückzugeben. Darüber hinaus ist die Förderung auf jeweils zwei Jahre begrenzt.

Ansprechpartnerinnen:
Beatrix Fröhlich, Martina Krämer, Nicole Bachmann.
T: 0 40 / 61 17 00-43
E-Mail: b.fruehlich@hei-hamburg.de

Hamburger Sparkasse

20457, Ecke Adolphsplatz/Großer Burstah
T: 35 79-0
Fax: 35 79-34 18
E-Mail: haspa@haspa.de
Internet: www.haspa.de
Postanschrift: 20454 Hamburg
Vorstand:
Dr. Karl-Joachim Dreyer, Dr. Friedhelm Steinberg, Dr. Wolfgang Botschatzke, Dr. Harald Vogelsang, Jörg Wohlers (stv.)

Hamburger Stiftung für politisch Verfolgte

22083, Osterbekstraße 96
T: 4 28 63-57 57
Fax: 4 28 63-57 56
Geschäftsführerin Martina Bäurle
E-Mail: kontakt@Hamburger-Stiftung.de
Internet: www.Hamburger-Stiftung.de
Die Hamburger Stiftung für politisch Verfolgte wurde 1986 gegründet, um die Stimme deren hörbar werden zu lassen, die sich in ihren Ländern öffentlich für Freiheit, Demokratie und Völkerverständigung einsetzen und deswegen verfolgt werden.

Die Stiftung vergibt jährlich fünf Stipendien an politisch verfolgte Menschen und ihre Fa-

milien, um ihnen einen Aufenthalt und freies Schaffen in der Freien und Hansestadt zu ermöglichen. Das Stipendium ist auf ein Jahr begrenzt. Die Stiftung unterstützt ihre Gäste bei ihrer politischen, künstlerischen, wissenschaftlichen oder publizistischen Arbeit. Sie arbeitet eng mit Menschenrechtsorganisationen und den Medien zusammen. Es gibt keine Länder- und Berufsschwerpunkte.

Vorstand:

Ole von Beust
Erster Vorsitzender und Erster Bürgermeister der Freien und Hansestadt Hamburg
Dr. Klaus von Dohnanyi
Gründer der Stiftung und geschäftsführender Vorstand
Ocke Rickertsen
Helmut Frenz
Elisabeth Lingner
Andreas C. Wankum
Prof. Dr. Ulrich Karpen

Hamburger Stiftung Hilfe für NS-Verfolgte

20354, Große Bleichen 23
T: 35 71 30-15 / 16 / 17
Fax: 35 71-31 05

Die Stiftung gewährt NS-Verfolgten und ihren mitbetroffenen Angehörigen im Sinne einer Härteregeleung einmalige oder laufende Beihilfen. Sie wurde 1988 von Senat und Bürgerschaft errichtet, weil viele NS-Verfolgte keine oder keine angemessene Entschädigung erhalten haben.

Vorstandsvorsitzender
Gerhard Wundermacher
Geschäftsführer
Horst Koops

Hamburger Umweltzentrum

22175, Karlshöhe 60 d
T: 60 03 86-0
Fax: 60 03 86-20
E-Mail: hamburger.umweltzentrum@bund.net
Internet: www.hamburger-umweltzentrum.de

Leitung

Dieter Ohnesorge
T: 6 00 38-6 10
E-Mail: ohnesorge.umweltzentrum@bund.net

Hamburger Verkehrsverbund GmbH

20095, Steinstraße 7
T: 32 57 75-0
Fax: 32 57 75-20
E-Mail: info@hvv.de
Internet: www.hvv.de

HVV-Information mit Fahrplan- und Tarifauskünften

T: 1 94 49
Internet: www.hvv.de

HVV: mit zahlreichen Bahn- und Buslinien bis Hauptbahnhof oder U1 und 112 bis U-Steinstraße

Die Hamburger Verkehrsverbund Gesellschaft mbH ist das Regieunternehmen der Aufgabenträger (Länder und Kreise) für den öffentlichen Personennahverkehr in der Region Hamburg.

Geschäftsführung:

Dipl.-Ing. Peter Kellermann (Sprecher),
Dipl.-Volkswirt Lutz Aigner

HWW - Hamburger Wasserwerke GmbH (ein Unternehmen von Hamburg Wasser)

20504, Postfach 26 14 55
T: 0 40 / 78 88-0
Fax: 0 40 / 78 88-25 13
Mail: info@hww-hamburg.de
Internet: www.hww-hamburg.de

Geschäftsführer

Dr.-Ing. Michael Beckereit
Vorzimmer
Brigitte Schmalohr
T: 0 40 / 78 88-24 24
Fax: 0 40 / 78 88-27 97
E-Mail: mbeckereit@hww-hamburg.de

Geschäftsführer

Wolfgang Werner
Vorzimmer
Petra Wagner
T: 0 40 / 78 88-25 51
Fax: 0 40 / 78 88-27 97
Email: wwerner@hww-hamburg.de

Servicecenter:

T: 0 40 / 78 88-22 22
Fax: 0 40 / 78 88-52 43
Email:
Verkaufsabrechnung@hww.hamburg.de

Kundenberatung und Besucheranschrift:

Infocenter Wasser Umwelt Gesundheit
Herrmannstraße 14, 20095 Hamburg

Rufbreitschaft (Notdienst) /

Zentrale Störungsannahme
T: 0 40 / 78 88-0 oder 78 19 51

Besucherausfahrten:

Beratung und Anmeldung
T: 0 40 / 78 88-24 83

Öffentlichkeitsarbeit:

Leitung
Matthias Sobottka
T: 0 40 / 78 88 - 24 12
Fax: 0 40 / 78 88 - 28 83
E-Mail:
Matthias.Sobottka@hamburgwasser.de

Pressesprecherin

Gisela Matthee
T: 0 40 / 78 88-3 88
Fax: 0 40 / 78 88-27 90
Email: gmatthee@hww-hamburg.de

Rohrnetzbezirke:

Rohrnetzbezirk Mitte/Süd

20539, Ausschläger Allee 175
T: 0 40 / 78 88-31 24
Fax: 0 40 / 78 88-31 30

Dienstzeit: Montag bis Donnerstag von 7 bis 16 Uhr, Freitag von 7 bis 13.30 Uhr
Störungsannahme außerhalb der Dienstzeit
Tel. 78 88-0 und 78 19 51

Zuständigkeitsbereiche in Hamburg:

Altstadt, Altenwerder, Barmbek-Nord, Barmbek-Süd, Billbrook, Billstedt, Borgfelde, Cranz, Dulsberg, Eilbek, Eißendorf, Finkenwerder, Francop, Gut Moor, Hammerbrook, Hamm-Mitte, Hamm-Nord, Hamm-Süd, Harburg, Hausbruch, Heimfeld, Hohenfelde, Horn, Jenfeld, Kleiner Grasbrook, Klostersee, Langenbek, Marienthal, Marmstorf, Moorburg, Neuenfelde, Neugraben-Fischbek, Neuland, Rönneburg, Rothenburgsort, Sinstorf, St. Georg, Steinwede, Tonndorf, Uhlenhorst, Veddel, Walterhof, Wandsbek, Wilhelmsburg, Wilstorf, Winterhude
Außerhamburgische Gemeinden und Ortsteile: Neu Wulmstorf

Rohrnetzbezirk Nord-Ost Bezirksgruppe Nord

22359, Streekweg 63
T: 0 40 / 78 88-32 24
Fax: 0 40 / 78 88-32 30

Dienstzeit: Montag bis Donnerstag von 7 bis 16 Uhr, Freitag von 7 bis 13.30 Uhr
Störungsannahme außerhalb der Dienstzeit
Tel. 78 88-0 und 78 19 51

Zuständigkeitsbereiche in Hamburg:

Bergstedt, Bramfeld, Duvenstedt, Farmsen-Berne, Teile von Alsterdorf und Fuhsbüttel, Hummelsbüttel, Langenhorn, Lemsahl-Mellingstedt, Ohlsdorf, Poppenbüttel, Rahlstedt, Sasel, Steilshoop, Volksdorf, Wellingsbüttel, Wohldorf-Ohlstedt.

Außerhamburgische Gemeinden und Ortsteile:

Stadt Ahrensburg mit den Ortsteilen: Ahrensfelde, Siedlung Hagen, Gemeinde Tangstedt mit den Ortsteilen: Tangstedt, Wilstedt, Wilstedt-Siedlung Wulksfelde, Wiemerskamp, Rade, Ehlersberg, Gemeinde Ammersbek mit den Ortsteilen: Hoisbüttel, Bünningsstedt, Timmerhorn, Gemeinde Großhansdorf mit dem Ortsteil Schmalenbek, Die Gemeinden Siek, Hoisdorf, Brunsbek, Braak, Stapelfeld; aus der Gemeinde Barsbüttel den Ortsteil Stellau

Bezirksgruppe Ost

21035, Weidenbaumsweg 75

T: 0 40 / 78 88-33 24
Fax: 0 40 / 78 88-33 30

Dienstzeit: Montag bis Donnerstag von 7 bis 16 Uhr, Freitag von 7 bis 13.30 Uhr
Störungsannahme außerhalb der Dienstzeit
Tel. 78 88-0 und 78 19 51

Zuständigkeitsbereiche in Hamburg:

Allermöhe, Altengamme, Bergedorf, Billwerder, Curslack, Kirchwerder, Lohbrügge, Moorfleet, Neuengamme, Ochsenwerder, Reitbrook, Spadenland, Tatenberg.

Außerhamburgische Gemeinden und Ortsteile:

Gemeinde Barsbüttel mit den Ortsteilen: Willinghusen und Stenwarde, Stadt Reinbek mit den Ortsteilen: Schönningstedt, Neu-



Schönningstedt, Ohe und Büchschinken, Gemeinde Oststeinbek mit dem Ortsteil Havighorst, die Gemeinden Wohltorf und Wentorf, Stadt Glinde

Rohrnetzbezirk West

22525, Schnackenburgallee 46
T: 0 40 / 78 88-35 26
Fax: 0 40 / 78 88-35 30

Dienstzeit: Montag bis Donnerstag von 7 bis 16 Uhr, Freitag von 7 bis 13.30 Uhr
Störungsannahme außerhalb der Dienstzeit
Tel. 78 88-0 und 78 19 51

Zuständigkeitsbereiche in Hamburg:

Altona-Altstadt, Altona-Nord, Bahrenfeld, Blankenese, Eidelstedt, Eimsbüttel, Eppendorf, Teile von Alsterdorf und Fuhlsbüttel, Groß Borstel, Groß Flottbek, Harvestehude, Hoheluft-Ost, Hoheluft-West, Iserbrook, Lokstedt, Lurup, Neustadt, Niendorf, Nienstedten, Othmarschen, Ottensen, Osdorf, Rissen, Rotherbaum, Schnelsen, Stellingen, St. Pauli, Sülldorf.

Außerhamburgische Gemeinden und Ortsteile:

Böningstedt, Ellerbek, Hasloh, Schenefeld,

Hamburger Werkstatt GmbH

22159, Meiendorfer Mühlenweg 119
T: 6 45 36-0
Fax: 6 45 36-2 00
E-Mail: info@hamburger-werkstatt.de
Internet: www.hamburger-werkstatt.de

Berufliche Rehabilitation und Beschäftigung von behinderten Menschen - anerkannte Werkstatt für behinderte Menschen - in der Werkstatt arbeiten 650 Menschen mit Behinderung sowie ca. 200 tarifliche Fachkräfte in folgenden Fertigungsbereichen: Tischlerei, Näherei, Metallbearbeitung, Elektromontage, Papierverarbeitung, Buchbinderei, Verpackung und Konfektionierung, GMP-Arbeiten, Aktenvernichtung, Küchenservice, Gartenservice, Café-Betrieb.

Für den Fertigungs- und Rehabilitationsbereich der Hamburger Werkstatt GmbH wurde ein Qualitätsmanagementsystem nach DIN EN ISO 9001:2000 zertifiziert.

Außenstellen:

20149, Hochallee 1-3
Werkstatt für psychisch behinderte Menschen
T: 41 53 11 61-64

Außenstelle im Senator-Neumann-Heim
22359, Heinrich-von-Ohlendorff-Straße 20
T: 6 04 80 98

Garten-Service
22359, Schemmannstr. 56
T: 60 91 83 21

Café im Saselhaus
22393, Saseler Parkweg 3

Geschäftsführer Michael Sander

HWF Hamburgische Gesellschaft für Wirtschaftsförderung mbH

22083, Hamburger Straße 11
T: 22 70 19-0
Fax: 22 70 19-29
E-Mail: info@hwf-hamburg.de
Internet: www.hwf-hamburg.de

Die HWF Hamburgische Gesellschaft für Wirtschaftsförderung mbH ist als privatwirtschaftlich geführtes Beratungsunternehmen Partner aller Betriebe, die im Wirtschaftsraum Hamburg expandieren, sich umstrukturieren oder neu ansiedeln wollen.

Die Beratung durch die HWF erfolgt streng vertraulich und umfasst einen umfangreichen kostenlosen Service. Den Kunden der HWF steht ein Team von erfahrenen Projektmanagern zur Verfügung. Sie kommen aus der Praxis und sprechen die Sprache der Wirtschaft.

Zu den Dienstleistungen der HWF zählen unter anderem:

- detaillierte Standortberatung
- Vermittlung geeigneter Büro- und Gewerbeflächen über eine eigene Immobilien-Datenbank
- Beratung in allen genehmigungsrechtlichen Fragen sowie Hilfestellung und Begleitung bei Genehmigungsfragen

Für Unternehmen, die sich neu in Hamburg ansiedeln wollen, bietet die HWF zusätzlich:

- umfassende Informationen zum Standort Hamburg
- Hilfe bei der Unternehmensgründung
- Unterstützung bei der Beschaffung von Aufenthalts- und Arbeitserlaubnis

Die für die Umsetzung eines Projektes erforderlichen Behördenkontakte werden von der HWF in einer Hand zusammengefasst.

Gesellschafter der HWF sind die Freie und Hansestadt Hamburg, die HSH Nordbank AG, die Handels- und die Handwerkskammer, die Hamburger Sparkasse sowie ein Konsortium der führenden Geschäftsbanken.

E-Mail:
vorname.nachname@hwf-hamburg.de

Geschäftsführung
Dr. Dietmar Düdden (Vorsitzender) 11
Assistenz
Renate Gruhlke-Umland 34
Fax: 29

Uwe Jens Neumann (Mitglied) 19
Assistenz
Sabine Schaper 12
Fax: 13

Kaufmännische Angelegenheiten
Bernd Preusse 42
Fax: 29

Marketing & Kommunikation:
Andreas Köpke 23
Birgit Riege 36
Assistenz
Alexei Ivanov 44
Fax: 29

Mittelstandslotse
Wolfgang Holstein 70
Fax: 13

Betreuung Hamburger Unternehmen:
Christoph Hilse 35
Robert Bojdecki 17
Frank Gaster 20
Assistenz
Angelika Eilers 77
Dagmar Bruhn 77
Fax: 13
Neuansiedlungen:
Stefan Matz 14
Hartmut Bock 16
Aresa Brand 26
Nina Alswede 62
Assistenz
Fraukje Havinga 22
Fax: 59

Gewerbe - Immobilien-Service
Barbara Krause 32
Fax: 13

Branchenbetreuung

Investoren & Development
Günther Siegert 18
Assistenz
Annette Hanl 10
Fax: 29
Luftfahrt
Walter Birkhan 53
Fax: 29

Logistik
Gernot Lobenberg 24
Carmen Schwarz 25
Fax: 29

Medien, IT & Telekommunikation:
Info-Office Hamburg@work
Stefan Klein
Assistenz: Kirsten Hank
T: 69 79 56-38
Fax: 69 79 56-48
E-Mail: info.office@hamburg-media.net

Hamburgische Kulturstiftung

20095, Chilehaus A, Fischertwiete 2
T: 33 90 99
Fax: 32 69 58
E-Mail: info@kulturstiftung-hh.de
Internet: www.kulturstiftung-hh.de
Geschäftsführerin Sandra Issen

Seit ihrer Gründung am 22.12.1988 hat die Hamburgische Kulturstiftung mit ihren innovativen Projekten und Aktionen dem Hamburger Kulturleben viele neue Impulse gegeben. Ob modernes Tanztheater auf Kampnagel, Kunstausstellungen in der Speicherstadt oder Werkstattinszenierungen bei den Autorentheatertagen Hamburg die zeitgenössische Kunst und Kultur steht im Mittelpunkt. Dabei spielt die Förderung des kulturellen Nachwuchses eine besondere Rolle, nicht zuletzt, um das künstlerische Potential für Hamburg als Kulturmetropole auch für die Zukunft zu sichern.
Die privatrechtliche Hamburgische Kulturstiftung ist keine typische Förderstiftung, einen Großteil ihrer finanziellen Mittel akquiriert sie selbst. Sie wirkt vielmehr als Anstifterin und aktive Mittlerin zwischen Künstlern und Kulturschaffenden auf der einen und privaten Förderern und Unternehmen auf

der anderen Seite. Interessierten Förderern bietet die Hamburgische Kulturstiftung eine Bandbreite von Möglichkeiten, sich für zeitgenössische Kunst und Kultur zu engagieren: vom Freundeskreis über Fundraisingveranstaltungen und Preisverleihungen bis hin zu maßgeschneiderten Angeboten für Unternehmen und private Stifter.
Die Hamburgische Kulturstiftung ist eine rechtsfähige Stiftung des bürgerlichen Rechts. Ihr ausschließlicher und unmittelbarer Zweck ist die Förderung der Kultur in Hamburg.

Hamburgische Schiffbau-Versuchsanstalt GmbH

22305, Bramfelder Straße 164
T: 69 20 30
Fax: 69 20 33 45
E-Mail: info@hsva.de
Internet: www.hsva.de

Experimentelle und numerische Untersuchungen für die Schiffs- und Meerestechnik im offenen Wasser und im Eis, insbes. über Widerstand und Propulsion im Wasser ohne und mit Eisdecke, Manövrieren, Verhalten und Sicherheit im Seegang, Propeller-Kavitation, Hydroakustik.

Geschäftsführer Dipl.-Ing. Jürgen Friesch

Heinrich-Pette-Institut für Experimentelle Virologie und Immunologie an der Universität Hamburg (HPI) - Mitglied der Leibniz-Gemeinschaft - Gründungsmitglied des Leibniz-Zentrums für Infektionsforschung (LZIF)

Stiftung des privaten Rechts
20206, Postfach 20 16 52
20251, Martinistraße 52
T: 4 80 51-0
Fax: 4 80 51-1 03
E-Mail: hpi@hpi.uni-hamburg.de
Internet: www.hpi-hamburg.de

Das HPI widmet sich der Erforschung der Biologie humaner Virusarten, der Pathogenese von Viruserkrankungen und der Abwehrreaktionen des Organismus und damit zusammenhängender Probleme.

Vorstand:
Prof. Dr. Joachim Hauber
(Wissenschaftlicher Direktor)
Dr. Volker Uhl
(Verwaltungsleiter)

HSH Nordbank AG

20095 Hamburg,
Gerhart-Hauptmann-Platz 50
24103 Kiel, Martensdamm 8
T: 0 40 / 33 33-0
Fax: 0 40 / 33 33-3 45 00
E-Mail: info@hsh-nordbank.com
Internet: www.hsh-nordbank.de
Schalterstunden: montags bis mittwochs und freitags von 8.30 bis 16.00 Uhr, donnerstags bis 18.00 Uhr



Die HSH Nordbank AG ist eine starke Regionalbank im Norden Europas. Sie verfügt über eine Bilanzsumme von rund 191 Mrd. Euro. Mit rund 4.500 Mitarbeitern betreut die Bank ihre Firmenkunden und vermögenden Privatkunden rund um den Globus mit einer breiten Palette hochwertiger Bankdienstleistungen. In ihrer Kernregion Hamburg und Schleswig-Holstein ist sie für Firmenkunden Marktführer. Die HSH Nordbank ist ein anerkannter Partner der Kapitalmärkte. Als internationaler Spezialfinanzierer liegt der Schwerpunkt auf Transport und Immobilien. Im Transportbereich deckt die HSH Nordbank die gesamte Wertschöpfungskette ab und ist weltweit führender Schiffsfinanzierer. Im Immobiliengeschäft zählt die HSH Nordbank als Dienstleister rund um die Immobilie zu den stärksten Banken in Deutschland.

Vorstand: Alexander Stuhlmann (Vorstandsvorsitzender), Hans Berger (stv. Vorstandsvorsitzender), Peter Rieck, Hartmut Strauß, Ulrich W. Ellerbeck, Eckehard Dettinger-Klemm

IMPF Hamburgische Immobilien Management Gesellschaft mbH

22297, Überseering 35
T: 1 89 90-0
Fax: 1 89 90-1 11
E-Mail: info@impf-hh.de
Internet: www.impf-hh.de

Die IMPF führt das integrierte Liegenschafts-, Bau- und Gebäudemanagement für Behörden und Einrichtungen der Freien und Hansestadt Hamburg, insbesondere der Feuerwehr Hamburg, Hamburger Museumsstiftungen und Polizei Hamburg durch

Geschäftsführung
Dipl.-Ing. Hartmut Pohl

Kaufmännischer Leiter
Dipl.-Volkswirt Andreas Heidbreder

Innovationsstiftung Hamburg Stiftung des öffentlichen Rechts

22305, Habichtstr. 41
T: 8 22 20 78-0
Fax: 8 22 20 78-60
E-Mail info@innovationsstiftung.de
Internet: www.innovationsstiftung.de

Fördern, beraten unterstützen: Im Mittelpunkt stehen für die Innovationsstiftung Hamburg immer die technologieorientierten und innovativen Unternehmen des Hamburger Mittelstandes. Innovationsbereitschaft erhöhen, Forschung und Entwicklung fördern, Technologietransfer unterstützen, das sind die zentralen Aufgaben der Stiftung. Die Innovationsstiftung wurde 1996 als unabhängige öffentlich-rechtliche Stiftung gegründet und von der Stadt Hamburg mit eigenem Stiftungskapital ausgestattet.

Zweck der Innovationsstiftung ist es, den Wirtschaftsstandort Hamburg zu stärken und neue Arbeitsplätze zu schaffen. Ihr Anspruch ist es, ein fachkompetenter und verlässlicher Partner für alle innovativen

mittelständischen Unternehmen in Hamburg zu sein. Die Innovationsstiftung fördert Forschungs- und Entwicklungsprojekte (F&E) von kleinen und mittelständischen Unternehmen sowie Existenzgründern in Hamburg. Die Innovationsstiftung ist auch Projektträger für das F&E-Förderprogramm sowie das Logistik-Förderprogramm der Behörde für Wirtschaft und Arbeit und das Life-Science-Förderprogramm der Behörde für Wissenschaft und Gesundheit.

Vorstand und Geschäftsführer
Dr. Harald Eifert

Stellv. Geschäftsführerin
Ute Lutz

Presse- und Öffentlichkeitsarbeit
Ute Lutz
T: 8 22 20 78-20
E-Mail: lutz@innovationsstiftung.de

Institut für die Geschichte der deutschen Juden

Stiftung bürgerlichen Rechts
20148, Rothenbaumchaussee 7
T: 4 28 38-26 17
Fax: 4 48 08 66
E-Mail: IGdJ@public.uni-hamburg.de
Internet: www.igd-j-hh.de

Zweck der Stiftung ist die Erforschung der Geschichte der deutschen Juden und die Heranbildung des wissenschaftlichen Nachwuchses. Die Arbeitsergebnisse werden veröffentlicht in den Reihen: „Hamburger Beiträge zur Geschichte der deutschen Juden“ und „Studien zur jüdischen Geschichte“.

Leiterin
Dr. Stefanie Schüler-Springorum

Johann Daniel Lawaetz-Stiftung

22763, Neumühlen 16-20
T: 39 99 36-0
Fax: 39 99 36-90
Internet: www.lawaetz.de

Geschäftsführender Vorstand
Karin Schmalriede
Handlungsbevollmächtigter
Jochen Kunz-Michel

Aufgabe der gemeinnützigen Johann Daniel Lawaetz-Stiftung ist es, auf der Grundlage der Spitzenverbände der freien Wohlfahrtspflege solche Projekte zu initiieren, zu fördern und/ oder zu betreiben, die für sozial benachteiligte Personen Wohn-, Arbeits- und Ausbildungsmöglichkeiten schaffen und/ oder erhalten. Die Stiftung soll den Ansatz der Selbsthilfe sowie neue Formen der sozialen Arbeit erproben und fördern. Diese Aufgabe konkretisiert sich insbesondere durch folgende Arbeitsbereiche:

- Stadtentwicklung und Projektmanagement als Baubetreuerin im Alt- und Neubau für sozial benachteiligte Menschen und/oder wirtschaftliche Schwellenhousehalte, die sich aktiv an der Umsetzung einer gemein-

schaftlichen Wohnform in preiswertem Wohnraum beteiligen.

- Förderung der Wohnraumversorgung für junge Familien.
- Individuelle Beratung von Existenzgründern aus der Erwerbslosigkeit bzw. von Erwerbslosigkeit Bedrohten.
- Veranstaltung von Gründerseminaren für diese Zielgruppe.
- Betriebsbegleitende Beratung und Coaching mit Schwerpunkt auf die Gründungen aus Erwerbslosigkeit.
- Antragsbearbeitung für das Hamburger Programm „zur Förderung der Gründung von Kleinunternehmen durch Erwerbslose“
- Beratung von arbeitsmarkt-, sozial- und bildungspolitischen Einrichtungen bei der Beantragung von Mitteln aus dem Europäischen Sozialfonds (ESF)
- Bewertung (Evaluation) der Umsetzung des ESF in Hamburg
- Quartiersentwicklung in Lohbrügge-Nord, Schnelsen-Süd und in der Lenzsiedlung.
- Umsetzung der „Richtlinie der Behörde für Wirtschaft und Arbeit zur verstärkten Förderung Jugendlicher in Berufsausbildung“.

Jugendbildung Hamburg GmbH

22305, Wiesendamm 22 B
T: 29 80 16-0
Fax: 29 80 16-26
E-Mail: kontakt@jugendbildung-hamburg.de
Internet: www.jugendbildung-hamburg.de

Die Jugendbildung Hamburg GmbH ist eine gemeinnützige Gesellschaft, die als Bildungsträger in der beruflichen Qualifizierung und Vermittlung Jugendlicher und junger Erwachsener arbeitet. Wir unterstützen Jugendliche beim Übergang von Schule in Ausbildung (Berufsorientierung), wir akquirieren betriebliche Ausbildungsplätze und vermitteln in betriebliche Ausbildung (Ausbildungsservice), wir führen berufsvorbereitende Maßnahmen (Berufsvorbereitung) sowie Arbeitsgelegenheiten mit Jugendlichen und jungen Erwachsenen durch und wir bilden außerbetrieblich in mehr als 14 Berufen aus. Die Maßnahmen werden im Rahmen des Hamburger Ausbildungsplatzprogrammes (HAP), der Agentur für Arbeit, der teamarbeit.Hamburg und des ESF gefördert. In Modellversuchen erproben wir Innovationen und neue Wege in der Qualifizierung und integrieren unsere Arbeit in den europäischen Bildungsdiskurs.

Geschäftsführer Alfred Fröhlich

Lawaetz-Service GmbH

20357, Amandastraße 60
T: 41 26 39 0
Fax: 41 26 39-15
E-Mail: behn@lawaetz.de
Internet: www.lawaetz-service.de

Geschäftsführerin:
Beate Behn

Die Kerntätigkeit der Lawaetz-Service GmbH besteht in der Wohnraumversorgung von Menschen mit besonderem Unterstützungs-

bedarf. Die Gesellschaft ist schwerpunktmäßig in folgenden Feldern tätig:

- Verwaltung von Altbauobjekten u.a. für die Freie und Hansestadt Hamburg. Die Objekte wurden nach dem Programm Alternativer Baubetreuer unter Einbeziehung handwerklicher Selbsthilfe instandgesetzt.
- Verwaltung von Neubauten für die Johann Daniel Lawaetz-Stadtentwicklungs GmbH, in denen ausnahmslos ehemals wohnungslose Mieterinnen und Mieter wohnen. Die Objekte wurden u.a. über eine Finanzierung aus dem Programm „Wohnungsbau für Wohnungslose“ der Behörde für Soziales und Familie erstellt.
- Akquisition und Vermittlung von Mietwohnungen für junge Erwachsene aus Jugendhilfemaßnahmen, im Auftrag für Familie, Jugend und Sozialordnung der Behörde für Soziales und Familie.
- Bevollmächtigte der Behörde für Soziales und Familie und Projektmanagerin des „Modellprojekts Stresemannstraße“. Hier finden Menschen, die über lange Zeit wohnungslos waren die Möglichkeit, sich wieder an die Einhaltung der Pflichten eines Mietverhältnisses zu gewöhnen und bereiten sich auf das Leben in einer eigenen Wohnung vor.

Museen

Internet: www.hamburg.de

Hamburger Kunsthalle

20095, Glockengießerwall
T: 42 81 31-2 00
Fax: 4 28 54-34 09
E-Mail: info@hamburger-kunsthalle.de
Internet: www.hamburger-kunsthalle.de
Öffnungszeiten: Di.-So. von 10-18 Uhr,
Do. von 10-21 Uhr

Galerie Alte Meister: Meister Bertram, Meister Francke, Niederländer;
Galerie 19. Jahrhundert: Friedrich, Runge, Impressionisten, Kunst um 1900;
Galerie Klassische Moderne: Munch, Kirchner, Nolde, Lehmbruck, Beckmann, Klee;
Galerie der Gegenwart: Internationale Kunst seit 1950, Warhol, Serra, Richter, Baselitz; Kupferstichkabinett: Sammlung von Handzeichnungen und Drucken

Vorstand:

Prof. Dr. Hubertus Gaßner	2 01
- Direktor -	
Fax: 25 59	
Tim Kistenmacher	2 03
Kaufmännischer Geschäftsführer	
Fax: 4 28 54-34 09	

Presse- und Öffentlichkeitsarbeit:

Martina Gschwilm	2 04
Anuschka Lichtenhahn	2 05
Fax: 4 28 54-29 78	

Wissenschaftliche Mitarbeiter:

Frank Barth	2 22
Dr. Christoph Heinrich	2 23
Dr. Jenns Howoldt	2 21



Dr. Ulrich Luckhardt	2 29	<u>Gestaltung, Kommunikation, Pädagogik:</u>	Markwin Trittel	31 17	Museumsdienst:	
Dr. Petra Roettig	2 25	Nils Jockel	Fax: 28 34		Peter Fritz	5 34
Dr. Martina Sitt	2 20	Fax: 28 34	- Jugendstil, Moderne -			
Dr. Andreas Stolzenburg	2 24	Jens Oestreicher			Bibliothek:	
		Fax: 28 34			Annegret Heimhold	5 18
Bibliothek:			<u>Restaurierung:</u>			
Andrea Joosten	2 44	<u>Gerd Bucerius Bibliothek:</u>	Irin von Meyer	26 44	Kaufmännische Dienste:	
		Dr. Angela Graf	Fax: 28 34		Thorsten Pücker	5 04
Verwaltung:		Fax: 48 01				
N.N.	2 03	Sonja Stelling	Birthe Köhler	26 44	Event-Koordination:	
Fax: 4 28 54-34 09		Fax: 48 01	Fax: 28 34		Walter Gaebert	5 06
			- Holz, Möbel -			
Museumspädagogik:		<u>Bibliotheks-Information</u>			Museumsshop Cultures	
Thomas Sello	2 13	Di - Fr 11.00 bis 17.30 Uhr,	Frédéric Lebas	26 29	T: 41 42 30 32	
Fax: 27 99		Do 11.00 bis 20.30 Uhr	Fax: 28 34			
		Tatjana Mertens	Patricia Rohde-Hehr	26 39	Restaurant Okzident	
Museumsshop:		Fax: 48 01	Fax: 28 34		T: 43 09 13 62	
T: 4 28 54-32 29 / 30 23			- Objekte -			
Café Liebermann:		<u>EDV, Internet:</u>	Dr. Stanislaw Rowinski	27 31	hamburgmuseum	
T: 4 28 54-26 11		Dr. Verena Fink	Fax: 28 34		Museum für Hamburgische	
		Fax: 28 25	- Papier, Leder -		Geschichte	
Bistro:		<u>Vermietungen:</u>	Angelika Riley	27 53	20355, Holstenwall 24	
T: 4 28 54-32 33		Bettina Schwab	Fax: 28 34		T: 42 81 32-23 80	
		Fax: 29 71	- Textil -		Fax: 42 81 32-31 03	
					E-Mail: info@HamburgMuseum.de	
		<u>Allgemeine Verwaltung:</u>	Museumsshop:	28 31	Internet: www.HamburgMuseum.de	
Museum für Kunst und Gewerbe		Hilke Algermissen	Buchhandlung Felix Jud		Öffnungszeiten: Di.-Sa. 10-17 Uhr, So 10-18 Uhr	
20099, Steintorplatz		Fax: 35 59	im Museum für Kunst und			
T: 42 81 34-27 32		Bithe Plaß	Gewerbe Hamburg		Sammlungen und Ausstellungen zur Ge-	
Fax: 42 81 34-28 34		Fax: 35 59	Fax: 24 13 80		schichte Hamburgs (Entwicklung von Stadt,	
E-Mail: service@mk-g-hamburg.de		Silke Teschen			Staat, Verkehr, Wirtschaft, Kultur), Biblio-	
bzw.: vorname.nachname@mk-g-hamburg.de		Fax: 35 59			thek, Einzelblattkabinett, Münzkabinett	
Internet: http://www.mk-g-hamburg.de		Technische Abteilung:	Restaurant Destille:			
Öffnungszeiten: Di.-So. von 10-18 Uhr, Do. 10-21 Uhr		Thomas Frey	T: 2 80 33 54		<u>Vorstand:</u>	
		Fax: 28 34	Inhaber Joachim Evers		Prof. Dr. Gisela Jaacks	23 62
		<u>Fotoatelier:</u>	Fax: 42 81 34-28 34		- Direktorin-	
Angewandte Kunst und Plastik Europas vom Mittelalter bis zur Gegenwart, Kunst der Antike, des Nahen und des Fernen Ostens, Grafikdesign und Plakatkunst, Fotografie, Forum Fotografie, Mode/Textil, Forum Gestaltung (Design der Gegenwart), Historische Tasteninstrumente, Forum K/DesignLabor (Museumspädagogik), Spiegelsaal aus dem Budge-Palais, Gerd Bucerius Bibliothek, Restaurant Destille.		Maria Thrun	Museum für Völkerkunde Hamburg		- Udo Goerke	25 66
		Fax: 28 34	20148, Rothenbaumchaussee 64		- Kaufmännischer Geschäftsführer -	
		<u>Wissenschaftliche Mitarbeit:</u>	Service-Nr.		Presse- und Öffentlichkeitsarbeit:	24 28
		Dr. Nora von Achenbach	T: 0 18 05-30 88 88, ansonsten		Einzelblattsammlung:	
		Fax: 28 34	T: 42 88 79- und Durchwahl		Birgit Delius	23 67
		- Islam, Ostasien -	Fax: 42 88 79-2 42		Wissenschaftliche Mitarbeit:	
		Dr. Jürgen Döring	E-Mail:		Dr. Ortwin Pelc	23 64
		Fax: 28 34	marketing@voelkerkundemuseum.com		Dr. Carsten Prange	23 66
		- Grafik, Plakate -	Internet: www.voelkerkundemuseum.com		Dr. Ralf Wiechmann	23 63
<u>Vorstand:</u>			Öffnungszeiten:		Dr. Claudia Horbas	23 65
Prof. Dr. Wilhelm Hornbostel	26 31	Dr. Bernhard Heitmann	Di.-So. 10-18 Uhr, Do. 10-21 Uhr		<u>Museumsdienst:</u>	
Fax: 35 59		Fax: 28 34			Anne-Kathrin Rehm	15 22
E-Mail: direktorium@mk-g-hamburg.de		- Mittelalter -	Sammlung zur Länder- und Völkerkunde Europas, Asiens, Afrikas, Amerikas und Ozeanens, altägyptische und altamerikanische Archäologie.		<u>Verwaltung:</u>	
- Direktor -		- Barock, Historismus -			Reinhard Kirmse	23 71
Helmut Sander	35 67	Dr. Rüdiger Joppin	Vorstand:		Bibliothek:	23 68
Fax: 35 59		Fax: 28 34	Prof. Dr. Wulf-Dietrich Köpke	5 05	Museumsshop:	28 27
E-Mail: Helmut.Sander@mk-g-hamburg.de		- Jugendstil, Moderne -	- Direktor -		Café Fees	
- Kaufmännischer Geschäftsführer -		Dr. Gabriele Betancourt Nuñez	Dipl.-Betriebsw. Rüdiger Röhrich	5 31	T: 3 17 47 66	
Monika Schober	26 31 / 26 33	Fax: 20 87	- Kaufmännischer Geschäftsführer-		Dem Museum angeschlossene Außenstellen:	
Fax: 35 59		- Fotografie -	Marketing (Presse- u. Öffentlichkeitsarbeit):	5 04 / 5 11		
<u>Marketing und Publikationen:</u>		Ursula Strate	Thorsten Pücker		Krameramtswohnungen	
Dr. Christine Maiwald	27 16	Fax: 29 71			20459, Krayskamp 10	
Fax: 28 34		- Mode / Textil -	Ausstellungsteam:		T: 37 50 19 88	
Ulrike Blauth	32 74	<u>Sammlungsverwaltung:</u>	Dr. Bernd Schmelz	5 02	Museum für Bergedorf und die Vierlande Schloss	
Fax: 28 34		Uta Jeschke	Wissenschaftliche Mitarbeit:		21029, Bergedorfer Schloßstraße 4	
<u>Presse- und Öffentlichkeitsarbeit:</u>		Fax: 28 34	Dr. Susanne Knödel	2 40	Öffnungszeiten:	
Margit Tabel-Gerster	53 53	- Grafik, Plakate -	Dr. Bernd Schmelz	5 02	Di.-Do., Sa., So. von 11-18 Uhr	
Fax: 28 34		Klaus Mewes	Dr. Jeanette Kokott	5 36	Mo und Fr geschlossen	
E-Mail:		Fax: 28 34	Veranstaltungen:			
Margit.Tabel-Gerster@mk-g-hamburg.de		- Barock, Historismus -	Verena Westermann	4 31		
oder presse@mk-g-hamburg.de						



T: 4 28 91-25 09
 Fax: 4 28 91-29 74
 E-Mail: info@bergedorfmuseum.de
 Internet: www.bergedorfmuseum.de

Leiter:
 Dr. Olaf Matthes 25 08

Altonaer Museum

Norddeutsches Landesmuseum
 22765, Museumstraße 23
 T: 4 28 11-35 82
 Fax: 4 28 11-21 22 / 19 13 (Vorstand)
 4 28 11-21 43 (Verwaltung)
 E-Mail: info@altonaer-museum.hamburg.de
 Internet: www.altonaermuseum.de

Altonaer-Museum
 Öffnungszeiten: Di.-So. von 11-18 Uhr

Sammlungen und Ausstellungen zur Kultur-
 geschichte, Kunst, Volkskunde, Schiff-Fahrt,
 Fischerei und Geologie des norddeutschen
 Küstengebietes, Bibliothek, Graphische
 Sammlung/Graphisches Archiv und Lese-
 saal

Vorstand:
 T: 4 28 11- und Durchwahl
 Prof. Dr. Bärbel Hedinger 14 80
 - Direktorin -
 Helmut Sander 29 61
 - Kaufmännischer Geschäftsführer -
 Stellvertretender Direktor
 Dr. Torkhild Hinrichsen 15 13

Presse- und
 Öffentlichkeitsarbeit:
 Dr. Klaus Gier 29 63

Wissenschaftliche Mitarbeit:
 Dr. Boye Meyer-Friese 14 87

Museumsdienst:
 N.N. 15 43

Verwaltung:
 Claus Ehler 14 82
 Fax: 21 43
 Bibliothek:
 Meike Annuss 14 86

Museums-/Spielwarenschop: 29 64 / 27 46

Restaurant Vierländer Kate:
 T: 39 23 04

Dem Museum angeschlossene Außenstel-
 len:

Rieck Haus

Vierländer Freilichtmuseum
 21039, Curslackter Deich 284
 T: 7 23 12 23
 Fax: 7 23 25 91

Jenisch Haus

Museum für Kunst und Kultur an der Elbe
 22609, Baron-Voght-Straße 50
 T: 82 87 90
 81 97 99 29
 Fax: 81 97 99 37

Heine Haus
 22765, Elbchaussee 31
 T: 39 19 88 23

Lühe-Ewer ELFRIEDE

Museumshafen Övelgönne
 22763, Anleger Neumühlen
 (Pressestelle, Termine und Infos
 auf Anfrage T: 4 28 11-29 63)

Helms Museum Hamburger Museum für Archäologie und die Geschichte Harburgs

21073, Museumsplatz 2 / Hastedtstraße 50-
 32 / Harburger Rathausplatz 5
 T: 4 28 71-36 09
 Fax: 4 28 71-26 84
 E-Mail: info@helmsmuseum.de
 Internet: www.helmsmuseum.de
 Öffnungszeiten : Di.-So. von 10-17 Uhr

Sammlungen und Ausstellungen zur Vor-
 und Frühgeschichte, Bodendenkmalpflege,
 Bibliothek, Stadtgeschichtliche Sammlung
 Harburg, wissenschaftliche Erforschung und
 Erhaltung der vor- und frühgeschichtlichen
 Altertümer

Vorstand:
 Prof. Dr. Rainer-Maria Weiss 36 93
 - Direktor -
 Anja Schmidt 26 41
 - Kaufmännische Geschäftsführerin -

Presse- und Öffentlichkeitsarbeit:
 Beate Trede 26 97
 E-Mail: Beate.Trede@helmsmuseum.de

Leiter der Archäologischen Sammlung:
 Dr. Michael Merkel 36 07

Stadtgeschichte:
 Sybille Küttner 38 24

Museumsdienst:
 Dr. Rüdiger Articus 38 82

Verwaltung:
 Birte Prommersberger 26 10

Bibliothek: 36 81

Bodendenkmalpflege
 Leiterin:
 Dr. Elke Först 36 90
 Dr. Jochen Brandt 36 96
 E-Mail: Jochen.Brandt@helmsmuseum.de

Außenstelle:

Bischofsturm
 Speersort 10, 20095 Hamburg
 T: 30 38 47 98
 Öffnungszeiten:
 Mo.-Fr. von 10-13 Uhr/15-17 Uhr
 Sa. 10-13 Uhr

Museum der Arbeit

22305, Wiesendamm 3
 Tel: 42 81 33-0
 Fax: 42 81 33-1 10 (Direktion)
 42 81 33-3 30 (Verwaltung)

E-Mail: info@museum-der-arbeit.de
 Internet: www.museum-der-arbeit.de
 Öffnungszeiten :
 Mo. von 13-21 Uhr, Di.-Sa. 10-17 Uhr
 So. und Feiertage 10-18 Uhr

Sammlungen und Ausstellungen zur Geschich-
 te der Industrialisierung in Hamburg:
 Graphisches Gewerbe, Handel und Kontor,
 Metallverarbeitung, Arbeit im Hafen u.a.m.,
 Sammlungen zur Alltagskultur und zur Ge-
 schlechtergeschichte, Bibliothek und Archiv.

Vorstand:
 Prof. Dr. Lisa Kosok 2 22
 - Direktorin -
 Karl-Heinz Peik 3 33
 - Kaufmännischer Geschäftsführer -

Presse- und
 Öffentlichkeitsarbeit: 1 05

Informationszentrum:
 Dokumentation, Bibliothek:
 Astrid Schulte-Zweckel 2 00
 Archiv:
 Dieter Lindemann 2 10

Wissenschaftliche Mitarbeit:
 Christina Bargholz 1 30
 Dr. Jürgen Bönig 1 50
 Dr. Elisabeth von Dücker 1 60
 Dr. Jürgen Ellermeyer 1 20
 Achim Quaas
 T: 73 09 11 84
 Ursula Schneider 1 70

Museumspädagogik:
 Till Schröder 1 80
 - Bevollmächtigter -

Verwaltung:
 Axel Becker 3 00
 - Bevollmächtigter -

Museumsladen: 5 10

Das Fabrikcafé: 5 80

Vermietungen:
 Bettina Hedwig 5 00
 (Event Marketing e.V.)

Dem Museum angeschlossene Außenstellen:

Hafenmuseum im Aufbau Schuppen 50A

20457 Hamburg, Australiastr.
 Verantwortlich Achim Quaas
 T: 73 09 11 84 oder 4 28 13 30
 Fax: 86 68 37 82
 Öffnungszeiten von Ostern bis Ende Oktober:
 Di. bis Fr. von 14-18 Uhr,
 Sa., So. und an Feiertagen von 10 - 18 Uhr.
 Für Gruppen nach Vereinbarung.
 Schaudepot zur Hafenarbeit, Revierschiff-
 fahrt und Schiffbau,
 Großobjekte: Schwimm-Dampfkran „Saat-
 see“, „Sauger IV“, Kastenschute, Van-Car-
 rier, Kaikräne

Speicherstadtmuseum

20457, St. Annenufer 2
 T: 32 11 91
 Fax: 32 13 50
 Internet: www.speicherstadtmuseum.de
 Öffnungszeiten : Di-So von 10-17 Uhr

Leiter: Henning Rademacher

Die Speicherstadt als Baudenkmal und Ar-
 beitsort.
 Historische Stadtrundgänge durch die Spei-
 cherstadt

Nordwest Lotto und Toto Hamburg

Staatliche Lotterie der Freien und Hanse-
 stadt Hamburg
 22297, Überseering 4
 22219, Postfach 60 19 60
 T: 6 32 05-0
 Fax: 6 32 05-7 00
 E-Mail: service@lotto-hh.de
 Internet: www.lotto-hh.de
 Durchführung von Lotto, Fußballtoto,
 GlücksSpirale, „Bingo“-Die Umweltlotterie,
 „Spiel 77“, „Super 6“, Losebrieflotterien ,
 „ODDSET - Die Sportwette“, Keno und Plus
 5 in Hamburg.
 Geschäftsführer Siegfried Spies

NKL-Nordwestdeutsche Klassenlotterie

22297, Überseering 4
 22219, Postfach 60 19 20
 T: 63 29 10-0
 Fax: 63 29 10 44
 T-Online: *NKL#
 E-Mail: info@nkl.de
 Internet: www.nkl.de
 und www.nkl-cyberlotterie.de

Durchführung der Nordwestdeutschen
 Klassenlotterie als Staatslotterie der Län-
 der Berlin, Brandenburg, Freie Hansestadt
 Bremen, Freie und Hansestadt Hamburg,
 Mecklenburg-Vorpommern, Niedersachsen,
 Nordrhein-Westfalen, Saarland, Sachsen-
 Anhalt, Schleswig-Holstein.
 Sprecher des Vorstandes:
 Günther Schneider

P+R-Betriebsgesellschaft mbH

20095, Steinstraße 20
 T: 32 88-25 53
 Fax: 32 88-28 74
 E-Mail: infor@p-und-r.com oder
 Diane.Schlenther-Lison@hochbahn.de
 oder Paul.Hahn@p-und-r.com
 Betrieb und Instandhaltung von derzeit 22
 P+R-Anlagen mit 6.963 Stellplätzen im Gebiet
 der Freien und Hansestadt Hamburg zum
 Zweck der Freihaltung der inneren Stadttei-
 le Hamburgs von Dauerparkern. Außerdem
 Vermietung und Instandhaltung von derzeit
 477 Fahrradeinstellplätzen an 44 Schnell-
 bahnhaltstellen und 3 Bushaltstellen, so-
 wie von derzeit 174 Fahrradabstellplätzen in
 6 verschließbaren Fahrradabstellanlagen an
 5 Schnellbahnhaltstellen.

Geschäftsführer
 Dipl.-Ing. Axel von Knobloch

Projektierungsgesellschaft Finkenwerder mbH & Co. KG

21079, Veritaskai 3
 T: 38 08 80-0
 T: 38 08 80-10
 E-Mail: info@area380-hamburg.de
 Internet: www.area380-hamburg.de



Geschäftsführer Hartmut Wegener

Die Projektierungsgesellschaft Finkenwerder beschafft für Zwecke der Luftfahrtindustrie Grundstücke, stellt diese baureif her und vermietet sie. Sie nimmt im Auftrag des Senats insbesondere öffentliche Bauherrenaufgaben im Rahmen der Werkserweiterung des Flugzeugwerkes der Airbus Deutschland GmbH in Hamburg Finkenwerder mit ihren naturschutzfachlichen Ausgleichsmaßnahmen wahr und finanziert diese Maßnahme. Die fertig gestellten Flächen und Anlagen vermietet die Gesellschaft an die Airbus Deutschland GmbH.

ReGe Hamburg Projekt-Realisierungsgesellschaft mbH

21079, Veritaskai 3
T: 38 08 80-0
Fax: 38 08 80-10
E-Mail: info@rege-hamburg.de
Internet: www.rege-hamburg.de

Geschäftsführer:
Hartmut Wegener, Dieter Peters

Die ReGe Hamburg Projekt-Realisierungsgesellschaft mbH ist eine Managementgesellschaft, die bei Großprojekten Planungs- und Bauherrenaufgaben im öffentlichen Interesse Hamburgs wahrnimmt. Als zu einhundert Prozent städtische Tochter mit privatwirtschaftlicher Organisation ist die ReGe Hamburg in Politik, Verwaltung und Privatwirtschaft der Stadt eingebunden. Zu den Projekten der ReGe Hamburg zählen die Elbphilharmonie, die Verlängerung der Airbus-Start- und Landebahn Süd, die Auswandererwelt BallinStadt, die Umfahrung Finkenwerder und die Naturschutzfachlichen Ausgleichsmaßnahmen für die Zuschüttung des Mühlenberger Lochs.

Rudolf-Ballin-Stiftung e.V.

Stiftung in der Rechtsform eines eingetragenen Vereins
-Geschäftsstelle-
22083, Weidestraße 126
T: 27 07 02-0
Fax: 27 07 02-55
E-Mail: Geschaeftsstelle
@Rudolf-Ballin-Stiftung.de
Internet: www.Rudolf-Balling-Stiftung.de
Zwecke der Stiftung sind die Förderungen der öffentlichen Gesundheitspflege, der Jugendhilfe und der Jugendfürsorge und anderer Zwecke der amtlich anerkannten Verbände der freien Wohlfahrtspflege. Dazu errichtet und unterhält die Stiftung Einrichtungen und Dienste, die ambulante und stationäre Hilfen gewähren und Betreuungs- und Beratungsangebote anbieten. Dazu gehören insbesondere das SGB II, V und VIII und XII.

Senatsdirektorin Maria Maderyc
(Vorsitzende der Mitgliederversammlung)
Werner Dobritz
(Geschäftsführender Vorstand)

F e e h
Früh einsetzende entwicklungsfördernde Hilfen der R-B-S e.V. für Kinder und Jugendliche und ihre Familien

Beratungsteam
22083, Hamburger Straße 144, I. St.
T: 29 99 51-24
Fax: 29 99 51-22
E-Mail: Info@Rudolf-Ballin-Stiftung.de
Leitung: Bettina Witzke

KinderJugendHaus
Wyk-Föhr/Nordsee
25938 Wyk auf Föhr, Sandwall 78
T: 0 46 81 / 50 02-0
Fax: 0 46 81 / 50 02-50
E-Mail: KinderJugendhaus-Wyk-Foehr
@Rudolf-Ballin-Stiftung.de
Leitung: Detlef Ermisch

KinderHaus
Timmendorfer Strand/Ostsee
23669 Timmendorfer Strand,
Wohldstraße 28
T: 0 45 03-35 05 01
Fax: 0 45 03-35 05 35
E-Mail: KinderHaus-Timmendorf
@Rudolf-Ballin-Stiftung.de
Leitung: Birger Kiehne

Hilfen zur Erziehung
Intensivbetreuung für Mädchen in besonderen Lebenslagen

Hamburger MädchenHaus
Hubertushof-Oberallgäu
T: 0 40 / 29 99 51-24
Fax: 0 40 / 29 99 51-22
E-Mail: MaedchenHaus-Hubertushof
@Rudolf-Ballin-Stiftung.de
Leitung: Peter Scharf

Kindertagesstätten:

22117, Barsbütteler Weg 36
T: 7 12 37 81
Fax: 7 12 52 81
E-Mail: Ballin-Kita-BarsbuettelerWeg
@t-online.de
Leitung: Rosa Dammert

21031, Bockhorster Weg 3
T: 41 09 17 26
Fax: 41 09 17 27
E-Mail: Ballin-Kita-BockhorsterWeg
@t-online.de
Leitung: Walter Lindner

22175, Carsten-Reimers-Stieg 1
T: 64 91 70 40
Fax: 64 91 70 42
E-Mail: Ballin-Kita-CarstenReimers
@t-online.de
Leitung: Annette Engler
Zweigstelle: Waldkindergarten, De Beern 19

22303, Forsmannstr. 34
T: 2 70 10 00
Fax: 65 03 39 85
E-Mail: Ballin-Kita-Schuelerladen
@freet.net.de
Leitung: Ellen Pätzal

22549, Knabeweg 1
T: 80 01 00 00
Fax: 80 01 00 27
E-Mail: Ballin-Kita-Knabeweg@t-online.de
Leitung: Svea Hinrichsen

21035, Margit-Zinke-Straße 1
T: 73 58 08 17
Fax: 73 58 08 18
E-Mail: Ballin-Kita-MargitZinke
@t-online.de
Leitung: Rosemarie Bock

22455, Ohmooring 3 a
T: 5 55 44 35
Fax: 5 55 44 36
E-Mail: Ballin-Kita-Ohmooring
@t-online.de
Leitung: Christiane Kuehn-Scholze

22115, Paul-Klee-Straße 3
T: 7 16 14 66
Fax: 7 16 13 68
E-Mail: Ballin-Kita-PaulKleeStrasse
@t-online.de
Leitung: Ulrike Muß

22149, Poppenspählerweg 3
T: 6 73 30 27
Fax: 6 73 21 85 81
E-Mail: Ballin-Kita-Poppenspaelerweg
@t-online.de
Leitung: Bärbel Friedrichs

22145, Redderblock 43
T: 6 79 68 70
Fax: 6 79 68 79
E-Mail: Ballin-Kita-Redderblock
@t-online.de
Leitung: Rolf Tournier

22149, Schöneberger Straße 117
T: 6 72 02 82
Fax: 6 72 02 85
E-Mail: Ballin-Kita-Schoeneberger
@t-online.de
Leitung: Susanne Venzke

22303, Hindenburgstraße 6 b
T: 2 70 54 74
Fax: 2 80 79 31
E-Mail: Ballin-Kita-Stadtpark@t-online.de
Leitung: Ariane Schwartzau
Zweigstelle: Grundschule Carl Cohn-Str. 2

22525, Hellgrundweg 6
T: 83 62 68
Fax: 8 31 60 63
E-Mail: Ballin-Kita-Volkspark@t-online.de
Leitung: Gabriele Schatz-Quast
Zweigstelle:
Waldkindergarten, Nansenstraße

21073, Wilhelmstraße 35
T: 77 01 70
Fax: 77 01 70
E-Mail: Ballin-Kita-Wilhelmstrasse
@t-online.de
Leitung: Marianne Frommann
Zweigstelle:
Grundschule Kerschensteiner Straße 16

SAGA GWG SAGA Siedlungs- Aktiengesellschaft Hamburg GWG Gesellschaft für Wohnen und Bauen mbH

22305, Poppenhusenstraße 2
T: 4 26 66-0
Fax: 4 26 66-66 05
E-Mail: kontakt@saga-gwg.de
Internet: www.saga-gwg.de

Vorstand und Geschäftsführung:
Lutz Basse
Willi Hoppenstedt
Michael Sachs

SAGA GWG bewirtschaftet rund 135.000 Wohnungen, davon knapp die Hälfte frei finanziert. Der städtische Konzern leistet mit Zahlungen an den Gesellschafter und Quartiersentwicklung im Sinn einer „Stadrendite“ erhebliche Beiträge zur Vermögenssicherung und Stadtqualität der Freien und Hansestadt Hamburg. Auf Basis des Unternehmenskonzepts „SAGA GWG 2010“ verfolgt der Konzern eine nachhaltige, qualitative Wachstumsstrategie zur Sicherung der wirtschaftlichen Leistungsfähigkeit und zum sozialen Ausgleich in den Wohnquartieren als ökonomische Voraussetzung für den Erfolg des Geschäftsmodells als Bestandshalter.

Geschäftsstellen SAGA:

SAGA Geschäftsstelle Altona
22769, Eckernförder Straße 1
T: 4 26 66-24 00
Fax: 4 26 66-24 05

SAGA Geschäftsstelle Billstedt
22117, Steinbeker Marktstraße 87 a
T: 4 26 66-36 00
Fax: 4 26 66-36 05

SAGA Geschäftsstelle Dulsberg
22049, Dulsberg-Nord 53
T: 4 26 66-27 00
Fax: 4 26 66-27 05

SAGA Geschäftsstelle Eimsbüttel
20255, Eidelstedter Weg 64
T: 4 26 66-26 00
Fax: 4 26 66-26 05

SAGA Geschäftsstelle Harburg
21073, Bremer Straße 24
T: 4 26 66-22 00
Fax: 4 26 66-22 05

SAGA Geschäftsstelle Jenfeld
22045, Coseler Twiete 6
T: 4 26 66-34 00
Fax: 4 26 66-34 05
S

AGA Geschäftsstelle Langenhorn
22415, Krohnstieg 41-43
T: 4 26 66-32 00
Fax: 4 26 66-32 05

SAGA Geschäftsstelle Mitte
22767, Königstraße 4 a
T: 4 26 66-31 00
Fax: 4 26 66-31 05

SAGA Geschäftsstelle Osdorf
22549, Bornheide 10
T: 4 26 66-25 00
Fax: 4 26 66-25 05

SAGA Geschäftsstelle Rahlstedt
22143, Rahlstedter Bahnhofstr. 23-25
T: 4 26 66-33 00
Fax: 4 26 66-33 05



SAGA Geschäftsstelle Wandsbek
22041, Schloßstr. 12
T: 4 26 66-35 00
Fax: 4 26 66-35 05

SAGA Geschäftsstelle Wilhelmsburg
21109, Schwentnerring 6
T: 4 26 66-23 00
Fax: 4 26 66-23 05

Geschäftsstellen GWG:

GWG Geschäftsstelle Altona
22767, Königstraße 4 a
T: 4 26 66-82 00
Fax: 4 26 66-82 05

GWG Geschäftsstelle Barmbek
22307, Schwalbenplatz 18
T: 4 26 66-84 00
Fax: 4 26 66-84 05

GWG Geschäftsstelle Bergedorf
(im Medical Center)
21031, Alte Holstenstraße 16
T: 4 26 66-87 00
Fax: 4 26 66-87 05

GWG Geschäftsstelle Bramfeld
22179, Mützendorpsteed 14
T: 4 26 66-85 00
Fax: 4 26 66-85 05

GWG Geschäftsstelle Hamburg-Mitte
20537, Hammer Landstraße 120
T: 4 26 66-88 00
Fax: 4 26 66-88 05

GWG Geschäftsstelle Hamburg-Süd
21147, Striepenweg 45 a
T: 4 26 66-83 00
Fax: 4 26 66-83 05

GWG-Geschäftsstelle Mümmelmannsberg
22115, Mümmelmannsberg 71
T: 4 26 66-86 00
Fax: 4 26 66-86 05

GWG-Geschäftsstelle Rahlstedt
22149, Kielkoppelstraße 62
T: 4 26 66-89 00
Fax: 4 26 66-89 05

SBB Kompetenz gGmbH

20537, Wendenstraße 493
T: 2 11 12-0
Fax: 2 11 12-1 11
E-Mail: Kundencenter@sbb-hamburg.de

Die SBB Kompetenz gGmbH ist eine Tochtergesellschaft der SBB Stiftung Berufliche Bildung. Seit 1982 qualifiziert die SBB-Gruppe Arbeitsuchende und integriert sie erfolgreich in Arbeit. Zielgruppe der SBB Kompetenz gGmbH sind vor allem Menschen mit geringer beruflicher Qualifikation oder spezifischen Vermittlungshemmnissen. Sie erhalten besondere Unterstützung bei der Wahrnehmung ihrer Chancen auf dem Arbeitsmarkt. Das Angebot reicht von kurzen Bewerbungstrainings über fachliche Fortbildungen bis zu vielfältigen Aktivjobs (Ein-Euro-Jobs).

Geschäftsführer Thoma Knoche

Für weitere Informationen werden Sie sich bitte an SBB-Kundencenter
T: 2 11 12 - 1 23

SBB Stiftung Berufliche Bildung

20537, Wendenstraße 493
T: 2 11 12-0
Fax: 2 11 12-1 11
E-Mail: info@sbb-hamburg.de

Die SBB Stiftung Berufliche Bildung ist eine anerkannte Weiterbildungseinrichtung in Norddeutschland. Sie wurde 1982 gegründet, um Qualifizierungsangebote für Benachteiligte des Arbeitsmarktes zu entwickeln und durchzuführen. Seitdem hat die SBB weit über 60.000 Menschen für den Arbeitsmarkt qualifiziert. Viele von ihnen hatten besondere Vermittlungshemmnisse. Seit Januar 2005 verfolgt die SBB Stiftung Berufliche Bildung große Teile ihrer satzungsgemäßen Aufgaben in einer neuen Gesellschaft: der SBB Kompetenz gGmbH. Die Aufgaben im Jugendbereich verfolgt sie weiterhin in der Jugendbildung Hamburg.

Vorstand: Thomas Knoche

SGG Städtische Gebäude-eigenreinigung GmbH

22083, Weidestraße 130
T: 27 13 72 88
Fax: 2 71 37-2 00
E-Mail: info@sgg-hamburg.de
Geschäftsführer Michael Witte

Übernahme bisher von den Behörden eigengeräumter Büro- und Schulreinigungsobjekte auf Grund eines mit der FHH abgeschlossenen Rahmenvertrages zu marktüblichen Bedingungen. Durchführung der Qualitätsprüfungen bei Reinigungsleistungen in den Objekten der FHH (seit 01.07.2005).

Sprinkenhof AG (SpriAG)

20039, Postfach 10 57 25
20095, Steinstraße 7
T: 3 39 54-0
Fax: 33 07 54
E-Mail: info@spriag.de
Internet: www.spriag.de
Vorstand Henning Tants

Dienstleistung „rund um die Gewerbeimmobilie“ der Freien und Hansestadt Hamburg.

SIM
Sprinkenhof Immobilien Management GmbH - ein Unternehmen der SpriAG
20095, Steinstraße 7
T: 32 33 96-0
Fax: 32 33 96-4 10
E-Mail: info@spriag.de

Geschäftsführer Jan Zunke

Dienstleistung „rund um die Immobilie“. Bewirtschaftung, Verwaltung und bauliche Betreuung von fremden und eigenen Kommunal- und Gewerbeimmobilien.

Stiftung Grone-Schule

20097, Gotenstraße 12
Internet: www.grone.de

Die Stiftung Grone-Schule - Hauptsitz ist Hamburg - arbeitet mit über 4.000 Hamburger Wirtschaftsbetrieben zusammen. Stiftungsziel ist, Menschen beruflich zu qualifizieren und sie in Arbeit zu vermitteln. Das Hamburger Lehrinstitut von 1895 ist heute ein moderner „Arbeitsweltnetzwerker“ für Bildung, Qualifizierung und Personaldienstleistungen. Das Grone Leistungsspektrum für Unternehmen, Privatpersonen, öffentliche Einrichtungen und Verwaltungen im Segment Personaldienstleistungen reicht vom Ausbildungs- und Personalmanagement über Outplacement und Transfergesellschaften bis zur Zeitarbeit. Grone unterstützt darüber hinaus den Senat, die Agentur für Arbeit, die ARGeN und Sozialversicherungsträger durch zielgerichtete Service- und Vermittlungsinitiativen bei der Integration von Arbeitssuchenden. Öffentlichen Auftraggebern, der Hamburger Wirtschaft und Privatpersonen bietet Grone ein breit gefächertes Spektrum an Fort- und Weiterbildungsseminaren, Trainings- und Qualifizierungseinheiten in den Branchen Gastronomie und Service, Gesundheit und Soziales, Gewerbe und Technik, IT- und Neue Medien, Kaufmännisch, Lagerwirtschaft, Logistik und neuen Dienstleistungsberufen.

Vorstand der Stiftung Grone-Schule:

Wolfgang Prill
T: 2 37 03-3 01 /- 302
Fax: 2 37 03-333
E-Mail: w.prill@grone.de
Internet: www.grone.de

Geschäftsführer Schule der Stiftung Grone-Schule
Knut Danker
T: 2 37 03-1 08
Fax: 2 37 03-1 70
E-Mail: k.danker@grone.de
Leitung Bildungszentrum Hammerbrook / Stiftung Grone-Schule
Thomas Wandmacher
20097, Heinrich-Grone-Stieg 1
T: 2 37 03-0
Fax: 2 37 03-1 60
E-Mail: t.wandmacher@grone.de

PR und Öffentlichkeitsarbeit

Meta Märtens
Grone Service- und Verwaltungsgesellschaft mbH
20097, Gotenstraße 10
T: 2 37 07-3 38
Fax: 2 37 07- 344
E-Mail: m.maertens@grone.de

Tochtergesellschaften der Stiftung Grone-Schule in Hamburg:

Grone Altenpflegeschule Hamburg GmbH - gemeinnützig -
Geschäftsführer: Peter Höltig
20097, Heinrich-Grone-Stieg 1
T: 2 37 03-5 01
Fax: 2 37 03-5 00
E-Mail: p.hoeltig@grone.de

Grone Fachschule für Wirtschaft und Datenverarbeitung GmbH - gemeinnützig -
Geschäftsführer: Uwe-Bernd Fieth
20097, Heinrich-Grone-Stieg 2
T: 2 37 03-4 00
Fax: 2 37 03-4 10
E-Mail: info.fawida@grone.de

Grone-Bildungszentrum für Gastronomie u. Ernährung GmbH - gemeinnützig -
Geschäftsführer: Oliver Kohrs
20097, Heinrich-Grone-Stieg 2
T: 2 37 03-2 01
Fax: 2 37 03-2 18
E-Mail: info.gastro@grone.de

Grone-Bildungszentrum für Gesundheits- und Sozialberufe GmbH - gemeinnützig -
Geschäftsführer: Peter Höltig
22297, Überseering 5-7
T: 63 90 53-0
Fax: 69 90 53-19
E-Mail: p.hoeltig@grone.de

Grone Human Resources Hamburg GmbH
Geschäftsführer: Knut Danker
22299, Hudtwalckerstraße 11
T: 46 06 32-0
Fax: 46 06 32-13
Internet: www.grone-hr.de

Grone Jugendlichen-Ausbildungszentrum GmbH - gemeinnützig -
Geschäftsführer: Oliver Kohrs
20097, Heinrich-Grone-Stieg 1
T: 23 88 56-0
Fax: 23 88 56-16
E-Mail: o.kohrs@grone.de

Grone Netzwerk Hamburg GmbH - gemeinnützig -
Geschäftsführer: Oliver Kohrs
20097, Heinrich-Grone-Stieg 1
T: 2 37 03-1 26
Fax: 2 37 03-1 10
E-Mail: o.kohrs@grone.de

Grone Service- und Verwaltungsgesellschaft mbH
Geschäftsführer: Heinz-Wilhelm Andresen, Bernhard Georgi
20097, Gotenstraße 10
T: 2 37 07-3 60
Fax: 2 37 07-3 44
E-Mail: h.w.andresen@grone.de / b.georgi@grone.de

Stiftung „Hamburger Öffentliche Bücherhallen“

Verwaltung
20097, Hühnerposten 1
T: 4 26 06-0 (Zentrale)
T: 4 26 06- und Durchwahl
Fax: 4 26 06 -1 55
E-Mail: direktion@buecherhallen.de

Internet: www.buecherhallen.de
Katalogrecherche, Verlängerung und Vormerkung bequem per Mausclick.

Schon heute ist fast jeder 10. Hamburger - über alle Alters- oder Berufsgruppen hinweg - regelmäßiger Gast bei den Bücherhallen.



Damit sind die Bücherhallen mit rund 4,5 Mio. Besuchern die größte außerschulische Bildungs- und Kultureinrichtung in Hamburg. Die Bücherhallen Hamburg sind das zweitgrößte Bibliothekssystem Deutschlands: Zentralbibliothek mit 6.500 qm öffentlicher Fläche am Hühnerposten, Kinderbibliothek am Grindel, Jugendbibliothek HOEB4U in den Zeisehallen, 2 Bücherbussen und 34 Stadtteilbibliotheken. Unbegrenzte Auswahl: Romane, Krimis, Biografien, Reisebeschreibungen, aktuelle Literatur zu allen Sachthemen, Zeitschriften und Tageszeitungen sowie Hörbücher, CDs, DVDs, Videos und CD-ROMs.	Sprachen/Geisteswissenschaften/Medizin Hanna Kappus 2 71	Finkenwerder 21129, Ostfrieslandstraße 5 T: 7 42 68 91 Fax: 7 42 46 17 Leiterin: Marion Schulte E-Mail: finkenwerder@buecherhallen.de	Neuallermöhe 21035, Fleetplatz 2-4 (EKZ) T: 7 39 94 70 Fax: 7 39 70 68 Leiterin: Silvia Lux E-Mail: neuallermoehe@buecherhallen.de
	Geografie/Geschichte/Gesellschaft Elke Günther, Silke Reimers 2 75	Fuhlsbüttel 22335, Ratsmühlendamm 23 T: 50 20 82 Fax: 59 90 38 Leiter: Birger Rust E-Mail: fuhlsbuettel@buecherhallen.de	Neugraben 21149, Neugrabener Markt 7 T: 7 01 76 22 Fax: 7 01 61 88 Leiter: Matthias Pfeifer E-Mail: neugraben@buecherhallen..de
	Film Peter Bossen 2 40	Harburg 21073, Eddelbüttelstraße 47 a (Harburg Carreé) T: 77 29 23 Fax: 76 75 09 09 Leiterin: Barbara Dierks E-Mail: harburg@buecherhallen.de	Niendorf 22453, Tibarg 41-43 (Tibarg-Center) T: 58 66 64 Fax: 58 29 22 Leitung: Elisabet Wiele / Michael Braun E-Mail: niendorf@buecherhallen.de
	Musik Markus Müller-Benedikt 2 10	Holstenstraße 22767, Norderreihe 5-7 T: 4 32 22 28 Fax: 4 30 47 08 Leitung: Angelika Boese / Frank Jankowski E-Mail: holstenstrasse@buecherhallen.de	Osdorfer Born 22549, Bornheide 47 a T: 8 32 01 71 Fax: 8 32 62 91 Leiter: Sven Instinske E-Mail: osdorf@buecherhallen.de
	Bücherhallen in den Stadtteilen (alphabetische Auflistung):	Horn 22111, Rhiemsweg 65 T: 6 51 51 33 Fax: 6 55 45 53 Leiterin: Susanne Märtens E-Mail: horn@buecherhallen.hamburg.de	Poppenbüttel 22399, Harksheider Straße 10 T: 6 02 34 29 Fax: 6 06 47 48 Leiter: Joachim Kunde E-Mail: poppenbuettel@buecherhallen.de
Direktion Hella Schwemer-Martienßen E-Mail: hella.schwemer@buecherhallen.de	Altona 22765, Ottenser Hauptstraße 10 (Mercado) T: 39 68 92 Fax: 3 90 54 09 Leiter: Detlef Klein E-Mail: altona@buecherhallen.de	Iserbrook 22589, Sülldorfer Landstraße 11 T: 87 45 98 Fax: 87 66 96 Leiterin: Corinna Benthack E-Mail: iserbrook@buecherhallen.de	Rahlstedt 22143, Rahlstedter Bahnhofstraße 39 T: 6 77 04 60 Fax: 6 77 61 99 Leitung: Karin Kollmann/Karsten Meincke E-Mail: rahlstedt@buecherhallen.de
Stellvertreterin und Kaufmännische Leitung Kriemhild Grüttner E-Mail: kriemhild.gruettner@buecherhallen.de	Barmbek 22305, Poppenhusenstraße 12 T: 29 15 91 Fax: 29 48 51 Leiter: Joachim von Elsner E-Mail: barmbek@buecherhallen.de	Jenfeld 22043, Rodigallee 293 (EKZ Jenfeld) T: 6 54 79 41 Fax: 65 49 14 90 Leiterin: Marlies Müller E-Mail: jenfeld@buecherhallen.de	Rissen 22559, Wedeler Landstraße 16 T: 81 39 40 Fax: 81 65 82 Leiter: Ulrich Diebe E-Mail: rissen@buecherhallen.de
Personalabteilung Marion Timmlau109 E-Mail: marion.timmlau@buecherhallen.de	Bergedorf 21029, Kupferhof 1 T: 7 21 17 72 Fax: 7 21 20 63 Leitung: Dietrich Becker/Christel Quehl E-Mail: bergedorf@buecherhallen.de	Kirchdorf 21109, Wilhelm-Strauß-Weg 2 T: 7 54 23 58 Fax: 7 54 87 71 Leitung: Christa Mundschen / Karen Maar E-Mail: kirchdorf@buecherhallen.de	Sasel 22393, Kunastraße 4 T: 6 01 80 52 Fax: 6 00 31 36 Leiter: Wolfram Harten E-Mail: sasel@buecherhallen.de
Presse- und Öffentlichkeitsarbeit Heidi Best	Billstedt 22111, Möllner Landstraße 31 T: 7 32 52 20 Fax: 7 33 78 23 Leiter: Klaus-Dieter Roger E-Mail: billstedt@buecherhallen.de	Langenhorn 22415, Langenhorner Markt 9 im 3.OG T: 5 31 30 76 Fax: 5 31 52 83 Leitung: Dieter Keidel/Margrit Runge-Korzuschek E-Mail: langenhorn@buecherhallen.de	Schnelsen 22459, Wählingsallee 21 T: 5 50 92 93 Fax: 5 59 51 22 Leiterin: Karen Henschel-Possehn E-Mail: schnelsen@buecherhallen.de
Marketing Christoph Herick	Bramfeld 22179, Herthastraße 18 T: 6 41 59 33 Fax: 6 42 028 00 Leiter: Thomas Ahrens E-Mail: bramfeld@buecherhallen.de	Lokstedt 22529, Vogt-Wells-Straße 20 T: 58 42 89 Fax: 58 23 90 Leitung: Barbara Drichel/Claudia Wilkens E-Mail: lokstedt@buecherhallen.de	Steilshoop 22309, Schreyerring 26, EG T: 6 31 84 64 Fax: 6 39 93 38 Leiterin: Sabine von Eitzen E-Mail: steilshoop@buecherhallen.de
Aus- und Weiterbildung N.N.	Dehnhaide 22081, Vogelweide 20 b T: 29 55 10 Fax: 29 55 10 Leiterin: Anneliese Canisius E-Mail: dehnhaide@buecherhallen.de	Mümmelmannsberg 22115, Mümmelmannsberg 75 T: 4 28 97-91 50 Fax: 4 28 97-91 56 Leiterin: Regina Fenski E-Mail: muemmelmannsberg@buecherhallen.de	Volksdorf 22359, Weiße Rose 1 T: 60 91 22 90 Fax: 60 91 22 92 Leiterin: Angelika Steffen E-Mail: volksdorf@buecherhallen.de
EDV-Abteilung Bernd Ingwersen	Eidelstedt 22523, Alte Elbgaustraße 8 b T: 5 70 94 20 Fax: 5 70 29 40 Leiter: Reinhold Khan E-Mail: eidelstedt@buecherhallen.de	Naturwissenschaften / Technik Rolf Raschka	Farmsen 22159, Rahlstedter Weg 10 T: 6 43 20 83 Fax: 6 43 51 99 Leitung: Antje Klemz/Leiterin Karin Flohr E-Mail: farmsen@buecherhallen.de
HÖB-Portal Wolfgang Tiedtke	Eimsbüttel 20259, Doormannsweg 12 (Hamburg-Haus) T: 40 99 04 Fax: 4 91 88 99 Leiterin: Anja Rühl E-Mail: eimsbuettel@buecherhallen.de		
Kindermedien/Veranstaltungen für Kinder Arnhold Kantelhardt	Zentrale Bibliotheksdienste: Ilona Glashoff		
Jugendmedien / Jugendbibliotheksarbeit Janette Achberger	Bibliotheksservice für Schulen Ingrid Lange-Bohauamilitzky		
Zentralbibliothek 20097, Hühnerposten 1 T: 4 26 06-2 15 Fax: 4 26 06-2 16 Leiterin: Christine von Steinaecker E-Mail: zentralbibliothek@buecherhallen.de	Informationsdienste Jürgen Brungsbach		
Informationsdienste Jürgen Brungsbach	Literatur/Theater/Kunst Veranstaltungen für Erwachsene Rita Schmitt		



Wandsbek
22041, Wandsbeker Marktstraße 103-107
(Quarree II)
T: 68 63 32
Fax: 68 63 53
Leiter: Michael Hengst
E-Mail: wandsbek@buecherhallen.de

Wilhelmsburg
21107, Vogelhüttendeich 45
T: 75 72 68
Fax: 3 07 88 83
Leiterin: Barbara Schmidt
E-Mail: wilhelmsburg@buecherhallen.de

Winterhude
22299, Winterhuder Marktplatz 6 (EKZ)
T: 2 79 26 25
Fax: 2 78 01 10
Leitung: Heike Blaesy/Anke Zumdohme
E-Mail: winterhude@buecherhallen.de

Spezielle Einrichtungen:

Kinderbibliothek Hamburg
kibi@hh
20144, Grindelberg 62
Leiterin: Heidi Jakob-Röhl
T: 4 20 67 93
Fax: 4 22 75 17
E-Mail: kinderbibliothek.hamburg@buecherhallen.de

Jugendbibliothek HOEB4U
22765, Friedensallee 9 (Zeisehallen)
Leiterin: Janette Achberger
T: 3 90 39 99
Fax: 3 90 88 71
E-Mail: hoeb4u@buecherhallen.de
Internet: www.hoeb4u.de

Hamburger Bücherbusse
21073, Edelbüttelstraße 57
T: 77 29 22
Fax: 76 75 08 61
Handy 01 70 / 7 93 88 82
Leiterin: Ingrid Achilles
E-Mail: buecherbusse@buecherhallen.de

Bibliotheksservice für Schulen
(Fachstelle: Schulbibliothekarische Arbeitsstelle und Justizanstaltsbüchereien)
20097, Hühnerposten 1
T: 42 60 61 31
Fax: 42 60 61 39
Leiterin: Ingrid Lange-Bohaumilitzky
E-Mail: ingrid.lange-bohaumilitzky@buecherhallen.de

Diese Abteilung betreut Schulbibliotheken in Hamburger Schulen, das Lesekisten-Projekt für das 1. und 2. Schuljahr, das Bücherhaltenpass-Projekt für das 3. Schuljahr und das Bücherkisten-Projekt für das 5./6. Schuljahr sowie Büchereien in den Hamburger Straf-anstalten.

Stiftung Denkmalpflege Hamburg

20355, Dragonerstell 13
T: 34 42 93
Fax: 35 42 86
E-Mail: StiftungDenkmalpflegeHamburg@t-online.de
Internet: www.denkmalstiftung.de

Vorsitzender des Vorstands:
Hans Heinrich Bethge
Geschäftsführerin:
Irina v. Jagow
Die Stiftung Denkmalpflege wurde 1978 vom Senat als Stiftung bürgerlichen Rechts gegründet. Sie hat die Aufgabe, Denkmalschutz und Denkmalpflege in Hamburg zu fördern. Durch eigene und für Projekte eingeworbene Mittel leistet sie:

- die vorbildliche Restaurierung eigener Gebäude
- die Förderung vielfältiger Denkmalpflegeprojekte und Veröffentlichungen zu historischen Bauten
- Öffentlichkeitsarbeit mit dem Ziel, das Bewusstsein dafür zu stärken, dass es die Aufgabe aller ist, das historische Gesicht unserer Stadt zu bewahren.

Theater

Hamburgische Staatsoper GmbH

20354, Große Theaterstraße 34
T: 35 68-0
Fax: 35 68-4 56

Tageskasse:
T: 35 68-68
Fax: 35 68-610
E-Mail:
ticket@hamburgische-Staatsoper.de

Abonnementsbüro:
T: 3 56 88 00
Fax: 3 56 86 10

E-Mail:
pressestelle@staatsoper-hamburg.de
ticket@staatsoper-hamburg.de
Internet:
www.staatsoper-hamburg.de
www.hamburgballett.de
Geschäftsführung:
Opernintendantin und Generalmusikdirektorin
Simone Young

Ballettintendant
John Neumeier

Geschäftsführender Direktor:
Detlef Meierjohann

Deutsches Schauspielhaus in Hamburg

Neue Schauspielhaus GmbH
20099, Kirchenallee 39
T: 24 87 10
Fax: 2 48 71-4 10
E-Mail: public@schauspielhaus.de
Internet: www.schauspielhaus.de
Theaterkasse:
T: 24 87 13
Fax: 2 48 71-4 14

Service-Büro:
T: 2 48 71-4 60
Fax: 2 48 71-4 14

Intendant
Friedrich Schirmer

Kfm. Direktor
Jack f. Kurfess

Thalia Theater GmbH

20095, Raboisen 67
T: 32 81 40

Theaterkasse
T: 3 28 14-4 44
Fax 3 28 14-2 12
Kundenzentrum/Abobüro:
T: 3 28 14-4 33
Gruppenbestellungen:
T: 3 28 14-4 22
E-Mail:
Publikum@thalia-theater.de
Pressestelle@thalia-theater.de
Dramaturgie@thalia-theater.de
Theaterkasse@thalia-theater.de
Internet: www.thalia-theater.de

Intendant
Ulrich Khuon
Kaufmännischer Geschäftsführer
Ludwig von Otting
Thalia in der Gaußstraße
22765, Gaußstraße 190
T: 32 81 40
Karten
T: 3 28 14-4 44

Kampnagel Internationale Kulturfabrik GmbH

22303, Jarrestraße 20
T: 27 09 49-0
Fax: 27 09 49-11
E-Mail: mail@kampnagel.de
Internet: www.kampnagel.de

Künstlerische Leiterin
Gordana Vnuk
Kaufmännische Leiterin
Tessa Beecken

Kartenservice:
T: 27 09 49-49
Fax: 27 09 49-62
E-Mail: tickets@kampnagel.de

TuTech Innovation GmbH und Hamburg Innovation GmbH

Harburger Schloßstraße 6-12
21079 Hamburg
T: 7 66 29-0
Fax: 7 66 29-61 19
Internet: www.tutech.de

TuTech Innovation GmbH (TuTech) und Hamburg Innovation GmbH bilden im Verbund mit allen Hamburger Hochschulen die zentrale Wissens- und Technologietransferstelle zwischen Wissenschaft und Wirtschaft. TuTech wurde 1992 von der Technischen Universität Hamburg-Harburg gegründet. Gesellschafter der Ende 2004 gestarteten Hamburg Innovation GmbH sind alle Hamburger Hochschulen sowie TuTech, die auch den operativen Kern des Transfer-Verbundes bildet. Wissen, Technologie, Märkte

Im Verbund mit den wissenschaftlichen Kooperationspartnern sind TuTech Innovation und Hamburg Innovation insbesondere in folgenden Feldern aktiv:

Biotechnologie, Bauwesen, Informations- und Kommunikationstechnologien, Systemtechnik, Medizintechnik, Physikalische Technologien, Werkstofftechnik, Produktions- und Fertigungstechnik, Luftfahrt, maritime Technologien, Transport und Logistik, Angewandte Naturwissenschaften, Wirtschafts- und Sozialwissenschaften, Umwelt-, Verfahrens- und Energietechnik.

Zu den Hauptgeschäftsfeldern der Gesellschaften zählen:

- Vermittlung von Kooperationen zwischen Wirtschaft und Wissenschaft im Verbund mit allen Hamburger Hochschulen
- Vernetzung Wissenschaft- Politik/Verwaltung
- Management von FuE-Projekten, Auftragsforschung
- Verwertung von FuE-Ergebnissen
- Technische Unternehmensberatung, Trägerschaften
- Förderberatung (national und europäisch)
- Management internationaler Kooperationen
- Beratung und Unterstützung von technologieorientierten Unternehmen sowie Existenzgründerinnen und Existenzgründer
- Beteiligung an innovativen Unternehmensgründungen als Business Inkubator
- Unterstützung bei der Unternehmensansiedlung
- Weiterbildung und Qualifizierung in neue Technologiefelder
- Organisation und Durchführung von Messen und Kongressen
- Informationsveranstaltungen.

Geschäftsführer beider Gesellschaften:

Dr. Helmut Thamer
T: 7 66 29-61 12
Fax: 7 66 29-61 19
E-Mail: gf@tutech.de
Internet: www.tutech.de

Technologieberatung:

Thomas Sperling
T: 7 66 29-63 21
E-Mail: tb@tutech.de

Technologietransfer:

Holger Nisius
T: 7 66 29-63 11
E-Mail: tt@tutech.de

TuTech EU-Büro
Monika Schofield
T: 7 66 29-63 53
E-Mail: euoffice@tutech.de

Interaktive Kommunikation
Dipl.-Soz. Rolf Lührs
T: 7 66 29-63 71
E-Mail: ik@tutech.de

PVA Patent-Verwertungs-Agentur Hamburger Hochschulen

Ludwig Rehberg
T: 7 66 29-65 44
E-Mail: pva@tutech.de



CCE Competence Centre Entrepreneurship
Thomas Sperling
Nils Neumann
T: 7 66 29-65 52
E-Mail: cce@tutech.de

Qualifikationszentrum LIFE Sciences
Hamburg
Prof. Dr. Walter Leal
T: 7 66 29-63 44
E-Mail: ls@tutech.de

Messen, Kongresse, Weiterbildung
Gerlinde Löbkens
T: 7 66 29-65 51
E-Mail: mkw@tutech.de

Verbraucherzentrale Hamburg e.V.

20099, Kirchenallee 22
Informationszentrum:
Mo-Fr 10-18 Uhr

Beratung:

Verbraucherrecht

Telefonische Beratung:
Mo.-Do. 10-18 Uhr
T: 0 90 01-77 54 41 (1,50 EUR/Min. aus dem deutschen Festnetz)
Persönliche Beratung:
Di. 10-18 Uhr, Mi. + Do. 10-14 Uhr

Geld, Versicherungen, Baufinanzierung, Kredit

Telefonische Beratung:
Mo.-Do. 10-18 Uhr
T: 0 90 01-77 54 42 (1,50 EUR/Min. aus dem deutschen Festnetz)

Persönliche Beratung:
nach Vereinbarung (T: 24 83 20)

Produkte, Tests

Telefonische Beratung
Mo.+Fr. 10-14 Uhr
T: 0 90 01-77 54 43 (1,50 EUR/Min aus dem deutschen Festnetz.)

Patientenschutz, Krankenversicherung

Telefonische Beratung:
Di. 10-18 Uhr
T: 2 48 32-2 30
Persönliche Beratung:
Do. 10-18 Uhr

Ernährung

Telefonische Beratung:
Mo.-Mi. 10-14 Uhr
T: 2 48 32-2 40
Persönliche Beratung:
Di. + Mi. 14-18 Uhr

Energiesparen/Heizkosten

Telefonische Beratung:
Mo 14-16 Uhr, Di.-Do. 10-14 Uhr
T: 2 48 32-2 50
Persönliche Beratung:
nach Vereinbarung (T: 24 83 20)

Umwelt

Telefonische Beratung:
Di.-Do. 10-13 Uhr
T: 2 48 32-2 60
Persönliche Beratung:
nach Vereinbarung (T: 24 83 20)

Geschäftsstelle:

Telefonisch: Mo-Fr 10-16 Uhr
T: 2 48 32-0
Fax: 2 48 32-2 90
E-Mail: info@vzhh.de
Internet: www.vzhh.de

Aufgabe des Vereins ist es, die Verbraucher im Wirtschaftsalltag durch Information, Beratung, rechtliche und politische Interessenvertretung zu unterstützen.

Fachgebiete sind Verbraucherrecht, Finanzdienstleistungen, Gesundheitsdienstleistungen, Ernährung, Umwelt u. Energiesparen.

Geschäftsführer Dr. Günter Hörmann

Vereinigung Hamburger Kindertagesstätten gGmbH

20144, Oberstraße 14 b
T: 4 21 09-0
Internet: www.kitas-hamburg.de

Die ‚Vereinigung‘ ist Träger von 174 Kindertagesstätten (Kitas) im gesamten Hamburger Stadtgebiet. Aufgabe der Kitas ist die Betreuung, Bildung und Erziehung der Kinder nach dem Kinder- und Jugendhilfegesetz. Die Kitas der ‚Vereinigung‘ sind ganzjährig geöffnet. Täglich von 6.00 bis 18.00 Uhr werden Kinder vom Säuglings- bis zum Schulkindalter liebevoll von qualifiziertem Fachpersonal betreut. Kinder aller Nationen sind in den Kitas der ‚Vereinigung‘ willkommen. Für behinderte Kinder besteht ebenfalls ein qualifiziertes Angebot.

Geschäftsführung
Hedi Colberg-Schrader
Dr. Martin Schaedel

„Wir schreiben KLEIN groß!“ Die Kindertagesstätten der ‚Vereinigung‘:

22549, Achtern Born 78
T: 80 33 52
Fax: 80 99 56 98
Leiterin: Frau Ramcke

22359, Ahrensburger Weg 20
T: 6 03 45 76
Fax: 60 31 57 71
Leiterin: Frau Rollenhagen

Airbus-Kita „Beluga“
21129, Neßkatzenweg 6
T: 31 76 83 82
Fax: 31 79 88 82
Leiterin: Frau Ehlert

22049, Alter Teichweg 203
T: 69 62 80 50
Fax: 69 62 80 51
Leiterin: Frau Daszkowski

22335, Am Blumenacker 15
T: 50 58 52
Fax: 50 09 00 09
Leiterin: Frau Benecke

21149, An der Falkenbek 4
„Kita Falkenbek“
T: 7 01 90 89
Fax: 70 20 03 10
Leiterin: Frau Wüpper-Burmester

21109, Auf der Höhe 51
T: 7 54 23 51
Fax: 75 49 26 70
Leiter: Herr Bobzien

21029, August-Bebel-Straße 15
„Kita Bergedorfer Kids“
T: 72 41 52-0
Fax: 72 41 52-14
Leiterin: Frau Bürger

22083, Bachstraße 80
T: 22 18 83
Fax: 22 71 69 28
Leiterin: Frau Berberich

21073, Baererstraße 85
T: 77 22 88
Fax: 76 75 49 03
Leiterin: Frau Johnson

22111, Bauerberg 38
T: 6 51 81 87
Fax: 6 55 10 34
Leiterin: Frau Wöhlk

22523, Baumacker 8
T: 57 53 88
Fax: 57 12 87 31
Leiter: Herr Staroste

22763, Behringstraße 82 a
T: 8 80 61 74
Fax: 88 12 85 63
Leiterin: Frau Huppertz

22761, Bei der Paul-Gerhardt-Kirche 14-16
T: 89 86 74
Fax: 89 97 02 49
Leiter: Herr Pohlmann

22147, Bekassinenau 126
T: 6 47 19 11
Fax: 64 86 11 43
Leiterin: Frau Ullrich

22045, Bekamp 60
T: 6 72 75 50
Fax: 67 39 16 52
Leiterin: Frau Krüger

22045, Bekamp 52
„Kita Jenfelder Spatzen“
T: 6 53 55 86
Fax: 65 49 26 08
Leiterin: Frau Czemy

22179, Bengelsdorfstraße 7
T: 69 65 67 71
Fax: 69 65 67 70
Leiterin: Frau Grutschus

22605, Bernadottestraße 128 a
T: 8 80 25 13
Fax: 88 91 35 83
Leiterin: Frau Beyglarbeygi-Hagen

22113, Berzeliusstraße 105 c
„Kita Bille-Kids“
T: 7 31 30 35
Fax: 73 67 19 91
Leiter: Herr Popp

22113, Billbrookdeich 266
Schulkinderclub
T: 7 32 57 24
Fax: 7 33 83 70
Leiter: Herr Lippold

22117, Billstedter Hauptstraße 112
T: 73 41 88-80
Fax: 73 41 88-8 12
Leiterin: Frau Lerch

22459, Bindfeldweg 30
T: 58 97 42-0
Fax: 58 97 42-11
Leiterin: Frau Werner-Canta

21075, Bissingstraße 31
T: 76 75 33 54
Fax: 76 75 33 55
Leiter: Herr Lassen-Tams

22111, Blostwiete 2
T: 6 55 13 11
Fax: 65 90 15 14
Leiter: Herr Stefaniak

22119, Böcklerstraße 33
„Kita Horner Hummeln“
T: 6 53 54 50
Fax: 65 49 27 32
Leiterin: Frau Michels

20144, Brahmsallee 38-44
T: 41 36 55 90
Fax: 41 36 55 99
Leiterin: Frau Al-Safi

22453, Brödermannsweg 40 a
T: 55 77 40 10
Fax: 55 77 40 13
Leiter: Herr Vogler

22587, Caprivistraße 24
T: 86 17 43
Fax: 86 64 63 96
Leiter: Herr Wulf

21039, Curslackter Deich 140
„Kita Curslack“
T: 7 23 12 76
Fax: 7 23 13 62
Leiterin: Frau Ludwig

21149, Cuxhavener Straße 192
„Kita Cuxi-Kids“
T: 7 96 21 90
Fax: 79 75 24 78
Leiterin: Frau Kleinschmidt

21149, Cuxhavener Straße 400
T: 7 01 84 24
Fax: 70 38 21 27
Leiterin: Frau Drignat

22045, Dahlemer Ring 3
T: 6 73 13 23
Fax: 67 21 85 78
Leiterin: Frau Riedl-Hobe

22043, Denksteinweg 41
T: 6 53 02 27
Fax: 65 49 28 57
Leiter: Herr Böttcher

22119, Dietzweg 6
T: 6 53 65 24
Fax: 65 49 28 82
Leiterin: Frau Eulenberger



22419, Dortmunder Straße 44
T: 52 01 62 11
Fax: 5 27 38 77
Leiterin: Frau Ruschmeier

22117, Druckerstraße 19
T: 7 14 87 79 15
Fax: 7 14 87 79 14
Leiterin: Frau Kasperczyk

21107, Eckermannstraße 3
T: 30 70 59 31
Fax: 30 70 59 38
Leiterin: Frau Steinberg

21073, Eddebüttelstraße 9
T: 77 57 75
Fax: 77 57 42
Leiter: Herr Bertels

22547, Elbgaustraße 172 h
„Kita Sommerweg“
T: 84 46 81
Fax: 84 90 00 09
Leiterin: Frau Knaus

21077, Elfenwiese 5 + 7
T: 76 10 27 97
Fax: 76 10 27 98
Leiterin: Frau Hönig

22087, Elisenstraße 6
„Kita Elise“
T: 25 56 74
Fax: 25 49 36 22
Leiterin: Frau Mohr

20259, Emiliestraße 71
T: 40 27 49
Fax: 40 17 09 49
Leiterin: Frau Löbner-Bonk

22335, Erdkampsweg 154
T: 59 27 99
Fax: 59 35 16 65
Leiterin: Frau Brähler

22309, Erich-Ziegel-Ring 28
T: 6 31 87 85
Fax: 6 30 01 60
Leiter: Herr Peters

21077, Ernst-Bergeest-Weg 46
T: 76 10 53-0
Fax: 76 10 53-44
Leiterin: Frau Meyer

22765, Eulenstraße 31
Kita „Die Eule“
T: 3 90 01 21
Fax: 39 90 00 10
Leiterin: Frau Papies

22177, Fabriciusstraße 270
„Kita Fabricius“
T: 6 41 72 00
Fax: 64 22 41 62
Leiter: Herr Pietsch-Lindenberg

20146, Feldbrunnenstraße 66
T: 44 47 27
Fax: 41 35 55 82
Leiterin: Frau Gevert-Brand

22415, Flughafenstraße 89
T: 5 38 51 07
Fax: 53 91 02 33
Leiterin: Frau Hanke

22525, Försterweg 6
T: 54 76 50 18
Fax: 54 76 50 23
Leiterin: Frau Gärtner

22525, Försterweg 51 (Linse)
T: 54 39 12
Fax: 54 76 62 99
Leiter: Herr Benna

22115, Franz-Marc-Straße 10
T: 7 15 50 36
Fax: 71 67 95 04
Leiterin: Frau Rathmann

21033, Friedrich-Frank-Bogen 29
T: 7 38 34 15
Fax: 73 92 84 23
Leiter: Herr Weiss

22309, Fritz-Flinte-Ring 98
T: 6 30 07 21
Fax: 63 28 16 14
Leiterin: Frau Becher

20357, Glashüttenstraße 81
„Kita Karo-Kids“
T: 43 65 65
Fax: 43 25 05 04
Leiterin: Frau Jensen

22549, Glückstädter Weg 77
T: 8 32 03 97
Fax: 83 52 57
Leiter: Herr Gerdes

22459, Graf-Johann-Weg 83
„Kita Haus Kinderwelt“
T: 55 97 14 31
Fax: 55 97 14 32
Leiterin: Frau Niemann

22299, Grasweg 21
T: 47 34 00
Fax: 46 88 17 43
Leiterin: Frau Willems

20099, Greifswalder Straße 38
T: 24 53 06
Fax: 28 05 17 98
Leiter: Herr Ladda

22309, Gropiusring 41
T: 6 31 41 14
Fax: 63 99 74 10
Leiterin: Frau Forouher

22143, Großlohering 14
„Kita Am Waldesrand“
T: 6 77 17 32-0
Fax: 6 77 17 32 20
Leiter: Herr Grade

22143, Großlohering 52 e
T: 6 77 20 73
Fax: 67 58 05 04
Leiterin: Frau Ecks

21031, Habermannstraße 11
„Kita Spatzennest“
T: 7 38 24 40
Fax: 73 93 12 87
Leiterin: Frau Teipel-Schuldt

22043, Hammer Straße 122
T: 68 56 23
Schreibtelefon

T: 68 91 22 34
Fax: 68 61 14
Leiterin: Frau Nickel

22307, Hartzloh 50
T: 6 30 91 21
Fax: 63 97 35 31
Leiterin: Frau Hannberg

22179, Hegholt 28
T: 6 41 02 22
Fax: 64 20 25 30
Leiter: Herr Danckert

22297, Heilholtkamp 94
T: 51 95 18
Fax: 51 31 33 86
Leiterin: Frau Weise

21035, Henriette-Herz-Ring 41
T: 7 35 16 52
Fax: 7 35 85 32
Leiter: Herr Dorbandt

Dependance:

21033, Ladenbeker Furtweg 184
„Kita KiLaFu“
T: 73 92 72 54
Fax: 73 92 81 35
Leiterin: Frau Kiehne

22119, Hermannstal 88
T: 6 55 38 43
Fax: 6 55 77 03
Leiterin: Frau Koch

22159, Heuorts Land 1
„Kita Kleine Schloßgeister“
T: 6 44 89 73
Fax: 64 40 04 43
Leiterin: Frau Albrecht

20535, Hinrichsenstraße 6 a
T: 2 50 71 17
Leiter: Herr Dzuber

22335, Höhenstieg 5
T: 59 09 80
Fax: 59 35 11 78
Leiterin: Frau Kolodziej-Kiel

22175, Hohnerredder 12
T: 6 42 92 06
Fax: 6 41 01 15
Leiterin: Frau Rennekamp-Zhorzel

22605, Holmbrook 12
Kita „Hirtenweg“
T: 8 80 19 03
Fax: 88 12 93 54
Leiterin: Frau Stewen

22111, Horner Weg 95 a
„Kita Horner Strolche“
T: 6 51 72 29
Fax: 6 51 00 03
Leiterin: Frau Franck

22767, Hospitalstraße 109
T: 3 80 92 23
Leiterin: Frau Wolf-Dietrich

22339, Hummelsbüttel Hauptstraße 105
„Kita Hummelsbüttel“
T: 5 38 30 74
Fax: 53 93 96 39
Leiterin: Frau Läufer

22549, Immenbusch 2
T: 8 00 45 44
Fax: 80 78 37 73
Leiterin: Frau Friedrich

22589, Iserbrooker Weg 5
T: 87 31 98
Fax: 80 03 09 64
Leiter: Herr Fromm

22303, Jarrestraße 59
T: 2 70 32 74
Fax: 27 87 74 29
Leiterin: Frau Schön

22043, Jenfelder Allee 49
T: 6 54 00 16-0
Fax: 6 54 00 16-23
Leiter: Herr Deul

21129, Jeverländer Weg 14
„Kita Inselkinder“
T: 7 42 64 96
Fax: 74 21 40 55
Leiterin: Frau Lechner

20535, Jordanstraße 24-26
T: 2 54 22 39
Fax: 25 49 67 59
Leiterin: Frau Lund

22527, Jugendstraße 19
T: 54 51 15
Fax: 54 76 79 55
Leiterin: Frau Kropp

22459, Jungborn 16 a
T: 55 98 40 50
Fax: 55 98 40 58
Leiterin: Frau Petzel-Völker

22337, Justus-Strandes-Weg 15
T: 50 62 62
Fax: 59 35 13 23
Leiter: Herr Wussow

20259, Kaiser-Friedrich-Ufer 5
„Kita KAIFU“
T: 40 27 05
Fax: 43 27 34 74
Leiterin: Frau Weipert

22115, Kandinskyallee 25
T: 7 15 49 39
Fax: 71 60 10 50
Leiterin: Frau Taake

20357, Karolinenstraße 35
„Kita Karoline“
T: 43 53 42
Fax: 43 25 00 44
Leiterin: Frau Kranik

21109, Kirchdorfer Straße 185
T: 7 54 47 12
Fax: 75 06 21 59
Leiterin: Frau Drews

22457, Kleiberweg 97
T: 83 66 86
Fax: 83 29 92 17
Leiterin: Frau Hillegaard-Stage

22549, Knabeweg 16
T: 80 18 09
Fax: 80 78 39 17
Leiterin: Frau Eilers



20355, Kohlhöfen 22 T: 34 28 77 Fax: 35 71 23 29 Leiterin: Frau Vagedes	22117, Möllner Landstraße 266 „Kita Planet 266“ T: 7 14 09 05-0 Fax: 7 14 09 05-44 Leiter: Herr Schulenburg	T: 7 54 14 15 Fax: 7 54 36 94 Leiterin: Frau Binder	20251, Schedestraße 16 T: 47 45 44 Fax: 4 60 56 76 Leiterin: Frau Mewes
22769, Koldingstraße 19 T: 85 71 67 Fax: 85 37 18 61 Leiterin: Frau Stolzenberg	20253, Moltkestraße 46 T: 4 20 08 00 Leiterin: Frau Bodgan	22391, Rabenhorst 11 T: 5 36 13 90 Fax: 5 36 46 35 Leiter: Herr Mau	22767, Scheplerstraße 5 T: 43 84 34 Fax: 43 25 05 29 Leiterin: Frau Döhl
22549, Kroonhorst 117 T: 8 32 12 12 Fax: 84 05 98 22 Leiterin: Frau Elvers-Bolten	22115, Mondrianweg 4 T: 7 15 48 58 Fax: 71 67 83 63 Leiterin: Frau Neinass	22143, Rahlstedter Bahnhofstraße 43 „Kita Haus Christiansen“ T: 67 59 93 60 Fax: 67 59 93 80 Leiterin: Frau Retzlaff	22307, Schlicksweg 40 T: 61 16 22 21 Fax: 61 16 22 28 Leiter: Herr Ostendarp
21031, Kurt-Adams-Platz 3 „Kita KAP-Strolche“ T: 7 38 67 66 Fax: 73 92 61 84 Leiterin Frau Schöps	20146, Monetastraße 2 T: 45 40 35 Fax: 44 80 97 06 Leiter: Herr Nüssen	22041, Rauchstraße 5 a T: 6 57 17 02 Fax: 65 72 41 80 Leiterin: Frau Ahrens	21079, Schneverdinger Weg 1a T: 7 63 67 55 Fax: 7 63 67 74 Leiterin: Frau Bechtel
22419, Langenhorner Chaussee 321 a T: 5 32 38 50 Fax: 53 16 92 32 Leiterin: Frau Guth	20257, Müggenkampstraße 61 „Kita Mügge“ T: 40 44 11 Fax: 49 55 32 Leiterin: Frau Fischer-Thonke	22523, Reemstückenkamp 5-7 T: 5 70 61 61 Fax: 57 19 32 56 Leiterin: Frau Fischer	21031, Schulenburgring 156 T: 7 39 07 70 Fax: 7 39 83 29 Leiterin: Frau Klose
21033, Lohbrügger Kirchstraße 15 Kita „Ratz & Rübe“ T: 7 39 97 72 Fax: 73 92 81 86 Leiterin: Frau Schydowski	21147, Neuwiedenthaler Straße 3 T: 76 89 91 20 Fax: 76 89 91 2 18 Leiterin: Frau Frank	21147, Rehrstieg 38 a/b T: 7 01 51 22 Fax: 7 01 51 58 Leiterin: Frau Baade	22045, Schweidnitzer Straße 32 T: 6 53 71 92 Fax: 65 49 20 07 Leiterin: Frau Stepanenko
22523, Lohkampstraße 41 T: 5 71 11 88 Fax: 5 71 25 26 Leiter: Herr Hinrichsen	20097, Norderstraße 65 T: 23 03 90 Schreibtelefon: T: 23 68 74 36 Fax: 23 68 74 37 Leiterin: Frau Möller	20257, Rellinger Straße 13 T: 8 50 28 88 Fax: 85 15 85 57 Leiterin: Frau Hirsch	21077, Sinstorfer Kirchweg 2 T: 7 68 26 36 Fax: 76 96 04 36 Leiterin: Frau Maring
22049, Lothringer Straße 18 T: 61 90 91 Fax: 69 79 19 77 Leiterin: Frau Hoffmann	22117, Öjendorfer Höhe 2 Schulkinderclub T: 7 13 55 02 Fax: 71 40 17 99 Leiterin: Frau Hoffman-Silz	22395, Rodenbeker Straße 28 T: 6 04 94 49 Fax: 60 44 90 68 Leiter: Herr Land	22145, Spitzbergengring 40 T: 6 78 41 22 Fax: 67 92 98 19 Leiter: Herr Kroeger
20249, Ludolfstraße 27 T: 47 37 42 Fax: 46 07 39 61 Leiterin: Frau Rufenach	22527, Oldenburger Straße 74 T: 54 14 56 Fax: 54 75 17 65 Leiter: Herr Lauterbach	22047, Rosmarinstraße 16 „Kita Gartenstadtkinder“ T: 69 62 81 30 Fax: 69 62 81 37 Leiter: Herr Frost	22119, Spliedtring 44 T: 6 53 13 92 Fax: 65 39 01 09 Leiter: Herr Bergmann
20539, Marckmannstraße 100 T: 78 20 78 Fax: 78 07 30 02 Leiter: Herr Schultz	20537, Osterbrook 49 T: 21 29 84 Leiter: Herr Scharping	21107, Rotenhäuser Damm 90 T: 75 83 58 Fax: 75 66 93 68 Leiterin: Frau Dhein	22393, Stadtbahnstraße 8 „Kita Saseler Park“ T: 6 01 88 00 Fax: 6 01 31 88 Leiter: Herr Stemme
22301, Maria-Louisen-Straße 132 T: 27 57 75-0 Fax: 27 57 75 27 Leiter: Herr Pritzke	22765, Ottenser Hauptstraße 61 a/b T: 3 90 48 27 Leiterin: Frau Szillat	22305, Rübenkamp 15 T: 61 18 15-0 Fax: 61 18 15-12 Leiterin: Frau Boldt	22045, Steglitzer Straße 10 „Kita Charlo“ T: 66 09 39 Fax: 67 58 82 30 Leiter: Herr Bergholz
20355, Markusstraße 10 T: 34 60 24 Fax: 35 71 17 11 Leiterin: Frau Meyer-Jens	21109, Otto-Brenner-Straße 45 T: 7 54 49 00 Fax: 75 06 24 14 Leiterin: Frau Viereck	22307, Rübenkamp 123 „Kita Rübe 1-2-3“ T: 63 27 32 72 Fax: 63 97 69 32 Leiterin: Frau Nitrich	22309, Steilshooper Allee 30 T: 66 90 89 81 Fax: 66 90 89 82 Leiterin: Frau von Raepke
20251, Martinistraße 61 Kita und Schulkinderclub T: 46 09 42 40 Fax: 46 09 42 48 Leiterin: Frau Gripp	22081, Pinelsweg 9-11 T: 41 26 15 60 Fax: 41 26 15 61 Leiter: Herr Borowski	22415, Sandfoort 39 T: 5 32 38 64 Fax: 53 32 03 53 Leiterin: Frau Schuster	22767, Struenseestraße 56 T: 38 36 08 Fax: 38 61 26 73 Leiter: Herr Kolmar
21031, Mendelstraße 39 T: 7 38 79 93 Fax: 7 39 72 34 Leiter: Herr Heiberg	22399, Poppenbütteler Weg 148 T: 6 02 57 22 Fax: 60 87 58 68 Leiter: Herr Zimmermann	21107, Sanitasstraße 11 „Kita Kiddies Oase“ T: 7 52 65 75 Fax: 75 66 56 74 Leiterin: Frau Morgenroth	22119, Sturmvogelweg 7 T: 73 67 15 30 Fax: 73 67 15 32 Leiterin: Frau Becker
22769, Mennonitenstraße 5 T: 8 50 98 11 Fax: 85 08 09 78 Leiter: Herr Zinkhöfer	21109, Prassekstraße 3 „Kita Elb-Kinder“		



22303, Südring 40
T: 2 70 28 66
Fax: 27 80 67 79
Leiterin: Frau Riege

22547, Swatten Weg 10
T: 83 65 96
Fax: 84 90 79 35
Leiter: Herr Schönfeldt

22159, Swebengrund 10
T: 6 43 15 51
Fax: 64 55 14 96
Leiterin: Frau Löwe

22417, Tangstedter Landstraße 152
T: 5 20 46 26
Fax: 53 04 82 47
Leiterin: Frau Bollow

22415, Tannenweg 50
T: 5 31 30 87
Fax: 53 16 93 26
Leiter: Herr Lagemann

22159, Tegelweg 102
T: 6 43 20 27
Fax: 64 53 86 76
Leiterin: Frau Peters

22049, Tondernstraße 6
T: 6 95 20 50
Fax: 69 69 29 62
Leiter: Herr Christmann

22045, Rahlaukamp 1
„Kita Tonndorfer Schulstraße“
T: 6 68 26 67
Fax: 66 97 84 49
Leiterin: Frau Hildebrandt-Stuht

20259, Tornquiststraße 19 c
T: 40 27 00
Fax: 40 17 20 01
Leiter: Herr Lübke

22417, Tweeltenmoor 10
„Kita Dschungelkinder“
T: 5 37 09 95
Fax: 53 78 96 59
Leiter: Herr Faßbender

20539, Uffelnsweg 1
T: 78 56 24
Fax: 78 07 34 66
Leiterin: Frau Wellen

22529, Vizelinstraße 48
T: 5 60 04 60-11
Fax: 5 60 04 60-13
Leiter: Herr Gülstorf

22081, Wagnerstraße 38-40
T: 29 21 77
Fax: 2 99 79 60
Leiterin: Frau Kuncke

22455, Wagrierweg 16
T: 5 52 32 28
Fax: 55 59 93 69
Leiterin: Frau Yasseri

22559, Wedeler Landstraße 2
T: 81 27 85
Fax: 81 96 03 50
Leiterin: Frau Pierenkemper

21033, Weidemoor 1
„Kita Boberger Füchse“
T: 7 39 92 66
Fax: 73 92 84 93
Leiterin: Frau Kadow

22455, Wernigeroder Weg 10
T: 5 52 12 15
Fax: 5 55 35 72
Leiter: Herr Schöneberg

22607, Wichmannstraße 31
T: 8 90 49 26
Fax: 88 06 91 31
Leiter: Herr Sievers

21035, Wiesnerring 35
T: 35 67 03
Fax: 73 50 81 11
Leiterin: Frau Levin

22085, Winterhuder Weg 11
T: 2 20 58 56
Fax: 22 74 84 76
Leiterin: Frau Wittwer

20253, Wrangelstraße 83
T: 4 22 85 93
Fax: 42 91 29 90
Leiterin: Frau Vogt

21147, Wümmeweg 7 c/d
T: 7 01 61 44
Fax: 7 02 59 41
Leiterin: Frau Glembocki

22765, Zeiseweg 15
T: 38 26 33
Fax: 38 69 93 36
Leiterin: Frau Scharfenberg

VHH PVG-Unternehmensgruppe

20099, Georgsplatz 1
T: 7 25 94-0
Fax: 7 25-51 99
E-Mail: mail@vhhpvg.de
Internet: www.vhhpvg.de

Geschäftsführung / Vorstand:
Ralf-Dieter Pemöller
Ass. jur. Philip Cramer

Im Jahr 2000 stellten sich die Verkehrsbetriebe Hamburg-Holstein AG und die Pinneberger Verkehrsgesellschaft mbH neu auf. Seitdem agieren sie als VHH PVG-Unternehmensgruppe gemeinschaftlich am Markt. Erfahrungen, Kompetenz und Ressourcen werden gebündelt, gleichzeitig nutzen beide Partner ihre individuellen Stärken. Mit frischen Ideen und zukunftsweisender Technologie fahren sie im Wettbewerb ganz vorne mit.

Das Bedienungsgebiet von VHH und PVG erstreckt sich von Wedel im Westen, über den Rathausmarkt in der Innenstadt, Elms-

horn und Neumünster bis nach Geesthacht im Herzogtum Lauenburg. Mit ihren 600 Bussen und 1.600 Mitarbeitern ist die Unternehmensgruppe das zweitgrößte Busverkehrsunternehmen Norddeutschlands. Auf ihren 159 Linien werden jedes Jahr über 90 Millionen Fahrgäste befördert, die vor allem den hohen Service-Standard beider Unternehmen schätzen. Zeitungsverkauf im Bus, Ausstieg zwischen den Haltestellen und schnelle Information über aktuelle Veränderungen sind nur einige Beispiele dafür.

Verwaltungsseminar Kupferhof e.V.

22397, Kupferredder 45
T: 6 07 14 12
Fax: 6 07 26 63
E-Mail: info@kupferhof.de
Internet: www.kupferhof.de

Der Kupferhof ist das Seminarzentrum für die Beschäftigten der Freien und Hansestadt Hamburg. Die Seminare der Zentralen Fortbildung des Personalamtes werden hier durchgeführt. Betreiber des Kupferhofes ist der Verein Verwaltungsseminar Kupferhof e.V. Der Kupferhof steht im Rahmen freier Kapazitäten auch Behörden sowie öffentlichen Einrichtungen und Unternehmen für die Durchführung von Seminaren und Tagungen offen.

Vorsitzender des Vorstands
Jörg Wieske

Geschäftsführer
Jan Quast

Weiterbildung Hamburg e.V.

20099, Lange Reihe 81
T: 28 08 46-0
Fax: 28 08 46 99
E-Mail: info@weiterbildung-hamburg.de
Internet: www.weiterbildung-hamburg.de oder www.kursportal.info
Weiterbildung Hamburg e.V. hat das Ziel, unabhängig von kommerziellen Interessen über Weiterbildung zu informieren und zu beraten, zum Teilnehmen zu motivieren, vor unseriösen Angeboten zu schützen, die Qualität der Angebote sowie Kooperationen für mehr Bildung und Qualifizierung zu fördern.

Das Servicezentrum Weiterbildung (Innenstadt, Lange Reihe 81) bietet zahlreiche Selbstinformationsmöglichkeiten, persönliche Beratung und regelmäßige Informationsveranstaltungen zu Berufs- und Weiterbildungsthemen: Die Selbstinformation umfasst Recherchen in der Kursdatenbank WISY, PC-Arbeitsplätze mit Internetzugang, Office-Nutzung und Lernprogrammen zum Ausprobieren, Hamburger Weiterbildungskatalog 1001 mal Lernen, Prospekte von Anbietern zum Mitnehmen (mo-fr 10-19 Uhr). Persönliche, kostenfreie Beratungen ohne vorherige Terminvereinbarung zu Bildungszielen, Angeboten, Zugangsvoraussetzungen und finanzieller Förderung (mo, di, do, fr 14-19 Uhr, mi 10-13 Uhr). Persönliche Bera-

tungen nach Vereinbarung zur umfassenden Berufswegeplanung, Existenzgründungs- und Kooperationsberatung für Selbstständige und Freiberufler/innen, Qualifizierungsberatung für Migranten/-innen.

Das Hamburger Weiterbildungstelefon (T: 28 08 46 40, mo-fr 10-16 Uhr) bietet gezielte Auskünfte zu allen Fragen der Weiterbildung. Das Hamburger ABC-Telefon (gebührenfreier Ruf 08 00 1 02 05 55, mo-fr 10-16 Uhr) ist das Info-Telefon für Erwachsene, die lesen und schreiben lernen wollen.

Im Internet finden sich unter www.kursportal.info mehr als aktuelle 10.000 Kurse von 600 Anbietern in der Metropolregion Hamburg. Umfassende Informationen, Veranstaltungskalender und Downloads bietet das Portal www.weiterbildung-hamburg.de.

Der Verein engagiert sich unter dem Dach der lernenden metropolregion hamburg für den Ausbau der Länder übergreifenden Zusammenarbeit für lebenslanges Lernen www.lernende-metropole.de sowie in der Entwicklungspartnerschaft NOBI, dem Norddeutschen Netzwerk zur beruflichen Integration von Migrantinnen und Migranten www.ep-nobi.de.

Fast 200 Hamburger Bildungsanbieter tragen das Prüfsiegel des Vereins „Geprüfte Weiterbildungseinrichtung“. Es gewährleistet Kundenschutz, transparente Teilnahmebedingungen und verbindliche Qualitätsstandards. Bei Reklamationen hilft der Teilnehmerschutz des Vereins.

Geschäftsführung:
Regina Beuck, Thomas Krüger
Vorstandsvorsitzender: Thies Henken
Beiratsvorsitzender: Dr. Claus Kemmet
Beiratsmitglieder: Behörde für Bildung und Sport, Behörde für Wirtschaft und Arbeit, UV Nord, DGB Landesbezirk, ver.di, Universität Hamburg / Arbeitsstelle für wissenschaftliche Weiterbildung, Handelskammer Hamburg, Handwerkskammer Hamburg
Weiterbildung Hamburg e.V. ist ein eingetragener, gemeinnütziger Verein. Er wird öffentlich gefördert von der Freien und Hansestadt Hamburg, den Bundesministerien für Bildung und Forschung sowie Arbeit und Soziales und dem Europäischen Sozialfonds.

WERT Wertstoff-Einsammlung GmbH Ersorgungsfachbetrieb Gebäud- ereinigung

22113, Billbrookdeich 183
T: 73 60 50-0
Fax: 73 60 50-30
E-Mail: info@wert.de
Internet: www.wert.de

Gegenstand des Unternehmens ist die Durchführung der Leichtstoffsammlung als Bestandteil eines Sammelsystems für Verkaufsverpackungen sowie die Sammlung und der Transport von Abfä-



len. Die Gesellschaft ist berechtigt, mit dem Gegenstand des Unternehmens im Zusammenhang stehende Hilfs- und Nebengeschäfte zu betreiben. Das Unternehmen bietet spezielle Reinigungsleistungen an. Im Besonderen die mobile Reinigung von Abfallbehältern, das umweltfreundliche Entfernen von Graffiti und Kaugummiflecken, die nachhaltige Graffiti prophylaxe sowie individuelle Umfeldreinigung.

Geschäftsführer Dr. Thomas Mikoteit

Zeitwerk GmbH Personalservice

22041, Wandsbeker Königstraße 27-29
(Eingang Mühlenstieg 29)
T: 4 11 60 60
Fax: 41 16 06-66
E-Mail: info@zeitwerk-hamburg.de

Die Zeitwerk GmbH ist eine ganz ungewöhnliche Zeitarbeitsfirma und bietet die ganze Palette von Personaldienstleistungen

- Zeitarbeit
- Personalvermittlung
- Beratung und Projektmanagement

Zeitwerk wurde mit dem Ziel gegründet, motivierten, qualifizierten und unverschuldet arbeitslos gewordenen Menschen insbesondere über Zeitarbeit als Sprungbrett neue Beschäftigungschancen zu eröffnen. Zeitwerk arbeitet kostendeckend und nicht gewinnorientiert, dieser Vorteil wird gleichermaßen an Unternehmen sowie Mitarbeiter weitergegeben. Unternehmen erhalten hohe Qualität zu marktüblichen Preisen, und Mitarbeiter erhalten einen Tariflohn.

Geschäftsführer Jörg-Peter Jügler



KÖRPERSCHAFTEN UND ANSTALTEN DES ÖFFENTLICHEN RECHTS

Ärztzekammer Hamburg

(Körperschaft des öffentlichen Rechts)
22083, Humboldtstraße 56 (Ärztelhaus)
22051, Postfach 76 01 09
T: 2 28 02-5 96
Fax: 2 20 99 80
E-Mail: aekhh@aekhh.de
Internet: www.aerztzekammer-hamburg.de

Die Ärztekammer vertritt und fördert als Selbstverwaltungskörperschaft die beruflichen Belange der Gesamtheit der Hamburger Ärzte und erfüllt eine Reihe weiterer, ihr durch Gesetz übertragener Aufgaben.

Präsident:
Dr. Michael Reusch
Vizepräsident:
Dr. Klaus-Otto Allmeling
Geschfr. Arzt:
Dr. Klaus Beelmann
Kaufm. Geschäftsführer:
Donald Horn
Pressestelle:
Dorthe Kieckbusch
Nicola Timpe

Bibliothek des Ärztlichen Vereins
20146, Von-Melle-Park 3
T: 44 09 49
Fax: 44 90 62

Versorgungswerk
der Ärztekammer Hamburg
22085, Winterhuder Weg 62
T: 22 71 96-0
Fax: 22 71 96 96

AOK Hamburg

Hauptgeschäftsstelle
22089, Pappelallee 22-26
22079, Postfach
T: 20 23 00
Fax: 20 23 14 99
E-Mail: aok@hh.aok.de

Öffnungszeiten:
Montag bis Mittwoch 8.30-15.00 Uhr
Donnerstag 8.30-18.00 Uhr
Freitag 8.30-13.00 Uhr
Samstag 9.00 -12.00 Uhr

Telefonservice in der Woche bis 19.00 Uhr
Privatkunden
T: 20 23 20 23
Firmenkunden
T: 20 23 11 11
Azubis
T: 20 23 16 16

Verwaltungsrat
Vorsitzende (alternierend)
Bernhard Janßen
Hilka Schmidtko

Vorstandsvorsitzende:
Karin Schwemin

AOK extra. Studenten-Service
20146, Schlüterstr. 22
T: 20 23 22 10
Fax: 20 23 22 13

E-Mail: aokhamburg@t-online.de
Internet: www.aok.de/hh/studios
Öffnungszeiten:
Montag bis Mittwoch 8.00 bis 16.00 Uhr
Donnerstag 8.00 bis 18.00 Uhr
Freitag 8.00 bis 14.00 Uhr

Alle Geschäftsstellen sind ab sofort unter der Hotline 20 23 20 23 zu erreichen:

Geschäftsstelle Barmbek
22035, Fuhlsbüttler Straße 107-109
Fax: 20 23 33 09
E-Mail: aok.barmbek@hh.aok.de

Geschäftsstelle Bergedorf
21029, Bergedorfer Schloßstr. 13
Fax: 20 23 38 09
E-Mail: aok.bergedorf@hh.aok.de

Geschäftsstelle Billstedt
22111, Möllner Landstraße 45
Fax: 20 23 30 09
E-Mail: aok.billstedt@hh.aok.de

Geschäftsstelle Eimsbüttel
20253, Bismarckstraße 79
Fax: 20 23 24 09
E-Mail: aok.eimsbüttel@hh.aok.de

Geschäftsstelle Harburg
21073, Schloßmühlendamm 30-32
Fax: 20 23 28 09
E-Mail: aok.harburg@hh.aok.de

Geschäftsstelle Lurup
22547, Eckhoffplatz 14
Fax: 20 23 23 09
E-Mail: aok.lurup@hh.aok.de

Geschäftsstelle Ottensen
22765, Bahnenfelder Straße 242
Fax: 20 23 25 09
E-Mail: aok.ottensen@hh.aok.de

Geschäftsstelle Wandsbek
22089, Pappelallee 22-26
Fax: 20 23 32 59
E-Mail: aok.wandsbek@hh.aok.de

Beratungsbüro Wilhelmsburg
21109, Wilhelm-Strauß-Weg 12
Fax: 20 23 29 09
E-Mail: aok.wilhelmsburg@hh.aok.de

Öffnungszeiten in Wilhelmsburg
Dienstag 8.30 bis 13.00 Uhr
Donnerstag 14.00 bis 18.00 Uhr
Freitag 8.30 bis 13.00 Uhr

Apothekerkammer Hamburg

(Körperschaft des öffentlichen Rechts)
20148, Alte Rabenstraße 11a
T: 44 80 48-0
Fax: 44 38 68
E-Mail:
info@apothekerkammer-hamburg.de
Internet:
www.apothekerkammer-hamburg.de

Präsident:
Rainer Töbing
E-Mail: praesident@apothekerkammer-hamburg.de

Vizepräsidentin:
Antonie Marquardt
E-Mail: vizepraesidentin@apothekerkammer-hamburg.de

Geschäftsführer:
Dr. Reinhard Hanpft

Berufsgenossenschaften in Hamburg

Berufsgenossenschaft der Bauwirtschaft

Bezirksverwaltung Hamburg
20355, Holstenwall 8-9
T: 3 50 00-0
Fax: 3 50 00-3 97
E-Mail: info@bg21.bgnet.de

Berufsgenossenschaft der chemischen Industrie

Bezirksverwaltung Hamburg
22453, Borsteler Chaussee 51
T: 2 36 32-0
Fax: 2 36 32-2 22
E-Mail: bvhamburg@bgchemie.de

Berufsgenossenschaft der Straßen-, U-Bahnen und Eisenbahnen

Prävention, Rehabilitation, Verwaltung
20354, Fontenay 1 a
T: 4 41 18-0
Fax: 4 41 18-1 40
E-Mail: info@bg-bahnen.de
Internet: www.bg-bahnen.de

Berufsgenossenschaft Druck und Papierverarbeitung

Bezirksverwaltung I
22085, Hans-Henny-Jahnn-Weg 49-51
T: 22 74 48-0
Fax: 22 74 48-99
E-Mail: bv1@bgdp.de

Berufsgenossenschaft für Fahrzeughaltungen

Hauptverwaltung
22765, Ottenser Hauptstraße 54
T: 39 80-0
Fax: 39 80-16 66
E-Mail: info@bgf.de
(Öffentlichkeitsarbeit, Medien)
E-Mail: tad@bgf.de
(Technischer Aufsichtsdienst)
E-Mail: hvm@bgf.de
(Mitgliederbetreuung)
Internet: www.bgf.de

Bezirksverwaltung Hamburg
T: 39 80-0
Fax: 39 80-26 99
E-Mail: bv-hbg@bgf.de

Berufsgenossenschaft für Gesundheitsdienst und Wohlfahrtspflege (BGW)

Hauptverwaltung
22052, Postfach 76 02 24
22089, Pappelallee 35/37

T: 2 02 07-0
Fax: 2 02 07-5 25
Internet: www.bgw-online.de

BGW Bezirksverwaltung Hamburg
T: 41 25-0
Fax: 41 25-5 25

BGW Präventionsdienste
Bezirksstelle Hamburg
20302, Postfach 30 02 20
20357, Schäferkampsallee 24
T: 41 25-6 48
Fax: 41 25-6 45

Binnenschifffahrts-Berufsgenossenschaft

Präventionsbezirk Nord
22765 Hamburg, Ottenser Hauptstraße 54
seit 01/05 mit der Berufsgenossenschaft für Fahrzeughaltungen fusioniert

Großhandels- und Lagerei-Berufsgenossenschaft

Bezirksverwaltung Hamburg
22767, Große Elbstr. 134
22705, Postfach 50 05 40
T: 3 06 13-0
Fax: 3 06 13-2 70
E-Mail: HH@grolabg.de

Norddeutsche Metall-Berufsgenossenschaft

Bezirksverwaltung Hamburg
20149, Rothenbaumchaussee 145
T: 4 41 12-0
Fax: 4 41 12-1 50
E-Mail: bv-hh@nmbg.de

See-Berufsgenossenschaft mit See-Krankenkasse, Seemannskasse und See-Pflegekasse

20457, Reimerstwierte 2
T: 3 61 37-0
Fax: 3 61 37-7 70
E-Mail: support@see-bg.de
Internet: www.see-bg.de

VBG (Verwaltungs-Berufsgenossenschaft) Hauptverwaltung

22281, Postfach
22297, Deelbögenkamp 4
T: 51 46-0
Fax: 51 46-21 46
Internet: www.vbg.de
E-Mail: HV.Hamburg@vbg.de
Gesetzliche Unfallversicherung

Bezirksverwaltung Hamburg
20097, Friesenstraße 22
T: 2 36 56-0
Fax: 2 36 94 39
E-Mail: BV.Hamburg@vbg.de

BKK-Landesverband NORD Hamburg, Mecklenburg-Vorpommern, Schleswig-Holstein

(Körperschaft des öffentlichen Rechts)
20097, Süderstraße 24



T: 25 15 05-0
Fax: 25 15 05-8 36
E-Mail: info@bkk-nord.de
Internet: www.bkk-nord.de
Alternierende Vorsitzende des
Verwaltungsrates:
Ernst Hornung, Hamburg
Günter Friederichs, Hamburg
Vorstand:
Hans-Otto Schurwanz
Stellv.: Manfred Puppel

Bundesanstalt für Immobilienaufgaben - Anstalt des öffentlichen Rechts-

Zentrale
53119 Bonn, Ellerstr. 56
T: 02 28 / 6 82-0
Fax: 02 28 / 6 82-22 57

Direktion Rostock / Hauptstelle
18057 Rostock, Kopernikusstr. 1a
T: 03 81 / 3 36-0
Fax: 03 81 / 3 36-1 14
Leitung: Direktorin Frau Kramer
T: 03 81 / 25 29-30 00

Geschäftsbereiche
- hier nur soweit Liegenschaften und Auf-
gaben HH tangieren -

Verkauf
Leitung: Herr Hartmann
T: 03 81 / 3 36-1 02
E-Mail: Walter.Hartmann
@bundesimmobilien.de

Abteilung 5 (Pinneberg)
-Verkauf von Liegenschaften
in HH u. S-H (tlw.)-
Leitung: Herr Huber
T: 0 41 01 / 69 45-23
Fax: 0 41 01 / 69 45-78
E-Mail: Hermann-Josef.Huber
@bundesimmobilien.de

Facilitymanagement
Leitung: Frau Kröger
T: 03 81 / 3 36-1 47
E-Mail: Birgit.Kroeger
@bundesimmobilien.de

Abteilung 1 (Rostock)
-Wohnungsverwaltung-
Leitung: Frau Beckmann (zugleich Fach-
gebiet 1)
T: 03 81 / 3 36-2 21
E-Mail: Cornelia.Beckmann
@bundesimmobilien.de

Fachgebiet 3 (NSt. Kiel)
-Wohnungsverwaltung in HH u. S-H-
Leitung: Herr Künnemann
T: 04 31 / 33 96-2 50
E-Mail: Horst.Kuennemann
@bundesimmobilien.de

Abteilung 2 (Rostock)
-Verwaltung gewerblicher einschl. land- u.
forstwirtschaftlicher sowie Konversionslie-
genschaften u.a. in HH u. S-H-
Leitung: Herr Naeven
T: 03 81 / 3 36-1 06
E-Mail: Norbert.Naeven
@bundesimmobilien.de

Fachgebiet 7 (Kiel, Lübeck, Pinneberg)
Leitung: Herr Ploen
T: 04 31 / 33 96-2 00
E-Mail: Klaus.Ploen@bundesimmobilien.de

Abteilung 3 (NSt. Pinneberg)
-Dienstliegenschaften versch. Ressorts,
Beschaffungen-
Leitung: N.N. (zugleich Fachgebiet 1)
T: 0 41 01 / 69 45-...
Fax: 0 41 01 / 69 45-78

Fachgebiet 2 (NSt. Pinneberg)
-Dienstliegenschaften in HH-
Leitung: Frau Kruse-Wegner
T: 0 41 01 / 69 45-74
E-Mail: Sou-Sou.Kruse-Wegner
@bundesimmobilien.de

Fachgebiet 3 (NSt. Pinneberg)
-Dienstliegenschaften in S-H-
Leitung: Frau von Spee
T: 0 41 01 / 69 45-48
E-Mail: Elisabeth.Spee
@bundesimmobilien.de

Verwaltung
-Verwaltungsaufgaben, Wohnungsfür-
sorge, Betreuungsverwaltung-
Leitung: Herr Rinderspacher
T: 03 81 / 25 29-33 40
E-Mail: Karlheinz.Rinderspacher
@bundesimmobilien.de

Abteilung 2 (Kiel, Pinneberg)
-Verwaltungsaufgaben u. Wohnungsfür-
sorge mit Schwerpunkt in S-H und HH-
Leitung: Herr Laws
T: 04 31 / 5 95-48 56
E-Mail:
Andreas.Laws@bundesimmobilien.de

Direktion Erfurt
99097 Erfurt, Drosselbergstr. 2
T: 03 61 / 37 87-0
Fax: 03 61 / 37 87-0 73

Abteilung 3 (Erfurt)
-Angelegenheiten des AKG auf dem Gebiet
der FHH -hier § 19 AKG-
Leitung: Herr Kraft
T: 03 61 / 37 87-2 71
E-Mail: Rainer.Kraft@bundesimmobilien.de

Direktion Magdeburg
39104 Magdeburg, Otto-von-Guericke-Str. 4
T: 03 91 / 5 45-0
Fax: 03 91 / 5 45-25 03

Fachgebiet -FMG 19 (Wilhelmshaven)
-Verwaltung von Erbbaurechten in HH-
Leitung: Herr Rolf Harms
T: 0 44 21 / 48 07-1 43
Fax: 0 44 21 / 48 07-1 99
E-Mail: Rolf.Harms@bundesimmobilien.de

Bundeslotsenkammer
Körperschaft des öffentlichen Rechts
Die Lotsenbrüderschaften bilden die BLK

22761, Nikischstraße 8
Vorsitzender:
Kapitän Dieter Blöchl
T: 8 90 34 35
Fax: 8 90 52 50
E-Mail: office@bundeslotsenkammer.de
Internet: www.bundeslotsenkammer.de

Krankversicherung der Studenten)
T: 2 98 08-36 49
(A-L)
T: 2 98 08-36 29
(M-Z)

Dataport

Anstalt des öffentlichen Rechts
24161 Altenholz, Altenholzer Straße 10-14
Niederlassungen:
20539 Hamburg, Billstraße 82
18059 Rostock, Erich-Schlesinger-Str. 37

T: 0 40 / 4 28 46-0
Fax: 0 40 / 42 79 46-4 44
E-Mail: info@dataport.de
Internet: www.dataport.de

Dataport ist der Dienstleister für moderne
Informations- und Kommunikationstech-
nik (IuK) der öffentlichen Verwaltung in
Schleswig-Holstein, Hamburg und Bremen
sowie für die Steuerverwaltung in Mecklen-
burg-Vorpommern. Das Unternehmen bietet
seinen staatlichen und kommunalen Kunden
eine breite Palette an Produkten und Dienst-
leistungen. Hierzu zählen u.a. Netzdienste
für Sprach- und Datenübertragung, Fachan-
wendungen für Verwaltungsaufgaben, Da-
tenschutz- und Datensicherheitskonzepte,
IuK-Beschaffung und Schulungen. Für über-
regionale E-Government-Lösungen schafft
Dataport eine einheitliche Infrastruktur.
Außerdem betreut das IuK-Unternehmen
die Clients seiner Kunden und stellt alle Ar-
ten des Server- und Verfahrensbetriebs in
seinen Rechenzentren zur Verfügung. Seit
dem 01.01.2006 betreibt Dataport in Rostock
das „Data Center Steuern“, das gemeinsa-
me Rechenzentrum der Länder Hamburg,
Schleswig-Holstein, Bremen und Mecklen-
burg-Vorpommern für die Fachverfahren
der Steuerverwaltung.

Vorstand
Vorsitzender
Matthias Kammer
E-Mail: Matthias.Kammer@dataport.de

Lösungen
Jörg Krüger
E-Mail: Joerg.Krueger@dataport.de

Technik
Dr. Sebastian Saxe
E-Mail: Sebastian.Saxe@dataport.de

Stabsstelle Vorstand/
Pressesprecher
Holger Förster
E-Mail: Holger.Foerster@dataport.de
T: 0 40 / 4 28 46-30 40

Stabsstelle Datenschutz, Revision,
Justizariat
Ulrich Meyer
E-Mail: Ulrich.Meyer@dataport.de

Projekt 30K
Stephan Scholz
E-Mail: Stephan.Scholz@dataport.de

Lösungen Kommunal
Lothar Ewert
E-Mail: Lothar.Ewert@dataport.de

CITY BKK

22097, Hammerbrookstr. 94
Telefonservice
Montag bis Donnerstag
8.00 bis 18.00 Uhr
Freitag
8.00 bis 16.00 Uhr
T: 29 80 80
Fax: 2 98 08-57 00
E-Mail: info@citybkk.de
Internet: www.citybkk.de

S-Bahnstation Hammerbrook, S 3 und S 31

Vorstand:
Herbert Schulz
Verwaltungsratsvorsitzender:
Michael Theis

Allgemeine Leistungen
(A-Z)

T: 29 80 80

CITYbonus-Programm

T: 2 98 08-29 98

Disease-Management-Programm -DMP-
(A-Z)

T: 2 98 08-13 09

Familienversicherung A-Z

T: 2 98 08-16 92

Häusliche Krankenpflege
(A-Z)

T: 2 98 08-28 29

Krankengeld / Rehabilitation
(A-Z)

T: 2 98 08-25 90

Pflegeversicherung

T: 2 98 08-38 49

(A-HUD)

T: 2 98 08-38 59

(HUE-PRE)

T: 2 98 08-38 69

(PRF-Z)

Kostenübernahme

Krankenhaus

(A-Z)

T: 2 98 08-14 34

T: 2 98 08-14 19

T: 2 98 08-14 36

Zahnersatz

(A-Z)

T: 2 98 08-12 59

Beitragsabteilung
Freiwillige Mitgliedschaft
(A-L)

T: 2 98 08-36 49

T: 2 98 08-36 29

(M-Z)

Krankenversicherung der Rentner (A-L)

T: 2 98 08-36 49

T: 2 98 08-36 29

(M-Z)



Lösungen Land
Christiane Vollmers
E-Mail: Cristiane.Vollmers@dataport.de

Kundenbetreuung und Vertrieb
Hubertus Fiedler
E-Mail: Hubertus.Fiedler@dataport.de
T: 0 40 / 4 28 46-62 04

Lösungen SAP
Renate Cohrs
E-Mail: Renate.Cohrs@dataport.de

Finanzen
Ingo Bräuer
E-Mail: Ingo.Braeuer@dataport.de

Service und Training
Bettina Lentz
E-Mail: Bettina.Lentz@dataport.de

Dezentrale Systeme
Michael Müller
E-Mail: Michael.Mueller@dataport.de

Netze
Dr. Shahab Behjat
E-Mail: Shahab.Behjat@dataport.de

Rechenzentrum
Carsten Stanek
E-Mail: Carsten.Stanek@dataport.de

Steuerung Produktion
Michael Hauschild
E-Mail: Michael.Hauschild@dataport.de

**Deutsche Rentenversicherung
(ehemals LVA Landesversicherungs-
anstalt Hamburg und Bundesversiche-
rungsanstalt für Angestellte -BfA-)**
Auskunfts- und Beratungsstellen Hamburg
20354, Poststraße 6 a,
T: 3 48 91-0
Fax: 3 48 91-1 90
E-Mail: service.in.hamburg@drv-bund.de

20535, Bürgerweide 4,
T: 2 41 90-0
Fax: 2 41 90-1 36
E-Mail: info@drv-nord.de

22159, Friedrich-Ebert-Damm 245
T: 53 00-20 68
Fax: 53 00-20 41
E-Mail: info@drv-nord.de

Sprechzeiten:
Mo. 8-18 Uhr, Di. 8-16 Uhr, Mi. 8-13 Uhr, Do.
8-18 Uhr, Fr. 8-13 Uhr

Ein gesetzlicher Auftrag verpflichtet die Deutsche Rentenversicherung im Rahmen ihrer Zuständigkeit Versicherte und Rentner über deren Rechte und Pflichten aufzuklären, Beratungen durchzuführen und Auskünfte zu erteilen.

Gemeinsame Servicestellen für
Rehabilitation
20535, Bürgerweide 4
T: 2 41 90-1 62
Fax: 2 41 90-1 92
E-Mail: info@drv-nord.de
Internet: www.deutsche-renten-
versicherung-nord.de

22159, Friedrich-Ebert-Damm 245,
T: 53 00-19 86
Fax: 53 00-20 40
E-Mail: info@drv-nord.de
Internet: www.deutsche-renten-
versicherung-nord.de
Für hörbehinderte Menschen steht ein Bild-
telefon zur Verfügung

Deutsche Rentenversicherung Nord

Standort Hamburg
22159, Friedrich-Ebert-Damm 245,
T: 0 40 53 00-19 86
Fax: 0 40 53 00-20 40
E-Mail: info@drv-nord.de
Internet: www.deutsche-renten-
versicherung-nord.de
Für hörbehinderte Menschen steht ein
Bildtelefon zur Verfügung

Sitz Lübeck
23556, Ziegelstraße 150
Telefon 04 51 4 85-0
Telefax 04 51 4 85-17 77
E-Mail: info@drv-nord.de
Internet: www.deutsche-rentenversiche-
rung-nord.de

kostenloses Servicetelefon: 0800 1 00 04 80 02

Die Deutsche Rentenversicherung Nord ist eine Körperschaft des öffentlichen Rechts. Sie ist als Träger der gesetzlichen Rentenversicherung der Arbeiter zuständig für die Staatsgebiete der Freien und Hansestadt Hamburg, Mecklenburg-Vorpommern und Schleswig-Holstein, für die zwischenstaatlichen Abkommen mit den Vereinigten Staaten von Amerika, Kanada und Norwegen sowie im überstaatlichen Bereich für die Anwendung der EWG-Verordnungen mit dem Vereinigten Königreich von Großbritannien, Estland, Lettland, Litauen, Dänemark, Finnland, Schweden und Nordirland und mit der Republik Irland.

Sie gewährt den bei ihr Versicherten sowie deren Hinterbliebenen aufgrund der Beitragsleistung aus einem versicherungspflichtigen Beschäftigungsverhältnis oder einer freiwilligen Versicherung Versicherungsschutz durch Rentenzahlung für den Versicherungsfall der verminderten Erwerbsfähigkeit, des Alters und des Todes. Ferner gewährt sie zur Besserung oder Wiederherstellung der Erwerbsfähigkeit Leistungen zur Teilhabe, d.h. vor allem Leistungen zur medizinischen Rehabilitation und Leistungen zur Teilhabe am Arbeitsleben.

Darüber hinaus kann sie den Angehörigen von Versicherten als zusätzliche Leistung aus der Rentenversicherung Kinderheilbehandlungen sowie Nach- und Festigungskuren wegen Geschwulsterkrankungen gewähren.

Für die Zwecke medizinischer Rehabilitation unterhält die Deutsche Rentenversicherung Nord fünf Fachkliniken.

Selbstverwaltungsorgane der
Deutschen Rentenversicherung Nord

Vertreterversammlung
Vorsitzender und stellv. Vorsitzender:
Peter Deutschland
Klaus Puschadell

Vorstand
Vorsitzender und stellv. Vorsitzender:
Hans-Jürgen Langschwager
Jürgen Hoch

Der Vorsitz in Vertreterversammlung und
Vorstand wechselt jährlich

Geschäftsführer/in:
Dr. Ingrid Künzler
T: 04 51 4 85-10 00
Ingo Koch
T: 04 51 4 85-20 00
Bernd Thiele
T: 04 51 4 85-30 00

Presse- und Öffentlichkeitsarbeit
Michael Eßer
T: 04 51 4 85-11 24
E-Mail: presse@drv-nord.de

Rehabilitationsstrategie und
Rehabilitationssteuerung
Wilfried Egelkraut
T: 04 51 4 85-16 00
Helmut Josten
T: 04 053 00-21 00

Personalrat – Vorsitzender (Standort
Hamburg)
Herbert Bösekom
T: 0 40 53 00-10 50

Allgemeine Verwaltung
Abteilungsleiter:
Gerold Wöhling
T: 0 40 53 00-11 00
Abteilungsbüro:
Petra Hoffmann
T: 0 40 53 00-11 01

Personal und Organisation
Abteilungsleiter:
Wolfgang Dunst-Röper
T: 040 53 00-12 00
Abteilungsbüro:
Dagmar Handt
T: 0 40 53 00-12 01

Sozialmedizinischer Dienst
Ärztlicher Leiter:
MD Michael Martschenko
T: 0 40 53 00-28 00
Abteilungsbüro:
Karin Werner
T: 0 40 53 00-28 01

Leistungsabteilung
Abteilungsleiter
Andreas Dammann
T: 0 40 53 00-13 00
Abteilungsbüro:
Silke Belgardt
T: 0 40 53 00-13 25

Fachkliniken der Deutschen Rentenversicherung Nord

Fachklinik Aukrug
der Deutschen Rentenversicherung Nord
24613 Aukrug-Tönsheide

T: 0 48 73 90 97-0
Fax: 0 48 73 90 97-9 88
E-Mail: info@fachklinik-aukrug.de
Internet: www.fachklinik-aukrug.de
Klinikdirektion
Verwaltungsleiter: Gerd Kiel
Ärztl. Direktor: Dr. Hans-Joachim Lepthin

Ab 1. Mai 2006
Mühlenbergklinik - Holsteinische Schweiz -
23714 Bad Malente, Frahmallee 1 - 7
T: 0 45 23 9 93-0
Fax: 0 45 23 9 93-3 33
E-Mail:

info@klinikum-holsteinischeschweiz.de
Internet:
www.klinikum-holsteinischeschweiz.de
Klinikdirektion:
Direktor: Peter Mrosowsky
Verwaltungsleiter: Manfred Fechner
Ärztl. Direktor: Dr. Ulrich Peschel
Kard. Leiter: Prof. Dr. Eike Hoberg
Pflegedienstleitung: Frau Michaela Tödt

Fachklinik Satteldüne
der Deutschen Rentenversicherung Nord
25946 Nebel/Amrum, Tanenwai 32
T: 0 46 82 34-0
Fax 0 46 82 34-1 08
E-Mail: info@fachklinik-sattelduene.de
Internet: www.fachklinik-sattelduene.de
Klinikdirektion
Verwaltungsleiter: Herr Schauerte
Stellv. Verwaltungsleiter: Herr Zwirner
Ärztl. Direktor: Herr Dr. Hüls

Rehberg-Klinik
Fachklinik für Orthopädie u. Innere Medizin
37444 St. Andreasberg, Braunlager Str. 25
T: 0 558 2 8 01-0
Fax: 0 55 82 8 01-2 18
E-Mail: rehberg-klinik@t-online.de
Internet: www.rehberg-klinik.de
Klinikdirektor:
Peter Schmidt

Fachklinik Sylt
für Kinder und Jugendliche
25980 Westerland/Sylt
Steinmannstraße 52 – 54
T: 0 46 51 8 52-0
Fax: 0 4 651 8 52-58
E-Mail: fachklinik-sylt@t-online.de
Internet: www.fachklinik-sylt.de
Ärztl. Leiter:
Dr. med. Rainer Stachow
T: 0 46 51 8 52-17 61
Verwaltungsleiterin:
Gudrun Schmeier
T: 0 46 51 8 52-17 13
Pädagogische Leiter:
Uwe Tiedjen
T: 0 46 51 8 52-17 88
stellv. Leiterin:
Jutta Krey
T: 0 46 51 8 52-17 01

Einrichtungen, an denen die Deutsche Rentenversicherung Nord beteiligt ist

Krankenhaus Großhansdorf GmbH
Zentrum für Pneumologie und
Thoraxchirurgie
22927 Großhansdorf, Wöhrendamm 80
T: 0 41 02 / 6 01-0
Fax: 0 41 02 / 6 01-2 51
E-mail: info@kh-grosshansdorf.de
Internet: www.kh-grosshansdorf.de



Ärztlicher Direktor und
medizinischer Geschäftsführer:
Prof. Dr. Helgo Magnussen 1 50 / 1 51
Kaufmännischer Geschäftsführer:
Wolfgang Gerckens 1 70 / 1 71

Rheumaklinik Bad Bramstedt GmbH
24576 Bad Bramstedt
Oskar-Alexander-Straße 26
T: 0 41 92 / 90-0
Fax: 0 41 92 / 90-23 90
E-Mail: info@rheuma-zentrum.de
Internet: www.rheuma-zentrum.de
Geschäftsführer
Kai Hankeln 20 11

Eichdirektion Nord - Dienststelle Hamburg -

Anstalt des öffentlichen Rechts
20097, Nordkanalstraße 50
T: 4 28 54-27 94
Fax: 4 28 54-26 84
E-Mail: hamburg@ed-nord.de
Internet: www.ed-nord.de

Die Eichdirektion Nord nimmt die Aufgaben
des gesetzlichen Mess- und Eichwesens so-
wie den amtlichen Beschluss in den Ländern
Hamburg und S-H wahr.
Zu den wichtigsten Aufgaben gehören
u.a. das Eichen, Prüfen und Überwachen
von Messgeräten im medizinischen Be-
reich, Gewichtsstücken und Waagen, Vo-
lumenmessgeräten, Abgasmessgeräten,
Fahrpreisanzeigern in Taxen und von Fertig-
packungen.

Kaufmännischer Vorstand:
Eckehard Liebthal
E-Mail: Eckehard.Liebthal@ed-nord.de

Technischer Vorstand:
Dr. Herbeit Weit
E-Mail: Herbert.Weit@ed-nord.de

Dienststellenleiter:
Rüdiger Kleffmann
E-Mail: Ruediger.Kleffmann@ed-nord.de

Zentrale:
T: 4 28 54-27 94

Eingelieferte Messgeräte/Gewichte
T: 4 28 54-28 81

Volumenmessgeräte
T: 4 28 54-28 83

Waagen und Fertigpackungen
T: 4 28 54-28 89

Interessenvertretung der Ersatzkassen und
Vertragspartner der Leistungserbringer im
Gesundheitswesen.
Ersatzkassen für Angestellte und Arbeiter.

Barmer Ersatzkasse

Regionalgeschäftsstelle Hamburg
20097, Hammerbrookstr. 92
T: 01 85 00 45-0
Fax: 12 90
Presse / Öffentlichkeitsarbeit
E-Mail: marketing.hamburg@barmer.de
(zentrale E-Mail-Adresse für alle Kunden-
center)

Kundencenter

Achtung:
Neue Telefonnummer für Hamburg
T: 01 85 00 45-und Durchwahl

Hamburg:

Altona
22765, Holstenplatz 18 14 11
Fax: 24 90

Bergedorf
21029, Sachsentor 55 26 33
Fax: 26 59

City
20095, Spitalerstraße 30 28 02
Fax: 28 09

City-Süd (Hammerbrook)
20097, Hammerbrookstr. 92 14 01
Fax: 14 49

Harburg
21073, Harburger Ring 2 26 05
Fax: 26 29

Poppenbüttel
22399, Harksheider Straße 2 28 60
Fax: 28 69

Uni-Service-Center
20146, Grindelallee 45 28 70
Fax: 28 79

Wandsbek
22041, Schloßstr. 8 a 14 15
Fax: 25 90

Hamburger Stadtrand:

Ahrensburg
22926 Ahrensburg, Große Straße 27-29
T: 01 85 00 86-64 50
Fax: 01 85 00 86-64 99

Buxtehude
21614 Buxtehude, Bahnhofstr. 46
T: 01 85 00 57-63 00
Fax: 01 85 00 87-63 49

Buchholz
21244 Buchholz, Kirchenstraße 1a
T: 01 85 00 45-60 00
Fax: 01 85 00 45-60 49

Geesthacht
21502 Geesthacht, Schillerstr. 7
T: 01 85 00 86-62 50
Fax: 01 85 00 86-62 99

Glinde
21509 Glinde, Markt 1
T: 01 85 00 86-63 00
Fax: 01 85 00 86-63 49

Norderstedt
22850 Norderstedt, Europaallee 19-21
T: 01 85 00 86-64 00
Fax: 01 85 00 86-64 49

Pinneberg
25421 Pinneberg, Rübekamp 14-16
T: 01 85 00 86-65 00
Fax: 01 85 00 86-65 49

Quickborn
25451 Quickborn, Bahnhofstr. 11
T: 01 85 00 86-65 50
Fax: 01 85 00 86-65 99

Wedel
22880 Wedel, Bahnhofstr. 65
T: 01 85 00 86-66 00
Fax: 01 85 00 86-66 49

Winsen
21423 Winsen, Schanzenring 6-8
T: 01 85 00 57-61 00
Fax: 01 85 00 57-61 49

Deutsche Angestellten- Krankenkasse

Landesgeschäftsstelle Nord-Ost
20097, Nagelsweg 27-31
T: 23 96-0
Fax: 23 96-10 18
E-Mail: DAK020000@dak.de

Pressesprecher: Gerd Reinartz
T: 23 96-29 68
Fax: 23 96-16 00
E-Mail (bundesweit): service@dak.de
Internet: www.dak.de

Hamburg-Mitte
20095, Schauenburgerstraße 27
T: 3 21 08-0
Fax: 3 21 08-1 19
E-Mail: DAK020100@dak.de

Hamburg-Altona
22765, Ottenser Hauptstraße 10
T: 3 98 32-0
Fax: 3 98 32-1 19
E-Mail: DAK020900@dak.de

Hamburg-Harburg
21073, Harburger Ring 17
T: 7 67 45-0
Fax: 7 67 45-1 19
E-Mail: DAK021000@dak.de

Hamburg-Bergedorf
21029, Bergedorfer Straße 131
T: 72 41 69-0
Fax: 72 41 69-19
E-Mail: DAK021100@dak.de

Hamburg-Wandsbek
22041, Wandsbeker Zollstraße 19
T: 6 82 95-0
Fax: 6 82 95-1 19
E-Mail: DAK021500@dak.de

Hamburg Münchener Krankenkasse

Regionalzentrum Hamburg
20357, Schäferkampsallee 18
T: 4 14 46-0
Fax: 4 14 46-1 63
E-Mail: rgz.hamburg@hmk.info
Service-Nr.: (0 18 02) 22 40 03

Hauptverwaltung
20357, Schäferkampsallee 16
T: 4 15 35-0
Fax: 4 15 35-4 04
E-Mail: mail@hmk.info
Internet: www.hmk.info

Gesundheits-Informations-Zentrum
T: 0 18 02-00 12 34
(6 Cent pro Gespräch)
E-Mail: giz@hmk.info

HEK

Hanseatische Ersatzkasse

22041, Wandsbeker Zollstraße 86-90
T: 0 18 01-21 32 13
Fax: 6 56 96-54 00
E-Mail: kontakt@hek.de
Internet: www.hek.de

Kaufmännische Krankenkasse KKH

Ersatzkasse
Hamburg Mitte
20354, Neuer Wall 31
T: 3 09 73 50
Fax: 32 13 52
E-Mail:
serviceteam.hamburg-mitte@KKH.de

HH-Harburg
21073, Hermann-Maul-Str. 2
T: 76 75 04 62
Fax: 76 75 04 64
E-Mail:
serviceteam.hamburg-harburg@KKH.de

Techniker Krankenkasse

Hauptverwaltung
22305, Bramfelder Straße 140
T: 69 09-0
Fax: 69 09-18 00
Internet: www.tk-online.de

Landesvertretung Hamburg
22305, Habichtstraße 28
T: 69 09-55 00
Fax: 69 09-55 55
E-Mail: tklv-hamburg@tk-online.de

Geschäftsstellen:

Barmbek
22305, Bramfelder Straße 138
T: 69 21-5
Fax: 69 21-69 26

Altona
22765, Museumstraße 33-35
T: 69 21-5
Fax: 69 21-61 41

Ersatzkassen in Hamburg

Verband der Angestellten- Krankenkassen e.V. (VdAK) AEV-Arbeiter-Ersatzkassen- Verband e.V.

Landesvertretung Hamburg

20148, Mittelweg 144
T: 41 32 98-0
Fax: 41 32 98-22
E-Mail: LV_Hamburg@VdAK-AEV.de
Internet: www.vdak-aev.de
Leiter der Landesvertretung:
Günter Ploß



City
20095, Mönckebergstraße 19
T: 69 21-5
Fax: 69 21-61 41

Universität
20146, Schlüterstr. 18
T: 69 21-5
Fax: 45 03 80 48

Bergedorf
21029, Weidenbaumsweg 6
T: 69 21-5
Fax: 69 21-61 41

Harburg
21079 Musilweg 2
T: 69 21-5
Fax: 69 21-61 41

E-Mail für alle Geschäftsstellen:
hamburg@tk-online.de
Postfachadresse für alle
Geschäftsstellen:
22771, Postfach 57 02 18
(außer Harburg, Uni)

Bundesweite Servicenummer:
T: 01 80 2-85 85 85
(6 Cent pro Gespräch)
E-Mail: service@tk-online.de

Ersatzkassen für Arbeiter

Gmünder Ersatzkasse GEK

20099, Lange Reihe 29
T: 28 01 57-0
Fax: 28 01 57-33
E-Mail: hamburg@gek.de
Internet: www.gек.de

21031, Alte Holstenstraße 25
T: 72 69 66 0
Fax: 72 69 66 13
E-Mail: bergedorf@gek.de
Internet: www.gек.de

21073, Eddelbüttelstr. 55
T: 71 00 80-0
Fax: 71 00 80-33
E-Mail: harburg@gek.de
Internet: www.gек.de

HZK – Die Profikrankenkasse für Bau- und Holzberufe

22041, Wandsbeker Zollstraße 92-98
T: 6 56 62-0
Fax: 6 56 62-2 99
E-Mail: info@hzk-info.de
Internet: www.hzk-online.de

HZK-Service-Nummer: (0 18 02) 30 56 57
(1 Gespräch= 0,06 EUR),

HZK-Arbeitgeber-Hotline: (040) 65 66 22 66

Öffnungszeiten: montags bis donnerstags
7.00-17.30 Uhr, freitags 7.00-16.00 Uhr
und nach Vereinbarung

Feuerwehr-Unfallkasse Hamburg

20099, Berliner Tor 49
T: 3 09 04-92 89
Fax: 3 09 04-91 81
E-Mail: info@fuk-hamburg.de
Internet: www.fuk-hamburg.de

Träger der gesetzlichen Unfallversicherung
für die Angehörigen der Freiwilligen Feuer-
wehr in der Freien u. Hansestadt Hamburg

Vorsitzende des Vorstandes:
Antonia Aschendorf
Geschäftsführer:
Lutz Kettenbeil
E-Mail: Kettenbeil@fuk-hamburg.de

Hafenlotsenbrüderschaft Hamburg

Körperschaft des öffentlichen Rechts
Lotsenbrüderschaft der freiberuflich tätigen
Hafenlotsen des Hamburger Hafens
21129, Bubendeyweg 33
Ältermann:
Thomas Lindner
T: 7 40 28 07
Fax: 7 40 26 07
E-Mail: postmaster@hamburg-pilot.de

Hamburg Port Authority (Anstalt öffentlichen Rechts)

20457, Dalmannstraße 1- 4
(neue Anschrift ab 1.10.06:
20457, Neuer Wandrahm 1-4)
T: 4 28 47-0
Fax: 4 28 47-28 81
E-Mail:
vorname.nachname@hpa.hamburg.de

Die Hamburg Port Authority wurde am
1.10.2005 als Anstalt öffentlichen Rechts auf
Grund des Gesetzes zur Errichtung der HPA
vom 22.6.2005 gebildet. Der AöR obliegt die
rechtzeitige und bedarfsgerechte Finanzie-
rung und Platzierung von Infrastrukturinvesti-
tionen, die Erfassung und Bereitstellung
der erforderlichen Flächen für hafengeboge-
ne Unternehmen sowie die transparente und
marktkonforme Organisation der hoheitlichen
Aufgaben und hafenwirtschaftlichen Dienst-
leistungen. Die HPA nimmt die hamburgischen
Landesaufgaben für den Hafen, die Seeschiff-
fahrtsstraßen und die Binnenwasserstraßen
wahr: Planung, Neubau, Instandhaltung und
Betrieb der baulichen Anlagen und Wasser-
flächen des Hamburger Hafens und der Insel
Neuwerk, der Verkehrsanlagen (Eisenbahn,
Straßen, Schleusen, Brücken) im Hafenge-
biet sowie der vom Bund an Hamburg dele-
gierten Bundeswasserstraßen innerhalb der
hamburgischen Landesgrenzen (Hafenelbe),
Tide- und Sturmflutuntersuchungen in der
Elbe. Baggeregutunterbringung, einschließlich
Spülfeldtechnik.

Geschäftsführung

Technische Geschäftsführung
Dr.-Ing. Hans Peter Dücker 22 01
Fax: 22 03

Kaufmännische Geschäftsführung
Manfred Reuter 22 04
Fax: 22 03

Vertreter
Wolfgang Hurtienne 23 11
Fax: 24 99

Referent der Geschäftsführung
Dr. Carsten Schwill 23 27
Fax: 23 27

Innenrevision
Dieter Kröger 39 44

Arbeitssicherheitsdienst
Eckehard Haertel 21 28

Arbeitsmedizinischer Dienst
Andreas Respondek 22 87

Projekt Fahrinnenanpassung
Jörg Oellerich
T: 4 41 10-4 01

Personalratsvorsitzende
Sandra Orth 22 18
Fax: 28 59

Planung

Strategische Entwicklungsplanung für die
Hafeninfrastruktur, Objektplanung für den
bedarfsgerechten Ausbau der staatlichen
Infrastruktur im Hamburger Hafen.

Leiter
Wolfgang Hurtienne 23 11
Fax: 22 03

Strategie
Wolfgang Becker 27 21

Strategische Konzepte, Grunddaten
Jens Elvers 39 46

Hafenstraßen- und übergeordnete Ver-
kehrsrnetze, Zollangelegenheiten
Harald Kottsieper 39 58

Planungs- und baurechtliche
Angelegenheiten
Guido Kaschel 39 01

Gewässerschutzbeauftragter
Thomas Leitz 24 96

Objektplanung
Stefan Bartke 23 14

Projektbetreuung
Christine Muruszach 39 13
Klaus Peikert 39 21

Projekt Hafenerweiterung Altenwerder
Manfred Meine 39 31

Strombau

Bau und Instandhaltung der Strom- und
Uferwerke, der Straßen und Wege im Über-
flutungsgebiet, Peil- und Vermessungs-
dienst, Baggerei und Schifffahrtsbetrieb im
Hafen Hamburg und auf der Stromelbe in-
nerhalb der hamburgischen Landesgrenzen.
Wasserwirtschaft und Gewässeraufsicht,

Schifffahrtszeichen, Pegel- und Leuchtfeu-
erdienst und Fahrwasservertiefung. All-
gemeine Angelegenheiten der Verwaltung
der Wasserstraßen. Entwurf, Ausführung,
Beschaffung und Instandhaltung von ma-
schinentechnischen Anlagen; von schwim-
menden Fahrzeugen und Geräten, von Kom-
munikations- und Funknavigationsanlagen
(Hafenradar); Betrieb des St. Pauli Elbtun-
nels, von beweglichen Brücken, Schleusen
und Sperrwerken.

Leiter
Heinz Glindemann 29 01
Fax: 24 19

Administration
Gerlinde Rode 23 74

Controlling
Christine Lütgens 24 46

Strombauten
Claudia Flecken 31 33

Ing. Büro Strombau/Erdbau
21129, Dradenustraße 6
Hans-Jürgen Bock 35 54
Fax: 35 00

Stackmeisterei
21129, Focksweg 32
Hans-Werner Ratjens 37 61
Fax: 37 82

Gewässeraufsicht
Bernd Haettich 28 97

Wassertiefen
Georg Werner 24 11

Baggerei- und Schifffahrtsbetrieb
Ursula Dierks 24 18

Ing.-Büro Baggeregut
Christine Muruszach 27 59

Peil- und Vermessungsdienst
Dieter Seefeld 23 97

Baggeregutverwertung
21129, Dradenuer Hauptdeich
Heinz-Heribert Kosak
T: 42 84 77-3 01
Fax: 7 41 84-3 33

METHA
Wolfgang Schramm
T: 42 84 77-2 32
Fax: 42 84 77-2 97

SARA
Matthias Jürss
T: 42 84 77-2 62
Fax: 7 41 84-2 97

Spülfelder und Hügelbau
20457, Dienenreihe 4
Thorsten Hohenstein
T: 4 28 47-23 95
Fax: 25 11

**Hochwasserschutz
und Gefahrenabwehr**
Hans-Andreas Lehmann
T: 4 28 47-23 43

Gefahrenabwehr
Boris Freund 22 88



Polderbeteiligungen Uta Schweim	28 80	wärme- und lüftungstechnischen Anlagen, technischer Betrieb Lübecker Ufer, Kfz-Transportwesen. T: 4 28 47-0			
HWS Anlagen Heinz Jasper	27 18	Leiter Dr.-Ing. Christoph Miller Fax: 23 34	23 21		
Hydrologie Thomas Strotmann	28 01	Administration Peter Mehlan	24 25		
Hydrologische Beratungen Dr.-Ing. Hermann Christiansen	3136	Controlling Herr Grün	27 44		
Hydrologische Projekte Thomas Strotmann	28 01	Liegeplätze Martin Tenkleve Fax: 23 34	23 31		
Gewässerkundlicher Informationsdienst Michael Berendt	31 37	Anlagenmanagement Kaimauern 20457, Veddeler Damm 18 Dunja Gerken Fax: 41 70	41 71		
Neuwerk Claudia Flecken	31 33	Anlagenmanagement Pontons und Dalben 20457, Veddeler Damm 18 Dunja Gerken Fax: 42 50	41 71		
Stackmeisterei Neuwerk 27472 Cuxhaven Präsident-Herwig Straße 35 Rolf Brockhoff T: 0 47 21/2 10 38 Fax: 0 47 21/6 35 54		Ing.-Büro Grundlagen Bautechnik und Statik Manfred Glimm	23 55		
Techn. Betrieb Neuwerk Insel Neuwerk Herbert Lilienthal T: 0 47 21/2 91 56 Fax: 0 47 21/2 89 37		Ing.-Büro Hafen-/Wasserbauwerke Rudolf Hencke	23 62		
Fachdienste T: 4 28 47-0 Rolf Schubert Fax: 26 00	26 01	Flächen/Straßen Reiner Knies Fax: 24 69	24 62		
Ing.-Büro Allgemeiner Maschinenbau Rolf Schubert	26 01	Anlagenmanagement Flächen Ralph Zornig	31 30		
Radar- und Funktechnik 20359, Landungsbrücken 6 Thorsten Thiergart Fax: 47 10	47 01	Anlagenmanagement Straßen und Brücken Tomas Buhr	29 21		
Technischer Betrieb Harburg 21079, Bauhofstraße 9 Jens Peter Hacker Fax: 12 11	12 01	Ing.-Büro Flächen/Straßen N.N.	24 33		
Betrieb von Infrastrukturanlagen N.N.	13 01	Fachdienste Hochbau Anke Rohn Fax: 24 12	24 51		
Brücken, Schleusen, Sperrwerke N.N. Fax: 12 11	13 01	Ing.-Büro Entwurf und Ausführung Anke Rohn Fax: 24 79	24 51		
St. Pauli Elbtunnel 20457, Beim Kraftwerk 4 Klaus-Arno Bösel Fax: 26 90	47 41	Ing.-Büro Technische Ausrüstung Gerhard Meinken Fax: 26 00	26 21		
Projekt Privater Hochwasserschutz Sven Maudrich	22 89	Service/Technik 20457, Veddeler Damm 18 Helga Gabriel Fax: 41 70	41 65		
Hafenbau Bau und Instandhaltung von Hoch- und Tiefbauten (Straßen, Kaimauern, Brücken, Flächen usw.) einschließlich von Landeanlagen und Pfahlwerken innerhalb der Wasserflächen des Hafengebiets, ingenieurtechnische Grundlagen für Statik und Baugrund, Materialberatung, Entwurf, Ausführung, Beschaffung und Instandhaltung von elektro-,		Technischer Betrieb Lübecker Ufer 20457, Veddeler Damm 18 Rainer Lilje Fax: 41 08	42 07		
		Kfz-Transportwesen 20457, Magdeburger Straße 21 Axel Knüppel Fax: 22 46	22 46		
		Gefahrgut Axel Knüppel	22 46		
		Hafenbahn Planung, Bau und Instandhaltung aller Infrastrukturanlagen der Hamburger Hafenbahn (Gleis- und Bautechnik, Leit- und Sicherungstechnik). Fachdienste der Hafenbahn einschl. Technischer Betrieb Hafenbahn. Bereitstellung und Betrieb des Hafenbahn-Betriebs- und Informations-Systems HABIS. Administrative Abwicklung und Gewährleistung des Zugangs zu den Hafenbahnanlagen. Betrieb der Hamburger Hafenbahn			
		Leiter H.-Michael Röfer Fax: 25 46	25 41		
		Administration N.N.	25 47		
		Controlling Sabine Böhm	25 55		
		Anlagen- und Betriebsmanagement / Eisenbahnbetriebsleiter Heinz-Walter Fuchs	25 43		
		Hafenbahnstrategie / -planung Dirk Ollroge	25 59		
		Ingenieurbüro Hafenbahn, Projekt HABIS und Modernisierungsprojekte Hafenbahn 20457, Veddeler Damm 14 b Jürgen Becker Fax: 43 99	43 76		
		Technische Fachdienste Hafenbahn 20457, Veddeler Damm 14 b Richard Lau Fax: 43 99	43 30		
		Zentrale Dienste Justitiariat, Oberhafenamt, Zentraler Einkauf, Personal und Organisation, IT-Management, Zentraler Service, Leitungsunterstützung sowie Unterstützung der Fachbereiche			
		Leiter Karlheinz Pröpping Fax: 23 10	23 04		
		Administration Michael von Hacht Fax: 26 12	26 03		
		Controlling Uwe Geißler	39 14		
		Sozialberatung Claudia Mende Jürgen Albrecht Fax: 28 59	21 17 21 19		
		Recht Dr. Jörn Augner Fax: 21 06	39 51		
		Planungs-, Wasser- und Zivilrecht Silvia Nitsche-Martens	39 53		
		Zivilrecht, verwaltungsrechtliche Sondergebiete Lisa Mathias	39 52		
		Seemannsamt 20459, Alter Steinweg 4 (ab 1.10.06: 20457, Neuer Wandrahm 1-4) T: 4 28 41-0 Fax: 14 13 Rainhardt Fromm	14 56		
		Oberhafenamt Schiffahrtsverkehrsverwaltung, nautische Aufsicht über den Hafen 20459, Baumwall 7 „Überseehaus“ (ab 1.10.06: 20457, Neuer Wandrahm 1-4) T: 42841-0 Jörg Pollmann Fax: 18 59	13 27		
		Hafensicherheit Peter Friedrichsen	50 74		
		Grundsatzangelegenheiten Andreas Brummermann	13 26		
		Verwaltungsstelle Karlheinz Bloch	18 80		
		Nautische Zentrale 21129, Bubendeyweg 33, „Seemannshöft“ Uwe Claassen Fax: 37 01	37 15		
		Aufgaben der Hafenämter West, Ost und Süd: Nautische Aufsicht im Hafenamtsbezirk, Genehmigung der Liegeplätze für Binnenschiffe und Hafenfahrzeuge, Aufsicht über die Landungsanlagen, Lösch- und Ladeplätze; Gebührenerhebung			
		Hafenamt West Michael Moth	18 71		
		Hafenamt Ost Holger Pawolofsky	18 73		
		Hafenamt Süd Hans Ehmke	13 90		
		Zentraler Einkauf Eckehard Jost Fax: 26 12	31 55		
		Grundsatzangelegenheiten Bernd Hoyer	28 36		
		Bau- und Dienstleistungen/ Spezialbedarfe Stefan Rechter	39 99		
		Materialwirtschaft, Einkauf, Zentrallager Herbert Tappeiner	43 01		
		Personal Hans Behrens Fax: 2249	22 51		
		Stellenbedarfsermittlung/-wirtschaft, Grundsätzliche Organisationsangelegenheiten Wilfried Müller-Sander	22 26		
		Personalentwicklung u. -management Ellen Widmer			
		Personalservice Anke Mellmann	22 52		



IT-Management Jürgen Triebner Fax: 22 95	22 82	Internationale Hafenstruktura- ren Dr. Birgit Layes	30 66	Hamburger Kaffebörse: Vorsitzender des Börsenrates: Harry Lausch	Beratungszentrum Ohlsdorf T: 5 93 88 - 0 Fax: 5 93 88-7 77
IT-Grundsatzangelegenheiten Thomas Margies	22 85	Hafenwirtschaftliche und Hafenfachpoliti- sche Kooperationen Dr. Matthias Ross	30 12	Hamburger Versicherungsbörse Vorsitzender des Börsenrates: Dr. Volker Bergeest	Museum Friedhof Ohlsdorf 1 90
IT-Service Heike Uedelhoven	39 61	Seegüterstatistik Christa Tesch	30 16	BÖAG Börsen AG Niederlassung Hamburg 20457, Zippelhaus 5 T: 36 13 02-0 Fax: 36 13 02-23 Email: info@boersenag.de Internet: www.boersenag.de	Friedhof Öjendorf 22119, Manshardtstraße 200 T: 5 93 88-7 57 Fax: 5 93 88-2 02 E-Mail: oejendorf@friedhof-hamburg.de Friedhofsleiter Siegfried Carstens 2 00 Friedhofsgärtnerei 2 11 / 2 12
Technische Anwendungen Kai Wessel	28 56	Umschlagsentwicklung Dr. Ullrich Hautau	30 67		Beratungszentrum Öjendorf 7 57
Administrative Anwendungen Bernd Wilmer	21 83	Strategische Unternehmensplanung Anna Ode	30 69		
IT-Administration Bernhard Will	39 67	EU-Wettbewerbsangelegenheiten Jana Schiedek	30 11		
TK-Administration und Netze Hans-Joachim Harms	26 71	Seeverkehrs- und Hinterlandlogistik Wolf von der Mosel	30 29	Hamburger Friedhöfe - Anstalt öffentlichen Rechts - 22337, Fuhlsbüttler Straße 756 T: 5 93 88-0 (Zentrale) T: 5 93 88- und Durchwahl Fax: 5 93 88-8 88 E-Mail: information@friedhof-hamburg.de Internet: www.friedhof-hamburg.de	Hamburger Krematorium 22119, Manshardtstraße 200 T: 5 93 88-0 Fax: 5 93 88-4 60 E-Mail: krematorium@friedhof-hamburg.de Leiter Rolf Kuhles 3 00
Zentraler Service Uwe Jäke-Klinck	22 27	Binnen- und Hafenschiffahrt/Hafengeld Gerhard Pieplow	30 30		
Grafische Gestaltung Reinhold Miklis	39 97	Marketing und Kommunikation Brita Schemmann	30 23		
Informationsservice/Bücherei Brigitte Wolf	22 44	Pressesprecherin Christiane Kuhrt	23 01	HVV: S 1, U 1, Ohlsdorf Buslinien auf dem Friedhof Ohlsdorf: 170 und 270	HSE – Hamburger Stadt- entwässerung AöR (ein Unternehmen von Hamburg Wasser) 20041, Postfach 106006 T: 0 40 / 34 98-99 Fax: 0 40 / 34 98-5 10 99 E-Mail: infocenter@hhse.de Internet: www.hhse.de
Archiv, Poststelle, Botendienste Siegfried Meyer	31 18	Bezirkliche Angelegenheiten Wolfgang Emslander	23 02	Die Hamburger Friedhöfe - Anstalt öffentli- chen Rechts - führt Hamburgs größte Park- friedhöfe, Ohlsdorf und Öjendorf, sowie das Hamburger Krematorium.	
Gebäudeservice Birgit Kranefuß	22 33	Besucherbetreuung Fritz-Wilhelm Jensen	30 13		
Finanz- und Rechnungswesen		Akquisition und Mietvertragsmanagement Eva Stein	32 91	Geschäftsführer: Wolfgang Purwin	8 11 / 8 13
Leiter Tino Klemm Fax: 28 81	31 83	Akquisition Manfred Christen	30 15	Grundsatzangelegenheiten Norbert Harms	8 90
Finanz- und Anlagenbuchhaltung N.N.		Mietvertragsmanagement Jan-Peter Leenen	30 60	Öffentlichkeitsarbeit Lutz Rehkopf	8 31
Hauptbuchhaltung N.N.		Hamburger Börse 20457, Adolphsplatz 1 E-Mail: boerse@hk24.de T: 3 61 38-6 43		Informationstechnik Rainer Peeck	8 40
Anlagenbuchhaltung Nicole Anwand	40 08			Einkauf Christine Wohler	8 82
Kreditorenbuchhaltung Eric Schmude	23 36	Börsenaufsichtsbehörde für die Hambur- ger Börse ist die Behörde für Wirtschaft u. Arbeit 20459, Alter Steinweg 4 T: 4 28 41-0 Fax: 4 28 41-16 20		Technik Jens Heinrich Bünning	4 00
Debitorenbuchhaltung Nicole Möller	31 98	Ansprechpartner: N.N. T: 4 28 41 14 15		Personalabteilung Harald Wolf	5 00
Controlling/Kosten- und Leistungsrechnung Christian Rolff	39 96			Rechnungswesen und Controlling Hartmut Völzke	6 00
SAP – Koordination Elisabeth Frank	22 77	Vorsitzender der Börsenkommission: Alexander Stuhlmann		Marketing Renate Ahrens	7 00
Unternehmensstrategie, Kommunikation, Akquisition und Mietvertragsmanagement		Geschäftsführer: Dr. Gerald Wogatzki		Friedhof Ohlsdorf 22337, Fuhlsbüttler Straße 756 T: 5 93 88-0 Fax: 59 38 88 88 E-Mail: ohlsdorf@friedhof-hamburg.de	
Leiter Volker Ottenstroer Fax: 3028	30 22	Allgemeine Börse: Vorsitzender: Jens-Ulrich Kießling		Friedhofsleiter Jan Gawryluk	1 00
Unternehmens- und Hafenstrategie Ingo Fehrs	30 19	Hanseatische Wertpapierbörse zu Hamburg Vorsitzender des Börsenrates: Udo Bandow		Friedhofsgärtnerei	7 12
				Grabmalanträge	7 19
					Pressesprecherin Caren Krüger T: 0 40 / 34 98-5 03 10 Fax: 0 40 / 34 98-5 03 99 E-Mail: Caren.Krueger@hhse.de



Abgaben
Heinz Walther
T: 0 40 / 34 98-5 22 00
Fax: 0 40 / 34 98-5 22 99
E-Mail: Heinz.Walther@hhse.de

HSE- Sielbezirke / Betriebsplätze

Sielbezirk Mitte

22113, Pinkertweg 3
T: 0 40 / 34 98-5 53 11
Fax: 0 40 / 34 98-5 53 99
(Innenstadt, Altona-Altstadt, St. Pauli, Harvestehude, Winterhude, Barmbek, Horn, Billbrook, Veddel, Freihafen, Bergedorf, Vier- und Marschlande)

Sielbezirk West

22525, Lederstraße 72
T: 0 40 / 34 98-5 54 11
Fax: 0 40 / 34 98-5 54 99
(Niendorf, Schnelsen, Eppendorf, Hoheluft, Ottensen, Eidelstedt, Elbvororte, Fuhsbüttel, Langenhorn, Hummelsbüttel)

Sielbezirk Ost

22045, Rahlau 75
T: 0 40 / 34 98-5 55 11
Fax: 0 40 / 34 98-5 55 99
(Steilshoop, Bramfeld, Farmsen, Rahlstedt, Tonndorf, Jenfeld, Barmbek, Marienthal, Billstedt, Ohlsdorf, Sasel, Volksdorf, Walddörfer)

Sielbezirk Süd

21073, Buxtehuder Straße 50-54
T: 0 40 / 34 98-5 56 11
Fax: 0 40 / 34 98-5 56 99
(Wilhelmsburg, Harburg, Finkenwerder, Marmstorf, Heimfeld, Hausbruch, Fischbek, Francop, Neuenfelde, Waltershof)

Hamburgische Anstalt für neue Medien (HAM)

- Anstalt des öffentlichen Rechts -
20457, Kleine Johannisstraße 10
T: 36 90 05-0
Fax: 36 90 05-55
E-Mail: mailbox@ham-online.de
Internet: www.ham-online.de

In der Medienstadt Hamburg ist die HAM verantwortlich für die Zulassung privater Hörfunk- und Fernsehprogramme. Sie trifft Entscheidungen zu deren Verbreitung über Antenne und Kabelnetz in Hamburg. Bei den von ihr lizenzierten Programmen sorgt die HAM für die Einhaltung der gesetzlichen Bestimmungen wie z.B. des Jugendschutzes, der Programmgrundsätze und der Werberegulungen.

Mit Stand vom 1. Januar 2006 hat die HAM 29 Programme lizenziert, die auf verschiedenen Übertragungswegen teils bundesweit, teils regional/lokal verbreitet werden. Es sind dies die Hörfunkprogramme Comedy24, Energy Hamburg 97,1, Klassik Radio, Oldie 95, Radio Hamburg, 106,8 rock'n pop, das DigitalRadio-Rogramm Radio Digital 1 sowie die beiden nicht-kommerziellen Radioprogramme FSK und Hamburger Lokalradio. Im Bereich Fernsehen wurden RTL und SAT.1 zugelassen - jeweils mit einem Regionalprogramm - Bibel TV, Heimatkanal, GIGA DIGITAL, NICK, SPIEGEL TV - xpp digital, elf Angebote von Premiere sowie der Ballungsraumsender Hamburg1.

Die HAM gestaltet auf vielfache Weise die Rahmenbedingungen und Perspektiven des Rundfunks zugunsten Hamburgs mit. In überregionalen Anlässen arbeitet sie mit den Landesmedienanstalten der anderen Bundesländer eng zusammen. Durch Fachveranstaltungen und Publikationen trägt sie zur öffentlichen Diskussion wichtiger Entwicklungen in den Medien bei. Die Umstellung von der analogen auf die digitale Rundfunktechnik spielt dabei eine bedeutsame Rolle. Die HAM berät einzelne Bürger, Unternehmen und Öffentlichkeit in Fragen der Medienordnung.

Die HAM vertritt die Interessen der Allgemeinheit und ist deshalb als unabhängige öffentlich-rechtliche Anstalt mit dem Recht auf Selbstverwaltung ausgestattet. Organe der HAM sind der Vorstand und der Direktor. Der Vorstand besteht aus 7 Mitgliedern. Sie sind ehrenamtlich tätig. Der Direktor führt die Geschäfte der Anstalt. Er vertritt die Anstalt nach außen.

Vorstand:
Dietrich Sattler (Vorsitzender), Frauke Hamann (Stellv. Vorsitzende), Dr. Günter Hörmann, Tanja Martens, Ingrid Pöhlend, Kay E. Sattelmair und Bertram Schwarz
Direktor: Dr. Lothar Jene
Stellv. Direktor: Michael Reichmann
Verwaltungsleiterin: Angela Stoffers

Hamburgische Architektenkammer

Körperschaft des öffentlichen Rechts
20146, Grindelhof 40
T: 44 18 41-0
Fax: 44 18 41-44
E-Mail: info@ak-hh.de
Internet: www.ak-hh.de

Aufgaben der Hamburgischen Architektenkammer sind die Förderung und Pflege der Baukultur, die Führung einer Architektenliste, die Förderung der Berufsinteressen der Architekten, ihrer Ausbildung und Fortbildung, die Unterstützung der Behörden und Gerichte in allen die Architekten und ihren Aufgabenkreis betreffenden Fragen, die Erstattung von Gutachten und Benennung von Sachverständigen.
Präsident:
Konstantin Kleffel
Geschäftsführer:
Dr. Ullrich Schwarz

Hamburgische Ingenieurkammer - Bau

Körperschaft des öffentlichen Rechts
20146, Grindelhof 40
T: 4 13 45 46-0
Fax: 4 13 45 46-1
E-Mail: kontakt@hikb.de
Internet: www.hikb.de
Aufgaben der Hamburgischen Ingenieurkammer - Bau sind die Förderung der Ingenieurtätigkeit zum Wohle der Allgemeinheit und zum Schutz der Umwelt, die Wahrung und Förderung der beruflichen Belange der Gesamtheit der Kammermitglieder und des Ansehens des Berufsstandes, die Führung der Listen der im Bauwesen täti-

gen Beratenden Ingenieure, der sonstigen Beratenden Ingenieure und der bauvorlageberechtigten Ingenieure, die Förderung der beruflichen Aus-, Fort- und Weiterbildung der Ingenieure, die Mitwirkung bei der Ernennung von Sachverständigen, die Beratung im Wettbewerbswesen, die Unterstützung von Behörden und Gerichten in Fragen, die die Tätigkeitsbereiche der Ingenieure betreffen, insbesondere auch durch Stellungnahmen zu geplanten Gesetzen und Verordnungen, und das Hinswirken auf die Beilegung von Streitigkeiten, die sich aus der Berufsausübung zwischen Kammermitgliedern oder zwischen diesen und Dritten ergeben.

Präsident:
Dr.-Ing. Karl H. Schwinn
Geschäftsführer:
Dr. Holger Matuschak

Hamburgische Notarkammer

(Körperschaft des öffentlichen Rechts)
20354, Große Theaterstraße 7
T: 34 49 87
Fax: 35 52 14-50
E-Mail:
info@hamburgische-notarkammer.de
Internet:
www.hamburgische-notarkammer.de

Geschäftszeit montags bis donnerstags von 9.00 bis 17.00 Uhr,
freitags von 9.00 bis 16.00 Uhr
Die Notarkammer hat die Aufgaben nach § 67 Bundesnotarordnung zu erfüllen. Danach vertritt sie die Gesamtheit der Notare in ihrem Bezirk, wacht über Ehre und Ansehen ihrer Mitglieder, unterstützt die Aufsichtsbehörden bei ihrer Tätigkeit, fördert die Pflege des Notariatsrechts und sorgt für eine gewissenhafte und lautere Berufsausübung der Notare und Notarassessoren.

Hamburgische Wohnungsbaukreditanstalt

20097, Besenbinderhof 31 / 37
T: 2 48 46-0
Fax: 2 48 46-4 32
E-Mail: info@wk-hamburg.de
Internet: www.wk-hamburg.de

Öffnungszeiten:
Termine nach Vereinbarung in der Zeit von Montags bis Donnerstags 8.00-18.00 Uhr
Freitags von 8.00-16.00 Uhr

Die Hamburgische Wohnungsbaukreditanstalt ist eine Anstalt des öffentlichen Rechts. Alleinig Anteilseignerin ist die FHH.

Die Hamburgische Wohnungsbaukreditanstalt unterstützt den Senat bei der Struktur- und Wirtschaftspolitik, der Sozialpolitik und bei der Erfüllung öffentlicher Aufgaben. Gemäß § 3 des Gesetzes über die hamburgische Wohnungsbaukreditanstalt führt sie im staatlichen Auftrag Fördermaßnahmen, insbesondere Finanzierung, im Bereich der Wohnraum- und Städtebauförderung sowie der Förderung des Umweltschutzes nach näherer Regelung durch den Senat durch.

Die Förderungsprogramme umfassen im wesentlichen folgende Bereiche:
Die Förderung des Neubaus, des Umbaus und der Erweiterung von Mietwohnungsgebäuden sowie des Neubaus und Erwerbes von Eigenheimen u. Eigentumswohnungen, sowie des Erwerbes gebrauchter Immobilien zur Eigennutzung, die Förderung von Modernisierungen und Instandsetzungen im Gebäudebestand, u.a. auch in städtebaulichen Sanierungsgebieten, die Förderung von stadtentwicklungs- und umweltpolitischen Maßnahmen.

Vorstand:
Uwe Qualmann (Vors.)
Silke Andresen-Kienz

Grundsatzfragen:
Sabine Libuda 3 11
Reinhold Metschke 3 09
Hans-Ullrich Kell 3 10
Kreditabteilung:
Frank Razum 3 60
Manfred Schröder 3 63

Förderung des Neubaus von Eigentumsobjekten sowie des Erwerbes gebrauchter Immobilien
Gerd Oncken 2 45
Karl-Heinz Plieth 3 40
(techn. Beratung)

Förderung des Neubaus von Miet- und Genossenschaftswohnungen
Frank Günther 3 14
Ricklef Rümmler 2 85
(techn. Beratung)

Förderung der Maßnahmen zur Bestandserhaltung
Frau Memmler 2 32
Frau Poth 4 56

Zentralstelle für den Energiepass
Katrin Hennig 4 35

KfW-Förderkredite
Gerhard Schmidt 3 57

Darlehensverwaltung:
Hans-Herrmann Gerke 4 20

Finanzabteilung:
Ute Hirsch 3 20

Rechtsabteilung:
Fritz-Joachim Fischer 2 40
Jutta Verfürden 2 49

Personal und Verwaltung:
Peter Wiechert 3 90
Gerd Persyn 3 95

Handelskammer Hamburg

(Selbstverwaltungskörperschaft des öffentlichen Rechts)

20457, Adolphsplatz 1
20414, Postfach 11 14 49
T: 3 61 38-1 38
Fax: 3 61 38-4 01
E-Mail: vorname.name@hk24.de
Internet: www.hk24.de



<p>Die Handelskammer Hamburg ist die branchenübergreifende Vertretung der gewerblichen Wirtschaft in der Freien und Hansestadt Hamburg. Sie ist als Körperschaft des öffentlichen Rechts dem Allgemeinwohl verpflichtet. Sie ist kritischer Partner der Politik, Anwalt des Marktes und kundenorientierter Dienstleister der Unternehmen.</p>	<p>Geschäftsführer Andreas Westermeier 2 21 Fax: 6 12 21 E-Mail: andreas.westermeier@hk24.de</p>	<p><u>GI/3 – Steuer- und Finanzpolitik</u> Abteilungsleiterin Jutta Thormann Geschäftsführerin 3 51 Fax: 3 25 E-Mail: jutta.thormann@hk24.de</p>	<p>Referent Jürgen Stange 3 19 Fax: 3 13 E-Mail: juergen.stange@hk24.de</p>
	<p>Stabsbereich Öffentlichkeitsarbeit - SI</p>	<p>Referentin Susanne Küchmeister Stellv. Geschäftsführerin 3 52 Fax: 3 25 E-Mail: susanne.kuechmeister@hk24.de</p>	<p>Geschäftsbereich Starthilfe & Unternehmensförderung - GII</p>
<p>Plenum Max. 66 Mitglieder, gewählt von rund 134.000 Unternehmen (davon rund 50.000 in das Handelsregister eingetragen).</p>	<p>Bereichsleiter: Dr. Jörn Arfs Geschäftsführer 3 01 Fax: 4 60 E-Mail: joern.arfs@hk24.de</p>	<p>Geschäftsbereich Infrastruktur - GII</p>	<p>Bereichsleiter Bernd Reichhardt 2 71 Syndikus Fax: 2 99 E-Mail: bernd.reichhardt@hk24.de</p>
<p>Präsidium Präses: Dr. Karl-Joachim Dreyer</p>	<p>SI/1 - Informationen für Medien</p>	<p><u>GIII/1 – Gründungs- und Unternehmensservice</u> Abteilungsleiter Jörn Schüßler</p>	<p>Stellv. Geschäftsführer 2 75 Fax: 2 99 E-Mail: joern.schuessler@hk24.de</p>
<p>Vizepräsident: Andreas Bartmann, Michael Behrendt, Dr. Jens Peter Breitengroß, Dr. Werner Marnette, Dr. Michael Otto, Dr. Martin Willich</p>	<p>Abteilungsleiter: Dr. Jörn Arfs Geschäftsführer 3 01 Fax: 4 60 E-Mail: joern.arfs@hk24.de</p>	<p><u>GIII/2 – Mittelstandspolitik, Unternehmerische Kulturförderung</u> Abteilungsleiter Jörn Schüßler</p>	<p>Referent Jürgen Mehnert 3 88 Fax: 2 99 E-Mail: juergen.mehnert@hk24.de</p>
<p>Geschäftsführung</p>	<p>SI/2 - Handelskammer-Publikationen</p>	<p><u>GII/1 – Internationale Infrastrukturprojekte/Sport</u> Abteilungsleiter Reinhard Wolf Syndikus 3 11 Fax: 3 13 E-Mail: reinhard.wolf@hk24.de</p>	<p>Stellv. Geschäftsführer 2 75 Fax: 2 99 E-Mail: joern.schuessler@hk24.de</p>
<p>Hauptgeschäftsführung - H Hauptgeschäftsführer: Prof. Dr. Hans-Jörg Schmidt-Trenz 2 11 Fax: 2 20 E-Mail: hansjoerg.schmidttrenz@hk24.de</p>	<p>Abteilungsleiter: Georg Dahm Stellv. Geschäftsführer 3 05 Fax: 4 60 E-Mail: georg.dahm@hk24.de</p>	<p>Referent Felix Seibl 4 91 Fax: 3 13 E-Mail: felix.seibl@hk24.de</p>	<p>Referent Gerhard Guder 3 90 Fax: 2 99 E-Mail: gerhard.guder@hk24.de</p>
<p>hp Persönlicher Referent des Hauptgeschäftsführers: Stellv. Geschäftsführer Tobias Knahl 2 14 Fax: 2 20 E-Mail: tobias.knahl@hk24.de</p>	<p>Referentin Eva Michel 3 06 Fax: 4 60 E-Mail: eva.michel@hk24.de</p>	<p><u>GII/2 – Stadtentwicklung, Bauleitplanung</u> Abteilungsleiter Jan-Oliver Siebrand Stellv. Geschäftsführer 4 31 Fax: 3 13 E-Mail: janoliver.siebrand@hk24.de</p>	<p>Referent Sven Jaenecke 2 73 Fax: 2 99 E-Mail: sven.jaenecke@hk24.de</p>
<p>hc Controlling und Qualitätsmanagement Stellv. Geschäftsführer Oliver Pallentien 2 13 Fax: 2 20 E-Mail: oliver.pallentien@hk24.de</p>	<p>Geschäftsbereich Wirtschaftspolitik - GI</p>	<p>Referent Michael Kuhlmann 3 58 Fax: 3 13 E-Mail: michael.kuhlmann@hk24.de</p>	<p><u>GIII/3 – Handel</u> Abteilungsleiter Bernd Reichhardt 2 71 Syndikus Fax: 2 99 E-Mail: bernd.reichhardt@hk24.de</p>
<p>hs Sonderprojekte Stellv. Geschäftsführerin Birgit Schweetberg 4 84 Fax 2 20 E-Mail: birgit.schweetberg@hk24.de</p>	<p>Bereichsleiter Dr. Günther Klemm 3 61 Syndikus Fax: 3 25 E-Mail: guenther.klemm@hk24.de</p>	<p><u>GII/3 – Verkehrswege, Hafen, Schifffahrt</u> Abteilungsleiterin Christine Beine Stellv. Geschäftsführerin 3 14 Fax: 3 13 E-Mail: christine.beine@hk24.de</p>	<p><u>GIII/4 – Dienstleistungswirtschaft</u> Abteilungsleiter Dr. Dirck Süß Stellv. Geschäftsführer 2 76 Fax: 2 99 E-Mail: dirck.suess@hk24.de</p>
<p>Stabsstelle Koordination Bezirksarbeit - SII Dr. Günther Klemm Syndikus 3 61 Fax: 3 25 E-Mail: guenther.klemm@hk24.de</p>	<p><u>GI/1 - Grundsatzfragen der Wirtschaftspolitik</u> Abteilungsleiter Dr. Günther Klemm Syndikus 3 61 Fax: 3 25 E-Mail: guenther.klemm@hk24.de</p>	<p>Referent Dr. Jörg Märkt 3 82 Fax: 3 13 E-Mail: joerg.maerkt@hk24.de</p>	<p>Referent Thomas Franken 2 78 Fax: 2 99 E-Mail: thomas.franken@hk24.de</p>
<p>Stabsstelle Vertretung Berlin - SIII Stellv. Geschäftsführer Heiner Schote T: 0 30 / 2 03 08 40 01 Fax: 0 30 / 2 03 08 40 10 E-Mail: schote.heiner@berlin.dihk.de</p>	<p>Referent Dr. Julia Körner 5 49 Fax: 3 25 E-Mail: julia.koerner@hk24.de</p>	<p><u>GI/2 – Standort- und Regionalpolitik</u> Abteilungsleiter Rolf Jenkel Geschäftsführer 3 53 Fax: 3 25 E-Mail: rolf.jenkel@hk24.de</p>	<p>Referent Andrea Rebensburg 2 74 Fax: 2 99 E-Mail: andrea.reensburg@hk24.de</p>
<p>Stabsstelle Sicherheit in der Wirtschaft - SIV Geschäftsführer Ulrich Brehmer 5 08 Fax: 6 51 E-Mail: ulrich.brehmer@hk24.de</p>	<p>Referent Jürgen Sosnowski 3 63 (Geschäftsstelle der Wirtschaftsunioren bei der Handelskammer Hamburg) Fax: 3 25 E-Mail: juergen.sosnowsik@hk24.de</p>	<p><u>GI/4 – Verkehrsgewerbe, Tourismus</u> Abteilungsleiter Günter Dorigoni Geschäftsführer 3 10 Fax: 3 13 E-Mail: guenter.dorigoni@hk24.de</p>	<p>Geschäftsbereich Bildungs-Service - GIV</p>
<p>HKS Handelskammer Hamburg Service GmbH Geschäftsführer Prof. Dr. Hans-Jörg Schmidt-Trenz 2 11 Fax: 2 20 E-Mail: hansjoerg.schmidttrenz@hk24.de</p>	<p>Referent Ewald Siefken 3 67 Fax: 3 25 E-Mail: ewald.siefken@hk24.de</p>	<p>Referentin Sabine Pilgrim 3 64 Fax: 3 13 E-Mail: sabine.pilgrim@hk24.de</p>	<p>Bereichsleiter Bernd Glodek Geschäftsführer 3 56 Fax: 4 52 E-Mail: bernd.glodek@hk24.de</p>



<u>HKBiS Handelskammer Hamburg Bildungs-Service gGmbH</u> Geschäftsführer Bernd Glodek Fax: 4 52 E-Mail: bernd.glodek@hk24.de	Abteilungsleiter Armin Grams Stellv. Geschäftsführer Fax: 6 14 42 E-Mail: armin.grams@hk24.de	4 42	<u>GVII/2 - Innovations- und Patent-Centrum (IPC)/Technologietransfer</u> Abteilungsleiter Dr. Michael Kuckartz Geschäftsführer Fax: 2 69 E-Mail: michael.kuckartz@hk24.de	2 49	<u>GVIII/3a - EU-Vertretung Brüssel</u> Dr. Mary Papaschinopoulou Stellv. Geschäftsführerin T: 0 03 22-2 09 12-80 Fax: 0 03 22-2 09 12-89 E-Mail: mary.papaschinopoulou@bruessel.IHKNORD.de
Geschäftsführer Andreas Westermeier Fax: 6 12 21 E-Mail: andreas.westermeier@hk24.de	<u>GV/4 – Verzeichnisführung, Berufsbildungsrecht und interne Organisation</u> Abteilungsleiter Harri Küchenmeister Stellv. Geschäftsführer Fax: 6 14 47 E-Mail: harri.kuechenmeister@hk24.de	2 21 4 47	Referent Wolfgang Schilling Fax: 2 70 E-Mail: wolfgang.schilling@hk24.de	4 95	<u>GVIII/3b - Vertretung St. Petersburg</u> Stephan Stein Stellv. Geschäftsführer T: 00 78 12-3 23 04 45 Fax: 00 78 12-3 25 60 54 E-Mail: sstein@hk24.biz
<u>Wirtschaftsakademie</u> Abteilungsleiter Bernd Glodek Geschäftsführer Fax: 4 52 E-Mail: bernd.glodek@hk24.de	Referent Reinhard Grotefeld Fax: 6 14 07 E-Mail: reinhard.grotefeld@hk24.de	3 56 4 07	<u>GVII/3 - Medien, IT & Design</u> Abteilungsleiterin Tanja Martens Stellv. Geschäftsführerin Fax: 2 69 E-Mail: tanja.martens@hk24.de	2 50 4 44	<u>GVIII/3c - Vertretung Kaliningrad</u> Stephan Stein Stellv. Geschäftsführer T: 0 07 40 12 95 55 44 Fax: 0 07 40 12 95 42 36 E-Mail: sstein@hk24.biz
<u>HSBA Hamburg</u> <u>School of Business Administration</u> Präsident Prof. Dr. Hans-Jörg Schmidt-Trenz Fax: 2 20 E-Mail: hansjoerg.schmidttrenz@hk24.de	<u>GV/5 – Berufliche Schulen</u> Abteilungsleiter Dr. Uve Samuels Geschäftsführer Fax: 3 97 E-Mail: uve.samuels@hk24.de	2 11 3 21	Referent Klaus Jürgen Mansutti Fax: 2 69 E-Mail: klaus.mansutti@hk24.de	2 50	<u>GVIII /3d - Vertretung in Shanghai</u> N.N. Kommissarische Leiterin: Pan Hua T: 00 86 21-68 75 87 05 Fax: 00 86 21-68 75 85 31 E-Mail: pan.hua@sh.china.ahk.de
Geschäftsführer Bernd Glodek Fax: 4 52 E-Mail: bernd.glodek@hk24.de	Geschäftsbereich Börse - GVI Bereichsleiter Dr. Gerald Wogatzki Geschäftsführer Fax: 6 49 E-Mail: gerald.wogatzki@hk24.de	3 56 2 86	<u>GVII/4 - Hochschulpolitik</u> Abteilungsleiter Hubert Grimm Geschäftsführer Fax: 2 69 E-Mail: hubert.grimm@hk24.de	3 81	<u>GVIII /3e - Vertretung in Dubai</u> Kristin Augsburg Leiterin T: 0 09 71-43 97 00 01 Fax: 0 09 71-43 97 00 03 E-Mail: kristin.augsburg@ahkdubai.com
Kanzler Ernst Kunz Fax: 4 52 E-Mail: ernst.kunz@hk24.de	<u>GVI-1 – Börse</u> Abteilungsleiter Jörn André Le Cerf Stellv. Geschäftsführer Fax: 6 49 E-Mail: joern.lecerf@hk24.de	7 18 3 60	Referent Dr. Paul Raab Fax: 2 69 E-Mail: paul.raab@hk24.de	2 63	Geschäftsbereich Recht & Fair Play - GIX Bereichsleiter Christian Graf Geschäftsführer Fax: 5 33 E-Mail: christian.graf@hk24.de
Geschäftsbereich Berufsbildung - GV Bereichsleiter Dr. Uve Samuels Geschäftsführer Fax: 3 97 E-Mail: uve.samuels@hk24.de	<u>GVI-2 - Finanzwirtschaft</u> Abteilungsleiter Dr. Gerald Wogatzki Geschäftsführer Fax: 6 49 E-Mail: gerald.wogatzki@hk24.de	3 21 2 86	Geschäftsbereich International - GVIII Bereichsleiterin Corinna Nienstedt Geschäftsführerin Fax: 5 83 E-Mail: corinna.nienstedt@hk24.de	2 91	<u>GIX/1 - Rechtspolitik, Schiedsgerichtsbarkeit</u> Abteilungsleiter Christian Graf Geschäftsführer Fax: 5 33 E-Mail: christian.graf@hk24.de
Referentin Angela Hellberg Fax: 1 23 E-Mail: angela.hellberg@hk24.de	Referent Walter Dening Fax: 6 49 E-Mail: walter.dening@hk24.de	5 87 4 22	<u>GVIII /1 - Außenhandelsförderung</u> Abteilungsleiter Heinz Werner Dickmann Stellv. Geschäftsführer Fax: 5 83 E-Mail: heinzwerner.dickmann@hk24.de	2 53	Referentin Cornelia Kahl Fax: 4 94 E-Mail: cornelia.kahl@hk24.de
Referent Dr. Thorsten Koletschka Fax: 1 23 E-Mail: thorsten.koletschka@hk24.de	Geschäftsbereich Innovation & Umwelt - GVII Bereichsleiter Hubert Grimm Geschäftsführer Fax: 2 69 E-Mail: hubert.grimm@hk24.de	7 89 3 81	Referentin Dr. Alexander Neunzig Fax: 4 94 E-Mail: alexander.neunzig@hk24.de	2 83 2 85	Referentin Petra Sandvoß Fax: 5 33 E-Mail: petra.sandvoss@hk24.de
Referent Dr. Torsten König Fax: 1 23 E-Mail: torsten.koenig@hk24.de	<u>GVII/1 - Industrie, Energie, Umwelt, Öffentliches Auftragswesen</u> Abteilungsleiter Hubert Grimm Geschäftsführer Fax: 2 69 E-Mail: hubert.grimm@hk24.de	4 56 3 81	<u>GVIII/2 - Recht des Außenhandels</u> Abteilungsleiter Arne Olbrisch Stellv. Geschäftsführer Fax: 5 83 E-Mail: arne.olbrisch@hk24.de	2 93	Referentin Claudia Toussaint Fax: 5 33 E-Mail: claudia.toussaint@hk24.de
<u>GV/1 – Prüfungen in Handel und Dienstleistungen</u> Abteilungsleiter Thomas Schierbecker Stellv. Geschäftsführer Fax: 6 14 63 E-Mail: thomas.schierbecker@hk24.de	<u>GVII/2 – Prüfungen in Technik und Logistik</u> Abteilungsleiter Dietrich Priß Stellv. Geschäftsführer Fax: 6 14 55 E-Mail: dietrich.priess@hk24.de	4 63 4 55	<u>GVIII/3 - Auswärtige Vertretungen</u> Abteilungsleiterin Corinna Nienstedt Geschäftsführerin Fax: 5 83 E-Mail: corinna.nienstedt@hk24.de	2 91	<u>GIX/2 - Sachverständige, Firmenrecht</u> Abteilungsleiter Dr. Andreas Fuhrhop Geschäftsführer Fax: 5 33 E-Mail: andreas.fuhrhop@hk24.de
<u>GV/3 – Aus- und Weiterbildungsberatung</u>	Referent Christoph Herting Fax: 2 69 E-Mail: christoph.herting@hk24.de	2 67	<u>GIX/3 - Rechtsanwendung</u> Abteilungsleiter Christian Graf Geschäftsführer Fax: 5 33 E-Mail: christian.graf@hk24.de	3 44	



Geschäftsbereich Service - GS

Bereichsleiter
Ulrich Brehmer
Geschäftsführer 5 08
Fax: 6 51
E-Mail: ulrich.brehmer@hk24.de

GS/1 - Service-Center
Mit der Leitung beauftragt:
Catrin Forke
Referentin 3 23
Fax: 4 01
E-Mail: catrin.forke@hk24.de

GS/2 - Marketing und Produktentwicklung
Abteilungsleiter
Ulrich Brehmer
Geschäftsführer 5 08
Fax: 6 51
E-Mail: ulrich.brehmer@hk24.de

Referentin
Brita Göhrt 6 42
Fax: 6 51
E-Mail: brita.goehrt@hk24.de

GS/3 - Commerzbibliothek
Abteilungsleiter
Ulrich Brehmer
Geschäftsführer 5 08
Fax: 6 51
E-Mail: ulrich.brehmer@hk24.de

Referentin
Ulrike Verdieck
Bibliothekarische Leiterin 3 73
Fax: 4 37
E-Mail: ulrike.verdieck@hk24.de

Geschäftsbereich Zentrale Aufgaben - GZ

Bereichsleiter
Andreas Westermeier
Syndikus 2 21
Fax: 6 12 21
E-Mail: andreas.westermeier@hk24.de

GZ/1 - Personal
Abteilungsleiter
Werner Pahl
Stellv. Geschäftsführer 4 14
Fax: 4 97
E-Mail: werner.pahl@hk24.de

GZ/2 - Rechnungswesen, Interne Dienste
Abteilungsleiter
Andreas Westermeier
Syndikus 2 21
Fax: 6 12 21
E-Mail: andreas.westermeier@hk24.de

GZ/2a - Finanz- und Rechnungswesen
Referent
Michael Hupe 2 24
Fax: 5 32
E-Mail: michael.hupe@hk24.de

GZ/2b - Interne Dienste
Abteilungsleiter
Andreas Westermeier
Syndikus 2 21
Fax: 6 12 21
E-Mail: andreas.westermeier@hk24.de

GZ/3 - EDV
Abteilungsleiter
Steve Wendt

Stellv. Geschäftsführer 2 37
Fax: 6 12 37
E-Mail: steve.wendt@hk24.de

GZ/4 - Beitrag/Firmendaten/Archiv
Abteilungsleiter
Andreas Kraft
Stellv. Geschäftsführer 3 54
Fax: 2 10
E-Mail: andreas.kraft@hk24.de

Handwerkskammer Hamburg

(Körperschaft des öffentlichen Rechts)
20355, Holstenwall 12
20308, Postfach 30 24 70
T: 3 59 05-0
Fax: 3 59 05-2 08
E-Mail: info@hwk-hamburg.de
Internet: www.hwk-hamburg.de
HVV: U2 Messehallen;
Bus 112 Handwerkskammer;
Bus 3 und 35 Sievekingplatz

Die Handwerkskammer Hamburg vertritt 13.500 Betriebe mit 127.000 Beschäftigten, davon 7.000 Lehrlinge. Als Selbstverwaltungs-Organisation übernimmt sie hoheitliche Aufgaben (z.B. im Prüfungswesen), die Interessenvertretung gegenüber Öffentlichkeit und Politik und bietet ein umfangreiches Bildungsangebot – mit Seminaren und Fortbildungen im gewerblich-technischen wie kaufmännischen Bereich. Als Dienstleister für das Handwerk bietet die Kammer sowohl Existenzgründern als auch bestehenden Mitgliedsbetrieben umfassende Betriebs- und Rechtsberatungen an. Die Handwerkskammer Hamburg unterstützt das Ausbildungswesen, fördert Ausbildungsbetriebe und Lehrlinge sowie die Fortbildung der Gesellen. Zu ihren Aufgaben gehört auch die Zusammenarbeit mit Behörden zur Förderung des Handwerks durch Anregungen, Vorschläge und Gutachten, die Führung der Handwerksrolle, die Aufsicht über die Handwerksinnungen und die Bestellung von Sachverständigen auf dem Gebiete des Handwerks.

Hauptgeschäftsführer:
Frank Glücklich 4 14
T: 3 59 05-236
Fax: 3 07
E-Mail: fgluecklich@hwk-hamburg.de

Service-Center (Hotline)
20355, Holstenwall 12
T: 3 59 05-5 55
Fax: 2 08
E-Mail: hotline@hwk-hamburg.de

Bildungszentren:

Projekt Kompetenzzentrum (Neubau der Berufsbildungszentren in Harburg):
22765, Goetheallee 9
22706, Postfach 50 06 64
T: 3 59 05-7 92
Fax: 7 54
E-Mail: komzet@hwk-hamburg.de

Informationen zum Bau- und Entwicklungsprojekt im Internet unter:
www.countdown2007.de

1. Akademie des Handwerks Hamburg (AHH)

20355, Holstenwall 12
T: 3 59 05-2 90
Fax: 3 33
E-Mail: ahhinfo@hwk-hamburg.de

2. Gewerbeförderungsakademie (GFA)

22765, Goetheallee 9
22706, Postfach 50 06 64
T: 3 59 05-765
Fax: 7 54
E-Mail: gfainfo@hwk-hamburg.de

3. Kunststoffzentrum Nord

21073, Buxtehuder Straße 76
T: 3 59 05-8 01
Fax: 8 58
E-Mail: kunststoffinfo@hwk-hamburg.de

4. Zentrum für Energie-, Wasser- und Umwelttechnik (ZEWU)

21073, Buxtehuder Straße 76
T: 3 59 05-8 00
Fax: 8 58
E-Mail: zewuinfo@hwk-hamburg.de

5. Schweißtechnische Lehr- und Versuchsanstalt (SLV) Nord

Goetheallee 9
22765 Hamburg
T: 3 59 05-7 62
Fax: 7 22
E-Mail: slvinfo@hwk-hamburg.de

6. Berufsakademie Hamburg (BA-H)

Holstenwall 12
20355 Hamburg
T: 3 59 05-5 66
Fax: 5 69
E-Mail: info@ba-hamburg.de

Zweigstellen:

1. Zweigstelle Bergedorf

21029, Bergedorfer Straße 162
T: 7 24 22 12
Fax: 7 21 92 96
E-Mail: bergedorfinfo@hwk-hamburg.de

2. Zweigstelle Harburg

21073, Buxtehuder Straße 76
T: 3 59 05-8 01
Fax: 8 58
E-Mail: harburginfo@hwk-hamburg.de

Ausgewählte Bereiche der Handwerkskammer:
20355, Holstenwall 12
T: 3 59 05-0

Treffpunkt Handwerkskammer

Kongresse, Tagungen und Veranstaltungen;
Bewirtschaftung des Restaurants Remter;
Parkhaus 2 68
T:
Fax: 2 08
E-Mail: rgliem@hwk-hamburg.de;
hwk_catering@hwk-hamburg.de

Handwerksrolle
Jochen Blessing 2 07
E-Mail: jblessing@hwk-hamburg.de

Betriebs- und Rechtsberatung
Sekt. 2 21
E-Mail: ctrageser@hwk-hamburg.de

Beitrags- und Einziehungsstelle, Inkassodienste
Dietlind Schikowsky 2 45
E-Mail: dschikowsky@hwk-hamburg.de

Lehrstellenagentur Handwerk
Akquise von Lehrstellen, Beratung und Unterstützung von Betrieben
Sekt. 7 01
E-Mail: esturm@hwk-hamburg.de

Prüfungswesen
Claudia Dietrich 2 86
E-Mail: cdietrich@hwk-hamburg.de

Ausbildungsberatung
Thomas Bettels 2 62
E-Mail: tbettels@hwk-hamburg.de
Weiterbildungsförderung,
Geschäftsstelle AFBG
Goetheallee 9, 22765 Hamburg
Doris Rave 3 89
E-Mail: drave@hwk-hamburg.de

Kommunikation u. Marketing (Pressestelle)
Peter Haas 2 27
E-Mail: phaas@hwk-hamburg.de

Verlag und Redaktion NordHandwerk

T: 2 22
Fax: 3 09 Verlag
Fax: 3 47 Redaktion
E-Mail: n-h@hwk-hamburg.de

Betriebsreferat
Klaus Fischer 3 19
E-Mail: kfischer@hwk-hamburg.de

Mittelstands- und Handwerkspolitik
Andreas Rönnau 3 26
E-Mail: aroennau@hwk-hamburg.de

Stadtentwicklung
Hella Häussler 2 64
E-Mail: hhaeusler@hwk-hamburg.de

Veranstaltungsmanagement, Geschäftsstelle der Arbeitsgemeinschaft des Kunsthandwerks Hamburg e. V.

Heidrun Barkowski 3 22
E-Mail: hbarkowski@hwk-hamburg.de
Kontakt Handwerks-Junioren bei der Handwerkskammer Harburg
Beate Münchenbach 3 24
E-Mail: bmuenchenbach@hwk-hamburg.de

Seniorenwohnpark der Handwerkskammer Hamburg Karin Schulze

T: 2 65
Fax: 2 89
E-Mail: kschulze@hwk-hamburg.de
Gemeinschaftszentrum:
22335, Ratsmühlendamm 69
T: 50 62 19
E-Mail: kschulze@hwk-hamburg.de

Innungen

Augenoptiker-Innung Hamburg
Geschäftsstelle bei der Vereinigten
Innungsgeschäftsstelle
Holstenwall 12



20355 Hamburg
Zimmer 513
T: 35 74 46-0
Fax: 35 74 46-50
Internet: www.vig-hh.de
E-Mail: info@vig-hh.de
Geschäftsführer:
Heinz Hoffmann

Innungseigene Lehrwerkstatt:
Brekelbaums Park 10
20537 Hamburg
T: 2 50 07 36

Bäcker-Innung der Hansestadt Hamburg

Siemensstraße 13
25462 Rellingen
T: 0 41 01 / 38 72-0
Fax: 0 41 01 / 38 72-18
E-Mail: info@bkv-nord.de
Internet: www.bkv-nord.de
Geschäftsführer:
Dipl.-Ing. Heinz Essel

Innungseigene Lehrwerkstatt:
Schnackenburgallee 14
22525 Hamburg
T: 8 50 50 18

Bau-Innung Hamburg

Johnsallee 53
20148 Hamburg
Postfach 13 01 88
20101 Hamburg
T: 4 15 27-0
Fax: 4 15 27-33
Internet: www.bau-innung.de
E-Mail: info@bau-innung.de
Hauptgeschäftsführer:
RA Michael Seitz

Ausbildungszentrum-Bau in Hamburg GmbH
Schwarzer Weg 3
22309 Hamburg
T: 63 90 03-0
Fax: 63 90 03-20
Internet: www.azb-hamburg.de
E-Mail: info@azb-hamburg.de

Innung des Bekleidungshandwerk Hamburg

Holstenwall 12
20355 Hamburg
Zimmer 306
T: 35 90 52 91
Fax: 35 27 94
E-Mail: T-B-Innung@web.de

Bildhauer- und Steinmetz-Innung Hamburg

Stiller Weg 24
22607 Hamburg
T: 59 70 44
Fax: 82 27 81 15
E-Mail: info@steinmetzinnung.de
Internet: www.steinmetzinnung.de
Geschäftsführerin:
Claudia Pohl
Stiller Weg 24
22607 Hamburg
T: 59 53 06
Fax: 82 27 81 15

Boots- und Schiffbauer-Innung Hamburg

Geschäftsstelle bei der Vereinigten
Innungsgeschäftsstelle

Holstenwall 12
20355 Hamburg
Zimmer 513
T: 35 74 46-0
Fax: 35 74 46-50
Internet: www.vig-hh.de
E-Mail: info@vig-hh.de
Geschäftsführer:
Heinz Hoffmann

Buchbinder-Innung Hamburg

Geschäftsstelle bei der Vereinigten
Innungsgeschäftsstelle
Holstenwall 12
20355 Hamburg
Zimmer 513
T: 35 74 46-0
Fax: 35 74 46-50
Internet: www.vig-hh.de
E-Mail: info@vig-hh.de
Geschäftsführer:
Heinz Hoffmann

Innung Bürotechnik Hamburg

Eiffestraße 450
20537 Hamburg
T: 25 40 20-0
Fax: 25 40 20-15
E-Mail: nfe@nfe.de
Internet: www.nfe.de
Geschäftsführer:
Dipl.-Volkswirt Wilfried Röhrig
Dipl. Ing. Bernd Haase

Bürsten- und Pinselmacher-Innung Hamburg

Geschäftsstelle bei der Vereinigten
Innungsgeschäftsstelle
Holstenwall 12
20355 Hamburg
Zimmer 513
T: 35 74 46-0
Fax: 35 74 46-50
Internet: www.vig-hh.de
E-Mail: info@vig-hh.de
Geschäftsführer:
Heinz Hoffmann

Dachdecker-Innung Hamburg

Barmbeker Markt 19
22081 Hamburg
T: 29 99 49-0
Fax: 29 99 49-30
E-Mail: innung-hamburg@dachdecker.de
Internet: www.dachdecker.de
Hauptgeschäftsführer:
Dipl.-Kfm. Walter Wohler

Drechsler-Innung Hamburg

Post an Obermeister
Karl-Heinz Vollrath
Schulweg 26
20259 Hamburg
T: 6 41 10 96

Landesinnung der Elektrohandwerke Hamburg

Eiffestraße 450
20537 Hamburg
T: 25 40 20-0
Fax: 25 40 20-15
Internet: www.nfe.de
E-Mail: nfe@nfe.de
Hauptgeschäftsführer:
Dipl.-Volksw. Wilfried Röhrig

Fleischerinnung Hamburg Erste Norddeutsche Fleischer-fachschule

Marktstraße 57
20357 Hamburg
T: 35 07 04 00
Fax: 43 74 14
Internet: www.fleischer-hamburg.de
E-Mail: info@fleischer-hamburg.de
Geschäftsführer
Dipl. Volkswirt Stefan Zahn

Fotografen-Innung Hamburg und Mecklenburg-Vorpommern

Geschäftsstelle bei der Vereinigten
Innungsgeschäftsstelle
Holstenwall 12
20355 Hamburg
Zimmer 513
T: 35 74 46-0
Fax: 35 74 46-50
Internet: www.vig-hh.de
E-Mail: info@vig-hh.de
Geschäftsführer:
Heinz Hoffmann

aph Akademie für Photographie Hamburg e. V.

Heinz-Bindseil-Akademie
Langenfelder Straße 93
22769 Hamburg
T: 8 50 46 43
Fax: 8 51 43 78
Geschäftsstelle:
Holstenwall 12
20355 Hamburg
T: 3 57 44 60

Friseur-Innung Hamburg

Geschäftsstelle bei der Vereinigten
Innungsgeschäftsstelle
Holstenwall 12
20355 Hamburg
Zimmer 513
T: 35 74 46-0
Fax: 35 74 46-50
Internet: www.vig-hh.de
E-Mail: info@vig-hh.de
Geschäftsführer:
Heinz Hoffmann

Landesinnung der Gebäudereiniger Hamburg

Bei Schulds Stift 3
20355 Hamburg
T: 35 29 54
Fax: 35 23 97
E-Mail:
info@gebaeudereiniger-hamburg.de
Internet:
www.gebaeudereiniger-hamburg.de
Geschäftsführer:
Dipl.-Kfm. Volker Okun

Innungsgeschäftsstelle der Gesundheitshandwerke

Bei Schulds Stift 3
20355 Hamburg
T: 35 53 43-0
Fax: 35 53 43-33
E-Mail: info@innungsgeschaeftsstelle.de
Geschäftsführer:
Udo Nicolay
Christian Eichhorn

Landesinnung des Glaserhandwerks Hamburg

Albert-Schweitzer-Ring 10
22045 Hamburg
T: 66 97 93-33 / 34
Fax: 66 97 93-35
Internet: www.glaser-hamburg.de
E-Mail: info@glaser-hamburg.de
Geschäftsführer:
Hendrik Detlefsen

Innungseigene Lehrwerkstatt:

Albert-Schweitzer-Ring 10
22045 Hamburg
T: 66 97 93-33/34
Fax: 66 97 93-35

Gold- und Silberschmiede-Innung Hamburg

Post an:
Obermeisterin Marion Meckel
Haffkruger Weg 6 a
22143 Hamburg
T: 64 89 08 60,
Fax: 64 89 08 61
Internet: www.goldschmiede-hamburg.de

Innung der Graveure, Galvaniseure und Metallbildner Hamburg

Geschäftsstelle bei der Vereinigten
Innungsgeschäftsstelle
Holstenwall 12
20355 Hamburg
Zimmer 513
T: 35 74 46-0
Fax: 35 74 46-50
Internet: www.vig-hh.de
E-Mail: info@vig-hh.de
Geschäftsführer:
Heinz Hoffmann

Tischler-Innung Hamburg

Albert-Schweitzer-Ring 10
22045 Hamburg
T: 66 86 54-0
Fax: 66 86 54-70
Internet: www.tischler.de
E-Mail: hkh-hh@tischler.de
Geschäftsführer:
Falk Schütt

Bildungszentrum Holz und Kunststoff

Albert-Schweitzer-Ring 8
22045 Hamburg
T: 66 86 54 30
Fax: 66 86 54 70

Kachelofen- und Luft-heizungsbauer-Innung Hamburg

Holstenwall 12
20355 Hamburg
Zimmer 402 b
T: 35 24 12
Fax: 35 47 17
Geschäftsführerin:
Frauke Jacobsen

Innung für Kälte- und Klimatechnik Hamburg

Geschäftsstelle bei der Vereinigten
Innungsgeschäftsstelle
Holstenwall 12
20355 Hamburg
Zimmer 513
T: 35 74 46-0
Fax: 35 74 46-50
Internet: www.vig-hh.de
E-Mail: info@vig-hh.de



Geschäftsführer:
Heinz Hoffmann

Innungseigene Lehrwerkstatt:
22765, Goetheallee 9

Innung Karosserie- und Fahrzeugbautechnik Hamburg

Geschäftsstelle bei der Vereinigten
Innungsgeschäftsstelle
Holstenwall 12
20355 Hamburg
Zimmer 513
T: 35 74 46-0
Fax: 35 74 46-50
Internet: www.vig-hh.de
E-Mail: info@vig-hh.de
Geschäftsführer Heinz Hoffmann

Konditoren-Innung Hamburg

Holstenwall 12
20355 Hamburg
Zimmer 513
T: 35 74 46-0
Fax: 35 74 46-50
Geschäftsführer Heinz Hoffmann
Innungseigene Lehrwerkstatt:
Brekelbaums Park 6
20537 Hamburg
T: 4 28 59-0

Innung des Kraftfahrzeughandwerks, Sitz Hamburg

Billstraße 41
20539 Hamburg
T: 7 89 52-0
Fax: 7 89 52-116
Internet: www.kfz-hh.de
E-Mail: info@kfz-hh.de
Geschäftsführer:
Niklas Burmester, Martin Rumpff

Innungseigene Lehrwerkstatt 1:

Anschrift: s.o.
Lehrwerkstatt 2:
Billstraße 33
20539 Hamburg
T: 78 95 21 45

Kürschner-Innung Hamburg

Geschäftsstelle bei der Vereinigten
Innungsgeschäftsstelle
Holstenwall 12
20355 Hamburg
Zimmer 513
T: 35 74 46-0
Fax: 35 74 46-50
Internet: www.vig-hh.de
E-Mail: info@vig-hh.de
Geschäftsführer:
Heinz Hoffmann

Innung für das Kupferschmiedehandwerk, den Apparate- und Rohrleitungsbau zu Hamburg von 1592

Barmbeker Markt 19
22081 Hamburg
T: 29 99 49-0
Fax: 29 99 49-30
Internet: www.bak-innung.de
E-Mail: info@bak-innung.de
Geschäftsführer:
Dipl.-Kfm. Walter Wohler

Maler- und Lackierer-Innung

Hamburg
Stephanstr. 15
22047 Hamburg
T: 34 38 87
Fax: 3 48 06 25
Internet: www.farbe-hamburg.de
E-Mail: farbe-hamburg@t-online.de

Norddeutsches Ausbildungszentrum Hamburg

Farbe, Gestaltung, Bautenschutz
Stephanstraße 15
22047 Hamburg
T: 22 33 15
Fax: 2 29 03 28
E-Mail: farbe-hamburg-lehrwerkstatt@t-online.de

Metall-Innung Hamburg

Große Bahnstraße 101
22769 Hamburg
T: 85 31 01-0
Fax: 85 31 01-31
Internet: www.metallinnung-hh.de
E-Mail: info@metallinnung-hh.de
Hauptgeschäftsführer:
Carsten Conrad
Geschäftsführer:
Dipl.-Ing. Klaus Ramm
Enno de Vries

Innungseigene Lehrwerkstatt:
Bildungszentrum Metall gGmbH
Große Bahnstraße 101, 22769 Hamburg

Modellbauer-Innung Hamburg, Schleswig-Holstein und Mecklenburg-Vorpommern

Geschäftsstelle bei der Vereinigten
Innungsgeschäftsstelle
Holstenwall 12
20355 Hamburg
Zimmer 513
T: 35 74 46-0
Fax: 35 74 46-50
Internet: www.vig-hh.de
E-Mail: info@vig-hh.de
Geschäftsführer:
Heinz Hoffmann

Musikinstrumentenbauer-Innung Hamburg und Schleswig-Holstein Sitz Neumünster

Wasbeker Straße 351, 24537 Neumünster
T: 0 43 21 / 60 88-0
Fax: 0 43 21 / 60 88-33
Internet: www.handwerk-nms.de
E-Mail: info@handwerk-nms.de
Geschäftsführer Thomas Kafelström
Obermeister: Klaus Griem

Innung für Orthopädie-Technik Nord

Bei Schulds Stift 3
20355 Hamburg
T: 35 53 43-0
Fax: 35 53 43-33
Internet: www.ot-nord.de
E-Mail: info@innungsgeschaeftsstelle.de
Geschäftsführer:
Christian Eichhorn
Norbert Blessau

Landesinnung für Parkett- und Fußbodentechnik Hamburg

Obermeister Frank Pielot
Holstenwall 12
20355 Hamburg
T: 0 40 / 6 48 17 35
Fax: 0 41 67 / 91 18 09
E-Mail: info@pielot-parkett.de

Innung für Radio- und Fernsehtechnik Hamburg

Geschäftsstelle bei der Vereinigten
Innungsgeschäftsstelle
Holstenwall 12
20355 Hamburg
Zimmer 513
T: 35 74 46-0
Fax: 35 74 46-50
Internet: www.vig-hh.de
E-Mail: info@vig-hh.de
Geschäftsführer:
Heinz Hoffmann

Raumausstatter- und Sattler-Innung Hamburg

Geschäftsstelle bei der Vereinigten
Innungsgeschäftsstelle
Holstenwall 12
20355 Hamburg
Zimmer 513
T: 35 74 46-0
Fax: 35 74 46-50
Internet: www.vig-hh.de
E-Mail: info@vig-hh.de
Geschäftsführer:
Heinz Hoffmann

Landesinnung für Rolladen- und Sonnenschutztechnik

Albert-Schweitzer-Ring 10
22045 Hamburg
T: 66 86 54-61
Fax: 66 86 54-70
E-Mail: info@jalousie-markisen.de
Geschäftsführer:
Hendrik Detlefsen

Innung für Sanitär, Heizung, Klempner Hamburg

Barmbeker Markt 19
22081 Hamburg
T: 29 99 49-0
Fax: 29 99 49-30
Internet: www.shk-hamburg.de
E-Mail: info@shk-hamburg.de
Hauptgeschäftsführer:
Dipl.-Kfm. Walter Wohler
Geschäftsführer:
Oliver Hinrichs

Innungseigene Lehrwerkstatt 1:
Anschrift s.o.

Schneid-, Schleiftechnik- und Büchsenmacher-Innung Hamburg und Schleswig-Holstein

Geschäftsstelle bei der Vereinigten
Innungsgeschäftsstelle
Holstenwall 12
20355 Hamburg
Zimmer 513
T: 35 74 46-0
Fax: 35 74 46-50
Internet: www.vig-hh.de
E-Mail: info@vig-hh.de
Geschäftsführer:
Heinz Hoffmann

Schornsteinfeger-Innung Hamburg

Osterrade 19
21031 Hamburg
T: 73 92 13-0
Fax: 73 92 13-33
E-Mail:
schornsteinfeger-hamburg@t-online.de
Internet: www.schornsteinfeger-hamburg.de
Geschäftsstellenleiterin:
Jutta Gürtler

Innungseigene Lehrwerkstatt:
Anschrift s.o.

Schuhmacher-Innung Hamburg

Rodenbeker Str. 2
22395 Hamburg
T: 67 59 37-66
Fax: 67 59 37-67
E-Mail: info@schuhmacherinnung.de
Internet: www.schuhmacherinnung.de
Geschäftsführer Thomas Hildebrandt
Obermeister Martin Barthold

Innungseigene Lehrwerkstatt:

Goetheallee 9
22765 Hamburg
T: 34 30 77

Segelmacher- und Seiler-Innung Hamburg

Geschäftsstelle bei der Vereinigten
Innungsgeschäftsstelle
Holstenwall 12
20355 Hamburg
Zimmer 513
T: 35 74 46-0
Fax: 35 74 46-50
Internet: www.vig-hh.de
E-Mail: info@vig-hh.de
Geschäftsführer:
Heinz Hoffmann

Stukkateur-Innung Hamburg

Post an Obermeister
Wolfgang Auer
i.Fa. AKS Stukkateur GmbH
22113, Billbrookdeich 49
T: 21 98 75 97

Textilreiniger-Innung Hamburg

Holstenwall 12
20355 Hamburg
Zimmer 306
T. und Fax: 35 27 94
E-Mail: T-B-Innung@web.de

Uhrmacher – Landesinnung – Hamburg

Obermeister: Ralf Schulze
(Uhrmachermeister)
Geschäftsführer
Heiko Grube
(Uhrmachermeister – Betriebswirt d.H.)
Geschäftsstelle:
Lohbergenweg 47-47a
21244 Buchholz i.d. Nordheide
T: 0 41 87 / 31 22-26
Fax: 0 41 87 / 31 22-28
E-Mail: Grube.Juwelierverservice@t-online.de

Die Uhrmacher-Landesinnung-Hamburg ist für alle Prüfungstätigkeiten (ges. Prüfungsausschuß Nord) im gesamten Norddeutschen Raum (von Flensburg bis Osnabrück) zuständig; also auch alle Ausbildungsfragen und Berufsschulangelegenheiten.



Vereinigte Innungsgeschäftsstelle

Holstenwall 12
20355 Hamburg
Zimmer 513
T: 35 74 46-0
Fax: 35 74 46-50
Internet: www.vig-hh.de
E-Mail: info@vig-hh.de
Geschäftsführer:
Heinz Hoffmann

Vergolder-, Rahmengestalter- und Einrahmer-Innung Hamburg

Geschäftsstelle bei der Vereinigten Innungsgeschäftsstelle
Holstenwall 12
20355 Hamburg
Zimmer 513
T: 35 74 46-0
Fax: 35 74 46-50
Internet: www.vig-hh.de
E-Mail: info@vig-hh.de
Geschäftsführer:
Heinz Hoffmann

Zahntechniker-Innung Hamburg

Bei Schuldt's Stift 3
20355 Hamburg
T: 35 53 43-0
Fax: 35 53 43-33
Internet: www.zi-nord.de
E-Mail: info@innungsgeschaeftsstelle.de
Geschäftsführer:
Udo Nicolay

Zweiradmechaniker-Innung Hamburg

c/o Fachverbände des Hamburger Einzelhandels
Bei dem Neuen Krahn 2
20457 Hamburg
T: 36 98 12-0
Fax: 36 98 12-22
Internet: www.zweiradmechaniker-innung-hamburg.de
E-Mail: Zweiradmechaniker@fhe.de
Geschäftsführer:
Dipl.-Kfm. Ulf Kalkmann

Hanseatische Rechtsanwaltskammer

(Körperschaft des öffentlichen Rechts)
20354, Bleichenbrücke 9
T: 35 74 41-0
Fax: 35 74 41-41
E-Mail:
info@rechtsanwaltskammerhamburg.de

Präsident: Rechtsanwalt Axel C. Filges
Geschäftsführung:
Rechtsanwältin Dr. Carolin Kenter
Rechtsanwalt Friedrich-Wilhelm Reineke
Rechtsanwalt Hartmut Scharmer

Innungskrankenkasse Hamburg

22525, Kieler Straße 464-470
T: 5 40 03-0
Fax: 5 40 03-3 33
E-Mail: email@ikk-hamburg.de
Internet: www.ikk-hamburg.de
Pressesprecher: Michael Förstermann

T: 5 40 03-3 45
Fax: 5 40 03-3 46
E-Mail: presse@ikk-hamburg.de
24-Stunden-Service-Telefon:
T: 0 18 02 / 22 67 67

Vorstandsvorsitzender: Axel Dilschmann

Öffnungszeiten:
Montag bis Freitag: 7.00-19.00 Uhr
Samstag: 9.00-12.00 Uhr
und nach Vereinbarung

Kassenärztliche Vereinigung Hamburg

(Körperschaft des öffentlichen Rechts)
22083, Humboldtstraße 56 (Ärztelhaus)
T: 2 28 02-0
Fax: 2 28 02-4 20
E-Mail: kvhamburg@kvhh.de
Internet: www.kvhh.de

Vorsitzender:
Dieter Bollmann
Vorsitzender der Vertreterversammlung:
Dr. Michael Späth
Justitiar:
Gert Filler

Kassenzahnärztliche Vereinigung Hamburg

(Körperschaft des öffentlichen Rechts)
20457, Katharinenbrücke 1
T: 3 61 47-0
Fax: 3 61 47-0
E-Mail: info@KZV-Hamburg.de
Internet: www.kzv-hamburg.de

Vorstandsvorsitzender:
Dr. / RO Eric Banthien
Stv. Vorstandsvorsitzender:
Dr. Claus St. Franz
3. Vorstandsvorsitzender:
Dipl.-Kfm. Wolfgang Leischner

Kirchen und Religionsgesellschaften

Nordelbische Evangelisch-Lutherische Kirche

Sprengel Hamburg
Bischofin Maria Jepsen
Stellvertreter:
Propst Jürgen F. Bollmann
20354, Esplanade 14
T: 36 90 02-0
Fax: 36 90 02-22
E-Mail: Bischofskanzlei-hh@nordelbien.de

Nordelbisches Kirchenamt
Präsidentin: Dr. Frauke Hansen-Dix
24103 Kiel, Dänische Straße 21-35
T: 04 31 / 97 97-5
Fax: 04 31 / 97 97-9 97
E-Mail: info.nka@nordelbien.de

Der Beauftragte für den Datenschutz
Thomas Kröger
24103 Kiel, Dänische Str. 21-35
T: 04 31 / 97 97-7 60
Fax: 04 31 / 97 97-7 49
E-Mail: tkroeger.nka@nordelbien.de

Nordelbisches Kirchenamt
Steuerdezernat
Dienststellenleiter
Manfred Hemmi
22767, Königstraße 52
T: 3 06 20-10 40
Fax: 3 06 20-10 49
E-Mail: steuern.hh-nka@nordelbien.de

Büro der Synode
22767, Königstr. 52
T: 3 06 20-10 30
Fax: 3 06 20-10 39
E-Mail: synode.hh-nka@nordelbien.de

Landeskirchliche Beauftragte bei Senat und Bürgerschaft der FHH
Oberkirchenrätin
Dr. Elisabeth Chowaniec
20354, Esplanade 14
T: 36 90 02-31
Fax: 36 90 02- 21
E-Mail: lkb.hh-nka@nordelbien.de

Amt für Öffentlichkeitsdienst
Leiter (komm.)
Pastor Michael Stahl
22767, Königstraße 54
T: 3 06 20-11 00
Fax: 3 06 20-11 09
E-Mail: afoe@nordelbien.de
Internet: www.nordelbien.de

Kircheneintrittsstelle bei der Hauptkirchengemeinde St. Michaelis
Hauptpastor Alexander Röder
20459, Englische Planke 1a
T: 3 76 78-1 11
Fax: 3 76 78-2 20
E-Mail: r.hunzinger@st-michaelis.de

Kirchenkreisverband Hamburg
Stadtpastor Sebastian Borck
Verwaltungsleiter Jörg Salewski
22767, Königstraße 54
T: 3 06 20-10 00
Fax: 3 06 20-10 09
E-Mail: sborck.kkvhh@kirche-hamburg.de

Kirchenkreis Alt-Hamburg
und die dem Kirchenkreis zugehörigen Kirchengemeinden
Propst Dr. Johann Hinrich Claussen
Pröpstin Dr. Ulrike Murmann
Propst Karl-Günther Petters
20099, Danziger Str. 15-17
T: 36 89-0
Fax: 36 89-2 23
E-Mail: kkb.kkalthh@kirnet.de

Kirchenkreis Altona
und die dem Kirchenkreis zugehörigen Kirchengemeinden
Propst Dr. Horst Gorski
Verwaltungsleiter Ralf Lomoth
22763, Eggertsallee 3
T: 32 52 27-20
T: 32 52 27-23
Fax: 30 69 72-23
E-Mail: sonja.annacker@kirche-altona.de

Kirchengemeindeverband Altona
22763, Hohenzollernring 78 a
T: 30 69 72-10
Fax: 30 69 72-11
E-Mail: verwaltung@kgv-altona.de

Kirchenkreis Blankenese
und die dem Kirchenkreis zugehörigen Kirchengemeinden
Pröpstin Malve Lehmann-Stäcker
22587, Mühlenberger Weg 60
T: 80 05 00-0
Fax: 80 05 00-98
E-Mail: info@kk-blankenese.de

Kirchenkreis Harburg
und die dem Kirchenkreis zugehörigen Kirchengemeinden
Propst Jürgen F. Bollmann
Verwaltungsleiter Bernt Strenge
21073, Hölerwiete 5
T: 7 66 04-0
Fax: 7 66 04-1 43
E-Mail:
kirchenkreisamt.kkharburg@nordelbien.de

Kirchenkreis Niendorf
und die dem Kirchenkreis zugehörigen Kirchengemeinden
Propst Dr. Karl-Heinrich Melzer
Verwaltungsleiter Thomas Jacobsen
22459, Max-Zelck-Straße 1
T: 5 89 50-2 01
Fax: 5 89 50-2 99
E-Mail: propst.melzer@kk-niendorf.de
Internet: www.kirchenkreis-niendorf.de

Kirchenkreis Stormarn
und die dem Kirchenkreis zugehörigen Kirchengemeinden
Pröpstin Margit Baumgarten
Propst Matthias Bohl
Propst Hartwig Liebich
Verwaltungsleiter Dr. Matthias Hoffmann
22359, Rockenhof 1
T: 60 31 43-0
Fax: 6 03 90 48
E-Mail: gst@kkstormarn.de

Wandsbek-Rahlstedt:
Kirchliches Verwaltungszentrum
Geschäftsführer Dr. Matthias Hoffmann
22047, Friedrich-Ebert-Damm 160
T: 82 22 51-0
Fax: 82 22 51-4 22
E-mail: info.kvs@nordelbien.de

Kirchengemeindeverband Rahlstedt
22149, Am Friedhof 11
T: 67 39 63-0
Fax: 67 39 63-30

Kirchenkreisverband
Ev. Zentrum Rissen
Verwaltungsleiter Thomas Jacobsen
22559, Iserbarg 1
T: 8 19 02-0
Fax: 8 19 02-2 00
E-Mail: jacobsen@kkverbandezr.de

Römisch-katholische Kirche in Hamburg

Erzbistum Hamburg

Erzbischof Dr. Werner Thissen
20099, Danziger Straße 52 A
T: 2 48 77-2 90
Fax: 2 48 77-2 95
E-Mail: erzbischof@egv-erzbistum-hh.de



Erzbischöfliches Generalvikariat
20099, Danziger Straße 52 A
20013, Postfach 10 19 25
T: 2 48 77-0
Fax: 2 48 77-2 33
E-Mail: egv@erzbistum-hamburg.de

Katholisches Büro
20099, Danziger Straße 52 A
T: 2 48 77-4 50
Fax: 28 01 40 95
Leiter: Diakon Peter Laschinski
E-Mail: Laschinski@egv-erzbistum-hh.de

Dekanat Altona
Dechant Ansgar Thim
22459, Niendorfer Kirchenweg 18
T: 58 97 48-0
Fax: 58 97 48-20
E-Mail: buero@sankt-ansgar-hamburg.de

Dekanat Harburg
Dechant Peter Wohs
21073, Museumsplatz 4
T: 77 20 64
Fax: 7 66 57 35
E-Mail: peter.wohs@t-online.de

Dekanat Mitte
Dechant Klaus Alefelder
20144, Oberstraße 65
T: 41 40 63-0
Fax: 41 40 63-63
E-Mail: st.elisabeth.hamburg@t-online.de

Dekanat Nord
Dechant Heinrich Schröder
22415, Tannenweg 24
T: 5 31 30 08
Fax: 53 32 04 33
E-Mail: gemeinde@heilige-familie-hamburg.de

Dekanat Wandsbek
Dechant Eberhard Guttmann
21033, Riehlstraße 64
T: 7 39 95 21
Fax: 73 93 10 91
E-Mail: st.christophorus-lohbr@web.de

Katholische Presse- und Informationsstelle
des Erzbistums Hamburg
20099 Danziger Straße 52 A
20013, Postfach 10 19 25
T: 2 48 77-2 24
Fax: 2 48 77-2 13
E-Mail: kpi@erzbistum-hamburg.de

Verband der römisch-katholischen Kirchengemeinden in der Freien und Hansestadt Hamburg

20459, Herrengraben 4
T: 37 86 36-0
Fax: 37 86 36-36
E-Mail: info@kshh.de
Internet: www.kshh.de
Vorsitzender: Msgr. Peter Mies
Schuldezernent:
Dr. Hermann Vortmann

Bund Evangelisch-Freikirchlicher Gemeinden - Baptisten und Brüdergemeinden - Verband Evangelisch-Freikirchlicher Gemeinden in Hamburg Körperschaft des öffentlichen Rechts

22337, Rübenkamp 310
T: 63 04 94
E-Mail: pastor@auferstehungskirche.info
Pastor: Uwe Cassens (L. Vorsitzenden) und die 14 dem Verband zugehörenden Gemeinden und 4 Werke

Gemeinden und Werke

EFG Hamburg-Altona
22765, Suttnerstraße 18
T: 8 70 50 30
Fax: 8 70 50 30
E-Mail: gemeindeleiter@christuskirche.de

EFG Hamburg-Bergedorf
21033, Ladenbeker Furtweg 25
T: 7 35 78 61
E-Mail: K.spicher@gmx.de

EFG Hamburg-Billstedt
22117, Möllner Landstraße 187 A
T: 7 12 14 41
Fax: 7 13 42 52
E-Mail: info@kirche-ohne-turm.de

EFG Hamburg-Eimsbüttel
20259, Tresckowstraße 5
T: 4 91 97 55
Fax: 4 91 97 55
E-Mail: KSJaegemann@t-online.de

EFG Hamburg-Fuhlsbüttel
22337, Rübenkamp 310
T: 6 30 49 49
Fax: 6 32 77 19
E-Mail: cassens.uwe@t-online.de

EFG Hamburg-Grindelallee
20146, Grindelallee 95-101
T: 44 99 00
Fax: 44 56 13
E-Mail: buero@oncken-gemeinde.de

EFG Hamburg-Hamm
20535, Sievekingsallee 77
T: 21 63 38
Fax: 21 98 08 67

EFG Hamburg-Harburg I
21073, Niemannstraße 36
T: 76 11 17 02
Fax: 76 11 17 03

EFG Hamburg-Harburg II
21073, Brunsstraße 15
T: 7 65 17 94
Fax: 7 96 79 22

EFG Hamburg-Osdorf
22589, Am Isfeld 19
T: 87 00 71 64
Fax: 87 00 71 65

EFG Hamburg-Ottensen
22763, Daimlerstraße 38
T: 39 56 03
Fax: 39 56 03
E-Mail: Josua_Gemeinde@iworld.de
oder ubermann@iworld.de

EFG Hamburg-Rahlstedt
22149, Wilmersdorfer Straße 11
T: 6 72 52 16
Fax: 6 72 52 16

EFG Hamburg-Schnelsen
22457, Hogenfelderstraße 28
T: 55 88 24 94
Fax: 55 88 24 94
E-Mail: info@albertinen.de

EFG Hamburg-Wandsbek
22041, Auf dem Königslande 36
T: 27 88 39 48
E-Mail: DrTilSchreiber@web.de

Ökumenebeauftragter:
Pastor E. Rockel,
22949 Ammersbek, Am Wolkenbarg 34
T: 60 55 06 98
Fax: 60 55 06 98

Werke

Albertinen-Diakoniewerk
22457, Süntelstraße 11 a
T: 55 88 1
Fax: 55 88 22 09
E-Mail: info@albertinen.de

Diakoniewerk Tabea
22609, Adalbertstraße 11
T: 80 92-0
Fax: 80 92-1 14
E-Mail: Tabea_Pastor@t-online.de

Evang.-Freikirchliche Beratungsstelle
Hamburg e.V.
Beratung in Ehe-, Familien-, Erziehungs- und Lebensfragen
20146, Grindelallee 101
T: 41 75 04
E-Mail: beratungsstelle@efb-hamburg.de
G. Neumann
T: 0 41 01 / 3 36 72
Fax: 0 41 01 / 36 97 30
E-mail: Neumann-Ellerbek@t-online.de

Jesus Center e.V., Café Augenblicke, Betretetes Wohnen, Spielmobil und Kiosk an der Sternschanze
20357, Schulterblatt 63
T: 4 39 49 59
Fax: 43 69 90
E-Mail: info@jesuscenter
Internet: www.jesuscenter.de

Vorstand:
Vorsitzende:
Uwe Cassens, Matthias Berscheid

Schriftführer
Thorsten Sierich

Kassenverwalter
Doris Andresen-Zoephel
E-Mail: info@planvoll.com

Bund Freier evangelischer Gemeinden

Freie evangelische Gemeinde in Norddeutschland
22459, Bondenwald 56
T: 5 54 25-2 90
Fax: 5 54 25-1 17
E-Mail: info@fegn.de
Geistlicher Leiter: Pastor Erhard Baum

Gemeinden und Werke:

FeG Hamburg-Bahrenfeld
22761, Kielkamp 49
Pastor Eckardt Meyer
T: 89 07 09 97
Fax: 89 07 09 98
E-Mail: Eckardt.Meyer@feg.de

FeG Hamburg-Bergedorf
21029, Schulbrooksweg 2 a
Pastor Jörg Hartung
T: 79 41 88 30
E-Mail: Pastor-Hartung@t-online.de

FeG Hamburg-Farmsten
22159, Berner Heerweg 60
Pastor Markus Endlich
T: 6 68 41 99
Fax: 66 97 62 23
E-Mail: Markus.Endlich@t-online.de

FeG Hamburg-Horn
22119, Am Horner Moor 25
Pastor Ulrich Wiegner
T: 6 55 12 52
Fax: 6 55 12 52
E-Mail: wiegner@hansenet.de

FeG Hamburg-Innenstadt
20459, Michaelispassage 1
Pastor Jürgen Leng
T: 35 71 17 67
Fax: 35 46 10
E-Mail: juergen.leng@feg-holstenwall.de
Pastor Dirk Cehak
T: 35 71 17 68
Fax: 35 46 10
E-Mail: dirk.cehak@feg-holstenwall.de

FeG Hamburg-Jenfeld
22043, Gleiwitzer Bogen 78
Pastor Detlef Pieper
T: 20 97 62 83
Fax: 20 97 68 32
E-Mail: pieper@fegj.de

FeG Hamburg-Lokstedt
22529, Emil-Andresen-Straße 34
Pastor Andreas Kulicke
T: 56 55 77
Fax: 56 67 05
E-Mail: feg.lokstedt@freenet.de

FeG Hamburg-Neuallermöhe
21035, Wilhelm-Osterhold-Stieg 36 - 38
Pastor Jörg Hartung
T: 79 41 88 30
E-Mail: Pastor-Hartung@t-online.de

FeG Hamburg-Niendorf
22459, Bondenwald 50
Pastor Rüdiger Georg
T: 5 55 36 41
Fax: 55 24 03 66
E-Mail: mail@ruedigergeorg.de



FeG Hamburg-Sasel
22393, Renettenweg 11 - 13 u. 14
Pastor Immo Czerlinski
T: 60 09 72 84
Fax: 60 09 72 85
E-Mail: immo.czerlinski@feg.de
Pastor Jens Richards Lagos
T: 67 50 35 40
E-Mail: Jens.Richards@gmx.de

Elim-Diakonie
22459, Bondenwald 56
T: 55 42 51 45
Fax: 55 42 51 17
E-Mail: Spriewald@fegn.de
Diakonieleiter: Pastor Jörg Spriewald

**Christliche Wissenschaft
(Christian Science) in Hamburg**
20099, Alexanderstraße 2
T: 45 03 74 76
E-Mail: ChristianScienceHH@t-online.de

**Dänische Seemannskirche in
Hamburg**
20459, Dittmar-Koel-Straße 2
T: 37 13 00
Internet: www.Dankirche.de

**Die Christengemeinschaft in
Hamburg**
Körperschaft des öffentlichen Rechts
Asp. Frau Christine Berg
20148, Mittelweg 13
T: 44 40 54-22
Fax: 44 40 54-18
E-Mail: CG-HH-C.Berg@t-online.de
-und die der Kirche zugehörigen Kirchen-
gemeinden-

**Englisch-bischöfliche-
Gemeinde**
St. Thomas a Becket Church
(Anglican/Episcopal)
20459, Zeughausmarkt 22
T: 43 9 23 34
Fax: 40 18 67 35
E-Mail: St.Thomas.Becket@t-online.de
Internet:
www.anglican-church-hamburg.de
Pastor: The Revd Roger White
Pastorin: The Revd Erika Anders

**Evangelisch-methodistische
Kirche in der Freien und
Hansestadt Hamburg – K.ö.R.**
22089, Eilbeker Weg 86
T: 20 12 77
Fax: 2 00 23 34
E-Mail: KGST@emknord.de

Superintendent
Pastor Uwe Onnen
T: 20 12 77
Fax: 2 00 23 34
E-Mail: Uwe.Onnen@emk.de
Leiter der Konferenzgeschäftsstelle:
Ulrich Schempp

**Evangelisch-reformierte Kirche
in Hamburg**
20095, Ferdinandstraße 21
T: 3 01 00 40
Fax: 30 10 04-10
Verwaltungsleiter: Harm Eilts
E-Mail: Eilts@erk-hamburg.de
oder kanzlei@erk-hamburg.de
Internet:www.erk-hamburg.de

**Gemeinschaft der Siebenten-
Tags-Adventisten in Hamburg**
20144, Grindelberg 15a
T: 41 46 82-0
Fax: 41 46 82 28
E-Mail: STA-Hansa@adventisten.de
Pastor Heinz-Ewald Gattmann

und die der Gemeinschaft zugehörigen
Kirchengemeinden

Adventgemeinde Altona
22767, Schillerstraße 31

Adventgemeinde Barmbek
22081, Haferkamp 14

Adventgemeinde Bergedorf
21031, Lohbrügger Landstraße 102

Afrikanische Gemeinde
20255, Lutterothstr. 98-100
Adventgemeinde Grindelberg
20144, Grindelberg 15

Adventgemeinde Harburg
21073, Denickestraße 14

Adventgemeinde Eimsbüttel
(ehem. Jugoslawen)
20144, Grindelberg 15

Internationale Gemeinde
Ev. Luth. Kirche Tonndorf
22045, Stein-Hardenberg-Straße 68

Jüdische Gemeinde in Hamburg
20357, Schäferkampsallee 22
T: 44 09 44-0
Fax: 4 10 84 30
E-Mail: info@jghh.org

**Mennonitengemeinde zu
Hamburg und Altona**
22769, Mennonitenstraße 20

T: 85 71 12
Fax: 8 50 70 69
E-Mail: thiessen@mennoniten-hamburg.de
Pastor Bernhard Thiessen

**Neuapostolische Kirche
Hamburg**
(Körperschaft des öffentlichen Rechts)
20251, Abendrothsweg 20
T: 47 10 93-0
Fax: 47 10 93-25
E-Mail: info@nak-nord.de
Internet: www.nak-norddeutschland.de
Präsident: Karlheinz Schumacher

**- und die der Kirche zugehörigen
Kirchengemeinden**

Gemeindevorsteher:

Altona	0 41 06-7 45 39
Bahrenfeld	5 59 54 61
Barmbek	6 41 41 10
Bergedorf	7 30 25 36
Billstedt	71 14 15 00
Billwerder	7 22 39 32
Blankenese	87 24 41
Borgfelde	0 41 52-84 08 41
Eidelstedt	57 64 11
Eimsbüttel	59 35 07 16
Eppendorf	59 75 31
Farmsen	64 22 06 08
Finkenwerder	80 66 11
Fuhlsbüttel	5 22 87 18
Glinde	0 41 54-57 11
Halstenbek	0 41 01-37 14 28
Harburg	7 92 56 62
Iserbrook	5 59 54 61
Jenfeld	0 41 02-82 42 68
Kirchdorf	7 68 67 88
Langenhorn	6 03 13 45
Lohbrügge	7 12 71 40
Lurup	0 41 01-3 12 30
Neugraben	7 96 53 45
Neu Wulmsdorf	7 00 57 59
Niendorf	5 24 38 56
Norderstedt-Harksheide	5 26 18 41
Rahlstedt	0 41 02-80 67 86
Reinbek	0 41 54-8 10 95
Schenefeld	8 30 42 03
Schnelsen	5 50 71 95
Schwarzenbek	7 35 49 67
Sinstorf	7 60 50 25
Stellingen	5 40 16 05
Volksdorf	6 44 76 81
Wandsbek	6 68 11 51
Alstertal	6 02 70 08

**Selbständige Evangelisch-
Lutherische Kirche (SELK)**

Dreieinigkeitsgemeinde Hamburg
20535, Burgstraße 10
Pastor Wolfgang Schmidt
T: 25 56 22
Fax: 25 17 81 01
E-Mail: dreieinigkeit.hamburg@selk.de
Internet: www.selk-hh.de

Zionsgemeinde Hamburg
22087, Wandsbeker Stieg 29 c
T: 25 53 16
Fax: 25 49 72 18
E-Mail: zion.hamburg@selk.de
Pastor: Frank Eisel

**Russische orthodoxe Gemeinde
des Hl. Prokopij**
22527, Hagenbeckstraße 10
T: 40 40 60 / 40 97 97
Erzpriester:
Josef Wowniuk (Gemeindepriester)
Erzpriester: Nikolaus Wolper (Dr. med.)

**Landesunfallkasse Freie und
Hansestadt Hamburg**

- Körperschaft des öffentlichen Rechts -
22083, Spohrstraße 2 (Alster-City)
T: 0 40 / 2 71 53-0
Fax: 0 40 / 2 71 53-10 00
E-Mail: info@luk-hamburg.de
Internet: www.luk-hamburg.de

Ansprechzeiten Montag bis Donnerstag
9.00 - 17.00 Uhr, Freitag 9.00 - 15.00 Uhr
oder nach Vereinbarung

HVV: U-/S-Bahn Barmbek und U 3 Saarland-
straße, Busse 171 (Richtung Thomas-Mann-
Str.) und 261 (Richtung Horner Rennbahn)
bis Biedermannplatz
U 2 Hamburger Straße, Bus 261 (Richtung
U/S Barmbek) bis Biedermannplatz

Die Landesunfallkasse (LUK) ist der Unfall-
versicherungsträger der Freien und Hanse-
stadt Hamburg. Der Unfallversicherungsschutz
umfasst Schul- und Arbeitsunfälle,
Unfälle auf dem Schul- oder Arbeitsweg so-
wie Berufskrankheiten.

Versicherte:

- Arbeitnehmerinnen und Arbeitnehmer so-
wie Auszubildende der Freien und Hanse-
stadt Hamburg und vieler Unternehmen,
an denen die Stadt überwiegend beteiligt
ist oder auf die sie ausschlaggebenden
Einfluss hat
- Kinder in Tagespflege, in Kindergärten und
anderen Kindertageseinrichtungen, Schü-
lerinnen, Schüler, Studierende
- Beschäftigte in Privathaushalten (Haus-
haltshilfen, Putzhilfen, Babysitter etc.)
- weitere Personengruppen, unter anderem
private häusliche Pflegepersonen, Blut-
und Organspender, Nothelfer, Schöffen,
Wahlhelfer und weitere ehrenamtlich
Tätige

Aufgaben:

Prävention von Schul- und Arbeitsunfällen,
Berufskrankheiten und arbeitsbedingten
Gesundheitsgefahren. Die Aufsichtspersonen
der LUK Hamburg überwachen die
versicherten Unternehmen und beraten zum
Arbeits- und Gesundheitsschutz.

Rehabilitation nach einem Schul-, Arbeits-
oder Wegeunfall oder bei einer Berufskrank-
heit. Die LUK Hamburg trägt die Kosten unter
anderem für ärztliche Behandlung, Medika-
mente, Therapien, Pflege sowie schulische,
berufliche und soziale Wiedereingliederung
ihrer Versicherten.

Entschädigung zur finanziellen Absicherung
der Versicherten während und gegebenenfalls
auch nach der Rehabilitation: Verletz-
tengeld, Renten an Versicherte (Vorausset-
zungen: Minderung der Erwerbsfähigkeit um
mindestens 20 Prozent über die 26. Woche
nach dem Versicherungsfall hinaus), Renten
an Hinterbliebene, wenn ein Versicherter
bei einem Unfall oder an den Folgen einer
Berufskrankheit stirbt.

Selbstverwaltungsorgane:
Vertreterversammlung
alternierende Vorsitzende
Ralf Hinsch, Thure Thurich



Vorstand
alternierende Vorsitzende
Angelika Grubert, Uwe Gade

Verwaltung:
Geschäftsführer
Jan Holger Stock 4 01
Stellvertreter: Dyprand v. Queis 4 11

Öffentlichkeitsarbeit
Klaudia Gottheit 4 03

Präventionsabteilung
Leiter: Hans-Jürgen Müller 2 12
Technische Aufsicht 2 31

Rehabilitations- und Leistungsabteilung
Leiter: Martin Kunze 3 26

Verwaltungs- und Rechtsabteilung:
Leiter: Dyprand v. Queis 4 11

Anmeldung von Beschäftigten in Privathaushalten zur gesetzlichen Unfallversicherung:
Peter Guskau 4 25
oder direkt unter www.luk-hamburg.de

Landwirtschaftskammer Hamburg

„Haus des Gartenbaues“
22113, Brennerhof 121
T: 78 12 91 20
Fax: 78 76 93
Die Landwirtschaftskammer Hamburg wurde am 30. 5. 1991 als Körperschaft des öffentlichen Rechts auf Grund des Gesetzes über die Landwirtschaftskammer Hamburg vom 4. 12. 1990 (Hamburgische Gesetz- und Verordnungsblatt Nr. 43/1990) gebildet.

(1) Die Landwirtschaftskammer hat die Aufgabe, die Landwirtschaft und die in ihr tätigen Personen fachlich zu fördern und zu betreuen sowie die landwirtschaftlichen Arbeits- und Produktionsbedingungen in Einklang mit den Interessen der Allgemeinheit unter besonderer Berücksichtigung von Landschaft und Umwelt zu verbessern. Ihr Aufgabenbereich umfasst insbesondere:

1. die Durchführung und Förderung der Berufsbildung in den Betrieben der Landwirtschaft und der Fischerei nach Maßgabe des Berufsbildungsgesetzes vom 14. 8. 1969 (Bundesgesetzblatt I Seite 1112), zuletzt geändert am 23. 12. 1981 (Bundesgesetzblatt I Seite 1692), in der jeweils geltenden Fassung,
2. die Förderung und Durchführung der Wirtschaftsberatung und die Beratung zum Schutze von Landschaft und Umwelt,
3. den Betrieb von Versuchseinrichtungen,
4. die Benennung von Vertretern für behördliche und außerbehördliche Ausschüsse und Gremien,
5. die Erstattung von Gutachten für Behörden und Gerichte,
6. die öffentliche Bestellung und Vereidigung von Sachverständigen.

(2) Der Senat der Freien und Hansestadt Hamburg kann der Landwirtschaftskammer mit ihrer Zustimmung durch Rechtsverordnung Aufgaben, die im fachlichen Zusammenhang mit dem in Absatz 1 umgrenzten Aufgabenbereich stehen, zur Erfüllung nach Weisung (Auftragsangelegenheiten) übertragen.

Präsident: Heinrich Quast
Vizepräsidentin: Insa Harms
Geschäftsführer: Hans-Peter Pohl,
T: 78 12 91 20
Fax: 78 76 93
E-Mail: LWK.Pohl@t-online.de

Beratung

Landwirtschaftliche Beratung:
T: 78 12 91 22
Dr. Carola Bühler
E-Mail: LWK.Buehler@t-online.de

Sozioökonomische Beratung
T: 78 12 91 33
Henning Wiesener
E-Mail: LWK.Wiesener@t-online.de

Ländliche Hauswirtschaftsberatung:
T: 78 12 91 23
Christa Cauer
E-Mail: LWK.Cauer@t-online.de

Ausbildungsberatung:
T: 78 12 91 21
Rolf-Dieter Reimann
E-Mail: LWK.Reimann@t-online.de

Gartenbauberatung
T: 7 37 25 47
Fax: 7 37 39 18
E-Mail: LWKGartenbauberatung.HH@t-online.de
Leiter: Jan-Peter Beese
Technik: Fritz Sollmann

Schnittblumen: Jan-Peter Beese
Gemüse: Walter Heinrich
BWL + Topfpflanzen: Wolfgang Busch
Vermarktung: Jan-Peter Beese

Wasserschutzgebietsberatung:
Christian Früh
T: 73 43 08 22
Fax: 7 37 39 18
E-Mail: LWKWasserschztz.HH@t-online.de

Wasserschutzgebietsberatung Altes Land / Obstbau
Sabine Braun
T: 0 41 62 / 6 01 60 37
E-Mail: [Braun.Sabine@Lawikhan.de](mailto: Braun.Sabine@Lawikhan.de)

Obstbauberatung:
T: 0 41 62 / 6 01 60
als Auftragsangelegenheit der Landwirtschaftskammer Hamburg durch den Obstbauversuchsring des Alten Landes e.V. (3. Meile), Jork

LBK Hamburg Immobilien (LBK Immobilien)

Anstalt des öffentlichen Rechts
22043, Alphonsostraße 14 - Haus A
T: 18 18 83-44 12
Fax: 18 18 83-44 42
E-Mail: Veronika.vanDam@immobilien.lbk-hh.de

Der LBK Immobilien ist Mitgesellschafter des LBK Hamburg GmbH und Eigentümer des gesamten Grundvermögens des ehemaligen LBK Hamburg. Er verwaltet diese und weitere Beteiligungen, seinen Grundbesitz sowie ihm obliegende Pensionsverpflichtungen.

Vorsitzender Geschäftsführer:
Peter Boldebeck 44 20

Geschäftsstelle:
Veronika von Dam 44 21

Prokurist:
Andreas Hertz-Eichenrode 44 24

LBS Bausparkasse Hamburg Aktiengesellschaft

20095, Glockengießerwall 22
T: 20 21-0
Fax: 20 21-82 30
E-Mail: Info@LBS-Hamburg.de
Internet: www.LBS-Hamburg.de

Gegenstand des Unternehmens ist der Betrieb einer dem öffentlichen Verkehr zugänglichen Bausparkasse nach Maßgabe des Gesetzes über Bausparkassen einschließlich der gesetzlich zulässigen Hilfsgeschäfte. Die Gesellschaft pflegt das Bausparen und fördert die Wohneigentumsbildung.

Vorstand:
Dr. Matthias Pietsch (Sprecher)
Rainer Hillebrecht

Lotsenbrüderschaft Elbe

Körperschaft des öffentlichen Rechts
Lotsenbrüderschaft der freiberuflich tätigen Elblotsen
22609, Elbchaussee 330
T: 82 40 75
Fax: 82 27 81 75
E-Mail: LBE-Hamburg@elbe-pilot.de
Internet: www.elbe-pilot.de

Medizinischer Dienst der Krankenversicherung Nord

20097, Hammerbrookstraße 5
20030, Postfach 10 43 24
T: 2 51 69-0
Fax: 22 51 69-2 19
E-Mail: info@mdk-nord.de
Service-Telefone:
Ambulante Versorgung
T: 0 18 03 / 6 35 68-1
Stationäre Versorgung
T: 0 18 03 / 6 35 68-2
Pflegeversicherung
T: 0 18 03 / 6 35 68-3

Der Medizinische Dienst der Krankenversicherung (MDK) ist der sozialmedizinische Beratungs- und Begutachtungsdienst der Krankenversicherung. Der MDK ist eine von allen Krankenkassen getragene Arbeitsgemeinschaft und rechtsfähige Körperschaft des öffentlichen Rechts.

Alternierende Vorsitzende des Verwaltungsrates: Karl-Heinz Rüter, Dietmar Katzer

Geschäftsführer:
Peter Zimmermann 5 01 / 5 11
Fax: 5 09

Ärztliche Leitung:
Dr. Björn Buxell 5 02 / 5 22
Fax: 5 29

Norddeutscher Rundfunk

(Gemeinnützige Anstalt des öffentlichen Rechts)

Funkhaus Hamburg

20149 Hamburg, Rothenbaumchaussee 132
T: 41 56-0
Fax: 44 76 02
Internet: www.ndr.de

Fernsehstudio Lokstedt

22529 Hamburg, Hugh-Greene-Weg 1
T: 41 56-0
Fax: 44 76 02

Rundfunkrat

Vorsitzende:
Dagmar Gräfin Kerksenbrock

1. Stellv.:
Dr. Volker Müller

2. Stellv.:
Helmuth Frahm

3. Stellv.:
Dr. Karl-Heinz Kutz
Verwaltungsrat
Vorsitzende:
Dr. Rosemarie Wilcken
Stellv. Vorsitzender:
Wulf Schulemann

Intendant: Prof. Jobst Plog
Stellv. Intendant : Joachim Lampe

Landesfunkhaus Hamburg

20149, Rothenbaumchaussee 122
Direktorin: Maria von Welser

Landesfunkhaus Schleswig-Holstein

24033 Kiel, Eggerstraße 16
T: 04 31 / 98 76-0
Fax: 04 31 / 98 76-1 13
Direktor: Friedrich-Wilhelm Kramer

Landesfunkhaus Mecklenburg-Vorpommern

19061 Schwerin, Schlossgartenallee 61
T: 03 85 / 59 59-0
Fax: 03 85 / 59 59-5 14
Direktor: Gerd Schneider

Landesfunkhaus Niedersachsen

30169 Hannover,
Rudolf-von-Bennigsen-Ufer 22
T: 05 11 / 9 88-0
Fax: 05 11 / 9 88-10 10
Direktor: Dr. Arno Beyer

pflügen & wohnen (p&w)

20097 Hamburg, Grüner Deich 17
T: 20 22-0
Fax: 20 22-32 86
E-Mail: vorname.nachname@pfluegenundwohnen.de
Internet: www.pfluegenundwohnen.de



pflegen & wohnen Betriebs GmbH
- Pflegezentren

T: 2 02 21-10 25
Fax: 2 02 21- 52 31
E-Mail: uhlenhorst@pflegenundwohnen.de

pflegen & wohnen Anstalt öffentlichen Rechts
- Einrichtungen der Eingliederungshilfe
- Geschäftsbereich Wohnen

pflegen & wohnen Bahrenfeld
22525, Holstenkamp 119
Leitung: Christine Harth
T: 20 22-29 45
Fax: 29 24
E-Mail: bahrenfeld@pflegenundwohnen.de

Aufsichtsrat
Der Aufsichtsrat legt die Unternehmensziele fest, kontrolliert deren Umsetzung und die Zielerreichung unter Berücksichtigung der politischen Vorgaben des Senats. Er überwacht die Geschäftsführung.

pflegen & wohnen
Die Oberaltenallee
22081, Finkenau 19
Leitung: Frank Haesloop
Witold Lesner
T: 20 22-34 01
Fax: 34 00
E-Mail: oberaltenallee@pflegenundwohnen.de

Vorsitzender:
Staatsrat Dietrich Wersich

Mitglieder:
Wilhelm Alms, Angelika Detsch, Dr. Karin Fischer, Jutta Hartung, Rolf in der Stroth, Prof. Dr. Dr. Uwe Koch-Gromus, Helmut Manthey, Arwed Milz, Bernd Ricaneck, Sylvia Saß, Angelika Stiller

pflegen & wohnen Farmsen
22159, August-Krogmann-Straße 100
Leitung: Anthony Hodgson
T: 20 22-22 11
Fax: 22 45
E-Mail: farmsen@pflegenundwohnen.de

Hauptverwaltung

Geschäftsführung:
Dr. Michael Bohn 31 50 / 31 67

Betriebsrat/Personalrat 34 97

Vertrauensperson der Schwerbehinderten
Otto Hobst 34 29

Personalmanagement
Thomas Flotow 35 52

Controlling
Dr. Niels Michelsen 35 42

Finanzmanagement
Angelika Koch 33 48

Beschaffungsmanagement
Thorsten Holtz 35 96

pflegen & wohnen Heimfeld
21075, An der Rennkoppel 1
Leitung: Iris Neumann-Wenzel
Heiner Westphely
T: 20 22-40 20
Fax: 40 01
E-Mail: heimfeld@pflegenundwohnen.de

pflegen & wohnen Holstenhof
22043, Elfsaal 20
Leitung: Rüdiger Wübbels
T: 20 22-48 00
Fax: 48 28

Haus Öjendorf
22043, Deelwischredder 37
T: 67 08 61 35
Fax: 67 08 61 30
E-Mail: holstenhof@pflegenundwohnen.de

pflegen & wohnen Horn
22111, Bauerberg 10
Leitung: Maike Völkel
T: 20 22-46 20
Fax: 46 13
E-Mail: horn@pflegenundwohnen.de

pflegen & wohnen Moosberg
21033, Moosberg 3
Leitung: Sabine Kamin
T: 20 22-27 37
Fax: 27 10
E-Mail: moosberg@pflegenundwohnen.de

pflegen & wohnen Wandsbek-Marienthal
22043, Am Husarendenkmal 16
Leitung: Christine Harth
T: 20 22-47 03
Fax: 47 39
E-Mail: wandsbek-marienthal@pflegenundwohnen.de

pflegen & wohnen Wilhelmsburg
21107, Hermann-Westphal Str. 9
Leitung: Iris Neumann-Wenzel
Heiner Westphely
T: 20 22-42 29
Fax: 42 10
E-Mail: wilhelmsburg@pflegenundwohnen.de

pflegen & wohnen Betriebs GmbH

Pflegezentren

Marketing
Hannelore Keßler 32 70

Qualitätsmanagement
Gudrun Beckmann 35 76

p&w Pflegetelefon
T: 20 22 - 20 22
E-Mail: info@pflegenundwohnen.de

pflegen & wohnen Alsterberg
22335, Suhrenkamp 40
Leitung: Sandra Rachowitz 39 02
Fax: 39 11
E-Mail: alsterberg@pflegenundwohnen.de

pflegen & wohnen Altona
22767, Bernstorffstraße 145
Leitung: Elfi Witt 20 10
Fax: 20 20
E-Mail: altona@pflegenundwohnen.de

pflegen & wohnen
Auf der Uhlenhorst
22085, Heinrich-Hertz-Str. 190
Leitung: Frank Haesloop
Ines Theis

pflegen & wohnen Anstalt öffentlichen Rechts

T: 25 41-87 13
Fax: 25 41-87 20
E-Mail:
avs.hamburg@pflegenundwohnen.de

Einrichtungen der Eingliederungshilfe

p&w Haus Huckfeld (Sev)
21218 Seevetal Bahnhofstraße 24
Leitung: Mechthild Stevens
T: 0 41 05 / 50 06-0
Fax: 0 41 05 / 50 06-32
mit Tagesförderstätte
T: 0 41 05 / 50 06 33

Pik As
Übernachtungsstätte für
obdachlose Männer
20355, Neustädter Straße 31 a
Leitung: Hartwig Kwella
T: 4 28 41-17 02
4 28 41-17 07 (Tag und Nacht)
Fax: 35 29 34
E-Mail: pik.as@pflegenundwohnen.de

p&w Sozialtherapeutisches
Wohnheim Farmsen
22159, August-Krogmann-Straße 100
Leitung: Michael Goll
T: 20 22-22 16
Fax: 23 66

FrauenZimmer
Übernachtung und Frauen-Wohnen
20535, Hinrichsenstraße 4a
Leitung: Andrea Picker
T: 25 41 87-22 / 23
T: 25 41 87-21 (Tag und Nacht)
Fax: 25 41 87-24
E-Mail: frauenzimmer@pflegenundwohnen.de

p&w Wohnheim Meilshof
22159, August-Krogmann-Straße 60
Leitung: Renate Liess
T: 20 22-23 17
Fax: 24 17

p&w Betreutes Wohnen Traberweg
22159, Traberweg 32b
Leitung: Henry Petersen
T: 69 42 94-22
Fax: 6 93 60 69

Wohnunterkünfte:
Regionalzentrum Altona
22525, Holstenkamp 119
Leitung: Torsten Grube
T: 20 22-28 12
Fax: 29 07
E-Mail:
region.altona@pflegenundwohnen.de

p&w Betreutes Wohnen Farmsen
22159, August-Krogmann-Straße 101
Leitung: Birgit Hülsmeier
T: 6 43 70 58
Fax: 6 43 86 81

Regionalzentrum Hamburg-Mitte
20535, Hinrichsenstraße 6a
Leitung: Regina Barthel
T: 4 28 59-27 09
Fax: 4 28 59-27 72
E-Mail:
region.mitte@pflegenundwohnen.de

Projekt Individuelle Arbeitsbegleitung
22159, August-Krogmann-Straße 100
Leitung: Ralf Schlender
T: 20 22-24 28
Fax: 24 30

p&w Sachsenwaldau
21465 Reinbek, Sachsenwaldau 8
Leitung: Juliane Chakrabarti
T: 0 41 04 / 97 13 50
Fax: 0 41 04 / 97 13 70

Regionalzentrum Eimsbüttel
20535, Hinrichsenstraße 6a
Leitung: Jan Wrzeszcz
T: 4 28 59-27 08
Fax: 4 28 59-27 72
E-Mail:
region.eimsbuettel@pflegenundwohnen.de

Geschäftsbereich Wohnen

T: 20 22-0
E-Mail: wohnen@pflegenundwohnen.de

Leitung: Jürgen Coym 31 51

Betriebsleitung Unterbringung
Martin Leo 35 04

Betriebsleitung Soziale Arbeit
Gabriele Wiechmann 35 87

Qualitätsmanagement
Jeanette Bistron 32 46

Freiwilligenkoordination
Dorothee Magister 32 35

Öffentlichkeitsarbeit
Christiane Schröder 32 77

Mietvertragsabteilung
Matthias Elwart 33 08

Aufnahme- und Vermittlungsstelle Hamburg
20535, Hinrichsenstraße 4
Leitung: Ralf Hinte

Regionalzentrum Hamburg-Nord
22335, Hornkamp 9-11
Leitung: Yvonne Drews
T: 50 02-46 13
Fax: 50 02-46 16
E-Mail:
region.nord@pflegenundwohnen.de

Regionalzentrum Wandsbek
22397, Duvenstedter Damm 10
Leitung: Uwe Schmidtmeier
T: 60 76-14 05
Fax: 60 76-13 69
E-Mail:
region.wandsbek@pflegenundwohnen.de

Regionalzentrum Bergedorf
21035, Achterdwar 7-13
Leitung: Uwe Holtermann
T: 72 69-84 85
Fax: 72 69-72 81
E-Mail:
region.bergedorf@pflegenundwohnen.de



Regionalzentrum Harburg
21079, Wetterstraße 6
Leitung: Rainer Diestelhorst
T: 76 75-46 01
Fax: 76 75-29 46
E-Mail:
region.harburg@pflegenundwohnen.de

Mietwohnen Hamburg
22453, Borsteler Chaussee 301
Leitung: Klaus Thimm
T: 20 22-26 50
Fax: 26 26
E-Mail: mietwohnen.hamburg@pflegenundwohnen.de

Stadtreinigung Hamburg

Anstalt öffentlichen Rechts
20537, Bullerdeich 19
T: 25 76-0
Fax: 25 76-11 10
E-Mail: info@srrh.de
Internet: www.stadtreinigung-hh.de

Entsorgungsfachbetrieb, zertifiziert für das Ein-
sammeln, Befördern, Lagern, Behandlung von
Abfällen zur Verwertung und Beseitigung nach
dem Abfallgesetz; Fahrbahn- und Gehwegrei-
nigung; Papierkorbleerung; Verkehrssicher-
ungsdienst; Winterdienst; Planung, Entwurf,
Bau und Betrieb der Abfallverwertungs- und
Beseitigungsanlagen und Betriebsplätze

Geschäftsführung

Dr. Berend Krüger 10 01
Dr. Rüdiger Siechau 10 02
Fax: 10 00

Hotline „Saubere Stadt“: Meldestelle für
Verschmutzungen
T: 25 76-0

SRH Verwaltungsgesellschaft mbH (SRHV)

20537, Bullerdeich 21
T: 25 33-13 70
Fax: 25 33-13 71

„STILBRUCH“, das Kaufhaus für Moder-
nes von gestern
22047, Helbingstr. 63
Internet: www.stilbruch.info

Biowerk Hamburg GmbH & Co. KG

22525, Schnackenburgallee 100
T: 25 76-3091
Fax: 25 76-30 90
Internet: www.biowerk-hamburg.de

Statistisches Amt für Hamburg und Schleswig-Holstein

Standort Hamburg

20457, Steckelhorn 12 (Gotenhof)
Post: 20453 Hamburg
T: 4 28 31-0
Fax: 4 28 31-17 00
E-Mail: poststelle@statistik-nord.de
E-Mail:
vorname.nachname@statistik-nord.de
Internet: www.statistik-nord.de
HVV: U1 Meßberg, Metrobus 3 + 6
Brandstwierte

Standort Kiel

24113, Fröbelstraße 15-17
Post: Postfach 71 30, 24171 Kiel
T: 04 31 68 95-0
Fax: 04 31 68 95-94 98
E-Mail: poststelleSH@statistik-nord.de

KVG: 60/61, 52, 501/502 Diesterwegstr.

Das Statistische Amt für Hamburg und Schleswig-Holstein (Statistikamt Nord) ist eine durch Fusion der ehemaligen Statistischen Landesämter gemeinsam von beiden Ländern getragene Einrichtung. Das Statistikamt Nord ist die zentrale Dienstleistungseinrichtung auf dem Gebiet der amtlichen Statistik und erbringt Serviceleistungen im Bereich Information und Analyse für die breite Öffentlichkeit, für alle gesellschaftlichen Gruppen sowie Kunden aus Verwaltung und Politik, Wirtschaft und Wissenschaft.

Das gemeinsame Amt hat seinen Sitz in Hamburg und unterhält Standorte in Hamburg und Kiel. An beiden Standorten verfügt es über einen umfassenden Bestand an aktuellem und historischem Zahlenmaterial. Auf der Grundlage dieses Datenvorrats versorgt das Amt alle, die Zahlen über Hamburg und Schleswig-Holstein benötigen, mit den gewünschten Informationen. Die Statistiken beruhen überwiegend auf Bundesgesetzen, auf Rechtsvorschriften der EU oder landesrechtlichen Grundlagen. In enger Zusammenarbeit mit dem Statistischen Bundesamt und den Statistischen Ämtern der übrigen Bundesländer entstehen überregional vergleichbare und zu einem Bundesergebnis zusammenführbare Ergebnisse.

Vorstand

Dr. Wolfgang Bick
T: 4 28 31-17 10
Dr. Hans-Peter Kirschner
T: 04 31 68 95-92 69

Personalratsvorsitzende

Ingrid Pantring
T: 04 31 68 95-92 88

Frauenbeauftragte

Shira-Lee Teunis
T: 04 31 68 95-93 61
Karin Budziszewski
T: 4 28 31-18 36
Schwerbehindertenvertretung
Horst-Dieter Jöns
T: 4 28 31-22 34
Hans-Joachim Claussen
T: 04 31 68 95-92 73
Suchtprävention und -beratung
Detlef Christiansen
T: 4 28 54-37 19
20095, Klosterwall 6

Informationsservice und Bibliothek

T: 4 28 31-17 66
Fax: 4 28 31-13 33
E-Mail: info-HH@statistik-nord.de
Öffnungszeiten: Mo. bis Do. 9.00-15.00, Fr. 9.00-14.00 Uhr und nach Vereinbarung
Vertrieb
T: 04 31 68 95-91 22
Fax: 04 31 68 95-94 98
E-Mail: vertriebSH@statistik-nord.de
Bevölkerung, Haushalte, Gesundheit, Soziales, Bildung, Justiz, Finanzen, Steuern
Gerhard Winck
T: 04 31 68 95-92 37

Produzierendes Gewerbe, Umwelt,
Landwirtschaft, Preise, Tourismus, VGR
Schleswig-Holstein
Dietmar Schrödter
T: 04 31 68 95-92 41

Dienstleistungen, Handel, Verkehr, Verdien-
ste, Bautätigkeit, VGR Hamburg
Sven Wohlfahrt
T: 4 28 31-17 97

Informationsdienste, Querschnittsaufgaben
Sigrid Krumbholz-Mai
T: 4 28 31-17 92

Personal, Verwaltung, Informationstechnik
Dr. Wolfgang Bick
T: 4 28 31-17 10

Steuerberaterkammer Hamburg

(Körperschaft des öffentlichen Rechts)
20095, Raboisen 32
T: 44 80 43-0
Fax: 44 58 85
E-Mail: mail@stbk-hamburg.de
Internet: www.stbk-hamburg.de
Berufsvertretung der Steuerberater, Steuerbevollmächtigten und Steuerberatungsgesellschaften, die im Oberfinanzbezirk Hamburg ihre berufliche Niederlassung bzw. ihren Sitz haben (§ 73 ff. Steuerberatungsgesetz).

Präsident: Bernd Janssen
Geschäftsführer: Philipp Seifert

Studierendenwerk Hamburg

Anstalt des öffentlichen Rechts
20146, Von-Melle-Park 2
T: 4 19 02-0
Fax: 4 19 02-1 00
E-Mail: info@studierendenwerk-hamburg.de
Internet:
www.studierendenwerk-hamburg.de

Info-Point Studierendenhaus und

Telefonvermittlung
montags bis donnerstags von 9.00 bis 16.00
Uhr, freitags von 9.00 bis 13.00 Uhr

Das Studierendenwerk Hamburg unterstützt mit seinen Leistungen die Studierenden und die Hochschulen. Als hochschulübergreifende Sozialeinrichtung mit rd. 450 Mitarbeiterinnen und Mitarbeitern gestalten wir den Lebensraum Hochschule für die ca. 63.000 Studierenden an sieben Hamburger Hochschulen wesentlich mit ... damit Studieren gelingt!

Unsere Kernkompetenzen sehen wir insbesondere in den Bereichen Verpflegung (zwölf Mensen und drei Café-Shops begrüßen täglich bis zu 20.000 Gäste), Studentisches Wohnen (21 Wohnanlagen bieten 3.700 Studierenden aus dem In- und Ausland ein Zuhause), Ausbildungsförderung/BAföG (jährlich rund 51 Mio. Euro ausgezahlte Fördermittel) und weitere soziale Einrichtungen für Studierende. Wir beraten z. B. im Bereich Soziales & Internationales und sind Träger von drei Kindertagesstätten und einem Hort.

Geschäftsführerin: Dr. Ulrike Pfannes
T: 4 19 02-2 32
Fax: 1 00
E-Mail: geschaeftsfuehrung@studierendenwerk-hamburg.de

Servicebereiche

Verpflegung

T: 4 19 02-2 02
Fax: 3 07
E-Mail:
mensa@studierendenwerk-hamburg.de

In unseren 12 Mensen und 3 Café-Shops, die Sie im gesamten Hamburger Raum finden, verpflegen wir täglich bis zu 20.000 kluge Köpfe. Dabei bieten wir unseren Gästen morgens, mittags und zum Teil auch abends hochschulnah eine große Auswahl an leckeren Speisen u. Getränken zu günstigen Preisen. Speisepläne und Infos zu allen Mensen: www.studierendenwerk-hamburg.de

Studentisches Wohnen

T: 4 19 02-2 63 / 2 64
Fax: 2 65
E-Mail:
wohnen@studierendenwerk-hamburg.de

Unsere 21 Studierendenwohnanlagen mit 3.723 Plätzen bieten ausländischen und deutschen Studierenden ein Zuhause. Der Preis für ein möbliertes Einzelzimmer beträgt rd. 185,-. Das Besondere ist das in diesem Preis enthaltene „Rundum-Sorglos-Paket“: Kosten, die bei anderen Angeboten oft als schlecht planbare Nebenkosten zur Miete hinzukommen, sind im Preis bereits enthalten, so z. B. die komplette Zimmer- bzw. Wohnungseinrichtung, erweiterter Instandhaltungsservice, Internetgebühr, Strom, Heizung, Wasser, Kabel. Außerdem ist die kostenlose Nutzung von Räumen für Gemeinschaftsveranstaltungen, Sport, Fitness und Musik besonders beliebt. Die Ausstattung der Häuser entnehmen Sie unserem Faltblatt „Wohnen in den Häusern des Studierendenwerks“ oder unserer Website: www.studierendenwerk-hamburg.de. Hier können Sie auch Aufnahmeanträge downloaden.

Info-Zentrum Wohnen, Von-Melle-Park 2

Persönliche und telefonische Sprechzeiten:
montags bis freitags von 9.30 bis 12.00 Uhr
und montags bis donnerstags 14.00 bis 15.00 Uhr

BAföG / Studienfinanzierung

20146, Grindelallee 9
T: 4 19 02-0
Fax: 1 26
E-Mail:
bafog@studierendenwerk-hamburg.de
BAföG ist eine Form der Studienfinanzierung, zu der es keine günstigere Alternative gibt. 50 % der Förderung wird in der Regel als Zuschuss gezahlt, weitere 50 % werden als unverzinsliches Darlehen gewährt. Auf Förderung besteht ein Rechtsanspruch gemäß Bundesausbildungsförderungsgesetz (BAföG) in der jeweils geltenden Fassung. Unser BAföG-Amt fördert auch Studierende, Schüler und Praktikanten/innen, die eine Ausbildung in den USA absolvieren möchten.



Öffnungszeiten Beratungszentrum BAföG und Soziales

montags / mittwochs 9.00 bis 15.00 Uhr,
(Erstinformation, Antragsannahme, Formularausgabe)
dienstags / donnerstags 9.00 bis 17.00 Uhr,
freitags 9.00 bis 13.00 Uhr

Persönliche Sprechzeiten der BAföG-Sachbearbeiter/innen
dienstags / donnerstags 9.00 bis 12.00 und
14.00 bis 17.00 Uhr
Telefonische Beratung

montags /
mittwochs 9.00 bis 15.00 Uhr, freitags 9.00
bis 13.00 Uhr

Soziales & Internationales

T: 4 19 02-1 55
Fax: 1 80
E-Mail: allgemeine-sozialberatung
@studierendenwerk-hamburg.de

Unsere Mitarbeiter/innen im Bereich Soziales & Internationales sind Anlaufstelle für deutsche und ausländische Studierende. Sie bieten Hilfe bei persönlichen, sozialen oder wirtschaftlichen Problemen. Sie informieren zum Studium mit Behinderung und chronischer Erkrankung, zum Studium mit Kind/ern sowie zu weiteren Themen, z. B. Wohngeld, Sozialversicherung, Stipendien, Vergünstigungen für Studierende etc.

Öffnungszeiten: siehe Beratungszentrum BAföG und Soziales

In der neu gegründeten Servicestelle für internationale Studierende wird an der Verbesserung der sozialen und kulturellen Rahmenbedingungen für internationale Studierende in Kooperation mit anderen regionalen und überregionalen Institutionen gearbeitet.

T: 4 19 02-1 11
Fax: 1 80

Kinderbetreuung
T: 4 19 02-1 74
Fax: 1 80

Zwei Kindertagesstätten, ein Hort und ein betreuter Kinderspielplatz ermöglichen studierenden Eltern, ihrem Studium nachzugehen und ihr/e Kind/er in einer liebevollen, qualifizierten pädagogischen Betreuung zu wissen.

Studierendenärztin

T: 4 19 02-2 02
Die Studierendenärztin bietet Beratung zu Fragen der Vorsorge und Vorbeugung an. Sie stellt für Praktika erforderliche Gesundheitszeugnisse aus und führt Diphtherie- und Tetanus-Schutzimpfungen durch.
Sprechzeiten nur nach Vereinbarung.
Umfassende Informationen zu unseren Serviceleistungen finden Sie auch in der Broschüre „... damit Studieren gelingt!“, die in unseren Einrichtungen ausliegt oder im Internet unter www.studierendenwerk-hamburg.de

Tierärztekammer Hamburg

(Körperschaft des öffentlichen Rechts)
Geschäftsstelle:
20357, Lagerstraße 36
T: 4 39 16 23
Fax: 43 25 05 77
E-Mail: TK-HH@t-online.de
Internet: www.tieraerzte-hamburg.de
Präsidentin: Dr. Barbara Schöning

Universitätsklinikum Hamburg-Eppendorf (UKE) Fachbereich Medizin

20246, Martinistr. 52
T: 4 28 03 - 0
Fax: 4 28 03 - 0

Vorstand/Zentrale Dienste/ Personalvertretung

Ärztlicher Direktor des UKE
Prof. Dr. Jörg Debatin 50 00
Fax: 59 43

Dekan des Fachbereichs Medizin
Prof. Dr. Rolf Stahl 94 98
Fax: 94 97

Prodekan für Lehre
Prof. Dr. Hendrik van den Bussche 24 00
Fax: 36 81

Prodekanin für Forschung
Prof. Dr. Gerhard Adam 98 10
Fax: 38 02

Kaufmännischer Direktor
Dr. Alexander Kirstein 90 01
Fax: 46 47

Direktorin für Patienten- und
Pflegeorganisation
Ricarda Klein 38 50
Fax: 68 81

Geschäftsstelle des Vorstandes
Frau Weis 72 95
Fax: 72 75

Geschäftsführung Dekanat
Dr. Matthias Kreysing 92 72
Fax: 94 97

Strukturplanung (Dekanat)
Norbert Jankowski 30 41
Fax: 67 52

Strategische Unternehmensentwicklung
Dr. Mathis Terrahe 61 89
Fax: 50 04

GB Qualitätsmanagement
Dr. Christian Utler 60 48
Fax: 90 44

Zentral-Controlling
Andreas Heuer 69 10
Fax: 57 58

GB Informationstechnologie
Dr. Peter Gocke 77 77
Fax: 74 10

Projektmanagement
Gerhard Mentges 68 67
Fax: 65 49

Masterplan
Florian Eggert 97 66
Fax: 47 39

GB Personal & Organisation
Oliver Füllgraf 20 15
Fax: 67 74

International Office
Leonore Boscher 16 92
Fax: 16 91

Unternehmenskommunikation
Dr. Mathias Goyen 60 71
Dr. Marion Schafft 47 47
Fax: 49 32

Rechtsangelegenheiten
Detlef Kruse 30 94
Fax: 67 60

Interne Revision
Dr. Detlef Koch 21 02
Fax: 93 37

Betriebsärztlicher Dienst
Dr. Gabriele Andersen 31 93
Fax: 65 03

Zentrale OP-Organisation
Dr. Christian Taube 21 70
Fax: 76 33

GB Finanzen
Frau Lurati 20 97
Fax: 51 96

GB Pflege- und Funktionsbereichs-
management
Torsten Rantzsch 47 36
Fax: 68 81

GB Zentrales Case-Management
Dr. Ilka Schalwat 56 72
Fax: 79 27

Bildungszentrum
Wilma Kuhls 62 37
Fax: 62 32

GB Betriebe
Steffen Grebner 67 69
Fax: 75 98

Sicherheit
N. N. 20 60
Fax: 81 60

Arbeitssicherheit
Günter Sternkopf 61 02
Fax: 81 60

Zentraleinkauf
Marianne Heide 30 45
Fax: 41 77

Apotheke
Dr. Michael Baehr 20 86
Fax: 45 93

Technische Dienstleistungen
Frank Dzukowski 22 98
Fax: 62 52

Kaufmännische Dienstleistungen
Manfred Hannig 43 43
Fax: 41 05

**Personalrat für das nicht-
wissenschaftliche Personal:**
Vorsitzender:
Andreas Horn 20 27
Fax: 67 54

**Personalrat für das
wissenschaftliche Personal:**
Vorsitzender:
Dr. Michael E. Blank 28 26
Fax: 69 40

Gleichstellungsbeauftragte
für das nicht wissenschaftliche Personal
Christine Detamble-Voss 64 27
Fax: 90 43

Gleichstellungsbeauftragte
für das wissenschaftliche Personal
Prof. Ursula Platzer 22 82
Fax: 51 68

Ombudsmann
Dr. Roland Makowka 53 84
Fax: 66 85

Medizinische und wissenschaftliche Zentren/Institute

Zentraler Aufnahmedienst (ZAD)
T: 4 28 03-20 40 / 20 41
Fax: 51 85

Aufnahme Unfallchirurgie
T: 4 28 03-24 50 / 34 50
Fax: 53 60

Zahnärztlicher Notdienst
von 19.00 - 01.00 Uhr:
T: 4 28 03-32 60
nach 01.00 Uhr:
T: 0 18 05-05 05 18

Blutspendedienst
T: 4 28 03-26 16 / 28 80
Fax: 34 00

Zentrum für Anästhesiologie und Intensivmedizin

Klinik u. Poliklinik für
Anästhesiologie 24 15
Fax: 49 63

Klinik u. Poliklinik für
Intensivmedizin 70 10
Fax: 70 20



Zentrum für Bildgebende Diagnostik und Intervention	Kopf- und Hautzentrum	Institut für Allgemeinmedizin Fax: 36 81	24 00	Institut für Pharmakologie für Pharmazeuten Fax: 57 61	28 84
Klinik u. Poliklinik für Diagnostische und Interventionelle Radiologie Fax: 38 02	40 29	Klinik u. Poliklinik für Hals-, Nasen- und Ohrenheilkunde Fax: 63 19	23 60	Institut für Geschichte und Ethik der Medizin Fax: 24 62	21 40
Klinik u. Poliklinik für Strahlentherapie und Radioonkologie Fax: 51 92	61 39	Poliklinik für Hör-, Stimm- und Sprachheilkunde Fax: 68 14	28 65	Institut für Medizin-Soziologie Fax: 49 34	33 82
Klinik u. Poliklinik für Nuklearmedizin Fax: 51 81	61 46	Klinik u. Poliklinik für Zahn-, Mund Kiefer- und Gesichtschirurgie Fax: 54 67	32 51	Universitätsprofessur für Arbeitsmedizin T: 42 88 94-5 01 Fax: 42 88 94-5 14	Institut für Neurophysiologie und Pathophysiologie Fax: 77 52
Klinik u. Poliklinik für Neuroradiologische Diagnostik und Intervention Fax: 46 40	27 46	Klinik u. Poliklinik für Augenheilkunde Fax: 49 06	23 01	Institut für Angewandte Physiologie Fax: 91 27	61 70
Klinik u. Poliklinik für Interdisziplinäre Endoskopie Fax: 44 20	34 24	Klinik u. Poliklinik für Dermatologie und Venerologie Fax: 48 61	26 30	Transplantationszentrum	Institut für Medizinische Biometrie und Epidemiologie Fax: 48 82
Zentrum für Frauen-, Kinder- und Jugendmedizin	Neurozentrum	Klinik u. Poliklinik für Neurologie Fax: 67 21	37 70	Nierentransplantation T: 4 28 03-61 35 Fax: 34 31	36 52
Klinik u. Poliklinik für Gynäkologie Fax: 43 55	35 10	Klinik u. Poliklinik für Neurochirurgie Fax: 81 21	37 50	Klinik und Poliklinik für Hepatobiliäre Chirurgie und Transplantationsmedizin Fax: 34 31	61 35
Klinik u. Poliklinik für Geburtshilfe und Pränatalmedizin Fax: 67 67	78 32	Institut für Systemische Neurowissenschaften Fax: 99 55	98 99	Knochenmarkstransplantation Fax: 37 95	48 50
Klinik u. Poliklinik für Kinder- u. Jugendmedizin Fax: 65 27	37 10	Zentrum für Operative Medizin		Zentrum für Zahn-, Mund- und Kieferheilkunde	Institut für Medizinische Informatik Fax: 48 82
Klinik u. Poliklinik für Pädiatrische Hämatologie und Onkologie Fax: 46 01	42 70	Klinik u. Poliklinik für Allgemein-, Viszeral- und Thoraxchirurgie Fax: 49 95	24 01	Poliklinik für Kieferorthopädie Fax: 59 60	22 55
Klinik u. Poliklinik für Kinderchirurgie T: 8 89 08-2 30 Fax: 8 89 08-1 80		Klinik u. Poliklinik für Unfall, Hand-, und Wiederherstellungschirurgie Fax: 45 69	34 59	Poliklinik für Röntgendiagnostik Fax: 51 22	22 52
Poliklinik für Kinder- und Jugendpsychosomatik T: 4 28 03-27 15 Fax: 51 05		Klinik u. Poliklinik für Orthopädie Fax: 50 18	26 70	Zentrum für Experimentelle Medizin	Institut für Klinische Chemie/ Zentrallaboratorien Fax: 46 21
Institut für Humangenetik Fax: 51 38	21 20	Klinik u. Poliklinik für Urologie	34 42	Poliklinik für Zahnärztliche Prothetik Fax: 40 96	32 67
Zentrum für Innere Medizin	Zentrum für Psychosoziale Medizin	Klinik und Poliklinik für Psychiatrie und Psychotherapie Fax: 42 07	32 10	Poliklinik für Zahnerhaltung und Präventive Zahnheilkunde Fax: 51 68	22 82
I. Medizinische Klinik und Poliklinik Fax: 85 31	39 10	Klinik und Poliklinik für Psychiatrie und Psychotherapie des Kindes- und Jugendalters Fax: 24 09	22 30	Institut für Anatomie I: Zelluläre Neurobiologie Fax: 49 66	25 75
II. Medizinische Klinik und Poliklinik Fax: 80 54	29 60	Institut für Sexualforschung und Forensische Psychiatrie Fax: 64 06	22 25	Institut für Anatomie II: Experimentelle Morphologie Fax: 54 27	25 86
III. Medizinische Klinik und Poliklinik Fax: 51 86	39 08	Institut und Poliklinik für Medizinische Psychologie Fax: 49 65	28 63	Institut für Biochemie und Molekularbiologie I: Zelluläre Signaltransduktion Fax: 68 18	46 39
Poliklinik für Psychosomatik und Psychotherapie Fax: 49 75	39 93			Institut für Biochemie und Molekularbiologie II: Molekulare Zellbiologie Fax: 45 92	39 17
				Institut für Experimentelle und Klinische Pharmakologie und Toxikologie Fax: 48 76	31 80
				Zentrum für Klinische Pathologie	Institut für Transfusionsmedizin Fax: 48 71
				Institut für Infektionsmedizin Fax: 48 81	31 50
				Institut für Immunologie Fax: 42 43	42 41
				Institut für Pathologie Fax: 68 15	21 60
				Institut für Gynäkopathologie Fax: 25 56	25 36
				Institut für Oralpathologie Fax: 25 56	25 36
				Institut für Osteopathologie Fax: 21 46	21 71
				Institut für Neuropathologie Fax: 49 29	22 18
				Universitätsprofessur für Hygiene Fax: 26 22	24 61
				Zentrum für Molekulare Neurobiologie	62 71
				Institut für Rechtsmedizin	21 27
				Fax: 78 14	
				Gerichtsärztlicher Dienst Fax: 93 78	31 38



Tochtergesellschaften/ Beteiligungen

Universitäres Herzzentrum
Hamburg gGmbH

Ruhegeld- und Hinterbliebenenversicherung für staatliche Angestellte, die vor dem 1. 3. 1957 ausgeschieden sind.

Geschäftsführerin
Christel Welk 24 09

Klinik und Poliklinik für
Kardiologie/Angiologie
Fax: 36 22

39 72 Vertreterin
Dagmar Behnck 24 02

Klinik und Poliklinik für
Herz- und Gefäßchirurgie
Fax: 65 08

34 40 **Wasser- und Bodenverbände**
Auskünfte über die hamburgischen Wasser- und Bodenverbände erteilt das Rechtsamt der Behörde für Stadtentwicklung und Umwelt.
T: 4 28 40-23 07
Fax: 4 28 40-24 96
E-Mail: patrick.jahnke@bsu.hamburg.de
Patrick Jahnke

Klinik und Poliklinik für
Kinderkardiologie
Fax: 37 30

37 18

Klinik und Poliklinik für
Kinderherzchirurgie
Fax: 82 75

82 21

Ambulanzzentrum des
UKE GmbH
Fax: 72 40

47 58 **Wirtschaftsprüferkammer**
(Körperschaft des öffentlichen Rechts)
Landesgeschäftsstelle Norddeutschland
20095, Ferdinandstraße 12
T: 8 08 03 43-0
Fax: 8 08 03 43-12
E-Mail: lgs-hamburg@wpk.de

Martini-Klinik am
UKE GmbH
Fax: 13 23

13 13 Leitung
Landesgeschäftsstellenleiterin
Hiltrud Egbert

MediGate GmbH
Fax: 16 84

16 82 Landesgeschäftsstelle für Wirtschaftsprüfer, vereidigte Buchprüfer, Wirtschaftsprüfungsgesellschaften und Buchprüfungsgesellschaften, die in den Ländern Freie Hansestadt Bremen, Freie und Hansestadt Hamburg, Niedersachsen, Schleswig-Holstein und Mecklenburg-Vorpommern ihre berufliche Niederlassung haben oder ihre berufliche Tätigkeit ausüben und damit Pflichtmitglied der Wirtschaftsprüferkammer sind.

KGE Klinik Gastronomie
Eppendorf GmbH
Fax: 54 97

30 44

KSE Klinik Service
Eppendorf GmbH
Fax: 99 44

49 05

KTE Klinik Textil
Eppendorf GmbH
Fax: 41 05

41 15

KLE Klinik Logistik
Eppendorf GmbH
Fax: 41 05

43 43 **Zahnärztekammer Hamburg**
(Körperschaft des öffentlichen Rechts)
22111, Möllner Landstraße 31
T: 73 34 05-0
Fax: 7 32 58 28
E-Mail: info@zaek-hh.de

KFE Klinik Facility Management
Eppendorf GmbH
Fax: 62 52

62 53 Internet: www.zahnaerzte-hh.de
Präsident
Prof. Dr. Wolfgang Sprekels

KME Klinik Medizintechnik
Eppendorf GmbH
Fax: 62 52

62 53 Vizepräsident
Dr. Helmut Pfeffer

KEE Klinik Energie
Eppendorf GmbH
Fax: 62 52

62 53 Hauptgeschäftsführer
Her Dr. jur. Peter Kurz

Versorgungskasse für staatliche Angestellte

(öffentlich-rechtliche Anstalt)
20097, Kurt-Schumacher-Allee 6
T: 4 28 41-0
Fax: 4 28 41-25 09
E-Mail:
vorname.nachname@zpd.hamburg.de



BUNDESBEHÖRDEN UND ANDERE NICHT- HAMBURGISCHE BEHÖRDEN IN HAMBURG

Bereich Arbeitsmarkt

Agentur für Arbeit Hamburg

20097, Kurt-Schumacher-Allee 16
Großkunden-PLZ 20079 Hamburg

Telefonische Servicezeiten:

Montag bis Freitag 8 bis 18 Uhr

Vermittlung, Beratung
und Leistungsgewährung:

0 40 / 24 85-29 91

Allgemeine Informationen:

0 40 / 24 85-29 92

Informationen für

Arbeitgeber: 0 40 / 24 85-29 93

Berufsberatung/
Jugendliche: 0 40 / 24 85-29 94

Sprechzeiten:

Mo.-Fr. 8.00-13.00 Uhr, donnerstags 16.00-
18.00 Uhr (nur für Berufstätige)

Die Agentur für Arbeit ist eine Dienststelle
der Bundesagentur für Arbeit
90478 Nürnberg, Regensburger Straße 104
T: 09 11 / 1 79-0
Fax: 09 11 / 1 79-21 23

Sie untersteht der Regionaldirektion Nord
24106 Kiel, Projensdorfer Straße 82
T: 04 31 / 33 95-0
Fax: 04 31 / 33 95-99 99

Vorsitzendes Mitglied der Geschäftsführung
Rolf Steil

Geschäftsführer Operativ
Karl-Heinz Klemann

Geschäftsführer Personal und Finanzen
Jens Becker

Controlling und Statistik
20097, Kurt-Schumacher Allee 16
T: 0 40 / 24 85-44 00 /-44 01
E-Mail: Hamburg.IC@arbeitsagentur.de

Pressestelle
20097, Kurt-Schumacher-Allee 16
T: 0 40 / 24 85-22 30
E-Mail: Hamburg.Presse@arbeitsagentur.de

Geschäftsstellen der Agentur für Arbeit Hamburg

Arbeitsvermittlung und -beratung sowie U
25-Teams (Berufsberatung und Jugendli-
chenvermittlung), Leistungsteams (Arbeits-
losengeld und Leistungen zur beruflichen
Weiterbildung):

Agentur für Arbeit Hamburg-Altona
22769, Kieler Str. 39

Agentur für Arbeit Hamburg-Bergedorf
21031, Johann-Meyer-Straße 55

Agentur für Arbeit Hamburg-Eimsbüttel
20259, Eppendorfer Weg 24

Agentur für Arbeit Hamburg-Harburg
21073, Harburger Ring 35

Agentur für Arbeit Hamburg-Mitte
20097, Norderstraße 103

Agentur für Arbeit Hamburg-Nord
22415, Langenhorner Chaussee 92-94

Agentur für Arbeit Hamburg-Wandsbek
22089, Pappelallee 30

Personal- sowie Allgemeine und Sachver-
waltung
20097, Kurt-Schumacher-Allee 16

Familienkasse Hamburg
20097, Kurt-Schumacher-Allee 16

Allgem. Info:

T: 0 18 01-54 63 37

Zahlungstermine:

T: 0 18 01-92 45 86 (4,6 Cent/min.)

20097, Kurt-Schumacher-Allee 16
Insolvenzgeld (Insg.), Kurzarbeitergeld
(Kug), Winterbauförderung (WBF), Alters-
teilzeit (Atg)

Psychologischer Dienst
Ärztlicher Dienst
20097, Kurt-Schumacher-Allee 16

Arbeitsvermittlung und Arbeitsberatung
(inkl. Förderung der beruflichen Bildung,
Fachvermittlung für besonders qualifizierte
Fach- und Führungskräfte, für Hotel- und
Gaststättenberufe, für Seeleute und Binnen-
schiffer).

Künstlerdienst (KD)
20097, Gotenstr. 11
T: 28 40 15-32
E-Mail: Hamburg-ZAV-KD
@arbeitsagentur.de

Orchester, Bands, Musiker
T: 28 40 15-38
Fax: 28 40 15-33

Show, Artistik, Entertainment
T: 28 40 15-36
Fax: 28 40 15-33

Mannequins, Dressmen, Fotomodelle,
Kleindarsteller
T: 28 40 15-40
Fax: 28 40 15-34

JOB-Zeitpersonal-Vermittlung
20097, Nagelsweg 9

Tagesjob-Vermittlung
20097, Kurt-Schumacher-Allee 16

Messe-Vermittlung
20097, Nagelsweg 9

Zentrale Heuerstelle
(Fachvermittlung für Seeleute und
Binnenschiffer)
20097, Nagelsweg 9

Fachvermittlung für Hotel- und
Gaststättenpersonal (HoGa)
20097, Nagelsweg 9

Europaservice Hamburg
20097, Nagelsweg 9
T: 24 85-35 57
Fax: 24 85-19 87
E-Mail: Hamburg-ZAV.Europaservice@
arbeitsagentur.de

Zentrale Bühnen-, Film- und
Fernsehvermittlung (ZBF) Agentur für Arbeit
Hamburg
Film-/Fernsehvermittlung
22045, Jenfelder Allee 80

Film / Fernsehen
T: 66 88-54 80 /-54 00/-54 01
Fax: 66 88-54 08
E-Mail: Hamburg-ZAV.tv@arbeitsagentur.de

Stab / Technik
T: 66 88-55 01 / -55 08
Fax: 66 88-55 10
E-Mail: Hamburg-ZAV.st@arbeitsagentur.de

Bühnenvermittlung
20097, Gotenstr. 11
T: 28 40 15-0
Fax: 28 40 15-99

Oper
T: 28 40 15-15 / -16
E-Mail: Hamburg-ZAV.oper
@arbeitsagentur.deSchauspiel
T: 28 40 15-13 / -14
E-Mail: Hamburg-ZAV.schauspiel
@arbeitsagentur.de

20097, Kurt-Schumacher-Allee 16
Berufsinformationszentrum mit
Dokumentationsstelle (BIZ/DOKU)
Öffnungszeiten
montags und dienstags 8.30 bis 17.00 Uhr,
mittwochs und freitags 8.30 bis 12.30 Uhr,
donnerstags 8.30 bis 18.00 Uhr

20097, Nagelsweg 9
Team Akademische Berufe Hamburg (Hoch-
schulteam)
Aktuelle Sprechstunde: donnerstags 10.00
bis 13.00 Uhr und 14.00 bis 17.00 Uhr
E-Mail:
Hamburg.Mitte-272@arbeitsagentur.de

team.arbeit.hamburg
Hamburger Arbeitsgemeinschaft SGB II
22305, Wiesendamm 26

Geschäftsführer Herr Thomas Bösenberg
T: 6 00 98-1 00

Stellvertr. Geschäftsführer Herr Bernhard
Günther
T: 6 00 98-1 01

Geschäftszimmer Frau Kreft / Frau Brauer
T: 6 00 98-1 02 / 1 03
Fax: 6 00 98-1 99
E-Mail:
Hamburg-Arbeitsgemeinschaft-SGB2
@arbeitsagentur.de

Büro der Geschäftsführung
Herr Zeidler
T: 6 00 98-1 04

Presse- und Öffentlichkeitsarbeit
Herr Tollkühn
T: 6 00 98-1 18
E-Mail: Rene.Tollkuehn@arbeitsagentur.de

Ressourcen und Verwaltung
Leiterin Frau Marquardt
T: 6 00 98-1 17

Vertreterin Frau Rohlfis
T: 6 00 98-1 11

Controlling
Herr Ihnen
T: 6 00 98-1 07

Verfahren
Herr/Frau N.N.
Vertretung Herr Henke
T: 6 00 98-1 05 / 1 06

Markt und Integration
Herr Henke
T: 6 00 98-1 05 / 1 06
E-Mail:
Hamburg.ARGE-Markt-und-Integration
@arbeitsagentur.de

Arbeitgeber-Service
Herr Gerlach
T: 6 00 98-1 10 / 1 06
E-Mail:
Hamburg.ARGE-Markt-und-Integration
@arbeitsagentur.de

Kundenreaktionsmanagement
Frau Abel
T: 6 00 98-1 22

Rechtsstelle + OWiG
Leiter Herr Markwardt
T: 6 00 98-2 00

Vertreterin Frau Tegtmeyer
T: 6 00 98-2 01

Leistung
Frau Srugis
T: 6 00 98-1 21

Herr Dähn
T: 6 00 98-2 41

Leistungsservice
20097 Hamburg, Kurt-Schumacher-Allee 16

Herr Pump
T: 24 85-14 00

Herr Howe
T: 24 85-14 60
Fax: 24 85-14 99
E-Mail: Hamburg.ARGE-Leistungsservice
@arbeitsagentur.de

Betreuungsdienst
20097 Hamburg, Norderstraße 103

Herr Pump
T: 24 85-14 00
Fax: 24 85-14 99
E-Mail: Hamburg.ARGE-Betreuungsdienst
@arbeitsagentur.de

Service-Center
20097 Hamburg, Norderstraße 103



Herr Pump
T: 24 85-14 00
Fax: 24 85-14 99
E-Mail: Hamburg.ARGE-ServiceCenter
@arbeitsagentur.de

Job-Center Alstertal / Farmsen

22159 Hamburg, Berner Heerweg 162.
Sprechzeiten:
montags und dienstags 08.00 bis 12.00 Uhr,
donnerstags und freitags 08.00 bis 12.00 Uhr
und nach Vereinbarung

Leiter Herr Jorzik
T: 6 38 56-2 01

Vertreter Herr Meinhardt
T: 6 38 56-2 04

Geschäftszimmer Frau Leifheit
T: 6 38 56-2 05
Fax: 6 38 56-2 99
E-Mail: ARGE.Berner-Heerweg
@arbeitsagentur.de

Teamleiterin Alstertal
Frau Zühlke
T: 6 38 55-2 16

Vertreter Herr Haaß
T: 6 38 55-2 14

22391 Hamburg, Wentzelplatz 7
E-Mail: ARGE.Wentzelplatz
@arbeitsagentur.de

Arbeitgeber-Service Alstertal
Frau Krause
T: 6 38 55-2 05
E-Mail: ARGE.Wentzelplatz
@arbeitsagentur.de

Teamleiter Farmsen
Herr Meinhardt
T: 6 38 56-2 04

Vertreterin Frau Schopper
T: 6 38 56-2 03
E-Mail: ARGE.Berner-Heerweg
@arbeitsagentur.de

Arbeitgeber-Service Farmsen
Herr Fischer
T: 6 38 56-2 14
E-Mail: ARGE.Berner-Heerweg
@arbeitsagentur.de

Job-Center Altona

- für Kunden über 25 Jahre

22767, Alte Königstr. 29-39
Sprechzeiten: täglich, außer mittwochs
08.00 Uhr bis 12.00 Uhr,
donnerstags 16.00 bis 18.00 Uhr für Berufs-
tätige und nach Vereinbarung

- für Kunden unter 25 Jahre

22769, Kieler Str.39
Sprechzeiten: täglich, außer mittwochs
08.00 Uhr bis 12.00 Uhr, donnerstags 16.00
bis 18.00 Uhr für Schüler und Berufstätige
und nach Vereinbarung

Leiter Herr Schattauer
T: 3 09 94-2 17

Vertretung Herr/Frau: N.N.
T:
Geschäftszimmer Frau Elste und Frau
Papke
T: 3 09 94-2 16 oder -2 18
Fax: 3 09 94-2 99
E-Mail: ARGE.Alte-Koenigstrasse
@arbeitsagentur.de
E-Mail: ARGE.Kieler-Strasse
@arbeitsagentur.de

Teamleiter Leistung/Vermittlung:
Buchstaben A-G
Herr Doepp
T: 3 09 94-2 68

Teamleiter Leistung/Vermittlung:
Buchstaben H-O
Herr Burmester
T: 3 09 94-2 34

Teamleiter Leistung/Vermittlung:
Buchstaben P-Z
Herr Steiche
T: 3 09 94-2 62

Teamleitung Leistung/Vermittlung für Kun-
den unter 25 Jahren
Herr/Frau: N.N.
T: 3 80 14-2 60
Fax: 3 80 14-4 54

Arbeitgeber-Service Alte Königstr. 29-39
Frau Isik
Frau Kwiatkowski
Frau Maßler
T: 3 09 94-1 09
Fax: 3 09 94-2 99

Arbeitgeber-Service Kieler Str. 39
Frau Gonnsen
T: 3 80 14-3 13
Fax: 3 80 14-4 54
E-Mail: Hamburg.Arge-Altona-Stellen
@arbeitsagentur.de

Job-Center Barmbek

22083, Flachsland 23
Sprechzeiten: Mo, Di, Do, Fr. 08.00-12.00
Uhr, Anmeldeschluss jeweils 11.30 Uhr,
Do. zusätzlich - ausschließlich für Berufstätige
- 16.00 bis 18.00 Uhr, Anmeldeschluss
17.45 Uhr und nach Vereinbarung

Leiter Herr Bergemann
T: 6 38 59-2 00

Vertreterin Frau Hinrichs-Polzin
T: 6 38 59-2 02

Geschäftszimmer Frau Seefeldt
T: 6 38 59-2 01
Fax: 6 38 59-2 99
E-Mail: Arge.Flachsland@arbeitsagentur.de

Teamleiterin Leistung/Vermittlung Team 1
Frau Hinrichs-Polzin
T: 6 38 59-2 02

Teamleiterin Leistung/Vermittlung Team 2
Frau Horstmann
T: 6 38 59-2 03

Teamleiter Leistung/Vermittlung Team 3
Herr Kruse
T: 6 38 59-2 04

Arbeitgeber-Service
Frau Arendt
T: 6 38 59-2 17
Herr Anhalt
T: 6 38 59-2 21
E-Mail: Hamburg.ARGE-Barmbek-Stellen
@arbeitsagentur.de

Job-Center Bergedorf

21035, Weidenbaumsweg 69b
Sprechzeiten: täglich, außer mittwochs
08.00 Uhr bis 12.00 Uhr, donnerstags 16.00
bis 18.00 Uhr für Berufstätige und nach Ver-
einbarung

Leiter Herr Rehfeldt
T: 2 39 59-3 05

Vertreter Herr Burmeister
T: 2 39 59-3 27

Geschäftszimmer Frau Buck
T: 2 39 59-3 03
Fax: 2 39 59-2 99
E-Mail: Arge.Weidenbaumsweg
@arbeitsagentur.de

Teamleiter [Team 1]
Herr Burmeister
T: 2 39 59-3 27

Teamleiter [Team 2]
Herr Dommel
T: 2 39 59-4 31

Teamleiter [Team 3]
Herr Pielenz
T: 2 39 59-4 14

Teamleiter U 25
Herr Zobel
Sitz: Johann-Meyer-Straße 55
T: 7 25 76-3 62
Fax: 7 25 76-1 71

Arbeitgeber-Service
Frau Maak
T: 2 39 59-5 01

Herr Seyffarth
T: 2 39 59-5 03

Frau Scharnberg
T: 2 39 59-5 06
E-Mail: Hamburg-Bergedorf.Stellen
@arbeitsagentur.de

Job-Center Billstedt

22111, Öjendorfer Weg 9
Sprechzeiten: Mo., Di., Do. und Fr. 08.00-
12.00 Uhr, Do. 16.00 - 18.00 Uhr nur für
Berufstätige, mittwochs geschlossen.

Leiter Herr Dassow
T: 6 38 57-2 44

Vertreter Herr Krause
T: 6 38 57-2 04

Geschäftszimmer
Frau Dietrich
T: 6 38 57-2 44
Fax: 6 38 57-1 20
E-Mail: ARGE.Oejendorfer-Weg
@arbeitsagentur.de

Teamleiter Leistung
Herr Krause
T: 6 38 57-2 04

Herr Jeß
T: 6 38 57-2 39

Teamleiter Vermittlung
Frau Schätzke
T: 6 38 57-2 33

Arbeitgeber-Service
Frau Knauth
T: 6 38 57-2 34

Herr Decke
T: 6 38 57-2 34
E-Mail: Hamburg.ARGE-Billstedt-Stellen
@arbeitsagentur.de

Job-Center Bramfeld

22309, Steilshooper Allee 53
Sprechzeiten: Mo, Di, Do und Freitag
8.00-12.00 Uhr, donnerstags zusätzlich
16.00-18.00 Uhr nur für Berufstätige

Leiterin Frau Matzick
T: 4 60 07-2 00

Vertreter Herr Klähn
T: 4 60 07-2 80

Geschäftszimmer
T: 4 60 07-2 06
Fax: 4 60 07 2 99
E-Mail: ARGE.Steilshooper-Allee
@arbeitsagentur.de

Teamleitung für Personen über 25 Jahre
A - Mem
Herr Klähn
T: 4 60 07-2 80

Teamleitung für Personen über 25 Jahre
Men - Z
Frau Schwarze
T: 4 60 07-2 50

Teamleitung für Personen unter 25 Jahre
Herr Tunn
T: 4 60 07-2 20

Arbeitgeber-Service
Herr Göllnitz
T: 4 60 07-2 54
E-Mail: Hamburg.ARGE-Bramfeld-Stellen
@arbeitsagentur.de

Job-Center Eidelstedt

22523, Ekenknick 4
Sprechzeiten: Mo., Di., Do., Fr. 8.00 bis 12.00
Uhr, Do. nur für Berufstätige zusätzlich 16.00
bis 18.00 Uhr und nach Vereinbarung

Leiter Herr Sören Schülke
T: 3 25 06-2 00

Vertreterin Frau Susanne Westrich
T: 5 26 77-2 27

Geschäftszimmer Frau Marita Leiser
T: 3 25 06-2 01
Fax: 5 26 77-2 99
E-Mail: Arge.Ekenknick@arbeitsagentur.de



Teamleiter U 25
Siehe Standort Eimsbüttel

Arbeitgeber-Service
Frau Doris Panten
T: 5 26 77-2 16
E-Mail:
Hamburg.ARGE-Eidelstedt-Stellen
@arbeitsagentur.de

Job-Center Lokstedt
22529, Hugh-Greene-Weg 2
Sprechzeiten: Mo., Di., Do., Fr. 8.00 bis 12.00
Uhr, Do. nur für Berufstätige zusätzlich
16.00 bis 18.00 Uhr und nach Vereinbarung

Leiter Herr Sören Schülke
T: 3 25 06-2 00

Vertreterin Frau Susanne Westrich
T: 5 26 77-2 27

Geschäftszimmer Frau Marita Leiser
T: 3 25 06-2 01
Fax: 5 26 77-2 99
E-Mail: ARGE.Hugh-Greene-Weg
@arbeitsagentur.de

Teamleiter U 25
Siehe Standort Eimsbüttel

Arbeitgeber-Service
Herr Dieter Kühl
T: 3 25 06-2 31
E-Mail: Hamburg.ARGE-Eidelstedt-Stellen
@arbeitsagentur.de

Job-Center Eimsbüttel
20139, Grindelberg 66
Sprechzeiten: Mo., Di., Do., Fr. 08.00 bis
12.00 Uhr außer Mittwoch, nur für Berufstätige
zusätzlich donnerstags 16.00 bis 18.00
Uhr und nach Vereinbarung

Leiter Herr Peters
T: 4 29 33-2 17

Geschäftszimmer Herr/Frau N.N.
T: 4 29 33-0
Fax: 4 29 33-299
E-Mail: Hamburg.ARGE-Grindelberg
@arbeitsagentur.de

Teamleiter Leistung, Vermittlung und Fall-
management
Zuständig für die Stadtteile: Eimsbüttel, Har-
vestehude, Hoheluft-West und Rotherbaum
Herr Hochsprung
T: 4 29 33-2 08

Frau Frau Viertel-Brochhagen
T: 4 29 33-2 29

Arbeitgeber-Service
Frau Frau Mehnert
T: 4 29 33-2 28

Frau Warkentin
T: 4 29 33-2 12
E-Mail:
Hamburg.ARGE-Eimsbüttel-Stellen
@arbeitsagentur.de

Teamleiter U 25
20259 Hamburg, Eppendorfer Weg 24
Zuständig für die Stadtteile: Eimsbüttel,
Harvestehude, Hoheluft-West, Rotherbaum,
Stellingen, Eidelstedt, Lokstedt, Niendorf
und Schnelsen

Frau Frau Blindert
T: 4 31 99-2 60

Geschäftszimmer Herr/Frau N.N.
T: 4 31 99-0
Fax: 4 31 99-4 36
E-Mail: Hamburg.ARGE-Eppendorfer-Weg
@arbeitsagentur.de

Job-Center Harburg
21073, Am Werder 1
Teamstandort U25-J1 Harburger Ring 35
und U25-J2 Harburger Ring 33
Sprechzeiten: Mo., Di., Do., Fr. 08.00 bis
12.00 Uhr und nach Vereinbarung; donners-
tags nur für Berufstätige und Schüler 16.00
bis 18.00 Uhr wechselweise in den Teams
(Aushänge beachten)

Leiter Herr Schlenker
T: 3 08 56-1 00

Vertreterin Frau Kalinowski
T: 4 28 71-23 33

Geschäftszimmer Frau Kailuweit
T: 3 08 56-1 01
Fax: 3 08 56-1 99
E-Mail: ARGE.Am-Werder
@arbeitsagentur.de

Teamleiter Leistung + Vermittlung A
Herr Dormeier
T: 3 08 56-3 00

Herr Adden
T: 3 08 56-2 00

Teamleiterin Leistung + Vermittlung B
Frau Raufeisen
T: 3 08 56-4 00

Teamleiter [U 25 – J1]
Herr Piper
T: 7 67 44-6 60

Teamleiterin [U 25 – J2]
Frau Kalinowski
T: 4 28 71-23 33

Arbeitgeber-Service
Frau Krüger
T: 7 67 44-3 50 / 3 51
Herr Katein
T: 7 67 44-3 50 / 3 51
E-Mail: ARGE-Harburg-Stellen
@arbeitsagentur.de

Job-Center Lurup
22547, Eckhoffplatz 12
Sprechzeiten: Mo., Di., Fr. 08.00 Uhr bis
12.00 Uhr, Do. 16.00 bis 18.00 Uhr und nach
Vereinbarung

Leiter Herr Kolb
T: 8 54 15-2 28
Fax 8 54 15-2 99
E-Mail: Hamburg.Arge-Eckhoffplatz
@arbeitsagentur

Arbeitgeber-Service
Herr Hartmann
T: 8 54 15-2 31

Job-Center Mitte
20097, Norderstr.103
Sprechzeiten: Mo., Di., Fr. 08.00 Uhr bis
12.00 Uhr, Do. 16.00 bis 18.00 Uhr und nach
Vereinbarung

Leiter Frau Stuhlmacher
T: 24 85-34 00

Vertreterin Frau Biermann
T: 24 85-34 01

Vertreter Herr Braul
T: 24 85-34 04

Geschäftszimmer Frau Deede-Frerksen
T: 24 85-34 09
Fax: 24 85-34 08
E-Mail:
Arge.Norderstrasse@arbeitsagentur .de

Teamleiterin [Team 25plus AA-GZ]
Frau Söntgen-Radloff
T: 24 85-34 03

Teamleiter [Team 25plus HA-OZ]
Herr Braul
T: 24 85-34 04

Teamleiterin [Team25plus P-Z]
Frau Thomsen
T: 24 85-34 05

Teamleiterin U 25 (A-K)
Frau Biermann
T: 24 85-34 01

Teamleiter U25 (L-Z)
Herr Kneiseler
T: 24 85-34 02

Arbeitgeber-Service
Kordinator: Herr Sobottka
T: 24 85-34 24

Herr Weber
T: 24 85-34 24

Herr Müller
T: 24 85- 34 36

Logistik-Team
Herr Mrutzek
T: 24 85-31 82

Herr Makus
T: 24 85-34 37
E-Mail: Hamburg.ARGE-Mitte-Stellen
@arbeitsagentur.de

Job-Center Mümmelmannsberg
22115, Feiningerstraße 14
Sprechzeiten: Mo., Di., Do. von 08.00-12.00
Uhr, Do. von 16-18.00 Uhr für Berufstätige,
Fr. 08.00-12.00 Uhr nur nach Vereinbarung

Leiter Herr Obst
T: 5 30 56-2 00

Vertreterin Frau Osbahr
T: 5 30 56-2 42

Geschäftszimmer Herr/Frau N.N.
T: 5 30 56-0
Fax: 5 30 56-2 99
E-Mail: ARGE.Feiningerstrasse
@arbeitsagentur.de

Arbeitgeber-Service
Frau Palatzke
T: 5 30 56-2 24

Frau Lorenz
T: 5 30 56-2 51
E-Mail:
Hamburg.ARGE-Muemmelmannsberg-
Stellen@arbeitsagentur.de

Job-Center Osdorf
22549, Rugenbarg 35.
Sprechzeiten: Mo., Di., Do., Fr. 08.00 bis
12.00 Uhr, donnerstags 16.00 bis 18.00 Uhr
(nur Berufstätige) und nach Vereinbarung

Leiter Herr Krätzschmar
T: 7 03 84-2 10

Vertreter Frau Kanasliwas
T: 7 02 84-2 34

Geschäftszimmer Frau Piegsa
T: 7 02 84-2 14
Fax: 7 02 84-1 20
E-Mail: ARGE.Rugenbarg
@arbeitsagentur.de

Teamleiterin Leistung und Vermittlung
Frau Kanasliwas
T: 7 02 84-2 34

Arbeitgeber-Service
Herr Schumacher
T: 7 02 84-2 19
E-Mail: Hamburg.ARGE-Osdorf-Stellen
@arbeitsagentur.de

Job-Center Rahlstedt
22145, Bargkoppelweg 66
Sprechzeiten: täglich 08.00 bis 12.00 Uhr au-
ßer mittwochs, donnerstags 16.00 bis 18.00
Uhr und nach Vereinbarung

Leiter Herr Pichlmeier
T: 2 39 58-2 00

Vertreter Herr Gruhn
T: 2 39 58-2 01

Vertreter Herr Hansen
T: 2 39 58-2 02

Geschäftszimmer Herr Demirel
T: 2 39 58-2 03
Fax: 2 39 58-2 99
E-Mail: ARGE.Bargkoppelweg
@arbeitsagentur.de

Teamleiter Leistung
Herr Hansen
T: 2 39 58-2 02

Herr Gruhn
T: 2 39 58-2 01

Teamleiter Vermittlung
Herr Hansen
T: 2 39 58-2 02



Herr Gruhn
T: 2 39 58-2 01

Teamleiter U 25
Herr Pichlmeier
T: 2 39 58-2 00

Vertreter
Herr Waltsgott
T: 2 39 58-2 53

Arbeitgeber-Service
Frau Lange
T: 2 39 58-2 35

Vertreterin
Frau Lawrenz
T: 2 39 58-2 37
E-Mail: Hamburg.ARGE-Rahlstedt-Stellen
@arbeitsagentur.de

Job-Center St.Pauli

20359, Simon-von-Utrecht-Str. 4a
Sprechzeiten: Mo., Di., Do. 08.00 bis 12.00 Uhr, Mittwoch geschlossen, Do. 16.00-18.00 Uhr nur für Berufstätige und Fr. 08.00 bis 12.00 Uhr nach vorheriger Terminvereinbarung

Leiter Herr Saß
T: 3 00 84-2 00

Vertreter Herr Goos
T: 3 00 84-2 01

Geschäftszimmer Frau Völkers / Frau Scharff
T: 3 00 84-2 02 / 2 03
Fax: 3 00 84-2 99
E-Mail: ARGE.Simon-von-Utrecht-Strasse
@arbeitsagentur.de

Teamleiter Leistung/Vermittlung L - Z
Herr Goos
T: 3 00 84-2 01

Teamleiterin Leistung/Vermittlung A - K
Frau Kreissl
T: 3 00 84-2 45

Arbeitgeber-Service
Herr Genter
T: 3 00 84-2 35

Frau Kaczmarek
T: 3 00 84-2 32
E-Mail: Hamburg.ARGE-StPauli-Stellen
@arbeitsagentur.de

Job-Center Kaiser-Wilhelm-Straße (für Personen ohne festen Wohnsitz und Haftentlassene)

20355, Kaiser-Wilhelm-Straße 85
Sprechzeiten: Mo., Di., Do., Fr. 08.00 bis 12.00 Uhr, mittwochs geschlossen

Leiter Herr Saß
T: 3 00 84-2 00
(Sitz im Job-Center St.Pauli)

Vertreter Herr Karstens
T: 2 86 65-2 19

Geschäftszimmer Frau Kottmann / Herr Schröder
T: 2 86 65-2 00 / 2 24
Fax: 4 28 41-40 08
E-Mail: ARGE.Kaiser-Wilhelm-Strasse
@arbeitsagentur.de

Teamleiter Leistung/Vermittlung A - Z
Herr Karstens
T: 2 86 65-2 19

Tagesjobvermittlung:
Herr Lehmann
T: 2 86 65-2 71
N.N.
T: 2 86 65-2 70

Arbeitgeber-Service
Herr Adam
T: 2 86 65-2 20
Herr Franck
T: 2 86 65-2 01
E-Mail: ARGE.Kaiser-Wilhelm-Strasse
@arbeitsagentur.de

Job-Center Süderelbe

21149, Neugrabener Markt 5
Sprechzeiten: Mo., Di., Do. und Fr. 08.00 bis 12.00 Uhr, Donnerstag 16.00 bis 18.00 Uhr (nur für Berufstätige)

Leiter Frau Martina Brenning-Kümper
T: 2 88 08-2 06

Vertreterin Frau Schauer
T: 2 88 08-2 10

Geschäftszimmer Frau Lemberg
T: 2 88 08-2 01
Fax: 2 88 08-2 99
E-Mail: ARGE.Neugrabener-Markt
@arbeitsagentur.de

Teamleiterin Leistung
Frau Schauer
T: 2 88 08-2 10

Vertreterin Frau Schadwinkel
T: 2 88 08-2 1 4

Teamleiter Vermittlung
Herr Hacker
T: 7 67 44-3 86

Vertreterin Frau Stegemann
T: 7 67 44-3 97

Arbeitgeber-Service
Frau Pühl
T: 2 88 08-2 13
Frau Reinecke
T: 2 88 08-2 11
E-Mail:
Hamburg.ARGE-Suederelbe-Stellen
@arbeitsagentur.de

Job-Center Wandsbek

22089, Wandsbeker Chaussee 220
- für Kunden unter 25 Jahren:
22041, Wandsbeker Zollstr. 11-15
Sprechzeiten: Mo., Di., Do., Fr. 08.00 bis 12.00 Uhr und nach Vereinbarung, donnerstags zusätzlich für Berufstätige 16.00 bis 18.00 Uhr

Leiter Herr Naucke
T: 2 02 02-6 00

Vertreter Herr Göllnitz
T: 2 02 02-2 00

Geschäftszimmer Frau Tiedgen-Bleek
T: 2 02 02-5 99
Fax: 2 02 02-4 44
E-Mail: ARGE.Wandsbeker-Chaussee
@arbeitsagentur.de

Teamleiter U 25
Herr Krohne
T: 67 58 76-2 00

Arbeitgeber-Service
Herr Räder
T: 2 02 02-5 98
Herr Rattunde
T: 2 02 02-5 67
E-Mail:
Hamburg.ARGE-Wandsbek-Stellen
@arbeitsagentur.de

Job-Center Wilhelmsburg

21107, Mengestraße 19
Sprechzeiten: täglich 08.00 bis 12.00 Uhr außer mittwochs, donnerstags zusätzlich 16.00 bis 18.00 Uhr für Berufstätige

Leiter Herr Will
T: 3 49 64-2 46 / 2 47

Vertreter Herr Immig
T: 3 49 63-2 46 / 2 47

Geschäftszimmer Frau Lucassen, Herr Rohde
T: 3 49 63-2 46 / 2 47
Fax: 4 28 71-64 22
E-Mail: ARGE.Mengestraße
@arbeitsagentur.de

Teamleiter [Team A]
Herr Mackenthun
T: 3 49 64-2 46 / 2 47

Teamleiter [Team B]
Herr Immig
T: 3 49 64-2 46 / 2 47

Arbeitgeber-Service
Frau Cornelsen
T: 3 49 63-2 45
E-Mail:
Hamburg.ARGE-Wilhelmsburg-Stellen
@arbeitsagentur.de

Bundesamt für Migration und Flüchtlinge

Außenstelle Hamburg
20097, Sachsenstraße 12 + 14
T: 2 35 01-0
Fax: 2 35 01-1 99

Bundesamt für Seeschifffahrt und Hydrographie

20359, Bernhard-Nocht-Straße 78
20305, Postfach 30 12 20
T: 31 90-0
Fax: 31 90-50 00
18057 Rostock, Neptunallee 5

T: 03 81 / 45 63-5
Fax: 03 81 / 45 63-9 48
Telex: 06 93 13 00 bsh ro d
E-Mail: posteingang@bsh.de
oder vorname.name@bsh.de
Internet: www.bsh.de

Das Bundesamt für Seeschifffahrt und Hydrographie (BSH) ist eine Bundesoberbehörde im Geschäftsbereich des Bundesministeriums für Verkehr, Bau- und Stadtentwicklung und entstand am 1. Juli 1990 durch die Zusammenlegung des Deutschen Hydrographischen Instituts und des Bundesamtes für Schiffsvermessung.

Mit seinen zentralen Diensten für Schifffahrt, Umwelt und Wissenschaft ist das BSH maritimer Dienstleistungspartner für alle, die die Meere nutzen wollen und umfassende Informationen benötigen. Es deckt in Hamburg und Rostock ein außerordentlich komplexes maritimes Dienstleistungsspektrum ab:

- Seevermessungen in Nord- und Ostsee sowie Erkundungen von Unterwasserhindernissen und Wrackpositionen
- Herausgabe amtlicher Seekarten und sonstiger nautischer Veröffentlichungen für die Seeschifffahrt und Sportschifffahrt
- Prüf- und Zulassungsstelle für nautische Systeme und Kommunikationsanlagen
- Partner für die deutsche Handelsflotte in allgemeinen Schifffahrtsangelegenheiten wie in Fragen der Schiffsvermessung, des Flaggenrechts des Schiffsregisters, der Befähigungen und Zeugnisse für Seeleute
- Meereskundliche Analysen und Dienste, wie Gezeitenvorausberechnungen, Wasserstands- und Sturmflutvorhersagen, Eisdienst
- Genehmigungen von Offshore-Anlagen, u.a. für die Errichtung von Windenergieparks vor der deutschen Nord- und Ostseeküste
- Überwachung der Meeresökologie
- Ahndung von Umweltverstößen durch die Schifffahrt
- Abwehr äußerer Gefahren auf See
- marine Raumordnung
- öffentliche Spezialbibliothek für Schifffahrt und Meereskunde mit über 150 000 Bänden und Seekarten bis zurück ins 16. Jahrhundert.

Zur Wahrnehmung all dieser Aufgaben verfügt das BSH über sechs eigene Vermessungs-, Wracksuch- und Forschungsschiffe.
T: 31 90 + Durchwahl

Präsident: Prof. Dr. Peter Ehlers 10 00
Vertreter: Niels-Peter Rühl 30 00

Presse- und Öffentlichkeitsarbeit:
Gudrun Wiebe 10 10

Abteilung Meereskunde:
Leiter:
Niels-Peter Rühl 30 00

Vorhersagen:
Dr. Bernd Brügge 31 00
Physik des Meeres:
Dr. Gerd Becker 32 00
Chemie des Meeres:
Dr. Hartmut Nies 33 00



Daten- und Interpretationssysteme:
Kai Soetje 34 00
Meereskundliche Querschnittsaufgaben:
Dr. Klaus Peter Koltermann 35 00

Abteilung Nautische Hydrographie

T: 31 90 + Durchwahl
Leiter:
Horst Hecht 40 00
Seevermessung und Geodäsie:
Thomas Dehling 41 00
T: 03 81 / 45 63-7 99 Dienstort Rostock
Nautischer Informationsdienst:
Dr. Matthias Jonas 42 00
T: 03 81 / 45 63 - 7 75 Dienstort Rostock
Schiffe u. Geräte:
Kai-Oliver Twest 45 00
Graphische Technik:
Martin Görsch 44 00

Abteilung Schifffahrt

T: 31 90 + Durchwahl
Leiter:
Christoph Brockmann 70 00
Schifffahrtsverwaltung / Schifffahrtsrecht:
Volker Schellhammer 71 00
Schiffsausrüstung, Schiffsvermessung:
Mario Steiner 72 00
Baumusterprüfung, Navigations-
und Funkausrüstung
Ralf-Dieter Preuß 73 00
Benannte Stelle:
Kai-Jens Schulz-Reifer 74 00

Zentralabteilung

T: 31 90 + Durchwahl
Leiterin:
Ingelore Hering 20 00
Rechtsangelegenheiten
Christian Dahlke 21 00
Personal, Haushalt:
Ute Roloff 22 00
Organisation, Innerer Dienst:
Gerd Murken 23 00
Informationstechnik, Bibliothek:
Rainer Fröhlich 24 00

Bundesanstalt für Landwirtschaft und Ernährung

Dienststelle Hamburg
22767, Palmaille 9
T: 3 89 05-0
Fax: 3 89 05-1 28
Referat 522
Bereederung der Fischereischutzboote und
Fischereiforschungsschiffe
Fangregulierung, Innerer Dienst, Verfol-
gung von Ordnungswidrigkeiten
Referatsleiter Uwe Link
T: 38 90 51 73
E-Mail: Linkuw@ble.de

Referat 521
Fischwirtschaft, Bereederung
Referatsleiter Bernd Kremer
T: 38 90 51 64
E-Mail: Kremerbe@ble.de

Außenstelle Hamburg
22765, Haubachstraße 86
T: 30 68 60-0
Fax: 30 68 60-60

Leiter Frank Müller
Vertreter Hans-Joachim Bauer

Bundesanstalt Technisches Hilfswerk

Der Landesbeauftragte für Hamburg, Meck-
lenburg-Vorpommern, Schleswig-Holstein
Geschäftsstelle Hamburg
22297, Carl-Cohn-Straße 36
T: 51 49 19 36
Fax: 5 13 39 96
E-Mail: poststelle.gst_hamburg@thw.de
Einsatzhotline: 01 75 / 2 63 69 36

Leitung und Koordination der THW Ortsver-
bände in Hamburg
Geschäftsführer:
Jörg Behling
Mobil: 01 79 / 2 06 37 38
Vertreter:
Roland Kuschel
Mobil: 01 75 / 5 83 13 59

Ortsverbände im Geschäftsführer- bereich Hamburg

Ortsverband Hamburg-Altona
22607, Notkestraße 5
T: 89 14 11
Fax: 89 14 15
E-Mail: ov-hamburg-altona@thw.de
Ortsbeauftragter: Manfred Düll
T: 0 41 86 / 89 25 65
Ortsverband Hamburg-Bergedorf
21465 Wentorf, Sollredder 10
T: 72 97 80 32
Fax: 72 97 80 34
E-Mail: ov-hamburg-bergedorf@thw.de
Ortsbeauftragter: Hanno Arland
Mobil: 01 79 / 4 37 46 59
Ortsverband Hamburg-Eimsbüttel
22529, Spritzenweg 14
T: 58 69 90
Fax: 58 67 61
E-Mail: ov-hamburg-eimsbüttel@thw.de
Ortsbeauftragter: Stefan Boerst
Mobil: 01 71 / 8 69 10 22

Ortsverband Hamburg-Harburg
21073, Schwarzenbergstraße 93
T: 77 51 98
Fax: 76 75 02 91
E-Mail: ov-hamburg-harburg@thw.de
Ortsbeauftragter: Sven Slowak
Mobil: 01 71 / 4 82 21 81

Ortsverband Hamburg-Mitte
22113, Billbrookdeich 139
T: 78 07 07 33
Fax: 78 68 83
E-Mail: ov-hamburg-mitte@thw.de
Des. Ortsbeauftragter: Matthias Wolf

Ortsverband Hamburg-Nord
22297, Carl-Cohn-Straße 36-38
T: 51 49 19 30
Fax: 51 21 22
E-Mail: ov-hamburg-nord@thw.de
Ortsbeauftragter: Winfried Plate
T: 5 36 01 64

Ortsverband Hamburg-Wandsbek
22045, Rahlau 19
T: 66 14 96
Fax: 66 14 77
E-Mail: ov-hamburg-wandsbek@thw.de
Ortsbeauftragter: Rüdiger Axel Rutz
T: 6 44 32 04

Bundeseisenbahnvermögen

Dienststelle Nord
Außenstelle Hamburg
20357, Schanzenstraße 80
T: 39 80 65-0
Fax: 39 80 65-51 51
E-Mail: anja.krohne@bev.bund.de

Bundesforschungsanstalt für Fischerei

22767, Palmaille 9
T: 3 89 05-0
Fax: 3 89 05-2 00
E-Mail: info@bfa-fisch.de
Internet: www.bfa-fisch.de
Leiter: Dir. u. Prof. Dr. Cornelius Hammer

Die Bundesforschungsanstalt für Fischerei
setzt sich aus folgenden Institutionen und
Einrichtungen zusammen:

Institut für Seefischerei

22767 Hamburg, Palmaille 9
T: 3 89 05-1 77 / 1 78
Fax: 3 89 05-2 63
E-Mail: info@ish.bfa-fisch.de

Wissenschaftliche Untersuchungen zum
langfristigen Erhalt der nutzbaren Meeres-
fischbestände, Biologie der wirtschaftlich
wichtigsten Seefische, laufende Beobach-
tungen über Bestandsstärke und Verbie-
terung der Nutzfischbestände, allgemeine
Produktionsgrundlagen und Bedingungen
der praktischen Fischerei in europäischen
und außereuropäischen Meeren. Entwick-
lung und Anwendung hydroakustischer
Verfahren zur Abschätzung von Nutzfisch-
beständen.
Komm. Institutsleiter:
Dir. und Prof. Dr. Siegfried Ehrich

Institut für Ostseefischerei

18069 Rostock, An der Jägerbäk 2
T: 03 81 / 8 10-3 44 / 4 46
Fax: 03 81 / 8 10-4 45
E-Mail: info@ior.bfa-fisch.de

Untersuchungen zur Abschätzung von Zu-
stand und Entwicklung fischereilich genutz-
ter Fischbestände der Ostsee als wissen-
schaftliche Grundlagen für eine nachhaltige
Fischerei. Wissenschaftliche Untersuchung
und Weiterentwicklung von Fangtechniken
in der Fischerei unter dem Aspekt einer
verbesserten Arten- und Größenselektion
sowie einer reduzierten Biotop- und Um-
weltbeeinflussung; Untersuchungen zur
Reduzierung des Fischereiaufwands und zu
seiner Kontrolle.
Institutsleiter: Dir. und Prof. Dr. habil. Cor-
nelius Hammer

Institut für Fischereiökologie

22767 Hamburg, Palmaille 9
T: 3 89 05-2 90 / -2 91
Fax: 3 89 05-2 61
E-Mail: info@ifo.bfa-fisch.de

Außenstelle Ahrensburg
22926 Ahrensburg, Wulfsdorfer Weg 204
T: 0 41 02 / 5 11 28
Fax: 0 41 02 / 89 82 07
E-Mail: volker.hilge@ifo.bfa-fisch.de

Außenstelle Cuxhaven
27472 Cuxhaven, Deichstraße 12
T: 0 47 21 / 3 80 34 / 35
Fax: 0 47 21 / 5 35 83
E-Mail: thomas.lang@ifo.bfa-fisch.de

Das Institut für Fischereiökologie untersucht
und überwacht den Zustand von aquatischen
Ökosystemen unter besonderer Berücksich-
tigung anthropogener Einflüsse auf Fische
und Fischnährtiere sowie auf andere, für
das Ökosystem wichtige, wirbellose Tiere
und Pflanzen. Hauptaugenmerk wird auf
das Vorkommen, die Verbreitung und die
Wirkung von Schadstoffen inkl. Krankheiten
gerichtet.
Leiter: Dir. u. Prof. Dr. Hans-Stephan Jenke

Informations- und Dokumentationsstelle
22767, Palmaille 9
T: 3 89 05-1 13 / 1 40
Fax: 3 89 05-2 61
E-Mail: info@iud.bfa-fisch.de

Datenbanken, Redaktion, Pressestelle sowie
Nachweis und Erfassung wissenschaftlicher
Literatur über Fischerei u. ihre Grundlagen
Komm. Leiter: Dr. Walther Kühnhöld
Bibliothek

22767, Palmaille 9
T: 3 89 05-1 42
Fax: 3 89 05-2 61
E-Mail: bibliothek@bfa-fisch.de
Leiterin: Nancy Jäger

Verwaltung
22767, Palmaille 9
T: 3 89 05-1 45 / 1 46
Fax: 3 89 05-2 00
E-Mail: lothar.kraft@ver.bfa-fisch.de
Leiter: Dipl.-Verww. ORR Lothar Kraft

Verwaltungsstelle Rostock
18069 Rostock, An der Jägerbäk 2
T: 03 81 / 8 10-0
Fax: 03 81 / 8 10-2 22
E-Mail: info@ior.bfa-fisch.de

Bundesforschungsanstalt für Forst- und Holzwirtschaft

21031, Leuschnerstraße 91
T: 7 39 62-2 00
Fax: 7 39 62-2 99
E-Mail: bfafh@holz.uni-hamburg.de
Internet: www.bfafh.de

Die Bundesforschungsanstalten im Ge-
schäftsbereich des Bundesministers für Er-
nährung, Landwirtschaft und Verbraucher-
schutz haben die Aufgabe, wissenschaftliche
Grundlagen als Entscheidungshilfen für die
Ernährungs-, Land- und Forstwirtschafts-
politik sowie die Verbraucherpolitik zu
erarbeiten und die wissenschaftlichen Er-
kenntnisse auf diesen Gebieten zum Nutzen
des Gemeinwohls zu erweitern. Im Rahmen
dieser Aufgaben sind die Anstalten wissen-
schaftlich selbstständig.
Die Arbeiten der Bundesforschungsanstalt
für Forst- und Holzwirtschaft gelten insbe-
sondere der Erhaltung des Waldes und der
Steigerung seiner Leistung, der verbesserten
Gewinnung, Nutzung und Vermarktung
forstlicher Produkte, der Bestimmung,
Erhaltung und Vergütung der Eigenschaf-



ten von Holz und Holzwerkstoffen und der verfahrenstechnischen Optimierung in der Holzindustrie sowie der Verbesserung der Holzmärkte. Aufgrund einer Verwaltungsvereinbarung zwischen der Bundesrepublik Deutschland und der Freien und Hansestadt Hamburg erfüllt die Bundesforschungsanstalt für Forst- und Holzwirtschaft in enger personeller Verbindung mit der Universität Hamburg umfangreiche Lehraufgaben bei der Durchführung des Studiums der Holzwirtschaft.

Leiter der Anstalt:
Dir. u. Prof. Prof. Dr. C. Thoro
Verwaltungsleiter: ROAR R. Mucha
Die Bundesforschungsanstalt gliedert sich in:

Institut für Weltforstwirtschaft

T: 7 39 62-1 01
Fax: 7 39 62-1 99
E-Mail:
weltforstwirtschaft@holz.uni-hamburg.de
• Waldökosysteme
• Waldressourcenerfassung und Monitoring
• Waldbewirtschaftung
Leiter: Universitätsprofessor Dr. M. Köhl

Institut für Forstgenetik und

Forstpflanzenzüchtung
22927 Großhansdorf, Sieker Landstraße 2
T: 0 41 02 / 6 96-0
Fax: 0 41 02 / 6 96-2 00
E-Mail: inst2g@holz.uni-hamburg.de
• Herkunftsforschung und Genressourcen
• Ökologische Genetik
• Züchtungs- und Resistenzforschung
• Biotechnologie und Molekulargenetik
Leiter: Dir. u. Prof. Dr. B. Degen

Institut für Ökonomie

T: 7 39 62-3 01
Fax: 7 39 62-3 99
E-Mail: oekonomie@holz.uni-hamburg.de
• Forstpolitik
• Holzmarktforschung
• Betriebswirtschaft
Leiter: Dir. u. Prof. Prof. Dr. C. Thoro

Institut für Holzbiologie und Holzschutz

T: 7 39 62-4 01
Fax: 7 39 62-4 99
E-Mail: holzbiologie@holz.uni-hamburg.de
• Holzbildung
• Holzstruktur und -eigenschaften
• Holzschäden
• Holzschutz
Leiter:
komm. Leiter Wiss. Dir. Dr. U. Schmitt

Institut für Holzchemie und Chemische

Technologie des Holzes
T: 7 39 62-5 01
Fax: 7 39 62-5 99
E-Mail: holzchemie@holz.uni-hamburg.de
• Cellulose und Hemicellulosen
• Lignine
• Extraktstoffe und Bindemittel
• Zellstoff und Papier
Leiter: Dir. u. Prof. Prof. Dr. Dr. h.c. O. Faix

Institut für Holzphysik und Mechanische

Technologie des Holzes
T: 7 39 62-6 01
Fax: 7 39 62-6 99
E-Mail: holzphysik@holz.uni-hamburg.de

- Holztechnologie
- Verfahrenstechnik
- Holz im Bauwesen

Leiter:
Universitätsprofessor Dr. A. Frühwald

Institut für Waldökologie und
Waldinventuren
16225 Eberswalde, Alfred-Möller-Straße 1
T: 0 33 34 / 65-3 00
Fax: 0 33 34 / 65-3 54
E-Mail: oekologie@holz.uni-hamburg.de

- Waldökologie
- Waldinventuren
- Wildökologie

Leiter: Prof. Dr. A. Bolte

Mit der Bundesforschungsanstalt für Forst- und Holzwirtschaft verbundenes Zentrum Holzwirtschaft der Universität Hamburg
21031, Leuschnerstraße 91

Abteilung Holz- und Forstwirtschaftslehre
T: 4 28 91-28 36
Fax: 4 28 91-26 65
Leiter: Uni-Prof. Dr. M. Köhl

Abteilung Holzbiologie

T: 4 28 91-22 69
Fax: 4 28 91-28 35
Leiter: N.N.

Abteilung Holztechnologie

T: 4 28 91-28 39
Fax: 4 28 91-29 25
Leiter: Uni-Prof. Dr. A. Frühwald

Bundesministerium für

Verkehr, Bau- und Stadt-
entwicklung (BMVBS)
Dienststelle Hamburg
22559, Wedeler Landstraße 157
T: 8 19 08-0
Fax: 8 19 08-3 73
E-Mail: info@hamburg.baw.de
Internet: www.hamburg.baw.de

Die Bundesanstalt für Wasserbau (BAW) ist eine Oberbehörde im Geschäftsbereich des Bundesministeriums für Verkehr, Bau- und Wohnungswesen (BMVBS) mit Sitz in Karlsruhe und Dienststellen in Hamburg und Ilmenau. Die BAW ist das zentrale Institut der Wasser- und Schifffahrtsverwaltung (WSV) des Bundes für die gesamte praktische und wissenschaftliche Versuchs- und Forschungsarbeit auf den Gebieten Wasserbau, Geotechnik, Bautechnik und Maschinenwesen sowie Informations- und Kommunikationstechnik.

Die Abteilung Wasserbau im Küstenbereich berät die Dienststellen der WSV im Küstenbereich auf den Gebieten des Wasserbaus sowie des Erd- und Grundbaus. Sie führt Messungen in der Natur, Laboruntersuchungen und theoretische Studien durch und berät anhand von gesammelten Erfahrungen sowie im Wasserbau insbesondere mit Hilfe von physikalischen und mathematischen Modellen. Auf den genannten Gebieten werden auch normative Arbeiten sowie Forschungs- und Entwicklungsarbeiten ausgeführt.

Sie besteht aus den Referaten

Referat K 1 Geotechnik Nord
Referat K 2 Ästuarsysteme I
Referat K 3 Ästuarsysteme II
Referat K 4 Wasserfahrzeuge

Leiter: Dr.-Ing. Harro Heyer

Bundesmonopolverwaltung für

Branntwein
Betrieb Hamburg
20539, Billwerder Neuer Deich 28
20514, Postfach 28 01 60
T: 78 04 56-0
Fax: 7 89 38 81

Geschäftszeit: Montags bis donnerstags
7.15-14.30 Uhr, freitags 7.15-13.00 Uhr
Betriebsleiter: Winfried Schneider

Bundesnetzagentur für Elektri-

zität, Gas, Telekommunikation,

Post und Eisenbahnen
(ehemals Regulierungsbehörde für Telekommunikation und Post)

Außenstelle Hamburg
20097, Sachsenstraße 12+14
T: 2 36 55-0
Fax: 2 36 55-1 80
Internet: www.Bundesnetzagentur.de
Funkstörungenannahme:
T: 01 80 / 3 23 23 23 (Tag und Nacht)
Leiter: Klaus Schulze
Vertreter: Egon Nordsiek

Die Bundesnetzagentur für Elektrizität, Gas, Telekommunikation, Post und Eisenbahnen ist eine Bundesoberbehörde im Geschäftsbereich des Bundesministeriums für Wirtschaft und Technologie mit Sitz in Bonn. Aufgaben: Wahrnehmung der sich aus dem Energiewirtschaftsgesetz (EnWG), Telekommunikationsgesetz (TKG), Postgesetz (PostG), Gesetz über die Elektromagnetische Verträglichkeit von Geräten (EMVG) und weiteren Gesetzen ergebenden Aufgaben, z. B.: Regulierung im Bereich der Elektrizitäts- und Gasversorgung, Marktregulierung (Telekommunikation und Post), Frequenzverwaltung für diverse Funkdienste (z.B. Betriebsfunk, Seefunk, Flugfunk), Aufklärung von Funkstörungen, Überprüfung von Funkanlagen, Ausstellen von Standortbescheinigungen für ortsfeste Sendefunkstellen (Elektromagnetische Umweltverträglichkeit, EMVU), Rufnummernplanung, Prüfungen zum Erwerb von Flugfunk- und Amateurfunkzeugnissen. Marktüberwachung nach dem EMVG und FTEG (Gesetz über Funkanlagen und Telekommunikationseinrichtungen), Überprüfung von Postlizenzen.

Die Außenstelle ist in drei Aufgabengruppen gegliedert:

- Zentralbereichsaufgaben
- Prüf- und Messdienst
- Frequenzuteilung, Seefunk, Verträglichkeiten Funk

Leiter: Egon Nordsiek

Bundespolizeiamt

(ehemals Bundesgrenzschutz)

Zuständige Behörde:

Bundespolizeiamt Hamburg

22043, Jenfelder Allee 70 a
T: 6 69 95 05-0
Fax: 66 99 60 23
E-Mail: bpolamt.hamburg@polizei.bund.de
Leiter: Wilhelm Schulz
Vertreter: Andreas Jäger
Dienstzeit: ständig besetzt

Pressestelle/Öffentlichkeitsarbeit

T: 6 69 95 05-1 04 / 1 08
Fax: 6 69 95 05-1 09
E-Mail: bpolamt.hamburg.presse@polizei.bund.de

Leiter: Torsten Jordan
Vertreter: Andreas Rundt
Dienstzeit: ständig besetzt

Bundespolizeiinspektion
Kriminalitätsbekämpfung
22043, Jenfelder Allee 70 a
T: 6 69 95 05-0
Fax: 66 97 93 71
E-Mail: bpolizkb.hamburg@polizei.bund.de
Leiter: Uwe Reis
Vertreter: Gottfried Stein
Dienstzeit: ständig besetzt

Bundespolizeiinspektion Hamburg

20095, Klosterwall 6
T: 30 96 27-0
Fax: 30 39 96 09
E-Mail: bpoli.hamburg@polizei.bund.de
Leiterin: Eileen Lensch
Vertreter: Thomas Dechow
Dienstzeit: ständig besetzt

Bundesgrenzschutzinspektion

Flughafen Hamburg
22335 Hamburg, Flughafenstraße 1-3
T: 5 00 27-0
Fax: 5 00 94 51
E-Mail: bpolifh.ham@polizei.bund.de
Leiter: Thomas Seifert
Vertreter: Joachim Haack
Dienstzeit: ständig besetzt

Bundesstelle für Seeunfall-

untersuchung (BSU)
20359, Bernhard-Nocht-Straße 78
T: 31 90-83 21
Fax: 31 90-83 40
Internet: www.bsu-bund.de
E-Mail: posteingang-bsu@bsh.de

Untersuchung von schweren Seeunfällen

Leiter: Jörg Kaufmann
Vertreter: Schiffbauingenieur Jürgen Albers

Hinweis:

Bundesversicherungsanstalt für
Angestellte – BfA –
jetzt

Deutsche Rentenversicherung

Auskunfts- und Beratungsstellen siehe unter Deutsche Rentenversicherung bei Körperschaften und Anstalten dÖR., S. 210



Bundeswehr

Militärische Dienststellen

Verteidigungsbezirkskommando 10 und Standortkommandantur Hamburg
22589, Osdorfer Landstraße 365
T: 8 66 48-0
Fax: 8 66 48-43 03
Presse und Öffentlichkeitsarbeit
T: 8 66 48-41 20 / -41 21
Fax: 8 66 48-41 25
E-Mail: pressestelle.bw.hh@arcor.de

Unterstützungspersonal Standortältester Hamburg / Freizeitbüro
T: 8 66 48-48 00 / 48 01 / 48 02
Fax: 8 66 48-48 03
E-Mail: UstgPersStOaehamburg OffzSTOAngel@bundeswehr.org

Jugendoffizier Hamburg
T: 41 50-23 85 / -23 82
Fax: 41 50 - 22 88
E-Mail: jugendoffizierhamburg1@bundeswehr.org

Zentrum für Nachwuchsgewinnung Nord / Wehrdienstberatung
20149, Sophienterrasse 1 a
T: 41 50-24 36 / 24 55 / 24 56 / 25 69
Hotline:
01 80 - 29 29 29 00 (0,06 Euro / Anruf)
E-Mail: wdbera.hh@bundeswehr.org

Feldjägerdienstkommando Hamburg
Reichspräsident-Ebert-Kaserne
22589, Osdorfer Landstraße 365
T: 8 66 48-29 20 / 29 21 / 29 22
Fax: 8 66 48-29 12

Fernmeldesektor 102 Hamburg
Reichspräsident-Ebert-Kaserne
22589, Osdorfer Landstraße 365
T: 8 66 48-23 20
Fax: 8 66 48-23 19

Bundeswehrkrankenhaus Hamburg
22049, Lesserstraße 180
T: 69 47-0
Fax: 69 47-29 30
E-Mail: bwkrhs-hamburg@t-online.de

Amt für Geoinformationswesen der Bundeswehr, Verbindungsstelle BSH
20359, Bernhard-Nocht-Straße 78
T: 41 50-23 07
Fax: 41 50-23 09
E-Mail: ageobw@bsh.de

Werftliegerunterstützungszug Hamburg
Marineanlage Reiherdamm
20457, Reiherdamm 10
T: 86 67-0
Fax: 86 67-25 99

Standortverwaltung Hamburg
22589; Osdorfer Landstraße 365
T: 8 66 48-0
Fax: 8 66 48-51 05
E-Mail: StovHamburg@bundeswehr.org

Kreiswehrrersatzamt Hamburg
20149, Sophienterrasse 1a
T: 41 50-1
Fax: 41 50-26 88
E-Mail: Kreiswehrrersatzamthamburg@bundeswehr.org

Auskunfts- und Beratungszentrum (ABZ)
T: 41 50-25 23
Fax: 41 50-25 05

Güteprüfstelle der Bundeswehr
Hamburg
22589, Osdorfer Landstraße 365
T: 8 66 48-0
Fax: 8 66 48-46 55

Truppendienstgericht Nord
9. und 10. Kammer
20149, Mittelweg 110
T: 41 50-1
Fax: 41 50-25 89

Ausbildungseinrichtungen

Führungsakademie der Bundeswehr
Clausewitz-Kaserne
22587, Manteuffelstraße 20
T: 86 67-0
Fax: 86 67-40 09
E-Mail: fueakbweingang@bundeswehr.org

Presse und Öffentlichkeitsarbeit
T: 86 67-47 00 / 47 01 / 47 02
Fax: 86 67-47 09
E-Mail: fueakbwpresse@bundeswehr.org

Helmut-Schmidt-Universität
Universität der Bundeswehr
22043, Holstenhofweg 85
T: 65 41-1
Fax: 65 41-28 69
weitere Angaben unter Hochschulen

Bundeswehrfachschule Hamburg (Zivil)
Reichspräsident-Ebert-Kaserne
22589, Osdorfer Landstraße 365
T: 8 66 48-42 05 / 42 08
Fax: 8 66 48-42 12
E-Mail: BwFachSHamburg@Bundeswehr.org

Personal für Bundeswehrfachschulausbildung Hamburg (Militär)
T: 8 66 48-41 10 / -41 11
Fax: 8 66 48-41 17

Deutsche Bundesbank

Hauptverwaltung Hamburg
20459, Willy-Brandt-Straße 73
(für Paket- und Wertsendungen)
22772, Postfach 57 03 48
(für Briefsendungen)
T: 37 07-0
Fax: 37 07-22 05
Telex: 21 45 54 zbd
E-Mail: pressestelle.hv-hamburg@bundesbank.de
Präsident:
Prof. Dr. Rolf Eggert

Pressesprecher:
Christoph Kreienbaum
Filiale Hamburg
20459, Willy-Brandt-Straße 73
(für Paket- und Wertsendungen)
22772, Postfach 57 03 48
(für Briefsendungen)
T: 37 07-0
Fax: 37 07-73 71 / 73 72

S.W.I.F.T.-Adresse: MARKDEFF
BIC ZBHM DE H 1 200
Kassenstunden: montags bis freitags von 8.30 bis 13.00 Uhr
Direktor: Volker Koch
Stellv.Direktor: Nils Rave
E-mail: filiale-hamburg@bundesbank.de

DFS Deutsche Flugsicherung GmbH

Tower Hamburg
Flughafen Hamburg - Gebäude 335
22335 Hamburg
T: 50 71 17-0
Fax: 50 71 17-1 25

Deutscher Wetterdienst

Niederlassung Hamburg, Dienstgebäude
Bernhard-Nocht-Straße (Seewetteramt)
20359, Bernhard-Nocht-Straße 76
20304, Postfach 30 11 90
T: 66 90-0

Zu den Aufgaben des Deutschen Wetterdienstes in Hamburg gehören die meteorologische Versorgung der Schifffahrt, des Luftverkehrs in Norddeutschland sowie Warnungen und Vorhersagen für die norddeutschen Bundesländer, Kommunen und andere Nutzer. Weitere Aufgaben sind die Versorgung der Medien, Beratungen, Erstellung von Gutachten, die Betreuung von Messnetzen sowie das maritime Datenmanagement, die maritime und Überseeklimatologie.

Weiterhin werden in der Niederlassung folgende Veröffentlichungen herausgegeben: „Die Witterung in Übersee“, „Der Wetterlotse“ und „Einzerveröffentlichungen“.

Das Aufgabenspektrum ist ausführlich auf der Internetseite des DWD (<http://www.dwd.de>) beschrieben.

Leiter der Niederlassung
Dipl.-Met. Reinhard Zöllner
T: 66 90-18 51
Fax: 66 90-19 52
E-Mail: dwd.hamburg@dwd.de

Pressestelle
Günter Delfs
T: 66 90-16 10
Fax: 66 90-16 20
E-Mail: Guenter.Delfs@dwd.de

Regionalzentrale Hamburg
Leiter: Dipl. Met. Wolfgang Seifert
T: 66 90-17 30
Fax: 66 90-17 35
E-Mail: Wolfgang.Seifert@dwd.de

Vertretung
Dipl.-Met. Frank-Ulrich Dentler
T: 66 90-17 32
Fax: 66 90-17 35
E-Mail: Frank-Ulrich.Dentler@dwd.de

Gebührenpflichtige Wetterauskünfte und Beratungen
(Tag- und Nachtdienst):
T: 66 90-17 00
Fax: 66 90-12 61

Abteilung Seeschifffahrt
Leiter Dipl.-Met. Heinz-Günther Hill
T: 66 90-18 90
Fax: 66 90-19 52
E-Mail: Seeschifffahrt@dwd.de

Leiter operationeller Seewetterdienst
Schiffsroutenberatung, Törnberatung
Dipl.-Met. Klaus Dittmer
T: 66 90-18 12
Fax: 66 90-18 02
E-Mail: Routing@dwd.de

Bordwetterwarten (FS „Polarstern“, FS „Meteor“, FSB „Meerkatze“)
Edmund Knuth
T: 66 90-19 19
Fax: 66 90-19 45
E-Mail: Edmund.Knuth@dwd.de

Vertrieb und Kundenbetreuung
Dipl.-Met. Heinz-Günther Hill
T: 66 90-18 90
Fax: 66 90-19 46
E-Mail: Seeschifffahrt@dwd.de

Maritimes Klima, Auskünfte und Gutachten, Referatsleitung: Dipl.-Met. Hans-Joachim Heinemann
T: 66 90-16 05
Fax: 66 90-19 41
E-Mail: Hans-Joachim.Heinemann@dwd.de

Maritime und Überseegutachten
Ansprechpartner: Waltraut Olausson
T: 66 90-18 37
Fax: 66 90-19 41
E-Mail: Seegutachten@dwd.de

Maritime Entwicklung und Anwendungen :
Dipl.-Met. Gudrun Rosenhagen
T: 66 90-18 20
Fax: 66 90-19 54
E-Mail: gudrun.rosenhagen@dwd.de

Luftfahrtberatungszentrale Nord
Leiter: Andreas Beck
T: 66 90-16 50
Fax: 66 90-16 55
E-Mail: andreas.beck@dwd.de

Flugwetterberatung
T: 09 00 / 10 77 2 21
(1,24 € pro Min. - Sekundentakt)

INFOMET-SERVICE
T: 09 00 / 10 88 3 31
(0,64 € pro Min. - Sekundentakt)

GAFOR NORD
T: 09 00 / 11 91 5 19
(0,64 € pro Min. - Sekundentakt)

Vertriebsaußenstelle
Niederlassung Hamburg
T: 66 90-16 35
Fax: 66 90-16 39
E-Mail: vorhersage.hamburg@dwd.de



Außenstellen des Geschäftsbereiches Klima und Umwelt
 Maritime Klimaüberwachung
 Leiter: Dipl.-Met. Reinhard Zöllner
 T: 66 90-14 00
 Fax: 66 90-14 99
 E-Mail: Reinhard.Zoellner@dwd.de

Maritim-Meteorologisches Datenarchiv
 Wolfgang Gloeden
 T: 66 90-14 40
 Fax: 66 90-14 99
 E-Mail: Wolfgang.Gloeden@dwd.de

Maritime Klimatologie, Publikationen
 Dipl.-Met. Christiana Lefebvre
 T: 66 90-14 60
 Fax: 66 90-14 99
 E-Mail: Christiana.Lefebvre@dwd.de

Meteorologischer Hafendienst
 Volker Weidner
 T: 66 90-14 10
 F: 66 90-14 96
 E-Mail: Volker.Weidner@dwd.de

Eisenbahn-Bundesamt

Außenstelle Hamburg/Schwerin
 20357, Schanzenstraße 80
 T: 2 39 08-1 00
 Fax: 2 39 08-1 99
 E-Mail: JoachimG@eba.bund.de
 Leiter: Günter Joachim,
 Leiter der Außenstelle
 19053 Schwerin, Pestalozzistr. 1
 T: 03 85 / 74 52-1 00
 Fax: 03 85 / 74 52-1 49

Das Eisenbahn-Bundesamt (EBA) ist als Bundesoberbehörde im Geschäftsbereich des Bundesministeriums für Verkehr, Bau- und Wohnungswesen Aufsichts- und Genehmigungsbehörde für Eisenbahnen des Bundes und Eisenbahnverkehrsunternehmen mit Sitz im Ausland für das Gebiet der Bundesrepublik Deutschland (Internetadresse: www.eisenbahn-bundesamt.de).

Das EBA hat eine einstufige Organisation mit einer Zentrale (Sitz Bonn) und 12 Außenstellen, die jeweils in Sachbereiche (Sb) gegliedert sind. Bei der Außenstelle Hamburg/Schwerin sind es 5 Sachbereiche, die an den Standorten Hamburg und Schwerin folgende Aufgabenstellungen bearbeiten:

Sb 1:
 Planfeststellung u. Rechtsangelegenheiten

Sb 2:
 Technische Aufsicht und Bauaufsicht im Bereich Ingenieurbau, Oberbau und Hochbau sowie maschinentechnische Anlagen; Landeseisenbahnaufsicht für das Land Schleswig-Holstein

Sb 3:
 Technische Aufsicht und Bauaufsicht für Signal-, Telekommunikations- und elektrotechnische Anlagen

Sb 4:
 Aufsicht über den Eisenbahnbetrieb

Sb 5
 Investitionen/Fahrweg

Goethe-Institut Hamburg e.V.

20097, Hühnerposten 1
 T: 23 85 43-0
 Fax: 23 85 43-99
 E-Mail: hamburg@goethe.de
 Internet: www.goethe.de/hamburg
 Leiterin: Anita Stapel

Das Goethe-Institut ist die weltweit tätige Organisation zur Vermittlung der deutschen Sprache und Kultur. Es verfügt über 50 Jahre Erfahrung im Unterrichten der deutschen Sprache, in der Lehrerfortbildung, der Entwicklung von Unterrichtsmaterialien und international anerkannter Prüfungen. Es ist die größte Mittlerorganisation der deutschen auswärtigen Kulturpolitik.

Goethe-Institut e.V. Sektion Besucherprogramm der Bundesregierung Büro Hamburg

20097, Hühnerposten 1
 T: 23 85 43-85
 Fax: 23 85 43-88
 E-Mail: green@goethe.de
 Internet: www.goethe.de/hamburg
 Leiterin: Renata Green

Goethe Institut e.V., Sektion Besucherprogramm organisiert Informationsreisen für ausländische Gäste der Bundesregierung in Norddeutschland (Hamburg, Bremen, Niedersachsen, Schleswig-Holstein, Mecklenburg-Vorpommern).

Oberfinanzdirektion Hamburg (Bund)

20459, Rödingsmarkt 2
 20432, Postfach 11 32 44
 T: 4 28 20-0
 Fax: 4 28 20-25 47
 E-Mail: poststelle@ofdhh.bfinv.de

Die Oberfinanzdirektion untersteht als Mittelbehörde in Angelegenheiten der Bundesfinanzverwaltung für die Bundesländer Hamburg, Mecklenburg-Vorpommern und Schleswig-Holstein dem Bundesminister für Finanzen.

Oberfinanzpräsident
 Horst Kallenbach

Vertreter der Angelegenheiten der Zoll- und Verbrauchsteuerabteilung
 N.N.

Zoll- und Verbrauchsteuerabteilung
 Wahrnehmung aller Aufgaben als Mittelbehörde, für deren Erledigung örtlich die Hauptzollämter zuständig sind.
 Leiter: N.N.
 Vertreter: Manfred Nagel

Referentin für Presseangelegenheiten und Öffentlichkeitsarbeit des Bundes (Zoll):
 Tatjana Mouritsen
 T: 4 28 20-25 12
 Fax: 4 28 20-23 85

Service-Center Rostock
 Besoldung, Vergütung und Entlohnung;
 Versorgung, Reisekosten, Umzugskosten,
 Trennungsgeld, Soziale Fürsorge (Beihilfe)
 18055 Rostock, Wallstr. 2
 T: 03 81 / 44 45-0
 Fax: 03 81 / 44 45-29 20
 E-Mail: poststelle@ofdth.bfinv.de

Gruppe Z 1
 Organisations-, Grenz- und Haushaltsangelegenheiten, Liegenschaften, Informationstechnik
 Gruppenleiter: Rudolf Erb

Gruppe Z 2
 Personalangelegenheiten, Disziplinarsachen, Aus- und Fortbildung, Dienstaufsichtsbeschwerden mit personellem Schwerpunkt, Gleichstellungsangelegenheiten
 Gruppenleiterin: Sabine Teutloff

Gruppe Z 4
 Zollrecht; Zolltarifrecht; Marktordnungen; marktordnungsrechtliche Regelungen bei der Einfuhr, Lizenzrecht; Präferenzen, Einfuhrumsatzsteuer; Zollkostenrecht; Vordruckwesen
 Gruppenleiter: Klaus Stute

Gruppe Z 5
 Außenwirtschaftsrecht, Verbote und Beschränkungen; Überwachung des Außenwirtschaftsverkehrs; Außenprüfung und Steueraufsicht; Verbrauchsteuern; Finanzkontrolle Schwarzarbeit, Rechtssachen, Datenschutz
 Gruppenleiterin: Dagmar Baden-Berthold

Zolltechnische Prüfungs- und Lehranstalt Hamburg
 22523, Baumacker 3
 T: 57 21-1
 Fax: 57 21-23 33
 E-Mail: poststelle@zplahh.bfinv.de
 Leiterin: Sabine Teutloff
 Leiter der Wissenschaftlichen Abteilung:
 Dr. Eike Schüttpelz
 Leiter der Zolltechnischen Abteilung:
 Hans-Peter Busch

Untersuchung und Begutachtung von Waren, die von den Zollstellen im Bezirk Oberfinanzdirektion Hamburg oder zur Erteilung von verbindlichen Zolltarifauskünften von der Oberfinanzdirektion unmittelbar zugesandt werden; Aus- und Fortbildung der Beschäftigten

Deutsches Zollmuseum

20457, Alter Wandrahm 16
 T: 30 08 76-11 / 19 / 23
 Fax: 30 08 76-20
 INFO-Counter: T: 30 08 76-11 / -19 (dienstags bis sonntags 10.00-17.00 Uhr)
 E-Mail: museum@zoll.de
 Leiter: N.N.

Hauptzollamt Hamburg-Hafen

20539, Veddeler Damm 11
 T: 7 80 85-0
 Fax: 7 80 85-2 22
 E-Mail: poststelle@hzahh-hafen.bfinv.de
 Vorsteher: Bernd Urban
 Auskunfts- und Beratungsstelle
 20457, Indiastr. 4
 Sprechzeiten: montags-donnerstags 08.00-15.00 Uhr, freitags 08.00-14.00 Uhr
 T: 8 19 70-2 85
 Fax: 8 19 70-2 86
 E-Mail: stefanie.beckmann@hzahh-hafen1.bfinv.de

Verwaltung der Zölle und Verbrauchsteuern im Amtsbereich der nachgeordneten Zollstellen, Sicherung der Zollgrenze, Überwachung des grenznahen Raums und des der Grenzaufsicht unterworfenen Gebiets im Bereich des Freihafens Hamburg, zentrale Erteilung unverbindlicher Zolltarifauskünfte, Zulassung von Zollhilfspersonen für den Bereich der Oberfinanzdirektion Hamburg, zollamtliche Überwachung der Zoll- und Verbrauchsteuerangelegenheiten sowie der außenwirtschaftsrechtlichen und sonstigen Ein-, Aus- und Durchführungsvorschriften im Hamburger Freihafen

- Zollamt Waltershof -
 21129, Finkenwerder Straße 4
 T: 7 41 81-0
 Fax: 7 41 81-3 62
 Landstraßenzollabfertigung
 Leiter: Michael Schrader

- Abfertigung Bahnhof Waltershof -
 21129, Zellmannstraße 10
 T: 7 41 11 29-0
 Fax: 7 40 19 61
 Eisenbahnabfertigung

- Abfertigung Containerprüfanlage -
 21129, Finkenwerder Straße 4
 T: 7 41 81-6 00
 Fax: 7 41 81-6 02

- Abfertigung Containerterminal
 Altenwerder -
 21129, Am Ballinkai 1
 T: 5 33 09-28 11
 Fax: 5 33 09-28 09

- Abfertigung Ericus -
 20457, Bei St. Annen 2
 T: 3 02 13-0
 Fax: 3 02 13-3 33 / 3 32
 Ausfuhrabfertigung

- Abfertigung Ernst-August-Schleuse -
 20457, Klütjenfelder Straße 18
 T: 7 5 24 61-0
 Fax: 7 5 24 61-31
 Landstraßenzollabfertigung

- Abfertigung Köhlfleedamm -
 21129, Tankweg
 T: 31 76 77-0
 Fax: 31 76 77-11
 See-, Eisenbahn- und Landstraßenzollabfertigung



- Abfertigung Veddel -
20539, Tunnelstraße
T: 7 30 93-0
Fax: 7 30 93-111
Landstraßenzollabfertigung

- Abfertigung Wilhelmsburg -
21107, Blumensand 42
T: 7 53 07-0
Fax: 75 30-72 11

See-, Landstraßen- und Eisenbahnzollabfertigung

- Abfertigung Windhukai -
20457, Industr. 4
T: 8 19 70-1 00
Fax: 8 19 70-3 00

Landstraßenabfertigung, Zentralstelle für unverbindliche Zolltarifaukünfte
T: 8 19 70-1 73 / 1 74 / 1 75
Fax: 8 19 70-1 76

- Abfertigung Zweibrückenstraße -
20539, Zweibrückenstraße 12
T: 53 30 55-0
Fax: 53 30 55-55 / 56

Landstraßenzollabfertigung
- Zollkommissariat Freihafen -
21079, 1. Hafensstraße 3
T: 7 67 49-2 23
Fax: 7 67 49-2 22
Zollkommissar: Jürgen Schmiedeke

- Zollkommissariat Hafen -
20459, Vorsetzen (Ponton Überseebrücke)
T: 4 28 56-6 48 / 6 49
Fax: 4 28 56-6 50
Zollkommissar: Torsten Ahrens

Hauptzollamt Hamburg-Jonas

20097, Süderstraße 63
T: 23 95-5
Fax: 23 95-70 01
E-Mail: poststelle@hzahh-jonas.bfinv.de
Vorsteher: Christian Schaade

Ausfuhrerstattungen nach den EG-Marktordnungen, Rohabakprämien, Beitritts- und Währungsausgleichsbeträge

Hauptzollamt Hamburg-Stadt

20457, Teerhof 1
T: 3 39 76-0
Fax: 3 39 76-3 47
E-Mail: poststelle@hzahh-stadt.bfinv.de
Vorsteher: Michael Kramer

Auskunfts- und Beratungsstelle
20457, Teerhof 1
Sprechzeiten: montags-donnerstags 8.00-15.00 Uhr, freitags 8.00-14.00 Uhr
T: 3 39 76-3 74
E-Mail: wolfgang.otte@hzahh-stadt.bfinv.de

Verwaltung der Zölle und Verbrauchsteuern im Amtsbereich der nachgeordneten Zollstellen, zentrale Abrechnungsstelle für vereinfachte Zollverfahren; zentrale Vollstreckungs- und Verwahrstelle; Zahlungsaufschub und Sicherheiten; zentrale Straf- und Bußgeldsachenstelle; Betriebs-/Außenprüfung und Steueraufsicht auf den

Gebieten der Zölle und Verbrauchsteuern einschl. Ökosteuern, des Außenwirtschaftsrechts und der Sonderprüfungen; Mobile Kontrollgruppe, Finanzkontrolle Schwarzarbeit.

- Zollamt Oberelbe -
20539, Marckmannstraße 25
T: 73 09 3-3
Fax: 73 09 3-4 70
Eisenbahn- und Landstraßenzollabfertigung
Vorsteher: Uwe Thun

- Abfertigungsstelle Großmarkt -
20097, Großmarkt
T: 32 37 55
Fax: 32 37 55

Landstraßenzollabfertigung
- Zollamt Post -
20097, Heidenkampsweg 44-46
T: 35 53 96 60
Fax: 35 53 96 66
Postzollabfertigung
Vorsteherin: Sabine Klauer

- Abfertigungsstelle Internationales Post-Zentrum See (IPZ-See) -
22769, Kaltenkirchener Straße 1
T: 85 17 74 -0

- Zollamt Teerhof -
20457, Alter Wandrahm 19-20 (Abfertigung)
T: 3 39 76-0
Fax: 3 39 76-3 88
Landstraßenzollabfertigung
Vorsteher: Thorsten Blankenhagen

- Abfertigungsstelle Hamburg-Messe -
20355, St. Petersburger Straße 1
T: 35 57-78 99
Fax: 3 39 76-3 63

Zentrale Vollstreckungsstelle
22045, Ahrensburger Straße 116
T: 6 69 64-0
Fax: 66 03 13
E-Mail: poststelle@hzahh-stadt2.bfinv.de

Straf- und Bußgeldsachenstelle
20457, Katharinenstraße 3
T: 4 28 20-33 10
Fax: 4 28 20-32 47
E-Mail: poststelle@hzahh-stadt.bfinv.de

Zahlungsaufschub und Sicherheiten
20539, Marckmannstraße 25
Postanschrift:
20457, Teerhof 1
T: 7 30 93-3
Fax: 7 30 93-4 70

zum Bezirk des Hauptzollamts Itzehoe gehörig:

- ZA Hamburg-Flughafen -
22335, Flughafenstraße 1-3
T: 50 75-24 31
Fax: 59 80 98
Flughafenzollabfertigung
Vorsteher: Peter Krause

- Zollamt Helgoland -
27498 Helgoland, Am Südstrand 1
T: 0 47 25 / 3 04 oder 15 37
Fax: 0 47 25 / 75 51
Vorsteher: Otto Werner Jagdhuber

- Zollkommissariat Cuxhaven-See -
27472 Cuxhaven, Woltmannstraße 1
T: 0 47 21 / 66 55-1 27
Fax: 0 47 21 / 66 55-1 30
Zollkommissar: Michael Bruschi

- Zollkommissariat Elbe -
21129, Cranzer Elbdeich 27
T: 7 45-92 15 / 86 20
Fax: 7 45 72 55
Zollkommissar: Horst Wagner

Zentrum für Informations- und Datentechnik der Bundesfinanzverwaltung Frankfurt
- Standort Hamburg -
20097, Süderstraße 63
T: 23 95-5
Fax: 23 95-73 46
E-Mail: poststelle@zid-hh.bfinv.de
Leiter: Karl Heinz Bukowski

dem Zollkriminalamt Köln unterstellt:
Zollfahndungsamt Hamburg
22143, Sieker Landstraße 13
T: 6 75 71-0
Fax: 6 75 71-2 01 / 1 16
E-Mail: poststelle@zfahh.bfinv.de
Vorsteherin: Sabine Heise

Prüfungsamt des Bundes Hamburg

Lettow-Vorbeck-Kaserne Hs 2/15
22043, Jenfelder Allee 70 A
T: 6 68 56-0
Fax: 6 68 56-1 02
E-Mail:
poststelle.pabhamburg@brh.bund.de
Leiter: Uwe Barth
Vertreter: Bertil Sander

Das Prüfungsamt des Bundes Hamburg ist Teil der externen Finanzkontrolle des Bundes. Es untersteht unmittelbar dem Bundesrechnungshof und besitzt gegenüber den geprüften Stellen die gleichen Befugnisse wie der Bundesrechnungshof selbst. Das Amt prüft die Bereiche:

- Personalwesen, Tarif- und Arbeitsrecht, Informations- und Kommunikationstechnik, Organisation I
- Straßenaufbau
- Verkehr (Wasser- und Schifffahrtsverwaltung, Kraftfahrtbundesamt und Bundesamt für Seeschifffahrt und Hydrographie)
- Zölle, Verbrauchsteuern, landwirtschaftliche Marktordnung
- Personalausgaben
- Leistungsgesetze

Seeämter Kiel / Hamburg / Rostock / Emden / Bremerhaven

24106 Kiel, Hindenburgufer 247
T: 04 31 / 33 94-53 11
Fax: 04 31 / 33 94-53 99
E-Mail: seeamtkiel@wsd-nord.de
Internet: www.wsd-nord.wsv.de

Wasser- und Schifffahrtsamt Hamburg

20148, Moorweidenstraße 14
T: 4 41 10-0
Fax: 4 41 10-3-65
Amtsleiter: Detlef Wittmüß
E-Mail: Poststelle-HH@hh.wsd-nord.de
Internet: www.wsa-hamburg.wsv.de

Bauhof Wedel
T: 0 41 03 / 93 14-0
Fax: 0 41 03 / 93 14-4 91

Außenbezirk Wedel
T: 0 41 03 / 93 14-0
Fax: 0 41 03 / 93 14-1 30

Außenbezirk Stade
T: 0 41 41 / 41 11 80
Fax: 0 41 41 / 41 11 85

Außenbezirk Glückstadt
T: 0 41 24 / 93 65-5
Fax: 0 41 24 / 93 65-3 10

Verkehrszentrale Brunsbüttel
T: 0 48 52 / 8 85 - 3 93
Fax: 0 48 52 / 8 73 88
E-Mail: vkz-hh@hh.wsd-nord.de

Zuständigkeitsbereich: Unterelbe von Tinsdal km 638,90 bis St. Margarethen km 689,10. Außerdem Dwarssloch, Haseldorfer Binnenelbe, Pagensander Nebenelbe, Glückstädter Nebenelbe, Mühlenberger Loch (Este-Zufahrt), Hahnöfer Nebenelbe, Lühesander Süderelbe und Wischhafener Fahrwasser, Pinnau bis zur Eisenbahnbrücke in Pinneberg (Strom-km 0,0), Seeschiffahrtsstraße, oberhalb nicht schiffbar, im Mündungsgebiet Sperrwerk, mündet in die Pagensander Nebenelbe; Krückau bis zur Straßenbrücke in Elmshorn (Strom-km 0,0), Seeschiffahrtsstraße, oberhalb nicht schiffbar, im Mündungsgebiet Sperrwerk, mündet in die Pagensander Nebenelbe; Stör bis Rensing (Strom-km 0,0), Seeschiffahrtsstraße; oberhalb Strom-km 1,5 nicht schiffbar, im Mündungsgebiet Sperrwerk; Este ab Unterwasser der Schleuse in Buxtehude (Strom-km 0,2) im Mündungsgebiet ein Sperrwerk (Inneres Este-Sperrwerk); Lühe von der Mühle in Horneburg (Strom-km 0,0), im Mündungsgebiet Sperrwerk; Schwingen von der Mündung in Stadersand bis unterhalb der Salztorschleuse in Stade (Strom-km 0,27); im Mündungsgebiet Sperrwerk; Bützflether Süderelbe (von der Mündung bis Strom-km 0,69) im Mündungsgebiet Sperrwerk; Ruthenstrom ab km 3,75 bis zur Elbe; Wischhafener Süderelbe ab km 8,0 bis zur Elbe, im Mündungsgebiet Sperrwerk, Freiburger Hafenpriel unterhalb Deichschleuse in Freiburg am Hafen Sperrwerk.



KONSULARISCHE VERTRETUNGEN UND ANDERE VERTRETUNGEN IN HAMBURG

Ägypten, Arabische Republik
(Generalkonsulat)
20149, Harvestehuder Weg 47
T: 4 13 32 60
Fax: 41 33 26 19

Albanien
(Honorarkonsulat)
22085, Kanalstraße 44
T: 2 29 23 -1 02
Fax: 22 92 31 95

Amerika, Vereinigte Staaten von
(Generalkonsulat)
20354, Alsterufer 27/28
T: 4 11 71-1 00
Fax: 41 17 12 22

Argentinien
(Generalkonsulat)
20148, Mittelweg 141
T: 4 41 84 60
Fax: 4 10 51 03

Bangladesch
(Honorarkonsulat)
20539, Billhorner Kanalstraße 69
T: 78 94 84 37
Fax: 7 89 04 01

Belgien
(Honorarkonsulat)
20459, Vorsetzen 35
T: 3 61 49 37 00
Fax: 3 61 49 37 07

Wirtschafts- und Handelsabteilung für die
Region Wallonien
22415, Langenhorner Markt 9, IV. OG.
T: 5 32 42 02 und 5 32 42 32
Fax: 5 32 42 52

Bolivien
(Honorargeneralkonsulat)
20148, Heimhuder Straße 33 a
T: 3 58 97 53
Fax: 34 28 56

Botswana
(Honorarkonsulat)
22113, Berzeliusstraße 45
T: 7 32 61 91
Fax: 7 32 85 06

Brasilien
(Honorarkonsulat)
20354, Alsterufer 38
T: 4 13 43-9 91
F: 4 13 43-9 99

Bulgarien
(Honorargeneralkonsulat)
20095, Alstertor 15
T: 4 10 35 12
Fax: 41 35 35 28

Chile
(Generalkonsulat)
20148, Harvestehuder Weg 7, II.
T: 45 75 85
Fax: 45 46 05

China, Volksrepublik
(Generalkonsulat)
22605, Elbchaussee 268
T: 82 27 60-0
Fax: 82 27 60 21

Costa Rica
(Honorargeneralkonsulat)
22609, Meyerhofstraße 8
T: 80 13 95
Fax: 80 99 59 43

Dänemark
(Generalkonsulat)
20148, Heimhuder Straße 77
T: 41 40 05-0
Fax: 4 10 40 57

Dominikanische Republik
(Generalkonsulat)
20249, Heilwigstraße 125
T: 47 40 84
Fax: 4 60 51 97

Ecuador
(Generalkonsulat)
20149, Rothenbaumchaussee 221
T: 44 31 35
Fax: 4 10 31 35

Estland
(Honorarkonsulat)
20148, Badestraße 38
T: 4 50 40 26
Fax: 4 50 40 51

Finnland
(Generalkonsulat)
20354, Esplanade 41, VIII.
T: 3 50 80 70
Fax: 3 48 01 16

Frankreich
(Generalkonsulat)
20148, Heimhuder Straße 55
T: 41 41 06-0
Fax: 41 41 06 60

Ghana
(Honorarkonsulat)
20459, Deichstraße 48-50
T: 37 22 66
Fax: 37 22 66

Griechenland
(Generalkonsulat)
20354, Neue ABC-Straße 10, II.
T: 4 13 24 30
Fax: 44 96 48

Großbritannien
(Generalkonsulat)
20148, Harvestehuder Weg 8a
T: 44 80 32-0
Fax: 4 10 72 59

Guatemala
(Honorarkonsulat)
20354, Esplanade 6
T: 35 01 72 39
Fax: 35 01 72 40

Guinea
(Honorargeneralkonsulat)
20457, Kleine Reichenstraße 1
T: 41 87 80
Fax: 44 83 56

Honduras
(Generalkonsulat)
20099, An der Alster 21
T: 2 80 22 05
Fax: 24 64 70

Indien
(Generalkonsulat)
20095, Raboisen 6
T: 33 80 36/32 47 44/ 33 05 57
Fax: 32 37 57

Indonesien
(Generalkonsulat)
22299, Bebelallee 15
T: 51 20 71-73
Fax: 5 11 75 31

Iran, Islamische Republik
(Generalkonsulat)
22299, Bebelallee 18
T: 5 14 40-60
Fax: 5 14 40-6 25

Irland
(Honorarkonsulat)
20148, Feldbrunnenstraße 43
T: 44 18 61 13
Fax: 44 18 65 51

Island
(Honorarkonsulat)
20095, Gertrudenstraße 3
T: 33 66 96
Fax: 33 13 47

Italien
(Generalkonsulat)
20148, Feldbrunnenstraße 54
T: 4 14 00 70
Fax: 41 40 07 39

Jamaika
(Honorarkonsulat)
20095, Ballindamm 1
T: 3 02 99-2 32
Fax: 30 29 92 80

Japan
(Generalkonsulat)
20095, Rathausmarkt 5
T: 33 30 17-0
Fax: 30 39 99 15

Jordanien
(Honorarkonsulat)
20148, Rothenbaumchaussee 95
T: 30 97 27-0
Fax: 30 97 27 27

Kanada
(Konsulat)
20095, Ballindamm 35, V. Stock
T: 46 00 27 13
Fax: 46 00 27 20

Kap Verde
(Honorarkonsulat)
20459, Deichstraße 9
T: 37 85 78 33
Fax: 37 85 78 41

Kenia
(Honorarkonsulat)
20095, Rathausstraße 6
T: 30 30 42 29
Fax: 30 30 43 33

Kirgisistan
(Honorarkonsulat)
20457, Am Sandtorkai 77
T: 37 50 09 26/27
Fax: 3 74 32 14

Kiribati
(Honorarkonsulat)
22763, Neumühlen 13
T: 36 14 61 12
Fax: 36 14 61 23

Kolumbien
(Honorarkonsulat)
20097, Wendenstraße 29
T: 2 38 55-6 94
Fax: 23 19 70

Kroatien
(Generalkonsulat)
20095, Hermannstraße 16
T: 31 13 17 oder 3 17 39 33
Fax: 31 13 18

Lettland
(Honorarkonsulat)
20354, Neuer Wall 72
T: 36 55 33
Fax: 36 96 56 56 und 6 07 27 89

Litauen
(Honorarkonsulat)
20457, Brodschranzen 4
T: 37 50 17 70
Fax: 37 65 53 34

Luxemburg
(Honorarkonsulat)
20354, Neuer Jungfernstieg 20
T: 35 06 01 50
Fax: 34 31 22

Madagaskar
(Honorargeneralkonsulat)
22305, Habichtstraße 41
T: 61 13 53 10
Fax: 61 13 53 11

Malawi
(Honorarkonsulat)
22609, Elbchaussee 419
T: 881 01 00
Fax: 88 91 32 23

Malaysia
(Honorargeneralkonsulat)
20459, Kajen 2
T: 37 21 72
Fax: 3 68 72 49

Mali
(Honorargeneralkonsulat)
22083, Hamburger Straße 11, VI. Stock
T: 2 27 80 39
Fax: 2 27 98 69

Malta
(Honorarkonsulat)
22767, Große Elbstraße 145F
T: 68 10 10
Fax: 6 89 08 09

Mexiko
(Honorarkonsulat)
20457, Kleine Reichenstraße 1
T: 32 50 88 67
Fax: 32 50 88 68



- Moldau**
(Honorarkonsulat)
22179, Haldesdorfer Straße 46
T: 63 64 73 89
Fax: 63 64 73 96
- Monaco**
(Honorarkonsulat)
20354, Neuer Jungfernstieg 20
T: 35 06 02 07
Fax: 35 06 09 03
- Namibia**
(Honorarkonsulat)
20099, An der Alster 82
T: 30 39 91 29
Fax: 30 39 91 69
- Nepal**
(Honorarkonsulat)
20354, Große Theaterstraße 7
T: 35 71 33 40
Fax: 35 71 33 41
- Neuseeland**
(Generalkonsulat)
20095, Zürich Haus, Domstraße 19
T: 4 42 55 50
Fax: 44 25 55 49
- Nicaragua**
(Honorarkonsulat)
22559, Wolferskamp 25
T: 81 75 77
Fax: 81 75 96
- Niederlande**
(Generalkonsulat)
20354, Alsterufer 10
T: 4 50 33 80
Fax: 45 03 50 73
- Niger**
(Honorarkonsulat)
20095, Fischertwiete 2; Chile-Haus Portal A / IV. OG
T: 33 97 91 16
Fax: 33 97 91 18
- Norwegen**
(Honorarkonsulat)
20095, c/o Frachtcontor Junge, Ballindamm 17
T: 30 00-6 15
Fax: 30 00-6 16
- Österreich**
(Generalkonsulat)
20354, Alsterufer 37
T: 41 32 95-00
Fax: 45 29 07
- Panama**
(Generalkonsulat)
20354, Gänsemarkt 44, V. Stock
T: 34 02 18/34 36 16
Fax: 35 37 71
- Papua-Neuguinea**
(Honorarkonsulat)
20457, Mattentwiete 5
T: 30 38 02 43
Fax: 30 38 02 45
- Peru**
(Generalkonsulat)
22301, Blumenstraße 28
T: 4 60 12 23
Fax: 48 18 54
- Philippinen**
(Generalkonsulat)
20149, Jungfrauenthal 13
T: 44 29 52/53
Fax: 45 99 87
- Polen**
(Generalkonsulat)
22309, Gründgensstraße 20
T: 6 11 87-0
Fax: 6 32 50 30
- Portugal**
(Generalkonsulat)
20354, Gänsemarkt 23, II.
T: 3 55 34-84
Fax: 3 55 34-8 60
- Ruanda**
(Honorarkonsulat)
20457, Am Sandtorkai 4 / Interamerican Coffee GmbH
T: 37 33 67
Fax: 37 31 23
- Rumänien**
(Honorargeneralkonsulat)
22083, Hamburger Straße 11, 14. OG
T: 22 69 30 06
Fax: 23 80 69 37
- Russland**
(Generalkonsulat der Russischen Föderation)
22085, Am Feenteich 20
T: 2 29 52 01 / 2 29 53 01 / 2 29 54 01
Fax: 2 29 77 27
- Schweden**
(Generalkonsulat)
20354, Alsterufer 15
T: 45 01 45-0
Fax: 45 01 45 14
- Schweiz**
(Generalkonsulat)
20095, Rathausmarkt 3
T: 30 97 82-0
Fax: 30 97 82 60
- Senegal**
(Honorargeneralkonsulat)
20097, Frankenstraße 3
T: 85 35 86 57
Fax: 85 35 86 49
- Serbien und Montenegro**
(Generalkonsulat)
20149, Harvestehuder Weg 101
T: 4 16 22 60
Fax: 4 10 47 47
- Seychellen**
(Honorargeneralkonsulat)
20457, Alter Wall 40 (Dorint-Hotel)
T: 34 66 06
Fax: 3 69 50 29 00
- Singapur**
(Honorargeneralkonsulat)
20095, Ballindamm 1
T: 30 29 92 90
Fax: 30 29 92 29
- Slowenien**
(Honorarkonsulat)
20095, Ballindamm 8
T: 4 13 29 00 und 4 4 191-8 01
Fax: 41 32 90 20
- Spanien**
(Generalkonsulat)
20148, Mittelweg 37
T: 41 46 46 0
Fax: 41 74 49
- Sri Lanka**
(Honorargeneralkonsulat)
20457, Pickhuben 9
T: 36 71 40
Fax: 36 14 31 70
- Südafrika**
(Honorarkonsulat)
22767, Palmaille 45
T: 3 80 16-3 93
Fax: 3 80 16-6 63
- Syrien**
(Honorarkonsulat)
20457, Brooktor 11
T: 32 18 61
Fax: 32 70 86
- Tansania**
(Honorarkonsulat)
25474 Bönningstedt, Franz Rabe Straße 23
T: 2 50 79 36
Fax: 55 60 12 54
- Thailand**
(Honorargeneralkonsulat)
20099, An der Alster 85
T: 24 83 91 18
Fax: 24 83 92 06
- Tonga**
(Honorargeneralkonsulat)
22305, Habichtstraße 41
T: 6 11 35-3 75
Fax: 6 11 35-3 76
- Trinidad und Tobago**
(Honorarkonsulat)
20095, Raboisen 3
T: 2 20 03 96
Fax: 2 20 67 56
- Tschechische Republik**
(Honorarkonsulat)
20148, Feldbrunnenstraße 72
T: 41 35 24 96
Fax: 4 10 73 55
- Türkei**
(Generalkonsulat)
20148, Tesdorfstraße 18
T: 44 80 33-0
Fax: 44 52 58
- Tunesien**
(Konsulat)
22085, Overbeckstraße 19
T: 2 20 17 56/57
Fax: 2 27 97 86
- Tuvalu**
(Honorarkonsulat)
20099, An der Alster 45
T: 2 48 38-3 66
Fax: 2 48 38-3 75
- Uganda**
(Honorarkonsulat)
22869 Schenefeld, Dornkamp 18
T: 83 93 21 95
- Ukraine**
(Generalkonsulat)
22087, Mundsburger Damm 1
T: 2 29 49-80
Fax: 2 29 49-8 13
- Ungarn**
(Honorargeneralkonsulat)
20354, Alsterufer 45
T: 45 29 56
Fax: 4 50 05 72
- Uruguay**
(Generalkonsulat)
20149, Hochallee 76
T: 4 10 65 42
Fax: 4 10 84 01
- Venezuela**
(Generalkonsulat)
20148, Rothenbaumchaussee 30
T: 4 10 12 41 und 4 10 12 71
Fax: 4 10 81 03
- Vietnam**
(Honorargeneralkonsulat)
20459, Baumwall 7
T: 36 97 96 61
Fax: 36 20 88
- Zentralafrikanische Republik**
(Honorarkonsulat)
22393, Gemeinweide 10
T: 41 34 55 30
Fax: 41 34 55 39
- Zypern**
(Generalkonsulat)
20148, Rothenbaumchaussee 3
T: 4 10 74 97
Fax: 4 10 72 46
- Handelsvertretungen**
- Amerika, Vereinigte Staaten von**
U.S. Commercial Service
20354, Alsterufer 27/38
T: 41 17 13 04
Fax: 4 10 65 98
- Korea**
Korea Trade Center
20097, Heidenkampsweg 66
T: 23 22 35/23 26 38
Fax: 23 39 98
- Kulturelle Institute**
- Amerika, Vereinigte Staaten von**
Amerikazentrum Hamburg e.V.
20148, Rothenbaumchaussee 15
T: 45 01 04 22
Fax: 44 80 96 98
- Frankreich**
Institut Francais
20148, Heimhuder Straße 55
T: 41 33 25-0
Fax: 41 33 25-25
- Internationale Institutionen**
Internationaler Seegerichtshof
22609, Am Internationalen Seegerichtshof 1
T: 35 60 70
Fax: 35 60 72 45
- UNESCO - Institut für Pädagogik**
20148, Feldbrunnenstraße 58
T: 44 80 41-0
Fax: 4 10 77 23
- Andere Vertretungen**
Taipeh Wirtschafts- und Kulturbüro
20148, Mittelweg 144
T: 44 77 88
Fax: 44 71 87



Übersicht der am hamburgischen Telekommunikationsnetz angeschlossenen Vermittlungen (Stand 01/2006)

Behörde / Dienststelle **Rufnummern**

Rathaus Hamburg **4 28 31 - 0**

BEHÖRDEN

Behörde für Bildung und Sport	4 28 63 - 0
Behörde für Inneres	4 28 39 - 0
- Polizei Hamburg	4 28 65 - 0
- Feuerwehr Hamburg	4 28 51 - 0
Behörde für Soziales, Familie, Gesundheit und Verbraucherschutz	4 28 63 - 0
- Amt für Gesundheit und Verbraucherschutz	4 28 37 - 0
Behörde für Stadtentwicklung und Umwelt	
- Standort Stadthaus	4 28 40 - 0
- Standort Billstraße	4 28 45 - 0
Behörde für Wirtschaft und Arbeit	4 28 41 - 0
Behörde für Wissenschaft und Forschung	
- Hochschulamt	4 28 63 - 0
Finanzbehörde	4 28 23 - 0
Justizbehörde	4 28 43 - 0
Kulturbehörde	4 28 24 - 0
- Staatsarchiv	4 28 31 - 0
Personalamt	4 28 31 - 0
Senatskanzlei	4 28 31 - 0

BEZIRKSÄMTER UND ORTSÄMTER

Hamburg Service **4 28 28 - 0/HAMBURG (4 2 6 2 8 7 4)**

Ist die **zentrale telefonische Anlaufstelle** für die Bezirksverwaltung in Hamburg:

Bezirksamt Altona
Bezirksamt Bergedorf
Bezirksamt Eimsbüttel
Bezirksamt Hamburg-Mitte
Bezirksamt Hamburg-Nord
Bezirksamt Harburg
Bezirksamt Wandsbek
Ortsamt Alstertal
Ortsamt Barmbek-Uhlenhorst
Ortsamt Billstedt
Ortsamt Blankenese
Ortsamt Bramfeld
Ortsamt Finkenwerder
Ortsamt Fuhlsbüttel
Ortsamt Lokstedt
Ortsamt Rahlstedt
Ortsamt Stellingen
Ortsamt Süderelbe
Ortsamt Vier- und Marschlande
Ortsamt Walddörfer
Ortsamt Wilhelmsburg

FINANZÄMTER

Finanzamt für Großunternehmen in Hamburg	4 28 53 - 05
Finanzamt für Prüfungsdienste und Strafsachen in Hamburg	4 28 11 - 50 00
Finanzamt für Steuererhebung in Hamburg	4 28 53 - 03
Finanzamt für Verkehrsteuern und Grundbesitz in Hamburg	4 28 43 - 60
Finanzamt Hamburg - Altona	4 28 11 - 02
Finanzamt Hamburg - Am Tierpark	4 28 11 - 04
Finanzamt Hamburg - Barmbek-Uhlenhorst	4 28 60 - 0
Finanzamt Hamburg - Bergedorf	4 28 28 - 0 HamburgService
Finanzamt Hamburg - Eimsbüttel	4 28 07 - 0
Finanzamt Hamburg - Hansa	4 28 53 - 01
Finanzamt Hamburg - Harburg	4 28 28 - 0 HamburgService
Finanzamt Hamburg - Mitte	4 28 53 - 02
Finanzamt Hamburg - Nord	4 28 06 - 0
Finanzamt Hamburg - Oberalster	4 28 54 - 90
Finanzamt Hamburg - Wandsbek	4 28 28 - 0 HamburgService

GERICHTE / STAATSANWALTSCHAFTEN

Amtsgericht Hamburg	4 28 43 - 0
Amtsgericht Hamburg - Altona	4 28 28 - 0 HamburgService
Amtsgericht Hamburg - Barmbek	4 28 63 - 0
Amtsgericht Hamburg - Bergedorf	4 28 28 - 0 HamburgService
Amtsgericht Hamburg - Blankenese	4 28 28 - 0 HamburgService
Amtsgericht Hamburg - Harburg	4 28 28 - 0 HamburgService
Amtsgericht Hamburg - St. Georg	4 28 43 - 0
Amtsgericht Hamburg - Wandsbek	4 28 28 - 0 HamburgService
Arbeitsgericht Hamburg	4 28 63 - 0
Finanzgericht Hamburg	4 28 43 - 0
Hamburgisches Obergerverwaltungsgericht	4 28 43 - 0
Hamburgisches Verfassungsgericht	4 28 43 - 0
Hanseatisches Oberlandesgericht (OLG)	4 28 43 - 0
Landesarbeitsgericht Hamburg	4 28 63 - 0
Landessozialgericht Hamburg	4 28 40 - 0
Landgericht Hamburg (LG)	4 28 43 - 0
Sozialgericht Hamburg	4 28 63 - 0
Verwaltungsgericht Hamburg	4 28 43 - 0
Staatsanwaltschaften bei dem LG und dem OLG	4 28 43 - 0

JUSTIZVOLLZUGSANSTALTEN

JVA Billwerder	4 28 878 - 0
JVA Fuhlsbüttel	4 28 001 - 0
JVA Glasmoor	428 858 - 0
JVA Hahnhöfersand	4 28 36 - 0
Untersuchungshaftanstalt	4 28 29 - 0

HOCHSCHULEN

Deutsches Elektronen Synchrotron (DESY)	89 98 - 0
Hafen City Universität	4 28 27 - 0
Hochschule für Angewandte Wissenschaften	4 28 75 - 0
Hochschule für Bildende Künste	4 28 989 - 0
Hochschule für Musik und Theater	4 28 482 - 0
Technische Universität Hamburg-Harburg	4 28 78 - 0
Universität Hamburg	4 28 38 - 0
Universitäts-Klinikum Hamburg-Eppendorf	4 28 03 - 0

WEITERE EINRICHTUNGEN UND DIENSTSTELLEN

Bernhard-Nocht-Institut	4 28 18 - 0
Bürgerbüro	4 28 31 - 24 11
Bundesforschungsanstalt f. Fischerei	3 89 05 - 0
Denkmalschutzamt	4 28 63 - 0
Hamburgischer Datenschutzbeauftragter	4 28 54 - 40 41
Hamburger Weltwirtschaftsarchiv (HWWA)	4 28 34 - 0
Kinder- und Jugendnotdienst	4 28 49 - 0
Landeszentrale für Politische Bildung	4 28 31 - 0
Musikhalle Hamburg (Laeisz-Halle)	35 76 66 - 0
Nordwest Lotto u. Toto	6 32 05 - 0
Oberfinanzdirektion (Bund)	4 28 20 - 0
Öffentliche Rechtsauskunft- u. Vergleichsstelle	4 28 43 - 30 72
Rechnungshof der Freien und Hansestadt Hamburg	4 28 23 - 0
SAGA / GWG	4 26 66 - 0
Spirag	3 39 54 - 0
Staats- und Universitätsbibliothek Hamburg	4 28 38 - 22 33

LANDESBETRIEBE UND ANSTALTEN, STIFTUNGEN UND KÖRPERSCHAFTEN DES ÖFFENTLICHEN RECHTS

Dataport	4 28 46 - 0
Hamburg Port Authority	4 28 47 - 0
Hamburger Bücherhallen	4 26 06 - 0
Hamburger Friedhöfe	5 93 88 - 0
Hamb. Gesellschaft f. Vermögens- und Beteiligungsverwaltung	32 32 23 - 0
Hamburger Stadtentwässerung	34 98 - 90
Hamburger Wasserwerke	78 88 - 0
Landesbetrieb Geoinformation und Vermessung	4 28 26 - 0
Landesbetrieb Verkehr	4 28 58 - 0
Landesbetrieb Zentrum für Personaldienste	4 28 41 - 0
Landesunfallkasse	2 71 53 - 0
pflügen & wohnen	20 22 - 0
Statistisches Amt für Hamburg und Schleswig-Holstein	4 28 31 - 17 66

SERVICERUFNUMMER

Zeitanzeige	4 28 99 - 0
HamburgService	4 28 28 - 0

Infos · Fahrpläne · Service
www.hvv.de · 040-19 449

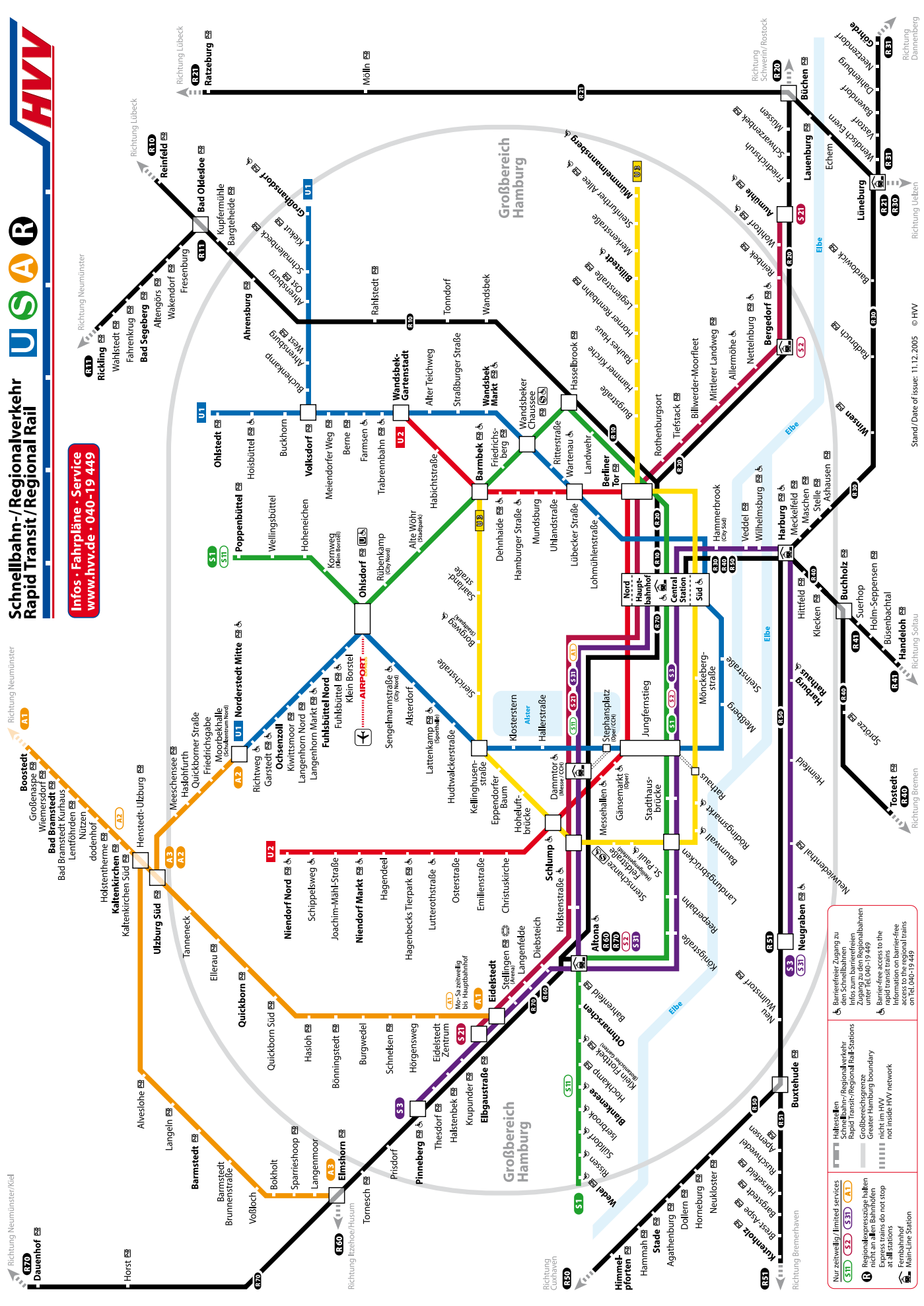

Nur zeitweilig/limited services
 (S1) (S2) (S3) (S4) (S5) (S6) (S7) (S8) (S9) (S10) (S11) (S12) (S13) (S14) (S15) (S16) (S17) (S18) (S19) (S20) (S21) (S22) (S23) (S24) (S25) (S26) (S27) (S28) (S29) (S30) (S31) (S32) (S33) (S34) (S35) (S36) (S37) (S38) (S39) (S40) (S41) (S42) (S43) (S44) (S45) (S46) (S47) (S48) (S49) (S50) (S51) (S52) (S53) (S54) (S55) (S56) (S57) (S58) (S59) (S60) (S61) (S62) (S63) (S64) (S65) (S66) (S67) (S68) (S69) (S70) (S71) (S72) (S73) (S74) (S75) (S76) (S77) (S78) (S79) (S80) (S81) (S82) (S83) (S84) (S85) (S86) (S87) (S88) (S89) (S90) (S91) (S92) (S93) (S94) (S95) (S96) (S97) (S98) (S99) (S100)

Haltestellen
 Schnellbahn-/Regionalverkehr
 Rapid Transit-/Regional Rail-Stationen
 Grobbereichsgrenze
 Haltestellen, die nicht im HVV-Netz sind

Barrierefreier Zugang zu den Schnellbahnen
 Info zum barrierefreien Zugang zu den Schnellbahnen unter Tel. 040-19 449

Barrierefreier Zugang zu den Rapid Transit-Stationen
 Info zum barrierefreien Zugang zu den Rapid Transit-Stationen unter Tel. 040-19 449

Barrierefreier Zugang zu den Regionalverkehrsstationen
 Info zum barrierefreien Zugang zu den Regionalverkehrsstationen unter Tel. 040-19 449

Information on barrier-free access to all stations
 Main-Line Station