



2008/2009 **Hamburg Handbuch**
Mit Hamburg verbunden





Liebe Mitbürgerinnen und Mitbürger,
sehr geehrte Damen und Herren,

Hamburg ist eine Stadt mit unglaublich vielen Facetten – Welthandels- und Hafenstadt, international drittgrößter Standort der zivilen Luftfahrt, Medienstadt, deutsche Stiftungshauptstadt, Motor einer Metropolregion von vier Millionen Menschen. Die Chinesen, für die Hamburg das Tor nach Europa ist, nennen es „Hanbao“; die Burg der Chinesen, in einer japanischen Übersetzung sind wir dank der Alster und der vielen Parks „die grüne Stadt im Wald“.

Vielfältig, facettenreich, dynamisch – die Hansestadt ist randvoll mit ideenreichen, tatkräftigen Menschen und Heimat zahlreicher Institutionen, die die unterschiedlichsten Themengebiete bearbeiten.

So weit, so gut. Nur ist es zugegebenermaßen nicht immer ganz einfach, den Überblick zu behalten. Wer ist wer? Wer sitzt wo? Wer macht was? Wer könnte mir bei diesem oder jenem Projekt Unterstützung leisten in Rat und Tat?

Da ist es gut, dass es das Hamburg-Handbuch gibt, den Kompass für die Navigation im weiten, nicht immer einfach zu überschauenden Territorium Hamburger Institutionen. Ich bin sicher, dass diese neue, überarbeitete Ausgabe Ihnen beste Dienste leisten wird.

Erster Bürgermeister
Ole von Beust



Hamburg Handbuch

2008/2009

Redaktion:

Finanzbehörde - Organisation und Zentrale Dienste -
Gänsemarkt 36, 20354 Hamburg
Maïke Horn, Anja Engelke, Monika Groß
Telefon (040) 42823-1552 / 2340
E-Mail: maïke.horn@fb.hamburg.de
Zentrale Telefon-Nr. für die Verteilung/Nachbestellungen: 42823-1585 / 2443

Herausgeber:

Finanzbehörde - Organisation und Zentrale Dienste -
in Zusammenarbeit mit der Pressestelle des Senats

Verleger:



Dumrath & Fasnacht



Dumrath & Fasnacht KG (GmbH & Co.)
Winsbergring 38, 22525 Hamburg
Kostenfreies Service-Telefon: 0800 44 666 88
Internet: www.duf.de · E-Mail: info@duf.de

Auflage: 180 000

Dieses Handbuch wird abgegeben bei den Bezirksämtern,
den Job-Centern von team.arbeit.hamburg, den Hamburger Öffentlichen Bücherhallen,
den T-Punkt-Läden, Post- und Postbankfilialen,
der Handelskammer und Handwerkskammer, dem Hamburger Abendblatt-Center,
HypoVereinsbank, Dresdner Bank, SEB-Bank und der Sparkasse Holstein.

Titelbild:

www.mediaserver.hamburg.de

Druck und Bindung:

MOHN Media Mohndruck GmbH, Carl-Bertelsmann-Straße 161 M, 33311 Gütersloh

Vorwort

► **Hamburger Übersichten**

Übersichtskarte der Bezirke und Stadtteile
Lage, Flächen und Wohnbevölkerung
Hamburgs

Ehrungen - Auszeichnungen - Kulturpreise
Amtliche Veröffentlichungen
Hamburger Abgeordnete im Bundestag
und im Europäischen Parlament

► **Zeichenerklärung**

Aufgabenverlagerungen in der Hamburger
Verwaltung, Verzeichnis der Symbole und
Abkürzungen, Anschriftenerläuterung

► **Verfassungsorgane**

Bürgerschaft
Senat

Hamburgisches Verfassungsgericht

► **Besondere Behörden und Organe**

Rechnungshof der Freien
und Hansestadt Hamburg
Der Hamburgische Datenschutzbeauftragte
Gesamtvertrauensmann der
Schwerbehinderten des
hamburgischen öffentlichen Dienstes
Landespersonalausschuss
Richterwahlausschuss
Kommission für Bodenordnung
Kommission für Stadtentwicklung

► **Gliederungsplan der Verwaltung der Freien u. Hansestadt Hamburg**

► **Senatsämter**

Senatskanzlei
Personalamt

► **Fachbehörden**

Justizbehörde

Gerichte s. Abschnitt >Rechtspflege<

Behörde für Schule und Berufsbildung

Schulen und andere Einrichtungen

Behörde für Wissenschaft und Forschung

Hochschulen

Forschungseinrichtungen

Behörde für Kultur, Sport und Medien

Staatsarchiv

Behörde für Soziales, Familie,

Gesundheit und Verbraucherschutz

Krankenhäuser

Behörde für Stadtentwicklung und Umwelt

Behörde für Wirtschaft und Arbeit

Behörde für Inneres

Polizei

Feuerwehr

Finanzbehörde

Finanzämter

► **Bezirksämter**

Allgemeine Aufgabenbeschreibung
und Gliederung

Bezirksamt Hamburg-Mitte

Bezirksamt Altona

Bezirksamt Eimsbüttel

Bezirksamt Hamburg-Nord

Bezirksamt Wandsbek

Bezirksamt Bergedorf

Bezirksamt Harburg

► **Rechtspflege**

Hanseatisches Oberlandesgericht

Gemeinsames Prüfungsamt

der Länder Freie Hansestadt Bremen,

Freie und Hansestadt Hamburg

sowie Schleswig-Holstein

Justizprüfungsamt

Richterdienstsenat bei dem Hanseatischen

Oberlandesgericht

Anwaltsgerichtshof Hamburg in der

Freien und Hansestadt

Senat für Notarsachen

Landgericht Hamburg

Amtsgericht Hamburg

Amtsgericht Hamburg-Altona

Amtsgericht Hamburg-Barmbek

Amtsgericht Hamburg-Bergedorf

Amtsgericht Hamburg-Blankenese

Amtsgericht Hamburg-Harburg

Amtsgericht Hamburg-St.Georg

Amtsgericht Hamburg-Wandsbek

Hamburgisches Oberverwaltungsgericht

Hamburgischer Berufsgerichtshof

für die Heilberufe

Verwaltungsgericht Hamburg

Finanzgericht Hamburg

Landesarbeitsgericht Hamburg

Arbeitsgericht Hamburg

Landessozialgericht Hamburg

Sozialgericht Hamburg

Generalstaatsanwaltschaft Hamburg

Staatsanwaltschaft Hamburg

► **Unternehmen, Stiftungen und Vereine unter staatlicher Einflussnahme**

Aby-Warburg-Stiftung (Warburg-Haus)

Akademie für Publizistik in Hamburg

AKN Eisenbahn AG

AMI Arzneimittelunter-

suchungsinstitut-Nord GmbH

Arbeit und Lernen Hamburg GmbH

Arbeitsrechtliche Vereinigung

Hamburg e.V.

Asklepios Kliniken LBK Hamburg GmbH

ATG Alster-Touristik GmbH

Bäderland Hamburg GmbH

Berufliches Trainingszentrum

Hamburg GmbH

Berufsbildungswerk Hamburg GmbH

Berufsförderungswerk Hamburg GmbH

Deichtorhallen-Ausstellungen GmbH
 Deutsches Elektronen-Synchrotron DESY
 Deutsches Klimarechenzentrum GmbH
 Elbe-Werkstätten GmbH
 Filmförderung Hamburg GmbH
 Fischmarkt Hamburg-Altona GmbH
 Flughafen Hamburg GmbH
 Gesellschaft zur Beseitigung von
 Sonderabfällen mbH
 GIGA German Institute of
 Global and Area Studies
 GKSS-Forschungszentrum
 Geesthacht GmbH
 HADAG Seetouristik und Fährdienst AG
 HafenCity Hamburg GmbH
 Hamburg-CONSULT
 Hamburg Innovation GmbH
 Hamburg.de GmbH & Co. KG
 Hamburg Marketing GmbH (HMG)
 Hamburg Messe und Congress GmbH
 Hamburg Tourismus GmbH
 hamburgere arbeit-
 Beschäftigungsges. mbH
 Hamburger Ausbildungszentrum
 (HAZ) e.V.
 Hamburger Außenwerbung GmbH,
 Gewerbebauförderung mbH (HaGG)
 HGV Hamburger Gesellschaft für Vermögens-
 und Beteiligungsverwaltung mbH
 Hamburger Hafen- und
 Logistik Aktiengesellschaft
 Hamburger Hochbahn Aktiengesellschaft
 Hamburger Sparkasse
 Hamburger Stiftung Hilfe für
 politisch Verfolgte
 Hamburger Stiftung Hilfe für NS-Verfolgte
 Hamburger Verkehrsverbund GmbH
 Hamburg Wasser
 Hamburger Werkstatt GmbH
 Hamburgische Kulturstiftung
 Hamburgische Schiffbau-
 Versuchsanstalt GmbH
 Heinrich-Pette-Institut für Experimentelle
 Virologie und Immunologie
 an der Universität Hamburg
 HSH Nordbank AG
 IBA Hamburg GmbH
 IMPF Hamburgische Immobilien
 Management Gesellschaft mbH
 Institut für die Geschichte
 der deutschen Juden
 Internationale Gartenschau 2013 GmbH
 Johann Daniel Lawaetz-Stiftung
 Jugendbildung Hamburg GmbH
 Lawaetz-Service GmbH
 Museen/Stiftung Historische
 Museen Hamburg
 Altonaer Museum
 Helms Museum
 Museum der Arbeit
 Museum für Hamburgische Geschichte

Hamburger Kunsthalle
 Museum für Kunst und Gewerbe
 Hamburgisches Museum für Völkerkunde
 LOTTO Hamburg GmbH
 Nordwestdeutsche Klassenlotterie NKL
 P+R –Betriebsgesellschaft mbH
 Projektierungsgesellschaft
 Finkenwerder mbH & Co. KG
 PIER Holding GmbH
 PIER Service & Consulting GmbH
 ReGe Hamburg Projektrealisierungs-
 gesellschaft GmbH
 Rudolf-Ballin-Stiftung e.V.
 SAGA / GWG – Siedlungs-Aktiengesellschaft
 Hamburg und Gesellschaft für Wohnen
 und Bauen GmbH
 SBB Kompetenz gGmbH
 SBB Stiftung Berufliche Bildung
 SGG – Städtische Gebäudeeigenreinigung
 GmbH
 SIM - Sprinkenhof Immobilien
 Management GmbH
 Sprinkenhof AG (SpriAG)
 Stiftung Denkmalpflege
 Stiftung Grone-Schule
 Stiftung „Hamburger Öffentliche
 Bücherhallen“
 Theater
 Deutsches Schauspielhaus in Hamburg
 Hamburgische Staatsoper
 Kampnagel
 Internationale Kulturfabrik GmbH
 Thalia-Theater GmbH
 TUTech Innovation GmbH und
 Hamburg Innovation GmbH
 Verbraucher-Zentrale Hamburg e.V.
 Vereinigung Hamburger
 Kindertagesstätten gGmbH
 VHH PVG Unternehmensgruppe
 Weiterbildung Hamburg e.V.
 WERT – Wertstoff-Einsammlung GmbH
 Winterhuder Werkstätten GmbH
 Wirtschaftszentrum Hamburg
mit seinen Mitgliedsfirmen
 - Bürgerschaftsgemeinschaft Hamburg GmbH
 - BTG Beteiligungsgesellschaft Hamburg mbH
 - Hamburger Initiative für Existenzgründungen
 und Innovationen H.E.I.
 - Hamburgische Gesellschaft für
 Wirtschaftsförderung mbH
 - Innovationsstiftung Hamburg
 - Mittelstandsförderinstitut
 Zeitwerk GmbH Personalservice

► Körperschaften und Anstalten des öffentlichen Rechts

Ärztekammer Hamburg
 AOK Rheinland / Hamburg
 Apothekerkammer Hamburg
 Berufsgenossenschaften in Hamburg
 BKK – Landesverband NORD
 Bundesanstalt für Immobilienaufgaben

Bundeslotsenkammer
 City BKK
 Dataport
 Deutsche Rentenversicherung und
 Deutsche Rentenversicherung Nord
 Eichdirektion Nord
 Ersatzkassen in Hamburg
 Hanseatische Feuerwehr Unfallkasse Nord
 F & w fördern und wohnen
 Hafenslotsenbrüderschaft Hamburg
 Hamburg Port Authority
 Hamburger Börse
 Hamburger Friedhöfe
 Hamburgische Architektenkammer
 Hamburgische Ingenieurkammer Bau
 Hamburgische Notarkammer
 Hamburgische Wohnungsbaukreditanstalt
 Hamburgischer Versorgungsfonds
 Handelskammer Hamburg
 Handwerkskammer Hamburg
 Hanseatische Rechtsanwaltskammer
 Innungen
 Innungskrankenkasse Hamburg
 Kassenärztliche Vereinigung Hamburg
 Kassenzahnärztliche Vereinigung Hamburg
 Kirchen und Religionsgesellschaften
 Landwirtschaftskammer Hamburg
 LBK Hamburg Immobilien (LBK)
 LBS Bausparkasse Schleswig-Holstein-
 Hamburg AG
 Lotsenbrüderschaft Elbe
 Medienanstalt Hamburg / Schleswig-Holstein
 Medizinischer Dienst
 der Krankenversicherung Hamburg
 Norddeutscher Rundfunk
 Psychotherapeutenkammer
 Stadtreinigung Hamburg
 Statistisches Amt für
 Hamburg und Schleswig-Holstein
 Steuerberaterkammer Hamburg
 Studierendenwerk Hamburg
 Tierärztekammer Hamburg
 Universitätsklinikum
 Hamburg-Eppendorf (UKE)
 Versorgungskasse
 für staatliche Angestellte
 Wasser- und Bodenverbände
 Wirtschaftsprüferkammer
 Zahnärztekammer Hamburg

► Bundesbehörden und andere nicht-hamburgische Behörden in Hamburg

Agentur für Arbeit Hamburg
 Arbeitsgemeinschaft SGB II
 (team.arbeit.hamburg)
 Bundesamt für Migration und Flüchtlinge
 Bundesamt für Seeschifffahrt
 und Hydrographie
 Bundesanstalt für Landwirtschaft und
 Ernährung
 Bundeseisenbahnvermögen

Johann Heinrich von Thünen-Institut
 Bundesforschungsanstalt für Ländliche Räume,
 Wald und Fischerei
 Bundesanstalt für Wasserbau
 Bundesfinanzdirektion Nord
 Bundesmonopolverwaltung f. Branntwein
 Bundesnetzagentur für Elektrizität, Gas,
 Telekommunikation, Post und Eisenbahn
 Bundespolizei
 Bundesstelle für
 Seeunfalluntersuchung (BSU)
 Bundeswehr
 Deutsche Bundesbank
 Deutsche Flugsicherung GmbH
 Deutscher Wetterdienst
 Eisenbahn-Bundesamt
 Goethe-Institut Hamburg e.V.
 Goethe-Institut e.V.
 Prüfungsamt des Bundes Hamburg
 Seeämter Kiel / Hamburg / Rostock
 Emden / Bremerhaven
 Wasser- und Schifffahrtsamt Hamburg

► Konsularische Vertretungen und andere Vertretungen in Hamburg

Konsularische Vertretungen in Hamburg
 Handelsvertretungen
 Kulturelle Institute
 Internationale Institutionen

► Redaktionelle Sonderbeiträge

Hamburg@work
 Städtepartnerschaften
 Europäische Adressen für Hamburg
 Aufgabenverlagerungen in der
 Hamburger Verwaltung
 Behördenkürzel
 Dataport
 Ferientermine
 Sportstadt Hamburg
 Kulturstadt Hamburg -Laeiszhalle-
 Gesundheit in Hamburg von A-Z
 Hamburg schützt seine Kinder
 Statistisches Amt
 für Hamburg und Schleswig-Holstein
 Bauen, Wohnen und Verkehr von A-Z
 Umweltschutz in Hamburg von A-Z
 Hamburg Welcome Center
 E-Government
 Betriebliches Vorschlagswesen (BVW)
 Behördenfinder
 Mobile Bürgerdienste
 Zentrum Wirtschaft, Bauen und Umwelt
 Hamburg-Tourismus
 Wirtschaftszentrum Hamburg
 HVV-Netzplan

FREIE UND HANSESTADT HAMBURG Die 7 Bezirke und 105 Stadtteile



Flächen und Bevölkerung der Bezirke der Freien und Hansestadt Hamburg am 1. März 2008

Bezirke ¹⁾	Fläche in ha	Bevölkerung ²⁾	Einwohner auf 1 ha
Hamburg-Mitte	14.226,4	289.100	20
Altona	7.790,3	257.250	33
Eimsbüttel	4.979,9	252.000	51
Hamburg-Nord	5.776,9	287.850	50
Wandsbek	14.754,4	412.050	28
Bergedorf	15.475,8	119.750	8
Harburg	12.520,3	152.600	12
Insgesamt	75.524,5	1.770.600	23

¹⁾ nach dem Gesetz über die räumliche Gliederung der Freien und Hansestadt Hamburg vom 6. Juli 2006.

²⁾ Stand: 31. 12. 2007, umgeschätzt auf die neue räumliche Gliederung der Bezirke.

Geographische Lage

Ausdehnung des hamburgischen Staatsgebietes: von 53° 23' 48" bis 53° 44' 28" nördl. Breite (38,6 km), von 9° 43' 53" bis 10° 19' 36" östl. Länge (41,3 km) von Greenwich. Gesamtlänge der hamburgischen Landesgrenze: rund 206 km, davon mit Niedersachsen: rund 78 km, mit Schleswig-Holstein: rund 128 km. Geographische Lage des Turms der Michaeliskirche (Nullpunkt der althamburgischen Vermessung): 53° 32' 60" nördl. Breite und 9° 58' 47" östl. Länge von Greenwich. Geographische Lage der Sternwarte Bergedorf: 53° 28' 52" nördl. Breite und 10° 14' 26" östl. Länge von Greenwich.





Ihre Ansprechpartner:

Hamburg@work Info-Office

Clustermanagerin Medien, IT
und Telekommunikation
Dörthe Zurmöhle
Habichtstr. 41
22305 Hamburg
Tel. 040 / 8000463-35
doerthe.zurmoehle@hamburg-media.net
www.hamburg-media.net

Hamburg@work

Freie und Hansestadt Hamburg

Freie und Hansestadt Hamburg
Behörde für Kultur, Sport und Medien
Abteilung Medienwirtschaft, IT und Telekom-
munikation Jens Unrau
Alter Steinweg 4
20459 Hamburg
Tel. 040 / 42841-1352
jens.unrau@bksm.hamburg.de

Hamburg@work e.V.

Beatrice Föhles
Geschäftsleitung
Habichtstr. 41
22305 Hamburg
Tel. 040 / 8000463-56
beatrice.foehles@hamburg-media.net
www.hamburg-media.net

Hamburg@work:

Wegweiser der Digitalen Wirtschaft

Das Tor zur Welt ist digital – seit Jahren ist Hamburg zentraler Knotenpunkt der digitalen Wirtschaft: Rund 8.000 Unternehmen aus dem Bereich der Informations- und Kommunikationstechnologien (IuK) zählt die Handelskammer Hamburg in Hamburg. Die digitalen Technologien werden als Wirtschaftsfaktor zunehmend wichtiger, denn es sind im Wesentlichen digitale Innovationen und daraus resultierende Dienstleistungen, die die Produktivität erhöhen und damit die globale Wettbewerbsfähigkeit der produzierenden und anwendenden Wirtschaft sicherstellen. Aufgrund der Wachstumsperspektiven und der gesamtwirtschaftlichen Bedeutung ist die IT-Wirtschaft als eine der Schwerpunktbereiche im Konzept „Metropole Hamburg - Wachsende Stadt“ definiert worden.

Hamburg@work ist die Hamburger Initiative für Medien, IT und Telekommunikation. Sie wird getragen von der Freien und Hansestadt Hamburg sowie Hamburger Unternehmen, die sich im Hamburg@work e.V. zusammengeschlossen haben. Mit seinen mehr als 2.500 Mitgliedern aus über 650 Unternehmen aus der digitalen Wirtschaft ist Hamburg@work das bundesweit größte Netzwerk der Branche. Ziel der seit 1997 agierenden Public-Private-Partnership ist es, die exponierte Position der Medienmetropole Hamburg als Standort der Informations- und Kommunikationstechnologien auszubauen und die Unternehmen dieser Branchen zu unterstützen. Dazu bietet Hamburg@work ein breites Leistungsportfolio in den Bereichen Information, Service & Support, Networking & Events und Fachgruppen und Projektteams.

Information

Als Newsplattform vernetzt das hamburg-media.net die Unternehmen der Medien- und IT-Branche durch ein breites Serviceangebot und liefert tagesaktuelle Informationen. Der Newsletter von Hamburg@work informiert wöchentlich rund 15.000 Abonnenten über Aktuelles aus der Digitalen Wirtschaft Hamburgs. Mit der Xing-Premiumgruppe bietet Hamburg@work seinen Mitgliedern und Interessierten die Möglichkeit, sich zu relevanten Themen auch online auszutauschen. Das vierteljährlich erscheinende Print-Magazin „ALWAYS ON“ rundet das Angebot ab und bietet Storys zu aktuellen Topthemen, Porträts neuer Unternehmen und einen umfangreichen Terminkalender im freien Abonnement.

Service & Support

Die Hamburger Wirtschaftsförderung (HWF) hilft bei der Immobiliensuche und vermittelt Business-Kontakte zu Unternehmen und Netzwerken im In- und Ausland. Darüber hinaus berät die Behörde für Kultur, Sport und Medien (BKSM) Unternehmen der digitalen Wirtschaft bei der Suche nach finanziellen Fördermitteln und fungiert als Schnittstelle zu Politik und Verwaltung.

Networking & Events

Die „Hamburger onlineKapitäne“, veranstaltet vom Hamburg@work e.V., sind bundesweit der größte deutsche Internet-Branchentreff. Die CXO Lounge bringt Top-Entscheider der Medien- und Informationswirtschaft zum Networking zusammen. Die Hamburger IT-Strategietage haben sich nach sechs erfolgreichen Jahren zur bundesweit führenden Tagung für IT-Verantwortliche etabliert.

Fachgruppen & Projektteams

Fachgruppen sind interessenorientierte, sich primär selbst organisierende Gruppen unter dem Dach von Hamburg@work, die sich mit aktuellen Themen der Medien- und IT-Branche auseinandersetzen. Die Fachgruppen zielen auf Meinungs- und Kompetenzbildung, Erfahrungsaustausch sowie die Initiierung von Projekten. Fachgruppen können Themen für Projektteams vorschlagen, die von der Initiative gefördert werden.

Die Initiative Hamburg@work ist erster Ansprechpartner zu allen Fragen der digitalen Wirtschaft für Unternehmen, Institutionen und Öffentlichkeit in Hamburg. Weitere Informationen und Formulare zur Mitgliedschaft bei Hamburg@work unter www.hamburg-media.net.

EHRUNGEN (AUSZEICHNUNGEN, KULTURPREISE)

Das Recht der Ehrung liegt beim Senat.

Auszeichnungen

Ehrenbürgerrecht

Das Ehrenbürgerrecht, 1813 erstmals verliehen, stellt die höchste Auszeichnung der Freien und Hansestadt Hamburg dar, mit der weit über die Grenzen Hamburgs hinausgehende Verdienste gewürdigt werden.

Hamburgische Ehrendenkmünze

Die 1853 gestiftete Münze wird in Gold und Silber verliehen. Die Verleihung in Gold ist der Anerkennung erheblicher Verdienste von Nichthamburgern und höchster Verdienste von Hamburger Bürgerinnen und Bürgern um Hamburg vorbehalten. In Silber kann die Medaille darüber hinaus auch für besondere Verdienste um den Schutz von Leben und Eigentum verliehen werden.

Bürgermeister-Stolten-Medaille

Die 1925 gestiftete Medaille wird Personen verliehen, die sich durch ihr öffentliches Wirken bleibende Verdienste um Hamburg erworben haben.

Medaille für treue Arbeit im Dienste des Volkes

Sie wurde 1926 in Bronze gestiftet, um Personen auszuzeichnen, die sich uneigennützig und unentgeltlich mindestens 25 Jahre ehrenamtlich betätigt haben. 1953 wurde sie zusätzlich in Silber gestiftet, um Personen zu ehren, die sich durch besondere hervorragende Leistungen zum Besten des Gemeinwohls ausgezeichnet haben.

Johannes-Brahms-Medaille

Sie wurde 1928 zur Auszeichnung von hervorragenden Leistungen auf dem Gebiet der Musik, insbesondere der Brahmspflege, gestiftet.

Medaille für Kunst u. Wissenschaft

Sie wurde 1956 gestiftet, um Personen für besondere, herausragende Leistungen von bleibendem Wert für Hamburg auf den Gebieten der Forschung, Wissenschaft oder Kunst auszuzeichnen.

Alfred-Toepfer-Medaille

Sie wurde 1986 gestiftet, um Personen zu ehren, die sich in Hamburg in besonderem Maße um Stadtentwicklung oder Natur- und Umweltschutz verdient gemacht haben.

Max-Schmeling-Medaille

Sie wurde im Jahr 2005 gestiftet, um Firmen zu ehren, in denen es Teil der Unternehmenskultur ist, sich in besonderer Weise gesellschaftlich für die Tätigkeiten von Helferinnen und Helfern in ehrenamtlichen Organisationen zu engagieren und Mitarbeiterinnen und Mitarbeiter für die Ausübung dieser Tätigkeit den erforderlichen Freiraum erhalten.

Ehrentitel „Professor/Professorin“

1947 wurde beschlossen, Personen mit dem Ehrentitel "Professor" zu ehren, die sich auf dem Gebiet der Wissenschaft und Kunst (einschließlich Musik) hervorragende Verdienste erworben haben.

Senator-Biermann-Ratjen-Medaille

Sie wurde 1978 gestiftet, um Personen oder Personengruppen zu ehren, die sich durch künstlerische oder andere kulturelle Leistungen um Hamburg verdient gemacht haben. Die Medaille kann auch für Initiativen verliehen werden, die das kulturelle Erscheinungsbild oder den Charakter der Stadt in besonderer Weise hervortreten lassen.

Rettungsmedaille

Sie wurde 1903 gestiftet, um Personen auszuzeichnen, die unter erheblicher eigener Lebensgefahr Rettungstaten auf hamburgischem Staatsgebiet ausführten.

Sportmedaille

Sie wurde 1927 gestiftet als Auszeichnung für hervorragende sportliche Leistungen.

Staatspreis der Freien und

Hansestadt Hamburg
Die Medaille wurde 1897 gestiftet. Sie dient als Preis für hervorragende Leistungen bei Ausstellungen und Wettbewerben aller Art mit Ausnahme von sportlichen Veranstaltungen.

Ehejubiläumsmedaille

Sie wurde 1902 gestiftet. Mit dieser Medaille werden Hamburger Ehepaare zum 50. und 60. Hochzeitstag bedacht.

Kulturpreise

Lessing-Preis

Gestiftet 1921 für Dichter, Schriftsteller und Gelehrte, deren Werke und Wirken unter dem hohen Anspruch, den der Namensgeber des Preises setzt, Auszeichnung verdienen.

Bach-Preis

Gestiftet 1950 für Komponisten, deren Werke unter dem hohen Anspruch, den der Namensgeber des Preises setzt, Auszeichnung verdienen.

Lichtwark-Preis

Gestiftet 1951 für Maler, Zeichner und Bildhauer, deren Werke der bildenden Kunst in unserer Zeit neue Aspekte hinzugewonnen haben und deshalb Auszeichnung verdienen.

Fritz-Schumacher-Preis

Gestiftet 1961 für Architekten und Ingenieure, deren Leistungen auf dem Gebiete des Städtebaus, der Landesplanung oder des Bauwesens in Theorie oder Praxis unter dem hohen Anspruch, den der Namensgeber des Preises setzt, Auszeichnung verdienen.

Alexander-Zinn-Preis

Gestiftet 1965 für Journalisten, die sich durch herausragende, insbesondere zukunftsweisende Beiträge um das öffentliche Wohl Hamburgs verdient gemacht haben.

Hubert-Fichte-Preis

Gestiftet 1994 für Literaten, die in ihrem Schaffen eine deutliche Beziehung zu Hamburg als Ort ihrer Herkunft oder bestimmenden Prägung erkennen lassen.

Edwin-Scharff-Preis

Gestiftet 1955 für Maler, Zeichner, Bildhauer und Werkkünstler, die in Hamburg oder in der näheren Umgebung leben und deren Werke unter dem Anspruch, den der Namensgeber des Preises setzt, Auszeichnung verdienen.

Senator-Neumann-Preis

Gestiftet 1973 für Personen, die bei Bauwerken und Einrichtungen in besonderer Weise die Interessen Behinderter berücksichtigt haben.

Aby-M.-Warburg-Preis

Gestiftet 1979 für Wissenschaftler, Schriftsteller und andere Persönlichkeiten des Geisteslebens, deren Werk und Wirken im Geiste Warburgs Beispiel geben für ein Denken und Forschen, das in die wissenschaftlichen Einzeldisziplinen übergreift und in der europäischen Kultur verankert ist.

Karl-Schneider-Preis

Gestiftet 1985 für Personen, deren Leistungen auf dem Gebiet der angewandten Kunst und des Kunsthandwerks Auszeichnung verdienen.

AMTLICHE VERÖFFENTLICHUNGEN

Hamburgisches Gesetz- und Verordnungsblatt, Amtlicher Anzeiger

Das Hamburgische Gesetz- und Verordnungsblatt ist das amtliche Verkündungsblatt des Senats der Freien und Hansestadt Hamburg. Als Teil II erscheint der Amtliche Anzeiger. Er enthält Rechtsvorschriften von vorübergehender Bedeutung, Bekanntmachungen und amtliche Anzeigen. Das Hamburgische Gesetz- und Verordnungsblatt wird nach Bedarf ausgegeben, der Amtliche Anzeiger zweimal die Woche, jeweils dienstags und freitags. Herausgeber und fachlich zuständig für Teil I und II ist die Justizbehörde (Druck, Verlag und Ausgabestelle: Lütcke & Wulff, Rondenbarg 8, 22525 Hamburg). Das Hamburgische Gesetz- und Verordnungsblatt finden Sie auch im Internet unter www.luewu.de/gvbl/index.php.

Plenarprotokolle zu den Verhandlungen der Bürgerschaft

Über jede Sitzung der Bürgerschaft wird ein wörtlicher Verhandlungsbericht angefertigt. Die Verhandlungsberichte erscheinen in der Regel vierzehntägig. (Zu erhalten bei der Parlamentsdokumentation unter Tel.: 42831-3000 oder im Internet unter www.hamburgische-buergerschaft/parlamentsdatenbank)

Drucksachen der Bürgerschaft

Alle Anträge und Anfragen (einschl. Antworten) sowie alle Ausschussberichte werden als Drucksachen der Bürgerschaft mit laufenden Nummern veröffentlicht. Auch die Mitteilungen des Senats und Stellungnahmen des Senats zu Ersuchen der Bürgerschaft erscheinen als Drucksachen. Zu erhalten bei der Parlamentsdokumentation unter Tel.: 42831-3000 oder im Internet unter www.hamburgische-buergerschaft/parlamentsdatenbank

Handbuch der Hamburgischen Bürgerschaft

Das Handbuch der Hamburgischen Bürgerschaft besteht aus zwei Bänden. Der erste Band trägt den Titel „Abgeordnete und Gremien“ und enthält die Biographien und Porträtaufnahmen aller Abgeordneten. Außerdem sind sämtliche Einrichtungen der Bürgerschaft und ihre Mitglieder verzeichnet. Dazu gehören die Verzeichnisse der Ausschüsse und Fraktionen. Im Anhang befindet sich eine Parlamentsstatistik. Darin sind die Abgeordneten nach Lebensalter und Berufen aufgeschlüsselt. Ferner wird der Anteil der Frauen unter den Abgeordneten dargestellt. Der zweite Band mit dem Titel „Rechtliche Grundlagen“ beinhaltet die hamburgische Verfassung, die Geschäftsordnung sowie diverse Gesetze. Das Handbuch erscheint für jede Wahlperiode. (Zu erhalten bei der Bürgerschaftskanzlei, Referat Presse- und Öffentlichkeitsarbeit, E-Mail: oeffentlichkeitsservice@bk.hamburg.de)

Die Bürgerschaft im Internet: www.hamburgische-buergerschaft.de

Im Internet hält die Bürgerschaft ein vielfältiges Informationsangebot bereit, das ständig aktualisiert wird. Die Biographien der Abgeordneten können ebenso aufgerufen werden wie aktuelle Sitzungstermine und Tagesordnungen des Plenums und der Ausschüsse, die Zusammensetzung der Ausschüsse und aktuelle Pressemitteilungen. Außerdem werden alle Plenarsitzungen der Bürgerschaft im Internet live übertragen.

Veröffentlichungen der Pressestelle des Senats

Tagesmeldungen

Mit täglich erscheinenden Pressemeldungen werden aktuelle Nachrichten aus dem Senat und der hamburgischen Verwaltung Redaktionen und interessierten Journalisten bekannt gemacht. Diese Meldungen werden zudem unter www.hamburg.de ins Internet gestellt und sind dort sowohl nach Erscheinungsdatum als auch im Volltext recherchierbar. Hier finden sich auch Grundsatzklärungen des Senats und seiner Mitglieder.

Wochendienst

Der einmal wöchentlich erscheinende ÑWochendienst ist eine zusammenfassende Auswahl aus den täglichen Mitteilungen der Pressestelle. Er ist für Redaktionen und Journalisten bestimmt, die nicht unbedingt auf Tagesaktualität Wert legen.

Berichte und Dokumente

In diesem Dienst werden mit dem Namen gezeichnete Artikel sowie Dokumente und Reden aus der Freien und Hansestadt Hamburg veröffentlicht. Der Dienst ist gleichfalls für Redaktionen und Journalisten bestimmt und erscheint in unregelmäßiger Folge.

Veröffentlichungen des Statistischen Amtes für Hamburg und Schleswig-Holstein (Auswahl)

www.statistik-nord.de

Im Internet hält das Statistische Amt laufend aktualisierte Daten und Informationen der amtlichen Statistik bereit.

Statistische Jahrbücher

Die Jahrbücher für Hamburg und Schleswig-Holstein ermöglichen einen breiten Überblick über die demografischen, sozialen und wirtschaftlichen Strukturen des jeweiligen Landes. Als umfassende Querschnittsveröffentlichungen mit einer Vielzahl von Tabellen aus nahezu allen Arbeitsgebieten der amtlichen Statistik bieten sie jeweils auch Vergleichsmöglichkeiten zu anderen Bundesländern und Deutschland insgesamt.

Presseinformationen

„Statistik informiert“

Der Informationsdienst mit aktuellen Ergebnissen aus den einzelnen Fachstatistiken erscheint laufend und ist auch im Internet zugänglich.

Statistische Berichte und Verzeichnisse

Aktuelle und weiter gehende Ergebnisse zu einzelnen Statistiken in regional und sachlich tiefer Gliederung finden sich in einer Vielzahl Statistischer Berichte, die im Internet angeboten werden. Das Straßen- und Gebietsverzeichnis für Hamburg führt alle Straßen, Plätze und Brücken der Hansestadt auf und weist die verschiedensten Zuordnungen nach, wie z. B. Straßenschlüssel, Postleitzahl, zuständiges Finanzamt oder Amtsgericht.

NORD.regional

Die Bände dieser Veröffentlichungsreihe bieten ein umfangreiches Spektrum demografischer und sozialer Daten u. a. für die Hamburger Stadtteile und andere Teilgebiete der Stadt sowie für die Metropolregion.

HAMBURGER ABGEORDNETE IM 16. DEUTSCHEN BUNDESTAG

(in alphabetischer Reihenfolge)
Stand: Juni 2007

Niels Annen (SPD)
Wahlkreis Nr. 21 (Hamburg-Eimsbüttel)
Postanschrift: Deutscher Bundestag
Platz der Republik 1, 11011 Berlin
Büro Hamburg:
Grindelberg 59, 20144 Hamburg
T: 4221090, Fax: 4221092

Antje Blumenthal (CDU)
Landesliste Hamburg
Postanschrift: Deutscher Bundestag,
Platz der Republik 1, 11011 Berlin
Büro Hamburg:
Lange Reihe 54, 20099 Hamburg
T: 246480, Fax: 28004951

Christian Carstensen (SPD)
Wahlkreis Nr. 22 (Hamburg-Nord)
Postanschrift: Deutscher Bundestag
Platz der Republik 1, 11011 Berlin
Büro Hamburg:
Am Hasenberge 44, 22337 Hamburg
T: 50090389, Fax: 50090823

Dirk Fischer (CDU)
Landesliste Hamburg
Postanschrift: Deutscher Bundestag,
Platz der Republik 1, 11011 Berlin
Büro Hamburg:
Leinpfad 74, 22299 Hamburg
T: 468546, Fax: 474089

Johannes Kahrs (SPD)
Wahlkreis Nr. 19 (Hamburg-Mitte)
Postanschrift: Deutscher Bundestag,
Platz der Republik 1, 11011 Berlin
Büro Hamburg:
Kurt-Schumacher-Allee 10, 20097 Hamburg
T: 28055555, Fax: 28053167

Jürgen Klimke (CDU)
Landesliste Hamburg
Postanschrift: Deutscher Bundestag,
Platz der Republik 1, 11011 Berlin
Büro Hamburg:
Wandsbeker Königstr. 66, 22041 Hamburg
T: 68917238, Fax: 68917239

Hans-Ulrich Klose (SPD)
Wahlkreis Nr. 24 (Hamburg-Bergedorf-
Harburg)
Postanschrift: Deutscher Bundestag,
Platz der Republik 1, 11011 Berlin
Büro Hamburg:
Schloßmühlendamm 8-10, 21073 Hamburg
T: 7664422, Fax: 776903

Burkhardt Müller-Sönksen (FDP)
Landesliste Hamburg

Postanschrift: Deutscher Bundestag,
Platz der Republik 1, 11011 Berlin
Büro Hamburg:
Rothenbaumchaussee 1, 20148 Hamburg
T: 444460, Fax: 444463

Prof. Dr. Norman Paech (Die Linke)
Landesliste Hamburg
Postanschrift: Deutscher Bundestag,
Platz der Republik 1, 11011 Berlin
Büro Hamburg:
Kreuzweg 7, 20099 Hamburg
T: 28056546, Fax: 28056547

Ortwin Runde (SPD)
Wahlkreis Nr. 23 (Hamburg-Wandsbek)
Postanschrift: Deutscher Bundestag,
Platz der Republik 1, 11011 Berlin
Büro Hamburg:
Schloßstraße 12, 22041 Hamburg
T: 68944545, Fax: 68267037

Krista Sager (Bündnis 90 / Die Grünen)
Landesliste Hamburg
Postanschrift: Deutscher Bundestag,
Platz der Republik 1, 11011 Berlin
Büro Hamburg:
Curienstraße 1, 20095 Hamburg
T: 399252-14, Fax: 399252-52

Manuel Sarrazin (Bündnis 90 / Die Grünen)
Landesliste Hamburg
Postanschrift: Deutscher Bundestag,
Platz der Republik 1, 11011 Berlin

Büro Hamburg:
Curienstraße 1, 20095 Hamburg
T: 399252-13, Fax: 399252-52

Olaf Scholz (SPD)
Wahlkreis Nr. 20 (Hamburg-Altona)
Postanschrift: Deutscher Bundestag
Platz der Republik 1, 11011 Berlin
Büro Hamburg:
Max-Brauer-Allee 20, 22765 Hamburg
T: 38610160, Fax: 38610161

Marcus Weinberg (CDU)
Landesliste Hamburg
Postanschrift: Deutscher Bundestag
Platz der Republik 1, 11011 Berlin
Büro Hamburg:
Daimlerstraße 75a, 22761 Hamburg
T: 78895313, Fax: 80607264

HAMBURGER ABGEORDNETE IM EUROPÄISCHEN PARLAMENT

Dr. Georg Jarzembowski (CDU)
Postanschrift: Europabüro der CDU
Poststraße 11, Alte Post, 20354 Hamburg
T: 353135, Fax: 24427129

Vural Öger (SPD)
Postanschrift: SPD-Europabüro
Kurt-Schumacher-Allee 10, 20097 Hamburg
T: 28008983, Fax: 28008997

Städtepartnerschaften der Hansestadt Hamburg

Seit 1957: Hamburg – St. Petersburg. Annäherung in schwieriger Zeit

St. Petersburg – Gründung von Peter dem Großen 1703 als Festungsort auf einer kleinen Insel vor der Mündung der Newa am Finnischen Meerbusen. 1914-1924 Petrograd, 1924-1991 Leningrad. Mit 2.000 km² und 4,6 Millionen Einwohnern zweitgrößte Stadt Russlands, wichtiges Kultur-, Wirtschafts- und Forschungszentrum (120 Universitäten, Hochschulen und Fachhochschulen, 375 Forschungsinstitute, über 2.500 Bibliotheken). Russisch-orthodoxer Metropolitensitz, berühmte Theater (Mariinski-Theater, Kirow-Ballett) und Philharmonie. Neben dem Bau von Schiffen, Werkzeugmaschinen und Energie-maschinen sind neue Baustoffe, Radioelektronik, Möbelindustrie, Erdöl verarbeitende und Nahrungsmittelindustrien wichtige Wirtschaftszweige. Der Überseehafen ist der bedeutendste Russlands und verfügt über Kanalverbindungen zum Kaspischen und zum Weißen Meer.

Seit 1958: Hamburg – Marseille: Modell einer deutsch-französischen Freundschaft

Marseille – von den Griechen um 600 v. Chr. gegründete Kolonie Massalia am Golfe du Lion, heute die größte französische Hafenstadt mit rund 850.000 Einwohnern. Verwaltungssitz des Départements Bouches-du-Rhône und Hauptstadt der Region Provence-Côte d'Azur. Katholischer Erzbischofssitz und kulturelles und wissenschaftliches Zentrum Südfrankreichs. Marseille ist einer der wichtigsten europäischen Erdölhäfen und einer der bedeutendsten französischen Industriestandorte (Schwerindustrie, Raffinerien, Petrochemie, Schiffbau, Agroindustrie und Fischerei). Dominierend im Handel mit Nordafrika und den Mittelmeerländern, weswegen Marseille der südeuropäische Schmelztiegel ist.



Seit 1986: Hamburg – Shanghai.
Anknüpfen an hanseatische Traditionen
Shanghai – zweitgrößte Stadt Chinas mit 18 Millionen Einwohnern, die auf 6.341 km² im Yangzi-Delta an der chinesischen Ostküste in 19 Stadtbezirken bzw. -kreisen leben. Im Stadtzentrum beträgt die Bevölkerungsdichte 29.000 Einwohner pro km². Shanghai gilt als die Geburtsstätte des modernen Chinas, das sich seit der Mitte des 19. Jahrhunderts dem Westen zu öffnen begann. Die Stadt, die direkt der Zentralregierung Chinas untersteht, ist heute Chinas Hafen- und Handelszentrum sowie bedeutendste Medien-, Kultur- und Wissenschaftsmetropole (mit 75 Hochschulen). Wichtigste Wirtschaftszweige sind die Schwerindustrie (Eisen, Stahl, Kohle, Zement), Textil- und Elektroindustrie sowie die agroindustrielle Produktion.

Seit 1987: Hamburg – Dresden.
Durchbruch durch Mauern und Grenzen
Dresden – seit 1990 Hauptstadt des Freistaates Sachsen und seit 1981 Sitz des Bistums Meißen. Mit rd. 500.000 Einwohnern bedeutender Verkehrsknotenpunkt und Industriestandort. Ehemalige Residenzstadt, wodurch die Stadt zu einem kulturellen Zentrum Ostdeutschlands wurde. Seit 1828 Universitätsstadt mit zahlreichen Galerien und Museen, mehrere Theater. Internationales Renommee genießen die Semper-Oper und die Staatskapelle Dresden. Die wichtigsten Wirtschaftszweige umfassen Mikroelektronik, Informations- und Biotechnologie sowie Elektrotechnik.

Seit 1989: Hamburg – Osaka: Freundschaft über Horizonte

Osaka – japanische Hafenstadt auf der Insel Hondo, an der Mündung mehrerer Flüsse in der Osaka-Bucht gelegen. In frühgeschichtlicher Zeit mehrmals Sitz des Tenno, des japanischen Kaisers. Mit rund 2,6 Millionen Einwohnern die drittgrößte Stadt Japans. Verwaltungssitz der Präfektur Osaka und katholischer Erzbischofssitz. Industrie-, Handels-, Kultur- und Forschungszentrum (5 Universitäten, zahlreiche Museen). Die wichtigsten Wirtschaftszweige: Eisen- und Stahlproduktion, Schiff- und Maschinenbau, Chemie-, Nahrungsmittel-, Papier-, Textil-, Elektro- und Elektronikindustrie.

Seit 1989: Hamburg – León. Partner in der Entwicklung

León – Hauptstadt des gleichnamigen Departamento in West-Nicaragua und mit über 150.000 Einwohnern zweitgrößte Stadt des Landes nach der Hauptstadt Managua. Der Ort liegt 100 Meter über dem Meeresspiegel, ist katholischer Bischofssitz, Universitätsstadt und Handelszentrum. 1610 erbaut und bis 1852 Hauptstadt Nicaraguas. Auch heute noch besitzt León ein kolonialzeitliches Stadtbild und verfügt über eine der schönsten Kathedralen Lateinamerikas (18. Jahrhundert).

Seit 1990: Hamburg – Prag. Gemeinsamkeiten durch die „Politik der Elbe“

Prag – Hauptstadt der Tschechischen Republik am Zusammenfluss von Moldau und Beraun. Die Stadt zählt mit ihren rund 1,2 Millionen Einwohnern zu den traditionellen geistigen und kulturellen Zentren des östlichen Mitteleuropas: katholischer Erzbischofssitz, zahlreiche Hoch- und Fachschulen (Gründung der Karls-Universität 1348), Kunstakademien,

Bibliotheken und Museen (Nationalmuseum). Darüber hinaus verfügt die Stadt über 21 ständige Bühnen (darunter Schwarzes Theater, Nationaltheater, Laterna Magica) sowie das jährliche Musik-Festival „Prager Frühling“. Weiterhin ist Prag wichtige Handels- und Industriestadt mit vorwiegend verarbeitender Industrie (Nahrungsmittel, elektrische und optische Geräte) gefolgt von polygrafischer Industrie, Metall- und Maschinenbau.

Seit 1994: Hamburg – Chicago. Zwei Städte, die mehr als nur die Lage am Wasser verbindet

Chicago – gegründet 1833 und gelegen im US-Bundesstaat Illinois mit über 9 Millionen Einwohnern (einschließlich der Vorstädte) die drittgrößte Stadt der Vereinigten Staaten. Der Name „Chicago“ ist indianischen Ursprungs und bedeutet: „Land, das nach Zwiebeln riecht“. Als Spiegelbild der multiethnischen und multikulturellen Zusammensetzung der amerikanischen Bevölkerung ist die Stadt bekannt für ihre moderne Architektur. Die Skyline gehört zu den schönsten der Welt. Chicago ist das bedeutendste Wirtschafts- und Industriezentrum sowie Medien-, Kultur- und Wissenschaftsmetropole der amerikanischen Mitte, gelegen inmitten der Kornkammer der Welt. Das Chicago Symphony Orchestra, 1891 von Deutschen gegründet, ist heute einer der besten Klangkörper der Welt. Das Art Institute beherbergt – nach dem Louvre in Paris – die größte Sammlung von Impressionisten. Das Museum of Science and Industry ist das größte seiner Art.

**Weitere Informationen zu Hamburgs
Städtepartnerschaften finden Sie im
Internet unter
www.hamburg.de/partnerstaedte/**



BEVOLLMÄCHTIGTER DES SENATS DER FREIEN U. HANSESTADT HAMBURG BEIM BUND, BEI DER EUROPÄISCHEN UNION UND FÜR AUSWÄRTIGE ANGELEGENHEITEN

Staatsrat Carsten-Ludwig Lüdemann

20095 Hamburg, Rathausmarkt 1
T: 42831-2030, Fax: 42831-2820

mit den ihm zugeordneten Bereichen

SENATSKANZLEI – STAATSAMT

Abteilung Angelegenheiten der Europäischen Union

Abteilungsleiter: N.N.

B-1000 Brüssel, Avenue Palmerston 20

T: 0032 2 28546-43, Fax: 0032 2 28546-57

E-Mail: N.N.@hanse-office.de, Internet: www.hanse-office.de

Interessenvertretung für Hamburg in Fragen der Europäischen Integration sowie Initiativen und Maßnahmen der Europäischen Union im Bundesrat, Koordinierung aller Aktivitäten Hamburgs in Europaangelegenheiten.

Referat Europapolitische Koordinierung

20095 Hamburg, Hermannstr. 15

Fax: 42831-1588, Internet: www.europa.hamburg.de, T: 42831-2475

Henrik Lesaar, E-Mail: Henrik.Lesaar@sk.hamburg.de

Referat Europapolitische Grundsatzangelegenheiten

20095 Hamburg, Hermannstr. 15

Fax: 42831-1588, Internet: www.europa.hamburg.de, T: 42831-2503

Jana Hoppe, E-Mail: Jana.Hoppe@sk.hamburg.de

HANSE-OFFICE

Gemeinsame Vertretung der Freien und Hansestadt Hamburg u. des Landes Schleswig-Holstein bei der Europäischen Union

B-1000 Brüssel, Avenue Palmerston 20

T: 0032 2 28546-40, Fax: 0032 2 28546-57

E-Mail: info@hanse-office.de, Internet: www.hanse-office.de

Interessenvertretung für Hamburg und Schleswig-Holstein gegenüber den europäischen Institutionen in Brüssel, Information der Landesregierung, der Fachbehörden und der Bürger über aktuelle EU-Politiken, Rechtssetzungsverfahren und Förderprogramme, Kontaktvermittlung zu den Institutionen der EU, Unterstützung bei der Antragstellung auf Fördermittel aus den Programmen der EU, Standortwerbung für Norddeutschland.

VERTRETUNG DER FREIEN UND HANSESTADT HAMBURG BEIM BUND

Europa- und Ostseereferat

10117 Berlin, Jägerstr. 1-3

T: 030 20646-119, Dr. Gudrun Wegner

E-Mail: Gudrun.Wegner@lv.hamburg.de, Internet: www.landesvertretung.hamburg.de

Europapolitische Interessenwahrnehmung gegenüber der Bundesregierung und dem Bundestag, Vertretung Hamburgs im EU-Ausschuss des Bundesrates und den Gremien der Europaministerkonferenz. Betreuung der europa- und ostseepolitischen Veranstaltungszyklen der Landesvertretung.

VERTRETUNG DER EUROPÄISCHEN KOMMISSION IN DER BUNDESREPUBLIK DEUTSCHLAND

10117 Berlin, Unter den Linden 78

T: 030 2280-2000, Fax: 030 2280-2222

E-Mail: eu-kommission-de@ec.europa.eu, Internet: www.ec.europa.eu

Information, Pressearbeit und politische Vertretung der EU in Deutschland, Ansprechpartner für alle Bürger, Journalisten, Wissenschaftler, die Mitarbeiter in der öffentlichen Verwaltung und Repräsentanten von Verbänden in der Bundesrepublik Deutschland.

EUROPÄISCHES PARLAMENT

Informationsbüro in Berlin

10117 Berlin, Unter den Linden 78

T: 030 2280-1000, Fax: 030 2280-1111

E-Mail: epberlin@europarl.europa.eu, Internet: www.europarl.de

Das Informationsbüro berichtet über das Europäische Parlament und seine Tätigkeit, auf Anfrage erhalten Interessierte auch entsprechende Informationsbroschüren der EU.

BUNDESMINISTERIUM DER FINANZEN

EU-Informationsstelle / Europatelefon

10117 Berlin, Wilhelmstraße 97

T: 01888 682-5555, 01888-682-3684, Fax: 01888 682-3544

E-Mail: eu-infostelle@bmf.bund.de

Die EU-Informationsstelle/Europatelefon gibt Auskunft über aktuelle Fragen zur Europäischen Union und zu deren Zusammenarbeit mit den anderen Ländern der Welt. Sie informiert über die europäische Gesetzgebung, über EU-Förderprogramme und beantwortet Fragen zu den verschiedenen Politikbereichen der Gemeinschaft.

HANDELSKAMMER HAMBURG

20457 Hamburg, Adolphsplatz 1

20414 Hamburg, Postfach 11 14 49

T: 36138-0, Fax: 36138-401

E-Mail: service@hk24.de, Internet: www.hk24.de

VERTRETUNG DER HANDELSKAMMER HAMBURG IN BRÜSSEL

B-1000 Brüssel, Boulevard Clovis 49 a

T: 0032 2 28616-80, Fax: 0032 2 28616-84

E-Mail: michaux.isabella@bruessel.dihk.de

INFO-POINT EUROPA

20457 Hamburg, Adolphsplatz 1

T: 41919104, Fax: 41919105

E-Mail: ipe@infopoint-europa.de, Internet: www.infopoint-europa.de

Der Anfang 2001 eingerichtete IPE ist das Europäische Informationszentrum für Hamburg. Hier können sich Bürgerinnen und Bürger, Verbände und Unternehmen über Europäische Fragen informieren und beraten lassen.

Öffnungszeiten: Mo. bis Do. 10:00 ÷ 18:00 Uhr, Fr. 10:00 ÷ 15:00 Uhr

EUROPA-UNION DEUTSCHLAND, LANDESVERBAND HAMBURG E.V.

20457 Hamburg, Adolphsplatz 1

T: 344142, Fax: 343040

E-Mail: info@europa-union-hamburg.de, Internet: www.europa-union-hamburg.de

Die überparteiliche EUROPA-UNION tritt für die Schaffung eines umfassenden Europäischen Bundesstaates ein; auf Anfrage versendet sie Informationsmaterial zu europäischen Themen an interessierte Bürger und vermittelt Vorträge zu Europa.

Die Geschäftsstelle ist Mo., Di., Do., Fr. 09:00 ÷ 14:00 Uhr geöffnet.

EUROPA-KOLLEG HAMBURG

22607 Hamburg, Windmühlenweg 27

T: 822727-0, Fax: 827520

E-Mail: S-Kuhlmann@Europa-Kolleg-Hamburg.de, Internet: www.europa-kolleg-hamburg.de

Das EUROPA-Kolleg will interessierten Studierenden neben ihrem Fachstudium an der Universität die Möglichkeit schaffen, sich im Zusammenleben und in gemeinsamen Studien mit Studierenden anderer Länder mit den politischen, rechtlichen, wirtschaftlichen und kulturellen Problemen Europas und seiner Einigung zu befassen.

JOHANN DANIEL LAWAEZ-STIFTUNG

22763 Hamburg, Neumühlen 16-20

T: 398412-0, Fax: 397548

E-Mail: schmalriede@lawaez.de, Internet: www.esf-hamburg.de, www.lawaetz.de

Beratungsstelle für Antragsteller aus den Bereichen Arbeitsmarkt-, Bildungs- und Sozialpolitik nach Fördermitteln aus dem Europäischen Sozialfonds. Auskünfte auch zu anderen Förderprogrammen in den oben genannten Bereichen sowie dem Kulturbereich. Die Lawaetz-Stiftung ist als Technische Hilfe-Einrichtung zur Umsetzung des Europäischen Sozialfonds in Hamburg für die Unterstützung bei Antragstellung und Abrechnung von Projekten zuständig.

E.P.A. EUROPA JUGEND-BÜRO

22765 Hamburg, Erzbergerstr. 3

T: 433190, Fax: 433199

E-Mail: epa@go-epa.org, Internet: www.go-epa.org

Das e.p.a. Team berät Jugendliche und Jugendgruppen bei (fast) allen Fragen zu interkulturellem Austausch und europäischen Förder-Programmen für internationale Jugendbegegnungen.

e.p.a ist eine internationale NGO, anerkannt und gefördert von der Behörde für Soziales, Familie, Gesundheit und Verbraucherschutz ÷ Amt für Jugend ÷, der Kommission der Europäischen Union und dem Europa-Rat, mit einem Netzwerk von Spiel- und Stadtteilprojekten in über 30 Ländern.

JUNGE EUROPÄISCHE FÖDERALISTEN (JEF)

Landesverband Hamburg e.V.

20355 Hamburg, Neustädter Str. 60

T: 63607995, Fax: 63607996

E-Mail: orga@jef-hamburg.de, www.jef-hamburg.de

Die JEF in Hamburg ist ein überparteilicher Jugendverband mit europaweit 20 000 Mitgliedern, der kurz nach dem Zweiten Weltkrieg gegründet wurde und sich für ein föderales vereinigtes Europa einsetzt. In Hamburg betreiben die JEF vor allem ehrenamtlich europapolitische Jugendbildung und Beratung zu Austauschprogrammen für Studierende und Azubis in der EU. Der gemeinnützige Verein wird gefördert von der Europäischen Union sowie der Behörde für Soziales und Familie (Amt für Familie, Jugend und Sozialordnung) als staatlich anerkannter freier Träger der Kinder- und Jugendhilfe.

STIFTUNG DEUTSCH-RUSSISCHER JUGENDAUSTAUSCH GEMEINNÜTZIGE GMBH

20149 Hamburg, Mittelweg 117b

T: 8788679-0, Fax: 8788679-20

E-Mail: info@stiftung-drja.de, Internet: www.stiftung-drja.de

Die Stiftung Deutsch-Russischer Jugendaustausch Gemeinnützige GmbH wurde im Februar 2006 in Umsetzung des Regierungsabkommens zwischen der Bundesrepublik Deutschland und der Russischen Föderation über jugendpolitische Zusammenarbeit in öffentlich-privater Partnerschaft gegründet. Die Stiftung, die ausschließlich und unmittelbar gemeinnützige Zwecke verfolgt, wird getragen vom Bundesministerium für Familie, Senioren, Frauen und Jugend, der Freien und Hansestadt Hamburg, der Robert Bosch Stiftung GmbH und dem Ost-Ausschuss der Deutschen Wirtschaft. Geschäftsführer der Stiftung, die ihren Sitz in Hamburg hat, sind Botschafter a. D. Dr. Hans-Friedrich von Ploetz und Regine Kayser.

STIFTUNG EUROPAVERSTÄNDIGUNG E.V.

21149 Hamburg, Scheideholzweg 65 a

T: 70121779, Fax: 70121779

E-Mail: gerhardh.hein@t-online.de, Internet: www.stiftung-europaverstaendigung.de

Die SEV setzt sich insbesondere für diskriminierungsfreie und chancengleiche Möglichkeiten der Verständigung ein. Sie wirbt für die Einführung der Demokratischen Zweisprachigkeit (National-sprache plus neutrale internationale Sprache Esperanto) in der EU.

VERFASSUNGSORGANE

BÜRGERSCHAFT

Die Bürgerschaft ist das Landesparlament der Freien und Hansestadt Hamburg. Sie besteht aus mindestens 120 Abgeordneten (derzeit 121), die in allgemeiner, unmittelbarer, freier, gleicher und geheimer Wahl gewählt werden. Die Bürgerschaft wird auf vier Jahre gewählt. Wahlberechtigt sind mit den gesetzlich vorgeschriebenen Einschränkungen alle über 18 Jahre alten Deutschen, die seit mindestens drei Monaten im Gebiet der Freien und Hansestadt Hamburg eine Wohnung innehaben oder sich sonst gewöhnlich aufhalten. Wählbar ist jeder Wahlberechtigte, der am Wahltag das 18. Lebensjahr vollendet hat und nicht auf Grund von Rechtsvorschriften von der Wählbarkeit ausgeschlossen ist. Die Bürgerschaft der gegenwärtigen 19. Wahlperiode wurde am 24. Februar 2008 gewählt und trat am 12. März 2008 zusammen.

Die Gesetzesvorlagen werden vom Senat, aus der Mitte der Bürgerschaft oder durch Volksbegehren eingebracht. Die Gesetze werden von der Bürgerschaft oder durch Volksentscheid beschlossen. Die Sitzungen der Bürgerschaft und ihrer Ausschüsse sind grundsätzlich öffentlich.

Die Bürgerschaft tagt in der Regel alle zwei Wochen am Mittwoch sowie alle vier Wochen zusätzlich donnerstags.

Parlamentsferien sind grundsätzlich während der Hamburger Schullerferien.

Der Präsident der Bürgerschaft setzt Zeit und Tagesordnung der Sitzungen fest, sofern die Bürgerschaft nicht selbst darüber Beschluss gefasst hat. Tag und Stunde der Sitzungen werden im Amtlichen Anzeiger und auf der Homepage der Bürgerschaft (www.hamburgische-buergerschaft.de) sowie durch aktuelle Aushänge in der Diele des Rathauses öffentlich bekannt gemacht.

Präsidium

Präsident:
Berndt Röder

Erste Vizepräsidentin:
Barbara Duden (SPD)

Vizepräsident:
Wolfhard Ploog (CDU)

Vizepräsidentin:
Nebahat Güçlü (GAL)

Vizepräsident:
Wolfgang Joithe-von Krosigk (DIE LINKE)

Schriftführer:
Elke Thomas (CDU)
Metin Hakverdi (SPD)

Der Präsident vertritt die Freie und Hansestadt Hamburg in allen Rechtsgeschäften und Rechtsstreitigkeiten der Bürgerschaft. Es ist Aufgabe des Präsidenten, die Bürgerschaft und jeden einzelnen Abgeordneten in ihren verfassungsgemäßen Rechten zu schützen. Der Präsident leitet die Sitzungen gerecht und unparteiisch. Er überwacht die Einhaltung der Geschäftsordnung und sorgt für die Aufrechterhaltung der Ordnung im Hause. Die Vizepräsidentinnen und -präsidenten vertreten den Präsidenten in der Leitung der Sitzungen. Die Schriftführer unterstützen den Präsidenten.

Abgeordnete, Fraktionen und Gruppen

Die Abgeordneten sind Vertreter des ganzen Volkes. Sie sind nur ihrem Gewissen unterworfen und an Aufträge nicht gebunden.

Die Fraktionen sind mit eigenen Rechten und Pflichten ausgestattete selbstständige Einrichtungen in der Bürgerschaft, zu denen sich Mitglieder der Bürgerschaft in Ausübung des freien Mandats zur dauerhaften Verfolgung gemeinsamer politischer Ziele zusammengeschlossen haben. Die Mindeststärke einer Fraktion beträgt nach dem Fraktionsgesetz 5 vom Hundert der Mindestzahl der Abgeordneten nach Art. 6 Abs. 2 der Verfassung der Freien und Hansestadt Hamburg (HV), also mindestens 6. Mitglieder der Bürgerschaft, die sich zur dauerhaften Verfolgung gemeinsamer politischer Ziele zusammen geschlossen haben, ohne dass sie die Voraussetzungen für die Bildung einer Fraktion erfüllen, bilden eine Gruppe, wenn auf sie nach der Zahl ihrer Mitglieder bei der gegebenen Größe der Ausschüsse und auf der Grundlage des von der Bürgerschaft beschlossenen Verfahrens für die Besetzung dieser Ausschüsse in mindestens einem Ausschuss ein Sitz entfällt.

Fraktion der Christlich-Demokratischen Union (CDU):

(56 Mitglieder)
Barbara Ahrons, Wolfgang Beuß, Olaf Böttger, Bernd Capeletti, Alexandra Dinges-Dierig, Dieter Dreyer, Hartmut Engels, David Erkalp, Thomas Felskowsky, Lydia Fischer, Dr. Friederike Föcking, Egbert von Frankenberg, Marino Freistedt, Jörn Frommann, Hanna Gienow, Thies Goldberg, Jens Grapengeter, Jörg Hamann, Rolf Harlinghausen, Heiko Hecht, Robert Heineemann, Roland Heintze, Klaus-Peter Hesse, Dr. Natalie Hochheim, Thilo Kleibauer, Karen Koop, Thomas Kreuzmann, Harald Krüger, Rüdiger Kruse, Hans Lafrenz, Dr. A.W. Heinrich Langhein, Dittmar Lemke, Bettina Machaczek, Brigitta Martens, Dr. Lutz Mohaupt, Stephan Müller, Wolfgang Müller-Kallweit, Ralf Niedmers, Olaf Ohlssen, Aygül Özkan, Wolfhard Ploog, Berndt Röder, Hans-Detlef Roock, Frank-Thorsten Schira, Birgit Schnieber-Jastram, Richard Seelmaecker, Viviane Spethmann, Hjalmar Stemmann, Birgit Stöver, Elke Thomas, André Trepoll, Kai Voet van Vormizee, Andreas C. Wankum, Karl-Heinz Warnholz, Ekkehart Wersich, Monika Westinner.

Fraktion der Sozialdemokratischen Partei Deutschlands (SPD):

(45 Mitglieder)
Elke Badde, Jan Balcke, Ksenija Bekeris, Thomas Böwer, Ole Thorben Buschhüter, Wilfried Buss, Bülent Ciftlik, Gabriele Döbusch, Anja Domres, Dr. Andreas Dressel, Barbara Duden, Ingo Egloff, Gunnar Eisold, Britta Ernst, Günter Frank, Andy Grote, Uwe Grund, Metin Hakverdi, Dirk Kienscherf, Rolf-Dieter Kloob, Martina Koeppen, Annegret Krischok, Philipp-Sebastian Kühn, Gerhard Lein, Arno Münster, Michael Neumann, Christel Oldenburg, Dr. Mathias Petersen, Jan Quast, Ties Rabe, Wolfgang Rose, Andrea Rugbarth, Dr. Monika Schaal, Dr. Martin Schäfer, Jana Schiedek, Stefan Schmitt, Sören Schumacher, Karl Schwinke, Dr. Dorothee Stapelfeldt, Carola Thimm, Juliane Timmermann, Karin Timmermann, Dr. Peter Tschentscher, Carola Veit, Thomas Völsch.

Fraktion der Grün-Alternative Liste (GAL):

(12 Mitglieder)
Horst Becker, Christiane Blömeke, Martina Gregersen, Nebahat Güçlü, Dr. Eva Gümbel,

Michael Gwosdz, Linda Heitmann, Jens Kerstan, Antje Möller, Farid Müller, Andreas Waldowsky, Jenny Weggen.

DIE LINKE - Fraktion:

(8 Mitglieder)
Kersten Artus, Elisabeth Baum, Dr. Joachim Bischoff, Norbert Hackbusch, Dora Heyenn, Wolfgang Joithe-von Krosigk, Christiane Schneider, Mehmet Yildiz.

Ältestenrat

Der Ältestenrat besteht aus dem Präsidenten, den Vizepräsidentinnen- und -präsidenten sowie aus Vertreterinnen und Vertretern der Fraktionen. Der Ältestenrat hat die Aufgabe, den Präsidenten in seiner Amtsführung zu unterstützen; er berät den Präsidenten in allen wesentlichen Fragen, die die Bürgerschaft insgesamt betreffen, insbesondere in Personal- und Haushaltsangelegenheiten. Der Ältestenrat soll vornehmlich eine Verständigung zwischen den Fraktionen über den Arbeitsplan der Bürgerschaft und über die Besetzung der Stellen der Vorsitzenden und der Schriftführer der Ausschüsse herbeiführen. Er ist kein Beschlussorgan. Der Präsident beruft den Ältestenrat ein und leitet seine Verhandlungen.

Mitglieder

CDU-Fraktion:

Wolfgang Beuß
Harald Krüger
Klaus-Peter Hesse
Wolfhard Ploog
Berndt Röder
Hans-Detlef Roock
Frank-Thorsten Schira
Viviane Spethmann
Kai Voet van Vormizee

SPD-Fraktion:

Barbara Duden
Ingo Egloff
Britta Ernst
Michael Neumann
Dr. Dorothee Stapelfeldt
Dr. Peter Tschentscher

GAL-Fraktion:

Nebahat Güçlü
Jens Kerstan
Antje Möller

Fraktion DIE LINKE:

Norbert Hackbusch
Dora Heyenn
Wolfgang Joithe-von Krosigk
Christiane Schneider

Ständige Ausschüsse

Zur Vorbereitung ihrer Beschlüsse setzt die Bürgerschaft auf Vorschlag des Ältestenrates ständige Ausschüsse für bestimmte Sachgebiete ein; abweichend hiervon wird der Eingabenausschuss gem. Art. 28 HV von der Bürgerschaft bestellt. Die Bürgerschaft bestimmt mit der Einsetzung zugleich die Zahl ihrer Mitglieder. Die Sitze werden auf die Fraktionen im Verhältnis ihrer Stärke (Hare/Niemeyer) verteilt. Bei Ausschüssen mit 22 Mitgliedern haben die CDU-Fraktion 10, die SPD-Fraktion 8, die GAL-Fraktion 2 und die Fraktion DIE LINKE 2 Sitze. Bei Ausschüssen mit 12 Mitgliedern entfallen auf die CDU-Fraktion 6 Sitze, die SPD-Fraktion 4, die GAL-Fraktion sowie die Fraktion DIE LINKE je 1 Sitz. Die Beratungen der Ausschüsse sind grundsätzlich öffentlich. Dieser Grundsatz gilt nicht für die Rechnungsprüfung, die Behandlung von Eingaben sowie von Erwerb und Veräußerung von Staatsgut. Auch in sonstigen Fällen kann die Öffentlichkeit aus-

geschlossen werden. Sie ist auszuschließen, wenn überwiegende Belange des öffentlichen Wohls oder schutzwürdige Belange einzelner dies erfordern. Über den Ausschluss der Öffentlichkeit wird in nichtöffentlicher Sitzung entschieden. Die Ausschüsse haben der Bürgerschaft über das Ergebnis ihrer Beratungen zu berichten.

Eingabenausschuss

(22 Mitglieder)
Vorsitzender: Jens Grapengeter
Schriftführerin: Antje Möller

Europausschuss

(12 Mitglieder)
Vorsitzender: Rolf Harlinghausen
Schriftführer: Norbert Hackbusch

Familien, Kinder- und Jugendausschuss (12 Mitglieder)

Vorsitzende: Carola Veit
Schriftführer: Stephan Müller

Gesundheitsausschuss

(12 Mitglieder)
Vorsitzender: Harald Krüger
Schriftführerin: Anja Domres

Haushaltsausschuss

(22 Mitglieder)
Vorsitzender: Ralf Niedmers
Schriftführer: Dr. Peter Tschentscher

Innenausschuss

(12 Mitglieder)
Vorsitzender: Karl-Heinz Warnholz
Schriftführer: Dr. Andreas Dressel

Kultur- Kreativwirtschafts- und Tourismusausschuss

(12 Mitglieder)
Vorsitzender: Norbert Hackbusch
Schriftführerin: Brigitta Martens

Rechtsausschuss

(12 Mitglieder)
Vorsitzender: Rolf-Dieter Kloob
Schriftführerin: Viviane Spethmann

Schulausschuss

(12 Mitglieder)
Vorsitzender: Ties Rabe
Schriftführer: Michael Gwosdz

Sozial- und Gleichstellungsausschuss

(12 Mitglieder)
Vorsitzender: Uwe Grund
Schriftführer: Egbert von Frankenberg

Sportausschuss

(12 Mitglieder)
Vorsitzender: Jan Balcke
Schriftführer: Wolfhard Ploog

Stadtentwicklungsausschuss

(22 Mitglieder)
Vorsitzender: Andy Grote
Schriftführer: Hans-Detlef Roock

Umweltausschuss

(12 Mitglieder)
Vorsitzende: Jenny Weggen
Schriftführerin: Dr. Monika Schaal

Verfassungs- und Bezirksausschuss

(12 Mitglieder)
Vorsitzender: Kai Voet van Vormizee
Schriftführerin: Britta Ernst

Wirtschaftsausschuss

(12 Mitglieder)
Vorsitzende: Aygül Özkan
Schriftführer: Karl Schwinke

Wissenschaftsausschuss (12 Mitglieder)

Vorsitzende: Dr. Eva Gümbel
Schriftführerin: Dora Heyenn

Gremium zur Sicherung der Unverletzlichkeit der Wohnung (Art. 13 GG)
(7 Mitglieder)

Vorsitzende: Jana Schiedek
Schriftführer: André Trepoll

Sonderausschüsse

Die Bürgerschaft kann für einzelne Angelegenheiten Sonderausschüsse einsetzen, die mit der Erledigung ihres Auftrages zu bestehen aufhören.

(§52 (3) Geschäftsordnung der Hamburgischen Bürgerschaft)

Untersuchungsausschüsse

Die Bürgerschaft hat das Recht und auf Antrag eines Viertels ihrer Mitglieder die Pflicht, Untersuchungsausschüsse einzusetzen (Art. 26 Abs. 1 HV). Die Ausschüsse erheben Beweis in öffentlicher Verhandlung, soweit sie nichts anderes beschließen. Das Nähere über die Einsetzung, die Befugnisse und das Verfahren von Untersuchungsausschüssen regeln das Gesetz und die Geschäftsordnung der Bürgerschaft.

Enquete-Kommissionen

Die Bürgerschaft hat nach Art. 27 Abs. 1 HV das Recht und auf Antrag eines Fünftels der

Abgeordneten die Pflicht, zur Vorbereitung von Entscheidungen über umfangreiche und bedeutsame Sachkomplexe Enquete-Kommissionen einzusetzen. Ihr gehören als sachverständige Mitglieder auch Personen an, die nicht Mitglieder der Bürgerschaft sind. Jede Fraktion kann eine Vertreterin oder einen Vertreter, auf Beschluss der Bürgerschaft auch mehrere, in eine Kommission entsenden. Die Zahl der zu berufenden Sachverständigen soll neun nicht übersteigen.

CDU-Bürgerschaftsfraktion

20095, Rathaus
ab 01.01.2009: Schmiedestr. 2
T: 42831-1381 und 1382
Fax: 42831-2603
E-Mail: info@cdu-hamburg.de
Internet: www.cdu-hamburg.de

HVV: U, S, Busse, Jungfernstieg, Rathausmarkt

Vorstand

Vorsitzender: Frank Schira
Stellvertretende Vorsitzende: Hans-Detlef Rook, Viviane Spethmann, Wolfgang Beuß,
Beisitzer: Barbara Ahrons, Bernd Capeletti, Lydia Fischer, Jörg Hamann, Marino Freistedt, Rüdiger Kruse, Kai Voet van Vormizeele, Karl-Heinz Warnholz
Mitglieder kraft Amtes:
Berndt Röder, Ralf Niedmers, Wolfhard Ploog

Geschäftsführer:

Klaus-Peter Hesse, Harald Krüger

Fraktionsgeschäftsführer:

Frank Schwippert

Pressestelle

20095, Rathaus
T: 42831-1383
Hein von Schassen

Wissenschaftlicher Dienst

20095, Schmiedestr. 2
T: 42831-1810

SPD-Bürgerschaftsfraktion

20095, Rathaus
T: 42831-1325 und 1326
Fax: 42831-2435
E-Mail: info@spd-fraktion-hamburg.de
Internet: www.spd-fraktion-hamburg.de

HVV: U, S, Busse, Jungfernstieg, Rathausmarkt

Vorstand

Vorsitzender: Michael Neumann
Stellv. Vorsitzende: Ingo-Egloff, Dr. Dorothee Stapelfeldt, Dr. Peter Tschentscher
Beisitzer: Elke Badde, Ksenija Bekeris, Gabriele Dobusch, Dr. Andreas Dressel, Ties Rabe, Dr. Monika Schaal, Dr. Martin Schäfer, Karl Schwinke, Carola Veit, Thomas Völsch
Parlamentarische Geschäftsführerin: Britta Ernst
Kooptierte Mitglieder: Barbara Duden, Wolfgang Rose

Parlamentarische Geschäftsführerin:

Britta Ernst

Fraktionsgeschäftsführerin:

Susanne Junge

Öffentlichkeitsarbeit

Agnes Hiller

Pressestelle

Christoph Holstein

Wissenschaftliche Mitarbeiter

T: 42831-1325 und 1326

GAL-Bürgerschaftsfraktion

20095, Rathaus
T: 42831-1397
Fax: 42831-2556
E-Mail: info@gal-fraktion.de
Internet: www.gal-fraktion.de

Vorstand

Vorsitzender: Jens Kerstan
Stellv. Vorsitzende: Antje Möller

Fraktionsgeschäftsführerin:

Ulrike Eggens

Pressesprecher

Matthias Schröter 2175

GAL-Abgeordnetenbüro

20095, Burchardstraße 21
T: 42831-2175
Fax: 427910-209

DIE LINKE- Fraktion in der Hamburgischen Bürgerschaft

20095, Rathaus
T: 42831-2250
Fax: 42831-2255
E-Mail: info@linksfraktion.hamburg.de
Internet: www.linksfraktion-hamburg.de

Vorstand

Vorsitzende: Dora Heyenn
Stellv. Vorsitzende: Norbert Hackbusch, Christiane Schneider

Fraktionsgeschäftsführer:

Nikolaus Dinkelacker

Pressestelle

Martin Bialluch
T: 42831-2445

Bürgerschaftskanzlei

20095, Rathaus
20095, Schauenburgerstraße 50 (bis 31.12.2008)
20354, Alte Post (bis 31.12.2008)
20095, Schmiedestraße 2 (ab 01.01.2009)
20006, Postfach 10 09 02

HVV: U, S, Busse, Jungfernstieg, Rathausmarkt

T: 42831-0

Fax: 42831-2467 Rathaus

Fax: 42831-2236 Schauenburgerstraße
Weitere Fax-Anschlüsse bei den einzelnen Abteilungen

E-Mail: vorname.nachname@bk.hamburg.de

Weitere E-Mail-Adressen bei den einzelnen Abteilungen

Internet:

www.hamburgische-buergerschaft.de

Die Bürgerschaftskanzlei ist die Verwaltungseinrichtung des Hamburgischen Landesparlamentes, der Bürgerschaft. Die Bürgerschaftskanzlei unterstützt den Präsidenten bei seinen Verwaltungsaufgaben. Im Rahmen der Servicefunktion der Parlamentsverwaltung gehören hierzu insbesondere die Vor- und Nachbereitung der Sitzungen der Bürgerschaft und ihrer Gremien, die Umsetzung rechtlicher Ansprüche der Abgeordneten und Fraktionen sowie Beratungs- und Informationsdienstleistungen für die Abgeordneten und Fraktionen.

Präsident

Berndt Röder 1306 / 1307
Fax: 1436
E-Mail: praesident@bk.hamburg.de

Direktor bei der Bürgerschaft

Reinhard Wagner 1303 / 1304
Fax: 2467
E-Mail:
vorzimmer.direktor@bk.hamburg.de

Leiter des Präsidialbereichs und Persönlicher Referent des Präsidenten
Dr. Michael J. Rauterkus 1346

Pressesprecher
Ulfert Kaphengst 2408
Fax: 2558

E-Mail:
oeffentlichkeitsservice@bk.hamburg.de

Personalrat

Vorsitzender: Ralf Nierle 1512

Abteilung Abgeordnetenangelegenheiten, Ressourcensteuerung, Öffentlichkeitsarbeit und Protokoll
Bernd Holtschneider 2169
Fax: 2236

Allgemeine Verwaltung

Ulrich Buchholz 1319
Fax: 2236

Informationstechnik

Jos Schoor 2585
Fax: 2636

Öffentlichkeitsarbeit und Protokoll

Das Referat Öffentlichkeitsarbeit und Protokoll ist zuständig für: Informationsmaterial über die Bürgerschaft, Betreuung von Besuchergruppen und Delegationen, Organisation von Empfängen, Festakten und Veranstaltungen
Ulfert Kaphengst 2408
Fax: 2558
E-Mail: oeffentlichkeitsservice@bk.hamburg.de

Internetredaktion

Christina Lott 1314
E-Mail: internetredaktion@bk.hamburg.de

Abteilung Plenar- und Gremienbetreuung

Peter Meyer 1317
E-Mail: sitzungsdienste@bk.hamburg.de

Plenarangelegenheiten

Aufgabe des Referats „Plenarangelegenheiten“ ist die Vorbereitung und Durchführung von Bürgerschaftssitzungen und Wahlen durch die Bürgerschaft, das Festhalten und die Weitergabe von Entscheidungen, die rechtliche und fachliche Beratung, die Erstellung des Plenarprotokolls, die Betreuung des Ältestenrates, die Bearbeitung von Kleinen und Großen Anfragen, die Drucksachenverwaltung und die Postverteilung.
Michael Randt 1305
E-Mail: plenardienste@bk.hamburg.de

Gremienbetreuung

Aufgabe des Referats „Gremienbetreuung“ ist die Vorbereitung, Durchführung und Nachbereitung der Ausschusssitzungen. Dazu gehören die rechtliche und fachliche Beratung, das Fertigen von Protokollen und Berichten sowie die Organisation von Anhörungen und Reisen.
Gundel Detels 1345
E-Mail: gremienbetreuung@bk.hamburg.de

Europaausschuss

Frauke Bai 2621

Familien-, Kinder- und Jugendausschuss

Cornelia Stolze 1352

Ausschuss für Gesundheit und Verbraucherschutz

Svenja Ilsemann 2587
Tatjana Breyer 2575

Haushaltsausschuss

Marie-Christine Mirwald 1328
Friederike Lünzmann 1682

Unterausschüsse des Haushaltsausschusses

Tatjana Breyer 2575

Innenausschuss, Gremium Art. 13 GG

Martina Haßler 1994

Kultur-, Kreativwirtschafts- und Tourismusausschuss

Dr. Iris Wunderlich 2229

Rechtsausschuss, UA Datenschutz

Frauke Bai 2621

Schulausschuss

Sabine Dinse 2494

Sozial- und Gleichstellungsausschuss

Cornelia Stolze 1352
Sabine Dinse 2494

Sportausschuss

Silke Faber 2153

Stadtentwicklungsausschuss

Svenja Ilsemann 2587

Umweltausschuss

Gabriele Just 4042

Verfassungs- und Bezirksausschuss

Gabriele Just 4042

Wirtschaftsausschuss

Friederike Lünzmann 1682
Marie-Christine Mirwald 1328

Wissenschaftsausschuss

Dr. Iris Wunderlich 1229

Abteilung Recht und Eingaben

Peter Meyer 1317
Das Referat „Recht und Eingaben“ ist zuständig für die Bearbeitung von Rechtsangelegenheiten der Bürgerschaft und der Bürgerschaftskanzlei sowie die juristische Beratung der Abgeordneten und Fraktionen in Fragen des Parlamentsrechts. Es unterstützt außerdem den Eingabenausschuss bei der Bearbeitung von Petitionen. Rat suchende Bürgerinnen und Bürger erhalten hier Auskünfte zum Eingabeverfahren.
Heike Lilie 1324
Geschäftsstelle
Reinhard Thiele 1324
Fax: 1653
E-Mail: eingabendienste@bk.hamburg.de

Recht und Internationales

Im Referat „Recht und Internationales“ werden die europäischen und internationalen Beziehungen der Bürgerschaft koordiniert sowie die Mitglieder der Bürgerschaft in europäischen Gremien betreut.
Lutz Strack 1532
E-Mail: internationales@bk.hamburg.de

Parlamentarische Informationsdienste

Zentrale Informationsstelle für die Abgeordneten der Hamburgischen Bürgerschaft, für die Fraktionen und deren Mitarbeiter und die Mitarbeiter der Bürgerschaftskanzlei. Es werden alle für die parlamentarische Arbeit der Hamburgischen Bürgerschaft erforderlichen Informationen gesammelt, erschlossen und in internen und externen Datenbanken recherchiert: z.B. Drucksachen, Plenarprotokolle der Hamburgischen Bürgerschaft, der anderen Landesparlamente, des Bundestages und des Bundesrates; Gesetzesinitiativen; Literatur zum Recht der deutschen Länder, des Bundes und zum Parlamentswesen; Presseartikel. Es wird täglich der Rathauspresspiegel herausgegeben. Die Dokumentation ist für die im Internet verfügbare Parlamentsdatenbank Dokrates verantwortlich: www.hamburgische-buergerschaft.de/parlamentsdatenbank

Dr. Christine Wellems 1340
Hilke Timmann: 1332
Kundenservice: 3000 / 3001
Fax: 1660
E-Mail: infodienste@bk.hamburg.de

SENAT

Der Erste Bürgermeister (Präsident des Senats) und die Senatorinnen und Senatoren bilden den Senat.

Der Senat ist die Landesregierung. Er führt und beaufsichtigt die Verwaltung. Er vertritt die Freie und Hansestadt Hamburg gegenüber der Bundesrepublik Deutschland, den deutschen Ländern und dem Ausland. Ihm obliegt die Ausfertigung und Verkündung der endgültig beschlossenen Gesetze sowie die Ratifikation der Staatsverträge.

Der Senat besteht aus 10 Mitgliedern. Der Erste Bürgermeister wird von der Bürgerschaft mit der Mehrheit ihrer gesetzlichen Mitgliederzahl gewählt. Der Erste Bürgermeister beruft seine Stellvertreterin (Zweite Bürgermeisterin) und die übrigen Mitglieder des Senats. Der Erste Bürgermeister beantragt die gemeinsame Bestätigung durch die Bürgerschaft. Mitglied des Senats kann werden, wer zur Bürgerschaft wählbar ist. Mitglied kann auch werden, wer bei Antritt seines Amtes keine Wohnung in der Freien und Hansestadt Hamburg innehat; er muss sie in angemessener Zeit dort nehmen. Die Mitglieder des Senats dürfen kein Bürgerschaftsmandat ausüben; das Bürgerschaftsmandat eines Senatsmitgliedes ruht während der Amtszeit im Senat.

Die Amtszeit des Ersten Bürgermeisters und die der übrigen Mitglieder des Senats endet mit dem Zusammentritt einer neuen Bürgerschaft. Der Senat und einzelne seiner Mitglieder können jederzeit zurücktreten.

Der Erste Bürgermeister leitet die Senatsgeschäfte. Er bestimmt die Richtlinien der Politik und trägt dafür die Verantwortung gegenüber der Bürgerschaft. Die Richtlinien der Politik sind für die Mitglieder des Senats verbindlich und von ihnen in ihrem Geschäftsbereich selbstständig und in eigener Verantwortung zu verwirklichen. Der Erste Bürgermeister achtet auf die Durchführung der Richtlinien und wirkt darauf hin, dass die Mitglieder des Senats bei ihrer Geschäftsführung die Einheitlichkeit der Regierungspolitik wahren.

Die Mitglieder des Senats leiten die ihnen nach der Geschäftsverteilung zugewiesenen einzelnen Verwaltungsbehörden und Senatsämter und tragen dafür die Verantwortung. Der Senat ernannt zu seiner Beratung und zur Bearbeitung seiner Angelegenheiten Staatsräte. Diese nehmen an den Sitzungen des Senats mit beratender Stimme teil. Die Beschlüsse des Senats binden die einzelnen Mitglieder des Senats und des Staatsrätekollegiums. Die Sitzungen des Senats finden in der Regel dienstags um 11.00 Uhr statt. Der Senat hat zu seiner Beratung und Vorbereitung seiner Entscheidungen Senatskommissionen gebildet, denen Mitglieder des Senats und des Staatsrätekollegiums angehören.

Die Freie und Hansestadt Hamburg hat drei Stimmen im Bundesrat. Der Senat hat drei seiner Mitglieder zu Mitgliedern des Bundesrates bestellt.

Mitglieder des Senats:

Erster Bürgermeister

(Präsident des Senats): Ole von Beust

Stellvertreterin:

Zweite Bürgermeisterin

Christa Goetsch

Senatorinnen und Senatoren:

Prof. Dr. Karin v. Welck
Dr. Michael Freytag
Axel Gedaschko
Dr. Herlind Gundelach
Anja Hajduk
Dietrich Wersich
Christoph Ahlhaus
Dr. Till Steffen

Mitglieder des Staatsrätekollegiums:

Reinhard Stuth
Dr. Robert Heller
Dr. Volkmar Schön
Dr. Stefan Schulz
Dr. Michael Voges
Carsten-Ludwig Lüdemann
Dr. Angelika Kempfert
Bernd Reinert
Ulrich Vieluf
Carola v. Paczensky
Dr. Stephan Hugo Winters
Christian Maaß
Carsten Frigge

HAMBURGISCHES VERFASSUNGSGERICHT

20355, Sievekingplatz 2
Oberlandesgerichtsgebäude
Postanschrift: 20348 Hamburg
erreichbar über den
Telefonischen HamurgService
T: 42828-0
Fax: 42843-4097
E-Mail: poststelle@verfassungsgericht.hamburg.de
Internet:
www.verfassungsgericht.hamburg.de

HVV: U2 Messehallen, Buslinien: 35, 3 Sievekingplatz, 112 Johannes-Brahms-Platz

Das Hamburgische Verfassungsgericht besteht aus dem Präsidenten und acht Verfassungsrichtern. Der Präsident und drei Verfassungsrichter müssen hamburgische Richter auf Lebenszeit sein. Zwei weitere Verfassungsrichter müssen die Befähigung zum Richteramt besitzen. Die Bürgerschaft wählt die Mitglieder des Verfassungsgerichts auf sechs Jahre. Eine Wiederwahl ist nur einmal zulässig. Für jedes Mitglied ist ein ständiger Vertreter zu wählen. Mitglieder der Bürgerschaft, des Senats, des Bundestages, des Bundesrates, der Bundesregierung oder entsprechender Organe eines anderen Landes oder der Europäischen Gemeinschaften dürfen nicht Mitglieder des Verfassungsgerichts sein. Das Hamburgische Verfassungsgericht entscheidet:

1. auf Antrag des Senats oder eines Fünftels der Abgeordneten der Bürgerschaft über Streitigkeiten, die sich aus der Auslegung der Verfassung ergeben;
2. über die Auslegung der Verfassung aus Anlass von Streitigkeiten über den Umfang der Rechte und Pflichten eines Verfassungsorgans oder anderer Beteiligter, die durch die Verfassung mit eigenen Rechten ausgestattet sind;
3. auf Antrag des Senats oder eines Fünftels der Abgeordneten der Bürgerschaft über Meinungsverschiedenheiten oder Zweifel, welche die Vereinbarkeit von Landesrecht mit der Verfassung oder von abgeleitetem Landesrecht mit den Landesgesetzen betreffen;
4. auf Antrag des Senats oder eines Fünftels der Abgeordneten der Bürgerschaft, wenn Meinungsverschiedenheiten oder Zweifel über die Auslegung oder Anwendung des Landesrechts herrschen;

5. auf Antrag des Senats, der Bürgerschaft, eines Fünftels der Abgeordneten der Bürgerschaft oder auf Antrag der Volksinitiatoren über die Durchführung von Volksbegehren und Volksentscheid;
6. auf Antrag eines Gerichts über die Verfassungsmäßigkeit eines Gesetzes oder einer Rechtsverordnung;
7. über Beschwerden gegen Entscheidungen der Bürgerschaft, welche die Gültigkeit der Wahl oder den Verlust der Mitgliedschaft eines Abgeordneten betreffen;
8. auf Antrag der Bürgerschaft über die Frage, ob ein Mitglied des Rechnungshofes innerhalb oder außerhalb des Amtes gegen die Grundsätze des Grundgesetzes für die Bundesrepublik Deutschland oder gegen die Grundsätze dieser (Hamburger) Verfassung verstoßen hat, und über die Folgen, die sich hieraus bei sinngemäßer Anwendung des Artikels 98 Absatz 2 des Grundgesetzes für die Bundesrepublik Deutschland ergeben;
9. auf Antrag des Senats über die Aberkennung von Übergangsgeld, Ruhegehalt und Hinterbliebenenversorgung für ausgeschiedene Senatorinnen und Senatoren.

Durch Gesetz können dem Verfassungsgericht weitere Aufgaben übertragen werden. Das ist bisher geschehen durch das Gesetz über die Prüfung der Wahlen zur Bürgerschaft und zu den Bezirksversammlungen sowie im Gesetz über die Wahl zur hamburgischen Bürgerschaft und im Gesetz über die Wahl zu den Bezirksversammlungen hinsichtlich der Entscheidung über hoheitliche Tätigkeit eines Bewerbers im öffentlichen Dienst. Die Entscheidungen des Verfassungsgerichts sind für Gerichte und Verwaltung bindend. Entscheidungen nach den obigen Nummern 1, 3, 4 und 6 haben Gesetzeskraft und werden im Hamburgischen Gesetz- und Verordnungsblatt veröffentlicht. Bei anderen Entscheidungen kann das Verfassungsgericht die Veröffentlichung der Entscheidungsformel beschließen.

Präsident:

Gerd Harder

Vizepräsident:

Klaus Seifert

Mitglieder

Dr. Gerd Augner
Dr. Klaus David
Christoph Hardt
Dr. Waldemar Maselewski
Michael Nesselhauf
N.N.
Dr. Martin Willich
Hannelore Wirth-Vonbrunn

Vertreterinnen/Vertreter:

Wolfgang Hölder	
Jörg Kuhbier	
Susanne Rahardt-Vahldieck	
Dr. Matthias von Rönin	
Dr. Susanne Rubbert	
N.N.	
Britta Schlage	
Ernst-Otto Schulz	
Dr. Gisela Wild	
Wissenschaftliche Mitarbeiterin	
Dr. Stefanie Borchardt	7512
Geschäftsleiterin	
Ingrid Oest	2005
Sekretariat	
Frauke Belling	2001 / 2003
Geschäftsstelle	
Ingo Frohböse	2017
Fax: 4097	

RECHNUNGSHOF DER FREIEN UND HANSESTADT HAMBURG

20354, Gänsemarkt 36
20306, Postfach 30 17 41
T: 42823-0
Fax: 42823-1538
E-Mail: Rechnungshof@rh.hamburg.de

HVV: U2, Buslinien: 4, 5, 34, 36, 109 bis Gänsemarkt

Der Rechnungshof ist die oberste Rechnungsprüfungsbehörde der Freien und Hansestadt Hamburg. Er ist unabhängig, dem Senat gegenüber selbstständig und nur dem Gesetz unterworfen. Seine Mitglieder besitzen richterliche Unabhängigkeit (Art. 71 der Verfassung der Freien und Hansestadt Hamburg (HV), Gesetz über den Rechnungshof der Freien und Hansestadt Hamburg (RHG)).

Aufgabe des Rechnungshofs ist die Überwachung der gesamten Haushalts- und Wirtschaftsführung der Freien und Hansestadt Hamburg (Art. 71 HV, §§ 88 ff. Landeshaushaltsordnung - LHO -). Er fasst das Ergebnis seiner Prüfungen, soweit es für die Entlastung des Senats von Bedeutung sein kann, jährlich in einem Bericht zusammen, den er der Bürgerschaft und dem Senat zuleitet (§ 97 LHO). Die Bürgerschaft, der Senat oder dessen für die Finanzbehörde zuständiges Mitglied kann den Rechnungshof ersuchen, sich aufgrund von Prüfungserfahrungen gutachtlich zu äußern. In bedeutsamen Einzelfällen können sie oder ein Fünftel der Mitglieder der Bürgerschaft ein Prüfungs- und Berichtsersuchen an den Rechnungshof richten. Der Rechnungshof entscheidet unabhängig, ob er dem Ersuchen entspricht (Art. 71 HV, § 88 LHO).

Präsident

Dr. Jann Meyer-Abich 1771

Mitglieder des Rechnungshofs:

Präsident Dr. Jann Meyer-Abich, Vizepräsident Michael Otto-Abeken, Direktorin/Direktoren bei dem Rechnungshof Elisabeth Seeler-Kling, Olde Friedrichsen, Joachim Mose, Philipp Häfner

Personalrat

Gunnar Peters 1634

Präsidialabteilung

Organisation, Geschäftsverteilung, Haushalts- und Personalangelegenheiten, Personalentwicklung, Fortbildung, Geschäfts- und Prüfungsordnung, Prüfungsplanung, Prüfung der Gesamtrechnung, Jahresbericht, Vorbereitung präsidialer und kollegialer Entscheidungen, Erfahrungsaustausch mit anderen obersten Rechnungsprüfungsbehörden, Öffentlichkeitsarbeit, Informationstechnik, Kosten- und Leistungsrechnung, Datenschutz

Leiter:
Bernd Kritsch 1770

Vertreter:
Wolfgang Buhk 1862

Prüfungsgebiet -1-

20354, Hohe Bleichen 22
Fax: 42823-4137
Leiterin:
Elisabeth Seeler-Kling 2021
Direktorin bei dem Rechnungshof

Abteilung -1a-
Justitiariat, Ausbildungsleitung für Referendare, Gesetzgebung und Rechtsfragen der Fi-

nanzkontrolle, Wissenschaftliche Grundlagen für Status und Tätigkeit der Rechnungshöfe, Justizbehörde, Gerichte, Behörde für Inneres, Landesbetrieb Verkehr, Ausländerdienststellen der Bezirksämter, Grundsatzfragen des Gebührenwesens

Leiterin:
Wiebke Aust 1788

Abteilung -1b-
Behörde für Schule und Berufsbildung, Behörde für Soziales, Familie, Gesundheit und Verbraucherschutz - Kinder- und Jugendhilfe, Familie, Kindertagesbetreuung, Gleichstellung -, Bezirksämter - Fachämter Jugend- und Familienhilfe -, Landesbetrieb Erziehung und Berufsbildung, Landesbetrieb Hamburger Volkshochschule, Landesbetrieb Hamburger Institut Berufliche Bildung, Behörde für Wissenschaft und Forschung - Hochschulamt -, Universität Hamburg, Staats- und Universitätsbibliothek, Hochschule für angewandte Wissenschaften, Technische Universität Hamburg-Harburg, Hochschule für Bildende Künste, Hochschule für Musik und Theater, HafenCity, Universität Hamburg

Leiter:
NN 1844

Prüfungsgebiet -2-

Leiter:
Joachim Mose 1740
Direktor bei dem Rechnungshof

Abteilung -2a-
Einnahmen aus Gemeinschaftssteuern, Landessteuern, Gemeindesteuern und Finanzausgleich; Finanzbehörde - Steuerverwaltung - mit den Finanzämtern

Leiter:
Claas Wienstroh 1708

Abteilung -2b-
Behörde für Soziales, Familie, Gesundheit und Verbraucherschutz - ohne Kinder- und Jugendhilfe, Familie, Kindertagesbetreuung, Gleichstellung -, Bezirksämter - Grundsicherungs- und Sozialämter, Behörde für Wirtschaft und Arbeit - Strukturpolitik, Arbeitsmarkt -, öffentliche Unternehmen der Arbeits- und Berufsförderung, fördern & wohnen A.ö.R., Behörde für Soziales, Familie, Gesundheit und Verbraucherschutz - Grundsatz- und Aufsichtsangelegenheiten in der gesetzlichen Krankenversicherung -

Leiterin:
Jutta Vorkoeper 1833

Prüfungsgebiet -3-

Leiter:
Michael Otto-Abeken 1785
Vizepräsident

Abteilung -3a-
Norddeutscher Rundfunk (NDR) einschl. seiner Beteiligungen, Staatsaufsicht über den NDR, Hamburgische Anstalt für neue Medien; Behörde für Kultur, Sport und Medien, Landesbetriebe Philharmonisches Staatssorchester, Musikhalle und Planetarium; Staatsoper, Deutsches Schauspielhaus, Thalia-Theater, Museen, Filmförderung; Finanzbehörde - Beteiligungsverwaltung -; Hamburger Gesellschaft für Beteiligungsverwaltung; Anstalten öffentlichen Rechts, Stadtreinigung Hamburg, Hamburger Stadtentwässerung und Hamburger Friedhöfe; Grundsatz- und Querschnittsfragen öffentlicher Unternehmen

Leiter:
Eckard Wille 2004

Abteilung -3b-
Behörde für Wirtschaft und Arbeit - ohne Strukturpolitik und Arbeitsmarkt; Landesbe-

triebe Großmarkt Obst, Gemüse und Blumen sowie Hamburgische Münze; Anstalt des öffentlichen Rechts Hamburg Port Authority; Behörde für Stadtentwicklung und Umwelt - Umwelt -; Behörde für Soziales, Familie, Gesundheit und Verbraucherschutz - Gesundheit und Verbraucherschutz -, Universitätsklinikum Hamburg-Eppendorf; Finanzbehörde - Bezirke und Verwaltungsreform -; Bezirksämter

Leiter:
Dr. Andreas Koeppen 1792

Prüfungsgebiet -4-

Leiter:
Philipp Häfner 1759
Direktor bei dem Rechnungshof

Abteilung -4a-
Bürgerschaft und Bezirksversammlungen sowie deren Fraktionen, Senatskanzlei, Behörde für Kultur, Sport und Medien - Staatsarchiv -, Personalamt; Dataport; Grundsatzfragen der Organisation, der Informationstechnik, der Wirtschaftlichkeit, der Personalentwicklung, der Entwicklung des Stellenplans, der Personalausgaben, des Personalrechts sowie der Stellenbewertung

Leiter:
Ulrich Kamjunke 1619

Abteilung -4c-
Finanzbehörde - Haushalt und Aufgabenplanung -, - Immobilienmanagement -, - Vermögensverwaltung/Kreditaufnahme -, Grundsatz- und Querschnittsfragen der Finanzverfassung, des Haushalts-, Kassen- und Rechnungswesens (einschl. der Einführung eines doppischen Rechnungswesens und eines neuen Haushaltswesens (NHH)) sowie des Vorprüfungswesens, des öffentlichen Finanzwesens, der Finanz- und Haushaltspolitik und des Liegenschaftswesens

Leiterin:
Birgit Carstens-Wähling 1780

Prüfungsgebiet -5-

Leiter:
Olde Friedrichsen 1789
Direktor bei dem Rechnungshof

Abteilung -5a-
Errichtung, Unterhaltung und Betrieb von Hoch- und Ingenieurbauten; bauliche Einrichtungen und Anlagen des Landes, der Landesbetriebe, hamburgischer Anstalten und Gesellschaften; Landschaftsbaumaßnahmen, Stadterneuerungs- und Sanierungsmaßnahmen, Wasserbau-, Hochwasserschutz- und Hafenbaumaßnahmen, Projekte des technischen Umweltschutzes; Bauherrenleistungen bei Hochbauten, des Flächen- und Gebäudemagements, des Krankenhaus-, Schul- und Hochschulbaus sowie bei Ingenieurbauten; Zuwendungen für Hoch- und Ingenieurbauten

Leiter:
Rolf Gläßner 1796

Abteilung -5d-
Verwaltungsangelegenheiten und Organisation in der Bauverwaltung der Behörde für Stadtentwicklung und Umwelt, angegliederter Landesbetriebe und der Bezirksämter; Vergabewesen und Materialwirtschaft; Beschaffung, Errichtung, Unterhaltung und Betrieb aller gebäude- und betriebstechnischen Anlagen, Technisches Gebäudemangement sowie Energiemanagement

Leiterin:
Elfi Heesch 1777

DER HAMBURGISCHE DATENSCHUTZBEAUFTRAGTE

20095, Klosterwall 6 Block C

Tel: 4 28 54-40 40
Fax: 4 28 54-40 00
E-Mail: mailbox@datenschutz.hamburg.de
Internet: www.datenschutz.hamburg.de

HVV: U1, Busse: 112, 120, 124, 34
Steinstraße
Besuchszeiten: Nach Vereinbarung

Der Hamburgische Datenschutzbeauftragte unterstützt die Bürgerinnen und Bürger in allen Fragen des Datenschutzes. Er berät und kontrolliert die Verwaltung und Wirtschaft in Hamburg bei der Verarbeitung personenbezogener Daten.

Jeder kann sich an den Hamburgischen Datenschutzbeauftragten wenden, wenn er der Ansicht ist, bei der Verarbeitung seiner personenbezogenen Daten in seinen Rechten verletzt worden zu sein. Mitarbeiterinnen und Mitarbeiter hamburgischer öffentlicher Stellen müssen dabei den Dienstweg nicht einhalten.

Der Hamburgische Datenschutzbeauftragte:
Hartmut Lubomierski 4041

Vertreter:
Dr. Hans-Joachim Menzel 4049

Verwaltungsleiter
Rolf Nentwig 4043

IT-Leitung, Internetangebot
Martin Schemm 4044

Sekretariat und Informationsmaterial

Heidi Niemann 4040
Irene Heinsohn 4042

Gesundheitswesen, Justiz, Staatsanwaltschaft, Strafvollzug, Verfassungsschutz, Bauen und Wohnen, Umwelt, Kultur, Forschung, Dr. Hans-Joachim Menzel 4049

Datenschutzgesetze, Parlamentsangelegenheiten, Grundsatz- und Querschnittsfragen
Dr. Renate Thomsen 4062

Ausländerwesen, Gewerbeaufsicht, Wirtschaftsverwaltung, Straßenverkehrsverwaltung, Verkehrsordnungswidrigkeiten, Wahlen und Volksabstimmungen, Hochschulwesen
Eva-Verena Scheffler 4064

Polizei, Feuerwehr, Rundfunk / Medien
Heike Wolters 4052

Soziales, Bildungswesen, Kinderbetreuung, Allgemeine Bezirksangelegenheiten, Kirchen
Detlef Malessa 4050

Statistik, Personenstandswesen, Meldewesen, Finanz-, Steuer- und Rechnungswesen
Gunnar Hansen 4046

Aufsichtsbehörde für Auskunfteien/Schufa, Internationaler Datenverkehr, gewerbliche Dienstleistungen, Tele- und Mediendienste, freie Berufe, Bauen und Wohnen
Helga Naujok 4058

Aufsichtsbehörde für Versicherungswirtschaft, Handel und Industrie, Vereine, Kreditwirtschaft
Elisabeth Duhr 4059

Arbeitnehmerdatenschutz / Personalwesen, Aufsichtsbehörde für Adresshandel, Werbung, Markt- und Meinungsforschung
Evelyn Seiffert 4060

Technisch-organisatorische Beratung und Prüfung, Chipkarten, E-Government, SAP
Dr. Sebastian Wirth 4053

Technisch-organisatorische Beratung und Prüfung, Betriebssysteme, Netzwerke, Verschlüsselungstechniken, Signatur, Biometrie
Ulrich Kühn 4054

Technisch-organisatorische Beratung und Prüfung, Dokumentenmanagement / Archivierung, Videoüberwachungstechnik
Jutta Nadler 4055

Technisch-organisatorische Beratung und Prüfung, Betriebssysteme, Netzwerke, Standardsoftware
Bernd Uderstadt 4061

Technisch-organisatorische Beratung und Prüfung, Elektronischer Rechtsverkehr
Thomas Morische 4048

GESAMTVERTRAUENS- PERSON DER SCHWERBEHINDERTEN DES HAMBURGISCHEN ÖFFENTLICHEN DIENSTES UND VORSITZENDER DER ARBEITSGEMEINSCHAFT DER SCHWERBEHINDER- TENVERTRETUNGEN DER HAMBURGER BEHÖRDEN UND DIENSTSTELLEN

22083, Hamburger Straße 47
(Behörde für Soziales, Familie, Gesundheit und Verbraucherschutz)
T: 42863-3703
Fax: 42863-4609
E-Mail: klaus.becker@bsg.hamburg.de
Klaus W. Becker

Die Gesamtschwerbehindertenvertretung bzw. die Arbeitsgemeinschaft ist tätig in Angelegenheiten, die mehrere oder alle Behörden und Dienststellen des Arbeitgebers Freie und Hansestadt Hamburg sowie angeschlossener Einrichtungen betreffen. Namen und Telefonnummern der örtlichen Schwerbehindertenvertretungen sind über die örtlichen Personalräte zu erfragen.

LANDESPERSONAL- AUSSCHUSS

Geschäftsführung: Personalamt
(Hans-Michael Schmuck)
20457, Steckelhorn 12 (Gotenhof)
T: 42831-1433
E-Fax: 427931-123
E-Mail:
ReferatP32@personalamt.hamburg.de

Der Landespersonalausschuss ist u.a. zuständig für lauffähigkeitsrechtliche Ausnahmementscheidungen sowie für die Feststellung der Befähigung von anderen als Lauffähigkeitsbewerbern, er wirkt auch bei der Vorbereitung allgemeiner Regelungen der beamtenrechtlichen Verhältnisse mit. Seine Bildung beruht auf den §§ 102 bis 110 HmbBG. Er ist an Weisungen nicht gebunden und übt seine Tätigkeit innerhalb der gesetzlichen Schranken unabhängig und in eigener Verantwortung aus.

Der Ausschuss setzt sich aus acht ordentlichen und acht stellvertretenden Mitgliedern zusammen. Ständige Mitglieder sind der Staatsrat als Vorsitzender sowie der ranghöchste leitende Beamte der für das Personalwesen zuständigen Behörde bzw. deren Stellvertreterinnen oder Stellvertreter. Die sechs weiteren ordentlichen Mitglieder und ihre Stellvertreterinnen oder Stellvertreter werden vom Senat auf die Dauer von drei Jahren berufen; von diesen jeweils vier auf Vorschlag der Spitzenorganisationen der zuständigen Gewerkschaften.

Ordentliche Mitglieder

Staatsrat Dr. Volkmar Schön, Staatsrätin Carola v. Paczensky, Staatsrat Dr. Stefan Schulz, Dr. Volker Bonorden, Hans-Georg Opitz, Elke Koch, Hans-Joachim Dühring, Sandra Orth.

Stellvertretende Mitglieder

Staatsrat Dr. Robert Heller, Staatsrat Dr. Michael Voges, Staatsrat Ulrich Vieluf, Angelika Grubert, Horst Weidemann, Peter Ulawski, Jörn Clasen, Carlos Sievers.

Für Angelegenheiten der Richter besteht der Landespersonalausschuss aus (§ 11 HmbRiG):

Ordentliche Mitglieder

Staatsrat Dr. Volkmar Schön, Staatsrätin Carola v. Paczensky, Staatsrat Dr. Stefan Schulz, Dr. Volker Bonorden, Joachim Pradel, Heinz-Jürgen Sieg, Alexander Voos, Christoph Hardt.

Stellvertretende Mitglieder

Staatsrat Dr. Robert Heller, Dr. Michael Voges, Staatsrat Ulrich Vieluf, Angelika Grubert, Klaus Haubold, Thorsten Beck, Katrin Bühring-Uhle-Lehmann, Elisabeth Kreth.

RICHTERWAHLAUSSCHUSS

Geschäftsstelle:
Justizbehörde
Justizverwaltungsamt
20354, Drehbahn 36
T: 42843-1614
Fax: 42843-5233

Nach Artikel 63 der Verfassung der Freien und Hansestadt Hamburg werden die Berufsrichter auf Vorschlag eines Richterwahlausschusses vom Senat ernannt und befördert.

Der Richterwahlausschuss, der jeweils auf drei Jahre bestellt wird (vgl. § 14 Hamburgisches Richterrechtsgesetz vom 2. Mai 1991 – Hamburgisches Gesetz- und Verordnungsblatt Seite 172), besteht aus drei Senatoren oder Staatsräten, sechs bürgerlichen Mitgliedern, zwei ständigen richterlichen Mitgliedern, einem dritten richterlichen Mitglied, das jeweils dem Gericht angehört, bei dem der zu wählende Richter verwendet werden soll, sowie zwei Rechtsanwältinnen. Die richterlichen Mitglieder werden vom Senat berufen, die bürgerlichen Mitglieder sowie die Rechtsanwältinnen werden von der Bürgerschaft gewählt. Bei der Wahl von Berufsrichtern der Arbeits- und Sozialgerichtsbarkeit wirken statt der beiden Rechtsanwältinnen je ein Vertreter der Arbeitnehmer und Arbeitgeber mit, die ebenfalls von der Bürgerschaft gewählt werden.

Mitglieder:

Senator Dr. Till Steffen, Staatsrätin Carola v. Paczensky, Staatsrat Dr. Volkmar Schön, Dr. Jochen Bach, Ute Balten, Katrin Baum-Schulz, Andreas Buske, Axel Gärtner, Dr. Hans-Jürgen Grambow, Peter Helbron, Christian Huland, Michael Jahns, Peter Klenter, Lothar Korth,

Marion Loets, Ernst Medecke, Dr. Marion Raben, Dr. Matthias von Rönn, Holger Schmidt, Jan Schubel, Viviane Spethmann, Ursula Spiolek, Bernd-Dieter Tomczak, Hertha-Jenny Ulferts

Stellvertreterinnen/ Stellvertreter:

Senator Dietrich Wersich, Staatsrat Dr. Manfred Jäger, Staatsrat Dr. Robert Heller, Dr. Gerd Augner, Jutta Bärthel, Dr. Manuel Cadmus, Erika Dieckmann, Joachim Gottschalk, Norbert Guhl, Dr. Barbara Hohnholz, Jürgen Kopp, Lutz-Ulrich Meyer, Barbara Reuß, Cornelia Schroeder-Piller, Dr. Wolfgang Steinmetz, Sonja Sternal, Stephanie Strasburger, Dr. iur. h.c. Gerhard Strate, Dr. Gerd Uecker, Birgit Voßkübler, Dr. Gabriele Wanioerek-Goerke, Dr. Gerd Gustav Weiland, Dr. Ulrike Weintraud

KOMMISSION FÜR BODENORDNUNG

Geschäftsstelle:
20354, Gänsemarkt 36
T: 42823-1808
Fax: 42823-2437

Die Kommission für Bodenordnung entscheidet aufgrund von Vorlagen der Finanzbehörde, der HafenCity Hamburg GmbH (HCH) und der Behörde für Stadtentwicklung und Umwelt u. a. über Erwerb und Veräußerung von Grundvermögen gegen Entgelt, Bestellung von Erbbaurechten und Entschädigungen sowie Kredithilfen bei der Bereitstellung von Grundstücken, Anträge zur Einleitung von Enteignungsverfahren und in Umlegungsverfahren festzusetzende Geldleistungen und Entschädigungen.

Sie berichtet jährlich über den Senat an die Bürgerschaft. Ihre Mitglieder werden teils von der Bürgerschaft, teils von den Bezirksversammlungen gewählt und teils vom Senat bestellt (Gesetz über die Kommission für Bodenordnung vom 29. April 1997).

Vorsitzender:

Michael Lindau

Vertreter:

Michael Mainusch
Martin Huber

Von der Bürgerschaft

gewählte Mitglieder:

Horst Becker, Brigitte Brockmöller, Gesine Dräger, Dieter Dreyer, Andy Grote, Sven Hielscher, Peter Kossmehl, Petra Raßfeld-Willske

Vertreter:

Elke Badde, Ina Eggers, Karl Fasbender, Martina Gregersen, Christoph Günter, Klaus-Peter Hesse, Jan Quast, Walter Zuckerer

Von den Bezirksversammlungen

gewählte Mitglieder:

Thomas Adrian, Gisela Busold, Thomas Domres, Peter Gabriel, Ingrid Heyne, Ernst Hürning, Joachim Klier, Hubert Piske, Rüdiger Rust, Heinz Raube, Jürgen Stubbe, Ingrid Voss, Michael Westenberger, N.N.

Vertreter:

Gesche Boehlich, Alexander Charlamenko, Helga Daniel, Frank Döblitz, Olaf Duge, Susanne Egbers, Jürgen Heimath, Huger Koslowski, Werner Omniczynski, Dr. Michael Osterburg, Norbert Reichelt, Rolf Reincke, Rainer Roaszak, Dr. Andreas Schott

Vom Senat bestellte Mitglieder:

Andreas Kellner, Dirk Selle

Vertreter:

Dr. Kai Bücking, Petra Rönne

KOMMISSION FÜR STADTENTWICKLUNG

Geschäftsstelle:
Behörde für Stadtentwicklung und Umwelt
Amt für Landes- und Landschaftsplanung

Reinhard Schier
T: 42840-8277
Fax: 427980-490
E-Mail: reinhard.schier@bsu.hamburg.de

Klaus Haberlandt
T: 42840-3261
Fax: 427980-009
E-Mail: klaus.haberlandt@bsu.hamburg.de

Die Kommission für Stadtentwicklung wirkt aufgrund von Vorlagen der Behörde für Stadtentwicklung und Umwelt bei wesentlichen Verfahrensschritten von Bebauungsplänen mit, die in der Zuständigkeit des Senats aufgestellt werden. Der Bebauungsplan kann nur durch den Senat festgestellt werden, wenn die Kommission dem Bebauungsplan zugestimmt hat.

Die Kommission für Stadtentwicklung tagt unter dem Vorsitz des Staatsrats der für die Stadtentwicklung zuständigen Behörde. Ihre Mitglieder werden teils von der Bürgerschaft, teils von den Bezirksversammlungen gewählt und teils vom Senat bestellt (Bauleitplanfeststellungsgesetz in der Fassung vom 30. November 1999, zuletzt geändert am 18. September 2007).

Vorsitzender:

Staatsrat Christian Maaß

Vertreter:

Staatsrat Dr. Stephan Hugo Winters

Von der Bürgerschaft gewählte Mitglieder:

Horst Becker, Jörn Frommann, Andy Grote, Jörg Hamann, Martina Koeppen, Hans Lafrenz, Hans-Detlef Rook, Karin Timmermann, N.N.

Vertreterinnen / Vertreter:

Jan Balcke, Bernd Capeletti, Dieter Dreyer, Gunnar Eisold, Martina Gregersen, Thilo Kleibauer, Carola Veit, Ekkehart Wersich, N.N.

Von den Bezirksversammlungen gewählte Mitglieder:

Dr. Gunter M. Böttcher, Hansjörg Schmidt, Thomas Adrian, Peter Wenzel, Rüdiger Rust, Michael Westenberger, Heidemarie Hermann, Elisabeth Voet von Vormizeele, Philip Buse, Hans-Joachim Klier, Peter Gabriel, Jürgen Stubbe, Rolf Buhs, Frank Wiesner

Vertreterinnen / Vertreter:

Ingolf Goritz, Dr. Michael Osterburg, Sven Hidde, Uwe Szczesny, Frank Döblitz, Jutta Seifert, Martin Bill, Gebhard Kraft, Olaf Duge, Klaus Dieter Abend, Hauke Marquardt, Birgit Richter-Hoops, Reinhard Schramm, N.N.

Vom Senat bestellte Mitglieder:

Dr. Michael Gerhardt, Wilhelm Schulte

Vertreter:

Thomas Stögbauer, Michael Scheuermann

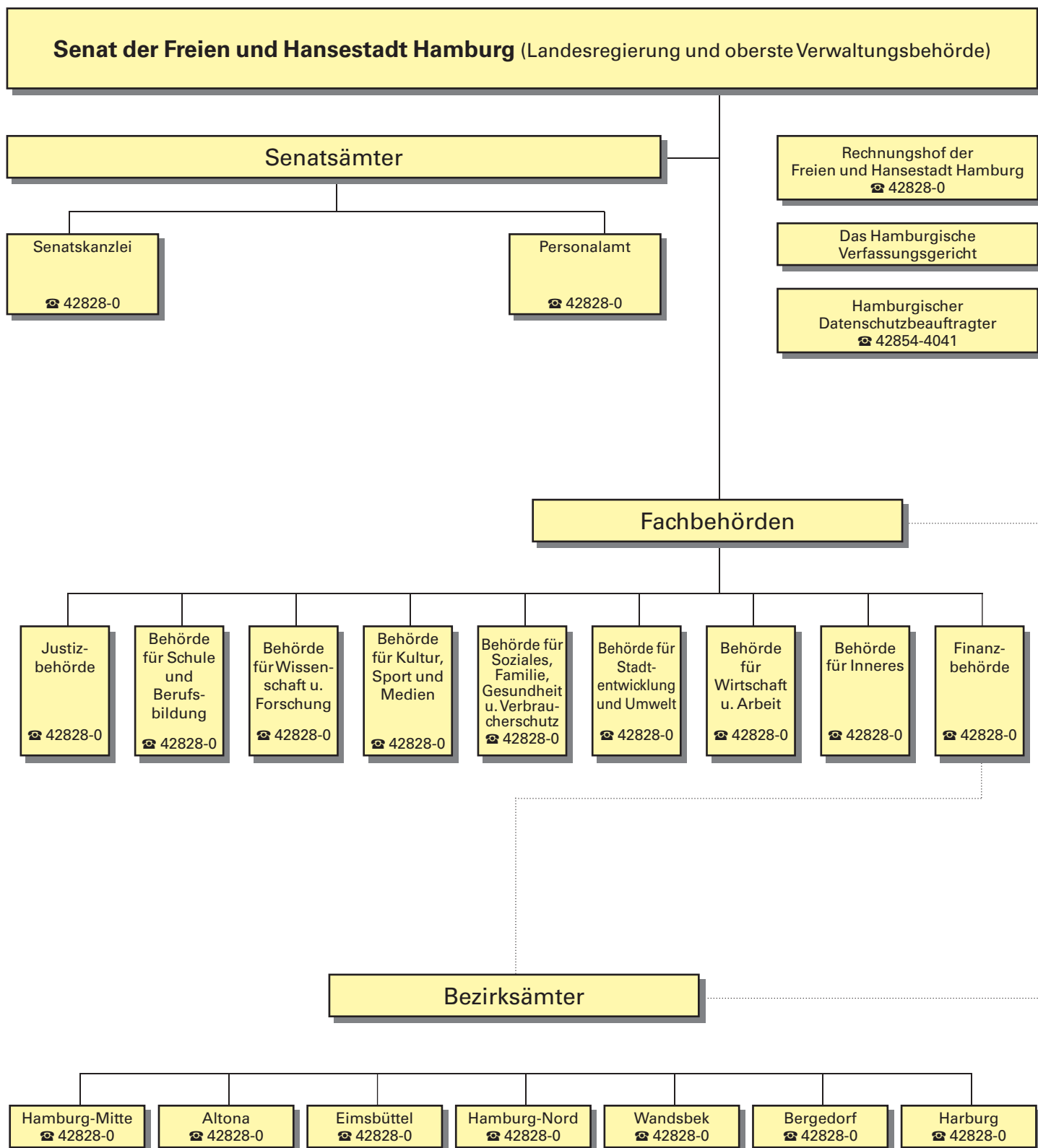

AUFGABENVERLAGERUNGEN IN DER HAMBURGER VERWALTUNG

Im Zuge der Behördenneustrukturierung 2008 sind Aufgabenbereiche aus Fachbehörden und Ämtern an andere Fachbehörden abgegeben worden, und es haben sich zwei Behördenbezeichnungen geändert. Die für den Bürger und die Bürgerinnen wichtigsten Aufgabenverlagerungen finden Sie hier im Überblick:

Aufgabenbereich	bisherige Behörde / bisheriges Amt	neue Behörde / neues Amt	Seite
Pressewesen	Senatskanzlei	Behörde für Kultur, Sport und Medien	75
Rundfunkwesen	Behörde für Wirtschaft und Arbeit	Behörde für Kultur, Sport und Medien	75
Telekommunikationswesen	Behörde für Wirtschaft und Arbeit	Behörde für Kultur, Sport und Medien	75
Sportamt	Behörde für Bildung und Sport	Behörde für Kultur, Sport und Medien	75
Energiewirtschaft für öffentliche Gebäude	Behörde für Wirtschaft und Arbeit	Behörde für Stadtentwicklung und Umwelt	101
Amt für Medien, Tourismus und Marketing	Behörde für Wirtschaft und Arbeit	Behörde für Kultur, Sport und Medien	75
Zuständigkeit für den Landesbetrieb Hamburgische Münze	Behörde für Wirtschaft und Arbeit	Finanzbehörde	130
Aufgaben der Gewerbeaufsicht und der öffentlichen Sicherheit und Ordnung anlässlich von Volksfesten auf dem Heiligengeistfeld und der Feier des Hafengeburtstages	Behörde für Wirtschaft und Arbeit	Behörde für Kultur, Sport und Medien	75

VERZEICHNIS DER SYMBOLE UND ABKÜRZUNGEN, ANSCHRIFTENERLÄUTERUNGEN

- T:** Fernsprechnummer
- E-Fax:** Elektronisches Fax auf dem PC
- E-Mail:** Elektronische Erreichbarkeit der Verwaltung über das Internet.
- Internet:** Homepage der Institution
- Tlx:** Telexnummer
- *** Sammelrufnummer mit Durchwahlmöglichkeit. Ist die Rufnummer der Nebenstelle bekannt, lässt man die letzte Ziffer der Sammelrufnummer hinter dem Trennstrich weg und wählt dafür anschließend die Rufnummer der Nebenstelle.
- [BA]:** Bezirksaufgabe. Dieses Symbol wird im Stichwortverzeichnis hinter Stichworten anstelle einer Seitenzahl angegeben. Es bedeutet, dass die gesuchten Leistungen in der Bezirksverwaltung angeboten werden. Zusätzlich sind bei den Stichworten die zuständigen Fachämter aufgeführt, die diese Leistungen anbieten bzw. Aufgaben wahrnehmen.
- HVV:** Hinweis auf die Erreichbarkeit und nächstgelegene Haltestelle des Hamburger Verkehrsverbundes.
- N.N.** Nicht benannt

OFFIZIELLE BEHÖRDENABKÜRZUNGEN

Senatsämter

Senatskanzlei	SK
Personalamt	PA

Fachbehörden

Jusitzbehörde	JB
Behörde für Schule und Berufsbildung	BSB
Behörde für Wissenschaft und Forschung	BWF
Behörde für Kultur, Sport und Medien	BKSM
Behörde für Soziales, Familie, Gesundheit und Verbraucherschutz	BSG
Behörde für Stadtentwicklung und Umwelt	BSU
Behörde für Wirtschaft und Arbeit	BWA
Behörde für Inneres	Bfi
Finanzbehörde	FB

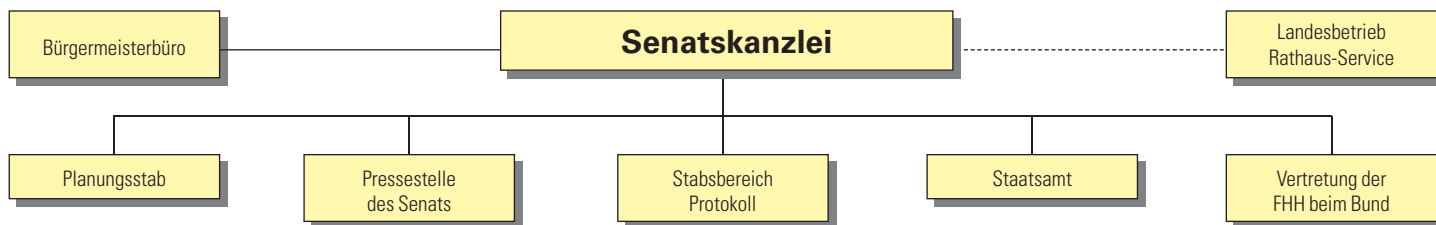

SENATSKANZLEI

20095 Hamburg, Rathausmarkt 1
20038, Postfach 10 55 20
erreichbar über den
Telefonischen HamburgService:
T: 42828-0

Direktwahl:

T: 42843- und Apparatnr.
Fax: 42831-2555
Fax: 42831-2596
E-Mail: Vorname.Nachname@sk.hamburg.de
(Geschäftsstelle des Senats)
42831-1802 (Stabsbereich Protokoll)
42831-2460 (Planungsstab)
42831-2814 (Pressestelle des Senats)
42831-1379 (Staatsamt)
030 20646-322 (Vertretung beim Bund)
HVV: U, S, Busse Jungfernstieg /
Rathausmarkt

Die Senatskanzlei besteht aus dem Planungsstab, der Pressestelle des Senats, dem Stabsbereich Protokoll, dem Staatsamt mit Geschäftsstelle des Senats, der Vertretung der Freien und Hansestadt Hamburg beim Bund und dem Hanse-Office. Sie unterstützt den Ersten Bürgermeister und den Senat bei der Erfüllung ihrer Aufgaben. Dazu gehören die Pflege der Beziehungen Hamburgs zur Bundesregierung, zu den anderen Bundesländern und zum Ausland, die Unterrichtung der Öffentlichkeit über die Arbeit des Senats und der Verwaltung, die Koordinierung der Aufgabenerfüllung und die mittel- und langfristige Finanzplanung.

Erster Bürgermeister

Ole von Beust 2011 / 2012

Chef der Senatskanzlei

Staatsrat
Dr. Volkmar Schön 2015 / 2016
Fax: 2820

Bevollmächtigter beim Bund, bei der Europäischen Union und für auswärtige Angelegenheiten

Staatsrat
Carsten-Ludwig Lüdemann 2030 / 2031

Büro des Ersten Bürgermeisters

Fax: 2403
Büroleiter
Torsten Gasser 2014
Terminreferent
Philip Polleit 2023
Persönlicher Referent
Dr. Clemens Holtmann 2530
Reden und Grußworte
Referenten

Katrin Busemann 2855
Ruth Henn 2129

Bürgerbüro

20095 Hamburg, Rathausmarkt 1
T: 42831-2411 Sammelnummer
Fax: 42831-2825
E-Mail: Buergerbuero@sk.hamburg.de
Geschäftszeiten:
Montag – Freitag 08:30 – 12:00 Uhr, Donnerstag 13:30 – 18:00 Uhr (Gesprächstermine nach telefonischer Vereinbarung möglich).

Zentrale Anlaufstelle für rat- und hilfesuchende Bürgerinnen und Bürger, die ihnen den Zugang zur öffentlichen Verwaltung und deren vielseitigen Einrichtungen erleichtert (jedoch keine Rechtsberatung). Behandlung von individuellen Eingaben an den Ersten Bürgermeister und an den Senat.
Willi Winter
Carola Kollmannsberger
René Alfeis

Büro der Zweiten Bürgermeisterin

Fax: 42831-1300
Persönliche Referentin:
Saskia Henze 2021
Koordinationsreferentin:
Iris Dombrowski 2019
Personalrat bei den Senatsämtern:
Vorsitzende: Kerstin Möbius 1394

Planungsstab

20354, Hermannstr. 15
Fax: 2460
Leiter
Dr. Nikolas Hill 2185 / 2186
Fax: 2600
Vertreter
Dr. Wilhelm Pagels 2187 / 2188

Der Planungsstab unterstützt den Ersten Bürgermeister und den Senat bei der Erfüllung ihrer Aufgaben. Dies gilt insbesondere für die Konzeption der Richtlinien der Politik und ihrer Durchführung. Er ist federführend zuständig für die Aufstellung der mittelfristigen Investitionsplanung, für die norddeutsche Zusammenarbeit, die Metropolregion und das Controlling des Regierungsprogramms

Projekt Modernisierung der bundesstaatlichen Ordnung II
Die gemeinsam von der Senatskanzlei (Leitung) und Finanzbehörde gebildete Projektgruppe unterstützt den Ersten Bürgermeister und den Finanzsenator bei der Wahrnehmung der Aufgaben in der gemeinsamen Kommission zur Modernisierung der Bundesländer-Finanzbeziehungen (Föderalismuskommission II)
Holger Lange 1841

Dr. Judith Reuter 2001
Projekt Sonderaufgaben
Moderation von Großprojekten in Hamburg und der Metropolregion. Fachaufgaben: Meeresschutz, Tidelbe, Vertretung Hamburgs in der Internat. Kommission zum Schutz der Elbe, Geothermie, Binnenschifffahrt
Prof. Dr. Heinrich Reincke 1496

Abteilung 1

Dr. Wilhelm Pagels 2187 / 2188
Fax: 2600

Betriebswirtschaftliche Grundsatzfragen, Reform der bundesstaatlichen Ordnung, Personalwesen, Sonderaufgaben
Sören Fleischmann 2225

Schule, Sport, Berufsbildung
Dr. Stefan Bals 2306

Wissenschaft, Forschung, Kultur
Axel Neuhaus 2214

Mittelfristige Finanzplanung, Haushaltsangelegenheiten, Rechnungshof, Assistenzbereich
Werner Wollenweber 2209

Innenpolitik, Justiz und Bürgerschaftliches Engagement
Regina Stello 2109

Familie, Soziales, Gesundheit, Senioren
Anja Fährmann 2146

Abteilung 2

Lexi von Hoffmann 2149/2150
Fax: 2460

Wirtschaft, Arbeitsmarkt- und Beschäftigungspolitik
Gregor-Christian Schäfer 2202

Hafen und Verkehr
Holm-Dieter Rönitz 2002

Soziale Stadtteilentwicklung, Projekt „Lebenswerte Stadt“, Oprek (konzeptionell und strategisch)
Malte C. Krugmann 2223

Stadtentwicklung, HafenCity, vorbereitende Bauleitplanung, Landschaftsplanung,
Thomas Stögbauer 2201

Bezirksangelegenheiten, verbindliche Bauleitplanung, Landschaftspflege, Wohnungswesen
Ulrich Mehrmann 2205

Klima-, Umwelt-, Natur- und Hochwasserschutz
Sylvia Szczepanek 2193

Controlling Regierungsprogramm, Oprek
Hans-Jürgen Block 2194

Abteilung 3

Dr. Rolf-Barnim Foth 2810
Fax: 2460

Leitbild, Wachsende Stadt, Marketing, Zuwanderung und Integration
Dr. Christopher Schwiager 1840

Zuwanderung und Integration
Bilinc Ercan 2052

Standort Marketing
Rieke Marxen 2566

Hamburg Marketing und Innovationsfonds der FHH
Bernd Ostendorf 2565

Metropolregion Hamburg Geschäftsstellenleitung, Sonderaufgaben
Jakob Richter 2210

Metropolregion Hamburg, Lenkungsausschuss, Förderfonds, Bildung
Bernd Sengstock 2208

Geschäftsstelle der Metropolregion Hamburg, Internet, Tourismus
Tanja Blätter 2128
Marion Köhler 2278

Verfügmittelverwaltung Metropolregion Hamburg, Internet, Tourismus, Sonderaufgaben Organisation
Sonja Lemke 2813

Modernisierung der bundesstaatlichen Ordnung, Finanzbeziehungen
Dr. Judith Reuter 2001

Norddeutsche Zusammenarbeit, MKP, CdS, Städtetag
Elodie Hoffmann 2210

Pressestelle des Senats

20095 Hamburg, Rathausmarkt 1
Fax: 2814
E-Mail: Pressestelle@sk.hamburg.de

Leiter
Christof Otto 2243 / 2244
Fax: 2814

Stellvertretende Leiterin
Brigitte Köhnlein 2241 / 2242
Fax: 2814

Die Pressestelle des Senats leistet vor allem die Presse-, Öffentlichkeits- und Medienarbeit für den Bürgermeister, den Senat und die Senatskanzlei. Sie koordiniert die journalistische Betreuung für die Verwal-

tung und arbeitet als Herausgeberin für die Informations- und Pressedienste des Senats, für den sie die allgemeinen und politischen Erklärungen formuliert und veröffentlicht. Die Pressestelle ist zudem redaktionell verantwortlich für das Internetangebot der Freien und Hansestadt Hamburg unter www.hamburg.de und betreut Ausstellungen sowie medienrelevante Besuche, Ereignisse und Einzelveröffentlichungen.

Büro des Senatssprechers
Eva Behnke 2242

Assistenz und Sonderaufgaben
Susanne Meinecke 2183

Service- und Informationsstelle
Katja Richardt 2182

Internet-Redaktion
Klemens Jäger 2166
Dieter Obele 2184
Kai-Uwe Garrels 2293
Birgit Hagemann 2807

Pressereferent/in
Guido Geist 2170
Simone Ollesch 2155

Stabsbereich Protokoll

20095 Hamburg, Rathausmarkt 1
Fax: 1802

Leiterin
Dr. Johanna Hadenfeldt 2136 / 2135
Vertreterin
Beate Gröblichhoff 2367
Geschäftsstelle
Angelika Labs 2135
Fax: 1802

Abteilung Inland und Konsularangelegenheiten

Inland

Besuche inländischer Persönlichkeiten und Gruppen beim Senat, nichtinternationale Veranstaltungen des Senats, Einladungen an den Senat, offizielle Kriegsschiffsbesuche, Betreuung der Patenschiffe, Angelegenheiten der Bundeswehr, ausländische Militärbesuche, Alters- und Ehejubiläen
Wiebke Haubold 1834
Fax: 2213
Martina Lotzmann 2248
Thomas Bellizzi 2580
Sabine Holzmann 2132

Konsularangelegenheiten

Betreuung der Konsulate und des Konsularkorps, Verkehr mit dem Auswärtigen Amt und den diplomatischen und konsularischen Vertretungen im In- und Ausland.
Wiebke Haubold 1834
Fax: 2213
Martina Lotzmann 2248
Paola Visser 2134

Ehrungs- und Ordensangelegenheiten

Hilfsfonds des Präsidenten des Senats, Glückwünsche und Kondolenzten
Jürgen Schütt 2141
Fax: 2213

Abteilung Ausland

Staatsbesuche und Delegationen, internationale Veranstaltungen, Auslandsreisen des Präsidenten des Senats, Botschafterbesuche, Senatsgeschenke.

Beate Gröblichhoff 2367
Fax: 1802
Charlotte Jensen 2034
Daniela Kollosche 1612
Corinna Buttler 2233
Hergen Wichmann 2416

Abteilung Fachbehörden- und Fremdveranstaltungen

Vorbereitung, Planung und Beratung von Fachbehörden und Externen bei der Durchführung von Veranstaltungen, Eintragungen in das Goldene Buch, Verwaltung der Geschenke an den Senat, Koordination der Veranstaltungen auf dem Rathausmarkt, Geheimschutz.

Klaus Grosalski 2062
Fax: 2554
Britta Neumann 2440

Staatsamt

Das Staatsamt koordiniert die internationalen und europapolitischen Aktivitäten des Senats, ist zuständig für die Beziehungen des Senats zu den Kirchen, Religionsgemeinschaften und Stiftungen und nimmt zentrale Intendanzaufgaben der Senatskanzlei wahr.
20095 Hamburg, Hermannstr. 15
Fax: 1379

Leiter
Stefan Herms 2111 / 2112
Vertreter
Uwe Ram 2130
Annette Hitpaß 2113 / 2114
(für die Geschäftsstelle des Senats)
Geschäftsstelle Staatsamt
N. N. 2112

Angelegenheiten des Senats und Intendanz

20095 Hamburg, Rathausmarkt 1
Fax: 2596
Leiterin und Beauftragte für den Haushalt; Angelegenheiten der ev.-luth. und röm.-kath. Kirche
Annette Hitpaß 2113
Vertreter
Dr. Jürgen Schween 2020
Geschäftsstelle
Sabine Bellon 2114
Fax: 2596

Rechtsangelegenheiten einschl. hmb. Verfassungsrecht, Religionsgemeinschaften, behödl. Datenschutzbeauftragter
Dr. Jürgen Schween 2020

Geschäftsstelle des Senats

Fax: 2271
Annette Hitpaß 2113
Vertreterin
Kristina Höcker 2116

Leiterin der Geschäftsstelle des Senats, Protokollführerin des Senats, Grundsatz- und Rechtsfragen in Senatsangelegenheiten sowie Verkehr zwischen Senat und Bürgerschaft
Annette Hitpaß 2113

Zweite Protokollführerin des Senats, Geschäftsführung und Protokollführung für das Staatsrätekollegium, Protokollführung in der Senatskommission für Große und Kleine Anfragen (dienstags), Koordinierung von Antwortbeiträgen der Senatskanzlei zu Anfragen, Mitteilungen des Senats an die Bürgerschaft
Kristina Höcker 2116

Protokollführung in der Senatskommission für Große und Kleine Anfragen (freitags), Parlamentarische Untersuchungsausschüsse, Enquete-Kommission, Aktenvorlageersuchen an den Senat, Geschäftsverteilung des Senats, Vorbereitung des Jahrestreffens des Staatsrätekollegiums
Andrea Stöckmann 2127

Ausfertigung von Gesetzen, Veröffentlichung von Verordnungen sowie Anordnungen, Ratifikationen von Staatsverträgen und Abkommen, Referentenentwürfe, Volksinitiativen
Annette Korn 2118

Aufstellung Tagesordnung des Senats, Anmeldung der Senatsdrucksachen, Vor- und Nachbereitung der Senatssitzungen, Ausschüsse der Bürgerschaft (Versendung von Tagesordnungen, Protokollen, Anmeldung von Senatsvertretern / Auskunftspersonen), Plenarsitzungen (Festlegung der Senatsvertreter), Auslandsdienstreisen und Urlaub der Mitglieder des Senats und des Staatsrätekollegiums
Harald Kühling 2115

Anmeldung und Versand der Senatsdrucksachen zu Großen und Kleinen Anfragen, Tagesordnung der Senatskommission Große und Kleine Anfragen, Umsetzung der Beschlüsse der Senatskommission, Wappen-Flaggen- und Siegelangelegenheiten
Ahmad Hussein 1799

Stellungnahmen des Senats zu Eingaben an die Bürgerschaft (§5 und §9 Berichte), Senatsbeschlüsse im Verfügungswege
Sabine Bellon 2114

Haushalt

20095 Hamburg, Hermannstr. 15
Fax: 2024
Stefan Neumann 2058

Informationstechnik (IT)

20095 Hamburg, Hermannstr. 15
Fax: 2505
Norbert Bellair 2511

Personal und Organisation

20095 Hamburg, Rathausmarkt 1
Fax: 2321
Uta Schmidt-Behncke 2137
Meike Grönjes 2410
Simone Rauch-Rehfeld 2124

Abteilung Internationale Zusammenarbeit

Gestaltung internationaler Handlungsfelder des Senats vor allem in den Bereichen Ostseepolitik, Entwicklungspolitik, dem Schwerpunkt Ostasien und den Städtepartnerschaften.
20095 Hamburg, Hermannstr. 15
T: 42831 - Durchwahl
E-Fax: 427915-490 (zentral)
E-Fax: 427915 + Apparatr. (Direktwahl)

Leiter
Uwe Ram 2130
E-Fax: 390
Leitungsassistent
Michaela Reiff 2131

Ostseepolitik und Ostseekoordination BSS-SC-Sekretariat
Birgit Küstner 2027

Entwicklungspolitik, Städtepartnerschaft
León Wolfgang Grätz 2500
E-Fax: 360
Benny König 1457

Ostasien, Nordamerika, Städtepartnerschaften Shanghai, Osaka, Chicago
Susanne Fistic 2198
E-Fax: 678

Russland, Städtepartnerschaften, Dresden, Prag, St. Petersburg
Cordelia Weist 2139

Naher und Mittlerer Osten, Westeuropa, Städtepartnerschaft Marseille
Dr. Jan Thiele 1545

Pflege der Beziehungen zu verfolgten ehemaligen Bürgerinnen und Bürgern Hamburgs
Carola Meinhardt 495
Fax: 42831-2004

Ostseekooperation, Zusammenarbeit Dänemark und Öresundregion
Thomas Littmann 2528

China Time 2010 und Indien
Anja Gargulla 1671

Abteilung Angelegenheiten der Europäischen Union

Leiter
N.N.
T: 0032 2 28546-43
Stellvertretender Abteilungsleiter Brüssel:
Dr. Lars Friedrichsen
T: 0032 2 28546-46
Stellvertretender Abteilungsleiter Hamburg:
Henrik Richard Lesaar
T: 42831-2475

Referat HANSE-OFFICE Brüssel
B-1000 Brüssel, Avenue Palmerston 20
T: 0032 2 28546-40 Zentrale
Fax: 0032 2 2854657

Dr. Lars Friedrichsen 46
Birgitta Schönefeld 32

Europapolitische Koordinierung, Europaministerkonferenz, Bundesratsangelegenheiten
20095 Hamburg, Hermannstr. 15
T: 42831-Durchwahl
Fax: 42831-1588

Henrik Richard Lesaar 2475
Irene Wolz 2506
Monika Marquardt 2172

Europapolitische Grundsatzfragen
Jana Hoppe 2503
N.N. 2816

Landesbetrieb Rathaus-Service

20095 Hamburg, Rathausmarkt 1

T: 42831-Durchwahl

Fax: 42831-2373

Geschäftsleitung

Ursula Bandke 2270

Vertreter

N.N. 1552

Finanz- und Rechnungswesen

Tim Kleemann 2517

Bauunterhaltung, Haustechnik, Arbeitssicherheit, technische Veranstaltungsbetreuung

Gudrun Wey 2065

Interner Service

N.N. 1552

Zentrale Beschaffungsstelle

Dieter Passig 1556

Poststelle

Thorsten Hurni 2041

Registratur

Bruno Schmitz 1883

Druckerei

Manfred Cords 2045

Veranstaltungen

Vorbereitung, Gestaltung und Durchführung von Veranstaltungen und Sitzungen im Hamburger Rathaus und im Gästehaus des Senates

Birgit Koch 2048

Dietrich Rüter 2156

Diele / Information

2010

Rathausführungen

2064

Vertretung der Freien und Hansestadt Hamburg beim Bund

10117 Berlin, Jägerstraße 1-3

T: 030 20646-0

Fax: 030 20646-322

E-Mail: vorname.nachname@lv.hamburg.de

Bevollmächtigter beim Bund, bei der Europäischen Union und für auswärtige Angelegenheiten

Staatsrat

Carsten-Ludwig Lüdemann 100/101

Vertretung der Interessen der Freien und Hansestadt Hamburg beim Bund, Mitwirkung an der Gesetzgebung und Verwaltung des Bundes (Bundesrat), Interessenvertretung gegenüber Bundesregierung, Bundestag und EU, Unterstützung Hamburger Unternehmen, Einrichtungen und Verbände bei der Wahrnehmung der Interessen, Berichterstattung an den Senat über die von der Bundesregierung und vom Bundestag verfolgte Politik, Pflege der Beziehungen zwischen dem Senat und den Abgeordneten des Bundestages, dem Diplomatischen Korps und den in Berlin ansässigen Verbänden und Organisationen, Pflege von Kontakten mit den anderen Landesvertretungen, Zusammenarbeit mit den Senatsämtern und den Fachbehörden.

Leitung der Landesvertretung:

Franz J. Klein 103 / 104

stellv. Leiter, Sicherheits- und Verteidigungspolitik, Öffentlichkeitsarbeit, Veranstaltungen, Verwaltung

Klaus Harkeit 120

Bundesratskoodinierung, Presse

N.N. 110

Rechtspolitik

Sabine Groß 111

Wissenschaft + Forschung

N.N. 112

Wirtschaft und Luftfahrt

Dr. Julia Friedland 113

Finanzen

Thorsten Zwimer 114

Verkehr, Bau, Wohnungswesen, Maritime

Angelegenheiten

Dr. Volker Stampe 115

Umwelt, Energie, Europäische Infrastrukturprojekte

Jennifer Wesche 116

Soziales, Familie, Frauen, Jugend, Senioren,

Gesundheit, Verbraucherschutz

Beate Lau 117

Bildung, Kultur, Sport, Medien

Dr. Sabine Blumenröder 118

Europa, Ostseepolitik

Dr. Gudrun Wegner 119

Inneres

Torben Wiegand 110

Verwaltungsleitung

Andreas Voigt 350

Leiter Gastronomie

Rudolf Schuler 500/130

Veranstaltungsmanagement

Maria Müller 353

HANSE-OFFICE

Gemeinsame Vertretung der Freien und Hansestadt Hamburg und des Landes Schleswig-Holstein bei der Europäischen Union

B-1000 Brüssel

20, Avenue Palmerston

T: 0032 2 285 46-40 Zentrale

Fax: 0032 2 285 46-57

E-Mail: Vorname.Name@hanse-office.de

Internet: www.hanse-office.de

Vertretung der Interessen von Hamburg und Schleswig-Holstein bei den Organen der Europäischen Union (EU) und anderen europäischen Institutionen, Kontaktpflege, Beschaffung von Informationen, Unterstützung von Initiativen aus beiden Ländern sowie Beantragung von Fördermitteln aus den EU-Programmen, Standortwerbung für beide Länder.

Leiter:

- für Hamburg 43

N.N.

- für Schleswig-Holstein 42

Thorsten Augustin

Arbeitsgebiete:

Allgemeine Beziehungen zu den europäischen Institutionen, den Dienststellen des Senats, der Bürgerschaft sowie den Verbänden und Organisationen in Hamburg sowie zu den Partnern im Ostseeraum, Öffentlichkeitsarbeit, Ausschuss der Regionen (AdR), Institutionelle Entwicklung, GASP, Außenbeziehungen (Schwerpunkt China und Asien)

N.N. 43

Begleitung aller EU-Politikbereiche, Kontakte zu den Organen der EU, dem Landtag, der Landesregierung sowie den Verbänden und Organisationen in Schleswig-Holstein, Repräsentation/Lobbying, Veranstaltungskonzeption, Netzwerkbildung/Ostseeraum, Vortrags-tätigkeit/Besuchergruppen, Begleitung/Betreuung von Repräsentanten aus SH, Unterstützung des schleswig-holsteinischen Mitgliedes im CAFA-Ausschuss (AdR)

Thorsten Augustin 42

Verkehr, Stadtentwicklung, Interregionale Kooperation/METREX; Beziehungen zu den Partnern im Ostseeraum

Dr. Lars Friedrichsen 46

Wirtschaft, Außenhandel, Luftfahrt, Hafenpolitik

N.N. 44

Innen- und Justizpolitik, Medien, Telekommunikation, Informationsgesellschaft, Minderheitenpolitik, AdR

Dr. Sonja Riedinger 59

Regionalpolitik, Beschäftigungs- und Sozialpolitik, Erweiterung und Förderinstrumente Osteuropa, Praktikantenbetreuung

Malte Sievers 31

Finanzen (EU-Haushalt, Steuern und Finanzdienstleistungen) und Öffentliches Auftragswesen

Birgitta Schönefeld 46

Forschung / Wissenschaft und Gesundheit / Verbraucherschutz, Entwicklung

N.N. 52

Meeres- und Fischereipolitik, Energie und Tourismus, Bildung / Kultur und Jugend, Beziehungen zu den Partnern im Ostseeraum

Dr. Thomas Engelke 47

Landwirtschaft, Umwelt

Johannes Brodersen 45

Verwaltung, Hausverwaltung, Organisation

Gabriele Nelissen 53

Veranstaltungsorganisation, Webseite EDV (Sekretariat)

Melanie Loos 54

Sekretariat

Melanie Wolter 40

Astrid Sauvage 50

Hausmeister

René Bohnsack 55

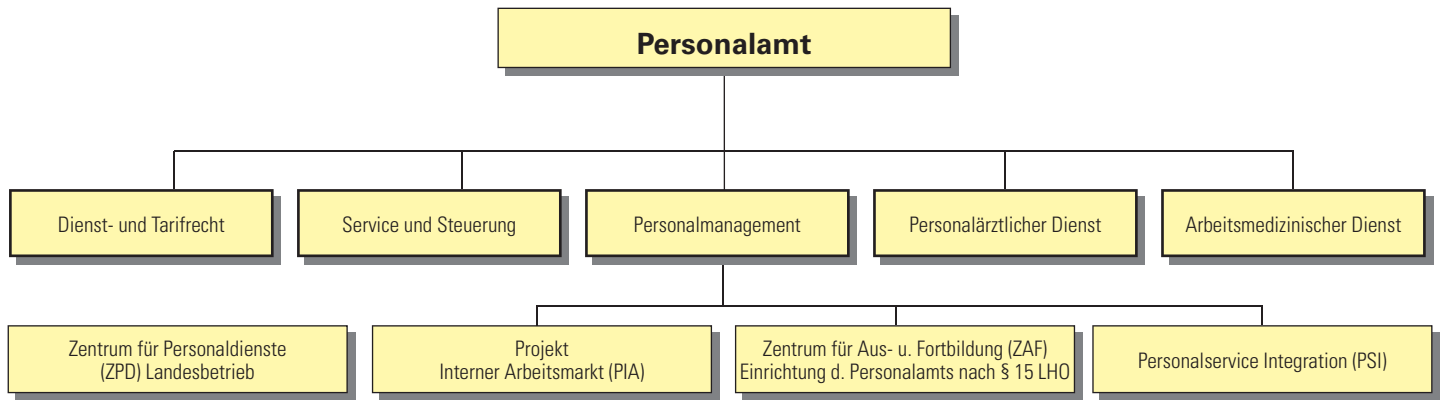

PERSONALAMT

20457, Steckelhorn 12
(Gotenhof)
erreichbar über den
Telefonischen HamburgService:
T: Hamburg-Service: 42828-0

Direktdurchwahl:
T: 42831- und Apparatnr.
Fax: 42831-2226
E-Mail: vorname.nachname
@personalamt.hamburg.de
E-Mail: poststelle
@personalamt.hamburg.de
Internet: www.hamburg.de/personalamt

HVV: U1 Meißberg, Metrobus 3 Domstraße

Das Personalamt ist als Senatsamt eine Assistenzeinheit des Senats der Freien und Hansestadt Hamburg. Es nimmt zentral unmittelbar für den Senat Aufgaben wahr, die im Bereich des Personalwesens von grundsätzlicher und übergeordneter Bedeutung sind und erbringt zentrale Dienstleistungen. Zugleich ist das Personalamt oberste Dienstbehörde im Sinne des Dienst- und Disziplinarrechts sowie Sozialpartner im Sinne des Tarifrechts. Dem Personalamt obliegt ferner die Geschäftsführung des Landespersonalausschusses.

Erster Bürgermeister
Ole von Beust 2011 / 2012

Staatsrat
Dr. Volkmar Schön 2015 / 2016

Leiter
Dr. Volker Bonorden 1505 / 1506

Vertreterin
Angelika Grubert 1507 / 1508

Leitungsassistentin
Yasmin Torunoglu 1506
Vertreterin
Anja Wolfram 1508

Personalrat bei den Senatsämtern
Der Personalrat bei den Senatsämtern ist die Interessenvertretung für die Kolleginnen und Kollegen des Personalamtes und der Senatskanzlei.

Vorsitzende
Kerstin Möbius 1394

Vertreter
Holger Thömen 1604
Geschäftsstelle
Angelika Kielholz 1448

Schwerbehindertenvertretung bei den Senatsämtern

Holger Bugzer 1481

Abteilung Dienst- und Tarifrecht

Die Abteilung ist befasst mit Grundsatzangelegenheiten des öffentlichen Dienstrechts, insbesondere: Vorbereitung von Rechtsnormen und Verwaltungsvorschriften zur Entwicklung und Anpassung des öffentlichen Dienstrechts; Bearbeitung von dienstrechtlichen Angelegenheiten mit grundsätzlicher Bedeutung; Gestaltung des Tarifrechts u.a. durch Teilnahme an Tarifverhandlungen; Anwendungshilfen zum Vollzug von Regelungen des öffentlichen Dienstrechts; behördenübergreifende Revision für Personalausgaben (Prüfung der Recht- und Ordnungsmäßigkeit der Personalausgaben); Vorbehaltsentscheidungen (u.a. in einzelnen Laufbahn-, Tarif- und Urlaubsangelegenheiten) und Aufgaben der obersten Dienstbehörde im Bereich des Disziplinarrechts. Ferner ist die Abteilung zuständig für Präsidial- und Parlamentsangelegenheiten des Personalamts.

Leiter
Ralf Hinsch 1450

Vertreter
Dr. Reinhard Rieger 1559

Geschäftsstelle
Verena Petermann 1691

Allgemeines Beamtenrecht, Laufbahnrecht, Personalvertretungsrecht, Disziplinarrecht, Parlamentsangelegenheiten

Dr. Reinhard Rieger 1559

Statusrecht der Beamten, Präsidial- und Parlamentsangelegenheiten
Torsten Bannasch 1414
Alisa Radloff 1697
Renate Plaßmann 1659
Stefanie Marten 1843

Laufbahnrecht, Dienstliche Beurteilungen, Personalaktenrecht
Andreas Thiel 1420

Disziplinarrecht
Frank Schumann 1517
Gisela Pauer 1409
N.N. 1600

Disziplinarrecht, Haftung, Regress
Holger Haubold 1688

Personalvertretungsrecht, Urlaub, Arbeitszeit
N.N. 1689

Personalvertretungsrecht, Grundsatzfragen
Ärztliche Dienste, Wählbarkeit ÖD
Eva Köster 1540

Bildung der Einigungsstellen, Personalvertretungsrecht, Sonderurlaub
Holger Haubold 1688

Besoldungs- u. Versorgungsrecht, Beihilferecht, Reise- u. Umzugskostenrecht, Revision für Personalausgaben

Arnd Reese 1563

Besoldungsrecht
Martel Genschmer 1690
Barbara Scharff 1558
Nicolaus Böttcher 2273
Karin Robrecht 1624

Versorgungsrecht, Dienstunfallrecht
Thomas Biedasiek 1422
Johanna Müller 1426
Dr. Jörn Rathje 2327
Susanne Horst-Schmidt 1954

Beihilferecht
Norbert Griem 1565

Reisekosten- und Umzugskostenrecht
Stefan Prieue 1562

Revision für Personalausgaben
Uwe Schmidt 1519
Holger Bugzer 1481
Joachim Jauert 1566
Susanne Liedtke 2361
N. N. 1485

Arbeits- und Tarifrecht, Zusatzversorgungsrecht, Sozialversicherungsrecht, Arbeitnehmerschutzrecht, Arbeitnehmerfürsorge

Urban Sieberts 1460

Verselbstständigungen von Verwaltungseinheiten
Sabine Hohnroth 1464

Tarifrecht: Entgelt und Sonderzahlungen; Arbeitskampfrecht
Bärbel Schmidt 1572

Tarifrecht: Arbeitszeit und Urlaub, Mantelrecht, Auszubildende und Praktikanten; Allg. Arbeitsrecht
Fritz Buchholz 1554

Tarifrecht: Grundsatzfragen der Eingruppierung, besondere Arbeitnehmergruppen
Jens Scheunemann 1452

Tarifrecht: Vorbehaltsentscheidungen im Entgeltbereich
Angela Frieboldt 1683

Arbeitsschutz
Iris Friedrichsen 1647

Zusatzversorgung (Ruhegeld)
Andreas Wanke 1497

Schwerbehindertenrecht; Rationalisierungsschutz
Britta Schulz 1564

Sozialversicherungsrecht
Rupert Draese 1462

Arbeitgeber-Wohnungsfürsorge; Dienstwohnungsrecht
Ellen Rogge 1416

Abteilung Service und Steuerung

Die Abteilung ist als interne Dienstleisterin zuständig für den Ressourceneinsatz und die Ressourcensteuerung sowie für die Globalsteuerung ausgegliederter Einheiten. Sie gewährleistet eine den rechtlichen, organisatorischen und technischen Anforderungen gerecht werdende Unterstützung der Mitarbeiterinnen und Mitarbeiter des Personalamtes und des Zentrums für Aus- und Fortbildung. Die Aufgaben Personal und Organisation werden in der Abteilung sowohl für den Bereich des Personalamtes als auch für die Senatskanzlei wahrgenommen.

Leiter
Ralf Staack 1415
(gleichzeitig Beauftragter für den Haushalt)

Vertreter
Marcus Zacharias 1311

Geschäftsstelle
Cerstin Knutzen 1384

Allgemeine Verwaltung, Finanzen und Controlling
Marcus Zacharias 1311

Gebäudemanagement und Gebäudeverwaltung
Ulrike Jürgs 1440

Finanzen und Controlling; SAP-Chief
Bettina Weisschnur 2639
Allgemeine Verwaltung
Katharina Feber-Gall 1632

Registratur
Dieter Klein 1406

Informationstechnik

IT-Leiter
Sebastian Lindhof 1413

IT-Planung, -Organisation und
Anwendungsentwicklung
N.N. 2382

IT-Infrastruktur und ServiceCenter
Dieter Köller 2562

Personal und Organisation

Christiane Lüddens 1589

Personalentwicklung
Lars Todtmann 2325

Personalgrundsatzangelegenheiten,
Personalauswahl
Armin Müller 2148

Organisation
Rainer Johansson 2535

Abteilung

Personalmanagement

Die Abteilung entwickelt zukunftsorientierte personalpolitische und personalwirtschaftliche Konzepte und Instrumente für ein strategisches und ganzheitliches Personalmanagement der hamburgischen Verwaltung. Alle Ansätze und Konzepte sind darauf ausgerichtet, das Wissen, die Handlungs- und Führungskompetenz der Beschäftigten zu fördern und zu stärken. Die Förderung der Gleichstellung von Frauen und Männern im hamburgischen öffentlichen Dienst einschließlich der Förderung der Vereinbarkeit von Familie und Beruf für Väter und Mütter gleichermaßen ist integraler Bestandteil dieser Ansätze und Konzepte. Ein besonderer Stellenwert des Personalmanagements bildet die Personalentwicklung. Inhaltliche Schwerpunkte sind hier z. B. die Entwicklung und Umsetzung von Konzepten zur Gesundheitsförderung, die Erstellung eines jährlichen Personalmanagementberichts in Verbindung mit dem Personalstrukturbericht sowie die Durchführung von Auswahl- und Entwicklungsassessments, die Implementierung und Evaluierung des neuen Beurteilungssystems, Mentoring, Coaching- und Netzwerkangebote, Austauschprogramme auf Managementebene mit Wirtschaftsunternehmen sowie die inhaltliche und strukturelle Weiterentwicklung der Aus- und (Führungs-)Fortbildung. Die Abteilung nimmt an Auswahlverfahren für die Spitzenfunktionen im Bereich des höheren allgemeinen Verwaltungsdienstes teil und rekrutiert die Nachwuchskräfte für den allgemeinen höheren Verwaltungsdienst. Mit dem Justitiariat nimmt die Abteilung weitere Aufgaben z. B. Prozessführung und -vertretung, Entscheidung über Widersprüche, Disziplinarrechtsangelegenheiten für die gesamte hamburgische Verwaltung wahr. Darüber hinaus leistet die Abteilung die Unterstützung des Senats in Personalangelegenheiten.

Leiterin
Angelika Grubert 1507 / 1508

Vertreterin
Petra Lotzkat 2551
Geschäftsstelle
Anja Wolfram 1508

Personalmanagement-konzepte und Marketing

Katharina Dahrendorf 1410
Tobias Wille 1511
Susanne Neugebauer 2305
Diana Winkler-Büttner 2593
Susanne Walter 1475

Hermann Kuntze 2341
Karin Diedrichs 2342
Ilse Manecke 2272

Führungskräftegewinnung und -entwicklung

Jörg Wieske 1509

Geschäftsstelle, Rechtsreferendariat in der
Verwaltungsstation
Bianca Hagemann 1524

Nachwuchsgewinnung für und Einführung
in den höheren allgemeinen Verwaltungs-
dienst, Wirtschaftsreferendariat, Koordina-
tion der Europaeinsätze (KEE)
Friederike Klose 2632

Organisation der Personalauswahl und der
Assessment Center, Bewerbungsberatung
für Nachwuchskräfte des höheren allge-
meinen Verwaltungsdienstes, Betreuung der
hamburgischen Rechtsreferendare in der
Verwaltungsstation
Susanne Werner 1482
Mirko Küssner 1423
Anja Koggel 2533

Führungskräfteauswahl und -entwicklung,
Auswahl- und Entwicklungs-Assessment-
Center, Mentoring, chancengleiche Füh-
rungskräfteentwicklung
Eva Gnacke 2296
Dorothee Feldkamp 1473
Heide Vogt 2151
Rainer Ewe 2307

Fachvermittlung (höherer Dienst)
Corinna Kreibich 2432
Joachim Wolff 1656

Assistenz für den Senat in Personalangelegenheiten, Beamtenernennungen und -entlassungen, Abordnungen, Versetzungen, Zuweisungen und Übernahmen, Unabkömmlichstellung von Wehr- und Zivildienstpflichtigen, Landesvorkommission, Zwangspensionierungsverfahren, Geschäftsführung Landespersonalaussschuss

Michael Wilke 1429

Entlassungen aus dem Beamtenverhältnis
auf Probe, andere Bewerber, Zwangs-
pensionierungsverfahren, Geschäftsführung
Landespersonalaussschuss
Hans-Michael Schmuck 1433

Ernennungen, Umsetzungen, Abordnungen,
Übernahmen, Zuweisungen für Senatsämter
und BSB; für alle Behörden ab A15 bzw. W2;
Richterwahlausschuss
Martin Finzel 1567

Ernennungen, Versetzungen, Abordnungen,
Übernahmen, Zuweisungen für Bfl (ohne
Feuerwehr), BWA, BKSM, JB, Unabkömm-
lichstellung von Wehr- und Zivildienstpflich-
tigen
Jörn Pertiller 1432

Ernennungen, Versetzungen, Abordnungen,
Übernahmen, Zuweisungen für Bfl (Feuer-
wehr), BSG, BSU, BWF, FB, Steuerverwal-
tung, Bezirksämter, Eingliederung nach dem
Soldatenversorgungsgesetz
Sabine Hagel 1434
Meike Hatje 2142
Geschäftszimmer
Christel Knöll-Rambatz 2239

Justitiariat

Dr. Harald Wollweber 1449

Geschäftsstelle
Dagmar Alemayehu 2550

Allgemeine Zuständigkeit
Jens Barbek 1677
Axel Boeck 2261
Birte Steller 2284
Dr. Burkhard Knütter 1471
N.N. 1536
Herr Härtel 1649
Axel Boeck 1437
Kay Gebhardt bis 30.4.2009 1437
Lynn Hammerich ab 1.5.2009 1402
Sven - Olaf Schöpfer

Kostenangelegenheiten
Jörg Weidemann 1400

Projekt

Interner Arbeitsmarkt (PIA)

Das Projekt Interner Arbeitsmarkt - PIA - ge-
währleistet eine professionelle Begleitung
von strukturellen und organisatorischen Ver-
änderungsprozessen und deren personellen
Folgen. Es agiert als interne Beratungs- und
Vermittlungsagentur und steht sowohl den
Mitarbeiterinnen und Mitarbeitern als auch
den Behörden und Ämtern selbst in allen Fra-
gen der strukturellen und individuellen Mobili-
tät zur Verfügung. PIA ist zudem für die Stellen-
ausschreibungen des internen Arbeitsmarkts
der FHH und die Abwicklung des geregelten
Einstellungsverfahrens zuständig.

Leitungsteam
Heike Riek 2328
Kay Petersen 2427

Leitungsassistentin und Stellenausschreibung
Stefan Schneider 1469
Isabel Jürgensen 2679

Team 1
Leiter
Günter Karl 1887

Beratung / Vermittlung
Cornelia Lorenz 2404
Karsten Stuhr 1696
Gerlinde Matzel 1466
Hildegard Dams 1798
Regina Giesenberg 2434
Gaby Peschke 1498
Nadeshda Goldade 1698
Stefan Höche 1603
Carina David 1953
Birgit Sellmer 1952

Teamassistentin
Nurdan Atik 2308
Anja Korb 1494

Team 2
Leiter
Thomas Willharm 1403

Beratung / Vermittlung
Rüdiger Bente 1430
Gabriele Meier 2285
Sylvia Both 1676
Gerald Stemper 2260
Sylvia Meier 2547
Gabriele Valentin 2054
Dirk Oesterling 1745
Dörte Stoll 1467

Teamassistentin
Thorsten Koy 2817
Regina Heider 1712

Querschnittsaufgaben
Fachliche Leitstelle PIA-Datenbank
Afra Lange 2302
Andreas Polter 2163

Personalrechtliche Grundsatzbearbeitung
Stefan Höche 1603

Zusammenarbeit mit der Finanzbehörde
Ursula Mahnke 1455

Wiedereingliederungsmanagement (WilMa)
Sabrina Kinne 1570
Astrid Gloyer 1486

PSI - PersonalService Integration

PSI ist eine Dienststelle, um die Integration
von Rückkehrenden im Rahmen von Struktur-
veränderungen zu begleiten. PSI übernimmt
die Personalverwaltung der Beschäftigten
bei Übertritt zum Arbeitgeber FHH, ordnet
Beschäftigte in andere Behörden ab oder ver-
setzt auf Dauer. Für die Zeit einer Abordnung
bleibt PSI für die zurückgekehrten Beschäftig-
ten die personalverwaltende Dienststelle.

Leiter (kommissarisch)
Ralph v. d. Reith 2167
Vertreter
Thomas Böge 1860

Rechtsreferentin
Ulrike Günther 1842

Berichtswesen
Diana Küberling 1832

Geschäftszimmer
Myrna Klüß 1861
Angelika Tümen 1861
Bernhard Rindt 1862
Birgit Schendel 1862

Personalsachbearbeitung
Michaela Behrens
(Buchstaben A, D-Di) 2543
Daniela Föhrdes (Buchstaben B,C) 1844
Müjgan Dirim
Buchstaben DI-Dz, I, J, M, N) 2569
Brigitte Pampel (Buchstaben K, L) 1675
Katja Koschany (Buchstaben O - R) 1454
Susanne Jäckel (Buchstabe S) 2158
Ilona Funck (Buchstaben T - W) 1527
Heike Yürtdik (Buchstaben Y, Z; AT-Verträge;
Ärzte; HWWA) 1561
Andreas Köster (Buchstaben G, H) 1864
Christine Barenberg (Buchstaben E, F) 1849

Personalrat PSI

Vorsitzende
Ulrike Brandenburg 2336

Vertreter
Ronald Lanrsch 2314
Geschäftsstelle
Hermann Büttner 2329

Zentrum für Aus- und Fortbildung

20537, Normannenweg 26
T: 42831-Durchwahl
E-Mail: vorname.nachname
@zaf.hamburg.de

HVV: U2, U3, S1, S11, S2, S21 Berliner Tor

Das Zentrum für Aus- und Fortbildung (ZAF) ist
eine Einrichtung nach § 15 LHO und handelt
als Organisationseinheit des Senats der -Freien
und Hansestadt Hamburg - Personalamt -.
Es plant und organisiert die fach- u. ressort-
übergreifende Fortbildung (einschließlich der
IT-Fortbildung) der Beschäftigten der ham-
burgischen Verwaltung und längerfristige
Qualifizierungsmaßnahmen. Darüber hinaus
ist das ZAF verantwortliche für die Auswahl,
Ausbildung und Betreuung des Verwaltungs-

nachwuchses im mittleren und gehobenen allgemeinen Verwaltungsdienst.

Geschäftsführung
Petra Lotzkat 2551
Vertreterin
Birgit Vatterodt 2162

Geschäftsstelle
Margrit Tödt 1308

Personalrat für den Verwaltungsnachwuchs

Vorsitzender
Martin Fischer 2442

Geschäftsbereich Ausbildung

Aufgabe des Geschäftsbereiches ist es, die verschiedenen Ausbildungsgänge des mittleren und gehobenen allgemeinen Verwaltungsdienstes zu steuern und zu betreuen.

Rolf Bendixen 1438

Ausbildungsgestaltung, Aufsicht über die Verwaltungsschule, dualer Partner für die Hochschule für angewandte Wissenschaften (Studiengang BA Public Management – gehobener allgemeiner Verwaltungsdienst), Nachwuchsbedarfsplanung, Steuerung der Auswahl, Einstellung und Übernahme der Nachwuchskräfte im mittleren und gehobenen allgemeinen Verwaltungsdienst, Evaluierung
Rolf Bendixen 1438
Stefan Müller 1447
Angelika Koch 2324

Bewerbungs-Center: Betreuung der Bewerberinnen und Bewerber, organisatorische Vor- und Nachbereitung der Eignungstests und Vorstellungstermine
Frauke Sander 1458
Petra Petersen 2316

Personal-Center: Ausbildungsberatung, Betreuung der eingestellten Nachwuchskräfte, Prüfungsangelegenheiten
Ulrsula Augsten 1474
Ilona Prediger 1446

Test-Center: Psychologische Eignungsdiagnostik, Testentwicklung, Gutachtenerstellung
Ute Raffelsiefen 2541
Rolf Schleißer 1581

Zuständige Stelle nach dem Berufsbildungsgesetz, Laufbahnprüfungsamt, Ausbildungsberatung
Oliver Voigt 2818
Rüdiger Cornelius 1673
Martina Müller 3103

Ausbildungsleiter für die Senatsämter, Zentrum für Personaldienste, Zentrum für Aus- und Fortbildung
Rüdiger Cornelius 1673

Integration von Nachwuchskräften mit Migrationshintergrund in die Ausbildung
Stefan Müller 1447
Oliver Voigt 2818

Geschäftsbereich Fortbildung

Programmentwicklung, Methodentransfer
Tarek Abdel-AI 1443
Christiane Meyer 1694
Joop Janssen 4273
N.N. 2351

Programmplanung und Kundenberatung für das Projekt NHH/NRV
Judith Romankiewicz 1309

Fortbildungsplanung für die Behörden und Ämter
Irmtraud Schnell 2258

Bezirksämter, BfI
Gabriele Bettin 1533

FB, BSU, Kasse Hamburg, LGV, LSBG
Suzanne Braun 2138

BSG, BWA, Telefonservice
Michael Busse 1354

JB, BSB, team.arbeit.hamburg
Karin Laski 2211

BWF, KB, HU
Katrin Corsepius 1401

Personalamt, ZAF, ZPD, LBV, Rechnungshof, Senatskanzlei, Bürgerschaftskanzlei
Holger Thömen 1604

Teilnehmerbetreuung und -verwaltung
Marion Covato 1610
Kai Bögle 2394

Service-Nummer 1234

Geschäftsbereich IT-Fortbildung

Renate Dalladas 1664

Programmplanung
Marcus Wermter 1487

Service-Nummer 4283

Geschäftsbereich Betriebliche Steuerung

Birgit Vatterodt 2162

Fachliche Leitstelle CLIX / Interne & externe Kommunikation
N.N. (CLIX) 1465
Karsten Mante (CLIX) 1548
Christa Reupke 1500

Projektmanagement und Qualitätsentwicklung
Alexandré Thomßen 2487
Heinrich Tode 2447

Allgemeine Verwaltung
Gudrun Balewski 4276

Veranstaltungsservice
N.N. 1545

Hausmeister
Bernd Böning 4274

Geschäftsbereich Verwaltungsschule

Die Verwaltungsschule ist zuständig für die schulische Ausbildung der Regierungssekretärinnen und Regierungsssekretärinnen, der Auszubildenden zu Verwaltungsfachangestellten (Nachwachskräfte des mittleren allgemeinen Verwaltungsdienstes), für besondere mobilitätsfördernde Qualifizierungsmaßnahmen und für Kurse nach der Ausbilder-Eignungsverordnung.

T: 42831-Durchwahl
Fax: 42831-4291
E-Mail: verwaltungsschule@zaf.hamburg.de

Schulleitung
Mario Leder 4250
Ludolf Meyer-Johne 4251
Schulbüro, Medien und Servicecenter
Jutta Peters 4254
Alexandra Olivier 4253

Personalärztlicher Dienst

20459 Hamburg, Alter Steinweg 4
T: 42841-Durchwahl
Fax: 42841-1353
E-Mail: PAED@personalamt.hamburg.de

HVV: S1, S3 Stadthausbrücke
U3 Rödingsmarkt
Es stehen keine gesonderten Parkplätze zur Verfügung.

Der Personalärztliche Dienst als Service-Einheit des Personalamts stellt für den gesamten Öffentlichen Dienst der Freien und Hansestadt Hamburg die zuständige Stelle für Untersuchungen und Begutachtungen nach dem Dienstrecht dar, soweit diese Untersuchungen nicht gesetzlich anderen Trägern, z.B. der Rentenversicherung oder dem Medizinischen Dienst der Krankenversicherung, zugewiesen sind.

Leitende Ärztin
Dr. Dorothee Meissner 2116

Vertreter
Dr. Egbert Stephan 2119

Geschäftsstelle
Evelyn Schröpfer 1538

Buchstabenbereich A-F
Angela Sängner 1601

Buchstabenbereich G-K
Nicole Dönitz 2259

Buchstabenbereich L-R
Sabine Wiegmann 2122

Buchstabenbereich S-Z
Nancy Ermoneit 2260

Arbeitsmedizinischer Dienst

20459, Alter Steinweg 4
T: 42841-Durchwahl
Fax: 42841-1380
E-Mail: AMD@personalamt.hamburg.de
Anmeldung und Auskünfte 2112
Öffnungszeiten:
Mo., Mi., Do. 07:30 – 15:00 Uhr
Fr. 07:30 – 12:00 Uhr
Di. nach Absprache

HVV: S1, S3 Stadthausbrücke; U3 Rödingsmarkt
Es stehen keine gesonderten Parkplätze zur Verfügung.

Der Arbeitsmedizinische Dienst betreut die Beschäftigten der hamburgischen Verwaltung sowie einiger öffentlich-rechtlicher Unternehmen gemäß den Bestimmungen des Arbeitssicherheitsgesetzes und berät in allen Fragen des betrieblichen Gesundheitsschutzes und der Gesundheitsförderung. Zusätzlich bietet er Rahmen des Projekts Gesundheitscoaching den Behörden und Einrichtungen der FHH Unterstützung bei der Durchführung betrieblicher Gesundheitsförderungsmaßnahmen an. Die Qualitätsstandards der arbeitsmedizinischen Dienstleistungen sind nach den Richtlinien der Gesellschaft zur Qualitätssicherung in der betriebsärztlichen Betreuung (GOB) zertifiziert. Die Leistungen werden durch erfahrene Fachärztinnen und Fachärzte für Arbeitsmedizin im Untersuchungszentrum Alter Steinweg 4 sowie nach Möglichkeit vor Ort erbracht.

Leitender Arzt
Dr. Michael Peschke 2100

Vertreterin
Dr. Claudia Schaake 3010

Betreuungsbereich:

Behörde für Inneres
Justizbehörde
Statistisches Amt für Hamburg und Schleswig-Holstein
Landesbetrieb Winterhuder Werkstätten
Dr. Claudia Schaake 3010

Betreuungsbereich:

Behörde für Schule und Berufsbildung
Hamburger Institut für berufliche Bildung
Hamburger Volkshochschule
Behörde für Wirtschaft und Arbeit
Behörde für Wissenschaft und Forschung
Hochschulen und Forschungseinrichtungen der FHH
Behörde für Soziales, Familie, Gesundheit und Verbraucherschutz fördern & wohnen AöR
pflegen & wohnen GmbH
Dataport AöR Niederlassungen Bremen, Hamburg, Rostock
Vereinigung Hamburger Kindertagesstätten gGmbH
Dr. Thomas Kopf 2108

Betreuungsbereich:

Senatsämter
Bezirksämter
Behörde für Stadtentwicklung und Umwelt
Finanzbehörde
Steuerverwaltung/Finanzämter
Behörde für Kultur, Sport und Medien
Stadtreinigung Hamburg AöR
Hamburger Stadtentwässerung AöR
Hamburger Friedhöfe AöR
Bernhard-Nocht-Institut
Landesbetrieb Verkehr
Dr. Oliver Brock 2002

Beratungen

Berufsdermatologische Beratung
Dr. Adalbert Kuhlwein 1842

Arbeitspsychologische Beratung
Dr. Michael Peschke 2100

Projekt Gesundheitscoaching

Brigitte Röpke 42831-2121

Zentrale Serviceleistungen/ Controlling

Dr. Trude Ossenbach 3007

Außenstellen

Behörde für Soziales, Familie, Gesundheit und Verbraucherschutz
Amt G
20539, Billstr. 84
T: 42845-3266

Bernhard-Nocht-Institut
20359, Bernhard-Nocht-Str. 74
T: 42818-330
Fax: 42818-8400

Bezirksamt Harburg/TUHH
21073, Am Irrgarten 3-9
T: 42871-2358
Fax: 42871-2358

Hamburger Friedhöfe
22337, Fuhsbüttler Str. 756
T: 59388-894

Hamburger Stadtreinigung
20537, Bullerreich 6
T: 2576-1341
Fax: 2576-1344

Justizbehörde
20310, Dammtorwall 13
T: 42843-4817

Universität Hamburg
20146, Sedanstraße 17
T: 42838-3161

Winterhuder Werkstätten
22303, Südring 38
T: 42868-224/291

Landesbetrieb Zentrum für Personaldienste (ZPD)

20097, Kurt-Schumacher-Allee 6
Voraussichtlich ab 1.2.2009 neue Adresse:
20537, Normannenweg 36
T: 42841-Durchwahl
Fax: 42841-2509
E-Mail: vorname.nachname@zpd.hamburg.de
E-Mail: ZPD-Poststelle@zpd.hamburg.de
Internet: www.hamburg.de/zpd

HVV: U2, U3, S1, S11, S2, S21 Berliner Tor, S3, S31 Hammerbrook

Das Zentrum für Personaldienste (ZPD) ist der zentrale Dienstleister der Freien und Hansestadt Hamburg für personalwirtschaftliche Durchführungsaufgaben und die dafür benötigten IT-Verfahren. Als Teil des Personalamtes trägt es die Gesamtverantwortung für die Berechnung und Buchung der Bezüge für alle Beschäftigten der hamburgischen Personalverwaltung. Das HR-Systemhaus im ZPD unterstützt die Kunden des ZPD auch in übergreifenden Angelegenheiten der Personalverwaltung, insbesondere durch die Bereitstellung von IT-Anwendungen und die federführende Gestaltung des Personalportals. Ein wesentlicher Modernisierungsbaustein in den nächsten Jahren ist die Bereitstellung eines modularen Systems für elektronische Zeitwirtschaft. Auf der Basis einheitlicher Methodik stellt der Landesbetrieb außerdem Informationen und Analysen für das zentrale und dezentrale Personalcontrolling (incl. eines umfassenden Berichtswesens) hinsichtlich der Personalstruktur und der Personalkosten bereit. Das ZPD ist federführend verantwortlich für die Erstellung des zentralen Personalstrukturberichts. Außerdem ist der Landesbetrieb zentral zuständig für die Beamtenservice- und Zusatzversorgung, die Pfändungen, die Beihilfe und die Familienkasse der Freien und Hansestadt Hamburg. Zusätzlich bietet der Landesbetrieb den Dienststellen durch den Geschäftsbereich „HR-Service-Center“ im Rahmen eines umfassenden Shared Services Angebots weitere Unterstützungsleistungen im Rahmen der Personalverwaltung, der Lohnbuchhaltung und der Dienstreisenebearbeitung an. Alle zentralen Leistungen werden auch anderen öffentlichen Arbeitgebern und Dienstherren – z.B. selbständigen Organisationseinheiten der FHH und Kommunen – angeboten. Dem ZPD obliegt für die hamburgische Verwaltung ebenfalls die Verantwortung für die Realisierung des Projekts E-Personal (ePers) „Modernisierung der Personalarbeit - Neuausrichtung der IT-Unterstützung von Personalmanagementaufgaben“; ePers beinhaltet ein IT-Kooperationsprojekt mit dem Land Schleswig-Holstein.

Geschäftsführer

Klaus Schimitzek 2500
Vertreterin
Dr. Eva-Maria Thöne-Wille 4151

Leitungsassistentin
Angelika Vocke 2501

Personalrat

Vorsitzende
Gisela von Appen 2591

Projekt ePers
Karin Kropp 2351

Teilprojekt Organisation
Thorsten Pommerering 2351

Teilprojekt IT
N.N.

Geschäftsbereich Betriebliches Management

Michael Nocker 2502

Personal- und Organisationsmanagement
Detlef Stange 2503

Marketing und Vertrieb, Finanz- und Rechnungswesen
Karl Heinz Ebeling 4150

Interne Dienste
Katrin Busse 2415

Geschäftsbereich Planung und Steuerung

Dr. Eva-Maria Thöne-Wille 4151

Globalsteuerung und Unternehmensplanung
Dörte Busch 4152

Strategische Projekte und Innovationsvorhaben
N.N.

Qualitätsmanagement, Datenschutz und Revision
Ralf Napirata 4009

Mediendienste und Öffentlichkeitsarbeit
N.N.

Geschäftsbereich HR-Systemhaus

Das HR-Systemhaus stellt abgestimmte Softwarelösungen für personalwirtschaftliche Dienstleistungen bereit. Dieses erfolgt in enger Kooperation mit dem HR-Service-Center im ZPD.

Jürgen Köbernik 4121

BI-Systeme HR und IT-Services
Rüdiger Reese 2504

Entgeltabrechnung
Ilse Willkens 2589

Geschäftsprozesse HR
Thomas Vollmert 4124

Strategie HR-Systeme und Finanzschnittstellen
Stefan Langnickel 4119

Qualitätsmanagement und Anwenderunterstützung
N.N. 2598

Service-Line
E-Mail: Service-Line@zpd.hamburg.de

Produktion und Transfer
Dörte Martens 4108

Geschäftsbereich Personalservice

Wolfgang Hartler 2321

Beamtenversorgung

Jürgen Huse 2432
Fax: 2252

E-Mail: Beamtenversorgung@zpd.hamburg.de
Sprechzeiten (auch telefonisch):

Montag und Donnerstag von 09:00 bis 13:00 Uhr

Teamleitungen
Helga Sengebusch und
Sabine Heitz (A-H) 2445

Klaus Martens (I-Ri) 2475

Frank Kaehler (Rj-Z) 2461

Detlef Riewesell (Grundlagen und Versorgungsberatung) 2421

Versorgungsberatung für Beamtinnen und Beamte

Renate Crantz 2519
Ralf Leymann 2523

E-Mail: Beamtenversorgungsberatung@zpd.hamburg.de

Telefonische Sprechzeiten Versorgungsberatung
Montag und Donnerstag von 09:00 bis 12:00 Uhr

Mittwoch von 13:00 bis 15:00 Uhr (persönliche Beratungen nach vorheriger Absprache)

Zusatzversorgung

Christel Welk 2409
Fax: 2251

E-Mail: Zusatzversorgung@zpd.hamburg.de
Sprechzeiten (auch telefonisch)

Montag und Donnerstag von 9:00 bis 13:00 Uhr

Dagmar Behnck (A-K) 2402
Rudolf Neurohr (L-Z) 2404

Ralf Fletemeier (Grundlagen) 4156

Beihilfe

Petra Güntner 4003
Fax: 2834

E-Mail: Beihilfe@zpd.hamburg.de
Sprechzeiten (auch telefonisch):

Montag und Donnerstag von 9:00 bis 13:00 Uhr, Dienstag von 14:00 bis 16:00 Uhr

Beihilfe-Service
Der Beihilfe-Service ist bei persönlichem Kontakt für alle Auskünfte, Beratungen und Rückfragen ansprechbar.

Für telefonische Nachfragen steht Ihnen Ihre zuständige Sachbearbeiterin bzw. Ihr zuständiger Sachbearbeiter zur Verfügung.

Information zur aktuellen Bearbeitungszeit der Beihilfeanträge 4099

Teamleitungen
Joachim Stahmer (A-Erm) 2913

Ute Hoepfer (Ern-Kai) 2510

Ute Janssen (Kaj-Mir) 2495

Torsten Pflingsten (Mis-Schrod) 2561

Birgit Wolter (Schroe-Z) 2588

Angelika Kulik-Jurisch (Grundlagen, Widerspruch und Schadenersatz) 2577

Familienkasse der Freien und Hansestadt Hamburg

(für den öffentlichen Dienst)

Für alle Bürgerinnen und Bürger außerhalb des öffentlichen Dienstes der Freien und Hansestadt Hamburg ist nicht das ZPD, sondern die Familienkasse der Agentur für Arbeit am Wohnort zuständig.

Ingrid Röttger 4004
Fax: 2847

E-Mail: Familienkasse@zpd.hamburg.de

Sprechzeiten (auch telefonisch):
Montag und Donnerstag von 09:00 bis 13:00 Uhr
Dienstag von 14:00 bis 16:00 Uhr

Geschäftszimmer
N.N. 2517

Teamleitungen
Sabine Schuldt (A-LaQ) 2515

Jens Kiesel (Lari-Z) 2586

Ulrike Sentürk (Grundlagen) 2807

Weitere Informationen und Formular-Download zu den Fachbereichen finden Sie im Internet unter www.hamburg.de/zpd

Geschäftsbereich HR-Service-Center

Der Geschäftsbereich bündelt Produkte, die in enger Abstimmung zwischen dem Endkunden, der dezentralen Personalverwaltung als externem Auftraggeber und dem ZPD erstellt werden.

Klaus Scheffel 2303
Beauftragter für den Haushalt AOB97 (Zentrale Anordnung und Buchung von Personalausgaben)

Personaladministration im Auftrag
Mike Kasper 2451
Fax: 2831

Personalverwaltung, Lohnbuchhaltung und Reisekosten
Mike Kasper (kommissarisch) 2451

E-Mail: personaladministration@zpd.hamburg.de

Sammelrufnummer 4300

Pfändungen
Gundula Thoms 2334

E-Mail: Pfaendungen@zpd.hamburg.de

Sammelrufnummer 4242

HR-Qualitätssicherung der FHH

Klaus Scheffel 2303

Arbeitgeberfunktion für die Bezügeabrechnung
Claudia Freitag 2531

Nachversicherung
E-Mail: Nachversicherung@zpd.hamburg.de

Anordnung und Haushalt
Maria Hartwig 2575

Geschäftsbereich Personalcontrolling

Aus den Daten des Bezügeabrechnungsverfahrens und der Personalverwaltung wird das zentrale und dezentrale Personalmanagement laufend durch eine monatliche Auswertung der Personalstruktur- und Personalkostendaten sowie die jährliche Herausgabe des Personalstrukturberichts unterstützt.
E-Mail: ZPD-Berichtswesen@zpd.hamburg.de

Jutta Schuppe 4135

Kundenberatung und Support
Martina von Hein 2345

Personalberichtswesen
Dr. Sabine Frisk 4146

Qualitätssicherung und spezielle Berichtsprodukte
Astrid Liedtke 4147

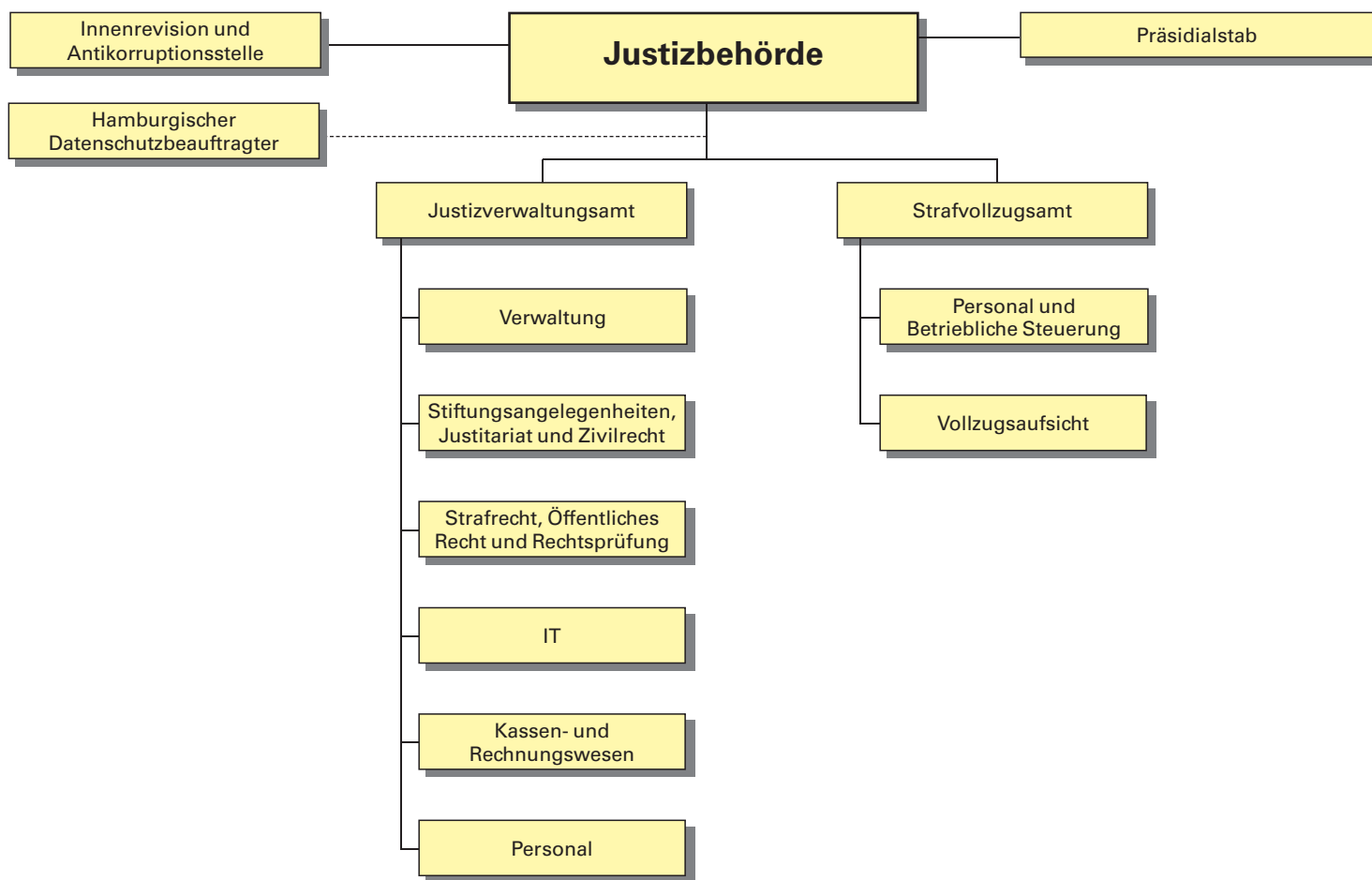

JUSTIZBEHÖRDE

20354, Drehbahn 36
20310, Postfach 30 28 22
erreichbar über den
Telefonischen HamburgService:
T: 42828-0
Montag - Freitag: 07:00 – 19:00 Uhr; Auskünfte / Vermittlung zu allen Dienststellen der Justizbehörde während der Geschäftszeiten

Direktdurchwahl:
T: 42843- und Apparatnr.
Fax: 42843-4290
Tlx: 2162235 jbhhd
E-Mail: Poststelle@justiz.hamburg.de sowie
vorname.nachname@justiz.hamburg.de
Internet: www.justizbehoerde.de

HVV: U2, Buslinien: 4, 5, 109, 36, 34 bis Gänsemarkt

Die Justizbehörde organisiert die juristischen Dienstleistungen für die Bürgerinnen und Bürger dieser Stadt. Ihr obliegt die Aufsicht über die Gerichte und über die Staatsanwaltschaften. Auch die Justizvollzugsanstalten (Untersuchungs- haft-, Strafvollzugs- und Jugendhaftanstalt) fallen in ihren Zuständigkeitsbereich. Weiter nimmt sie Aufgaben auf dem Gebiet der Bundes- und Landesgesetzgebung und der Rechtsprüfung in Angelegenheiten des Senats, der hamburgischen Behörden und Ämter wahr. Sie ist verantwortlich für die Aufsicht über die Ausbildung von Rechtsreferendarinnen und Rechtsreferendaren und

die Durchführung der staatlichen juristischen Prüfungen, für das Notarwesen und für die Aufsicht über die Hanseatische Rechtsanwaltskammer und regelt die Ausbildung von Nachwuchskräften für den Allgemeinen Justizdienst und den Strafvollzugsdienst sowie gemeinsam mit Gerichten und Staatsanwaltschaften die Einstellung von Richterinnen bzw. Richtern und Staatsanwältinnen bzw. Staatsanwälten. Die Justizbehörde ist auch zuständig für die Aufsicht über die Stiftungen, die ihren Sitz in Hamburg haben. Gerichte und Staatsanwaltschaften siehe unter Rechtspflege. Öffentliche Rechtsauskunft und Vergleichsstelle siehe Behörde für Soziales, Familie, Gesundheit und Verbraucherschutz.

Präses:
Senator
Dr. Till Steffen 1600 / 1601
Fax: 3572

Staatsrätin
Carola v. Paczensky 3138 / 3139
Fax: 1712

Deputierte:
Andrea Ackermann, Dr. Jochen Bach, Karin von Behr, Markus Bregazzi, Birthe Dressel, Britta Eder, Dr. Michael Fromm, Yvonne Janßen-Dethgens, Dr. Sabine Kramer, Dr. Bettina Krehl, Beatrix Kropp, Ernst Medecke, Urs Tabbert, Gerhard Twesten, Constanze Zander-Böhm

Präsidentialstab
Leiter
Volker Bulla 2188

Vertreter
Thorsten Fürter 3143

Persönliche Referentin
Sybille Schultis 3620
Pressesprecher
Thorsten Fürter 3143
Parlamentsreferentin
Helen Sonderegger 3043

Anfragen- und Deputationsreferentin
Beate Pranz 1550

Grundsatzreferentin / Grundsatzreferent
N.N. 1875

Personalrat der Justizbehörde
zuständig für: Präsidentialstab, Justizverwaltungsamt, die Innenrevision und den Hamburgischen Datenschutzbeauftragten
Vorsitzender
Wolfgang Vogt 3271
Fax: 3531

Vertreter
Christian Sommer 3646

Frauenbeauftragte der Justizbehörde (ohne Strafvollzug)
Birgit Herrmann 1615

Vertrauensperson der schwerbehinderten Menschen
Tina Gerowski 2100

Personalrat beim Strafvollzugsamt
20355, Holstenglacis 1

T: 42829-301 / 302 / 303 / 304
Fax: 498

HVV: U2 Messehallen, Buslinien: 35, 3 bis Sievekingplatz, 112 bis Johannes-Brahms-Platz
Vorsitzender
Klaus Neuenhüsges 301
Fax: 498
Vertreter
Thomas Engel 304

Frauenbeauftragte beim Strafvollzug
22113, Dweerlandweg 100
Petra Messelhäuser
T: 428878-0

Innenrevision und Antikorruptionsstelle
Dr. Urte Bruhn 3400
E-Fax: 427943-044

Justizverwaltungsamt
20354, Drehbahn 36
20310, Postfach 30 28 22
Auskünfte / Vermittlung zu allen Dienststellen
T: 42828-0
Direktdurchwahl:
T: 42843- und Apparatnr.
Fax: 42843-4290

HVV: U2, Buslinien: 4, 5, 109, 36, 34 bis Gänsemarkt

Amtsleiter und Beauftragter für den Haushalt Wolfgang Siewert Fax: 3402	1631 / 1632	IT-Abteilung Karl-Heinz Janke Fax: 3548	2149	Strafrecht Dr. Holger Schatz	1828	Jan Hörcher	3587
Vertreterin/ Vertreter Jacob Nicolai	3559	Strategische IT-Planung, Grundsatzfragen, IT-Plan und Controlling Horst Coujad Fax: 3548	3486	Strafverfahrensrecht Dr. Sabine Witte	1618	Justitiariat II, allg. Justitiariat, Justizgesetzgebung, Juristenausbildung, Notarangelegenheiten Verena Cramer	5278
Verwaltung Sybille Hille Fax: 3548	2799	Operative IT-Aufgaben der Justizbehörde und Querschnittsverfahren Wolfgang Armbricht Fax: 3548	1543	Internationale Rechtshilfe in Strafsachen Sabina Brenken Susanne Schwarz	1742 1799	Justitiariat III incl. Arbeitsrecht, Kompetenzzentrum Vergabe, ehrenamtliche Richter Karin Plate	3493
Interne Dienste Rüdiger Behrens 2399 Fax: 2174		Zentrale Serviceleistungen, SIJUS, IT-Spezialkenntnisse Bengt Konrad Fax: 3548	3423	Nebenstrafrecht, Gnadenangelegenheiten Monika Vespermann	3563	Justitiariat IV, Justizkostenrecht, intern. Rechtshilfe in Zivilsachen, Gerichtsvollzieherrecht, Mitteilungen in Zivilsachen Birgit Herrmann	1615
Zentralverwaltung Almut Lorenz Fax: 4290	1602	Kassen- und Rechnungswesen Manfred Ahlers	5300	Rechtsprüfung Behörde für Inneres; Bezirksverwaltung; Allgemeines Verwaltungs- und Verwaltungsverfahrenrecht Christiane Garmatter	1521	Anerkennung ausländischer Ehescheidungen Sabina Brenken Susanne Schwarz	1742 1799
Gebäudemanagement und Betriebstechnik Torsten Peters Michael Fraatz Fax: 3496	3044 3068	Grundsatzangelegenheiten und Organisation des Kassen- und Rechnungswesens Claudia Dennhof Fax: 5380	5304	Herausgabe der Loseblattausgabe des Landesrechts; Förmlichkeitsprüfung Bernd Paschke	1545	Internationale Rechtshilfe in Verwaltungssachen Monika Barth	3557
Organisation Karl-Heinz Pfeuffer Fax: 2174	2169	Produktionssteuerung Michael Spangehl Fax: 5380	5314	Herausgabe des Hamburgischen Gesetz- und Verordnungsblatts; Förmlichkeitsprüfung Sandra Knospe	3492	Justitiariat V, Strafrechtsentschädigung Frau Aumann	3036
Haushalt N.N. Fax: 3548		Justizkasse Hamburg 20354, Drehbahn 36 20310 Postfach 30 28 25 T: 42843-5302 Fax: 5380 Sprechzeiten: Mo. – Fr. 09:00 – 13:00 Uhr		Herausgabe des Amtlichen Anzeigers Martina Strauer Fax: 3196	3494	Justitiariat VI, allg. Justitiariat, Zivilverfahrensrecht, Recht der freiwilligen Gerichtsbarkeit Dr. Antje Wünschmann	
Stellenplan Peter Reinstorf Fax: 3548	1699	<u>Konto:</u> Deutsche Bundesbank BLZ 200 000 00 - Kto-Nr. 200 015 01 IBAN DE10 2000 0000 0020 001501 BIC MARKDEF 1200		Rechtsprüfung Behörde für Soziales, Familie, Gesundheit und Verbraucherschutz; Behörde für Schule und Berufsbildung Petra Groß	2358	Stiftungsangelegenheiten; Referatsleitung Angelegenheiten rechtsfähiger Stiftungen; Angelegenheiten rechtsfähiger Vereine; Anerkennungsverfahren; Verfahren nach §§ 43 und 22 BGB; Stiftungsrecht Heike Hummelmeier	5272 Fax: 5276
Controlling, Statistik Harald Fredenhagen Fax: 3548	2073			Rechtsprüfung Behörde für Wissenschaft und Forschung; Datenschutz und Informationsfreiheitsgesetz; Europarecht; Völkerrecht Dr. Eva-Maria Ogiermann	2050	Anerkennungsverfahren in Stiftungsangelegenheiten, Allgemeine Stiftungsaufsicht Marion Renders Carsten Plöhn Stefanie Knedel Birgit Teipelke Petra Schmidt	5273 5274 1836 1620 5245
Personal Ariane Abayan Fax: 5233	2048	Kassenleiter Jens Hardekopf Fax: 5380 Vertreter Wolfgang Schlicht	5305	Rechtsprüfung Justizbehörde; Finanzbehörde; Verfahren vor dem Bundesverfassungsgericht und europäischen Gerichten aus dem Bereich der Justizbehörde Dr. Thomas Harks	1544	Stiftungsbereich: Geschäftsstelle, Pflege Stiftungsdatenbank, Statistik Marlene Klauss Suhan Kalav	5246 5275
Geschäftsstelle des Richterwahlausschusses (RWA) Susanne Bähnke Fax: 5233	1614	Einziehung und Vollstreckung Petra Bieg Fax: 5366	5365	Rechtsprüfung Behörde für Wirtschaft und Arbeit; Behörde für Stadtentwicklung und Umwelt; Verwaltungsvollstreckungs- und Verwaltungszustellungsrecht Silke von Gersdorff	1505	Materielles Zivilrecht Rüdiger Streibel	4130
Grundsatzangelegenheiten des Personalmanagements des höheren Justizdienstes; Aus- und Fortbildungsangelegenheiten Dr. Carola Klaasen Fax: 3105	1551	Buchführung Wolfgang Schlicht Fax: 5380	5307	Rechtsprüfung Personalamt; Behörde für Kultur, Sport und Medien; Senatskanzlei Andrea Siem	3256	Strafvollzugsamt 20354, Drehbahn 36 20310, Postfach 30 28 22 Auskünfte / Vermittlung zu allen Dienststellen T: 42828-0 <u>Direktwahl:</u> T: 42843- und Apparatnr.	
Grundsatzangelegenheiten der Personalverwaltung und Personalreferat der Justizbehörde und des HDB Ingeborg Gräber Fax: 5233	1525	Allgemeine Justizkassenangelegenheiten Margit Diekmann Fax: 5380	5308	Stiftungsangelegenheiten, Justitiariat und Zivilrecht Abteilungsleitung Jakob Nicolai Fax: 5276	3559	Leitung des Justitiariates Simone Käfer	1616
Personalentwicklung, Personalcontrolling Dr. Sascha Vyhnalek E-Fax: 427943-020	3065	Strafrecht, Öffentliches Recht und Rechtsprüfung N.N.		Justitiariat I incl. Rechtsstreitigkeiten aus dem Bereich des Strafvollzuges; Disziplinarsachen; Pfändungs- und Überweisungsbeschlüsse; Regresse; Rückforderung überzahlter Bezüge Angelika Ewert-Schulze	1778	Justitiariat I incl. Rechtsstreitigkeiten aus dem Bereich des Strafvollzuges; Disziplinarsachen; Pfändungs- und Überweisungsbeschlüsse; Regresse; Rückforderung überzahlter Bezüge Angelika Ewert-Schulze	1778
Ehrenamtliche Richter der Arbeits- und Sozialgerichtsbarkeit Monika Schulze E-Fax: 427943-014	4297	Wahrnehmung der Unternehmertätigkeit im Sinne der Arbeitssicherheit und des Arbeitnehmerschutzes N.N.		Disziplinarangelegenheiten; Rückforderung überzahlter Bezüge			
Sozialberatung für Mitarbeiter der Justiz Beratung für Psychosoziales Christina Weihmann Suchtberatung Sibylle Heinrich	3116 3543	Fachkraft für Arbeitssicherheit Helmut Kalthoff Fax: 2174	2157				

Amtsleiter Johannes Düwel Fax: 3520 Vertreter Hans Jürgen Kamp Fax: 3520	3164	T: 42828-0 <u>Direktdurchwahl:</u> T: 42843- und Apparatrnr.	
	3163	Leiter Hans-Jürgen Kamp Fax: 42843-3520	3163
Personal und Betriebliche Steuerung Leiter Henning Clasen Fax: 3520	3151	Vollzugsverwaltung und Statistik Silke Baatz E-Fax: 427943-147	2147
Wahrnehmung der Unternehmertätigkeit im Sinne der Arbeitssicherheit und des Arbeitnehmerschutzes Angela Schirmer E-Fax: 427943-316	3052	Vollzugaufsicht über die Justizvollzugsanstalt Fuhlsbüttel; Angelegenheiten des sozialtherapeutischen Vollzuges Andreas Thiel E-Fax: 427943-317	2376
Aus- und Fortbildung - Justizvollzugsschule Dr. Jürgen Herzog E-Fax: 427943-358	5283	Vollzugaufsicht über die Justizvollzugsanstalt Billwerder; Angelegenheiten des geschlossenen Vollzuges Renate Fey E-Fax: 427943-130	3818
Personalreferat des Justizvollzugs Maico Smyczek E-Fax: 427943-304	1611	Vollzugaufsicht über die Justizvollzugsanstalt Glasmoor; Angelegenheiten des offenen Vollzuges Werner Marwede E-Fax: 427943-082	3813
Informationstechnik Harald Reinmuth Fax: 42843-5380	5310	Vollzugaufsicht über die Justizvollzugsanstalt Hahnöfersand; Angelegenheiten des Jugendvollzuges und des Frauenvollzuges, Vollzugsrecht Dr. Hans Christian Lohmann E-Fax: 427943-008	3167
Organisationsentwicklung und Stellenplan Dagmar Deuber E-Fax: 427943-069	3069		
Betriebswirtschaft Hellmut von Eitzen E-Fax: 427943-668	3153	Vollzugaufsicht über die Untersuchungsanstalt; Angelegenheiten des Untersuchungshaftvollzuges Wolfgang Ahlers-Hoops E-Fax: 427943-867	2867
Logistik 22335, Suhrenkamp 96 - 100		Bau- und Sicherheitsangelegenheiten des Strafvollzuges Christine Schnitter E-Fax: 427943-291	1607

Vollzugsanstalten

Justizvollzugsanstalt Billwerder

- Anstalt des geschlossenen Vollzuges für erwachsene männliche Strafgefangene - 22113, Dweerlandweg 100
T: 428878-0
Fax: 428878-221
E-Mail: poststelle.JVABW@justiz.hamburg.de
Internet: www.jva-billwerder.hamburg.de

Vollzugaufsicht

20354, Drehbahn 36
20310, Postfach 30 28 22
Auskünfte / Vermittlung zu allen Dienststellen

Kassenstunden: Mo. – Fr. 08.00 – 13.00 Uhr
Konto: Postbank Hamburg,
BLZ 200 100 20, Kto.-Nr.: 302 18-204

HVV: S 21 Billwerder Moorfleet

Anstaltsleiter
Ullrich Quietzsch 200
Vertreterin
Cornelia Ernst 204
Geschäftsstelle 220

Justizvollzugsanstalt Fuhlsbüttel

- Anstalt des geschlossenen Vollzuges für erwachsene männliche Strafgefangene, Abschiebungsgefangene und Sicherungsverwahrte -
22335, Suhrenkamp 92
T: 428001-0
Fax: 428001-149
E-Mail: poststelle.JVAFB@justiz.hamburg.de
Internet: www.jva-fuhlsbuettel.hamburg.de

Kassenstunden:
Mo., Di., Do., Fr. 10:00 – 12:00 Uhr,
Mi. 13:00 – 15:00 Uhr
Konto: Postbank Hamburg,
BLZ 200 100 20, Kto.-Nr.: 948 73 - 201

HVV: U1, S1/S11 Ohlsdorf, 110 Maienweg

Anstaltsleiter
Andreas Gross 140
Vertreterin
Karen Knaack 141
Geschäftsstelle 495
Leiterin d. sozialtherapeutischen Abteilung
Angela Biermann 501

Außenstelle der sozialtherapeutischen Abteilung der Justizvollzugsanstalt Fuhlsbüttel

21029, Ernst-Mantius-Straße 8
T: 42891-0
Fax: 42891-2986
E-Mail: Poststelle.JVABD@justiz.hamburg.de
Internet: www.jva-fuhlsbuettel.hamburg.de
Leiterin
Angela Biermann
T: 428001-501
Geschäftsstelle
T: 42891-2520

Kassenstunden:
Es ist zuständig die Zahlstelle JVA Fuhlsbüttel, Suhrenkamp 92 (siehe zuvor)
Konto: Postbank Hamburg,
BLZ 200 100 20, Kto.-Nr.: 948 73 - 201

HVV: S 21 Bergedorf

Justizvollzugsanstalt Glasmoor

- Anstalt des offenen Vollzuges für männliche und weibliche erwachsene Gefangene - 22851 Norderstedt, Am Glasmoor 99
T: 428858-0
Fax: 428858-141
E-Mail: poststelle.JVAGM@justiz.hamburg.de
Internet: www.jva-glasmoor.hamburg.de
Kassenstunden:
Mo. – Fr. 08:00 – 13:00 Uhr

Konto: Postbank Hamburg,
BLZ 200 100 20, Kto.-Nr.: 64 477-204

HVV: U 1 Norderstedt Mitte, 493 Glasmoorstraße

Anstaltsleiter
Karl-Heinz Becker 120
Vertreter
Helmut Witzcak 136
Geschäftsstelle 130

Justizvollzugsanstalt Hahnöfersand

- Anstalt des offenen und geschlossenen Vollzuges für männliche Jugendliche mit Teilanstalt für erwachsene Frauen und Teilanstalt für Jugendarrest -
Hinterbrack 25, 21635 Hahnöfersand
T: 42836-0
Fax: 42836-204
E-Mail: poststelle.JVAHS@justiz.hamburg.de
Internet: www.jva-hahnoefersand.hamburg.de

Kassenstunden: Mo. – Fr. 08:00 – 13:00 Uhr
Konto: Postbank Hamburg,
BLZ 200 100 20, Kto.-Nr.: 40 088-206

HVV: S1, S11, S2, S3, S31 Altona, Buslinie 150 Cranzer Elbdeich

Anstaltsleiterin / Anstaltsleiter
N.N. 201
Vertreter
Reinhard Kegler 227
Geschäftsstelle 205
Leiterin der Teilanstalt Frauen:
Rosemarie Höner-Wysk 400
Fax: 444
Leiterin der Teilanstalt für Jugendarrest
Birte Meyerhoff 480

Untersuchungsanstalt - geschlossene Anstalt; Zentralkrankenhaus -

20355, Holstenglacis 3
T: 42829-0
Fax: 42829-345
E-Mail: JVA UH, Poststelle@justiz.hamburg.de
Internet: www.untersuchungsanstalt.hamburg.de

Kassenstunden:
Mo.-Do. 07:30 – 16:00 Uhr sowie
Fr. 07:30 – 14:30 Uhr
Konto: Postbank Hamburg
BLZ 200 100 20, Kto.-Nr.: 146 060-204

HVV: U2 Messehallen, 35, 3 Sievekingplatz

Anstaltsleiterin
Claudia Dreyer 201
Vertreter
Michael Völkel 211
Geschäftsstelle 260
Fax: 345
Chefarzt des Zentralkrankenhauses
Dr. Manfred Papenhagen 404
Fax: 207



Ein Erfolgsmodell: Dataport SAP Customer Competence Center

Umfassende SAP-Dienstleistungen bei Dataport

Professioneller Support Desk

Bedarfsorientierte Entwicklung und Projekte

SAP-Betrieb im Rechenzentrum

Qualität auf höchstem Niveau:

2007 erfolgreiche Rezertifizierung durch die SAP AG

www.dataport.de

dataport

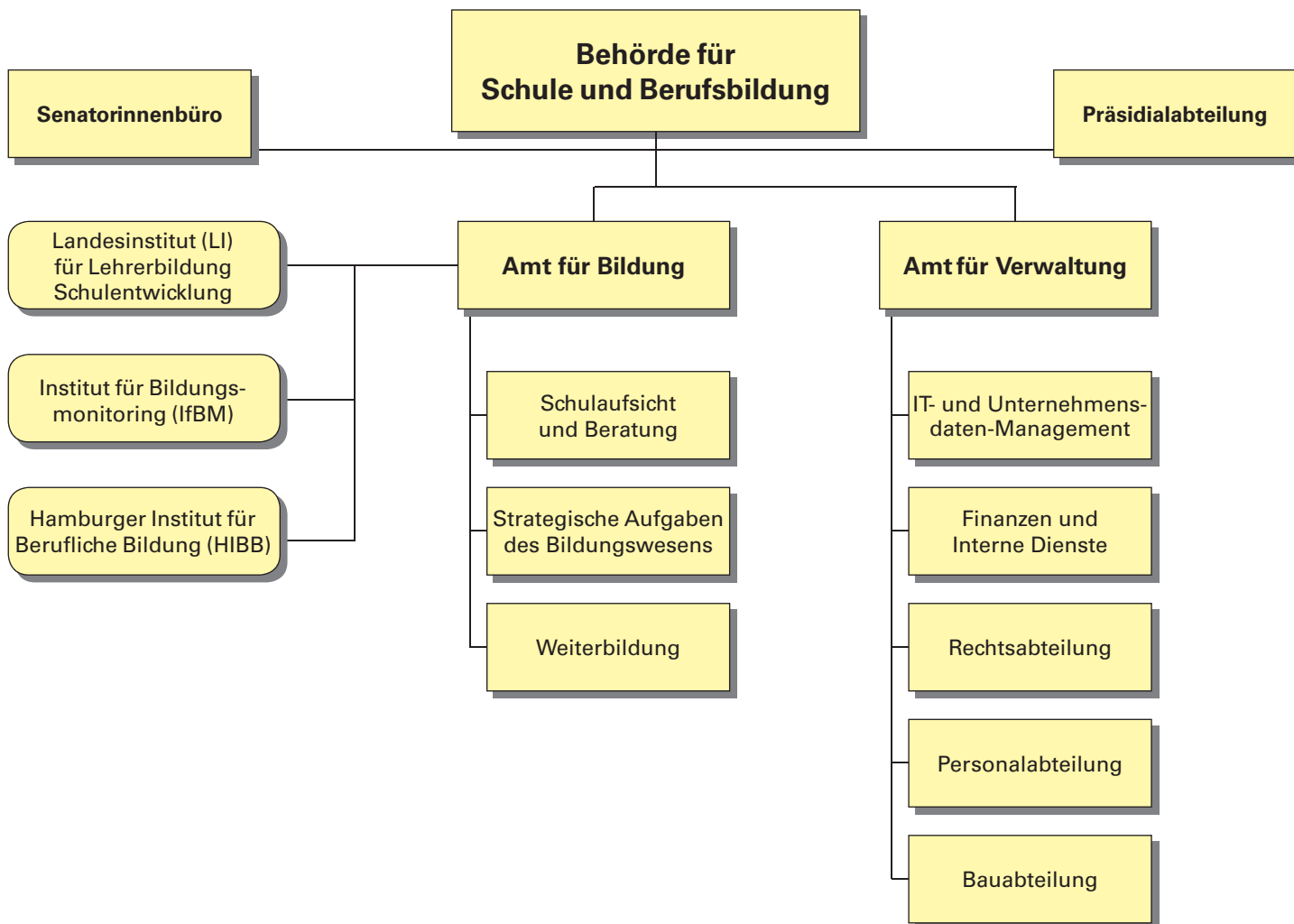

BEHÖRDE FÜR SCHULE UND BERUFSBILDUNG

22083, Hamburger Straße 31
22060, Postfach 761048

erreichbar über den
Telefonischen HamburgService:
T: 42828-0

Montag - Freitag: 07:00 – 19:00 Uhr; Auskünfte / Vermittlung zu den Dienststellen.

Direktdurchwahl:

T: 42863- und Apparatr.
Fax: 42863-3496

E-Mail:

vorname.nachname@bsb.hamburg.de
Internet: www.bsb.hamburg.de

Direktinformationen im Internet:

Bewerbungen:

www.bewerbungen.bsb.hamburg.de

Aktuelles:

www.bsb-aktuell.bsb.hamburg.de

Publikationen:

www.publikationen.bsb.hamburg.de

Bildungspläne:

www.bildungsplaene.bsb.hamburg.de

Schul-Informations-Zentrum:

www.siz.bsb.hamburg.de

Schulstatistik:

www.statistik.bsb.hamburg.de

Schulinspektion

www.schulinspektion.hamburg.de

Selbstverantwortete Schule (SvS)

www.svs.hamburg.de

Landesbildungsserver
www.hamburger-bildungsserver.de
Schulhomepages
www.schulhomepages.hamburg.de

Fax-Nummern und weitere Internet-Adressen
siehe bei den einzelnen Abteilungen

Ferienansage über den
Telefonischen HamburgService:
T: 42828-0

HVV: U2, Schnellbus 37, 117, 607 Hamburger Straße oder U2, 25, 172, 173, 606, 607 Mundsburg, Schnellbus 37 Finkenau

Präses:

Zweite Bürgermeisterin

Senatorin
Christa Goetsch 2020 / 2021
Fax: 4626

Staatsrat:

Ulrich Vieluf 2023 / 2022
Fax: 4626

Deputierte:

Renate Buhs, Monika Heins, Wolfgang Kramer, Reinhard Meyer, Marita Meyer-Kainer, Dr. Susanne Rieckborn, Birgit Zeidler, Petra Löning, Sebastian Jonscher, Aydan Özoguz, Olaf Schwede, Meike Jensen, Nicole Schuback, Edgar Mebus, Henning Feige

Senatorinnenbüro

Fax: 4626
Leitung
Armin Oertel 4606

Persönliche Referentin der Senatorin
Verena Mohr 2005
Fax: 4132

Pressesprecherin
Dr. Annegret Witt-Barthel 2003
Fax: 4132

Veröffentlichungen
Andreas Kuschneireit 2931
Fax: 2883

Internet
Michael Reichmann 4197

Personalräte

Für das Personal der Behörde für Schule und Berufsbildung – ohne Schulen –
T: 42863-3534 / 3705
Fax: 3419

Gesamtpersonalrat für das Personal an staatlichen Schulen
Geschäftszimmer 2251
Fax: 3753

Bereich Gesamtschulen 2025

Bereich Gymnasien 2192

Bereich berufliche Schulen 2191

Bereich Grund-, Haupt-, Real- und Sonderschulen 2193

Frauen-Gleichstellungsbeauftragte der Behörde für Schule und Berufsbildung
- mit Ausnahme des pädagogischen Personals an Schulen -
Barbara Zierz, 4050
Ursula Rayiet (Vertretung)
E-Mail: frauen-gleichstellungsbeauftragte@bsb.hamburg.de
Fax: 3581

Abteilung IT- und Unternehmensdatenmanagement

Leitung
Thorsten Anders 2103
Fax: 4095

Schulische Medienausstattung, Fachverfahren und Beratung
Ulrike Priebe-Meyer 2074
Fax: 3509

Unternehmensdatenmanagement und Statistik
Dr. Andreas Happe 4108
Fax: 2899

IT-Management
N.N. 2274
Fax: 4095

Projekt

Data-Warehouse
Frank Grebe 6231
Fax: 4600

Abteilung Finanzen und Zentrale Dienste

Leitung
Dr. Christoph Bohlen 2147
Fax: 4096

Haushalt und Organisation
Britt Wagner 2560

Lehrerstellenplan
Frank Siebert 2319

Schulbudget und Beschaffungen
Max Jörgensen 2253
Fax: 2823

Vordruckstelle
22761, Mendelssohnstraße 15 d
Guido Dietrich
T: 85508-161
Fax: 85508-302

Interne Dienste
Birgit Reimer 4222
Fax: 4616

Allgemeine Verwaltung
N.N. 4222

Zentrale Hausverwaltung
(Zuständig für das Verwaltungszentrum Hamburger Straße)
Holger Petersen 2264
Fax: 4616

Eingliederungshilfe und Beförderungsdienste (Zentrale Fahrbereitschaft der Behörden Hamburger Straße)
Angelika Hager 2668
Fax: 4616

Zentrale Bibliothek der Behörden Hamburger Straße
einschl. Kulturbehörde und Amt für Gesundheit Billstraße
Dorothea Kafka 2187
Fax: 4383

Arbeitssicherheit und Unfallverhütung
Carsten Hays 2566
Béla Miklós 2709
Fax: 4616

Rechtsabteilung

Leitung
Andreas Gleim 4303
Fax: 4036

Geschäftsstelle
Karin Borchert 2164
Fax: 2922

Stellv. Abteilungsleitung, Grundsatzangelegenheiten des Schulrechts, REBUS, Rechtsangelegenheiten GHR-Schulen, Projekt „Neugestaltete gymnasiale Oberstufe, Margareta Brünjes 2165
Fax: 2922

Rechtsangelegenheiten Sonderschulen B 11-2, B 11-11, B 11-12, B 11-13, SGB XII, Schulweghilfe, Schülerfahrgeld, SchulorgaVO,

Gleichwertigkeitsprüfung nach § 37 HmbHG für allgemeinbildende Schulen, außerunterrichtliche Lernhilfe, Vergaberecht
Jan Wittig 2163
Fax: 2922

Privatschulrecht, Rechtsangelegenheiten GHR-Schulen B 11-4, Projekt „d. 18“, EU-Dienstleistungsrichtlinie
Dr. Nina Schmodde 4196
Fax: 2922

Rechtsangelegenheiten GHR-Schulen B 11-1, B 11-3, Sprachheilschule Willhelmsburg, Grundschule Buddestraße
Dr. Claudia Hagemann 2154
Fax: 2922

Präsidialabteilung

Fax: 2883
Leitung
Uta Köhne 2048

Zentrales Controlling
N.N.

Deputation, Kammern und Bezirkliche Angelegenheiten
Peter Ahrens 2298

Geschäftsstelle der Präsidialabteilung
Jörn-Christian Sass 2012
Inge Rickert 4394
Inge Eiper 4005
Christine Bruse 6534

Senat und Bürgerschaft
N.N.

Bundesangelegenheiten, Europa- und internationale Angelegenheiten, überregionale Gremien
Sandra Hardenberg 3905

Innenrevision

Leitung
N.N. 3931
Vertretung
Gudrun Sellin 2896

Projektgruppe Schulstrukturreform

Leitung
Dr. Hans-Peter de Lorent 3614

Amt für Verwaltung

Das Amt für Verwaltung ist verantwortlich für Bau-, Rechts-, Organisations- und Personalfragen der Ämter für Bildung und Verwaltung, der Dienststellen und Schulen, für Fragen des Datenmanagements und der Informationstechnik, für die Aufstellung und Bewirtschaftung des Haushalts einschließlich der Zuwendungen an private Träger.

Auskünfte / Vermittlung zu allen Dienststellen
T: 42828-0

Direktdurchwahl:
T: 42863- und Apparatnr.

Leitung
Dr. Hannes Alpheis 2394 / 2007
Fax: 4036
zugleich Beauftragter für den Haushalt

Projekt

Neuorganisation im hamburgischen Schulbau („neuBau“)
Leitung
Rolf Scharmacher 2376
Fax: 2436

Rechtsangelegenheiten berufliche Schulen B 3, HIBB, Rechtsangelegenheiten GHR-Schulen B 11-7, B 11-8, B 13-1, Jugendmusikschule, LMZ, Bau- und Nachbarrecht, Urheberrecht, Vertragsrecht, Gebührenrecht Till Johnsen 2162 Fax: 2922	Personalangelegenheiten für das Verwaltungs-, Haus- und technisches Personal der Ämter und Dienststellen Ulrich Hinderer 2220 Fax: 30 34	Kundenbüro Bezirk Harburg, Veddel, Wilhelmsburg Dagmar Reichwald 6058	deszentrale für Politische Bildung. Es führt auch die Aufsicht über das Landesinstitut für Lehrerbildung und Schulentwicklung (LI) und das Institut für Bildungsmonitoring (IfBM).
Rechtsangelegenheiten Gymnasien einschl. berufliche Gymnasien, GHR-Schulen B 11-5, B 11-10, Externenprüfungsordnung Ulrike Klink 2144 Fax: 2922	Studienreferendare aller Lehrämter, Bewerbungen von Lehrkräften Patricia Kneifel 2171 Fax: 4600	Schulentwicklungsplanung und Standortplanung Bruno Sprenger 2037	Auskünfte / Vermittlung zu allen Dienststellen T: 42828-0 <u>Direktwahl:</u> T: 42863- und Apparatnr.
Rechtsangelegenheiten Gesamtschulen B 13-2, B 13-3, Rechtsangelegenheiten GHR-Schulen B 11-6, B 11-9, Studienkolleg, LI, Schülerunfallversicherung (UK) der Behörde Ulrike Farina 3452 Fax: 2922	Pädagogisches Personal an Grund-, Haupt-, Real- und Sonderschulen (Schulaufsichtsbezirk 4, 6, 51, 52, 71, 72, Schulen für Körperbehinderte, Schulen für Schwerhörige) Georg Kunkel 2183 Fax: 3003	Schulentwicklungsplanung für den Bezirk Bergedorf und für Spezielle Sonderschulen N.N. 2034	Leitung des Amtes für Bildung Norbert Rosenboom 2393 Fax: 4036
Betriebswirtschaft und Beteiligungen, Produktinfo BSB Leitung Thomas Völsch 2137 Fax: 4600	Pädagogisches Personal an Grund-, Haupt-, Real- und Sonderschulen (Schulaufsichtsbezirk 11, 12, 21, 22, 3, 81, 82, Schulen für Blinde und Sehbehinderte, Schulen für Geistigbehinderte,) Evi Nirrnheim 2691 Fax: 3003	Schulentwicklungsplanung für den Bezirk Hamburg-Nord Andrea Störmer 3449	Referentin der Amtsleitung Silke Carrascosa 2088
Personalabteilung Leitung N.N. 2013 Fax: 37 50	Pädagogisches Personal an Gesamtschulen Marlies Luckmann 2177 Fax: 2518	Schulentwicklungsplanung für die Bezirke Hamburg-Mitte und Wandsbek Rainer Hartung 3958	Referentin für ministerielle Aufgaben Susanne Bolten 2456
Personalcontrolling, Berichtswesen, Betriebliches Vorschlagswesen Johannes Scholz 4028	Pädagogisches Personal an Gymnasien Birgit Bodendiek 2194 Fax: 2518	Schulentwicklungsplanung für die Bezirke Eimsbüttel und Altona und für Berufliche Schulen Klaus Grab 3315	Verwaltung im Amt für Bildung Joachim Müller 3312
Ausbildungsleiter, Fortbildung für das allgemeine Verwaltungspersonal Wolfgang Ilse 3584 Fax: 3350	Übergreifende und zentrale Personalangelegenheiten Corinna Lehmann 2395 Fax: 3750	Schulraum- und Flächenversorgungsplanung für die Bezirke Eimsbüttel und Bergedorf Karen Lütjens 2058	Zuwendungen in den Bereichen Schule, Berufliche Aus- und Weiterbildung und Politische Bildung Johannes Latus 2741
Fortbildung für das Verwaltungs- und nicht-pädagogische Personal, Frauen- und Gleichstellungsförderung nicht-pädagogisches Personal Morena Pleß 2227	Nichtpädagogisches Personal an Schulen Thomas Burkhardt 2218 Fax: 3034	Schulraum- und Flächenversorgungsplanung für den Bezirk Harburg; Planungsdaten und EDV-Unterstützung für die Standortplanung Dierk Stelmaszewski 2515	Aufsicht über das LI und IfBM Dr. Maren Knebel-Pasinski 2083
IuK-Schulungen, Projekte, Gesundheitsmanagement Jörn Lange 34 22	Bauabteilung Leitung Dirk Nockemann 2237 Fax: 3971	Schulraum- und Flächenversorgungsplanung für den Bezirk Wandsbek N.N. 4386	Leitung Projekt „Bilden-Beraten-Betreuen“ Bernd Heckmann 3075 Fax: 3509
Personalentwicklung, Frauen- und Gleichstellungsförderung Katja Freiks 3325	Schulbauinvestitionen und Bauunterhaltung Albert Pfau 2240	Schulraum- und Flächenversorgungsplanung für die Bezirke Hamburg-Mitte und Hamburg-Nord Klaus Leddin 4235	Strategische Aufgaben des Bildungswesens Leitung Detlef Fickermann 2079 Fax: 3072
Frauen- und Gleichstellungsförderung pädagogisches Personal Ulrike Scholz 6560	Grundsatzangelegenheiten Bauunterhaltung und Reinigung Heiner Ahnfeldt 4339	Technische Schulbauangelegenheiten Karl Iwen 2674	Gestaltung der Bildungswege und -gänge Marina Wedel-Dreier 4644 Fax: 3072
Ministerial- und Rechtsangelegenheiten des Personals Elke Badde 2195 Birgit Krüger 2195	Kundenbüro Hamburg Mitte Traute Wöller 4891	Schulbaufinanzierung, Vertragsangelegenheiten Martina Augustin 2055	Gestaltung und Entwicklung des primären Bildungsganges, Vorklassen, Kooperation Kita/Grundschule Birgit Schaefer 3099
Justiziarangelegenheiten, Rechtsangelegenheiten der Lehrerausbildung Wichard von Bültzingslöwen 3377	Kundenbüro Altona, Einrichtungsplanung Sigrun Götttsche-Leven 2209	<u>Projekt fifty-fifty</u> Hartmut Sprick 4960	Gestaltung nichtgymnasialer Bildungsgänge Harald Fischer 2064
Justiziarangelegenheiten, Anerkennung von Dienstunfällen Katja Dieckmann 2041	Kundenbüro Eimsbüttel Heinz Henne 2538	Amt für Bildung Das Amt für Bildung ist im Rahmen der gesetzlichen Regelungen verantwortlich für Erziehung und Unterricht in den staatlichen und nichtstaatlichen allgemeinbildenden und beruflichen Schulen. Es gestaltet und beaufsichtigt das allgemeinbildende und berufliche Schulwesen und fördert die außerschulische Berufsausbildung und Weiterbildung. Zu den Aufgaben gehören insbesondere Leitung, Beaufsichtigung und Beratung der staatlichen Schulen sowie Aufsicht über Privatschulen, die Gestaltung der Bildungsgänge, des Unterrichts und der Erziehung sowie die Lehreraus- und -fortbildung. Darüber hinaus führt das Amt die Aufsicht über den Landesbetrieb Hamburger Volkshochschule (VHS), das Schul-Informationszentrum (SIZ), die staatliche Jugendmusikschule und die Lan-	Gestaltung und Entwicklung gymnasialer Bildungsgänge N.N.
Justiziarangelegenheiten, Fristvertragsangelegenheiten Charlott David 2057	Kundenbüro Hamburg-Nord Wolfgang Dost 2455 auch Schadstoffe, Sicherheit Dörte Weier 2398		Gestaltung von sonderpädagogischen Fördermaßnahmen in Sonderschulen und Integration Astrid Dreher 2094
Personalverwaltung Leitung Peter Burow 2190 Fax: 3750	Kundenbüro Wandsbek (nördlicher Teil) Reinhard Pflug 2652		Förderung besonderer Schülergruppen, pädagogische Diagnostik Volkmar Malitzky 3957
	Kundenbüro Bergedorf, Berufsschulen Hamburg-Mitte Dietmar Peetz 2228		Schulformübergreifende Themen, Bildung neben und nach der Schule Dr. Alfred Lumpe 2300
	Kundenbüro Wandsbek (südlicher Teil) Ursula Sittner 2229		Bildung und Medien Arthur Gottwald 2309
			Steigerung der Bildungschancen für Schülerinnen und Schüler aller Schulformen Helga Büchel 3559

Schule und Jugendhilfe
Ute Florian 3216

Ganztagesschule
N.N.

Europäische Bildungspolitik, Lebenslanges Lernen
Susanne Lonscher-Räcke 2128

Weiterentwicklung des Bildungssystems, Bildungsforschung
Dr. Marnie Schlüter 2328
Manfred Schulz 2905

Schulversuchsprogramm "Moderne Kompetenzmessung und -beschreibung"
Barbara Klüh 4607

Schulsport, Schulleistungssport, Schulsportreferent des Landes Hamburg
Norbert Baumann 2297

Schulsportwettbewerbe und Aktionen, Schulschwimmen
Gaby Reisingen 4020

Schulen

Internet: www.schulen.hamburg.de
siehe besonderer Abschnitt

Abteilung Schulaufsicht und Beratung

Leitung
Elisabeth Rüssmann 2244
Fax: 4011

Grund-, Haupt-, Real- und Sonderschulen

Walter Hurling 2098
Fax: 3938

Vermittlung an die jeweils zuständige Schulaufsicht sowie Terminvereinbarungen unter vorstehend genannter Apparatr.

Gesamtschulen

Elisabeth Rüssmann 2244
Fax: 4011

Vermittlung an die jeweils zuständige Schulaufsicht sowie Terminvereinbarungen unter vorstehend genannter Apparatr.

Gymnasien

Dr. Michael Just 2249
Fax: 4011

Vermittlung an die jeweils zuständige Schulaufsicht sowie Terminvereinbarungen unter vorstehend genannter Apparatr.

Förder- und Sprachheilschulen

Hans-Joachim Sassen 2106
Fax: 3938

Sonderschulen, private Sonderschulen, REBUS, JMS

Peter Page 2245
Fax: 3429

Schulen in privater Trägerschaft

Eva Neumann-Roedenbeck 3766
Anke Pörksen 3453
Jutta Schröder 2091
Fax: 4011

Europa und Internationales

Regina Schäfer 2247
Fax: 4011

Schulinformationszentrum –SIZ–

Das Schulinformationszentrum ist eine Service-Einrichtung der Behörde für Schule und Berufsbildung und berät Eltern und Schülerinnen und Schüler in allen Fragen rund um das Hamburger Schulwesen. Darüber hinaus bieten die zwei Beratungsteams des Schulinformationszentrums folgende Dienstleistungen an.
22083, Hamburger Straße 35

Auskünfte / Vermittlung zu allen Dienststellen
T: 42828-0

Direktdurchwahl:

T: 42863-1930 / oder direkte Apparatnummer
Fax: 42863-4035
Internet: www.siz.hamburg.de

Öffnungszeiten:

Montags und dienstags 09:00 – 17:00 Uhr,
mittwochs und freitags 09:00 – 13:00 Uhr,
donnerstags 10:00 – 18:00 Uhr

Leitung:
Anette Schuh 2132
Stellvertreter
Peter Lamp 2067

Beratungsteam A 1930

Fax: 4035

Beratung über Bildungsgänge, Bewertung deutscher Schulabschlüsse, nachträgliche Zuerkennung der Fachhochschulreife sowie des Haupt- oder Realschulabschlusses und weitere Aufgaben, z.B.

Externenprüfung Hauptschulabschluss
Kirsten Benecke 2700
Astrid Gellert 2123

Externenprüfung Realschulabschluss
Annegret Koch 2153

Externenprüfung Allgemeine Hochschulreife
Petra Eggers 2042

Externenprüfungen für Abschlüsse der beruflichen Schulen,
Ergänzungsprüfungen Latein und Griechisch
Barbara Flamme 2384

Beratung und Unterstützung von Eltern- und Schülervertreterinnen und -vertretern
Barbara Beutner 2897

Beratungsteam B 1931

Fax: 2728
Anmeldung und Erstberatung, Schulbesuchsbescheinigungen für Rentenzwecke
Ferah Günes 2723

Bewertung ausländischer Bildungsnachweise
Peter Lamp 2067
Kerstin Jähnchen 3925

Bewerbungen/Zulassungen zum Studienkolleg Hamburg
Angelika Seidel 2107
Kerstin Jähnchen 3925

Beratung von Aussiedlern und Kontingentflüchtlingen über die Gleichstellung von Berufsabschlüssen
Krystyna Swiebodzinska 3311

Beratung und Vermittlung von Schülerinnen und Schülern ohne deutsche Sprachkenntnisse in Sondermaßnahmen der allgemein bildenden Schulen
Inge Rasmussen 3320

Beratungsteam C siehe unter:

Hamburger Institut für Berufliche Bildung (HIBB)

Regionale Beratungs- und Unterstützungsstellen (REBUS)

Ziele: Pädagogische, sonderpädagogische, sozialpädagogische und psychologische Beratung, Hilfe, Förderung, Unterstützung und Begleitung aller am Schulleben Beteiligten von der Einschulung bis zur Beendigung der Schulzeit.

Mit der Neuordnung der bisher unterschiedlichen Hilfseinrichtungen des Amtes für

Bildung wurde ein schnell erreichbares Hilfesystem geschaffen, das regionale Kompetenzen zusammenführt.

Aufgaben: Multiprofessionelle Einzelfallarbeit bei Leistungs- und Verhaltensproblemen, Arbeit mit und in der Schule bei Konflikten, Beratung von Schulen bei relevanten Fragen, Vorbereitung und Durchführung von Veranstaltungen (Elternabende), Moderation von Arbeitskreisen, Vernetzung im regionalen Bereich, Beratung und Betreuung bei Verletzung der Schulpflicht, Reintegration von Schülerinnen und Schülern, die mit herkömmlichen Schulangeboten nicht erreicht werden können oder aus den bestehenden Schulangeboten herauszufallen drohen.

Eine Beraterin/einen Berater erreichen Sie in den Beratungsstellen an den Schultagen (jedoch nicht während der Schulferien): montags bis donnerstags von 08:00 bis 16:00 Uhr, freitags von 08:00 bis 12:30 Uhr.

22081, Von Essen-Str. 82-84
T: 42863-5409
Fax: 42863-4613
Internet: www.rebus.bbs.hamburg.de

HVV: U-Bahn-Haltestelle –Dehnhaidei (U2 Richtung Wandsbek-Gartenstadt).

REBUS-Gesamtleitung: Frau Plan-Hübner
T: 42863-5409

Zentrale Verwaltung
Leitung: Frau Pfendt
T: 42863-2684

REBUS in den Regionen:

REBUS Altona
22767, Winklers Platz 5
(A-Altstadt, A-Nord, Ottensen, Bahrenfeld, Othmarschen, Gr.Flottbek)

Leitung:
Frau Dr. Schulte u. Frau Ackermann
T: 42884-103

REBUS Altona-West
22589, Musäusstr. 29
(Lurup, Osdorf, Nienstedten, Blankenese, Iserbrook, Rissen, Sülldorf)
Leitung: Frau Hemme
T: 428897-02

REBUS Barmbek-Winterhude
22085, Winterhuder Weg 11
(Barmbek, Dulsberg, Winterhude, teilw. Hohenfelde, Uhlenhorst, Eppendorf)
Leitung: Frau Theunißen
T: 42863-3943

REBUS Bergedorf
21033, Billwerder Billdeich 648
(Bergedorf, Lohbrügge, Vier- und Marschlande)
Leitung: Frau Kühn-Baumert
T: 42892-02

REBUS Billstedt
22119, Steinfeldstraße 1
(Billstedt, Billbrook, Horn, Jenfeld, Wandsbek, Marienthal)
Leitung: Herr Juhl
T: 42886-740

REBUS Bramfeld-Farmsen
22309, Gropiusring 43
(Bramfeld, Steilshoop, Farmsen)
Leitung: Herr Hoffmann
T: 428980-650

REBUS Eimsbüttel
20253, Christian-Förster-Straße 21
(Eimsbüttel, Hoheluft-West, Harvestehude, Rotherbaum)
Leitung: Herr Kiene
T: 42888-290

REBUS Harburg
21077, Kapellenweg 63 a
(Harburg, Wilstorf, Rönneburg, Sinstorf, Marmstorf, Eißendorf, Heimfeld, Neuland)
Leitung: Frau Vetter
T: 790901-10

REBUS Mitte
20357, Grabenstraße 32
(St.Pauli, Altstadt, Neustadt/St. Georg ostwärts bis Hamm, Eilbek, Rothenburgsort und Veddel)
Leitung: Frau Limmer
T: 428896-0

REBUS Nord
22337, Feuerbergstraße 43
(Langenhorn, Fuhsbüttel, Ohlsdorf, Gr. Borstel, Alsterdorf, Winterhude teilw.)
Leitung: Frau Steentjes
T: 42849-678

REBUS Nord-Ost
22145, Wildschwanbrook 9
(Walddörfer, Sasel, Poppenbüttel, Hummelsbüttel, Wellingsbüttel)

Leitung: Herr Baer
T: 675954-30

REBUS Rahlstedt-Tonndorf
22043, Jenfelder Allee 53
(Rahlstedt, Tonndorf)
Leitung: N.N.
T: 428873-501

REBUS Stellingen
22529, Hinter der Lieth 61
(Stellingen, Lokstedt, Niendorf, Schnelsen, Eidelstedt)
Leitung: Frau Mettlauf
T: 589721-0

REBUS Süderelbe-Finkenwerder
21147, Neumoorstück 2
(Hausbruch, Neugraben-Fischbek, Altenwerder, Moorburg, Francop, Neuenfelde, Cranz, außerdem: Finkenwerder)
Frau Balnojan
T: 428893-04

REBUS Wilhelmsburg
21109, Krieterstr. 5
(Wilhelmsburg)
Frau Balnojan
T: 428877-03

Staatliche Jugendmusikschule (JMS)

Die Staatliche Jugendmusikschule ist eine Dienststelle der Behörde für Schule und Berufsbildung. Sie fördert Kinder und Jugendliche, indem sie ihnen eine musikalisch-kulturelle Ausbildung vermittelt. Ihre Aufgabe ist die Heranbildung des Nachwuchses für das Laien- und Liebhabermusizieren, das Zusammenführen von Kindern und Jugendlichen zu Musiziergemeinschaften, die Begabtenfindung und Begabtenförderung, die Vorbereitung auf ein Musikstudium und die Heranziehung eines zukünftigen Konzertpublikums. Zum Unterrichtsangebot gehören die vorbereitenden Eltern-Kind-Kurse, die Kinderkurse „Elementare Musikerziehung“, „Rhythmik“, Tanz- und Chorklassen; darauf aufbauend folgt der Unterricht in Gesang und einer Vielzahl von Instrumenten sowie die Ausbildung im Ensemblespiel und bei Veranstaltungsauftritten. Eine „Musik-Förderklasse“, eine Abteilung „Studienvorbereitende Ausbildung“, die „junge Akademie für Populärmusik, Theaternmusik, und Unterhaltungsmusik“, die „Musical Akademie für Teens“, die Jugendopern-Akademie (in Zusammenarbeit mit der Hamburgischen Staatsoper) und das Malatelier runden das Angebot ab.

Der Unterricht findet in allen Stadtbereichen statt.
20148, Mittelweg 42
T: 42801-4141 / sonst. Apparatnr.
Internet:
www.jugendmusikschule-hamburg.de

Direktor: 4139
Wolfhagen Sobirey
Stellvertretende Direktorin:
Barbara Kralle 4139
Fax: 4122

Stadtgebiete

Sprechzeiten: montags 10:00 – 13:00 Uhr,
donnerstags 15:00 – 18:00 Uhr

Stadtgebiet Ost
Barmbek, Billbrook, Billstedt Farmsen u.a.
22049, Alter Teichweg 200
T: 428977-147
Fax: 428977-247
Leitung: Tilman Hübner

Stadtgebiet West
Altona, Othmarschen, Blankenese, Lurup, Osdorf, Bahrenfeld, Finkenwerder
22761, Mendelssohnstraße 86
T: 8901673
Fax: 894911
Leitung: Guido Müller

Stadtgebiet Süd
Harburg, Süderelbe, Wilhelmsburg
21073, Eißendorfer Straße 26
T: 775499
Fax: 7676795
Leitung: Andreas Heidt

Stadtgebiet Süd
Zweigstelle Bergedorf
Bergedorf, Boberg, Allermöhe u.a.
21035, Ebner-Eschenbach-Weg 43
T: 7217808
Fax: 7219979
Leitung: Andreas Heidt

Stadtgebiet Nord-Ost
Berne, Bramfeld, Duvenstedt, Poppenbüttel u.a.
22393, Am Pfeilshof 20
T: 6027240
Fax: 6020055
Leitung: Ursula Maiwald-Kloevekon

Stadtgebiet Nord
Alsterdorf, Winterhude, Langenhorn, Groß-Borstel u.a.
22297, Carl-Cohn-Straße 2
T: 4288807-03
Fax: 4288807-91
Leitung: Juliette Achilles

Stadtgebiet Nord-West
Niendorf, Lokstedt, Schnelsen, Eidelstedt, Stellingen u.a.
22453, Burgunderweg 2
T: 5551737
Fax: 5512331
Leitung: Waltraud Meyer-Himstedt

Stadtgebiet Mitte
Altstadt, Eimsbüttel, Eppendorf, Neustadt, Harvestehude, Uhlenhorst,
20148, Mittelweg 42
T: 42801-4144
E-Fax: 427967-390
Leitung: Thomas Arp

Abteilung Weiterbildung (Landeszentrale für politische Bildung, Jugendinformationszentrum, Aufsicht VHS)

20095, Steinstraße 7
Abteilungsleitung
Dr. Sabine Bamberger-Stemmann
T: 42854-2145

Landeszentrale für politische Bildung (LZ)

Die Landeszentrale für politische Bildung arbeitet auf überparteilicher Grundlage. Zu ihren Aufgaben gehören die Koordination und Förderung der politischen Bildungsarbeit im Bundesland Hamburg, Beratung in Fragen

der politischen Bildung, Zusammenarbeit mit Organisationen und Vereinen, finanzielle Förderung von Veranstaltungen der politischen Bildung. Die Landeszentrale für politische Bildung führt öffentliche Veranstaltungen durch und veranstaltet Seminare für ausgewählte Zielgruppen (z. B. Bundeswehr- und Rathausseminare).

Außerdem gibt die Landeszentrale für politische Bildung eigene Schriften heraus und erwirbt themengebundene Publikationen. Jede Hamburgerin und jeder Hamburger kann die Publikationen im Infoladen der Landeszentrale für politische Bildung und des Jugendinformationszentrums abholen.

T: 42854-2148
Fax: 42854-2154
E-Mail: PolitischeBildung@bsb.hamburg.de
Internet:
www.politische-bildung.hamburg.de
telefonische Sprechzeiten: Mo., Mi. u. Fr. 10:00 – 12:00 Uhr, Di. u. Do. 13:30 – 15:30 Uhr

Leitung
Dr. Rita Bake
und stellv. Abteilungsleitung 2146

Herausgabe und Redaktion von Publikationen, Konzeption und Planung von Veranstaltungen, Ankauf von Publikationen, Zuwendungen, Leitung Infoladen Landeszentrale

Institutionenkundliche Veranstaltungen, Seminare für Bundeswehrgruppen und Schulklassen, Zuwendungen
Barbara Ottrand 2150

Presse- und Öffentlichkeitsarbeit, Beratung und Zuwendungen
Michael Hallmann 2148

Verwaltung
Gabriele Druschka 2149

Jugendinformationszentrum (JIZ)

Das Jugendinformationszentrum ist eine Serviceagentur für junge Menschen, die Informationen zu fast allen alltagsrelevanten und gesellschaftlichen Themen - z.B. Ausbildung, Arbeit und Beruf, Schule, Studium, Recht und Soziales, Finanzen, Wohnen, Gesundheit, Politik, Umwelt, Ferienangebote, Freizeit und Kultur - sammelt, sichtet und systematisiert zur Verfügung stellt.

Das JIZ hat die richtigen Adressen und Ansprechpartner/innen und Materialien zu den Themen und hilft jungen Menschen zwischen 10 und 27 Jahren dabei, sich im Dschungel der Institutionen und Zuständigkeiten, der Einrichtungen und Angebote in Hamburg zu rechtzufinden und einen Überblick über das vielfältige Angebots- und Programmspektrum in dieser Stadt zu bekommen.

Das JIZ ist ferner Ansprechpartner in allen Medienfragen und Angelegenheiten des Jugendmedienschutzes und liefert fachliche Einschätzungen zu kinder- und jugendkulturell bedeutsamen Entwicklungen und Problemstellungen.

T: 42854-4277 / 4276
E-Mail: jugend@mail.hamburg.com
Internet:

www.hamburg.de/jiz
www.kinder.hamburg.de
www.jugendserver-hamburg.de

Leitung
Frauke Wiegmann 4277

Grundsatzfragen Jugendinformation,
Grundsatzfragen Jugendmedienschutz

Jugendinformation: gesetzlicher und erzieherischer Jugendmedienschutz
Bernd Allenstein 4276

Jugendinformation: Geschäftsführung Kulturring der Jugend, Jugendmedienschutz bei Print- und Bildmedien
Michael Conrad 4274

Jugendinformation: Bearbeitung und Präsentation von Informationen, Jugendmedienschutz bei Online-Angeboten, Internet und PC-Programmen
Friedrich Ropertz 2819

Jugendinformation, Kulturring-News
Maren Winzer 4273

Verwaltung/Haushalt
Ilka Nissen 3008

Infoladen des Jugendinformationszentrums (JIZ) und der Landeszentrale für politische Bildung (LZ)

20095, Altstädter Str. 11

Öffnungszeiten: Montag-Dienstag 13:30 – 18:00 Uhr, Freitag 13:30 – 16:30 Uhr

Landeszentrale für politische Bildung (Christine Greiner, Beratung und Ausgabe von Publikationen)
T: 30392420

Jugendinformationszentrum (Christiane Weltzsch, Jugendinformation, Betreuung von Gruppen des Kulturrings, Kartenverkauf)
Fax: 30392529
T: 30392470

Referat Bildungsurlaub

Das Referat Bildungsurlaub ist für die Anerkennung von Veranstaltungen nach dem Hamburgischen Bildungsurlaubsgesetz (HmbBUG) zuständig. Alle Arbeitnehmerinnen und Arbeitnehmer, deren Arbeitsverhältnisse ihren Schwerpunkt in Hamburg haben, haben nach dem HmbBUG Anspruch auf Bildungsurlaub. Das Referat Bildungsurlaub bietet interessierten Arbeitnehmerinnen und Arbeitnehmern, Veranstalter und Arbeitgeber Informationen und Beratung zu allen Fragen des Bildungsurlaubs.

Das Verzeichnis der anerkannten Bildungsurlaubsveranstaltungen „Früchte des Wissens“ ist kostenlos in allen Hamburger Öffentlichen Bücherhallen und im gemeinsamen Infoladen des JIZ und der LZ erhältlich. Eine monatlich aktualisierte Auflistung der anerkannten Veranstaltungen, aber auch alle weiteren Informationen zum Bildungsurlaub (Anspruchsvoraussetzungen, Hinweise für Arbeitnehmerinnen und Arbeitnehmer, Veranstalter und Arbeitgeber), stehen außerdem online unter www.bildungsurlaub-hamburg.de zur Verfügung.

T: 42854-2151
E-Fax: 42796-70 80
E-Mail: bildungsurlaub@bsb.hamburg.de
Internet: www.bildungsurlaub-hamburg.de
Sprechzeiten:
Montag, Mittwoch, Donnerstag 10:00 – 12:00 Uhr,
Dienstag 13:00 – 15:00 Uhr

Leitung
Birgit Waltereit 2151

Grundsatzfragen

Anerkennung von Veranstaltungen nach dem Hamburgischen Bildungsurlaubsgesetz
Heike Arnold, 2151
Ralf Mende

Allgemeine und Berufliche Bildung

Das Referat Allgemeine und Berufliche Bildung finanziert Projekte der allgemeinen und beruflichen Weiterbildung, hat die Aufsicht über die Hamburger Volkshochschule, befasst sich mit Fragen der Umsatzsteuerbefreiung von Weiterbildungseinrichtungen und des Aufstiegsfortbildungsförderungsgesetzes (AFBG) – besser bekannt als Meister-BAFöG.

20097, Amsinckstr. 34
T: 42854-2294
Fax: 42854-2299

Leitung
Dieter Rumpf 2296

Alphabetisierung, Aufsicht über die Hamburger Volkshochschule, Qualifizierung von Hafenfacharbeitern, Haushaltsangelegenheiten der Abteilung

Sigrid Thies 2297

Angelegenheiten des Aufstiegsfortbildungsförderungsgesetzes (AFBG), Umsatzsteuerbefreiung von Weiterbildungseinrichtungen, Fernunterricht

Silke Kuehl 2294
Assistenz

Lebenslanges Lernen

Das Referat Lebenslanges Lernen koordiniert die allgemeine und berufliche Weiterbildung sowie bundesweite und europäische Weiterbildungsprogramme, befasst sich mit der Weiterbildungsinformation, -werbung und -beratung, Weiterbildung von Migrantinnen und Migranten sowie Städtepartnerschaften.

Iris Freytag 2295

Hamburger Institut für Berufliche Bildung (HIBB) Landesbetrieb

22083, Hamburger Straße 131
Direktdurchwahl:
T: 42863- und Apparatrnr.
Fax: 42863-4033
E-Mail: HIBBGeschaeftsfuehrung@hibb.hamburg.de
Internet: www.berufsbildung.bbs.hamburg.de
Leitung
Rainer Schulz 2124

Berufliche Bildung I

Leitung und Schulische Bildung
Helmuth Köhler 2224
Fax: 4033

Sprachen in der beruflichen Bildung
Manfred Thönicke 3526

Schulaufsicht und Beratung
Die in eckigen Klammern den Namen vorangestellte Zahl dient der Zuordnung der aufgeführten Beruflichen Schulen zu den jeweils zuständigen Personen.

[23] Bildungsgangentwicklung und Schulaufsicht (Elektro, Metall IT und Medien)
Jens-Willi Burghard 2076

[24] Bildungsgangentwicklung und Schulaufsicht (Produktion, technische Dienstleistungen, Umwelt)
N.N. 2208

[25] Bildungsgangentwicklung und Schulaufsicht (Finanzdienstleistungen, Verkehrsdienstleistungen, Sozialpädagogik, Berufliche Gymnasien)
Hella Eickenscheidt 3577

[26] Bildungsgangentwicklung und Schulaufsicht (Ernährung, Groß-, Außen- und Einzelhandel, Gesundheit)
Adalbert Helfberend 2348

REBUS Beruf (Unterstützung und Beratung für Berufliche Schulen)
Schülerinnen und Schüler, Lehrkräfte und Eltern erhalten vertrauliche Beratung bei Schulproblemen an beruflichen Schulen.
20357, Grabenstr. 32
Heike Staben
T: 428896-241
Fax: 428896-243

SIZ C (Vermittlung und Information Berufsvorbereitung)
N.N. 2841
Fax: 4620

Berufliche Bildung II

Jochem Kästner 2126

Schulische Berufsvorbereitung

Jens Radder 3495

Außerschulische Berufsbildung

Leitung
Geschäftsführung des Landesausschusses für Berufliche Bildung (LAB)
Clive Hewlett 3514
Fax: 4615
Geschäftsstelle des LAB
Aufgaben der obersten Landesbehörde nach BBiG/HwO
Gaby Stiehl 3336

Rechts- und Grundsatzfragen der Berufsbildung; Rechtsaufsicht über die zuständigen Stellen
Clive Hewlett 3514

Qualifizierung besonderer Personengruppen
Gitta Weilandt 2967

Berufsausbildungsprogramme
Andreas Kahl-Andresen 2400

Berufsausbildungsprogramme; Jugendberufshilfe
N.N. 3859

Übergang Schule - Beruf
Wilfried Kominek 3573

Evaluations- und Statistikangelegenheiten der Berufsbildung
Herr Beiderwieden 3334

Arbeitsmarkt und Metropolregion, Integration von Migranten
Dr. Dorothea Schreiber 2036

Service

Leitung
Jens Rustenbach 3340

Personal
Jens Rustenbach 3340

Personalservice für die Beruflichen Schulen und das HIBB
Kirsten Boeck 2208
Fax: 3062

Organisation, Stellenplan, Allg. Personalangelegenheiten
Hartwig Schuchardt 3866

Finanz- und Rechnungswesen
Thomas Rosin 3335

IuK und Unternehmensdaten
Jörg Eilert 2811

Allgemeine Verwaltung und Sonderaufgaben
Mario Arendt 2357

Institut für Bildungsmonitoring

Das Institut für Bildungsmonitoring (IfBM) beobachtet das Hamburger Bildungssystem und deren Einrichtungen, mit dem Ziel diese weiterzuentwickeln und deren Qualität zu verbessern. Grundlage dieser Arbeit sind Maßnahmen zur Orientierung des schulischen Qualitätsmanagements, empirische Verfahren der Datenerhebung und -analyse und Verfahren der externen Evaluation. Das IfBM gliedert sich in drei Abteilungen. Die Abteilung Schulinspektion (BM 1) evaluiert jährlich etwa 100 Hamburger Schulen. Sie geht in die Schulen, gibt ihnen ein Feedback zum aktuellen Entwicklungsstand, zeigt Stärken und Schwächen auf. Die Abteilung Monitoring (BM 2) ist zuständig für regelmäßige Lernstandserhebungen (Schulleistungstests) mit begleitenden Befragungen, für Verfahren des Qualitätsmanagements, für eine regelmäßige Bildungsberichterstattung und für die Auswertung und Analyse von Daten zu Rahmenbedingungen und zur Leistungsfähigkeit des Hamburger Schulwesens. Die Abteilung Zentrale Prüfungen (BM 3) koordiniert und organisiert die schriftlichen Abschlussprüfungen in allen allgemeinbildenden Schulformen sowie die schriftlichen Überprüfungen

20537, Beltgens Garten 25
22060, Postfach 761048
T: 428851-311
Fax: 428851-325
Internet:
www.bildungsmonitoring.hamburg.de
www.schulinspektion.hamburg.de

Direktor
Norbert Maritzen
T: 428851-321
Fax: 428851-325
E-Mail:
Vorname.Nachname@bsb.hamburg.de

Verwaltung im Institut für Bildungsmonitoring
Patrick Pohl 323

Abteilung Schulinspektion

Zentrale 320
Leitung
N.N. 322

Stellvertretung
Susanne Zychla 357

Verwaltung
Lothar Beckmann 348

Koordinator Berufsbildende Schulen
Andreas Grell 339

Koordinator „Bereitstellung von Systemwissen“
Eric Vaccaro 275

Instrumente, Datenaufbereitung, Analysen
Dr. Simone Tosana 358

Abteilung Monitoring

Leitung
Dr. Jan Poerschke 327

Assessments, summative Evaluationen, Analysen, Datenmanagement
Dr. Jan Poerschke 327

Qualitätskonzepte, Bildungsberichterstattung, Schulportraits
N.N. 331

Bildungsbericht
Dr. Jenny Tränkmann 330

Abteilung Zentrale Prüfungen

Leitung
Karl-Friedrich Beck 333

Zentrale Abschlussarbeiten
Trude Ewert 335
Martin Schneider 336

Externe Realschulprüfungen
Hendrik Wolter 334

Landesinstitut für Lehrerbildung und Schulentwicklung (LI)

Das Landesinstitut ist das Dienstleistungszentrum der Behörde für Schule und Berufsbildung für alle Schulen und Lehrkräfte in Hamburg. Hauptaufgaben des LI sind die Lehrerausbildung (Vorbereitungsdienst), die Durchführung der Staatsprüfungen, die Fort- und Weiterbildung, die Standardsicherung und Qualitätsentwicklung der Schulen sowie Prävention, Intervention und Beratung im Sucht- und Gewaltpräventionsbereich. Außerdem gehören zu seinen Dienstleistun-

gen u. a. die Hamburger Lehrerbibliothek, der Medienverleih und die Entwicklung von Unterrichtsmaterialien.

Empirische Untersuchungen und Tests werden im Landesinstitut entwickelt, durchgeführt, ausgewertet und für die Hamburger Schulen nutzbar gemacht. Die Hamburger Schulen werden in ihrer systemischen Entwicklung unterstützt und beraten unter anderem durch die Agentur für Schulentwicklung. Erfahrene Pädagogen bieten Beratung und Information von A bis Z, von der Arbeitslehre bis zur Zooschule Hagenbeck. Zur phasenübergreifenden Koordination und Weiterentwicklung der Lehrerbildung haben Universität und Landesinstitut das Zentrum für Lehrerbildung Hamburg (ZLH) gegründet.

20357, Felix-Dahn-Str. 3
T: 42801-2360
Fax: 42801-2799
Internet: www.li-hamburg.de

Leitung (LI-D)
Direktor, Beauftragter für Lehrerbildung der Behörde für Schule und Berufsbildung
Landesschulrat Peter Daschner
T: 42801-2361
Fax: 42801-2975
E-Mail: peter.daschner@li-hamburg.de

Abteilung Ausbildung (LIA)

Leitung
Dr. Monika Justus 2354
E-Mail: monika.justus@li-hamburg.de
Geschäftszimmer 3644
Fax: 3782

Grund-, Haupt-, Real-, Sonder- und Gesamtschulen (LIA 1)
Achim Steinke-
T: 42801-3768
Fax: 42801-3782
E-Mail: kirsten.hitter@li-hamburg.de

Lehrerprüfungsamt
22115, Mümmelmannsberg 75
T: 42854-7611
Fax: 42854-7620
Leitung: Jürgen Wehrs
T: 42854-7609
E-Mail: juergen.wehrs@li-hamburg.de

Abteilung Fortbildung (LIF)

20357, Felix-Dahn-Str. 3
T: 42801-2360 / und Apparatr.
Fax: 42801-2799

Leitung
Dr. Uwe Heinrichs 2497
E-Mail: uwe.heinrichs@li-hamburg.de
Fax: 2799

Unterrichtsentwicklung (LIF 1)
Dr. Jochen Schnack 1973
E-Mail: jochen.schnack@li-hamburg.de

Ästhetische Bildung/Sprachen (LIF 11)
Marita Müller-Krätschmar 3711
E-Mail: marita.mueller-kraetschmar@li-hamburg.de
Karin Hüttenhofer 2673
E-Mail: karin.huettenhofer@li-hamburg.de
Fax: 2877

Mathematik und Informatik (LIF 12)
Karsten Patzer 3705
E-Mail: karsten.patzer@li-hamburg.de

Naturwissenschaften (LIF 13)
Heike Elvers 3648
E-Mail: heike.elvers@li-hamburg.de

Naturwissenschaftlich-technisches Zentrum (NWZ)
22115, Mümmelmannsberg 75
T: 42854-7334
Fax: 42854-7214
E-Mail: nwz@li-hamburg.de

Zentrum für Schulbiologie und Umwelterziehung (ZSU)
22609, Hemmingstedter Weg 142
T: 82314-210
Fax: 82314-222
E-Mail: zsu@li-ha-mburg.de

Zooschule in Hagenbecks Tierpark
22527, Lokstedter Grenzstr. 2
T: 5405323
Fax: 542788
E-Mail: zooschule.hagenbeck@li-hamburg.de

Gesellschaft und Arbeitslehre (LIF 14)
Kurt Edler 3752
E-Mail: kurt.edler@li-hamburg.de

Zentrum Schule & Wirtschaft (ZSW)
20357, Moorkamp 3
T: 42801-2583
Fax: 42801-2582
E-Mail: zsw@li-hamburg.de
Medienpädagogik (LIF 15)
Christian Lenz 2509
E-Mail: christian.lenz@li-hamburg.de

Sport
Nicola Jörn 2506
E-Mail: nicola.jorn@li-hamburg.de
Gestaltung und Curriculumsentwicklung

Mathematisch-naturwissenschaftlich-technischer Unterricht (LIF 16)
Werner Renz 42863.3364
E-Mail: werner.renz@li-hamburg.de
Fax: 42855324

Gesellschaftswissenschaftlicher Unterricht (LIF 17)
Martin Speck 42863.2317
E-Mail: martin.speck@li-hamburg.de

Deutsch und Künste (LIF 18)
Heinz Grasmück 42863.. 2072
E-Mail: heinz.grasmueck@li-hamburg.de

Fremdsprachlicher Unterricht (LIF 19)
Martin Eckeberg 42863.2788
E-Mail: martin.eckeberg@li-hamburg.de

Organisations- und Personalentwicklung (LIF 2)
Dr. Mareile Krause 2794
E-Mail: mareile.krause@li-hamburg.de
Allgemeinbildende Schulformen/Schulstufen (LIF 21)
Thomas Krall 2795
E-Mail: thomas.krall@li-hamburg.de

Sonderpädagogik/Integration (LIF 22)
N.N. 42885-224

Beratungszentrum Integration (BZI)
22357, Beltgens Garten 25
T: 42885-212
E-Mail: bzi@li-hamburg.de

Berufliche Bildung (LIF 23)
Michael Roschek 2363
E-Mail: michael.roschek@li-hamburg.de

Personalentwicklung (LIF 24)
Dr. Hajo Sassenscheidt 1999
E-Mail: hajo.sassenscheidt@li-hamburg.de

Agentur für Schulbegleitung (LIF 25)
22529, Hartsprung 23
Angela Kling 2908
E-Mail: agentur@li-hamburg.de
Fax: 2906

Berufseingangsphase (LIF 27)
Maja Dammann 2592
E-Mail: maja.dammann@li-hamburg.de

Hamburger Schulmuseum
20359, Seilerstraße 42
T: 352946 und 345855
Fax: 31795107
Leitung: Prof. Dr. Reiner Lehberger
E-Mail: reiner.lehberger@li-hamburg.de
Internet: www.hamburgerschulmuseum.de

Abteilung Qualitätsentwicklung und Standardsicherung (LIQ)

20357, Beltgens Garten 25
T: 42885- und Apparatr.

Leitung
Jan Poerschke 229
E-Mail: jan.poerschke@li-hamburg.de

Standardsicherung u. Testentwicklung (LIQ 1)
Dr. Peter May 236
E-Mail: peter.may@li-hamburg.de

Qualitätsentwicklung und Evaluation (LIQ 2)
Monika Renz 221
E-Mail: monika.renz@li-hamburg.de

Beratungsstelle besondere Begabungen (BbB)
Jan Kwietniewski 207
E-Mail: bbb@li-hamburg.de
Internet: www.li-hamburg.de/bbb

Grundsatzfragen Wettbewerbe
Dr. Elke Hertel 204
E-Mail: elke.hertel@li-hamburg.de

Abteilung Zentrale Dienste (LIZ)

20357, Felix-Dahn-Str. 3
T: 42801-2360
Fax: 42801-2799

Leitung
Stefan Beth 2595
E-Mail: stefan.beth@li-hamburg.de

Haushalt und Organisation (LIZ 1)
Anja Bub 2991
E-Mail: Anja.Bub@li-hamburg.de

Personalbewirtschaftung und -disposition (LIZ 2)
N.N. 2135

Gebäudemanagement (LIZ 3)
Holger Hejny 2564
E-Mail: holger.hejny@li-hamburg.de

Hamburger Lehrerbibliothek (LIZ 4)
Erika Flügge 3643
Ausleihe 3647
E-Mail: hlb@li-hamburg.de

Medienverleih und Medienservice (LIZ 5)
Ulrike Gay 3595
Fax: 5238
E-Mail: medienverleih@li-hamburg.de

Mediothek Bergedorf
21031, Leuschnerstraße 17
T: 7213594
Fax: 7242166
Mediothek Harburg
21073, Maretstraße 25
T: 42871-2077
Fax: 7655073

Abteilung Prävention, Intervention und Beratung (LIP)

22085, Winterhuder Weg 11

Leitung: Hermann Schlömer
T: 42863-2649
Fax: 42863-4354

Suchtpräventionszentrum (SPZ)
Hermann Schlömer
T: 42863-2649
Geschäftszimmer
T: 42863-2472
Fax: 42863-4354
E-Mail: spz@li-hamburg.de
Internet: www.li-hamburg.de/spz

Beratungsstelle Gewaltprävention (BSG)
Dr. Christian Böhm
T: 42863-6244
Fax: 42863-6245
E-Mail: gewaltpraevention@li-hamburg.de
Internet: www.li-hamburg.de/bsg

Gesundheitsförderung und Sexualerziehung
Beate Proll
T: 42863-2472
Fax: 42863-4354
E-Mail: beate.proll@li-hamburg.de

Stabsstelle Controlling & Kundenkommunikation (LI-C)

20357, Felix-Dahn-Str. 3
Fax: 42801-2975
Uwe Grieger
T: 42801-3704

Wolfgang Wunstorf
T: 42801-2366
E-Mail: uwe.grieger@li-hamburg.de,
E-Mail: wolfgang.wunstorf@li-hamburg.de

Tagungsmanagement (LIT)

20357, Felix-Dahn-Str. 3 3652
Sausan Sabbagh
Fax: 2799
E-Mail: sausan.sabbagh@li-hamburg.de

Zentrum für Lehrerbildung

in Kooperation mit der Universität Hamburg
20144, Bogenallee 11
Prof. Dr. Reiner Lehberger
T: 42838-7911
E-Mail: hsm@public.uni-hamburg.de
Aart Pabst
T: 42838-7912
E-Mail: aart.pabst@li-hamburg.de

Beratungsstelle am LI für Krisenbewältigung und Abhängigkeitsprobleme (BST)

<http://www.li-hamburg.de/beratung/beratung.krise/index.html>
22765, Max-Brauer-Allee 136
Fax: 299 79 62
Die Beratungsstelle ist eine Einrichtung für alle Beschäftigten der BSB. Sie berät bei schweren Krisen, Konflikten am Arbeitsplatz und bei Abhängigkeitsproblemen.
Alle Beratungen sind vertraulich.

Auli Czycholl
Diplom-Psychologin
T: 2993938
E-Mail: Auli.Czycholl@bsb.hamburg.de
Rudolf Aeverbeck
Berater
T: 2991171
E-Mail: Rudolf.Aeverbeck@bsb.hamburg.de
Dagmar Jerichow
Mediatorin
T: 2997363
E-Mail: Dagmar.Jerichow@bsb.hamburg.de

Landesbetrieb Hamburger Volkshochschule (LHV)

Die Hamburger Volkshochschule ist die Weiterbildungsinstitution in der Freien und Hansestadt Hamburg. Allen Bürgerinnen und Bürgern steht das breit gefächerte und kostengünstige Veranstaltungsangebot in allen Bezirken offen: ca. 7.500 Angebote pro Jahr in Sprachen, Kultur, Medien, Foto, Video, Internet, sowie in den Bereichen Grundbildung, Beruf und Arbeitswelt, Gesellschaft und Politik und Gesundheit und Umwelt.

20357, Schanzenstraße 75-77
T: 428 41-2758
Fax: 428 41-2788
Hotline: 428 41-4284
Internet: www.vhs-hamburg.de

Geschäftsführung:
Dr. Hannelore Bastian (Sprecherin)
Uwe Gsänger
Marlene Schnoor
Sekretariat:
Katrin Rauser
T: 428 41-2758
Fax: 42841-1523
E-Mail: Geschäftsführung@vhs-hamburg.de

Leitung Programmabteilung
Dr. Hannelore Bastian
T: 428 41-2273
Sekretariat:
Katrin Rauser
T: 428 41-2758
E-Mail:
Programmabteilung@vhs-hamburg.de

Leitung Vertriebsabteilung
Marlene Schnoor
T: 428 41-2786
E-Mail: M.Schnoor@vhs-hamburg.de
Assistenz:
Andrea Günther
T: 428 41-2541

Leitung Kaufmännische Abteilung
Uwe Gsänger
T: 428 41-2767
E-Mail: U.Gsänger@vhs-hamburg.de

Allgemeine Verwaltung/Personal
Günter Andresen
T: 428 41-2791
E-Mail: G.Andresen@vhs-hamburg.de

Finanz- und Rechnungswesen
Wolfgang Bock
T: 428 41-2779
E-Mail: W.Bock@vhs-hamburg.de

Qualitätsmanagement/Beschwerdemanagement
Susanne Franke
T: 428 41 - 3073
E-Mail: S.Franke@vhs-hamburg.de

Behindertenbeauftragte
Susanne Kiendl
T: 041 02/20 41 83
Marketing
Joachim Sucker
T: 428 41-1843
E-Mail: J.Sucker@vhs-hamburg.de

Presse
Dr. Antje von Rein
T: 428 41-2777
E-Mail: A.v.Rein@vhs-hamburg.de

Regionale Vertriebsseinheiten:

Region Mitte
Regionalmanager/-in:
Jochen Blanken
T: 428 41-2524
Monika Friedrich-Wussow
T: 428 41-2770
Frigga Horstmann
T: 428 41-3068

VHS-Zentrum Mitte
20357, Schanzenstr. 75-77
Fax: 428 41-2788
Anmeldung/Beratung:
T: 428 41-2752/2753
Fax: 428 41-3362
E-Mail: Mitte@vhs-hamburg.de

VHS-Zentrum Innenstadt
20095, Mönckebergstr. 17
T: 20 94 21-0
Fax: 20 94 21-44
E-Mail: Mitte@vhs-hamburg.de

Gedenk- und Bildungsstätte Israelitische Töcherschule
Dr. Alberto Jonas-Haus
20357, Karolinenstr. 35
Leitung: Dr. Erika Hirsch
T: 428 43-2175
Fax: 428 43-3522
E-Mail: E.Hirsch@vhs-hamburg.de

Region Nord
Regionalmanagerin
Angelika Barth
T: 428 04-5808

VHS-Zentrum Nord
22305, Poppenhusenstr. 12
Anmeldung/Beratung:
T: 428 04-5801
Fax: 428 04-5809
E-Mail: Nord@vhs-hamburg.de

Region Bergedorf/Billstedt
Regionalmanagerin
Dagmar Hanke
T: 72 54 08-33

VHS-Zentrum Bergedorf
21031, Leuschnerstraße 21
Anmeldung/Beratung:
T: 72 54 08-0
Fax: 72 54 08-40
E-Mail: Bergedorf@vhs-hamburg.de

VHS-Haus Billstedt
22111 Billstedter Hauptstr. 69a
Anmeldung/Beratung:
T: 73 61 71-0
Fax: 73 61 71-40
E-Mail: Billstedt@vhs-hamburg.de

Region Harburg / Finkenwerder
Regionalmanagerin
Monika Seeba
T: 428 88 62-11/19

VHS-Zentrum
Harburg/Finkenwerder
im Harburg-Carrée
21073, Eddelbüttelstr. 47 a
Anmeldung/Beratung:
T: 428 88 62-0
Fax: 428 88 62-30
E-Mail: Harburg@vhs-hamburg.de

VHS-Haus Rieckhof
HarAlt - Bildung und Älterwerden
21073, Rieckhoffstr. 6
T: 77 11 03-03
Fax: 428 88 62-30

Region Ost
Regionalmanager/in
Wulf Hilbert
Evelyn Mewes
T: 42 88 53-222

VHS-Zentrum Ost
22159, Berner Heerweg 183
Anmeldung/Beratung:
T: 42 88 53-0
Fax: 42 88 53-284
E-Mail: Ost@vhs-hamburg.de

VHS-Haus Steilshoop, BISS
22309, Fehlinghöhe 2
T: 63 99 73-28
Fax: 63 99 73-29

VHS-Haus Alstertal
22391, Rolfinckstr. 6A
T: 53 69 39-84
Fax: 53 69 39-27

Region West
Regionalmanagerin
Emmi Clubley
T: 89 05 91-20

VHS-Zentrum West
22607, Waitzstr. 31
Anmeldung/Beratung:
T: 89 05 91-0
Fax: 89 05 91-40
E-Mail: West@vhs-hamburg.de

Zentrale Vertriebsseinheiten

VHS-Zentrum Deutsch als Fremdsprache
20357, Schanzenstr. 77
Koordination: Ingeborg Wilms
T: 428 41-3306
Anmeldung/Beratung:
T: 428 41-3238
Fax: 428 41-3033
E-Mail: DaF@vhs-hamburg.de

VHS-Zentrum Grundbildung und Drittmittelprojekte
im VHS-Haus Billstedt
22111, Billstedter Hauptstr. 69a
Leitung: Heike Kölln-Prisner
T: 73 61 71-31
Anmeldung/Beratung:
T: 73 61 71-0
Fax: 73 61 71-40
E-Mail: GBZ@vhs-hamburg.de

Bildungskontor Hamburg
20095, Mönckebergstr. 17
Koordination: Anne Narjes
T: 20 94 21-46
Fax: 20 94 21-47
E-Mail: Bildungskontor@vhs-hamburg.de

Unterstützende Vereine:

VHS-Förderverein „Bildung für alle“
Kontakt via VHS-Zentrum Mitte

Volkshochschulverein Hamburg-Ost
Kontakt via VHS-Haus Berner-Heerweg

FLOKI e.V. – Flottbek-Othmarscher Kultur Initiative
Kontakt via VHS-Haus Waitzstraße

Weitere Auskunfts- und Beratungsstellen

Internet: www.gremien.bbs.hamburg.de
Elternkammer Hamburg, Geschäftsstelle
22083, Hamburger Straße 31
Jutta Sievers
T: 42863-3527
Fax: 42863-4706
Internet: www.elternkammer.hamburg.de

Landesschulbeirat, Geschäftsstelle

22083, Hamburger Straße 31
T: 42863-2298
Fax: 42863-2883
Internet: www.gremien.bbs.hamburg.de

Lehrerkammer Hamburg, Geschäftsstelle

22083, Hamburger Straße 31
T: 42863-2298
Fax: 42863-2883
Internet:
www.hh.schule.de/lehrer/kammer

Ombudsfrau für SchülerInnenvertretungen

Beratung, Unterstützung und Vermittlerin bei Konflikten
22083, Hamburger Straße 35 (SIZ Team A)
Barbara Beutner
T: 42863-2897
Fax: 42863-4035

Schülerkammer Hamburg

In ihr werden die Interessen aller Schülerinnen und Schüler Hamburgs gegenüber der Behörde für Schule und Berufsbildung und der Öffentlichkeit vertreten.
22303, Meerweinstraße 28
Bürozeiten: schultags 16 - 18 Uhr
T: 42898-496
Fax: 42898-495
E-Mail: info@skh.de
Internet: www.skh.de

Schulen und andere Einrichtungen

Internet: www.schulen.hamburg.de

I. Allgemeinbildende Schulen

- A. Grund-, Haupt- und Realschulen
- B. Sonderschulen
- C. Gesamtschulen
- D. Gymnasien

II. Berufliche Schulen

- A. Berufliche Schulen im Bereich Technik
- B. Berufliche Schulen im Bereich Wirtschaft
- C. Berufliche Schulen im Bereich Gesundheit und Körperpflege
- D. Berufliche Schulen im Bereich Ernährung und Hauswirtschaft

- E. Berufliche Schulen im Bereich Sozialpädagogik
- F. Privatschulen

III. Einrichtungen der Erwachsenenbildung

IV. Sonstige Unterrichtseinrichtungen Schulform Abkürzungen

AbendGy	Abendgymnasium
AbendH	Abendhauptschule
AbendR	Abendrealschule
AufbGy9	Aufbaugymnasium ab Klst. 9
AufbGy9oV	Aufbaugymnasium ab Klst. 9 ohne Vorstufe
AufbGyEst	Aufbaugymnasium ab Vorstufe
B	Beobachtungsstufe
BFS	Berufsfachschule
BVJ	Berufsvorbereitungsjahr
BVS	Berufsvorbereitungsschule
DoquBG	Doppelqualifizieren der Bildungsgang
Foe	Förderschule
G	Grundschule
GS	Gesamtschule
Gskoop	kooperative Sonderschule
Gy6st	6-stufiges Gymnasium
Gy7st	7-stufiges Gymnasium
Gy8st	8-stufiges Gymnasium
Gy9st	9-stufiges Gymnasium
H	Hauptschule
I	Integrationsklassen
Quas	Qualifizierung und Arbeit für Schulabgängerinnen und Schulabgänger
IntHR	Integrierte Haupt- und Realschule
R	Realschule
RSpezSo	Realschule mit spezieller Sonderschule
SKG	Schulkindergarten
SpezSo	Spezielle Sonderschule
VJM	Vorbereitungsjahr Migranten
VSF	vorschulische Sprachförderung
VSK	Vorschulklasse
WiGy	Wirtschaftsgymnasium

Haupt- und Realschule bilden eine organisatorische Einheit mit einer Schulleiterin bzw. einem Schulleiter und einem gemeinsamen Lehrerkollegium. Damit wird ein Übergang zwischen den Schulformen erleichtert. Der Hauptschulzweig in der Haupt- und Realschule umfasst die Klassenstufen 7 bis 9. Der Realschulzweig umfasst die Klassenstufen 7 bis 10. In einigen Haupt- und Realschulen bleiben die Schülerinnen und Schüler auch nach der Beobachtungsstufe zusammen (Schulversuch Integrierte Haupt- und Realschule) und erhalten ein differenziertes Unterrichtsangebot in den Kernfächern.

In der Abendhauptschule und in der Abendrealschule werden Berufstätige in Abendlehrgängen zum Hauptschulabschluss bzw. zum Realschulabschluss geführt.

Adolph-Diesterweg-Schule
Adolph-Diesterweg-Schule (G-VSF-VSK)
21035, Felix-Jud-Ring 29-33
T: 73593-60
Fax: 73593-610
Schulleitung: Jutta Dittmer

Adolph-Schönfelder-Schule (G-VSF-VSK)
22081, Zeisigstraße 3
T: 20947-53
Fax: 20947-545
Schulleitung: Sabine Bernhardt
Zweigstelle:
Käthnerkamp
22083, Brucknerstraße 1

Schule Ahrensburger Weg (G-VSF-VSK)
22359, Ahrensburger Weg 12
T: 42885-404
Fax: 42885-4410
Schulleitung: Adelheid Oelze

Haupt- und Realschule Allermöhe (B-H-R)
21035, Walter-Rothenburg-Weg 39
T: 73594-20
Fax: 73594-210
Schulleitung: Klaus Brkitsch

Schule Alsterdorfer Straße (G-VSF-VSK)
22299, Alsterdorfer Straße 39
T: 42888-040
Fax: 42888-0422
Schulleitung: Karin Flinker

Schule Alsterredder (G-VSF-VSK)
22395, Alsterredder 28
T: 63646-430
Fax: 63646-4322
Schulleitung: Marion Henning

Schule Altengamme-Deich (G-VSF)
21039, Kirchenstegel 12
T: 72377-030
Fax: 72377-0322
Schulleitung: Birgit Freitag

Schule Altonaer Straße/Arnknielstraße (B-G-H-IntHR-R-VSF-VSK)
22769, Arnknielstraße 2/4
T: 43216-33
Fax: 43216-355
Schulleitung: Martin Brause
Zweigstelle:
20357 Altonaer Straße 38
T: 43256-20
Fax: 43256-210

Schule Altrahlstedt (B-G-H-R-VSF-VSK)
22149, Am Friedhof 14 a
T: 67586-660
Fax: 67586-6622
Schulleitung: Hartmut Henning
Zweigstelle:
22149, Brockdorffstraße 2
T: 67225-63

Schule Am Altonaer Volkspark (B-G-H-VSF)
Ganztagsschule
22547, Vorhornweg 2
T: 68986-93
Fax: 68986-959
Schulleitung: Thorsten Bräuer

Schule Am Eichtalpark (B-G-H-R-VSF-VSK)
22041, Walddörferstraße 91
T: 42886-3510
Fax: 42886-3522
Schulleitung: Jan Rambke

Zweigstelle:
Hinschenfelde
22047, Walddörferstraße 243
T: 42886-390
Fax: 42886-3922

Schule Am Falkenberg (B-G-H-R-VSF-VSK)
21149, Heidrand 5
T: 75115-90
Fax: 75115-922
Schulleitung: Jens Bendixen-Stach

Schule Am Sooren (G-VSF-VSK)
22149, Brunsenkamp 17
T: 66999-360
Fax: 66999-3622
Schulleitung: Dieter Schröder

I. Allgemeinbildende Schulen

A. Grund-, Haupt- und Realschulen

In der Grundschule werden die Schülerinnen und Schüler der Klassen 1 bis 4 in einem gemeinsamen Bildungsgang unterrichtet. Zur Grundschule können Vorschulklassen gehören. Ab Klasse 5 wird die in der Grundschule begonnene Arbeit wahlweise in der Beobachtungsstufe der Haupt- und Realschule, in der Beobachtungsstufe des Gymnasiums oder in der Gesamtschule fortgesetzt. Die Beobachtungsstufe der Haupt- und Realschule ist die gemeinsame Eingangsstufe dieser beiden Schulformen. Sie hat die Aufgabe festzustellen, ob ein Schüler oder eine Schülerin aller Voraussicht nach für die Realschule geeignet ist, ob der Hauptschulabschluss seinen bzw. ihren Fähigkeiten angemessen scheint, oder ob seine bzw. ihre Lernentwicklung so vielversprechend ist, dass ein Wechsel auf das siebenstufige Gymnasium in Betracht kommt.

Ferientermine ¹⁾ 2008/2009/2010	Weihnachten 2008/2009	Winter 2009	Ostern/Frühjahr 2009	Himmelfahrt/ Pfingsten 2009	Sommer 2009	Herbst 2009	Weihnachten 2009/2010
Baden-Württemberg	22.12.–10.01.	—	14.04.–17.04. ²⁾	25.05.–06.06.	30.07.–12.09.	26.10.–30.10. ²⁾	23.12.–09.01.
Bayern	22.12.–05.01.	23.02.–28.02.	06.04.–18.04.	02.06.–13.06.	03.08.–14.09.	02.11.–07.11.	24.12.–05.01.
Berlin	22.12.–03.01.	02.02.–07.02.	06.04.–18.04.	22.05.	15./16.07.–28.08.	19.10.–30.10.	21.12.–02.01.
Brandenburg	22.12.–03.01.	02.02.–07.02.	08.04.–17.04.	22.05.	16.07.–29.08.	19.10.–30.10.	21.12.–02.01.
Bremen	22.12.–06.01.	02.02.	30.03.–15.04.	02.06.	25.06.–05.08.	05.10.–17.10.	23.12.–06.01.
Hamburg	22.12.–02.01.	30.01.	09.03.–21.03.	18.05.–23.05.	16.07.–26.08.	12.10.–24.10.	21.12.–31.12.
Hessen	22.12.–10.01.	—	06.04.–18.04.	—	13.07.–21.08.	12.10.–24.10.	21.12.–09.01.
Meckl.-Vorpommern	22.12.–03.01.	09.02.–20.02.	06.04.–14.04.	02.06.–06.06.	20.07.–29.08.	26.10.–30.10.	21.12.–02.01.
Niedersachsen	22.12.–06.01.	02.02.+03.02.	30.03.–15.04.	22.05./02.06.	25.06.–05.08. ³⁾	05.10.–17.10.	23.12.–06.01.
Nordrhein-Westfalen	22.12.–06.01.	—	06.04.–18.04.	02.06.	02.07.–14.08.	12.10.–24.10.	24.12.–06.01.
Rheinland-Pfalz	22.12.–07.01.	—	01.04.–17.04.	—	13.07.–21.08.	12.10.–23.10.	21.12.–05.01.
Saarland	19.12.–03.01.	19.02.–25.02.	06.04.–18.04.	—	13.07.–22.08.	19.10.–31.10.	18.12.–02.01.
Sachsen	22.12.–02.01.	09.02.–21.02.	09.04.–18.04.	22.05.	29.06.–07.08.	12.10.–24.10.	23.12.–02.01.
Sachsen-Anhalt	22.12.–05.01.	02.02.–10.02.	06.04.–18.04.	22.05.–29.05.	25.06.–05.08.	12.10.–17.10.	21.12.–05.01.
Schleswig-Holstein	22.12.–07.01.	—	06.04.–21.04.	—	20.07.–29.08. ⁴⁾	12.10.–24.10. ⁴⁾	21.12.–06.01.
Thüringen	20.12.–03.01.	02.02.–07.02.	06.04.–17.04.	—	25.06.–05.08.	12.10.–24.10.	19.12.–02.01.

¹⁾ angegeben ist jeweils der erste und letzte Ferientag; nachträgliche Änderungen einzelner Länder sind vorbehalten

²⁾ BW-Reformationstag und Gründonnerstag ist schulfrei

³⁾ auf den niedersächsischen Nordseeinseln gelten Sonderregelungen

⁴⁾ auf den Inseln Sylt, Föhr, Amrum und Helgoland sowie auf den Halligen gelten für die Sommer- und Herbstferien Sonderregelungen

Schule Am Walde (B-G-R-VSF-VSK)
22397, Kupferredder 12
T: 60580-20
Fax: 60580-222
Schulleitung: Renate Fuhrmann

Schule An den Teichwiesen (G-VSF-VSK)
22359, Saseler Weg 30
T: 64413-10
Fax: 64413-150
Schulleitung: Nicole Delker

Schule An der Burgweide (G-VSF-VSK)
21109, Karl-Arnold-Ring 13
T: 33399-460
Fax: 33399-4622
Schulleitung: Regine Seemann

Schule An der Gartenstadt (B-G-VSF-VSK)
22047, Stephanstraße 103
T: 28058-00
Fax: 28058-022
Schulleitung: Regina Schubert

Schule An der Glinder Au (G-VSF-VSK)
22115, Sonnenland 27
T: 88881-63
Fax: 88881-652
Schulleitung: Dagmar Müller

Schule An der Isebek (G-VSF-VSK)
20253, Bismarckstraße 83/85
T: 42888-340
Fax: 42888-3422
Schulleitung: Christiane Goeing

Schule An der Seebek (B-G-H-R-VSF-VSK)
22177, Fabriciusstraße 150
T: 64214-460
Fax: 64214-4622
Schulleitung: Jörg Meyer

Schule Anna-Susanna-Stieg (G-VSF-VSK)
22457, Anna-Susanna-Stieg 3
T: 52677-60
Fax: 52677-622
Schulleitung: Siegbert Rubsch

Anton-Rée-Schule Allermöhe (G-VSF-VSK)
21035, Ebner-Eschenbach-Weg 43
T: 73592-80
Fax: 73592-840
Schulleitung: Manuela Seifert

Schule Appelhoff (G-VSF-VSK)
22309, Appelhoff 2
T: 63917-60
Fax: 63917-622
Schulleitung: Stefan Kauder

Schule Arp-Schnitger-Stieg (G-VSF-VSK)
21129, Arp-Schnitger-Stieg 19
T: 31798-460
Fax: 31798-470
Schulleitung: Bettina Knopper

Aueschule Finkenwerder (G-VSF-VSK)
21129, Ostfrieslandstraße 91
T: 42854-7746
Fax: 42854-7766
Schulleitung: M. Kunstreich

Schule Bahrenfelder Straße (G-VSF-VSK)
22765, Gaußstraße 171
T: 39806-70
Fax: 39806-722
Schulleitung: Rüdiger Clausen

Schule Bandwikerstraße (B-G-VSF-VSK)
22041, Bandwikerstraße 56-58
T: 68946-330
Fax: 68946-3322

Schulleitung:
Marianne von Vietinghoff

Schule Barlsheide, Grundschule mit Vor-
schulklassen (G-VSF-VSK)
22549, Glückstädter Weg 75
T: 84050-860
Fax: 840508-622
Schulleitung: Maria Einhaus
Zweigstelle:
Schule Barlsheide
22549, Bornheide 2

Bei der Katharinenkirche (B-G-VSF)
20457, Katharinenkirchhof
T: 42888-460
Fax: 42888-4622
Schulleitung: Ulrike Barthe-Rasch

Schule Beim Pachthof (B-G-H-IntHR-R-VSF-
VSK)
22111, Beim Pachthof 15/17
T: 42898-30
Fax: 42898-350
Schulleitung: Dr. Adrian Klenner

Schule Bekassinenau (B-G-VSF-VSK)
22147, Bekassinenau 32
T: 60442-90
Fax: 60442-922
Schulleitung: Joachim Langemann

Schule Bergstedt (G-VSF-VSK)
22395, Bergstedter Alte Landstraße 12
T: 64421-060
Fax: 64421-0622
Schulleitung: Holger Christiansen

Schule Billbrookdeich (B-G, H-VSF-VSK)
22113, Billbrookdeich 266
T: 73108-40
Fax: 73108-422
Schulleitung: Ute Heger

Schule Bindfeldweg (G-VSF-VSK)
22459, Bindfeldweg 37
T: 42888-1610
Fax: 42888-1612
Schulleitung: Hans-Werner Buth

Grundschule Am Reinbeker Redder (G-VSF-
VSK)
21031, Reinbeker Redder 274
T: 39997-77
Fax: 39997-799
Schulleitung: Rainer Schumacher

Schule Bonhoefferstraße (G-VSF-VSK)
22117, Bonhoefferstraße 13
T: 48505-63
Fax: 48505-652
Schulleitung: Diana Vogt

Schule Bovestraße (G-VSF-VSK)
22041, Bovestraße 10-12
T: 42882-040
Fax: 42882-045
Schulleitung: Brigitte Kerz

Schule Bramfelder Dorfplatz (B-G-H-R-VSF-
VSK)
22179, Bramfelder Dorfplatz 5
T: 42886-190
Fax: 42886-1922
Schulleitung: Thomas Berger
Zweigstelle:
22179, Hohnerkamp 58
T: 64215-731
Fax: 64215-722

Schule Brehmweg (G-VSF-VSK)
22527, Brehmweg 62
T: 42888-670
Fax: 42888-6720
Schulleitung: Harald Schmidt-Brunn

Schule Brockdorffstraße (G-VSF-VSK)
22149, Brockdorffstraße 64
T: 66857-70
Fax: 66857-722
Schulleitung: Angelika Neumann

Schule Buckhorn (G-VSF-VSK)
22359, Volksdorfer Damm 74
T: 64421-070
Fax: 64421-0710
Schulleitung: Dorothea Mielke

Schule Buddestraße (G-VSF-VSK)
21109, Buddestraße 25
T: 31182-33
Fax: 31182-344
Schulleitung: Renate Beyrich
Zweigstelle:
21109, Rahmwerder Straße 3
T: 75666-830
Fax: 75666-8322

Ganztagsschule Bunatwierte/Maretstraße
(B-G-H-IntHR-R-VSF-VSK)
21073, Bunatwierte 20
T: 41459-60
Fax: 41459-622

Schulleitung: Hermann Krüger
Zweigstelle:
21073, Maretstraße 50
T: 767975-30
Fax: 767975-40

Schule Burgunderweg (G-VSF-VSK)
22453, Burgunderweg 2
T: 55590-5710
Fax: 55590-5722
Schulleitung: Friedhelm Holst

Schule Carl-Cohn-Straße (G-VSF-VSK)
22297, Carl-Cohn-Straße 2
T: 42888-0702
Fax: 42888-0761
Schulleitung: Brigitte Mischor

Carl-Götze-Schule (G-VSF-VSK)
22453, Brödermannsweg 2
T: 42888-4210
Fax: 42888-4222
Schulleitung: Wolfgang Homfeld

Schule Charlottenburger Straße (G-VSF-VSK)
22045, Charlottenburger Straße 84
T: 88881-66
Fax: 88881-682
Schulleitung: Angela Körten

Schule Chemnitzstraße (G-VSF-VSK)
22767, Thedestraße 100
T: 30680-20
Fax: 30680-210
Schulleitung: Michael Rieger

Grundschule Hoheluft (G-VSF-VSK)
20253, Wrangelstraße 80
T: 41425-60
Fax: 41425-622
Schulleitung: Herbert Neumann
Zweigstelle:
20253, Christian-Förster-Straße 21

Clara-Grunwald-Schule (G-VSF-VSK)
21035, Von-Moltke-Bogen 40-44
T: 73594-60
Fax: 73594-610
Schulleitung: Angelika Fiedler

Schule Cranz (G-VSF-VSK)
21129, Estebogen 3
T: 75602-00
Fax: 75602-022
Schulleitung: Bettina Knopper

Schule Curslack-Neuengamme (G-VSF-VSK)
21039, Gramkowweg 5
T: 72374-00
Fax: 72374-022
Schulleitung: Maren Schönfeldt

Schule Dempwolffstraße (G-VSF-VSK)
21073, Dempwolffstraße 7
T: 41459-63
Fax: 41459-652
Schulleitung: Sabine Schmiegelow

Schule Denksteinweg (B-H-R)
22043, Denksteinweg 17
T: 67048-860
Fax: 67048-866
Schulleitung: Mathias Herzog

Schule Döhrnstraße (G-VSF-VSK)
22529, Döhrnstraße 42
T: 54753-46
Fax: 54753-482
Schulleitung: Brigitte Grösser

Schule Duvenstedter Markt (G-VSF-VSK)
22397, Duvenstedter Markt 12
T: 89727-810
Fax: 89727-8122
Schulleitung: Andrea Goebeler

Schule Eberhofweg (G-VSF-VSK)
22415, Eberhofweg 63
T: 50797-60
Fax: 50797-622
Schulleitung: Dirk Schröder

Schule Eduardstraße (G-VSF-VSK)
20257, Eduardstraße 28/30
T: 42801-2313
Fax: 42801-1952
Schulleitung: Holger Wagner

Schule Eenstock (G-VSF-VSK)
22179, Eenstock 15
T: 27889-230
Fax: 27889-2322
Schulleitung: Regina Zielke

Schule Ehestorfer Weg (B-G-H-R-VSF-VSK)
21075, Ehestorfer Weg 14
T: 42888-1806
Fax: 42888-1873
Schulleitung: Wolfgang Meyer
Zweigstelle:
22073, Kirchenhang 33
T: 42888-1861
Fax: 42888-1863

Schule Ernst-Henning-Straße (B-G-IntHR-
R-VSF-VSK)
21029, Ernst-Henning-Straße 20
T: 42886-590
Fax: 42886-5922
Schulleitung: Dorit Ehler
Zweigstelle:
21037, Heinrich-Osterath-Straße 45

Schule Eulenkrogstraße (G-VSF-VSK)
22359, Eulenkrogstraße 166
T: 64421-00
Fax: 64421-022
Schulleitung: Stefan Möller

Ganztagsschule Fährstraße (B-G-H-R-VSF-
VSK)
21107, Fährstraße 90

T: 75664-50 Fax: 75664-522 Schulleitung: Ulrike Klatt	Schule Goosacker (B-G-H-R-VSF-VSK) 22549, Goosacker 41 T: 86623-060 Fax: 86623-077 Schulleitung: Alfons Weigmann	Schule Hermannstal (B-IntHR) 22119, Hermannstal 82 T: 42886-120 Fax: 42886-1222 Schulleitung: Silke Breuer	Schule Kerschensteinerstraße (G-VSF-VSK) 21073, Kerschensteinerstraße 16 T: 42888-390 Fax: 42888-3922 Schulleitung: Ramona Preißler
Schule Fahrenkrön (G-VSF-VSK) 22179, Fahrenkrön 115 T: 64421-360 Fax: 64421-370 Schulleitung: Ralf Wagner	Gorch-Fock-Schule (G-VSF-VSK) 22587, Karstenstraße 22 T: 87089-13 Fax: 87089-155 Schulleitung: Vera Klischan	Schule Hinsbleek (G-VSF-VSK) 22391, Hinsbleek 14 T: 60674-60 Fax: 60674-629 Schulleitung: Wolfgang Mahns	Schule Kielortallee (G-VSF-VSK) 20144, Kielortallee 18/20 T: 41330-590 Fax: 41330-5912 Schulleitung: Christa Speck
Schule Forsmannstraße (G-VSF-VSK) 22303, Forsmannstraße 32 T: 27098-180 Fax: 27098-1822 Schulleitung: Ruth Jakob	Schule Griesstraße (B-H-IntHR-R) 20535, Griesstraße 101 T: 42895-60 Fax: 42895-650 Schulleitung: Antje Zingel	Schule Hinter der Lieth (G-VSF-VSK) 22529, Hinter der Lieth 61 T: 55421-90 Fax: 55421-922 Schulleitung: Sabine Solger	Schule Klein Flottbeker Weg (G-VSF) 22605, Klein Flottbeker Weg 64 T: 88916-112 Fax: 88916-131 Schulleitung: Sigrid Heitmann-Baden
Schule Fraenkelstraße (B-H-R-VSF) 22307, Fraenkelstraße 3 T: 42886-430 Fax: 42886-4322 Schulleitung: Björn Lengwenus	Grundschule Groß Flottbek (G-VSF-VSK) 22607, Osdorfer Weg 24 T: 89058-30 Fax: 89058-322 Schulleitung: Claudia Pape	Schule Hohe Landwehr (G-VSF-VSK) 20535, Hohe Landwehr 19 T: 25304-16 Fax: 25304-177 Schulleitung: Gesine Gecks <u>Zweigstelle:</u> 20537, Beltgens Garten 25	Schule Knauerstraße (G-VSF-VSK) 20249, Knauerstraße 22 T: 42888-110 Fax: 42888-1122 Schulleitung: N.N.
Ganztagsschule Franzosenkoppel (G-VSF-VSK) 22547, Franzosenkoppel 118 T: 82299-130 Fax: 82299-144 Schulleitung: Marion Lindner	Ganztagsschule Großlohering (G-VSF-VSK) 22143, Großlohering 11 T: 67045-660 Fax: 67045-6622 Schulleitung: Klaus Werner	Schule Holstenhof (B-H-R) 22043, Oktaviostraße 143 T: 42886-410 Fax: 42886-4162 Schulleitung: Dörte Schwarzkopf	Schule Königstraße (B-G-H-R-VSF-VSK) 22767, Struenseestraße 20 und 32 T: 42889-00 (Struenseestr. 20) Fax: 42889-0250 (Struenseestr. 20) T: 42889-0232 (Struenseestr. 32) Fax: 42889-0251 (Struenseestr. 32) Schulleitung: Klaus Wendtland
Fridtjof-Nansen-Schule (G-VSF-VSK) 22547, Fahrenort 76 T: 84070-90 Fax: 84070-922 Schulleitung: Karin Gotsch <u>Zweigstelle:</u> 22547, Swatten Weg 10	Schule Grumbrechtstraße (G-VSF-VSK) 21075, Grumbrechtstraße 63 T: 79188-110 Fax: 79188-122 Schulleitung: Rainer Kühlke	Schule Humboldtstraße (G-VSF-VSK) 22083, Humboldtstraße 30 T: 42863-3714 Fax: 42863-6215 Schulleitung: Heide Graul	Schule Kroonhorst (B-G-H-R-VSF-VSK) 22549, Kroonhorst 25 T: 83294-10 Fax: 83294-122 Schulleitung: Michael Ernst
Schule Friedrich-Frank-Bogen (G-VSF-VSK) 21033, Friedrich-Frank-Bogen 25 T: 24835-00 Fax: 24835-022 Schulleitung: Maria Werner	Schule Grütmühlenweg (G-VSF-VSK) 22339, Grütmühlenweg 38 T: 52019-630 Fax: 52019-644 Schulleitung: Christa Löser	Schule In der Alten Forst (G-VSF-VSK) 21077, In der Alten Forst 1 T: 70104-56 Fax: 70104-575 Schulleitung: Andreas Wiedemann	Schule Lämmersieth (G-VSF-VSK) 22305, Lämmersieth 72 a T: 42895-70 Fax: 42895-710 Schulleitung: Reinhard Kühl
Fritz-Köhne-Schule (G-R-VSF-VSK) 20539, Marckmannstraße 61 T: 24835-60 Fax: 24835-622 Schulleitung: Ingo Wulf	Schule Hanhoopsfeld (B-H-R) 21079, Hanhoopsfeld 21 T: 70292-66 Fax: 70292-671 Schulleitung: Klaus-Rainer Bruegel	Schule Iserberg (B-G-H-R-VSF-VSK) 22559, Iserberg 2 T: 81957-660 Fax: 81957-6622 Schulleitung: Klaus Kolbe	Schule Langbargheide (B-G-H-IntHR-R-VSF-VSK) 22547, Langbargheide 40 T: 84004-360 Fax: 84004-3622 Schulleitung: Annette Berg
Schule Frohmestraße (G-VSF-VSK) 22457, Frohmestraße 42 T: 57149-40 Fax: 57149-422 Schulleitung: Horst Lüthge	Schule Hasselbrook (G-VSF-VSK) 22089, Ritterstraße 44 T: 42886-110 Fax: 42886-1122 Schulleitung: Uwe Beckmann	Schule Iserbrook (G-VSF-VSK) 22589, Musäusstraße 29 T: 42889-705 Fax: 42889-7522 Schulleitung: Ute Peters	Schule Langenhorn (B-G-H-R-VSF-VSK) 22415, Grellkamp 40 T: 53287-50 Fax: 53287-533 Schulleitung: Roland Bleckwedel <u>Zweigstelle:</u> 22415, Krohnstieg 107 T: 52739-030 Fax: 52739-0322
Schule Fuchsbergredder (G-VSF-VSK) 22119, Dringsheide 10/12 T: 67587-160 Fax: 67587-177 Schulleitung: Heidrun Michau-Reichmann	Schule Hausbruch (B-G-H-R-VSF-VSK) 21147, Hausbrucher Bahnhofstraße 19 T: 79719-20 Fax: 79719-222 Schulleitung: Peter Bischoff	Schule Jenfelder Straße (G-VSF-VSK) 22045, Jenfelder Straße 252 T: 65440-70 Fax: 65440-722 Schulleitung: Jana Zengel	Schule Lange Striepen (G-VSF-VSK) 22147, Lange Striepen 51 T: 79719-80 Fax: 79719-848 Schulleitung: Gudrun Wolters-Vogeler
Schule Fünfhausen-Warwisch (G-VSF-VSK) 21037, Durchdeich 108 T: 73090-630 Fax: 73090-6322 Schulleitung: Dr. Matthias Jakob	Ganztagsschule Hegholt (B-G-IntHR-VSF-VSK) 22179, Hegholt 44 T: 64604-20 Fax: 64604-210 Schulleitung: Joachim Gravert	Schule Kamminer Straße (B-G-VSF-VSK) 22147, Kamminer Straße 4 T: 64421-330 Fax: 64421-3322 Schulleitung: Christa Ruczinski	Schule Lehmkuhlenweg (G-VSF-VSK) 22589, Lehmkuhlenweg 19/21 T: 41365-90 Fax: 41365-922 Schulleitung: Peter Mein
Schule Furtweg (G-VSF-VSK) 22523, Furtweg 56 T: 42888-380 Fax: 42888-3822 Schulleitung: Ursula Scheller	Schule Heidacker (G-VSF-VSK) 22523, Heidacker 13 T: 57145-410 Fax: 57145-422 Schulleitung: Renate Winter	Schule Kapellenweg (G-VSF-VSK) 21077, Kapellenweg 63 T: 70388-770 Fax: 70388-7722 Schulleitung: Heide-Marie Preuß	Schule Lemsahl-Mellingstedt (G-VSF-VSK) 22397, Redderberg 46/48 T: 60820-30 Fax: 60820-322 Schulleitung: Bernd Kändler
Schule Genslerstraße (G-VSF-VSK) 22307, Genslerstraße 33 T: 61178-00 Fax: 61178-022 Schulleitung: Monika Küsel-Pelz <u>Zweigstelle:</u> 22337, Ballerstaedtweg 1 T: 42886-560 Fax: 42886-5622	Grundschule Heidhorst (G-VSF-VSK) 21031, Heidhorst 16 T: 42886-280 Fax: 42886-2827 Schulleitung: Ursula Jürgensen	Schule Karlshöhe (G-VSF-VSK) 22175, Thomas-Mann-Straße 2 T: 30060-930 Fax: 30060-944 Schulleitung: Christiane Buschmann <u>Zweigstelle:</u> Berne 22159, Lienaustraße 32 T: 64508-90 Fax: 64508-922	Schule Leuschnerstraße (B-G-H-R-VSF) 21031, Leuschnerstraße 13 T: 23959-720 Fax: 23959-7222 Schulleitung: Michael Wendt
	Heinrich-Wolgast-Schule (G-VSF-VSK) 20099, Greifswalder Straße 40 T: 42888-270 Fax: 42888-2722 Schulleitung: Petra Demmin		

Ganztagsgrundschule Ludwigstraße (G-VSF-VSK)

20357, Ludwigstraße 7/9
T: 43136-70
Fax: 43136-710
Schulleitung: Gisela Rathjens

Schule Luruper Hauptstraße (B-G-H-IntHR-R-VSF-VSK)

22547, Luruper Hauptstraße 131/133
T: 42888-240
Fax: 42888-2422
Schulleitung: Joachim Hinz

Schule Lutterothstraße (G-VSF-VSK)

20255, Lutterothstraße 34/36
T: 42888-360
Fax: 42888-3622
Schulleitung: Frauke Carstensen

Marie-Beschütz-Schule (G-VSF-VSK)

20251, Schottmüllerstraße 23
T: 42804-2518
Fax: 42804-2493
Schulleitung: Karin Möller

Schule Marmstorf (G-VSF-VSK)

21077, Ernst-Bergeest-Weg 54
T: 79014-660
Fax: 79014-677
Schulleitung: Hannelore Frey

Schule Marschweg (G-VSF-VSK)

22559, Marschweg 10
T: 68877-230
Fax: 68877-2322
Schulleitung: Ulrike Hastedt

Schule Max-Eichholz-Ring (G-VSF-VSK)

21031, Max-Eichholz-Ring 25
T: 73923-230
Fax: 73923-2322
Schulleitung: Thomas Hawellek

Max-Traeger-Schule (G-VSF-VSK)

22523, Baumacker 10
T: 42888-230
Fax: 42888-2325
Schulleitung: Margarethe Fimmen-Marquardt

Schule Meiendorf (B-G-H-R-VSF-VSK)

22145, Deepenhorn 1
T: 67969-00
Fax: 67969-022
Schulleitung: Jens Rocksien
Zweigstelle:
22145, Islandstraße 25
T: 67598-10
Fax: 67598-122

Schule Mendelssohnstraße (B-G-VSF-VSK)

22761, Mendelssohnstr. 86
T: 85179-230
Fax: 85179-2322
Schulleitung: Ursula von Bock und Polach

Schule Mittlerer Landweg (G-VSF-VSK)

21033, Mittlerer Landweg 48
T: 73113-6310
Fax: 73113-6322
Schulleitung: Ulrich Brosch

Schule Möllner Landstraße (B-G-H-R-VSF-VSK)

22117, Oberschleems 9
T: 71487-460
Fax: 71487-472
Schulleitung: Jürgen Tibürtius

Schule Molkenbührstraße (G-VSF-VSK)

22525, Molkenbührstraße 2
T: 30033-30
Fax: 30033-322
Schulleitung: Monika Klüver

Schule Moorflagen (G-VSF-VSK)

22455, Wagrierweg 18
T: 57001-56
Fax: 57001-577
Schulleitung: Gesa Crost

Schule Müssenredder (G-VSF-VSK)

22399, Müssenredder 61
T: 53306-830
Fax: 53306-8322
Schulleitung: Gero Brüning

Schule Nettelburg (G-VSF-VSK)

21035, Fiddigshagen 11
T: 72374-20
Fax: 72374-222
Schulleitung: Astrid Seemann

Schule Neubergerweg (G-VSF-VSK)

22419, Neubergerweg 2
T: 53908-660
Fax: 53908-6622
Schulleitung: N.N.

Schule Neugraben (B-G-H-R-VSF-VSK)

21147, Francoper Straße 32
T: 79014-20
Fax: 79014-222
Schulleitung: Manfred Huth

Schule Neuland (G-VSF)

21079, Neuländer Elbdeich 241
T: 76618-570
Fax: 76618-5722
Schulleitung: Frank Böttcher

Ganztagssschule Neurahlstedt (B-G-H-R-VSF-VSK)

22143, Rahlstedter Straße 190
T: 42886-470
Fax: 42886-4722
Schulleitung: Dörte Feiß

Inselschule Neuwerk (B-G-H-VSF-VSK)

27499, Neuwerk 5
T: 04721 / 29022
Fax: 04721 / 731123
Schulleitung: Gisela Tiedemann

Schule Nydamer Weg (G-VSF-VSK)

22145, Nydamer Weg 44
T: 42886-460
Fax: 42886-4622
Schulleitung: Heike Gohlke

Schule Ochsenwerder (G-VSF-VSK)

21037, Elversweg 44
T: 73711-60
Fax: 73711-622
Schulleitung: Christiane Andres-Martin

Schule Öjendorfer Damm (G-VSF-VSK)

22043, Öjendorfer Damm 8
T: 67048-53
Fax: 67048-552
Schulleitung: Peter Krampitz

Schule Ohkamp (G-VSF-VSK)

22339, Ohkampring 13
T: 50091-60
Fax: 50091-622
Schulleitung: Andreas Hübner

Schule Ohrnsweg (G-VSF-VSK)

21149, Ohrnsweg 52
T: 70206-00
Fax: 70206-029
Schulleitung: Rüdiger Vincenz

Schule Oldenfelde (B-G-H-R-VSF)

22143, Delingsdorfer Weg 6
T: 42886-6305
Fax: 42886-6369
Schulleitung: Eberhard Büchel

Schule Oppelner Straße (B-G-H-R-VSF-VSK)

22045, Oppelner Straße 45
T: 28417-33
Fax: 28417-352
Schulleitung: Peter Braasch

Ganztagssschule Osterbrook (B-G-H-R-VSF-VSK)

20537, Osterbrook 17/19
T: 21909-80
Fax: 21909-822
Schulleitung: Sabine Wolle

Schule Othmarscher Kirchenweg (B-G-IntHR-R-VSF-VSK)

22763, Othmarscher Kirchenweg 145
T: 42888-450
Fax: 42888-4550
Schulleitung: Diemut Severin

Schule Poppenbüttler Stieg (IntHR)

22339, Poppenbüttler Stieg 7
T: 53327-020
Fax: 53327-0222
Schulleitung: Reinhard Pietsch

Schule Potsdamer Straße (G-VSF-VSK)

22149, Potsdamer Straße 6
T: 28410-330
Fax: 28410-342
Schulleitung: Ulrike Sandberg

Schule Quellmoor (G-VSF-VSK)

21147, Quellmoor 24
T: 42889-303
Fax: 42889-3325
Schulleitung: Susanne von Stebut

Schule Rahlstedter Höhe (G-VSF-VSK)

22147, Ahrenshooper Straße 1-3
T: 64898-80
Fax: 64898-822
Schulleitung: Karin Momsen-Wolf

Schule Ratsmühlendamm (G-VSF-VSK)

22335, Ratsmühlendamm 39
T: 42888-010
Fax: 42888-0122
Schulleitung: Peter Schroth

Schule Redder (G-VSF-VSK)

22393, Redder 4
T: 63646-13
Fax: 63646-152
Schulleitung: Gunnar Hümme

Schule Rellinger Straße (G-VSF-VSK)

20257, Rellinger Straße 13/15)
T: 41459-80
Fax: 41459-822
Schulleitung: Petra Stumpf

Schule Richard-Linde-Weg (B-G-H-R-VSF-VSK)

21033, Richard-Linde-Weg 49
T: 42886-140
Fax: 42886-1422
Schulleitung: Manfred Klein
Zweigstelle:
21031, Mendelstraße 6
T: 42886-580
Fax: 42886-5822

Schule Richardstraße (G-VSF-VSK)

22089, Richardstraße 85
T: 29810-570
Fax: 29810-577
Schulleitung: Annegret Fuhse

Schule Rönneburg (G-VSF-VSK)

21079, Kanzlerstraße 25
T: 70106-56
Fax: 70106-575
Schulleitung: Claudia Tusch

Schule Rönkamp (G-VSF-VSK)

22457, Rönkamp 3-5
T: 55800-60
Fax: 55800-629
Schulleitung: Arndt Paasch

Schule Röhmoorweg (G-VSF-VSK)

22459, Röhmoorweg 9
T: 57001-60
Fax: 57001-622
Schulleitung: Nico Struß

Schule Rotenhäuser Damm (G-VSF-VSK)

21107, Rotenhäuser Damm 45
T: 48509-73
Fax: 48509-752
Schulleitung: Ole Junker

Schule Rothestraße (G-VSF-VSK)

22765, Rothestraße 22
T: 42898-70
Fax: 42898-710
Schulleitung: Susanne Wagner

Schule Rungwisch (G-VSF-VSK)

22523, Rungwisch 23
T: 55449-10
Fax: 55449-122
Schulleitung: Erik Eiberger

Schule Sachsenweg (B-G-H-R-VSF-VSK)

22455, Sachsenweg 74
T: 55620-30
Fax: 555620-322
Schulleitung: Raymund Haesler

Schule Sander Straße (G-VSF-VSK)

21029, Sander Straße 11
T: 79685-13
Fax: 79685-151
Schulleitung: Cornelia Meis

Schule Scheeßeler Kehre (G-VSF-VSK)

21079, Scheeßeler Kehre 2
T: 76920-80
Fax: 76920-822
Schulleitung: Helga Kedenburg

Schule Schenefelder Landstraße (G-VSF-VSK)

22589, Schenefelder Landstraße 206
T: 41459-83
Fax: 41459-852
Schulleitung: Martin Langos-Luca

Schule Schimmelmannstraße (G-VSF-VSK)

22043, Schimmelmannstraße 70
T: 65689-560
Fax: 65689-5622
Schulleitung: Uwe Heinemeier

Schule Schnuckendrift (G-VSF-VSK)

21149, Schnuckendrift 21
T: 70292-30
Fax: 70292-310
Schulleitung: Helmut von Eitzen

Schule Schulkamp (G-VSF)

22609, Schulkamp 1-3
T: 81957-620
Fax: 82587-5
Schulleitung: Dirk Mötting

Schule Sethweg (G-VSF-VSK)

22455, Sethweg 56
T: 55505-36
Fax: 55505-377
Schulleitung: Angelika Gerlinger

Schule Sinstorf (B-H-R)
21077, Sinstorfer Weg 40
T: 70292-70
Fax: 70292-722
Schulleitung: Klaus Damian

Schule Slomanstieg (B-G-H-R-VSF-VSK)
20539, Slomanstieg 1-3
T: 78078-50
Fax: 78078-522
Schulleitung: Hiltrud Kneuer

Schule Speckenreye (G-VSF-VSK)
22119, Speckenreye 11
T: 65909-70
Fax: 65909-722
Schulleitung: Petra Purrucker

Schule Sportplatzring (B-H-R)
22527, Sportplatzring 73
T: 54752-860
Fax: 54752-877
Schulleitung: Karin Baum

Schule Steinadlerweg (B-G-H-R-VSF-VSK)
22119, Steinadlerweg 26
T: 73418-80
Fax: 73418-822
Schulleitung: Rainer Gelling

Schule Stengelestraße (G-VSF-VSK)
22111, Stengelestraße 38
T: 42886-4910
Fax: 42886-4922
Schulleitung: Jens Schwan

Schule Sterntalerstraße (G-VSF-VSK)
22119, Sterntalerstraße 42
T: 68946-730
Fax: 68946-7322
Schulleitung: Helmuth Rick

Schule Stockflethweg (G-VSF-VSK)
22417, Stockflethweg 160
T: 53759-630
Fax: 53759-6322
Schulleitung: Regina Scherler

Ganztagsschule St Pauli (B-G-H-IntHR-R-VSF-VSK)
20359, Friedrichstraße 55
T: 42888-170
Fax: 42888-1725
Schulleitung: Gerald Pump-Berthé

Schule Strenge (G-VSF)
22391, Strenge 5
T: 52721-00
Fax: 52721-022
Schulleitung: Brigitte Otto-Neumann

Schule Stübenhofer Weg (B-G-H-R-VSF-VSK)
21109, Stübenhofer Weg 20
T: 75060-20
Fax: 75060-222
Schulleitung: Kay Stöck

Schule Surenland (B-G-IntHR-VSF-VSK)
22159, Bramfelder Weg 121
T: 53304-40
Fax: 53304-422
Schulleitung: Dietrich Voigt

Grundschule Thadenstraße (G-VSF-VSK)
22767, Thadenstraße 147
T: 42884-101
Fax: 42884-1210
Schulleitung: Thomas Niklas

Theodor-Haubach-Schule (B-G-H-IntHR-R-VSF-VSK)
22765, Haubachstraße 55
T: 42888-490
Fax: 42888-4940
Schulleitung: Karin Bühring

Schule Tieloh (B-G-H-R-VSF)
22307, Tieloh 28
T: 69713-0
Fax: 69713-10
Schulleitung: Gerd Gerhard

Schule Tonndorf (G-VSF-VSK)
22045, Rahlaukamp 1 a
T: 66909-40
Fax: 66909-422
Schulleitung: Angela Körten

Schule Tornquiststraße (G-VSF-VSK)
20259, Tornquiststraße 60
T: 44465-0
Fax: 44465-22
Schulleitung: Angelika Niestendietrich

Schule Traberweg (G-VSF-VSK)
22159, Eckerkoppel 125
T: 64558-20
Fax: 64558-210
Schulleitung: Silke Steiner-Höfermann

Schule Trenknerweg (G-VSF-VSK)
22605, Trenknerweg 136
T: 89720-770
Fax: 89720-7722
Schulleitung: Kay Picker

Schule Turmweg (G-VSF-VSK)
20148, Turmweg 33
T: 42886-250
Fax: 42886-2522
Schulleitung: Susanne Bär

Ganztagsschule Veermoor (B-H-R)
22547, Veermoor 4
T: 84050-93
Fax: 84050-952
Schulleitung: Wolfgang Deppe-Schwittay

Schule Vizelinstraße (G-VSF-VSK)
22529, Vizelinstraße 50
T: 56007-90
Fax: 56007-922
Schulleitung: Martin Curilla

Schule Wegenkamp (G-VSF-VSK)
22527, Wegenkamp 9
T: 54801-140
Fax: 54801-140
Schulleitung: Elisabeth Wendland

Schule Wesperloh (G-VSF-VSK)
22549, Wesperloh 19
T: 24198-50
Fax: 24198-522
Schulleitung: Petra Wätjen

Westerschule Finkenwerder (G-VSF-VSK)
21129, Finkenwerder Landscheideweg 180
T: 42888-3710
Fax: 42888-3722
Schulleitung: Christoph Joschko

Schule Weusthoffstraße (B-G-H-R-VSF-VSK)
21075, Weusthoffstraße 95
T: 42888-1801
Fax: 42888-1820
Schulleitung: Gerlind Schubank

Schule Wielandstraße (G-VSF-VSK)
22089, Wielandstraße 9

T: 42886-180
Fax: 42886-1822
Schulleitung: Annegret Koch

Schule Wildschwanbrook (G-VSF-VSK)
22145, Wildschwanbrook 9
T: 66999-110
Fax: 66999-122
Schulleitung: Angela Zielke

Schule Windmühlenweg (G-VSF-VSK)
22607, Windmühlenweg 17
T: 81976-00
Fax: 81976-022
Schulleitung: Martin Sonnenberg

Schule Winterhuder Weg (B-G-H-IntHR-VSF-VSK)
22085, Winterhuder Weg 126/128
T: 42863-3740
Fax: 42863-4172
Schulleitung: Gerd Basler
Zweigstelle:
22083, Humboldtstraße 89
T: 42863-4183
Fax: 42863-4182

Wolfgang-Borchert-Schule (B-H-R)
20251, Erikastraße 41
T: 42888-260
Fax: 42888-2622
Schulleitung: Udo Brandt

Schule Zollenspieker (G-VSF-VSK)
21037, Kirchenheerweg 223
T: 79755-690
Fax: 79755-6922
Schulleitung: Gabriele Bonschen

Abendhauptschulen, Abendrealschulen, Abendgymnasien

Abendschule St. Georg (AbendGy-AbendH-AbendR)
20099, Bülaustraße 30
T: 42897-421
Fax: 42897-425
Schulleitung: Gerhard Wolz

Abendschule Vor dem Holstentor (AbendGy-AbendH-AbendR)
20355, Holstenglacis 6
T: 42898-601
Fax: 42898-610
Schulleitung: Maren Heimlich-Höppner

Privatschulen, staatlich anerkannt

Brecht-Realschule (B-G-R-VSF)
20099, Holzdam 36/38
T: 28004-50
Fax: 28004-520
Schulleitung: Klaus Nemitz

Ganztagsrealschule St. Georg (R)
Privatschulpädagogische GmbH
20099, Rostocker Straße 62
T: 24708-7 und 24731-3
Fax: 246869
Schulleitung: Hans-Peter Fritze

Wichern-Schule (GHR-Schule) (B-G-H-R)
Evangelische Privatschule
Abt. Volks- und Realschule,
22111, Horner Weg 164
T: 65591-191
Fax: 65591-256
Schulleitung: Helga Frieber

Katholische Schulen, staatlich anerkannt

Träger:
Katholischer Schulverband Hamburg
20459, Herrengraben 4
T: 378636-0
Fax: 378636-36
Internet: www.kshh.de
Schuldezernent: Dr. Hermann Vortmann

Katholische Schule St. Antonius (G-VSF-VSK)
22299, Alsterdorfer Straße 73/75
T: 51315-860
Fax: 51315-889
Schulleitung: Beate Rickert

Katholische Schule Altona (B-G-H-R-VSF-VSK)
22767, Dohrmweg 6
T: 43007-81
Fax: 43223-24
Schulleitung: Bärbel Dörnte

Katholische Schule St. Marien - Eulenstraße (G-VSF-VSK)
22763, Eulenstraße 68
T: 39675-8
Fax: 39905-952
Schulleitung: Birgit Knipper

Katholische Schule Am Weiher - St. Bonifatius (B-G-VSF-VSK)
20255, Am Weiher 29
T: 40797-3
Fax: 49123-61
Schulleitung: Dieter von Böhlen

Katholische Schule Hammer Kirche (B-G-VSF-VSK)
20535, Bei der Hammer Kirche 10
T: 21701-5
Fax: 21922-47
Schulleitung: Ulrich Gonnermann

Katholische Schule Blankenese (G-VSF)
22587, Mörikestraße 16
T: 86483-9
Schulleitung: Martina Overmeyer

Katholische Schule St. Joseph - Wandsbek (G-VSF-VSK)
22041, Böhmestraße 3/5
T: 65295-80
Fax: 68034-4
Schulleitung: Dietmar Wagner

Katholische Bonifatiuschule (B-G-H-R-VSF-VSK)
21107, Bonifatiusstraße 2
T: 75811-3 und 75224-51
Fax: 30791-49
Schulleitung: Erhard Porten

Katholische Schule Bergedorf (B-G-VSF-VSK)
21029, Chrysantherstraße 40
T: 72151-64
Fax: 72496-69
Schulleitung: Hildegard Pax-Frauen

Domschule St. Marien (B-G-H-R-VSF-VSK)
20099, Schmilinskystraße 70
T: 28017-14
Fax: 24932-6
Schulleitung: Marianne Kessler

Katharina-von-Siena Schule (G-VSF)
22415, Eberhofweg 75
T: 52077-25
Fax: 53048-261
Schulleitung: Bettina Kuhn

Joseph-Carlebach-Schule (G-VSF-VSK)
Staatlich genehmigte jüdische Ganztags-
schule
20146, Grindelhof 30
T: 44094-411
Schulleitung: N.N.

Montessorischule Hamburg-Bergedorf (G)
21029, August-Bebel-Straße 196
T: 72106-422
Fax: 72106-427
Schulleitung: Sandra Eilers

Private Ergänzungsschulen

Freie Schule Hamburg e.V. (H)
21107, Am Veringhof 9
Schulleitung: N.N.

Internationale Schule(G-Gy8st-Gy9st-VSK)
22605, Holmbrook 20
T: 88300-10
Schulleitung: Peter Gittins

Griechisches Lyzeum (Gy8st-Gy9st)
22119, Steinfeldtstraße 1
T: 69007-92
Fax: 69007-92
Schulleitung: Christos Theodorakopoulos

Schule der Islamischen Republik Iran
(G-H-R-VSF)
22527, Steenwisch 101
Schulleitung: N.N.

Die Skandinavische Schule in Hamburg (G)
20144, Brahmallee 99
T: 42088-29
Fax: 42039-44
Schulleitung: Roland Lindholm

B. Sonderschulen

In Sonderschulen werden Kinder und Jugendliche unterrichtet, die wegen einer Behinderung oder weil sie von Behinderung bedroht sind, in anderen Schulformen nicht hinreichend gefördert werden können. Die Sonderschulen sollen in enger Zusammenarbeit mit anderen Schulen nach Möglichkeit auf eine Eingliederung ihrer Schülerinnen und Schüler in die Regelschule hinwirken. Sonderschulen sind die Schule für Blinde und Sehbehinderte, die Förderschulen, die Schule für Hörgeschädigte (Gehörlose und Schwerhörige), die Schulen für Geistigbehinderte, die Schulen für Körperbehinderte und die Sprachheilschulen. Zusätzlich bietet Hamburg 15 regionale Beratungs- und Unterstützungsstellen (REBUS), die bei Kindern und Jugendlichen mit erhöhtem Förderbedarf im sozialen und emotionalen Verhalten beraten und sie in besonderen Fällen für einen begrenzten Zeitraum unterrichtersetzend betreuen.

Förderschulen

Schule An der Twiete (Foe)
21031, An der Twiete 23
T: 72006-660
Fax: 72006-6622
Schulleitung: Gilbert Modrok

Anne-Frank-Schule (Foe)
22175, Hohnerkamp 58
T: 64215-70
Fax: 64215-722
Schulleitung: Angelika Allers

Astrid-Lindgren-Schule (Foe)
20144, Bundesstraße 94
T: 42888-030
Fax: 42888-0322
Schulleitung: Thea Amos

Schule Billwerder Straße (Foe)
21033, Billwerder Straße 31
T: 72695-70
Fax: 72695-722
Schulleitung: Uwe Schneider

Schule Bindfeldweg (Foe)
22459, Bindfeldweg 37
T: 42888-1620
Fax: 42888-1622
Schulleitung: Enno Bornfleth
Zweigstelle:
22453 Burgunderweg 2

Schule Böttcherkamp (Foe)
22549, Böttcherkamp 146
T: 84053-160
Fax: 84053-177
Schulleitung: Heidi Bistrizky
Zweigstelle:
22523, Niekampsweg 25
T: 57000-550
Fax: 57000-5522

Schule Brucknerstraße (Foe)
22083, Brucknerstraße 17
T: 23908-60
Fax: 23908-622
Schulleitung: Tina Reiche
Zweigstellen:
22307, Wittenkamp 15
22307, Fraenkstraße 3
T: 42886-470
Fax: 42886-4322

Schule Carsten-Rehder-Straße (Foe)
22767, Carsten-Rehder-Straße 34
T: 42888-080
Fax: 42888-0810
Schulleitung: Doris De Feyter

Frieda-Stoppenbrink-Schule (Foe-SpezSo)
Förderschule mit Schulversuch zur
Lern- und Sprachförderung
21147, Neuwiedenthaler Straße 4
T: 79014-630
Fax: 79014-646
Schulleitung: Gisela Buck-Haslinger

Schule Grotefendweg (Foe)
22589, Grotefendweg 20
T: 42888-120
Fax: 42888-1222
Schulleitung: Marlies Troeder

Schule Hauskoppelstieg (Foe)
Ganztagsschule
22111, Hauskoppelstieg 12
T: 81995-90
Fax: 81995-922
Schulleitung:
Anna-Barbara Müller-Heidtkamp
Zweigstellen:
22111, Weddestraße 28
T: 65593-80
Fax: 65593-822
22113, Billbrookdeich 266

Schule Heidstücken (Foe)
22179, Heidstücken 33
T: 64604-060
Fax: 64604-0622
Schulleitung: Birgitt Mangelsdorf

Schule Karl-Arnold-Ring (Foe)
Ganztagsschule
21109, Karl-Arnold-Ring 11
T: 75602-560
Fax: 75602-5622
Schulleitung: Heiner Gehrts

Schule Kielkoppelstraße (Foe-SpezSo)
Förderschule mit Schulversuch zur Lern- und
Sprachförderung
22149, Kielkoppelstraße 16 d
T: 66909-430
Fax: 66909-4322
Schulleitung: Andrea Schipper-Steenbeck

Schule Pröbenweg (Foe)
Ganztagsschule
20537, Pröbenweg 24
T: 21902-530
Fax: 21902-5322
Schulleitung: Ursula Kehl

Robert-Koch-Schule (Foe)
22297 Sengelmannstraße 50
T: 42888-410
Fax: 42888-4122
Schulleitung: Ronald Roik

Schule Schwarzenbergstraße (Foe)
21073, Schwarzenbergstraße 72
T: 42888-590
Fax: 42888-5922
Schulleitung: Rolf Duncker

Schule Sieker Landstraße (Foe)
22143, Sieker Landstraße 18
T: 42886-480
Fax: 42886-4822
Schulleitung: Olaf Gatermann

Schule Steinbeker Marktstraße (Foe)
22117, Steinbeker Marktstraße 8-10
T: 41117-46
Fax: 41117-482
Schulleitung: Dr. Jürgen Hoffmann

Willi-Kraft-Schule (Foe)
21107, Zeidlerstraße 50
T: 75601-240
Fax: 75601-2422
Schulleitung: Heinrich Ullrich

Sprachheilschulen

Schule Baererstraße
21073, Baererstraße 81 (SKG-SpezSo)
Sprachheilschule mit Schulversuch zur Lern- und Sprachförderung
T: 33395-680
Fax: 33395-6822
Schulleitung: Peter Niemann

Ganztagsschule Bernstorffstraße (SKG-SpezSo)
Sprachheilschule
22767, Bernstorffstraße 147
T: 43133-070
Fax: 43133-0722
Schulleitung: Brigitte Schulz
Zweigstelle:
22549, Böttcherkamp 144
T: 21988-10
Fax: 21988-122
Schulleitung: Britta Boller

Schule Eschenweg (SKG-SpezSo)
Sprachheilschule
22335, Eschenweg 1
T: 42886-5710
Fax: 42886-5722
Schulleitung: Britta Kuß

Katholische Sophienschule (G-VSF-VSK)
22083, Elsastraße 46
T: 29426-6
Fax: 20046-02
Schulleitung: Birgit Wangrau-Müller

Katholische Schule Harburg (B-G-H-R-VSF-VSK)
21073, Julius-Ludowieg-Straße 89
T: 77831-0
Fax: 76528-06
Schulleitung: Siegfried Strottner
Zweigstelle:
Katholische Schule Harburg, Wilstorf
21079, Reeseberg 8 und 10 a
T: 76359-49

Katholische Schule Hochallee (G-VSF)
20149, Hochallee 9
T: 45523-9
Fax: 41022-53
Schulleitung: Mechtild zur Oeveste

Franz von Assisi Schule, (B-H-R)
kath. Volks- u. Realschule
22305, Lämmersieth 38
T: 69702-305
Fax: 69702-357
Schulleitung: Gertrud Woermann

Katholische Schule Neugraben (B-G-H-R-VSF-VSK)
Gemeinschaftsschule Heilig Kreuz
21149, Cuxhavener Straße 379
T: 70292-390
Fax: 70292-3922
Schulleitung: Christa Maria Herrero

Katholische Schule St. Paulus (B-G-H-R-VSF-VSK)
22111, Öjendorfer Weg 14
T: 73132-62
Fax: 73234-26
Schulleitung: Rainer Busenbender

Katholische Schule Farmsen (G-VSF)
22159, Rahlstedter Weg 15
T: 53304-30
Fax: 53304-321
Schulleitung: Klaus Pax

Privatschulen, staatlich genehmigt

Evangelische Grundschule an der Osterkirche - Ottensen (G)
22765, Bei der Osterkirche 17
Schulleitung: N.N.

Christian-Morgenstern-Schule (G)
staatlich genehmigte Frei Jena-Plan-
Realschule
22769, Heinrichstraße 14a
Schulleitung: N.N.

Haus des Lernens (B-R)
staatlich genehmigte Frei Jena-Plan-
Realschule
22159, Lienaestr. 32
T: 63856-990
Fax: 63856-9929
Schulleitung: Gisela Schuhmacher

Zweigstelle:

22147, Kamminer Straße 4
T: 64741-73

Schule Mümmelmannsberg (SKG-SpezSo)
Sprachheilschule

21031, Reinbeker Redder 274
T: 71487-50

Fax: 71487-522

Schulleitung: Gudrun Probst-Eschke

Zweigstelle:

22115, Fuchsbergredder/Dringsheide 10/12
T: 65361-93

Fax: 67587-177

Schulleitung: Corinna Harder

21031, Max-Eichholz-Ring 25

T: 7382028

Fax: 739232322

20099, Greifswalder Straße 40

T: 42854-3192

Fax: 42854-3189

Sprachheilschule Wilhelmsburg (SKG-SpezSo)

21107, Kurdamm 8

T: 42888-530

Fax: 42888-5322

Schulleitung: Wolfgang Maack

Schule Zitzewitzstraße (RSpezSo-SKG-SpezSo)

Sprachheilschule

22043, Zitzewitzstraße 15

T: 68940-40

Fax: 68940-410

Schulleitung: Winfried Mommsen

Schulen für Körperbehinderte

Schule Elfenwiese (SKG-SpezSo)

Ganztagsschule für Körperbehinderte

21077, Elfenwiese 3

T: 42898-801

Fax: 42898-8210

Schulleitung: Peter Holtz

Schule Hirtenweg (SKG-SpezSo)

Ganztagsschule für Körperbehinderte

22605, Holmbrook 10/14

T: 42888-210

Fax: 42888-2124

Schulleitung: Arik Gotthardt

Kurt-Juster-Schule (SKG-SpezSo)

Ganztagsschule für Körperbehinderte

22297, Alsterdorfer Straße 420

T: 42886-680

Fax: 42886-6821

Schulleitung: Maria Mannchen

Schule Tegelweg (SKG-SpezSo)

Ganztagsschule für Körperbehinderte

22159, Tegelweg 104

T: 64557-80

Fax: 64557-847

Schulleitung: Matthias Gerber

Zweigstelle:

22147, Paracelsusstraße 30

T: 64809-56

Schulen für Geistigbehinderte

Schule Bekkamp (SpezSo)

Ganztagsschule für Geistigbehinderte

22045, Bekkamp 52

T: 65497-113

Fax: 65497-117

Schulleitung: Britta Faak

Schule Kielkamp (SpezSo)

Ganztagsschule für Geistigbehinderte

22761, Kielkamp 16

T: 85500-50

Fax: 85500-556

Schulleitung: Regina Kühn-Ziegler

Schule Lokstedter Damm (SpezSo)

Ganztagsschule für Geistigbehinderte

22453, Lokstedter Damm 38

T: 55778-311

Fax: 55778-321

Schulleitung: Volker Eickermann

Schule Marckmannstraße (SpezSo)

Ganztagsschule für Geistigbehinderte

20539, Marckmannstraße 60

T: 78970-510

Fax: 78970-532

Schulleitung: Gabriele Schepers

Schule Nymphenweg (SpezSo)

Ganztagsschule für Geistigbehinderte

21077, Nymphenweg 20

T: 42898-805

Fax: 42898-8510

Schulleitung: Elke Teichert

Schule Paracelsusstraße (SpezSo)

Ganztagsschule für Geistigbehinderte

22147, Paracelsusstraße 30

T: 42885-70

Fax: 42885-710

Schulleitung: Regina Lorenzen-Horbach

Schule Weidemoor (SpezSo)

Ganztagsschule für Geistigbehinderte

21033, Weidemoor 1

T: 73932-40

Fax: 73932-437

Schulleitung: Ulrich Hoch

Schulen für Blinde und Sehbehinderte

Blinden- und Sehbehindertenschule (RSpezSo-SKG-SpezSo)

22303, Borgweg 17a

T: 42888-610

Fax: 42888-6144

Schulleitung: Evelin de Lorent

Schulen für Hörgeschädigte

Schule für Hörgeschädigte (RSpezSo-SKG-SpezSo)

Schule für Schwerhörige und Schule für Gehörlose

20097, Schultzweg 9

T: 42886-690

Fax: 42886-6919

Schulleitung: Johannes Eitner

Zweigstelle:

22043, Hammer Straße 124

T: 42886-710

Fax: 42886-7140

Sonstige Einrichtungen

Haus- und Krankenhausunterricht Hamburg

22303, Barmbeker Straße 30/32

T: 42804-2447

Fax: 42804-2573

Schulleitung: Mona Meister

Privatschulen staatlich anerkannt

Christophorus-Schule (Foe-SpezSo)

Waldorfschule für Heilende Erziehung

Staatlich anerkannte Förderschule und

Schule für Verhaltensgestörte

22395, Bergstedter Chaussee 205

T: 60442-80

Fax: 60442-825

Schulleitung: Katrin Eysen

Privatschulen staatlich genehmigt

Bugenhagen-Schule (Sonderschule) (SKG-SpezSo)

Schule für Kinder mit besonderem Förderbedarf

22337, Alsterdorfer Straße 506

T: 50773-520

Fax: 50773-198

Schulleitung: Hartmut Wahl

Friedrich-Robbe-Institut (SpezSo)

22041, Bärenallee 15-17

T: 68445-5

Fax: 65287-62

Schulleitung: Elke Okens

Michael Schule (Foe-SpezSo)

Schule für Kinder mit besonderem Förderbedarf

211075, Woellmerstraße 1

T: 70973 778-0

Fax: 70973 778-19

Schulleitung: Frauke Kollatsch

Raphael-Schule (Foe-SpezSo)

Schule für Seelenpflegebedürftige Kinder und Jugendliche e.V.

22609, Quellental 25

T: 81992-640

Fax: 81992-643

Schulleitung: Maria Schwarze

C. Gesamtschulen

Alle Schülerinnen und Schüler, die von der 4. Klasse der Grundschule in eine weiterführende Schule übergehen, können eine integrierte Gesamtschule besuchen.

Es gibt keine vorzeitige Festlegung auf einen bestimmten Schulabschluss. Ziel der Gesamtschule ist es, dass alle ihre Schülerinnen und Schüler die Sekundarstufe I mit einem qualifizierten Abschluss verlassen, der dem jeweiligen Leistungsvermögen der einzelnen Schülerinnen und Schüler entspricht. Abhängig von der Lern- und Leistungsentwicklung des Einzelnen, können am Ende der Klasse 10 an der integrierten Gesamtschule folgende Abschlüsse erreicht werden:

- Hauptschulabschluss
- Realschulabschluss
- Versetzungszeugnis in die Vorstufe der gymnasialen Oberstufe.

Schülerinnen und Schüler, die ein Versetzungszeugnis in die gymnasiale Oberstufe erworben haben, können die Oberstufe der Gesamtschule bis zum Abitur (insgesamt 13 Schuljahre) besuchen. Die an der Gesamtschule erworbenen Abschlüsse sind in allen Bundesländern anerkannt (Beschluss der Kultusministerkonferenz).

In der fünften und sechsten Jahrgangsstufe findet der Unterricht hauptsächlich im Klassenverband statt. Nach und nach setzt jedoch beginnend mit den Fächern Mathematik und Englisch die Leistungs differenzierung ein, in die zunehmend mehr Fächer einbezogen werden. Gegen Ende der Sekundarstufe I werden fast alle Fächer in Differenzierungskursen unterrichtet.

Die beiden kooperativen Gesamtschulen (Heinrich-Hertz-Schule, Gesamtschule Benzenbergweg) führen nach der Beobachtungsstufe ab der Jahrgangsstufe 7 getrennte Klassen der Hauptschule, der Realschule und des Gymnasiums. Die Schülerinnen und Schüler der Gymnasialklassen der kooperativen Gesamtschulen, die ein Versetzungszeugnis in die gymnasiale Oberstufe erworben haben, können die Oberstufe bis zum Abitur (insgesamt 12 Schuljahre) besuchen.

Albert-Schweitzer-Schule (G-GS-VSF)
Gesamtschule mit besonderer pädagogischer Prägung (integrierten Bildungsgang von Klasse 1 bis Klasse 10)
22337, Schluchtweg 1
T: 50056-50
Fax: 50056-14
Schulleitung: Olaf Pahl

Gesamtschule Allermöhe (G-GS-VSF-VSK)
Ganztagsschule
21035, Margit-Zinke-Straße 7-11
T: 735926-0
Fax: 735926-10
Schulleitung: Bernd Martens

Gesamtschule Alter Teichweg mit Grundschule und Aufbaugymnasium (AufbGyVst-G-GS-VSF-VSK)
22049, Alter Teichweg 200
T: 428977-0
Fax: 428977-211
Schulleitung: Sabine Kannenberg

Gesamtschule Am Heidberg (G-GS-VSF-VSK)
im Verbund mit der Sekundarstufe II der Fritz-Schumacher-Schule
22417, Tangstedter Landstraße 300
T: 428892-01
Fax: 428892-120
Schulleitung: Gerhard Kolz

Schule am See (GSkoop)
22309, Borcherring 38
T: 639190-0
Fax: 639190-22
Schulleitung: Annegret Hoffmann-Humpf

Gesamtschule Bahrenfeld (G-GS-VSF)
im Verbund mit der Sekundarstufe II der Max-Brauer-Schule
22761, Regerstraße 21
T: 897188-0
Fax: 897188-30
Schulleitung: Dorothea Eichhorn

Gesamtschule Benzenbergweg (GSkoop-Gy8st-Gy9st-H-R)
- Kooperative Gesamtschule -
22307, Benzenbergweg 2
T: 4288815-10
Fax: 4288815-22
Schulleitung: Gerhard Kobe

Gesamtschule Bergedorf (DoquBG-GS)
21033, Ladenbeker Weg 13
T: 42892-01
Fax: 42892-500
Schulleitung: Renate Nietzschmann

Gesamtschule Bergstedt (G-GSkoop-Gy8st-Gy9st-H-R-VSF-VSK)
22395, Volksdorfer Damm 218
T: 604109-17
Fax: 604109-10
Schulleitung: Birghild Böcker

Gesamtschule Blankenese (G-GS-VSF-VSK)
22587, Frahmstraße 15 a/b
T: 428828-11
Fax: 428828-45
Schulleitung: Mathias Morgenroth-Marwedel
Abt. Grundschule mit VSK
22589, Grotefendweg 20
T: 428828-34
Fax: 428828-44

Gesamtschule Eidelstedt (G-GS-VSF-VSK)
im Verbund mit der Sekundarstufe II der Julius-Leber-Gesamtschule
22523, Lohkampstraße 145
T: 571950-0
Fax: 571950-30
Schulleitung: Karl Harnischfeger

Gesamtschule Eppendorf (G-GS-VSF-VSK)
20251, Löwenstraße 58/
Curschmannstraße 39
T: 428822-0
Fax: 428822-199
Schulleitung: Rainer Griep

Erich-Kästner-Gesamtschule mit Grundschule und Aufbaugymnasium (AufbGyEst-AufbGyVst-G-GS-VSF-VSK)
22159, Hermelinweg 10
T: 428855-01
Fax: 428855-105
Schulleitung: Ulrike Janke

Gesamtschule Finkenwerder (GS)
21129, Norderschulweg 14
T: 742167-0
Fax: 742167-10
Schulleitung: Antje Bernhardt

Gesamtschule Fischbek (GS)
im Verbund mit der Sekundarstufe II der GS Harburg
21149, Fischbeker Moor 6
T: 702058-0
Fax: 702058-10
Schulleitung: Thomas Grübler

Fritz-Schumacher-Schule (GS)
22417, Timmerloh 27/29
T: 530469-0
Fax: 530469-10
Schulleitung: Gerd Meyer

Geschwister-Scholl-Gesamtschule (GS)
22549, Böttcherkamp 181
T: 42885-6210
Fax: 42885-6225
Schulleitung: Frieder Bachteler

Gesamtschule Harburg (GS)
21073, Eißendorfer Straße 26
T: 428871-0
Fax: 428871-272
Schulleitung: Heidrun Pfeiffer

Heinrich-Hertz-Schule (G-GSkoop-Gy8st-Gy9st-H-R-VSF-VSK)
- Kooperative Gesamtschule -
22303, Grasweg 72/76
T: 42889-1132
Fax: 42889-1199
Schulleitung: Gerd Augustin

Gesamtschule Horn (G-GS-VSF-VSK)
22111, Snitgerreihe 2
T: 42887-20
Fax: 42887-2146
Schulleitung: Dieter Koch
Abt. Grundschule
22111, Rhiemsweg 61
T: 428872-225
Fax: 428872-224

Sekundarstufe I
22111, Rhiemsweg 6
T: 428872-195
Fax: 428872-191
Sekundarstufe II
22111, Horner Weg 89
T: 428872-125

Ida-Ehre-Gesamtschule (GS)
20144, Bogenstraße 36
T: 42897-80
Fax: 42897-8157
Schulleitung: Helga Wendland
Sekundarstufe II
20251 Lehmweg 14
T: 428978-201
Fax: 428978-197

Julius-Leber-Schule (GS)
22457, Halstenbeker Straße 41
T: 55994-33
Fax: 55994-10
Schulleitung: Klaus Tobel

Gesamtschule Kirchdorf (G-GS-VSF-VSK)
21109, Neuenfelder Straße 106
T: 42885-2233
Fax: 42885-2254
Schulleitung: Bodo Giese

Schule Kirchwerder-Bei der Kirche (B-G-GS-H-IntHR-R-VSF-VSK)
21037, Kirchwerder Hausdeich 341
T: 72377-130
Fax: 72377-144
Schulleitung: Jan Düsedau

Gesamtschule Lohbrügge (GS)
21031, Binnenfeldredder 7
T: 42887-605
Fax: 42887-6522
Schulleitung: Gerhard Lein

Max-Brauer-Schule (AufbGyEst-AufbGyVst-G-GS-VSF-VSK)
22761, Bei der Paul-Gerhard-Kirche 1-3
T: 42898-20
Fax: 42898-230
Schulleitung: Barbara Riekmann
Sekundarstufe II u. Aufbaugymnasium
22763, Daimlerstraße 40
T: 42898-242
Fax: 42898-258

Gesamtschule Mümmelmansberg (GS)
22115, Mümmelmansberg 75
Ganztagsschule
T: 42897-9213
Fax: 42897-9208
Schulleitung: Detlef Alßmann

Grundschule Mümmelmansberg (VSK)
22115, Mümmelmansberg 54
T: 71008-60
Fax: 71008-622
Schulleitung: Joachim Ninow

Grundschule Rahewinkel (G-VSF-VSK)
22115, Rahewinkel 9
T: 716021-0
Fax: 716021-22
Schulleitung: Dirk Erdmann

Gesamtschule Niendorf (GS)
im Verbund mit der Sekundarstufe II der Gesamtschule Stellingen
22455, Paul-Sorge-Straße 133/135
T: 42888-560
Fax: 42888-5644
Schulleitung: Johannes Paustenbach

Zweigstelle:
22455 Sethweg 56 (Sekundarstufe I)
T: 42888-5623
Fax: 55139-42

Gesamtschule Öjendorf (G-GS-VSF-VSK)
im Verbund mit der Sekundarstufe II der GS Horn
22117, Öjendorfer Höhe 12
T: 713763-0
Fax: 713664-4
Schulleitung: Dr Gottfried Pareigis
Abt. 8-10
22117, Pergamentweg 1-5
T: 713763-41
Fax: 7125213
Abt. Grundschule
22117, Archenholzstr. 55
T: 731061-0 / Fax: -20

Otto-Hahn-Schule (GS)
22043, Jenfelder Allee 53
T: 42887-303
Fax: 42887-3310
Schulleitung: Renate Wiegandt

Peter-Petersen-Schule (G-GS-VSF)
22393, Am Pfeilshof 20
T: 64909-40
Fax: 64909-410
Schulleitung: Ute Pape
Abt. Grundschule
22393, Hasenweg 40
T: 87085-320
Fax: 87085-3222
Abt. Sek II
22393, Redder 4
T: 4162972-0
Fax: 4162972-10

Gesamtschule Poppenbüttel (G-GS-VSF-VSK)
im Verbund mit der Sekundarstufe II der Gesamtschule Walddörfer
22399, Schulbergredder 13 und 21
T: 42882-90
Fax: 42882-910
Schulleitung: Marianne Manhart

Rudolf-Roß-Gesamtschule (G-GS-VSF-VSK)
Ganztagsschule
20355, Neustädter Straße 60
T: 42884-30
Fax: 42884-310
Schulleitung: Jan Baier
Zweigstelle:
20355, Kurze Straße 30
T: 428843-301
Fax: 428843-35
Schulleitung: Uta Bosselmann

Gesamtschule Steilshoop (GS)
Ganztagsschule
22309, Gropiusring 43
T: 42898-0214
Fax: 42898-0297
Schulleitung: Jochen Ehlen

Grundschule Edwin-Scharff-Ring (G-VSF-VSK)
22309, Edwin-Scharff-Ring 56
T: 632791-0
Fax: 632791-22
Schulleitung: Nicola Rahe

Gesamtschule Stellingen (GS)
22527, Brehmweg 60
T: 42889-801
Fax: 428898-236
Schulleitung: Bernd Mader

Gesamtschule Süderelbe (GS)
im Verbund mit der Sekundarstufe II der
Gesamtschule Harburg
21147, Neumoorstück 1
T: 42889-3211
Fax: 42889-3270
Schulleitung: Manfred Huth

Kooperative Schule Tonndorf (G-GSkoop-
Gy8st-Gy9st-H-R-VSF-VSK)
22159, Barenkrug 16
T: 66940-30
Fax: 66940-328
Schulleitung: Axel Weiss
Abt. Primarstufe
22159, Berner Heerweg 99
Abt. Sekundarstufe I (7-10) und Sekun-
darstufe II
22045 Sonnenweg 90

Gesamtschule Walddörfer (GS)
22359, Ahrensburger Weg 30 und
22359, Vörn Barkholt 6
T: 42885-402
Fax: 42885-4210
Schulleitung: Elisabeth Thölcke

Gesamtschule Wilhelmsburg (G-GS-VSF-VSK)
im Verbund mit der Sekundarstufe II der
Gesamtschule Kirchdorf
Ganztagsschule
21107, Rotenhäuser Straße 67
T: 42882-50
Fax: 42882-5143
Schulleitung: Dörte von Wolffradt
Grundschule und Sekundarstufe I
21107, Perlstieg 1
T: 42882-5232 und 42882-5223

Gesamtschule Winterhude (G-GS-VSF-VSK)
im Verbund mit der Sekundarstufe II der
Gesamtschule Alter Teichweg
22303, Meerweinstraße 28
T: 42898-40
Fax: 42898-445
Schulleitung: Martin Heusler
Zweigstelle:
22303, Meerweinstraße 26

Privatschulen staatlich genehmigt
Neue Schule Hamburg (G-GS)
22149, Schimmelreiterweg 11

Privatschulen staatlich anerkannt
August-Hermann-Francke-Schule (G-
GSkoop-Gy8st-Gy9st-H-R-VSF-VSK)
22159, August-Krogmann-Straße 115
T: 645522-82
Fax: 645522-87
Schulleitung: Friedhelm Vetter
Zweigstelle:
22159, Berner Alle 20a
T: 644282-42
Fax: 644282-43
Schulleitung: Detmar Schilke

22159, August-Krogmann-Straße 115
T: 645522-85
Fax: 645522-86
Schulleitung: Judith Rauen

22761, Händelstraße 11
T: 645522-82
Fax: 645522-87
Schulleitung: Angela Hoefs

22083, Bachstraße 13
T: 645522-82
Fax: 645522-87
Schulleitung: Friedhelm Vetter

Bugenhagen-Schule (G-GS-VSF)
Grund- und Gesamtschule
22337, Alsterdorfer Straße 506
T: 5077-3520
Fax: 5077-3198
Schulleitung: Maik Becker
Zweigstelle:
Evangelische Schule Pauluskirche
22535, Quellenweg 10
Schule unterm Kirchturm - Groß Flottbek
22607, Bei der Flottbeker Mühle 28
Schule unterm Kirchturm - St. Nicolai
20249, Robert-Koch-Straße 15

Rudolf-Steiner-Schule Hamburg-Altona
(G-GS-VSF)
Gesamtschule: Jahrgangsstufen 5-12
22763, Bleickenallee 1
T: 41009-93
Fax: 41009-950

Rudolf-Steiner-Schule Bergedorf (G-GS-VSF)
Gesamtschule: Jahrgangsstufen 5-12
21029, Am Brink 7
T: 72122-22
Fax: 72122-41

Rudolf-Steiner-Schule Hamburg-Bergstedt
(G-GS-VSF)
Gesamtschule: Jahrgangsstufen 5-12
22395, Bergstedter Chaussee 207
T: 64508-20

Rudolf-Steiner-Schule Harburg (G-GS-VSF)
Gesamtschule: Jahrgangsstufen 5-12
21149, Ehestorfer Heuweg 82
T: 797181-0
Fax: 797181-20

Rudolf-Steiner-Schule Nienstedten (G-GS-
VSF)
Gesamtschule: Jahrgangsstufen 5-12
22609, Elbchaussee 366
T: 82240-00
Fax: 82240-024

Rudolf-Steiner-Schule Wandsbek (G-GS-
VSF)
Gesamtschule: Jahrgangsstufen 5-12
22159, Rahlstedter Weg 60
T: 645895-0
Fax: 645895-20

Ergänzungsschulen staatlich anerkannt

Internationale Schule (G-Gy8st-Gy9st-VSK)
22605, Holmbrook 20
T: 883001-0
Schulleitung: Peter Gittins

D. Gymnasien

Das Gymnasium führt die Schülerinnen und Schüler entweder in einem neunjährigen (Jahrgangsstufe 5 bis 13) oder in einem siebenjährigen (Jahrgangsstufe 7 bis 13) allgemeinbildenden Unterricht zur allgemeinen Hochschulreife. Aufwachsend werden die Schülerinnen und Schüler nach der Schulzeitverkürzung von Jahrgangsstufe 5 bis 12 bzw. von Jahrgangsstufe 7 bis 12 in einem acht- bzw. sechsjährigen Bildungsgang zur allgemeinen Hochschulreife geführt.

Das neunstufige Gymnasium umfasst die ihm zugeordnete Beobachtungsstufe, die Klassen 7 bis 10 der Mittelstufe sowie die Vorstufe und die Studienstufe der Oberstufe. Die Klassenstufe 10 wird zukünftig z.T. der Mittelstufe, aber auch der Oberstufe zugerechnet, die dann die Klassen 10 bis 12 umfasst.

Das siebenstufige Gymnasium ist für solche Schülerinnen und Schüler eingerichtet, die erst nach der Beobachtungsstufe der Haupt- und Realschule den gymnasialen Bildungsweg einschlagen. Es umfasst die Klassenstufen 7 bis 10, die Vorstufe und die Studienstufe.

Das Aufbaugymnasium führt Schülerinnen und Schüler mit Realschulabschluss oder einer als gleichwertig anerkannten Vorbildung in einem drei- oder vierjährigen Bildungsgang zur allgemeinen Hochschulreife. Die Schülerinnen und Schüler treten entweder in die Einführungsstufe oder – bei einem Notendurchschnitt von mindestens 3,0 über alle Fächer außer Sport – unmittelbar in die Vorstufe ein. Ein Aufbaugymnasium bietet Schülerinnen und Schülern auch die Möglichkeit, von der Klasse 8 der Realschule in die Klasse 9 des Aufbaugymnasiums überzugehen, wenn sie die Voraussetzungen für eine erfolgreiche Mitarbeit erbringen.

Das Hansa-Kolleg unterrichtet im Tagesunterricht Schülerinnen und Schüler mit mindestens dreijähriger beruflicher Erfahrung. Die Ausbildung dauert in der Regel 3 Jahre und führt zum Abitur. Die Aufnahme ist vom Bestehen einer Prüfung abhängig.

Das Abendgymnasium unterrichtet Schülerinnen und Schüler mit beruflicher Erfahrung in einer drei- oder vierjährigen Ausbildung im Abendunterricht. Es werden Bewerberinnen und Bewerber aufgenommen, die mindestens die Hauptschule abgeschlossen oder eine als gleichwertig anerkannte Vorbildung erworben haben (vierjähriger Ausbildungsgang), die Realschule abgeschlossen oder eine als gleichwertig anerkannte Vorbildung erworben haben (dreijähriger Ausbildungsgang), eine Berufsausbildung abgeschlossen oder eine dreijährige geregelte Berufstätigkeit ausgeübt haben, berufstätig sind und mindestens das 19., höchstens das 45. Lebensjahr vollendet haben.

Das Studienkolleg bereitet Bewerberinnen und Bewerber mit einer ausländischen Hochschulzugangsberechtigung auf die Prüfung zur Feststellung oder Anerkennung der Hochschulreife vor.

Albert-Schweitzer-Gymnasium (Gy8st-Gy9st)
22337, Struckholt 27/29
T: 59391-60
Fax: 59391-610
Schulleitung: Frank Schmidt

Albrecht-Thaer-Gymnasium (Gy8st-Gy9st)
22527, Wegenkamp 3
T: 54730-611
Fax: 54730-630
Schulleitung: Birgit Niedlich

Alexander-von-Humboldt-Gymnasium
(Gy8st-Gy9st)
21079, Rönneburger Straße 50
T: 645391-0
Fax: 645391-36
Schulleitung: Jürgen Marek

Gymnasium ALLEE (Gy8st-Gy9st)
22765, Max-Brauer-Allee 83-85
T: 42888-060
Fax: 42888-0619
Schulleitung: Ulrich Mumm

Gymnasium Allermöhe (Gy8st-Gy9st)
21035, Walter-Rothenburg-Weg 41
T: 73593-20
Fax: 73593-210
Schulleitung: Christine Pinck

Gymnasium Alstertal (Gy8st-Gy9st)
22335, Erdkampsweg 89
T: 42895-50
Fax: 42895-531
Schulleitung: Andreas Jäger

Gymnasium Altona (Gy8st-Gy9st)
22763, Hohenzollernring 57-61
T: 42897-00
Fax: 42897-033
Schulleitung: Georg Kerl

Gymnasium Blankenese (Gy8st-Gy9st)
22587, Oesterleystraße 27
T: 42897-10
Fax: 42897-144
Schulleitung: Ingrid Herzberg

Gymnasium Bondenwald (Gy8st-Gy9st)
22453, Bondenwald 14 b
T: 42888-250
Fax: 42888-2549
Schulleitung: Renate Just

Gymnasium Bornbrook (Gy8st-Gy9st)
21031, Schulenburgring 4
T: 42895-40
Fax: 42895-419
Schulleitung: Gerhard Albrecht

Johannes-Brahms-Gymnasium (Gy8st-
Gy9st)
22179, Höhnkoppelort 24
T: 42886-2912
Fax: 42886-2930
Schulleitung: Albrecht Gsell

Gymnasium Buckhorn (Gy8st-Gy9st)
22359, Im Regestall 25
T: 60919-511
Fax: 60919-538
Schulleitung: Wolfgang Gerhardt

Carl-von-Ossietzky-Gymnasium (Gy8st-
Gy9st)
22399, Müsrenredder 59
T: 608748-6
Fax: 608748-80
Schulleitung: Martina Bröcker

Charlotte-Paulsen-Gymnasium (Gy8st-
Gy9st)
22041, Neumann-Reichardt-Straße 20
T: 42882-012
Fax: 42882-010
Schulleitung: Karsten Reckleben

Christianeum (Gy8st-Gy9st)
22605, Otto-Ernst-Straße 34
T: 42888-280
Fax: 42888-2831
Schulleitung: Hans-Norbert Hoppe

Gymnasium Corveystraße (Gy8st-Gy9st)
22529, Corveystraße 6
T: 42886-790
Fax: 42886-7931
Schulleitung: Christel Jäger

Gymnasium Dörpsweg (Gy8st-Gy9st)
22527, Dörpsweg 10
T: 571942-0
Fax: 571942-37
Schulleitung: Horst Wehde

Eimsbütteler Modell, Oberstufenhaus
20253, Bogenstraße 59
T: 42801-2331
Fax: 42801-2173

Emilie-Wüstenfeld-Gymnasium (Gy8st-Gy9st)
20144, Bundesstraße 78
T: 42888-050
Fax: 42888-0542
Schulleitung: Winfried Rangnick

Emil-Krause-Gymnasium (AufbGy10-AufbGy8-AufbGy9-AufbGyEst-AufbGyVst-Gy6st-Gy7st)
22049, Krausestraße 53
T: 42886-270
Fax: 42886-2710
Schulleitung: Rüdiger Radler

Gymnasium Eppendorf (Gy8st-Gy9st)
20249, Hegestraße 35
T: 42897-211
Fax: 42897-231
Schulleitung: Brigitte Grosse-Stölten

Gymnasium Farmsen (Gy6st-Gy7st-Gy8st-Gy9st)
22159, Swebenhöhe 50
T: 645037-3
Fax: 645037-40
Schulleitung: Konny Neumann

Gymnasium Finkenwerder (Gy8st-Gy9st)
21129, Norderschulweg 18
T: 74215-00
Fax: 74215-010
Schulleitung: Hans-Joachim Reck

Friedrich-Ebert-Gymnasium (Gy8st-Gy9st)
21075, Alter Postweg 30-38
T: 42871-2048
Fax: 76592-75
Schulleitung: Volker Kuntze

Gelehrtenschule des Johanneums (Gy8st-Gy9st)
22301, Maria-Louisen-Straße 114
T: 42882-70
Fax: 42882-710
Schulleitung: Dr. Uwe Reimer

Goethe-Gymnasium (Gy8st-Gy9st)
22547, Rispenweg 28
T: 60902-60
Fax: 60902-640
Schulleitung: Egon Tegge
Gymnasium Grootmoor (Gy8st-Gy9st)
22175, Am Damm 47
T: 64087-30
Fax: 64087-333
Schulleitung: Rainer Hencke

Gymnasium Hamm (Gy8st-Gy9st)
20537, Ebelingplatz 8
T: 42885-104
Fax: 42885-1400
Schulleitung: Dr. Wolfgang Dittmar

Hansa Gymnasium Bergedorf (Gy8st-Gy9st)
21029, Hermann-Distel-Straße 25
T: 72418-60
Fax: 72418-610
Schulleitung: Helmut Andersen

Heinrich-Heine Gymnasium (Gy8st-Gy9st)
22399, Harksheider Straße 70
T: 60870-50
Fax: 60870-510
Schulleitung: Dagmar Wagener

Gymnasium Heidberg (Gy8st-Gy9st)
22417, Fritz-Schumacher-Allee 200
T: 42889-2303
Fax: 42889-2327
Schulleitung: Simone Krohn-Fröschle

Heilwig-Gymnasium (Gy8st-Gy9st)
22297, Wilhelm-Metzger-Straße 4
T: 51498-20
Fax: 51498-210
Schulleitung: Ingrid Krause

Heisenberg-Gymnasium (Gy8st-Gy9st)
21075, Triftstraße 43
T: 79015-80
Fax: 79015-810
Schulleitung: Rolf Harms

Helene-Lange-Gymnasium (Gy8st-Gy9st)
20144, Bogenstraße 32
T: 42898-10
Fax: 42898-110
Schulleitung: Angelika Blütener

Gymnasium Hochrad (Gy8st-Gy9st)
22605, Hochrad 2
T: 82277-40
Fax: 82277-430
Schulleitung: Inge Voltmann-Hummel

Gymnasium Hummelsbüttel (Gy8st-Gy9st)
22339, Hummelsbüttler Hauptstraße 107
T: 53890-60
Fax: 53890-644
Schulleitung: Günter Blanz

Immanuel-Kant-Gymnasium (Gy8st-Gy9st)
21077, Am Pavillon 15
T: 76104-10
Fax: 76104-144
Schulleitung: Harald Frey

Gymnasium Kaiser-Friedrich-Ufer (Gy8st-Gy9st)
20259, Kaiser-Friedrich-Ufer 6
T: 42801-2333
Fax: 42801-1956
Schulleitung: Dr. Ulrich Peper

Gymnasium Kirchdorf/Wilhelmsburg (Gy8st-Gy9st)
21109, Krieterstraße 5
T: 42887-701
Fax: 42887-7227
Schulleitung: Gerlind Buscher

Gymnasium Klosterschule (Gy8st-Gy9st)
20099, Westphalensweg 7
T: 42882-10
Fax: 42882-110
Schulleitung: Ruben Herzberg

Kurt-Körper-Gymnasium (Gy8st-Gy9st)
22117, Pergamentweg 1
T: 71486-630
Fax: 71486-640
Schulleitung: Rainer Köker

Kurt-Tucholsky-Gymnasium (AufbGy10-AufbGyEst-AufbGyVst-Gy6st-Gy7st)
22769, Eckernförder Straße 70
T: 42888-5801
Fax: 42888-5810
Schulleitung: Ulrich Becker

Gymnasium Langenhorn (Gy8st-Gy9st)
22419, Foorthkamp 36
T: 53047-110
Fax: 53047-133
Schulleitung: Hans-Wilhelm Marquardt

Gymnasium Lerchenfeld (Hans-Wilhelm Marquardt)
22081, Lerchenfeld 10
T: 42888-470
Fax: 42888-4740
Schulleitung: Hans-Walter Hoge

Lessing-Gymnasium (AufbGy10-AufbGyEst-AufbGyVst-Gy6st-Gy7st)
21073, Am Soldatenfriedhof 21
T: 32084-630
Fax: 32084-648
Schulleitung: Stephan Kauf

Gymnasium Lohbrügge (Gy8st-Gy9st)
21031, Binnenfeldredder 5
T: 42887-601
Fax: 42887-6230
Schulleitung: Michael Koops

Lohmühlen-Gymnasium (AufbGy10-AufbGyEst-AufbGyVst-Gy6st-Gy7st)
20099, Bülastraße 30
T: 42897-40
Fax: 42897-415
Schulleitung: Siegfried Bars

Luisen-Gymnasium Bergedorf (AufbGy10-AufbGyEst-AufbGyVst-Gy8st-Gy9st)
21029, Reinbeker Weg 76
T: 72416-20
Fax: 72416-210
Schulleitung: Mechthild Uhle

Margaretha-Rothe-Gymnasium (Gy8st-Gy9st)
22307, Langenfort 5
T: 42886-860
Fax: 42886-8619
Schulleitung: Margarete Eisele-Becker

Gymnasium Marienthal (Gy8st-Gy9st)
22043, Holstenhofweg 86
T: 42886-310
Fax: 42886-3131
Schulleitung: Udo Toetzke

Matthias-Claudius-Gymnasium (Gy8st-Gy9st)
22041, Witthöftstraße 8
T: 42881-2586
Fax: 65227-59
Schulleitung: Rotraud Nesemeyer

Gymnasium Meiendorf (Gy8st-Gy9st)
22145, Schierenberg 60
T: 42886-380
Fax: 42886-3847
Schulleitung: Konrad Weismann

Gymnasium Oberalster (Gy8st-Gy9st)
22395, Alsterredder 26
T: 60000-30
Fax: 60000-310
Schulleitung: Volker Stockstrom

Gymnasium Ohlstedt (Gy8st-Gy9st)
22397, Sthamerstraße 55
T: 60580-30
Fax: 60580-310
Schulleitung: Claus-Peter Brinckmann-Müggenburg

Gymnasium Ohmoor (Gy8st-Gy9st)
22455, Sachsenweg 76
T: 55589-10
Fax: 55589-110
Schulleitung: Detlef Erdmann

Gymnasium Oldenfelde (Gy8st-Gy9st)
22143, Birrenkovenallee 12
T: 42886-6301
Fax: 42886-6330
Schulleitung: Heinz-Guenter Böhmert

Lise-Meitner-Gymnasium (Gy8st-Gy9st)
22549, Knabeweg 3
T: 42888-5210
Fax: 42888-5233
Schulleitung: Heidrun Susat

Gymnasium Osterbek (Gy8st-Gy9st)
22179, Turnierstieg 24
T: 47110-40
Fax: 47110-455
Schulleitung: Katrin Doblhofer

Gymnasium Othmarschen (Gy8st-Gy9st)
22605, Walderseestraße 99
T: 88916-10
Fax: 88916-132
Schulleitung: Nele Degenhardt

Gymnasium Rahlstedt (Gy8st-Gy9st)
22147, Scharbeutzer Straße 36
T: 42886-650
Fax: 42886-6540
Schulleitung: Volker Wolter

Gymnasium Rissen (Gy8st-Gy9st)
22559, Voßhagen 15
T: 81953-60
Fax: 81953-628
Schulleitung: Reinhold Szews

Gymnasium Süderelbe (Gy8st-Gy9st)
21149, Falkenbergsweg 5
T: 70207-20
Fax: 70207-250
Schulleitung: Thomas Fritsche

Walddorfer-Gymnasium (Gy8st-Gy9st)
22359, Im Allhorn 45
T: 42885-403
Fax: 42885-4318
Schulleitung: Jürgen Fischer

Wilhelm-Gymnasium (Gy8st-Gy9st)
20149, Klosterstieg 17
T: 41520-212
Fax: 41520-218
Schulleitung: Antje Westenhoff

Gymnasium Willhöden (Gy8st-Gy9st)
22587, Willhöden 74
T: 86601-00
Fax: 86601-014
Schulleitung: Karin Flemming

Hansa-Kolleg
22081, Von-Essen-Straße 82
T: 42886-210
Fax: 42886-2114
Schulleitung: Udo Bonorden

Studienkolleg für ausländische Studierende
20355, Holstenglacis 6
T: 42898-600
Fax: 42898-640
Schulleitung: Wiebke Koch-Gimpel

Abendschule Vor dem Holstentor (AbendGy-
AbendH-AbendR)
20355, Holstenglacis 6
T: 42898-601
Fax: 42898-601
Schulleitung: Maren Heimlich-Höppner

Privatschulen staatlich anerkannt

Privates Gymnasium Brecht (Gy8st-Gy9st)
20099, Holzdamm 36/38
T: 249977
Fax: 283099
Schulleitung: Klaus Nemitz
Zweigstelle:
20097, Norderstraße 163 -165
T: 21111-20

Wichern-Schule Gymnasium (Gy8st-Gy9st)
Evangelische Privatschule
22111, Horner Weg 164
T: 65591-190
Fax: 65591-256
Schulleitung: Dr. Verena Schröter

Katholische Schulen, staatlich anerkannt

Träger:
**Katholischer Schulverband
Hamburg
20459, Herrengraben 4**
T: 378636-0
Fax: 378636-36
Internet: www.kshh.de
Schuldezernent: Dr. Hermann Vortmann

Niels-Stensen-Gymnasium (Gy8st)
21073, Barlachstr. 16
T: 30094-982
Fax: 30094-983
Schulleitung: Christel Peters

Sankt-Ansgar-Schule (Gy8st-Gy9st)
Katholisches Gymnasium
20535, Bürgerweide 33
T: 25173-40
Fax: 25173-430
Schulleitung: Friedrich-Rainer Stolze

Sophie-Barat-Schule (AufbGy10-AufbGyEst-
Gy8st-Gy9st)
Katholisches Gymnasium
20354, Warburgstraße 39
T: 450229-10
Fax: 450229-13
Schulleitung: Angelika Podlesch

Staatlich genehmigt

Jenisch-Gymnasium (Gy8st-Gy9st)
Ganztagsschule
22609, Jenischstraße 48
T: 82600-2
Fax: 82333-7
Schulleitung: Winfried Skoruppa

Lycée Français de Hambourg „Antoine de St.
Exupéry“ (G-Gy8st-Gy9st-VSK)
22529, Hartsprung 23
T: 790147-0
Fax: 790147-56
Schulleitung: Angelika Olivet

Privates Abendgymnasium Brecht (Abend-
Gy)
20099, Holzdamm 36 /38
T: 249977
Fax: 2803099
Schulleitung: Klaus Nemitz

II. Berufliche Schulen

Berufsschulen, Berufsvorbereitungsschulen,
Berufsfachschulen, Fachoberschulen, Beru-
fliche Gymnasien mit den Fachrichtungen
Wirtschaft und Technik, sowie Fachschulen
und Kurse.

Die Berufsschule ist neben dem Ausbildungs-
betrieb der zweite Lernort im Rahmen einer
beruflichen Erstausbildung. Sie vermittelt
berufsspezifische und berufsübergreifende
Kompetenzen. Der berufsbegleitende Unter-
richt umfasst rechnerisch 11 oder 12 Stunden
wöchentlich, überwiegend in zusammenhän-
genden Abschnitten (sog. Blockunterricht).

Für Schülerinnen und Schüler, die noch schul-
pflichtig sind und keine andere Bildungs-
maßnahme besuchen, werden verschiedene
Formen der Berufsvorbereitungsschule (vor
allem das Berufsvorbereitungsjahr und das
Ausbildungsvorbereitungsjahr) angeboten.
Hier wird in einem sehr praxisbezogenen
Unterricht vor allem die Ausbildungs- und
Beschäftigungsreife der Jugendlichen an-
gestrebt.

Die Berufsfachschule vermittelt berufsspe-
zifische und berufsübergreifende Kenntnisse
und Fähigkeiten mit dem Ziel, die Schülerin-
nen und Schüler zu befähigen, einen aner-
kannten Ausbildungsberuf zu erlernen, oder
zu einem Berufsausbildungsabschluss zu
führen, der nur in Schulen erworben werden
kann. Der Besuch von Berufsfachschulen dau-
ert mindestens ein Jahr.

Die Fachoberschule führt Schülerinnen und
Schüler mit Realschulabschluss oder einer
als gleichwertig anerkannten Vorbildung,
die eine mindestens zweijährige einschlägige
Berufsausbildung abgeschlossen haben,
in einem Jahr zur Fachhochschulreife.

Die beruflichen Gymnasien umfassen die
Vorstufe und die Studienstufe. Vorausset-
zung für die Aufnahme ist der Realschul-
abschluss oder eine von der zuständigen
Behörde als gleichwertig anerkannte Vor-
bildung sowie ein bestimmter Notendurch-
schnitt. Das Wirtschaftsgymnasium und das
Technische Gymnasium führen in einem
dreijährigen Bildungsgang zur allgemeinen
Hochschulreife.

Die Bildungsgänge an der Fachschule in
Vollzeitemform dauern mindestens ein Jahr. Der
Besuch der Fachschule setzt den Abschluss
einer einschlägigen Berufsausbildung und
Berufsausübung voraus. Der Besuch der
einjährigen Fachschule dient einer Vertiefung
der Berufsausbildung. An zwei- oder
dreijährigen Fachschulen werden Fortbil-
dungsberufe erworben. Mit Bestehen der
Abschlussprüfung einer mindestens zwei-
jährigen Fachschule können die Absolventen
die Fachhochschulreife erhalten.

A. Berufliche Schulen im Bereich Technik

Staatliche Gewerbeschule Verkehrstechnik,
Arbeitstechnik, Ernährung, Berufsschule für
den Beruf Eisenbahner/in im Betriebsdienst,
Berufsfachschule für Ernährung und Haus-
wirtschaft, Berufsfachschule für Gesundheit,
Fachschule zur Ausbildung von Fachlehrern
für den Werkstattunterricht, Berufsvorberei-
tungsschule (G 20)

21033, Billwerder Billdeich 620
T: 42892-213
Fax: 42892-220
Schulleitung: Wolfgang Horn

Berufliche Schule Recycling- und Umwelt-
technik, Gewerbliche Berufsschule für Tank-
warte und Tankwartin, Berufsvorbereitungs-
schule, Berufsfachschulen Metalltechnik und
Elektrotechnik (G 8)
20537, Sorbenstraße 15
T: 42882-40
Fax: 42882-4113
Schulleitung: Andreas Beyerle

Staatliche Berufsschule Eidelstedt Berufs-
bildungswerk, Berufsschule für Berufsvor-
bereitung und für die Ausbildungsberufe
am Berufsbildungswerk Hamburg: Alten-
pflegehelfer/in, Fachkraft im Gastgewerbe,
Bürokaufmann/kauffrau, Hauswirtschafter/
in, Kaufmann/Kauffrau im Einzelhandel
(Lebensmittel, Textil), Maler/in, Gärtner/in,
Maurer/in, Tischler/in, Friseur/in, Metall-
bauer/in (G 12)
22525, Reichsbahnstraße 53
T: 57231-25
Fax: 57233-70
und
22523, Niekampsweg 25
T: 57125-07
Fax: 57760-6
Schulleitung: Hartmut Schulze

Staatliche Gewerbeschule Bautechnik, Ge-
werbliche Berufsschule für die Berufe Che-
mielaborant/in, Florist/in, Gärtner/in, Phar-
mazeutisch-kaufmännische/r Angestellte/r,
Berufsfachschule für pharmazeutisch-tech-
nische Assistenz, chemisch-technische Assis-
tenz und biologisch-technische Assistenz,
Fachoberschule - Fachbereich Technik, Fach-
richtungen Chemie und Agrarwirtschaft -,
Fachschule für Agrarwirtschaft, Fachrichtung
Floristik, Fachschule für Technik - Fachrich-
tung Bautechnik und Umweltschutztechnik,
Berufsvorbereitungsschule (G 19)
21033, Billwerder Billdeich 622
T: 42892-417
Fax: 42892-413
Schulleitung: Ernst Lund

Staatliche Gewerbeschule Chemie, Phar-
mazie, Agrarwirtschaft, Gewerbliche Beru-
fsschule für die Berufe Biologielaborant/
in, Chemielaborant/in, Florist/in, Gärtner/
in, Pharmazeutisch-kaufmännische/r
Angestellte/r, Berufsfachschule für pharma-
zeutisch-technische Assistenz, chemisch-
technische Assistenz und biologisch-tech-
nische Assistenz, Fachoberschule - Fachbereich
Technik - Fachrichtungen Chemie und Agrar-
wirtschaft, Fachschule für Gestaltung - Fach-
richtung Floristik, Fachschule für Technik
- Fachrichtung Chemietechnik- in Abendform
-, doppelt qualifizierender Bildungsgang
CTA/FHR/AHR, Berufsvorbereitungsschule
(Berufsfeld Agrarwirtschaft) (G 13)
21033, Billwerder Billdeich 614
T: 42892-310
Fax: 42892-313
Schulleitung: Thomas Schlüter

Staatliche Gewerbeschule Energietechnik,
Gewerbliche Berufsschule für die Elektro-
Berufe Elektroinstallateur/in, Elektrome-
chaniker/in, Elektromaschinenbauer/in,
Elektromaschinenmonteur/in, Elektroan-
lagenmonteur/in, Energieelektroniker/in,
Industrieelektroniker/in und Fluggerätelek-

troniker/in, Berufsvorbereitungsschule, Beru-
fsschule für Elektrotechnik, Technische
Assistenz für Informatik, Fachoberschule -
Fachbereich Technik, Fachschule für Technik
- Fachrichtung Elektrotechnik, Schwerpunkte
Energietechnik u. Prozessautomatisierung
(G 10)
22765, Museumstraße 19
T: 42811-1749
Fax: 42811-1751
Schulleitung: Günter Parey

Staatliche Gewerbeschule Fertigungs-
und Flugzeugtechnik - Ernst Mittelbach -,
Gewerbliche Berufsschule für die Berufe
Augenoptiker/in, Fluggerätemechaniker/
in (Fachrichtung: Fertigungstechnik, In-
standhaltungstechnik, Triebwerkstechnik),
Fluggerätelektroniker/in, Fachschule der
Luftfahrttechnik Orthopädietechniker/in
und Bandagist/in, Werkzeugmechaniker/in
(Fachrichtung: Stanz- und Umformtechnik,
Formtechnik), Zerspanungsmechaniker/in
(Fachrichtungen: Drehtechnik, Frästechnik,
Schleiftechnik), Fertigungsmechaniker/in,
Fachschule (Fachrichtung Luftfahrttechnik),
Fachoberschule (Fachbereich Technik), Beru-
fsschule Metalltechnik, Berufsvorberei-
tungsschule (G 15)
20537, Brekelbaums Park 10
T: 42895-321
Fax: 42895-347
Schulleitung: Hans-Werner Lüers

Berufliche Schule Steinhauerdamm, Beru-
fsschule für die Ausbildungsberufe Drucker/in,
Goldschmied/in, Mediengestalter/in, Digital-
und Printmedien, Fotograf/in, Siebdrucker/
in, Kooperative Berufsfachschule Screen-
Design, Zahntechniker/in, Fachoberschule
- Fachbereich Gestaltung (Fachrichtung Gra-
fik), Berufsvorbereitungsschule (G 5)
22087, Steinhauerdamm 4
T: 42859-3419
Fax: 25071-77
Schulleitung: Klaus-Dieter Frank

Staatliche Gewerbeschule Holztechnik,
Farbtechnik, Raumgestaltung, Textil- und
Bekleidung, Gewerbliche Berufsschule für
die Berufe Maler/in, Tischler/in, Raumaus-
statter/in, Holzmechaniker/in, Sattler/in u.a.,
Fachoberschule - Fachbereich Gestaltung
(Fachrichtung Raumgestaltung), Fachschule
für Technik - Fachrichtung Holztechnik, Beru-
fsvorbereitungsschule (G 6)
22081, Richardstraße 1
T: 42886-0100
Fax: 42886-0152
20459, Zeughausmarkt 32
T: 42843-2191
Fax: 42843-2985
und
22047, Stephanstraße 15
Schulleitung: Hans-Günther Dittrich

Staatliche Gewerbeschule Installationstech-
nik, Gewerbliche Berufsschule für die Berufe
Anlagenmechaniker/in, Behälter- und Appa-
ratebauer, Gas- und Wasserinstallateur/in,
Klempner/in, Zentralheizungs- und Lüftungs-
bauer/in, Dachdecker (G 2)
20146, Bundesstraße 58
T: 42895-821
Fax: 42895-810
Schulleitung: Wolfgang Egelkraut

Staatliche Gewerbeschule Kraftfahrzeug-
technik, Gewerbliche Berufsschule für die
Berufe Automobilmechaniker/in, Kraftfahr-

zeug-Mechaniker/in, Kraftfahrzeugelektriker/in, Karosseriebauer/in, Metallbauer/in -Fachrichtung Fahrzeugbau, Maler und Lackierer (Fachrichtung Fahrzeuglackierer), Zweiradmechaniker/in, Berufskraftfahrer/in, Fachoberschule - Fachbereich Technik, Fachrichtung Metalltechnik -, Fachschule für Technik -Fachrichtung Karosserie- und Fahrzeugbautechnik, Berufsvorbereitungsschule (G 9)
20537, Ebelingplatz 9
T: 42885-101
Fax: 42885-1269
Schulleitung: Rainer Petersen

Staatliche Gewerbeschule Metalltechnik mit Technischem Gymnasium, Berufsschule für die Ausbildungsberufe: Industriemechaniker/in, Maschinen- und Anlagenführer/in, Technische Zeichner/in, Technische Produktdesigner/in, Berufsfachschule für Technisches Zeichnen, Berufsfachschule Technische Assistenz für Informatik, Berufsvorbereitungsklassen (Metall- und Holztechnik), Fachoberschule - Bereich Technik (Fachrichtung Metalltechnik), Technisches Gymnasium (G 17)
21109, Dratelstraße 24
T: 42879-312
Fax: 42879-301
Schulleitung: Karl-Heinz Lorenz

Berufliche Schule Farmsen, Gewerbliche Berufsschule für: Kommunikationstechnik, Informationstechnik, Medientechnik, Feinwerktechnik, Kältetechnik, Uhrentechnik, Fachkraft für Veranstaltungstechnik, Mechatronik, Berufsfachschulen: Elektrotechnik, Uhrmacher, Technische Assistenz für Informatik, Fachoberschule - Fachbereich Technik, Fachschule für Uhrmacher/innen, Fachschule Technik - Fachrichtung Informationstechnik (G 16)
22159, Hermelinweg 8
T: 42885-57584 Fax: 42885-5885
Schulleitung: Jürgen Albrecht

Staatliche Gewerbeschule Informations- und Elektrotechnik, Chemie- und Automatisierungstechnik, Berufsschule für informationstechnische, elektrotechnische, chemietechnische Berufe, Prozeßleitelektroniker/in, Berufsvorbereitungsjahr, Berufsfachschulen für Elektrotechnik und Technische Assistenz für Informatik, Fachoberschule - Fachbereich Technik, Berufsvorbereitungsschule - Fachrichtung Technik (G 18)
21109, Dratelstraße 26
T: 42879-412
Fax: 42879-450
Schulleitung: Alfred Sietas

Staatliche Gewerbeschule Stahl- und Maschinenbau, Gewerbliche Berufsschule für Industriemechaniker/innen, Fachoberschule-Fachbereich Technik, Fachschule für Technik - Fachrichtung Maschinentechnik, Berufsfachschule - Technische Assistenz für Informatik, Berufsvorbereitungsschule (G 1)
22087, Angerstraße 7
T: 42882-651
Fax: 42882-655
Schulleitung: Cord Möllgaard

Staatliche Gewerbeschule Werft und Hafen, Gewerbliche Berufsschule für die Berufe Bootsbauer/in, Teilezurichter/in (Schiffbau), Konstruktionsmechaniker/in (Metall- und Schiffbautechnik), Seegüterkontrollleur/in, Ewerführer/in, Hafenschiffer/in, Fachlagerist, Fachkraft für Lagerlogistik, Fachkraft für Schutz und Sicherheit, Schuhmacher/in

(G 7)
20359, Wohlwillstraße 46
T: 42854-7872
Fax: 42854-7878
Schulleitung: Rudolf Weißhuhn

Werkhof Farmsen Berufsvorbereitungsschule
22159, Neusurenland 134

B. Berufliche Schulen im Bereich Wirtschaft

Wirtschaftsgymnasium St. Pauli, Staatliche Handelsschule mit Wirtschaftsgymnasium, Kaufmännische Berufsschule für das Versicherungsgewerbe, Wirtschaftsgymnasium, BVJ-M (H 16)
20359, Budapester Straße 58
T: 42897-311
Fax: 42897-326
Schulleitung: Ulrich Natusch

Staatliche Handelsschule Bergedorf, Gewerbliche Berufsschule für Industriemechaniker/innen, Fachoberschule - Fachbereich Technik, Fachschule für Technik - Fachrichtung Maschinentechnik, Berufsfachschule - Technische Assistenz für Informatik, Berufsvorbereitungsschule (H 17)
21029, Wentorfer Straße 13 und
21029, Chrysander Straße 4
T: 42891-2143
Fax: 42891-3026
Schulleitung: Norbert Meincke

Staatliche Fremdsprachenschule, Berufsfachschule, Berufsvorbereitungsjahr, Berufsvorbereitungsschule, Berufsfachschule für kaufmännische Assistenz - Fachrichtung Fremdsprachen, Handelsschule, Berufsfachschule Nachqualifikation Englisch, BVJ-M/VJ-M (im Berufsfeld Wirtschaft und Verwaltung). Im Bereich der Weiterbildung: Kurse zur Vorbereitung auf die Prüfung der Handelskammer Hamburg zum Fremdsprachlichen Korrespondenten; sowie Wirtschaftsübersetzer in den Sprachen Englisch, Französisch und Spanisch TOEFL-Test-Vorbereitungskurse, Kurse zur Vorbereitung auf die Prüfungen der Universität Cambridge (First Certificate in English, Certificate in Business English, Certificate in Advanced English sowie Certificate of Proficiency). Kurse zur Vorbereitung auf die Prüfungen des Institute of Linguists London (Wirtschaftsübersetzer). (H 15)
20148, Mittelweg 42 a
T: 42801-2400
Fax: 42801-2469
Schulleitung: Reinhard Damm und 22303, Barmbeker Straße 30/32
T: 42804-2456
Fax: 42801-2469

Staatliche Handelsschule Altona, Kaufmännische Berufsschule, Auszubildende im Einzelhandel, (Foto-, Seifen- und Parfümerieartikel, Briefmarken, Fahrräder, Eisenwaren, Heimwerkerbedarf, Antiquitäten, Kunstgewerbe, Kunsthandel, Möbel, Sämereien, Sanitätsbedarf, Tabakwaren, Zoologische Artikel, Waffen, Farben, Lacke, Tapeten, Yacht- und Bootsbedarf), Handelsschule, Höhere Handelsschule (H 6)
22607, Ohlenkamp 15 a
T: 42888-570
Fax: 42 88-5727
Schulleitung: Rita Kreis

Staatliche Handelsschule Anckelmannstraße, Kaufmännische Berufsschule für Auszubildende im Einzelhandel (Fachbereiche: Home - Entertainment, Computer/Zubehör, Diät und Reformwaren, Lebensmittel, Musikinstrumente, Rundfunk/ Fernsehen/ Video, Spielwaren und Tonträger) im Musikalienhandel, Fachangestellte/r der Verwaltung und der Bundesanstalt für Arbeit, Höhere Handelsschule, Berufsvorbereitungsschule, QUAS (H 1)
20537, Anckelmannstraße 10
T: 42859-2893
Fax: 25133-93
Schulleitung: Jörn Hennecke

Staatliche Handelsschule Ausschläger Weg, Kaufmännische Berufsschule für Auszubildende zum/zur Steuerfachangestellten, Handelsschule, Fachoberschule - Fachbereich Wirtschaft und Verwaltung (Klasse 12), BVJ-M, Fachschule für Wirtschaft in Abendform, Kurse in Rhetorik, Kommunikation, Kaufmännisches Grundwissen, Vorbereitungskurse auf die Kaufmannsgehilfenprüfung für Bewerber/innen ohne Ausbildungsvertrag. (H 12)
20537, Ausschläger Weg 10
T: 42859-2430
Fax: 25133-63
Schulleitung: Karin von Palubicki und

Zweigstelle
Staatliche Abendwirtschaftsschule, Abendwirtschaftsgymnasium, Fachschule für Wirtschaft in Abendform, Kurse in Rhetorik, Kommunikation, Kaufmännisches Grundwissen, Vorbereitungskurse auf die Kaufmannsgehilfenprüfung für Bewerber/innen ohne Ausbildungsvertrag (AWS)
20537, Anckelmannstraße 10
T: 42859-2425
Fax: 25133-04
Abteilungsleitung: Dieter Schrader

Staatliche Handelsschule Berliner Tor, Kaufmännische Berufsschule für Reiseverkehrs- und Schifffahrtskaufleute, Berufsfachschule für Freizeitwirtschaft, Handelsschule, BVS, QUAS (H 18)
20099, Bei der Hauptfeuerwache 1
T: 42859-3431
Fax: 28036-23
Schulleitung: Heinz Faenders

Staatliche Handelsschule Holstenwall, Kaufmännische Berufsschule für Speditionskaufleute, Kaufleute im Eisenbahn- und Straßenverkehr (KfES), Kaufleute für Verkehrsservice (KfV), Servicekaufleute im Luftverkehr (SkL), Handelsschule sowie Fachkraft im Brief- und Frachtverkehr (H 14)
20355, Holstenwall 14-17
T: 42854-7846
Fax: 42854-7852
Schulleitung: Helmut Knust-Bense

Staatliche Handelsschule Holzdamm, Berufsschule für die Ausbildungsberufe Buchhändler, Kaufmann/Kauffrau im Einzelhandel, Verkäufer/in (Fachrichtungen: Bürowirtschaft, Elektrogeräte; Hausrat/Glas, Porzellan; Kraftfahrzeuge, Teile und Zubehör; Tankstelle; Lederwaren; Schuhe; Uhren, Schmuck, Juwelen, Bücher/Zeitungen/Zeitschriften), Automobilkaufmann/Automobilkauffrau, Fachangestellter/Fachangestellte für Medien- und Informationsmedien Berufsfachschule für Handel und Industrie, Fachoberschule für Wirtschaft und Verwaltung (Klassen 11 und 12) (H 11)

20099, Holzdamm 5
T: 42886-2413
Fax: 42886-2414
Schulleitung: Michael Gadow

Staatliche Handelsschule Kellinghusenstraße, Kaufmännische Berufsschule für den Textileinzelhandel und Schauwerbegestaltung, Handelsschule, Höhere Handelsschule, Berufsvorbereitungsmaßnahmen, Fachstufe, BVJ-I, Quas (H 13)
20249, Kellinghusenstraße 11
T: 42898-5213
Fax: 42898-5210
und
20146, Bundesstr.41
Schulleitung: Lutz Thalacker und

Zweigstelle
Staatliche Handelsschule für Blinde und Sehbehinderte, Handelsschule (dreijährig), Höhere Handelsschule (dreijährig) für Blinde und Sehbehinderte, Berufsvorbereitungsjahr, UBB - Unterstützung und Beratung für Berufliche Schulen / Bereich Behinderte (FS BLI)
22297 Carl-Cohn-Str. 2
T: 42888-0701
Fax: 42888-0722
Abteilungsleitung: Hans-Joachim Röderer

Staatliche Handelsschule mit Wirtschaftsgymnasium Am Lämmersmarkt, Kaufmännische Berufsschule für den Außenhandel, Wirtschaftsgymnasium, Einjährige Berufsfachschule für Ausländer/-innen und Aussiedler/-innen (H 2)
22087, Wallstraße 2
T: 42886-1711
Fax: 42886-1744
Schulleitung: Thomas Kafitz

Staatliche Handelsschule mit Wirtschaftsgymnasium City Nord, Kaufmännische Berufsschule für IT-System-Kaufleute, Informatikkaufleute sowie Bürokaufleute der Bezirke Mitte und Nord, Wirtschaftsgymnasium, Handelsschule (H 7)
22297, Tessenowweg 3
T: 42886-530
Fax: 42886-5319
und
22337, Rübekamp 300 (Zweigstelle)
Schulleitung: Peter Heinbockel

Staatliche Handelsschule mit Wirtschaftsgymnasium Harburg, Kaufmännische Berufsschule für Industrie- und Bürokaufleute aus dem Bezirk Harburg, Handelsschule, Höhere Handelsschule, Wirtschaftsgymnasium (H 10)
21073, Göhlbachtal 38
T: 42888-630
Fax: 42888-6332
Schulleitung: Norbert Junge

Staatliche Handelsschule mit Wirtschaftsgymnasium Kieler Straße, Berufsschule für Auszubildende zum/zur Rechtsanwaltsfachangestellten, zum/zur Notariatsfachangestellten und zum/zur Justizfachangestellten, Wirtschaftsgymnasium, BVJ (H 19)
22769, Eckernförder Straße 70
T: 42888-5804
Fax: 42888-5861
Schulleitung: N.N.

Staatliche Handelsschule mit Wirtschaftsgymnasium Schlankreye, Kaufmännische

Berufsschule für Industriekaufleute, Wirtschaftsgymnasium, Handelsschule, Berufsfachschule kaufmännische Assistenz - Fachrichtung Datenverarbeitung, BVJ-M und Berufsfachschule für kaufmännische Medienassistenten (H 3)
20144, Schlankreye 1
T: 42882-313
Fax: 42882-317
und
20255, Lutterothstraße 78-80
Schulleitung: N.N.

Staatliche Handelsschule mit Wirtschaftsgymnasium Weidenstieg, Kaufmännische Berufsschule für das Kreditgewerbe, Wirtschaftsgymnasium (H 5)
20255, Telemannstraße 10
T: 42801-2348
Fax: 42801-1959
und
20255, Schwenckestraße 91-93
Schulleitung: Helga Hemmerich

Staatliche Handelsschule mit Wirtschaftsgymnasium Wendenstraße, Kaufmännische Berufsschule für den Großhandel, Wirtschaftsgymnasium, Handelsschule (H 9)
20537, Wendenstraße 166
T: 42897-612
Fax: 42897-644
Schulleitung: Hans Hackmack

Berufliche Medienschule Hamburg-Wandsbek, Berufsschule für Fachangestellte für Markt- und Sozialforschung, Kauffrau/-mann für AV-Medien, Kauffrau/-mann für Marketingkommunikation, Medienkauffrau/-mann Digital Print, BFS Kaufmännische Medienassistenten, BSF tq Medientechnik und -gestaltung, Ausbildungsvorbereitungsjahr (H 8)
22089, Eilbektal 35
T: 42859-151
Fax: 42859-120
und 22049, Eulenkamp 46
T: 42895-10
Fax: 42895-150
Schulleitung: Ralph Walper

Staatliche Handelsschule mit Wirtschaftsgymnasium Gropiusring, Kaufmännische Berufsschule für Bürokaufleute für die Bezirke Bergedorf, Altona, Eimsbüttel und Wandsbek, Kaufmännische Berufsschule für die Ausbildungsberufe Veranstaltungskaufmann/-frau, Sport- und Fitnesskaufmann/-frau, Gesundheitskaufmann/-frau, Wirtschaftsgymnasium, Höhere Handelsschule, Handelsschule (H 20)
22309, Gropiusring 43
T: 42898-0347
Fax: 42898-0360
Schulleitung: Helmut Strankmeyer

C. Berufliche Schulen im Bereich Gesundheit und Körperpflege

Staatliche Schule Gesundheitspflege, Berufsschule für die Berufe Arzt- und Tierärzthelfer/in und zahnmedizinische Fachangestellte, Berufsschule für Verkäuferinnen -Lebensmittel-, Berufsfachschule für Gesundheit, Fachoberschule Pflege und Gesundheit, Berufsvorbereitungsschule (W 4)
21109, Dratelnstraße 28
T: 42879-03
Fax: 42879-201
Schulleitung: Reinhard Arndt

Staatliche Schule Gesundheitspflege, Berufsschule für Auszubildende in der Altenpflege, Berufsschule für Verkaufshilfen im Lebensmitteleinzelhandel, Fachoberschule - Fachbereich Sozialpädagogik (Kl. 12), Pflege und Gesundheit, Berufsfachschule für Gesundheit und für Haus- und Familienpflege, Berufsvorbereitungsschule (W 1)
22087, Lübecker Straße 2
T: 42859-3466
Fax: 42859-2813
und
20535, Hinrichsenstraße 35
T: 42859-2016
Fax: 42859-2809
Schulleitung: Bernd-Rüdiger Ristow

Berufliche Schule Burgstraße, Berufsschule für die Ausbildungsberufe Friseur/in, Kosmetiker/in, Maskenbildner/in, Berufsfachschule Gesundheit, Berufsvorbereitungsschule (W 8)
20535, Burgstraße 33-35
T: 42886-230
Fax: 42886-2336
Schulleitung: Jürgen Przybylla

D. Berufliche Schulen im Bereich Ernährung und Hauswirtschaft

Staatliche Gewerbeschule Ernährung und Hauswirtschaft, Berufsschule für Bäcker/-in, Konditor/-in, Bäckereifachverkäufer/-in, Konditoreifachverkäufer/-in, Fachschule zum Staatlich geprüfte/-n Betriebswirt/-in mit Schwerpunkt Hauswirtschaftliche Dienstleistungen, Berufsfachschule Ernährung und Hauswirtschaft, Handelsschule für Körperbehinderte, Berufsvorbereitung in den Projekten: Netzwerkstatt (für Körperbehinderte), Restaurant „Dreiklang“, Bistro „gedry“ Fachoberschule der Fachrichtungen Gestaltung/ Bekleidung, Ernährung und Sozialpädagogik (G 3)
20537, Brekelbaums Park 6
T: 42859-2369
Fax: 25133-40
Schulleitung: N.N.

Staatliche Gewerbeschule Gastronomie und Ernährung, Berufsschule für die Ausbildungsberufe Fleischer/in, Fleischereifachverkäufer/in, Koch/Köchin, Kaufmann/Kauffrau im Hotel- und Gaststättengewerbe, Fachgehilfe/in im Gastgewerbe, Hotelfachmann/-frau, Restaurantfachmann/-frau und verwandte Berufe, Fachschule für Wirtschaft, (Hotelfachschule), Fachmann/-frau für Systemgastronomie, Berufsvorbereitungsschule (G 11)
22087, Angerstraße 4
T: 42859-3429
Fax: 42859-3128
und 22087, Angerstraße 31/33
T: 42859-2048
Fax: 42859-4074
Schulleitung: Robert Panz

Berufliche Schule Uferstraße, Berufsschule für Auszubildende in der Hauswirtschaft, Fachoberschule Fachbereich Sozialpädagogik (Kl. 11+12), Berufsfachschule für Ernährung und Hauswirtschaft, Berufsfachschule für Hauswirtschaft (dreijährige Ausbildung zum/zur Hauswirtschaftler/in), Berufsfachschule für Gesundheit, Berufsfachschule Haus- und Familienpflege (dreijährige Ausbildung zum/zur Haus- und Familienpfleger/

in), Berufsfachschule, Berufsvorbereitungsschule für Jugendliche in Werkstätten für Behinderte, Berufsvorbereitungsschule mit Teilqualifikation für Behinderte, Berufsvorbereitungsschule für Migranten (W 2)
22081, Uferstraße 9/10
T: 42895-20
Fax: 42895-2230
Schulleitung: Maria Mielke

E. Berufliche Schulen im Bereich Sozialpädagogik

Berufliche Schule Niendorf, Berufsfachschule Sozialwesen, Berufsfachschule Sozialpädagogische Assistenz, Berufsfachschule Ernährung und Hauswirtschaft, Berufsvorbereitungsschule, Berufsschule Hauswirtschaftshelfer/innen Berufsfachschule Sozialwesen, Berufsfachschule Sozialpädagogische Assistenz, Berufsfachschule Ernährung und Hauswirtschaft, Berufsvorbereitungsschule, Berufsschule Hauswirtschaftshelfer/innen (W 3)
22459, Niendorfer Marktplatz 5-7
T: 42888-0210
Fax: 42888-0222
Schulleitung: Elke Maria Weiß

Praxisausbildungsstätte der Beruflichen Schule Niendorf (W 3)
22459, Niendorfer Marktplatz 5-7
T: 42855-730
Fax: 42855-733
Leitung: Sabine Pengel
Zweigstelle:
20149, Isestraße 144-146
T: 42888-540
Fax: 47000-7

Staatliche Fachschule für Sozialpädagogik Altona, Berufsfachschule, Berufsvorbereitungsjahr, Berufsvorbereitungsschule Sozialpädagogische Assistenz, Sozialpädagogische Dienstleistungen (FSP II)
22765, Max-Brauer-Allee 134
T: 42811-3313
Fax: 42811-3339
Schulleitung: Barbara Wolter

Praxisausbildungsstätte der staatlichen Fachschule für Sozialpädagogik Altona (FSP II)
22767, Gerritstr. 9
T: 43003-04
Leitung: Frank Tofern

Staatliche Fachschule für Sozialpädagogik Wagnerstraße - Fröbelseminar -, Fachschule für Sozialpädagogik, Berufsfachschule für sozialpädagogische Assistenz, Berufsfachschule für Sozialwesen, Berufsvorbereitungsschule (FSP I)
22081, Wagnerstraße 60
T: 42863-3827
Fax: 29029-2
Schulleitung: Simone Jasper
Zweigstelle:
22535, Griesstraße 101
T: 42895-60
Fax: 42895-650
Schulleitung: Regina Roß-Kluth

Staatliche Schule Sozialpädagogik Harburg, Fachschule für Sozialpädagogik, Fachoberschule - Fachbereich Sozialpädagogik, Berufsfachschule f. Sozialwesen, Berufsfachschule für Sozialpädagogische Assistenz, Berufsvorbereitungsschule (W 5)

21075, Alter Postweg 38
T: 42871-2072
Fax: 76583-35
Schulleitung: Eckhard Soost

Praxisausbildungsstätte der Staatlichen Schule Sozialpädagogik Harburg
21075, Petersweg 2
T: 42871-2075
Leitung: Heidi Riedel

F. Privatschulen staatlich anerkannt

Fachschule für Heilerziehung der Evangelischen Stiftung Alsterdorf,
22297, Sengemannstr. 49
T: 50773-267
Fax: 50773-807
Schulleitung: Thomas Hülse

Berufsförderungswerk Hamburg GmbH, Fachschule für Technik, Fachrichtung Bautechnik (Hoch- und Tiefbau)
22159, August-Krogmann-Straße 52
T: 64581-1233
Fax: 64581-1582
Schulleitung: Ute Firlre

Erika Klütz
Schule für Theatertanz und Tanzpädagogik
Berufsfachschule für Tanz und tänzerische Gymnastik

20249, Haynstraße 19
T: 47006-2
Schulleitung: Dr. Fred Eckhard

Handelsschule und höhere Handelsschule
Brecht
20099, Holzdamm 36/38
T: 28004-50
Fax: 28004-520
Schulleitung: Oliver Ruge

Evangelische Fachschule für Altenpflege des
Rauhen Hauses
22111, Beim Rauhen Hause 21
T: 65591-139
Fax: 65591-390
Schulleitung: Carsten Mai

Evangelische Fachschule für Sozialpädagogik
Alten Eichen und
Evangelische Berufsfachschule für Sozial-
pädagogische Assistenz Alten Eichen;
22527, Wördemannsweg 19
T: 54871-601
Schulleitung: Niels-Walter Diestel

Lola-Rogge-Schule
Berufsfachschule für Tanz und tänzerische
Gymnastik
22087, Landwehr 11/13
T: 44456-8
Fax: 41033-41
Schulleitung: Christiane Meyer-Rogge-
Turner

Höhere Handelsschule St. Georg (Privatschul-
pädagogische GmbH)
Fachoberschule für Wirtschaft und Verwal-
tung
20099, Rostocker Straße 62
T: 24708-7 und 24731-3
Fax: 24686-9
Schulleitung: Hans-Peter Fritze

Technische Fachschule Heinze für techni-
sches Zeichnen und Bauzeichnen
Fachschule für Technik, Fachrichtung
Hoch- Tiefbau und Maschinentechnik und
Berufsfachschule für Technisches Zeichnen
und Bauzeichnen
22297, Überseering 9
T: 63902-90
Fax: 63902-929
Schulleitung: Jan Heinze

Privatschulen staatlich genehmigt

Altenpflegeschule der Fortbildungsakademie
der Wirtschaft (FAW) gGmbH
22083, Weidestraße 126
Schulleitung: N.N.

Altenpflegeschule Hamburg-Alstertal
22391, Hinsbleek 11
Schulleitung: Imme Backhus

Berufsfachschule für biologisch-technische
Assistenz (School of life Science)
22527, Vogt-Kölln-Straße 30, HausG
Schulleitung: N.N.
Caritas Berufsschule für Pflege
22769, Hafenerweg 38
T: 46899-890
Fax: 46899-8949
Schulleitung: Sabine Brinkmann

Evangelische Berufsfachschule für Sozial-
pädagogische Assistenz Alsterdorf
22297, Sengelmanstraße 49
Schulleitung: Herr Hülst

Schulungszentrum für Altenpflege
22041, Kattunbleiche 41
Schulleitung: Thomas Schürmann

Handelsschule Weber
- Privathandelsschule -
21073, Harburger Rathausstraße 33
T: 77327-2
Fax: 76753-114
Schulleitung: Wilma Weber

Staatlich anerkannte Ergänzungsschulen

Hamburger Berufsfachschule für Kosmetik
GmbH Lore Krüger
20253, Hoheluftchaussee 108
T: 55565-430
Fax: 55565-495
Schulleitung: Cornelia Harms

Staatl. anerkannte Berufsfachschule für
med. Kosmetik Pieper
22587, Witts Allee 12
T: 86149-3
Fax: 86581-4
Schulleitung: Leona Pieper-Langbehn

III. Einrichtungen der Erwachsenenbildung

Abendwirtschaftsschule der Staatlichen
Handelsschule Ausschläger Weg
Die Staatliche Abendwirtschaftsschule
dient der beruflichen Erwachsenenbildung.
Sie umfasst die Fachschule für Wirtschaft
in Abendform, Kurse in Rhetorik, Kommuni-
kation, Kaufmännisches Grundwissen,
Vorbereitungskurse auf die Kaufmanns-
gehilfenprüfung für Bewerber/innen ohne
Ausbildungsvertrag
20537, Anckelmannstraße 10
T: 42859-2425
Fax: 25133-04
Leitung: Dieter Schrader

Staatliche Fremdsprachenschule
Berufsfachschule für kaufmännische Assi-
stanz - Fachrichtung Fremdsprachen, Han-
delsschule, Berufsfachschule Nachqualifi-
kation Englisch, BVJ-M/VJ-M (im Berufsfeld
Wirtschaft und Verwaltung). Im Bereich der
Weiterbildung: Kurse zur Vorbereitung auf die
Prüfung der Handelskammer Hamburg zum
Fremdsprachlichen Korrespondenten sowie
Wirtschaftsübersetzer in den Sprachen Eng-
lisch, Französisch und Spanisch TOEFL-Test-
Vorbereitungskurse, Kurse zur Vorbereitung

auf die Prüfungen der Universität Cambridge
(First Certificate in English, Certificate in Busi-
ness English, Certificate in Advanced English
sowie Certificate of Proficiency). Kurse zur
Vorbereitung auf die Prüfungen des Institute
of Linguists London (H 15)

20148, Mittelweg 42 a
T: 42801-2400
Fax: 42801-2469
Schulleitung: Reinhard Damm
Zweigstelle:
22303, Barmbeker Straße 30/32
T: 42804-2456
Fax: 42801-2469

IV. Sonstige Unterrichtseinrichtungen

Freiluftschulen

Die Freiluftschulen stehen allen Schulklassen
zum Tagesaufenthalt (mit/ohne Übernach-
tung) zur Verfügung.

Freiluftschule Moorwerder
21109, Moorwerder Hauptdeich 31
T: 75434-53
Fax: 75074-09
Frau Dentler, Herr Straib

Freiluftschule Neugraben
21149, Fischbeker Heideweg 44
T: 70183-32
Fax: 70226-63
Frau Martens, Herr Kasprzyk

Freiluftschule Wittenbergen
22559, Wittenbergener Weg 110
T: 81248-3
Fax: 81026-8
Ehepaar Paukstadt

Freiluftschule Wohldorf
22397, Bredenbekstraße 61
T: 60515-73
Fax: 60510-47
Ehepaar Cantaluppi

Hamburger Schulverein von 1875 e.V.

Durchführung von Kuren zur vorbeugenden
Gesundheitshilfe für hamburgische Schulkinder;
Betrieb von Horten und Kindergärten in
der Schule an hamburgischen Grundschulen.
22081, Finkenau 42
T: 22947-50
Fax: 22009-11
Geschäftsführer: Ernst Zawadsky

Abt. Freiluftschulen
T: 22947-523
Fax: 22739-407

Arbeitsgemeinschaft Hamburger Schullandheime e.V.

(Schulfahrten, Lehrerfortbildung u. -beratung)
22081, Finkenau 42
Vorsitzender: Matthias Herpe
T: 22 54 44
E-Mail: info@hamburger-schullandheime.de
Internet:
www.hamburger-schullandheime.de



BEHÖRDE FÜR WISSENSCHAFT UND FORSCHUNG

22083, Hamburger Straße 37
 erreichbar über den
 Telefonischen HamburgService:
 T: 42828-0
 Montag - Freitag: 07:00 – 19:00 Uhr; Auskünfte / Vermittlung zu allen Dienststellen

Direktdurchwahl:
 T: 42863-und Apparatnr.
 Fax: 42863-2411
 Tlx: 21 21 21 senat d
 E-Mail: Vorname.Name@bwf.hamburg.de
 Internet: www.bwf.hamburg.de

HVV: U 2, 117 Hamburger Straße, 25, 37, 172, 173, U 2 Mundsburg

Präses:
 Dr. Herlind Gundelach 3945
 Fax: 3722

Persönliche Referentin des Präses
 Anke Pfennig 3276

Presse- und Öffentlichkeitsreferent
 Timo Friedrichs 2322

Staatsrat
 Bernd Reinert 2702

Deputierte:
 Constanze Bredenbreuker, Corinna Buttler, Elke Dreyer, Helen-Editha Marwede, Thorsten Unger, Agnes Wiczorek, Nils Wolk, Gudrun Bischoff-Kümmel, Kristina Böhlke, Iris Groschek, Torsten Hönisch, Guido Meyer, Dr. Sven Tode, Stefanie Wolpert, Till Petersen

Präsidialabteilung
 Leiter
 Klaus von Lepel 2282

Senats- und Parlamentsangelegenheiten
 Maik Harms 4156

Senatsangelegenheiten, Geschäftsstelle der Deputation
 Jürgen Köster 4088

Senatsangelegenheiten,
 Vasilisa Schatschneider 2051

Innenrevision
 Klaus Blank 2004

Personalratsvorsitzende
 Brigitte Hoffmann 2241

Hochschulamt
 Allgemeine und grundsätzliche Hochschulangelegenheiten, Hochschulplanung, Wissenschafts- und Forschungsförderung, Aufsicht und Betreuung der Universität Hamburg, des Universitätsklinikum Hamburg-Eppendorf (UKE), der Hochschule für angewandte Wissenschaften Hamburg, der Hochschule für bildende Künste, der Hochschule für Musik und Theater, der Technischen Universität Hamburg-Harburg, der Helmut-Schmidt-Universität (Universität der Bundeswehr Hamburg), der HafenCity Universität Hamburg - Universität für Baukunst und Raumentwicklung, der Evangelischen Hochschule für soziale Arbeit und Diakonie, der HFFH-Hamburger Fern-Hochschule, der Europäischen Fernhochschule Hamburg, der Hamburg-School of Business Administration, der AMD Akademie Mode & Design, der Berufsakademie Hamburg, der Bucerius Law School und der Staats- und Universitätsbibliothek - Carl von Ossietzky -

Leitungsteam:
 Harald Datzler (Vorsitz) 2344
 Dr. Rolf Greve 2338
 Gottfried Vogt 2358

Angelegenheiten der Institutionen, insbesondere in den Bereichen Forschung, Lehre, Studium und Ressourcensteuerung
 Universität Hamburg, Hochschule für Musik und Theater, Hochschule für bildende Künste, Bucerius Law School, Helmut-Schmidt-Universität (Universität der Bundeswehr Hamburg), Staats- und Universitätsbibliothek - Carl von Ossietzky -, Akademie der Wissenschaften in Hamburg
 Heike Koll 3479

Hochschule für angewandte Wissenschaften Hamburg, Technische Universität Hamburg-Harburg, HafenCity Universität Hamburg - Universität für Baukunst und Raumentwicklung, Evangelische Hochschule für soziale Arbeit und Diakonie, HFFH- Hamburger Fern-Hochschule, Europäische Fernhochschule Hamburg, Hamburg-School of Business

Administration, AMD Akademie Mode & Design, Berufsakademie Hamburg
 Dr. Matthias Pape 4300

Studentische Angelegenheiten, BAföG, Studierendenwerk Hamburg, Studiengebühren
 Brigitte Hoffmann 4284

Außeruniversitäre Forschungseinrichtungen
 Hanna Fangohr 2050
 Hochschulmedizin, Life Sciences, Universitätsklinikum Hamburg-Eppendorf (UKE)
 Christian Harringa 2337

Grundsatzangelegenheiten Wissenschaft Hochschulstruktur
 Strukturplanung und Entwicklungsfragen
 N.N. 2378

Wissenschaftsmarketing
 Dr. Beate Reszat 6553

Studium / Lehre
 Dr. Holger Tiedemann 4294

Internet-Redaktion
 Daniel Drexelius 2375

Internet-Redaktion
 Daniel Drexelius 2375

Hochschulreformprojekte
 Jörg Föh 6554

Hochschulreformprojekte
 Studiengebühren / -finanzierung
 Dr. Anna Neubauer 2751

Hochschulstatistik
 Dr. Ulrich Meyer zu Hörste 3569

Hochschulrecht
 Hochschulrecht und Hochschulpersonalrecht- / struktur
 Peer Schaefer 2290

Forschung
 Forschung
 Dr. Birgit Gruner 4089

Technologietransfer und Patentverwertung
 Dr. Jürgen Schmidt 2238

Internationales und Gleichstellung
 Dr. Jutta Krüger 2521

Investitionen
 Public Private Partnership-Projekte
 Ulrike Burghardt 4285

Public Private Partnership-Projekte
 Michael Kaufmann 2968

Bau- und Investitionsplanung
 Jenspeter Rosenfeldt 2777

IuK-Planung
Rolf Jarmer 2293

Steuerung und Service

Finanzen
N.N. 2335

Personal und Recht
N.N. 2287

Organisationsentwicklung, Controlling,
e-Government, IT, Beteiligungsverwaltung
Günther Rothschedl 2374

Intendanz
Frank Rienau 2365

Kooperationsstelle Hamburg

20097, Besenbinderhof 60
T: 2858-640
Fax: 2858-641
E-Mail: koopph@uni-hamburg.de
Internet: www.kooperationsstelle-hh.de

Lothar Lißner 636

Dem Hochschulamt zugeordnet:

A) Öffentliche Hochschulen STAATS- UND UNIVERSITÄTS- BIBLIOTHEK HAMBURG CARL VON OSSIETZKY

20146, Von-Melle-Park 3
T: 42838-2213
Fax: 42838-3352
E-Mail: auskunft@sub.uni-hamburg.de
Internet: www.sub.uni-hamburg.de

HVV: U1 Stephansplatz, S1, S11, S21, S31
Dammtor, Metrobusse 4, 5 Staats- und Uni-
versitätsbibliothek

Die Staats- und Universitätsbibliothek (Bestand über 3,3 Mio. Bände sowie umfangreiche elektronische Dienstleistungen und Bestände) dient als öffentliche Bibliothek wissenschaftlichen Zwecken, beruflicher Arbeit und Fortbildung. Sie ist eine zentrale Bibliothek für die Hochschulen der FHH. Gemeinsam mit den Fachbibliotheken der Universität und der Ärztlichen Zentralbibliothek ist sie Partner im Bibliothekssystem Hamburg. Ihr obliegt im Rahmen der gesetzlichen Vorschriften die Archivierung des in Hamburg erscheinenden Schrifttums. Die Bibliothek verfügt über zahlreiche Handschriften, Autographen und Nachlässe Hamburger Schriftsteller und Gelehrter. Überregionale Funktionen erfüllt sie durch zahlreiche Projekte und durch nationale und internationale Medienlieferdienste. Besondere Sammelgebiete: Hamburgensien, Spanien, Portugal, Politik, Friedensforschung, Verwaltungswissenschaften, Indianer- und Eskimosprachen und -kulturen, Küsten- und Hochseefischerei.

Öffnungszeiten:
Lesesäle, Kataloge, Buchbestellung
T: 42838-2261 / 2262
Montag bis Freitag von 9 bis 21 Uhr,
Sonnabend von 10 bis 18 Uhr
Sonntag von 12 bis 18 Uhr

Bibliothekarische Auskunft 2233
E-Mail: auskunft@sub.uni-hamburg.de
Montag bis Freitag von 9 bis 19 Uhr,
Sonnabend von 10 bis 18 Uhr

Leihstelle 5809
Montag bis Freitag von 10 bis 18 Uhr,
Sonnabend von 10 bis 13 Uhr

Selbstausleihbereich 3368
Montag bis Freitag von 10 bis 18 Uhr

Fernleihe 2258
Montag bis Freitag von 11 bis 13 Uhr

Lehrbuchsammlung 3350
Montag bis Freitag von 10 bis 16 Uhr

Handschriften- und Kartenlesesaal 5850
Montag bis Mittwoch, Freitag von 10 bis 16
Uhr, Donnerstag von 10 bis 18 Uhr

Medienwerkstatt 5812
Montag bis Freitag von 10 bis 16 Uhr

Wichtige Hinweise:
Führungen mittwochs 14 Uhr

Direktorin:
Prof. Dr. Gabriele Beger 2211
E-Mail: beger@sub.uni-hamburg.de

Vertreter 2227
Herbert Blackert

Verwaltungsleiter 2212
Wolfgang Schmidt
E-Mail: schmidtw@sub.hamburg.de

Geschäftsstelle 2213
E-Mail: john@sub.uni-hamburg.de

Personalrat 5523
Birger Hannemann

Gesellschaft der Freunde der Staats- und
Universitätsbibliothek Hamburg Carl von
Ossietsky e.V.
Vorsitzender
Dr. Heinz Liebrecht

Bibliothek des Ärztlichen Vereins
Leiterin
Maika Piegler
T: 440949

Stabsstellen
Fachaufsicht, Bibliothekssystem,
Ausbildung Höherer Bibliotheksdienst
Herbert Blackert 2227

Presse- und Öffentlichkeitsreferent
Dr. Marlene Grau 5857
Fax: 41345078
E-Mail: grau@sub.uni-hamburg.de

Bau, Technik 3341
Dr. Gerd Röndigs

Aus- und Fortbildung 5696
Ulrike Lang

Fachabteilungen

Akquisition
Leiter
Manfred Weichert 5801

Controlling 2215
Jennifer Adler

E-Medien 5915
Gernot Müller-Kopton

Bearbeitung der Neuzugänge 5852
Ulrike Marschner-Ruthof

**Collectionen, Bestandsaufbau,
Katalogdienste**
Leiterin 5858
Dr. Petra Blödorn-Meyer

Historische Bestände 5856
Dr. Jürgen Neubacher

Landesbibliothek 3340
Ulrich Hagenah

Controlling 3351
Maria Kesting

Zentrale Nachweise 3341
Dr. Gerd Röndigs

Linga Bibliothek 2225
Dr. Wiebke von Deylen

Klopstock-Ausgabe 2767
Dr. Mark Emanuel Amtstätter

Sondersammlungsreferat 5856
Leiter: Dr. Jürgen Neubacher

Hamburg-Sammlung 3340
Ulrich Hagenah

Abendländische und außereuropäische
Handschriften 3371
Dr. Hans Walter Stork

Nachlässe, Autographen 5858
Dr. Petra Blödorn-Meyer

Musikhandschriften, -drucke 5856
Dr. Jürgen Neubacher

Seltene und Alte Drucke 5846
Antje Pautzke

Karten 3340
Ulrich Hagenah

Benutzungsdienste
Leiter 2227
Herbert Blackert

Ortsleihe, Lehrbuchsammlung, Magazine 5872
Klaus Gottsleben

Informationsdienste, Präsenzbestände 5868
Dr. Dieter Ludwig

Medienlieferdienste 5871
Dr. Elke Wawers

IuK-Technik / Digitale Bibliothek
Leiter 3344
Jürgen Christof

Medienwerkstatt 5817
Kerstin Wendt

Hamburg University Press 7146
Isabella Meinecke

UNIVERSITÄT HAMBURG

20146, Edmund-Siemers-Allee 1
T: 42838-0
Fax: 42838-6594

Die 1919 gegründete Universität Hamburg mit ihren sechs Fakultäten bietet von Rechts-, Wirtschafts- und Sozialwissenschaften über Geistes- und Kulturwissenschaften, Naturwissenschaften, Informatik bis Medizin eine Vielfalt an Studiengängen und Forschungsschwerpunkten. Mit 38.000 Studierenden, darunter etwa 5.000 ausländische aus mehr als 100 Ländern, zählt die Universität Hamburg zu den größten in Deutschland. Zentrum der Universität mit ihren über 150 Gebäuden ist der Campus, mitten in der Stadt zwischen Alster und Grindelviertel, unweit vom Damm-
torbahnhof. Zu den weiteren Einrichtungen gehören das Universitätsklinikum Eppendorf (UKE), das Zentrum für Martine und Atmosphärische Wissenschaften (ZMAW) an der Bundesstraße, das Biozentrum in Klein Flottbek mit dem Botanischen Garten, die Sternwarte in Bergedorf, die Informatik in Stellingen und die Physikalischen Institute in Bahrenfeld, wo sich auch das Deutsche Elektronen Synchrotron (DESY) befindet. Rund 680 der insgesamt 3.600 Wissenschaftlerinnen und Wissenschaftler sind Professorinnen und Professoren (gut 130 von ihnen am UKE). Sie werden unterstützt von 6.300 Mitarbeiterinnen und Mitarbeitern (davon fast 4.500 im UKE) in Technik, Bibliotheken, Labors, Krankenversorgung und Verwaltung. Im Unterschied zu anderen staatlichen Einrichtungen verwaltet sich die Universität – wie die anderen Hochschulen – weitgehend selbst (Autonomie); an ihrer Spitze steht eine auf sechs Jahre gewählte Präsidentin. Jede Fakultät besteht aus mehreren Departments / Fachbereichen, die jeweils eine größere wissenschaftliche Disziplin repräsentieren. Die Dekane sind nach dem Stand Juli 2008 angegeben. Bestimmte Selbstverwaltungsrechte stehen der Studierendenschaft zu.

PRÄSIDENTIALVERWALTUNG

Die Dienststellen der Universitätsverwaltung befinden sich, soweit nichts anderes vermerkt ist, im Universitätshauptgebäude: Edmund-Siemers-Allee 1, 20146 Hamburg, Tel. 42838-0 (Zentrale). Bei den einzelnen Dienststellen ist nur die Nummer des Hausapparates angegeben. Bei Durchwahl ist vor der Nummer des Hausapparates 42838 zu wählen.

Für die E-Mail-Adressen von Einrichtungen und Mitgliedern der Universität Hamburg wird auf die Homepage der Universität unter www.uni-hamburg.de im Internet verwiesen.

PRÄSIDIUM

Präsidentin
Prof. Dr.-Ing. habil.
Monika Auweter-Kurtz 4475

Persönlicher Referent der
Präsidentin
Janpeter Bendfeld 4477
Fax: 6799

Vizepräsident für Studium und Lehre
Prof. Dr. Holger Fischer 6906

Fax: 6994	Planung und Controlling	T: 42838-5354 / 6965
Persönliche Referentin des	Dr. Nicola Ebers	oder 414006-0;
Vizepräsidenten:	Gremienbetreuung	Fax: 42838-6966 oder 414006-22
Dr. Claudine Hartau	Andrea Kantack	E-Mail: gaestehaus@uni-hamburg.de
Fax: 6994	4504	Internet: www.uni-hamburg.de/gaestehaus
Vizepräsidentin für Struktur- und Personalentwicklung	Kommunikation und Öffentlichkeitsarbeit	Vorsitzender des Vorstandes:
Prof. Dr. Gabriele Löscher	Viola Griehl	Prof. Dr. Jobst B. Mielck
Fax: 3177	2968	General-Manager: Anna-Maria Karl;
		IBZ: Sonja Lorenzen
Persönliche Referentin der	Pressestelle/Öffentlichkeitsarbeit/	Recht, Personal und Organisation
Vizepräsidentin	Forschungsredaktion	Dr. Mathias Neukirchen
Wiebke Gerking	Birgit Kruse	3304
Fax: 3177	Fax: 2449	Fax: 6839
Vizepräsident für Forschung und Internationales, CIO	Online-Dienste	Rechtsreferat
Prof. Dr.-Ing. H. Siegfried Stiehl	Dr. Wolfgang Düchting	20148, Moorweidenstraße 18
Fax: 7463	E-Mail: duechting@uni-hamburg.de	Michael Drexler
Persönliche Referentin des	Print & Mail	4410
Vizepräsidenten:	20146, Allende-Platz 1	Berufungen, Allgemeine Verwaltung, Registrar
Kristina Eis	Gerd Jeschke	20148, Moorweidenstraße 18
Fax: 7463	Fax: 7370	Dr. Ute Reußow
Kanzlerin	Universität Hamburg Marketing GmbH	7652
20148, Moorweidenstraße 18	20148, Rothenbaumchaussee 34	Organisation und Personalentwicklung
Dr. Katrin Vernau	Jochen Taaks	20148, Moorweidenstraße 18
Fax: 6839	6870	Jutta Hartig-Freese
STABSSTELLEN	Studium, Lehre, student. Angelegenheiten	2524
	20148, Moorweidenstraße 18	Personalreferat
Geschäftsführung Präsidium und Universitätskammer	Burkhard Warninck	20148, Moorweidenstraße 18
Barbara Reimer	3292	Gabriele Suhren
Fax: 6799	Rechtsangelegenheiten in Studium und Lehre	8206
Koordination Nordverbund (Verbund Norddeutscher Universitäten)	Burkhard Warninck	Finanz- und Rechnungswesen
Dr. Karin Fischer-Bluhm	3292	20148, Moorweidenstraße 18
Fax: 5363	Zentrum für Studierende	Doris Lewerenz
	Axel Schoeler	4410
Juniorstudium / -Frühstudium u. Übergang Schule-Hochschule	Fax: 4486	Bau- und Gebäudemanagement
Amrei Scheller	Zentrum für Studienberatung und Psychologische Beratung	20148, Rothenbaumchaussee 19
Fax: 6994	Dr. Peter Figge	Dr. Michael Hinz
	Informationstelefon	4655
Stabsstelle Gleichstellung	2522 / 3507	Bau- und Belegungsplanung
20148, Moorweidenstraße 18	Career Center	20148, Rothenbaumchaussee 19
Prof. Dr. Monika Bullinger	20146, Monetastraße 4	Marita Vietmeyer
Fax: 7154	Frauke Narjes	7160
Innenrevision	3967	Gebäudeinstandhaltung und -service
20148, Moorweidenstraße 18	Forschung und Wissenschaftsförderung	20148, Rothenbaumchaussee 19
Dr. Tim Eberhardt	20148, Moorweidenstraße 18	Helmut Claasen
E-Fax: 427977-001	Harald Schlüter	5287
	Fax: 4040	Arbeitssicherheit und Umweltschutz
Zentralstelle zur Korruptionsbekämpfung	Internationales/Akademisches Auslandsamt	20148, Rothenbaumchaussee 19
20148, Moorweidenstraße 18	20148, Rothenbaumchaussee 36	Dr. Frauke A. Stibane
Dr. Tim Eberhardt	Dr. Jochen Hellmann	6800
E-Fax: 427977-001	4508	PERSONALRÄTE
Krisen- und Suchtberatung	Partnerschaften, Erasmus, Projekte (PEP)	Personalrat für das Technische und Verwaltungspersonal (ohne UKE)
20146, Grindelallee 46	20148, Rothenbaumchaussee 36	Vorsitzender
Rainer Müller-Broders	Peter Timmann	Wolfgang Sadowsky
2302	6249	2967
Koordinatorin für die Belange von Studierenden mit Behinderung oder chronischer Erkrankung	Internationale Studienbewerbungen und Auslandsstudium (ISA)	Personalrat für das wissenschaftliche Personal (ohne UKE)
20146, Von-Melle-Park 8	20148, Rothenbaumchaussee 36	Vorsitzender
Dr. Maike Gattermann-Kasper	Gerhard Müller	Prof. Dr. Hartmut Schmidt
3764	3310	2520/3670
Universität Hamburg Marketing GmbH	Förderung, Unterstützung, Nachbetreuung (FUN)	BEAUFTRAGTE FÜR GLEICHSTELLUNG VON FRAUEN
20148, Rothenbaumchaussee 34	Ulrike Helbig	seitens des Akademischen Senats
Geschäftsführer: Jochen Taaks	4472	Prof. Dr. Monika Bullinger
6870	Gästehaus der Universität & Internationales Begegnungszentrum (IBZ)	4443
ABTEILUNGEN	20148, Rothenbaumchaussee 34	seitens des TVP
Universitätsentwicklung		Marie Krimmer
Anita Winkler-Bondartschuk	4001	2507
		seitens des TVPR
		Marion Dohr
		4959

seitens des WIPR Dr. Pamela Kerschke-Risch Dr. Ulrike Seiler	3980 2520	Institut für Kriminalwissenschaften Seminar für Rechtsphilosophie 20146, Johnsallee 68 Fax: 4592	3034 4544 3019	Institut für Allokation u. Wettbewerb 4623 / 4639 Fax: 6361	Institut für Soziologie Fax: 2499	5471
--	--------------	---	----------------------	---	--------------------------------------	------

HOCHSCHULRAT

Vorsitzender
Prof. Dr. Dr. h.c. mult. Albrecht Wagner

Stellvertretung
Maria von Welser

AKADEMISCHER SENAT

Vorsitz:
Präsidentin:
Prof. Dr.-Ing. habil.
Monika Auweter-Kurtz

Seminar für Finanz- und Steuerrecht
Fax: 3028

Seminar für Verwaltungslehre
Fax: 5062

Institut für Seerecht und Seehandelsrecht
5995 / 5998
Fax: 4546 / 6271

ALLGEM. STUDIERENDEN- AUSSCHUSS

20146, Von-Melle-Park 5
T: 450204-0
Fax: 45 02 04-44

Institut für Recht und Ökonomik
20148, Rothenbaumchaussee 36
Fax: 6794

Institut für Finanzwissenschaft
Fax: 3243

Institut für Statistik und Ökonometrie
Apparate
Fax: 6326

Betriebswirtschaftliche Institute

Die Institute befinden sich im Verfügungsge-
bäude IV,
20146, Von-Melle-Park 5 und
22765, Max-Brauer-Allee 60
T: 42838-5611

Institut für Recht der Wirtschaft
22765, Max-Brauer-Allee 60
Öff. Recht
Fax: 6458
Zivilrecht
Fax: 6443

Institut für Wirtschaftsinformatik
20146, Von-Melle-Park 5
Fax: 5535
22765, Max-Brauer-Allee 60
Fax: 6435

Institut für Öffentliche Wirtschaft
und Personalwirtschaft
Öffentl. Wirtschaft
Fax: 7433

Institut für Unternehmensforschung
Fax: 6440

Institut für Industriebetriebslehre
und Organisation
Fax: 6496

Institut für Wirtschaftsprüfung
und Steuerwesen
Fax: 6121

Institut für Marketing und Medien
Fax: 3650

Institut für Logistik und Transport
Fax: 6283

Institut für Finanzierung
Apparate
Fax: 5512 / 4627

Institut für Versicherungsbetriebslehre
Fax: 5505

Fachbereich Sozialwissenschaften

20146, Allende-Platz 1
T: 42838-0
Fax: 42838-4506
Studiengangreferent:
Hans-Joachim Rieckmann
Verwaltung: N.N.

Institute

Die Institute befinden sich
20146, Allende-Platz 1

Institut für Politische Wissenschaft
4695

Institut für Journalistik und
Kommunikationswissenschaft
5448

Institut für Kriminologische
Sozialforschung
Fax: 2328

Fachbereich Sozialökonomie

20146, Von-Melle-Park 9
T: 42838-0
Fax: 42838-4506
Fachbereichssprecher:
Prof. Dr. Florian Schramm

Fachgebiete

Die Fachgebiete befinden sich
20146, Von-Melle-Park 9

Fachgebiet Betriebswirtschaftslehre	2175
Fachgebiet Rechtswissenschaft	3521
Fachgebiet Soziologie	4186
Fachgebiet Volkswirtschaftslehre	2775

Die Angaben zur Medizinischen Fakultät beim Universitäts- Klinikum Hamburg-Eppendorf (UKE) finden Sie in der Rubrik „Körperschaften und An- stalten des öffentlichen Rechts“:

Fakultät für Erziehungswissenschaft, Psychologie und Bewegungswissenschaft

20146, Von-Melle-Park 8
T: 42838-4736
Fax: 2001
Dekan: Prof. Dr. Karl Dieter Schuck
Prodekanin Studium und Lehre:
Prof. Dr. Eva Arnold
Prodekanin für Forschung und Nachwuchsförderung:
Prof. Dr. Rosemarie Mielke
Prodekan für das Prüfungswesen:
Prof. Dr. Helmut Richter
Geschäftsführer:
Reinhard Eckstein, MA
Gleichstellungsbeauftragte:
Prof. Dr. Hannelore
Faulstich-Wieland

Martha-Muchow-Bibliothek

20146, Binderstr. 40
20146, Von-Melle-Park 8

Fachbereich Erziehungswissenschaft

Sektion 1
Allgemeine, Interkulturelle und International
vergleichende Erziehungswissenschaft
20146, Von-Melle-Park 8
Fax: 2112
20146, Binderstr. 22
Fax: 4298

Sektion 2
Schulpädagogik, Sozialpädagogik, Behinder-
tenpädagogik u. Pädagogische Psychologie
20146, Von-Melle-Park 8
Fax: 2112

FAKULTÄTEN

Fakultät für Rechtswissenschaft

20146, Schlüterstr. 28
T: 42838-0
Fax: 42838-6352
Dekan
Prof. Dr. Hans-Heinrich Trute
Prodekane
Prof. Dr. Dagmar Felix
Prof. Dr. Reinhard Bork
Prof. Dr. Stefan Oeter
Geschäftsführerin
Christiane Cyron

Fakultät Wirtschafts- und Sozialwissenschaften

20146, Von-Melle-Park 9
T: 42838-3245
Fax: 7642
Dekan kommissarisch
Prof. Dr. Alexander Bassen
Prodekan Forschung, Förderung des wiss.
Nachwuchses:
Prof. Dr. Friedbert W. Rüb
Prodekan Studium und Lehre II – disziplinäre
Studiengänge, Internationales, Fachbiblio-
theken:
Prof. Dr. Martin Nell
Prodekan Studium und Lehre I – interdisz.
Studiengänge, Weiterbildung, Qualitätssi-
cherung in der Lehre:
N.N.
Geschäftsführer
Dr. Wolfgang Flieger

Seminare und Institute

Die rechtswissenschaftlichen Seminare und
Institute befinden sich im Rechtshaus,
20146, Schlüterstraße 28,
soweit keine anderen Hinweise vermerkt
sind.

Seminar für Bürgerliches Recht und
Zivilrechtliche Grundlagenforschung
Fax: 3514

Seminar für Zivilprozess- und
Allgemeines Prozessrecht

Seminar für Arbeitsrecht

Seminar für Römisches Recht und Verglei-
chende Rechtsgeschichte
Fax: 6938

Seminar für Deutsche und Nordische Rechts-
geschichte
Fax: 4561

Seminar für Öffentliches Recht und Staats-
lehre

Seminar für Handels-, Schifffahrts- und Wirt-
schaftsrecht
Fax: 7037

Institut für Internationale
Angelegenheiten
Fax: 6262

Seminar für
Versicherungswissenschaft
Fax: 6706

Fachbetrieb Volkswirtschaftslehre und Betriebswirtschaftslehre

20146, Von-Melle-Park 5 und
22765, Max-Brauer-Allee 60
T: 42838-0
Fax: 42838-6322
Dekanatsreferent
Dr. Fabian Jungk
Fachbereichssprecherin VWL:
Prof. Dr. Elisabeth Allgoewer
Fachbereichssprecher BWL:
Prof. Dr. Henrik Sattler
Verwaltung: Dr. Fabian Jungk
Gisela Sehrndt

Volkswirtschaftliche Institute

Die Institute befinden sich im Verfügungs-
gebäude IV,
20146, Von-Melle-Park 5
Apparat
und im Gebäude
22765, Max-Brauer-Allee 60
Apparat

Institut für Wirtschaftssysteme, Wirtschafts-
und Theoriegeschichte
Fax: 5546

Institut für Außenhandel und
Wirtschaftsintegration
Fax: 6251

Institut für Wachstum und Konjunktur
Apparate
Fax: 6314

20146, Binderstr. 34 3760
 Fax: 6112
 20146, Sedanstr. 19 2795
 Fax: 3709

Sektion 3

Berufliche Bildung und
 Lebenslanges Lernen
 20146, Binderstr. 34 3760
 Fax: 6112
 20146, Sedanstr. 19 3727 / 3736
 Fax: 5941

Zentrum für Hochschul- und Weiterbildung
 22527, Vogt-Kölln-Straße 30, Haus E
 T: 42883-2024
 Fax: 2025

Sektion 4

Didaktik der sprachlichen und ästhetischen
 Fächer
 20146, Von-Melle-Park 8 2115 / 3198
 Fax: 2112

Sektion 5

Didaktik der gesellschaftswissenschaftlichen
 und mathematisch-naturwissenschaftlichen
 Fächer
 20146, Von-Melle-Park 8 2159 / 7170
 Fax: 2112
 20146, Binderstr. 34 2168

Zentrum für Schulpraxis

20146, Von-Melle-Park 8 3645

Studierendenzentrum

20146, Von-Melle-Park 8 6980

Fachbereich Psychologie

20146, Von-Melle-Park 5
 T: 42838-5460
 Fax: 42838-5492
 Sprecherin:
 Prof. Dr. Brigitte Röder 3251
 Studierendekanin:
 Prof. Dr. Dorothee Wienand-Kranz 5369

Arbeitsbereiche

Arbeitsbereich Biologische Psychologie und
 Neuropsychologie
 20146, Von-Melle-Park 11 4723
 Fax: 6591

Arbeitsbereich Differentielle Psychologie
 und Psychologische Diagnostik
 20146, Von-Melle-Park 11 3253
 Fax: 6591

Arbeitsbereich Allgemeine Psychologie
 20146, Von-Melle-Park 11 3253
 Fax: 2650

Arbeitsbereich Arbeits- und Organisations-
 psychologie
 20146, Von-Melle-Park 11 3607
 Fax: 2650

Arbeitsbereich Sozialpsychologie
 20146, Von-Melle-Park 5 4721
 Fax: 4109

Arbeitsbereich Pädagogische Psychologie
 20146, Von-Melle-Park 5 5487 / 5488

Arbeitsbereich Entwicklungspsychologie
 20146, Von-Melle-Park 5 5464

Arbeitsbereich Psychologische Methoden-
 lehre und Kognitionspsychologie
 20146, Von-Melle-Park 5 5470

Arbeitsbereich Kinderpsychotherapie und
 Kinderpsychodiagnostik
 20146, Von-Melle-Park 5 5464

Arbeitsbereich Klinische Psychologie
 20146, Von-Melle-Park 5 5360
 Fax: 6170

Arbeitsbereich Gesprächspsychotherapie
 20146, Von-Melle-Park 5 5360
 Fax: 6170

Arbeitsgruppe Gesundheitspsychologie und
 Rehabilitation
 20146, Von-Melle-Park 5 5375

Psychotherapeutische Hochschulambulanz
 20146, Von-Melle-Park 5 5374

Fachbereich Bewegungswissenschaft

20148, Mollerstraße 10
 T: 42838-2474
 Sprecher:
 Prof. Dr. Klaus-Michael Braumann 6339
 Studiendekan: Prof. Dr. Klaus Mattes 5903

Abt. Bewegungs- & Trainingswissenschaft
 20148, Mollerstraße 2
 T: 42838-5683

Abt. Kultur, Medien und Gesellschaft
 20148, Feldbrunnenstraße 70
 T: 42838-7823

Abt. Bewegungs- & Sportpädagogik
 20148, Feldbrunnenstraße 70
 T: 42838-2474

Abt. Sport- und Bewegungsmedizin
 20148, Mollerstraße 2
 T: 42838-6339

Fakultät für Geisteswissenschaften

Dekan: Prof. Dr. Jörg Dierken 7926
 Prodekanin für Studium und Lehre:
 Prof. Dr. Kristin Bührig 4775
 Prodekan für Forschung:
 Prof. Dr. Thomas Hengartner 2014
 Geschäftsführerin:
 Heike Klemme 4003

Fachbereich Evangelische Theologie

20146, Sedanstraße 19
 T: 42838-0
 Fax: 42838-7057
 Sprecher: Prof. Dr. Michael Moxter 3800
 Studienangel.: Prof. Dr. Anselm Steiger 3813
 Planungsangel.: Christoph Rettberg 3816
 Verwaltung: Gabriele Virchow 4011

Institute

Die theologischen Institute befinden sich
 20146, Sedanstraße 19
 Fax: 42838-4013

Institut für Altes Testament 3788

Institut für Neues Testament 3795

Institut für Kirchen- und
 Dogmengeschichte 3818

Institut für Systematische Theologie 3806

Institut für Praktische Theologie 3797

Institut für Missions-, Ökumene- und
 Religionswissenschaften 3775

Department Sprache, Literatur, Medien I

20148, Johnsallee 35
 T: 42838-4044
 Fax: 42838-5977
 Sprecherin
 Prof. Dr. Angelika Redder 2727
 Beauftragter für Haushalt und Planung:
 Prof. Dr. Martin Neumann 4796
 Beauftragter für Lehre und Studium:
 Prof. Dr. Jan Christoph Meister 2972
 Verwaltung: Uta Bohn 4044

Institute

Institut für Germanistik I
 20146, Von-Melle-Park 6
 Apparate: 4779 / 2717 / 2718 / 4792 / 4782
 Fax: 4785

Institut für Germanistik II 4824/4810
 20146, Von-Melle-Park 6
 Fax: 3553

Institut für Medien und
 Kommunikation 4816/2566
 20146, Von-Melle-Park 6
 Fax: 3553

Institut für Deutsche Gebärdensprache
 u. Kommunikation Gehörloser 6737 / 3240
 20146, Binderstraße 34
 Fax: 6109

Department Sprache, Literatur, Medien II

20148, Johnsallee 35
 T: 42838-4044
 Fax: 42838-5977
 Sprecher: Dr. Marc Föcking 2561
 Beauftragter für Haushalt und Planung:
 Prof. Dr. Martin Neumann 4796
 Beauftragter für Lehre und Studium:
 Prof. Dr. Jan Christoph Meister 2972
 Verwaltung: Uta Bohn 4044

Institute

Institut für Griechische und Lateinische Phi-
 logologie 4770
 20146, Von-Melle-Park 6
 Fax: 4764

Institut für Allgemeine und Angewandte
 Sprachwissenschaft 5387
 20146, Von-Melle-Park 6
 Fax: 5391

Institut für Anglistik u. Amerikanistik 4858
 20146, Von-Melle-Park 6
 Fax: 4856

Institut für Romanistik 2743 / 4802
 20146, Von-Melle-Park 6
 Fax: 6242

Institut für Slavistik 4809
 20146, Von-Melle-Park 6

Institut für Finnougristik / Uralistik 4836
 20148, Johnsallee 35
 Fax: 6117

Department Geschichtswissenschaft

20148, Johnsallee 35
 T: 42838-4049
 Fax: 42838-6333
 Verwaltungskoordination:
 Merle Berliner 4050

Seminare und Institute

Historisches Seminar 4846
 20146, Von-Melle-Park 6
 Fax: 3955

Department Philosophie

20148, Johnsallee 35
 T: 42838-4049
 Fax: 42838-6333
 Verwaltungskoordination:
 Merle Berliner 4050

Seminare und Institute

Philosophisches Seminar 4716
 20146, Von-Melle-Park 6

Department Kulturgeschichte und Kulturkunde

20146, Edmund-Siemers-Allee 1
 Fax: 42838-6530
 Sprecher:
 Prof. Dr. Thomas Hengartner 2014 / 7188
 Planerin: Nicole Nitschke 4053
 Verwaltung: Angela Beelte 6232
 Michael Bemegger 4052

Abteilungen

Institut für Ethnologie 4182
 20146, Edmund-Siemers-Allee 1, Flügel West
 Fax: 6288

Archäologisches Institut 3070 / 4755
 20146, Edmund-Siemers-Allee 1, Flügel West
 Fax: 3255

Kunstgeschichtliches Seminar 3261 / 3265
 20146, Edmund-Siemers-Allee 1, Flügel West
 Fax: 6279

Musikwissenschaftliches Institut
 20354, Neue Rabenstraße 13
 Apparate 4863 / 4864
 Fax: 5669

Akademische Musikpflege 5773
 20354, Neue Rabenstraße 13
 Fax: 5669

Institut für Volkskunde,
 Kulturanthropologie 4974
 20146, Edmund-Siemers-Allee 1, Flügel West
 Fax: 6346

Warburg Haus
 siehe Rubrik Unternehmen, Stiftungen, Ver-
 eine

Asien-Afrika-Institut

20146, Edmund-Siemers-Allee 1
 T: 42838-6850
 Fax: 42838-6530
 Sprecher:
 Prof. Dr. Ludwig Paul 5930 / 3054
 Planerin: N.N.
 Verwaltung: Gabriele Stellfeld 6850

Abteilungen

Abteilung für Sprache und
 Kultur Japans 2670 / 4884
 20146, Edmund-Siemers-Allee 1, Flügel Ost
 Fax: 6200

Abteilung für Sprache und Kultur
 Chinas 4878
 20146, Edmund-Siemers-Allee 1, Flügel Ost
 Fax: 3106

Abteilung für Sprachen und
Kulturen Südostasiens 2696
20146, Edmund-Siemers-Allee 1, Flügel Ost
Fax: 6417

Abteilung für Kultur und Geschichte
Indiens und Tibets 3385
20146, Edmund-Siemers-Allee 1
Fax: 6944

Abteilung für Geschichte und Kultur
des Vorderen Orients 3180 / 3178
20146, Edmund-Siemers-Allee 1, Flügel Ost
Fax: 5674

Abteilung für Afrikanistik
und Äthiopistik 4874
20146, Edmund-Siemers-Allee 1, Flügel Ost
Fax: 5675

Fakultät für Mathematik, Informatik und Naturwissenschaften

Fax: 42838-7437
Dekan: Prof. Dr. Arno Frühwald
T: 42838-7901
Prodekan für Fakultätsentwicklung:
N.N.
Prodekane für Studium und Lehre:
Prof. Dr. Klaus Sengstock
T: 8998-5201
Prodekan für Forschung:
Prof. Dr. Ulrich Hahn
T: 42838-3214
Geschäftsführer:
Dr. Andreas Lang (komm.)
T: 42838-4220

Department Biologie

20146, Martin-Luther-King-Platz 2
T: 42838-4059
Fax: 42838-7025
Leitung:
Prof. Dr. Jörg Ganzhorn
T: 42838-3953
Beauftragter für Lehre und Studium:
Prof. Dr. Udo Wienand
T: 42838-6940

Verwaltung: Elisabeth Hjelm
T: 42838-4059
Planer:
Dr. Markus Brändel 4060

Zentren
Biozentrum Klein Flottbek und
Botanischer Garten
22609, Ohnhorststraße 18
T: 42816-0 / 556
Fax: 42816-254 / 555

Loki Schmidt-Haus
Leitung: Dr. Petra Schwarz
T: 42816-583

Botanisches Museum
Martin-Luther-King-Platz 3
T: 42838-2378

Pilzberatung
T: 42816-581
Nach tel. Vereinbarung/Anmeldung

Biozentrum Grindel und
Zoologisches Museum 3880
20146, Martin-Luther-King-Platz 3
Fax: 3937

Zentrum Holzwirtschaft
21031, Leuschnerstraße 91
T: 73962-423 / 524
oder 42891-2270
Fax: 42891-2835

Department Chemie

20146, Martin-Luther-King-Platz 6
T: 42838-2511
Fax: 42838-3158
Leiter:
Prof. Dr. Chris Meier 4324
Planer: Dr. Thomas Behrens 4173
Geschäftsstelle:
Martina Heinze, Waltraud Wallenius 2511

Institute

Institut für Anorganische und
Angewandte Chemie 3101
20146, Martin-Luther-King-Platz 6
Fax: 2893

Institut für Technische und Makromolekulare
Chemie 3163
20146, Bundesstraße 45
Fax: 6008

Institut für Organische Chemie 2823
20146, Martin-Luther-King-Platz 6
und Grindelallee 117

Institut für Biochemie u. Molekularbiologie
20146, Martin-Luther-King-Platz 6 2841
Fax: 2848

Institut für Lebensmittelchemie
20146, Grindelallee 117 4357
Fax: 4342

Institut für Physikalische Chemie
20146, Grindelallee 117 3459 / 3449
Apparate 3452
Fax: 3452

Institut für Pharmazie 3470
20146, Bundesstraße 45
Fax: 6573

Department Geowissenschaften

20146, Bundesstraße 55
T: 42838-5230
Fax: 42838-5270
Leiter:
Prof. Dr. Jürgen Oßenbrügge 4909
Stellvertreter:
Prof. Dr. Christian Betzler 5011
Prof. Dr. Michael Schatzmann 5090
Departmentsassistentin:
Dr. Elke Aden 5232
Verwaltung: N.N.

Institute

Institut für Geographie 4963
20146, Bundesstraße 55
Fax: 4981

Mineralogisch-Petrographisches Institut
und Museum 2051
20146, Grindelallee 48
Fax: 2422

Geologisch-Paläontologisches Institut und
Museum 4999
20146, Bundesstraße 55
Fax: 5007

Institut für Bodenkunde
20146, Allende-Platz 2
Apparate 4041 / 4194 / 2008
Fax: 2024

Meteorologisches Institut 5078
20146, Bundesstraße 55
Fax: 5452

Institut für Geophysik 2973
20146, Bundesstraße 55
Fax: 5441

Institut für Meereskunde 2605 / 5449
20146, Bundesstraße 53
Fax: 7063 / 7488

Institut für Biogeochemie und Meeres-
chemie 4993
20146, Bundesstraße 55
Fax: 6347

Zentrum für Meeres und Klimaforschung,
Klima Campus 3773
20146, Bundesstraße 53
Fax: 7488

Forschungsstelle nachhaltige Umweltent-
wicklung 6593, 7008
20146, Bundesstraße 55
Fax: 7009

Department Informatik

22527, Vogt-Kölln-Straße 30
T: 42883-0
Departmentleiter:
Prof. Dr. Norbert Ritter 2402
Vorstand (Lehre):
Prof. Dr. Wolfgang Menzel 2435
Vorstand (Forschung):
Prof. Dr. Christopher Habel 2417
Vorstand (Finanzen):
Prof. Dr. Horst Oberquelle 2429
Planer: Jan von Soosten 2201
Verwaltung:
Annette Morawski 2202

Department Mathematik

20146, Bundesstraße 55
T: 42838-4106
Fax: 42838-4927
Leiter: Prof. Dr. Reinhard Diestel 5154
Stellvertr.: Prof. Dr. Jens Struckmeier
2780-8869
Beauftragter für Studium und Lehre:
Prof. Dr. Armin Iske 5264
Planer: Dipl.-Math.
Helmuth Wolfhagen 4061
Verwaltung: Gunda Prien 4106
John Oltmanns 5164

Die Schwerpunkte und das Zentrum
befinden sich im Geomatikum
20146, Bundesstraße 55

Algebra und Zahlentheorie 5171
Fax: 5190

Analysis und Differenzialgeometrie 5174
Fax: 5190

Geometrie und Diskrete Mathematik 5137
Fax: 2523

Differentialgleichungen und
Dynamische Systeme 5116
Fax: 5117
Optimierung und Approximation 4941
Fax: 5117

Mathematische Statistik und Stochastische
Prozesse 4924
Fax: 4924

Geschichte der Naturwissenschaften,
Mathematik und Technik 2094
Fax: 5260

Zentrum für Modellierung und
Simulation 5108
Fax: 5117

Department Physik

20355, Jungiusstraße 9
T: 42838-4056 / 4057
Fax: 42838-6233
Departmentleiter:
Prof. Dr. Roland Klanner
T: 8998-2558
Stellvertreter:
Prof. Dr. Jochen Bartels
T: 8998-2154
Beauftragte für Studium und Lehre:
Prof. Dr. Daniela Pfannkuche 2391
Planerin: Dipl.-Phys. Irmgard Flick 4057
Verwaltung: N.N.

Institute

Verwaltung der Physikalischen Institute
Jungiusstraße 7920 / 2383
20355, Jungiusstraße 9
Fax: 4056

I. Institut für Theoretische Physik
20355, Jungiusstraße 9 2408
Fax: 6798

Institut für Angewandte Physik
20355, Jungiusstraße 9/9a/11 3203
Fax: 6188

Verwaltung der Physikalischen Institute Bah-
renfeld
22761, Luruper Chaussee 149
T: 8998-2206
Fax: 8998-2196

II. Institut für Theoretische Physik
22761, Luruper Chaussee 149
T: 8998-2230
Fax: 8998-2267

Institut für Experimentalphysik
22761, Luruper Chaussee 149
T: 8998-2208
Fax: 8998-2196 / 2170

Institut für Laser-Physik
22761, Luruper Chaussee 149
T: 8998-5100
Fax: 8998-5190

Verwaltung der Hamburger Sternwarte
21029, Gojenbergsweg 112
T: 42891-4112
Fax: 42891-4198

Zentrum für Bioinformatik

20146, Bundesstr. 43
T: 42838-7373
Fax: 42838-7252

FAKULTÄTSÜBERGREIFENDE EINRICHTUNGEN, ZENTREN UND ZENTRALE BETRIEBS-EINHEITEN

Arbeitsstelle für wissenschaftliche Weiterbildung – AWW – der Universität Hamburg mit Fernstudienzentrum
22527, Vogt-Kölln-Straße 30, Haus E
(Info-Telefon Weiterbildung)
T: 42883-2499
Fax: 42883-2651
(Info-Telefon Fernstudium)
T: 42883-2473
Fax: 42883-2652
Verwaltung:
Renate Piwodda 2474

Regionales Rechenzentrum der Universität Hamburg – RRZ
20146, Schlüterstraße 70
T: 42838-6293
Fax: 42838-6270
Verwaltung
Claudia Beckel 6293

Interdisziplinäres Zentrum für Internationales Finanz- und Steuerwesen – IIFS
20146, Sedanstraße 19
T: 42838-5707 / 5955 / 5956
Fax: 42838-3393
Verwaltung: Elsbeth Fischer 5707

Forschungsschwerpunkt Biotechnik, Gesellschaft und Umwelt – BIOGUM
22609, Ohnhorststraße 18
T: 42816-504 / 505 / 506
Fax: 42816-527

Zentrum für Interdisziplinäre Suchtforschung
20246, Martinistr. 52
T: 42803-5121

Zentrum für Meeres- und Klimaforschung
20146, Bundesstraße 53
T: 42838-5094

Zentrum für Marine und Atmosphärische Wissenschaften
20146, Bundesstraße 53
T: 42838-4206 / 4327

Carl Friedrich von Weizsäcker-Zentrum für Naturwissenschaft und Friedensforschung (ZNF)
20144, Beim Schlump 83, Anmeldung: 2. Stock, Raum 2/025
T: 42838-4335
Fax: 42838-3052

EXZELLENZCLUSTER

„Integrated Climate System Analysis and Prediction“ (CliSAP)
Sprecher: Prof. Dr. Martin Claußen
20146, Bundesstraße 55
T: 42838-3773

SONDERFORSCHUNGSBEREICHE (SFB)

SFB 470: Glycostrukturen in Biosystemen – Darstellung und Wirkung
20146, Martin-Luther-King-Platz 6
Sprecher: Prof. Dr. Joachim Thiem
T: 42838-4241
Fax: 42838-4325

SFB 508: Quantenmaterialien – laterale und hybride Systeme und Cluster
20355, Jungiusstraße 11
Sprecher: Prof. Dr. Detlef Heitmann
T: 42838-5672
Fax: 42838-6332

SFB 512: Tiefdruckgebiete und Klimasystem des Nordatlantiks
20146, Bundesstr. 55
Sprecher: Prof. Dr. Burghard Brümmer
T: 42838-5083
Fax: 42838-5452

SFB 538: Mehrsprachigkeit
20765, Max-Brauer-Allee 60
Sprecherin: Prof. Dr. Monika Rothweiler
T: 42838-3755

SFB 668: Magnetismus vom Einzelatom zur Nanostruktur
20355, Jungiusstraße 11
Sprecher: Prof. Dr. Roland Wiesendanger
T: 42838-5244
Fax: 42838-6188

SFB 676: Teilchen, Strings und frühes Universum Struktur von Materie und Raum-Zeit
22761, Luruper Chaussee 149
Sprecher: Prof. Dr. Jan Louis
T: 8998-2261
Fax: 8998-2267

HAFENCITY UNIVERSITÄT HAMBURG – UNIVERSITÄT FÜR BAUKUNST UND METROPOLEN-ENTWICKLUNG (HCU)

20457, Lohseplatz 1a
T: 42827-2727
Fax: 42827-2728
E-Mail: vorname.name@hcu-hamburg.de

Die HafenCity Universität Hamburg, Universität für Baukunst und Metropolentwicklung, wurde von der Freien und Hansestadt Hamburg zum 1.1.2006 als Zusammenführung von vier Fachbereichen aus drei Hamburger Hochschulen gegründet. Sie ist die einzige Hochschule in Europa, die sich speziell der Forschung und Lehre auf dem Gebiet der gebauten Umwelt und ihren sozialen Bedingungen widmet und die dabei alle zum Verständnis und zur Verbesserung dieser Umwelt notwendigen Fachgebiete unter einem Dach vereint:

Architektur, Bauingenieurwesen, Geomatik und Stadtplanung

Aufgrund dieser disziplinären Breite hat die HafenCity Universität Hamburg die einmalige Chance, neue Lösungsansätze für die wichtigen und drängenden Probleme der gebauten Welt zu entwickeln. Denn zu den unterschiedlich fachlichen Perspektiven und methodischen Kompetenzen kommen inter- und transdisziplinäre Potenziale hinzu.

Gerade diese Optionen will die HCU nutzen um an den Schnittstellen der Disziplinen eine

führende Rolle in Lehre und Forschung, Gestaltung und Entwicklung zu übernehmen. Darüber hinaus begreift sich die HCU als öffentlicher Ort, an dem lebendige Debatten über die städtische Umwelt geführt werden, und an dem die Öffentlichkeit Kooperationspartner für ihre Interessen findet.

Die HCU, die zur Zeit von fünf Standorten aus innerhalb Hamburgs agiert, wird im Zentrum des bedeutenden städtebaulichen Entwicklungsprojekts, der HafenCity Hamburg, in spektakulärer Lage direkt an der Elbe einen Neubau erhalten.

Im Fokus der HCU steht die „Metropole“, denn in den großen Städten und Metropolen konzentrieren sich die baulichen und gesellschaftlichen Herausforderungen des 21. Jahrhunderts – und die Ansatzpunkte für eine nachhaltigen Entwicklung unserer gebauten Umwelt.

Das Studium

• Die HCU bietet qualitativ hochwertige und innovative Bachelor- und Masterstudienprogramme an, die die entscheidenden Grundlagen für etablierte Berufsfelder legen und mit modernen Ausbildungsinhalten und Methoden, die sich über die Grenzen der Disziplinen hinauswagen, auch neuartige Berufsfelder erschließen.

Neben Architektur, Bauingenieurwesen, Geomatik und Stadtplanung werden neue fächerübergreifende Masterstudienprogramme entwickelt: Resource Efficiency in Architecture and Planning (REAP) Städtebau Projektentwicklung und Immobilienmanagement

Die Forschung

– Wissenschaftliches Leitbild der HCU ist eine transdisziplinäre Arbeitsweise, die sich aus den urbanen Lebenswelten und ihrer baulich-räumlichen Dimension heraus entwickelt.

Ihre aktuellen Forschungsschwerpunkte sind:

- Metropolregionen im Wandel
- Metamorphosen der Stadt
- REAP – Ressourceneffizienz in Architektur und Planung
- BauKunst – Bauen zwischen Gestaltung, Gesellschaft, Ökonomie und Technik
- Immobilie und Stadt
- Virtuelle / Digitale Stadt
- Stadt am Wasser

Die Öffentlichkeit

– Die HCU versteht sich als ein Labor für Bauen und Stadtentwicklung und bietet Raum für eine breite Auseinandersetzung mit metropolitenen Zukunftsfragen – ein Ort der Wissenschaft, der Bau- und Stadt-Kultur, der Debatte über Baukunst und die Entwicklung von Metropolen.

Präsidium:

Präsident

Prof. Steven Spier
Büro:

Astrid Holst-Meyhöfer 2727

Persönliche Referentin:
Natascha Tummelley 2735

Vizepräsidenten

Lehre
Prof. Dr. Bernd Kritzmann
Wissenschaftliche Mitarbeiterin:
Nicki Fleischmann 5092

Forschung
Prof. Dr. Jörg Knieling
Wissenschaftliche Mitarbeiterin:
Ellen Fiedelmeier
T: 42878-3613

Kanzler

Niels Helle-Meyer
Büro:
Kerstin von Stengel 2727
Referat f. Organisation u. Planung:
Frauke Nordmann 2736

Referat für Universitätsentwicklung:
Joachim Thiel 2731

Referat für Kommunikation: Öffentlichkeit
Medien Alumni 2730
Bettina Scharrelmann

International Office:
Christa Brück: 4306

Studierenden-Infothek

Udo Ahrend 5354
Carsten Voss 5355

Front-Office der Universitätsverwaltung

Dieter Maaß 5684
Anja Nommsen 5065
Panagiotis Papachristos 5685
Bernd Schröder 5151

HOCHSCHULE FÜR ANGEWANDTE WISSENSCHAFTEN HAMBURG (HAW HAMBURG)

Eine moderne Hochschulausbildung mit hoher Qualität in international ausgerichteter, anwendungsorientierter Lehre, Forschung und Entwicklung – das ist das Markenzeichen der HAW Hamburg, der größten praxisorientierten Hochschule im Norden. Die Vielseitigkeit der Ausbildung in unseren Fakultäten – von Design, Medien und Information über Life Sciences, Technik und Informatik, Soziale Arbeit und Pflege sowie Wirtschaft und Public Management – fördert nicht nur Kreativität, sondern auch interdisziplinäres, teamorientiertes Arbeiten. Wir vermitteln solides Grundlagenwissen und aktuelles Know-how. Unsere Studierenden erwerben Methodenwissen, überfachliche Schlüsselkompetenzen und lernen den selbstverständlichen Umgang mit modernen Informationstechnologien.

Wir entwickeln Problemlösungen für viele Herausforderungen der Zukunft und sind engagierter Partner von Wirtschaft, Politik und Gesellschaft – nicht nur in der Metropolregion Hamburg. Drei Stiftungsprofessuren renommierter Unternehmen in den letzten anderthalb Jahren – DaimlerChrysler, Airbus und Otto Group – dokumentieren diese Partnerschaft. Unsere Studiengänge, alle mit Bachelor-/Master-Abschluss nach internationalem Standard und mit bewährten Praxisanteilen, bieten eine hoch qualifizierte Ausbildung – gefördert durch Forschung und Entwicklung. Unsere ProfessorInnen haben

langjährige Praxiserfahrung in Industrie, Wirtschaft und öffentlichen Einrichtungen. Das ermöglicht den Absolventinnen und Absolventen der HAW Hamburg, Probleme wissenschaftlich fundiert und praxisgerecht zu lösen. Sie sind bestens gerüstet für die Herausforderungen der Zukunft.

Die Herausbildung persönlicher – fachlicher wie sozialer – Kompetenz steht im Mittelpunkt unserer Ausbildung. Der Studienerfolg wird gewährleistet durch eine gute Beratung und Betreuung durch ProfessorInnen, seminaristischen Unterricht in kleinen Gruppen und eine enge Verbindung zur Praxis. Unsere ProfessorInnen, als Experten gefragt, verfügen über langjährige Berufserfahrung; Lehrbeauftragte aus den Berufsfeldern setzen aktuelle Akzente. Interdisziplinäre Projekt- und Abschlussarbeiten in Kooperationen mit Unternehmen sowie Praxisphasen bringen unsere Studierenden in direkten Kontakt mit den Anforderungen des beruflichen Alltags, den sie nach ihrem Abschluss direkt aufnehmen können. Aktuelle Fragestellungen angewandter Forschung und Entwicklung, meist in enger Kooperation mit der Wirtschaft entwickelt, werden auch in die Lehre implementiert.

Die HAW Hamburg ist eine internationale Hochschule. Die internationalen Beziehungen haben für uns einen hohen Stellenwert. Die langjährige, erfolgreiche Partnerschaft mit der University of Shanghai for Science and Technology (USST) in China ist beispielgebend. Rund 15 % der ca. 12.000 Studierenden der HAW Hamburg kommen aus dem Ausland – aus rund 100 Ländern der Welt. Wir führen Kulturen zusammen und ermöglichen internationalen und interdisziplinären Austausch.

Die Hochschule für Angewandte Wissenschaften Hamburg gliedert sich in die Hochschulleitung und -verwaltung, vier Fakultäten, das An-Institut für Verpackungssysteme BFSV, den Hochschulübergreifenden Studiengang Wirtschaftsingenieurwesen (mit UniHH), das Weiterbildungszentrum WINQ e.V., das Zentrale Praktikantenamt und die Sommerakademie Pentiment.

Das Studierendenzentrum am Campus Berliner Tor (Stiftstraße 69) fasst alle Services rund ums Studium zusammen: Zentrale Studienberatung, Studentensekretariat und Prüfungsamt, Studentische Rechtsangelegenheiten, Akademisches Auslandsamt / International Office, team-studieneinstieg und CareerService.

Das Servicetelefon für alle Fragen rund ums Studium
T: 040 80907 1740
ist von Mo – Fr, 9 bis 16 Uhr erreichbar.
Anfragen per E-Mail an:
info@haw-hamburg.de
Zentrale Rufnummer für die HAW Hamburg:
42875-0

Hochschulleitung und -verwaltung
Postanschrift:
20014, Postfach 10 20 31
Hausanschrift:
20099, Berliner Tor 5
T: 42875-0
Fax: 42875-9149
E-Mail Verwaltung:
vorname.nachname@haw-hamburg.de
Internet: www.haw-hamburg.de

Präsidium

Präsident
Prof. Dr. Michael Stawicki 9001
Fax: 9009

Vizepräsident
Prof. Dr. Helmut Laberenz 9004
Fax: 9009

Vizepräsidentin
Prof. Dr. Monika Bessenrodt-Weberpals 9005
Fax: 9009

Kanzler
Bernd Klöver 9003
Fax: 9009

Präsidialbüro
Leitung
Wiebke Henschen 9006
Fax: 9009

Sekretariat
Helga Schaper 9001
Ilinca Jandl 9002
Fax: 9009

Presse und Kommunikation

Pressereferentin
Dr. Katharina Jeorgakopulos 9132
Fax: 9019
E-Mail: presse@haw-hamburg.de

Öffentlichkeitsreferent
Dr. Ralf Schlichting 9007
Fax: 9019
E-Mail: kommunikation@haw-hamburg.de

Gleichstellungsbeauftragte
Christiane Prochnow-Zahir 9060

Innenrevision
Heino Bork 9017

Hochschulentwicklung, Recht und Forschung
20099, Berliner Tor 5
Leitung
N.N. 9020
Fax: 9009

Personalservice
Leitung: Christiane Arpe 9050

Finanz- und Rechnungswesen
Leitung
Xiaogang Gerns 9044

Baumanagement
Mike Friedrichsen 9094

Forschung / Transfer
Leitung
Ralf Behrens 9130
Informationstechnik
Service Center
Leitung
Jörg Möller 9070
Holger Stoltenberg 8883

Personalrat
Vorsitzender
Joachim Fuchs 9120
Fax: 9129

Studierendenzentrum
20099, Stiftstraße 69
T: 42875-0

Leiter
Jens Leichsenring 9040

Studentensekretariat und Prüfungsamt
Leitung
Doreen Klopsch 9150

Zentrale Studienberatung
Leitung
Jutta Kast 9112

Akademisches Auslandsamt /
International Office
Leitung
Dr. Reinhold Billstein 9180

Arbeitsstelle Studium und Didaktik
20099, Stiftstraße 69
Dr. Albrecht Hatzius 7655

Allgemeiner Studierenden- Ausschuss (AStA) der HAW Hamburg

20099, Berliner Tor 11
T: 440922
Fax: 4103080

FAKULTÄTEN

Fakultät Design, Medien und Information

20087, Armgartstraße 24
Dekanin: Prof. Dorothea Wenzel
T: 42875-4635
Fax: 4699
E-Mail: dmi@haw-hamburg.de

Prodekane:
Prof. Bernd Mölk-Tassel 4823
Prof. Dr. Roland Greule 7664
Prof. Dr. Ute Krauß-Leichert 3653 / 3604
Prof. Dr. Nils Martini 7600
Prof. Dr. Wolfgang H. Swoboda 3625

Geschäftsführer:
Kai Vehling 4882

Department Design

20087, Armgartstraße 24
22089, Wartenau 15
Leiter
Prof. Bernd Mölk-Tassel 4717
Stellvertr. Leiterin
Prof. Heike Grebin 4885

Studiengänge Illustration (BA), Kommunikationsdesign (BA), Modedesign, Kostümdesign und Produktdesign Textil (BA), Bekleidung – Technik und Management (BA), Multichannel Trade Management in Textile Business (MA)

–Pentiment“ – Internationale Sommerakademie für Kunst und Gestaltung, Weiterbildung für Künstler durch Künstler
T: 42875-4617
Fax: 4609
E-Mail: office@pentiment.de

Department Information

20099, Berliner Tor 5
Leiterin
Prof. Dr. Ute Krauß-Leichert 3604
Stellvertr. Leiter
Prof. Dr. Franziskus Geeb 3642
Verwaltung
Sabine Witting 3623

Studiengänge: Bibliotheks- und Informationsmanagement (BA), Medien und Information (BA), Informationswissenschaft und -management (MA)

Department Technik

20099, Stiftstraße 69
Leiter
Prof. Dr. Nils Martini 7600
Stellvertr. Leiter
Prof. Dr. Roland Greule 7664
Verwaltung
Monika Seidewitz 7615

Studiengänge: Media Systems (BA), Medientechnik (BA)

Fakultät Life Sciences

21033, Lohbrügger Kirchstraße 65
Dekan
Prof. Dr. Claus-Dieter Wacker 6400
Fax: 6499
E-Mail: dekanat-ls@haw-hamburg.de

Prodekane
Prof. Dr. Michael Häusler 6400
Prof. Dr. Christoph Wegmann 6400
Geschäftsführerin
Dr. Petra Seling-Biehusen 6403

Department Biotechnologie

Leiter
Prof. Dr. Birger Anspach 6251
Stellvertr. Leiter
N.N.

Studiengänge: Biotechnologie / Biotechnologie (BA)(MA)

Department Gesundheitswissenschaften

Leiter
Prof. Dr. Joachim Westenhöfer 6124
Stellvertr. Leiter
N.N.

Studiengänge: Health Sciences (BA/MA), Public Health (MA)

Department Medizintechnik

Leiter
Prof. Dr. Friedrich Ueberle 6291
Stellvertr. Leiter
N.N.

Studiengänge: Medizintechnik / Biomedical Engineering (BA/MA), Hazard Control (BA), Rescue Engineering (BA)

Department Ökotrophologie

Leiterin
Prof. Ulrike Arens-Azevedo 6111
Stellvertr. Leiter
N.N.

Studiengänge: Ökotrophologie (BA), Food Sciences (MA)

Department Umwelttechnik

Leiter
Prof. Dr. Heinrich Kühle 6231
Stellvertr. Leiter
N.N.

Studiengänge: Environmental Engineering (BA/MA)

Department Verfahrenstechnik

Leiter
Prof. Dr. Martin Geeseke 6267
Stellvertr. Leiter
N.N.

Studiengänge: Verfahrenstechnik / Process Engineering (BA/MA)

Fakultät Technik und Informatik

20099, Berliner Tor 7 (-21)
Dekan: Prof. Dr. Michael Jeske
T: 42875-8000
Fax: 42875-8309
E-Mail: dekanat-ti@haw-hamburg.de

Prodekane:
Prof. Dr. Reinhard Völler 8002
Prof. Dr. Holger Watter 8001
Geschäftsführerin:
Angela Trötschel 8317
Sekretariat: Doris Röper 8010

Fakultätsübergreifender Studiengang Mechatronik (BA)
Studiengangskordinator
Prof. Dr.-Ing. Thomas Frischgesell 8602
Sekretariat
Iris Tsiropoulos 8601

Department Fahrzeugtechnik und Flugzeugbau

20099, Berliner Tor 9
Leiter
Prof. Dr. Alois Kammerl 7850
Stellvertr. Leiter
Prof. Dr. Hartmut Zingel 7852
Verwaltung
Michaela Kroll 7866

Studiengänge: Fahrzeugbau (BA/MA), Flugzeugbau (BA/MA)

Department Informatik

20099, Berliner Tor 7
Leiterin
Prof. Dr. Bettina Buth 8400
Stellvertr. Leiter
Prof. Dr. Olaf Zukunft 8150

Studiengänge: Angewandte Informatik (BA), Informatik (MA), Technische Informatik (BA), European Computer Science (BA).

Department Informations- und Elektrotechnik

20099, Berliner Tor 7
Leiter
Prof. Hans Peter Kölzer 8331
Stellvertr. Leiter
Prof. Dr. Franz Schubert 8335

Studiengänge: Informations- und Elektrotechnik (BA, auch dual), Information Engineering (BA/MA), Mikroelektronische Systeme (MA)

Department Maschinenbau und Produktion

20099, Berliner Tor 21
Leiter
Prof. Dr. Helmut Horn 8600
Stellvertr. Leiter
Prof. Dr. Thomas Frischgesell 8674
Sekretariat
Karin Krämer 8601

Studiengänge: Maschinenbau / Energie- und Anlagensysteme (BA / auch dual), Maschinenbau / Entwicklung und Konstruktion (BA, auch dual), Produktionstechnik und -management (BA, auch dual/MA), Innovative Energiesysteme (MA); Berechnung und Simulation Mechanischer Systeme (MA)

Fakultät Wirtschaft und Soziales

20099, Berliner Tor 5 und Saalandstraße 30
Dekan: Prof. Dr. Karl-Heinz Boeßenecker
T: 42875-6927
Fax: 42875-6999
E-Mail: dekanat-sp@haw-hamburg.de

Prodekane:
Prof. Dr. Knut Dahlgaard 7097
Prof. Dr. Thomas Bradtke 6900
Prof. Dr. Walter Frerichs 7700
Prof. Dr. Jürgen Hille 7005
Geschäftsführung:
N.N.

Department Pflege und Management

Leiterin
Prof. Petra Weber 7071
Stellvertr. Leiter
N.N.

Studiengänge: Pflegeentwicklung und Management (BA), Pflege (BA, auch dual), Sozial- und Gesundheitsmanagement (MBA)

Department Public Management

20099, Berliner Tor 5
Leiter
Prof. Dr. Josef Konrad Rogosch 7701
Stellvertr. Leiter
Prof. Dr. Thomas Pfahler 7715
Verwaltung
Elke Jander 7702
Nicole Soltwedel 7704

Studiengang: Public Management (BA dual)

Department Soziale Arbeit

Leiter
Prof. Dr. Manfred Neuffer 7050
Stellvertr. Leiterin
Prof. Ulla Biebrach-Plett 7000
Verwaltung
Doris Weu 7041

Studiengang: Soziale Arbeit (BA/MA), Bildung und Erziehung in der Kindheit (BA)

Department Wirtschaft

20099, Berliner Tor 5
Leiter
Prof. Dr. Stefan Boll 6987
Stellvertr. Leiter
Prof. Dr. Werner Röhrs 6938
Verwaltungsleiter
Ralf Thomas Link 6975

Studiengänge: Außenwirtschaft / Internationales Management (BA), Logistik/Technische Betriebswirtschaftslehre (BA), Marketing / Technische Betriebswirtschaftslehre (BA), International Business an Logistics (MA), International Business an Marketing (MA), Multichannel Trade Management in Textile Business (MA)

Hochschulübergreifender Studiengang Wirtschaftsingenieurwesen (D) der Universität Hamburg und der Hochschule für Angewandte Wissenschaften Hamburg

Lohbrügger Kirchstraße 65
21033 Hamburg
T: 42838-6053
Fax: 42875-6099

Vorsitzender der Gemeinsamen Kommission Wirtschaftsingenieurwesen
Prof. Dr. Hartmut Stadler

T: 42875-5338
Stellvertreter
Prof. Dr.-Ing. Christopf Lechner
T: 42875-6071
Verwaltung:
Carina Schmidt
T: 42875-6053

EQA - Betriebseinheit Evaluation, Qualitätsmanagement, Akkreditierung
Berliner Tor 5
D-20099 Hamburg
info@eqa.haw-hamburg.de
Fax: +49.40.428 75-9009

EQA ist eine unabhängige Serviceeinrichtung für quantitative und qualitative empirische Befragungsmethoden. Die Betriebseinheit konzipiert Datenerhebungen für die HAW Hamburg und externe Auftraggeber.

Institut für Beratung, Forschung, Systemplanung, Verpackungsentwicklung und -prüfung (BFSV) an der HAW Hamburg

21033, Lohbrügger Kirchstraße 65
T: 42875-6046
Fax: 721 63 78
E-Mail: institut@bfsv.de
Internet: www.bfsv.de
Leiter
Prof. Dr. Henning Kontny 6046

Das Institut berät, wie Güter und Packstücke Versand, Lagerung und Umschlag schadlos überstehen. Es erstellt Gutachten in Schadensfällen und verfügt über öffentlich bestellte und vereidigte Sachverständige für Verpackungen gefährlicher Güter. Es forscht auch auf dem Gebiet der Logistik und bietet Fortbildungsseminare rund um die Verpackung an.

Weiterbildungszentrum

WINQ e.V.
20099, Berliner Tor 5
T: 42875-7575
Fax: 42875-7599
E-Mail: info@winq.de
Geschäftsführer
Afschin Meschkat 7500

Das Weiterbildungszentrum WINQ bietet Berufstätigen zwei- bis viersemestrige Kontaktstudiengänge sowie Einzelkurse an und fördert die Fortbildung des Personals der HAW Hamburg.

Zentrum für Praxisentwicklung ZEPRA

22303, Saarlandstraße 30
T: 42875-7047
Fax: 42875-7009
Leiter
Prof. Dr. K.-H. Boeßenecker 6927

Das Zentrum für Praxisentwicklung ZEPRA der Fakultät Wirtschaft und Soziale Arbeit HAW Hamburg ist vermittelnde Instanz zwischen der Praktikumsstellen im Bereich der sozialen Arbeit und der Hochschule und bietet darüber hinaus vielfältige Weiterbildung an.

HOCHSCHULE FÜR BILDENDE KÜNSTE

22081 Hamburg, Lerchenfeld 2
Tel: 428989-272 (Loge)
Fax: 428989-271 (Loge)
Internet: www.hfbk.de

HVV: U2 Mundsburg, 25 Uferstraße

Die Hochschule für bildende Künste (HFBK) ist eine künstlerisch-wissenschaftliche Hochschule. Mit ihrem breiten Fächerangebot bietet sie die Möglichkeit einer übergreifenden künstlerischen und wissenschaftlichen Qualifizierung. Die Studierenden arbeiten in Studios und werden von Lehrenden in Seminaren, Einzel- und Gruppengesprächen intensiv betreut. Ziel der Ausbildung ist es, die Studierenden zu befähigen, in allen künstlerischen Disziplinen neue Fragestellungen aufzuwerfen und innovative Lösungen zu erarbeiten. Selbstbestimmte künstlerische Auseinandersetzungen sowie projektbezogene und experimentelle Arbeitsweisen stehen dabei im Mittelpunkt.

Im konsekutiven Bachelor-/Master-Studiengang »Bildende Künste« der HFBK sind sämtliche Studienschwerpunkte von Bildhauerei, Bühnenraum, Design, Film und Digitales Kino, Grafik/Typografie/Fotografie, Malerei/Zeichnen, Theorie und Geschichte bis zu Zeitbezogene Medien miteinander verknüpft. Das Studium verlangt von den Studierenden, ihren singulären Fragestellungen zu folgen, und eröffnet durch die grundsätzlich interdisziplinäre Studienstruktur zugleich einen weiten Horizont für künstlerische Ansätze und Lösungen.

Der Intensität der freien künstlerischen Lehre entsprechend, folgt das Studium keinem starren Curriculum, keiner rigiden Abfolge aufeinander aufbauender Inhalte.

Das wissenschaftliche Angebot ermöglicht kunst- und kulturtheoretische, ästhetische, kunsthistorische und medien-spezifische Studien, die auf unterschiedlichen Wegen Eingang in die künstlerischen Produktionen finden oder zu einem wissenschaftlichen Abschluss führen können. Nicht zuletzt befähigt es die Studierenden, ihre Entwicklungsvorhaben präzise zu durchdenken, theoretisch zu vertiefen, reflektiert darzulegen und überzeugend zu präsentieren. Eine Promotion zum »Dr. phil. in art.« ist möglich. In den zahlreichen künstlerischen Werkstätten werden überdies Kenntnisse aus den Material- und Anwendungsgebieten des jeweiligen Werkbereichs vermittelt und die notwendigen handwerklichen und technischen Fertigkeiten geschult.

Als aktiver Teil einer kulturellen Öffentlichkeit wirkt die Hochschule mit vielfältigen Kooperationen auf aktuelle künstlerische Entwicklungen ein, initiiert Debatten und stößt Diskussionen und Entwicklungen an. In diesem Rahmen bilden die internationalen Kooperationen einen besonderen Schwerpunkt. Es bestehen diverse Partnerschaften mit ausländischen Hochschulen, die sich in Lehraufträgen für internationale Künstlerinnen und Künstler sowie im Austausch und in der Zusammenarbeit von Lehrenden und Studierenden im internationalen Rahmen dokumentieren.

Präsidium

Präsident
Martin Köttering 201 / 202
Fax: 208

Vizepräsidentin
Prof. Dr. Hanne Loreck 319

Vizepräsident
Raimund Bauer 506 / 344

Kanzler
Horst-Volkert Thiel 203 / 204
Fax: 390
E-Mail: horst-volkert.thiel@hfbk.hamburg.de

Persönliche Referentin des Präsidenten
Sabine Boshamer 205
Fax: 390
E-Mail: sabine.boshamer@hfbk.hamburg.de

Verwaltung
Kommunikation & Veranstaltungen
Leitung
Dr. Andrea Klier 207
Fax: 206
E-Mail: andrea.klier@hfbk.hamburg.de

Pressesprecherin
Sabine Boshamer 205
Fax: 390
E-Mail: presse@hfbk.hamburg.de

Studiengangplanung und -entwicklung
Steffen Voigt 388
Fax: 260
E-Mail: steffen.voigt@hfbk.hamburg.de

Personal- und Wirtschaftsangelegenheiten
Horst-Volkert Thiel 203
Fax: 390
E-Mail: horst-volkert.thiel@hfbk.hamburg.de

Gebäude- und Bauangelegenheiten
Till Bingel 351
E-Mail: tillmann.bingel@hfbk.hamburg.de

Servicebüro, Hochschulgremien und Wahlen
Frank Richters 269
Fax: 377
E-Mail: frank.richters@hfbk.hamburg.de

Bibliothek
Elisabeth Wilker 329

Personalrat der Hochschule
Rainer Korsen 249 / 413
E-Mail: korsen@hfbk-hamburg.de

Organe der Hochschule

Hochschulsenat
Vorsitzender
Martin Köttering 201 / 202

Studienschwerpunktsausschüsse
Studienschwerpunkt Bildhauerei
Vorsitzende
Prof. Pia Stadtbäumer 367

Studienschwerpunkt Malerei/Zeichnen
Vorsitzender
Prof. Werner Büttner 323

Studienschwerpunkt Zeitbezogene Medien
Vorsitzender
Prof. Dr. Matthias Lehnhardt 305

Studienschwerpunkt Bühnenraum
Vorsitzender
Prof. Raimund Bauer 504 / 344

Studienschwerpunkt Design
Vorsitzender
Prof. Lutz Pankow 311

Studienschwerpunkt Film/digitales Kino
Vorsitzender
Prof. Udo Engel 406

Studienschwerpunkt Grafik/Typografie/Fotografie
Vorsitzender
Prof. Wigger Bierma 301

Studienschwerpunkt Theorie/Geschichte
Koordinatorin
Prof. Dr. Michaela Ott 352

Allgemeiner Studentenausschuss (ASTA)
22081 Hamburg, Lerchenfeld 2
Tel: 428989-317
Fax: 428989-271
E-Mail: asta@hfbk.de

HOCHSCHULE FÜR MUSIK UND THEATER

20148, Harvestehuder Weg 12
T: 428482-01
Fax: 428482-666
E-Mail: vorname.name@hfmt.hamburg.de
Internet: www.hfmt-hamburg.de

Informationen zum Studium

unter: info@hfmt.hamburg.de

Ausbildung in Musik, Theater und Wissenschaft

Die Hochschule bietet eine künstlerisch-wissenschaftliche Ausbildung in allen klassischen Bereichen der Musik (Instrumentalmusik, Kirchenmusik sowie Komposition / Theorie, Dirigieren und Chorleitung, Jazz), aber auch in stärker wissenschaftlich geprägten Bereichen wie z. B. Musikpädagogik und Musikwissenschaft an. In der 2005 neu gegründeten *Theaterakademie* werden Regisseure für Oper und Schauspiel, Dramaturgen, Lied- und Opernsänger und Schauspieler ausgebildet. Nach erfolgreichem Studium stehen am Ende Bachelor- bzw. Masterabschlüsse, sowie zusätzlich im instrumentalen und vokalbereich das Konzertexamen. Die derzeit 31 Studiengänge - 28 im grundständigen und 3 im weiterbildenden Bereich - sind drei Studiendekanaten zugeordnet.

Die Hochschule hat den Status einer künstlerisch-wissenschaftlichen Hochschule mit Promotionsrecht.

Profil durch besondere Studienangebote

Die Ausbildung der gegenwärtig ca. 700 Studierenden ist durch höchsten künstlerischen Anspruch, Praxisbezug, Bedarfsorientierung und möglichst vielseitige Qualifikation gekennzeichnet. Zu den besonderen Studienangeboten zählen z. B. Regie für Oper und Schauspiel, Dramaturgie, Kammermusik, Liedgestaltung, Populärmusik, Jazz, Musikwissenschaft, Elementare Musikpädagogik, Computermusik und Multimediale Komposition, Musiktherapie und Kultur- und Medienmanagement – letzteres seit kurzem auch als Fernstudium.

Forum

Das Zentrum künstlerischer Präsentationen bildet das –Forum“, ein professionell ausgestattetes Theater mit 460 Plätzen, versenkbarem Orchestergraben sowie einem auf umfassende Theaterbedarfe zugeschnittenem Beleuchtungssystem.

„Vier-Sparten-Haus“ mit ca. 300 Veranstaltungen pro Jahr

Mit ihrem Spielplan aus Sprechtheater, Musiktheater, Konzerten und wissenschaftlichen Präsentationen positioniert sich die Hochschule im Kulturleben als ein innovatives „Vier-Sparten-Haus“.

Mit ca. 300 hochschuleigenen und externen Veranstaltungsangeboten pro Jahr ist die Hochschule eine der größten Kulturträgerinnen in Hamburg und Umgebung. Dazu zählen Opern- und Schauspiel-Aufführungen, Chor- und Orchesterkonzerte, Kammermusik und Liederabende, Veranstaltungen mit Aktueller Musik, Jazzworkshops, Ringvorlesungen zu bestimmten Themen oder Kongresse. In der Veranstaltungsreihe –Junges Forum Musik und Theater“ werden pro Spielzeit mehrere Opern- und Schauspielinszenierungen von Studierenden auf die Bühne gebracht.

Zahlreiche Veranstaltungen der Hochschule sind kostenlos und bieten Gelegenheit, die Studierenden schon bei ihren ersten öffentlichen Auftritten zu erleben, so z. B. in den wöchentlichen Studiokonzerten (im Semester jeweils mittwochs, 19 Uhr).

Den aktuellen *Spielplan* der Hochschule finden Sie unter www.hfmt-hamburg.de unter dem Stichwort „Veranstaltungen“.

Externe Veranstaltungen

Die Hochschule fördert den Praxisbezug ihrer Ausbildung u. a. durch die Vermittlung von künstlerischen Veranstaltungen. Zahlreiche Konzertreihen sind inzwischen fester Bestandteil im kulturellen Leben Hamburgs, wie z. B. „Stars von Morgen“ (Konzerte im Harburger Rathaus), „Sonntagskonzerte in der Deichstraße“ oder die Schlosskonzerte in Ludwigslust.

Alle Bereiche der Hochschule sind hier eingebunden, vom Jazz bis zum heiteren Operettenquerschnitt, von der Tafelmusik bis zu abendfüllenden Programmen. Die Hochschule bietet sich damit als Partnerin für eine Vielzahl künstlerischer Veranstaltungen und musikalischer Umrahmungen zu allen Anlässen an. (Kontakt: Martina Kurth, T: 428482-578).

Präsidium

Präsident
Prof. Elmar Lampson 582 / 583
Büro: Helen Ahlburg

Vizepräsident
Prof. Dr. Michael von Troschke 585

Referentin für Rechtsangelegenheiten und Studienplanung; Öffentlichkeitsarbeit
Gabriele Bastians 587

Vermittlung von künstlerischen Veranstaltungen und Kulturprogrammen
Martina Kurth 578

Kanzler
Bernd Lange 581

Verwaltung
Akademische Angelegenheiten (Studierenden- und Prüfungsverwaltung, Service für die akademischen Einrichtungen, Wahlen)
Frank Gaebler 580

Studierenden- und Prüfungsverwaltung
Renate Griese 593

Christoph Haase 591

Sonja Hasch 107

Silke Möhl 406

Regina Pooch 497

Arndt Reinhardt 577

Lisa Tekolf 579

Verwaltungsangelegenheiten (Allgem. Verwaltung, Organisation, Personal, Bau, Hausverwaltung, Betriebstechnik)
Sabine Bühring 403

Steuerung (Planungs- und Strukturangelegenheiten, Controlling, Finanz- und Rechnungswesen, IuK-Planung)
Jörg Maaß 499

Zentrale Einrichtungen

Hochschulbibliothek
Silke Brose, Maike Arnemann 596
E-Mail: bibhfmt@public.uni-hamburg.de

Veranstaltungen, Kooperationen
Thomas Siebenkotten 769
E-Mail: veranstaltungen@hfmt.hamburg.de

N.N. 765

Svetlana Wittner 576

Kartenverkauf für Veranstaltungen der Hochschule nur an den Kartenvorverkaufsstellen

International Office
Prof. Dr. von Troschke
Büro: Tanja Noters 415
E-Mail: international@hfmt.hamburg.de

Personalrat der Hochschule
Vorsitzende
Grete Terkatz 420

Hochschulsenat
Vorsitzender
Prof. Elmar Lampson

Studiendekanate

Studiendekanat I

Künstlerische Studiengänge:
Komposition / Theorie Instrumentalstudien-
gänge Dirigieren Jazz Kirchenmusik
Studiendekan
Prof. Frederik Schwenk
Büro: Bettina Bachmann
T: 428482-593
Büro Populärmusik
Katja Bottenberg
T: 428482-574

Studiendekanat II

Künstlerische Studiengänge:
Theaterakademie mit Gesang, Oper, Regie
Musiktheater, Regie Schauspiel, Schauspiel,
Dramaturgie
Studiendekan
Prof. Michael Börgerding
Büro:
Irene Bußmann
T: 42838-4140
22765, Friedensallee 9 (Zeisehallen)

Koordination Regie Musiktheater
Katharina Oberlik
T: 42838-4164
22765, Friedensallee 9 (Zeisehallen)
Koordination Regie Schauspiel, Drama-
turgie
Dr. Susanne Schlicher
T: 42838-4159
22765, Friedensallee 9 (Zeisehallen)
Koordination Projekte Theaterakademie
Andrea Tietz
T: 42838-4146
22765, Friedensallee 9 (Zeisehallen)
Koordination Schauspiel
Marc Letzig
T: 428482-008
20148, Harvestehuder Weg 12
Koordination Gesang und Oper
Mascha Wehrmann
T: 428482-01

Studiendekanat III

Wissenschaftliche und pädagogische Stu-
diengänge:
Lehrämter Musikpädagogik Kultur- und Me-
dienmanagement Musiktherapie Musikwis-
senschaft / Promotion
Studiendekan:
Prof. Dr. Wolfgang Hochstein
Büro: Christoph Haase 591
Institut für Kultur- und Medienmanagement

Direktor:
Prof. Dr. Friedrich Look 001
Büro: Waltraut Arp 528
E-Mail:
kulturmanagement@hfmt.hamburg.de
Institut für Musiktherapie
Direktor:
Prof. Dr. Hans-Helmut Decker-Voigt 554
Büro: Sabine Sieg

Allgemeiner Studentenausschuss (AStA) der HfMT

20148, Harvestehuder Weg 12
T: 4103923
Fax: 4107224
E-Mail: hfmt.asta@gmx.de

TECHNISCHE UNIVERSITÄT HAMBURG-HARBURG

Die TUHH ist eine der jüngsten und erfolgreichsten Universitäten in Deutschland. Die Pläne für eine Technische Universität im Süderelbe-Raum reichen bis in die 20er Jahre zurück. 50 Jahre später, 1978, wurde die TUHH - mit dem Ziel, den Strukturwandel der Region zu fördern - Wirklichkeit.

Zwischen 1982 und 2005 ist auf dem TU-Campus in Hamburgs Süden ein architektonisch reizvolles Ensemble von Gebäuden entstanden, die sich natürlich in die Parklandschaft einpassen. Mit der Verbindung des Schönen mit dem Funktionalen hat die Universität städtebauliche Zeichen gesetzt.

1980 wurde der Forschungsbetrieb aufgenommen, 1982/83 die Lehrtätigkeit. Heute arbeiten rund 100 Professorinnen und Professoren und 1.150 Mitarbeiterinnen und Mitarbeiter (davon 500 wissenschaftliche, inklusive der Drittmittelstellen) an der TUHH. Bei rund 4.500 Studierenden eröffnet sich ein hervorragendes Betreuungsverhältnis. Auf dem Campus ist vielfältiger Raum für Begegnungen und fruchtbaren Gedankenaustausch. Die Stimmung ist einfach zu beschreiben: Jung, innovativ, unkonventionell, originell und kreativ - eine ideale Atmosphäre für die Entwicklung neuer Ideen in den Ingenieurwissenschaften.

Die Gründungsprinzipien der TUHH sind in Deutschland einzigartig: Forschungspriorität, Interdisziplinarität, Innovation, Regionalität sowie Internationalität sind verpflichtende Grundlagen für unser Handeln. Im Mittelpunkt der Forschung, der Lehre und des Technologietransfers steht das Leitmotiv, Technik für die Menschen zu entwickeln.

Die TUHH ist eine wettbewerbsorientierte, unternehmerisch handelnde Hochschule mit hohem Leistungs- und Qualitätsanspruch. In Deutschland genießt die TUHH den Ruf eines Impulsgebers für Reformen und Neuerungen, die inzwischen von vielen anderen Hochschulen übernommen wurden. Im Vordergrund steht für die TUHH der Service für ihre Studierenden im Rahmen einer exzellenten und anspruchsvollen Ausbildung, hervorragenden Studienbedingungen mit einer sehr guten Betreuung sowie dem Anspruch einer dauerhaft guten Beziehung zu ihren Absolventinnen und Absolventen.

Technologietransfer voranzutreiben und mit regionalen Unternehmen eng zu kooperieren ist eines der Ziele, welches 1992 zur erfolgreichen Gründung der Tochtergesellschaft TU

Technologie GmbH, kurz: TuTech, heute TuTech Innovation GmbH (s. u. Unternehmen, Stiftungen und Vereine unter staatlichem Einfluss) geführt hat.

Mehr als Ingenieure: die Global Engineers des NIT mit den Abschlüssen MBA/Master of Technology Management und MBAs in Logistics Management der Kühne School of Logistics and Management

Durch die Gründung des Northern Institute of Technology (NIT) im Juli 1998 zeigte die TUHH wiederum einen neuen Weg zu einem international konkurrenzfähigen Bildungsangebot auf. Mit einem in Deutschland einzigartigen Modell der Public Private Partnership bieten die staatliche TUHH und das durch führende Unternehmen finanzierte NIT einen englischsprachigen Doppel-Studiengang ein. In nur zwei Jahren führt er zu einem Master of Science (M.Sc.) in Ingenieurwissenschaften und zu einem MBA/Master in Technology Management. Das Lehrangebot in Management und Recht, Soft Skills und Sprachwissenschaften qualifiziert besonders ambitionierte und leistungsstarke Studierende aus aller Welt als potenzielle Nachwuchsführungskräfte für global agierende Industrieunternehmen.

Die jüngste Tochter der TUHH, die Kühne School of Logistics and Management bietet ein einjähriges englischsprachiges Studienprogramm zum Master of Business Administration in Logistics an. Das international ausgerichtete Programm bereitet gezielt auf die zukünftigen Management-Herausforderungen in der Logistik vor. Professorinnen und Professoren renommierter Universitäten sowie Dozentinnen und Dozenten führender Unternehmen unterrichten und gewährleisten ein hohes Niveau in der Lehre. Die Kühne School wird dank der großzügigen Förderung der Kühne Stiftung die Business School der Technischen Universität Hamburg-Harburg.

Vorrang für die Forschung

Die Aufgabe der TUHH, vorrangig Forschung zu betreiben, hat ihr Profil entscheidend geprägt. Zusätzlich zu dem öffentlichen Etat von rund 56 Mio Euro wirbt die TUHH jährlich rund 13 Mio Euro an Drittmitteln, und in Zusammenarbeit mit der TuTech Innovation GmbH weitere rund 10 Mio Euro an zusätzlichen Forschungsgeldern ein. Die TUHH fördert den fruchtbaren Austausch zwischen den ingenieurwissenschaftlichen Fachdisziplinen nachhaltig. Sowohl in der nationalen wie auch in der internationalen „Scientific Community“ nimmt die TUHH einen beachteten Platz ein.

Fachübergreifendes Arbeiten sichert den Erfolg in Lehre, Forschung und Technologietransfer

Die Organisation von Forschung und Lehre an der TUHH ist originell und modern. Statt traditionelle Fakultäten einzurichten, wurden von Anfang an Forschung und Lehre organisatorisch – nicht personell – entkoppelt: Die Forschung ist in flexiblen Forschungsschwerpunkten organisiert, die Lehre in Studienbereichen. In den flexiblen Forschungsschwerpunkten arbeiten Wissenschaftlerinnen und Wissenschaftler unterschiedlicher Fachrichtungen zusammen. Interdisziplinäres Forschen und Lernen wird so besonders gefördert. Eine Fülle von fachübergreifenden Kooperationsprojekten sind

ein Zeichen dafür. Moderne Ingenieure und Ingenieurinnen müssen in der Lage sein, über ihr eigenes Fachgebiet hinaus in Systemen zu denken. Ihre Kreativität, Ideen und Problemlösungen sind die Basis für technische Innovationen zum Nutzen der Gesellschaft und ihrer Industrie. Aus diesem Grund werden Studierende an der TUHH frühzeitig in Forschungs- und Entwicklungsprojekte eingebunden. Der Übergang ins Berufsleben wird damit nachhaltig gefördert. Die flexiblen Forschungsschwerpunkte, in denen die Wissenschaftlerinnen und Wissenschaftler der TUHH arbeiten, haben folgende Titel:

1. Integrierte Biotechnologie und Prozesstechnik;
2. Regeneration, Implantate und Medizintechnik;
3. Selbstorganisierende mobile Sensor- und Datenfunketze;
4. Maritime Systeme;
5. Bauwerke;
6. Klimaschonende Energie- und Umwelttechnik;
7. Luftfahrttechnik;
8. Produktorientierte Werkstoffentwicklung.

Ein Forschungsschwerpunkt zu dem Thema Logistik ist in der Vorbereitung.

Der Lehr- und Studienbetrieb wird von Studienbereichen organisiert: Maschinenbau, Elektrotechnik und Informationstechnik, Verfahrens- und Chemietechnik, Bauwesen, Management-Wissenschaften und Technologie sowie Gewerblich-Technische Wissenschaften.

Die TUHH bietet folgende Bachelor-Studiengänge an:

- Allgemeine Ingenieurwissenschaften (AIW) (B.Sc.)
- General Engineering Sciences (überwiegend englischsprachig) (B.Sc.)
- Bauingenieur- / Umweltingenieurwesen (B.Sc.)
- Bioverfahrenstechnik (B.Sc.)
- Elektrotechnik (B.Sc.)
- Energie- und Umwelttechnik (B.Sc.)
- Informatik-Ingenieurwesen (B.Sc.)
- Informationstechnologie (B.Sc.)
- Maschinenbau (B.Sc.)
- Schiffbau (B.Sc.)
- Technomathematik (mit Uni Hamburg), in Vorbereitung
- Verfahrenstechnik (B.Sc.)

Auf die Bachelor-Studiengänge aufbauend werden folgende Master-Studiengänge angeboten:

- Bauingenieurwesen (M.Sc.)
- Bioverfahrenstechnik (M.Sc.)
- Elektrotechnik (M.Sc.)
- Energie- und Umwelttechnik (M.Sc.)
- Energietechnik (M.Sc.)
- Flugzeug-Systemtechnik (M.Sc.)
- Informatik-Ingenieurwesen (M.Sc.)
- Internationales Wirtschaftsingenieurwesen (M.Sc.)
- Logistik, Infrastruktur und Mobilität (M.Sc.)
- Mediziningenieurwesen (M.Sc.)
- Produktentwicklung, Werkstoffe und Produktion (M.Sc.)
- Schiffbau und Meerestechnik (M.Sc.)
- Theoretischer Maschinenbau (M.Sc.)

Verfahrenstechnik (M.Sc.) Wasser- und Umweltingenieurwesen (M.Sc.)	Gremienbetreuung Silke Wulf	3942	Fax: 2764 Vorsitzender: Klaus-Dieter Schmidt	3730	Wissenschaftliche Fachreferenten Maschinenbau, Allg. Technik Dr.-Ing. Reinhard Trudzinski	3104
Auslandsorientierte Master-Studiengänge in englischer Sprache: Biotechnology (M.Sc.) Environmental Engineering Information and Communication Systems (M.Sc.) Information and Media Technologies (M.Sc.) International Production Management (M.Sc.) Mechatronics (M.Sc.) Microelectronics and -systems (M.Sc.) Process Engineering (M.Sc.)	Lehre Randolph Galla	4263	Schwerbehindertenvertretung 21073, Kasernenstraße 10 Schwerbehindertenvertreter: Antonio Rocha-Paquete Fax: 2764	3731	Elektrotechnik, Informatik Heiko Weier	3449
Gefördert vom EU-Exzellenzprogramm Erasmus Mundus: Joint European Master in Environmental Studies (JEMES) (M.Sc.) Joint European Master in Materials Science (EMMS) (M.Sc.) Joint European Master in Global Innovation Management (GIM) (M.Sc.) Sowie <u>gefördert vom DAAD</u> Joint European Master in Communication and Information Technologies (CIT) (M. Sc.)	Marketing / Presse / Öffentlichkeitsarbeit Rüdiger Bendlin Fax: 2070	3330	Behindertenbeauftragter für Studierende Prof. Dr.-Ing. Erik Pasche	3463	Verfahrenstechnik, Naturwissenschaften, Mathematik Thomas Hapke	3365
	Pressesprecherin / Öffentlichkeitsarbeit Jutta Katharina Werner	4321	Frauenbeauftragte (f. technisches, Verwaltungs- und Bibliothekspersonal) Ingrid Holst	3458	Bauwesen, Stadtplanung Hermann Kühn	3313
	Presse / Öffentlichkeitsarbeit Ingrid Holst	3458	Hochschulsport (hochschulübergreifend) Karin Nentwig	2915 / 2025	E-Learning, Wirtschaftswissenschaften Detlev Bieler	3288
	Schulkontakte Dr. Astrid Mutzel	3875			Allgemeine Informationen / Benutzungsabteilung Petra Schubert	2221
	Webmaster / Marketing Klaus Vormweg	3946			Fernleihe Edlef Stabenau	2230
	Sicherheitsingenieur Walter Gast Fax: 4000	2835	Zentrale Einrichtungen der TUHH		Medienbearbeitung Leonore Theobald	2697
	Gleichstellungsbeauftragte N.N.		Servicebereich Lehre und Studium SLS Dr.-Ing. Dietmar Dunst Fax: 2040	3663	Elektronische Medien Erika Katzner	2234
Universitätspräsidium Postanschrift, 21071 Hamburg 21073, Schwarzenbergstraße 95 Tel.: 42878-0 Fax: 42878-2288 / 2040 E-Mail: pressestelle@tuhh.de Internet: www.tuhh.de	Präsidialverwaltung		Zentrale Studienberatung Astrid Gieseler	2776 / 2232	IT-Service Heiko Weier Beate Rajski	3449 3311
	Stabsstellen des Kanzlers Innenrevision Katrin Huster	3073	Allgemeine studentische und Studienangelegenheiten Isolde Holland Kirsten Petersen	3546 / 4138	Bibliotheksverwaltung Roswitha Schmidt Marlies Toedter-Schmidt	3314 3586
	Kaufmännisches Rechnungswesen Simone Osnowski	4340	Auslandsorientierte Studiengänge Matthias Buntenkötter	3499 / 3538	Rechenzentrum Schwarzenbergstr. 95 E-Mail: Rechenzentrum@tu-harburg.de Internet: www.tu-harburg.de/rzt/	
	Referat Hochschulrecht, Justitiariat und Wahlen Hans-Joachim Moldenhauer Fax: 2630	3296	International Office Dr. Elvira Wilberg	3158 / 3159	Leiter Kurt Wößner	3003
Präsidium	Referat Innerer Dienst Rainer Tesch Fax: 2618	3324	Studienbereichsverwaltung Lehre / Zentrales Prüfungsamt u. Geschäftsstelle für den Promotionsausschuss Ute Drensek	2537	Stellvertretender Leiter Dr.-Ing. Manfred Schößler	3103
Universitätspräsident Prof. Dr.-Ing. habil. Prof. E.h. Edwin Kreuzer Fax: 2040	3001		Career Service und Women's Competence Center Astrid Bültemeier	4501	Geschäftsstelle Fax: 2803	3203
Vizepräsident - Lehre Prof. Dr. rer. nat. Ullrich Killat Fax: 2941	3049		Alumni Service Maika von Wnuck	3464	User-Service E-Mail: usc@tu-harburg.de	4444
Vizepräsident - Forschung Prof. Dr. rer. nat. Hermann Rohling Fax: 2281	3028		Business Service und Alumni International Susanne Kregeloh	4329	Zentrale Technische Dienste Technischer Direktor (TD) Dr. Peter Krämer	3006
Kanzler Klaus-Joachim Scheunert Fax: 2040	3002		Universitätsbibliothek Denickestraße 22		Forschungswerkstatt Maschinenbau Manfred Merten	2627
Präsidialbereich	Referatsgruppe Haushalt und Finanzen Heinzjürgen Bark Fax: 2283	3160	Öffnungszeiten Bibliothek: Montag – Freitag 08:00 - 21:00 Uhr Sonnabend 08:00 - 20:00 Uhr Sonntag 10.00 - 20.00 Uhr Magazinausleihe, Information Montag – Donnerstag 09:00 - 19:00 Uhr Freitag 09:00 - 18:00 Uhr Auskunft 2845 Fax Ausleihe / Benutzung: 2248 E-Mail: bibliothek@tu-harburg.de Katalog: opac.tu-harburg.de Internet: www.tub.tu-harburg.de Fernleihe	3289	Technischer Betriebsdienst Udo von Hertel	3587
	Sekretariat Britta Bünning Fax: 2366	3102	Gebäudemanagement, Brand- und Unfallschutz Ronald Brunk	3425	Abfallentsorger Thomas Lüdemann	2117
	Bärbel Erdmann Fax: 2040	3202	Akademischer Senat Vorsitzender Präsident Prof. Dr.-Ing. habil. Prof. E.h. Edwin Kreuzer			
	Ursel Meyer Fax: 2040	3201				
	Persönliche Referentin des Präsidenten Saskia Kapels	3101				
	Forschung / Planung / Controlling Dr. Johannes Harpenau	3574				
	Controlling, Planung Benno Beeftje Christine Tholen Kerstin Brunk	3097 3752 3636				
	Personalrat 21073, Kasernenstraße 10 Geschäftsstelle: Sylvia Gadau	3732 3732 3732				

Hochschulrat

Walter Conrads, ehem. Sprecher der Geschäftsführung der Philips GmbH
 Dr. Hermann J. Klein, Vorstandsmitglied des Germanischen Lloyd AG
 August Wilhelm Henningsen, Vorsitzender des Vorstandes der Lufthansa Technik AG
 Dr. Anne H. Fliermann, Rektor der Universität Twente
 Dr. Wolfgang Peiner, Senator a.D.

Institute und Arbeitsgruppen nach Studienbereichen geordnet)

Den Studienbereichen obliegt die Organisation der Lehre und der Prüfungen an der TUHH (Lehrveranstaltungspläne und -verzeichnisse, Sorge für die Vollständigkeit und Ordnung des Unterrichts und der Prüfungen, Studienfachberatung)

Studienbereich Bauwesen

Leiter des Studienbereichs
 Prof. Dr. sc. techn. Viktor Sigrist 3022

Institut für Abwasserwirtschaft und Gewässerschutz
 Prof. Dr. -Ing. Ralf Otterpohl 3007

Institut für Bauphysik und Werkstoffe im Bauwesen
 Herr Dr.-Ing. Frank Schmidt-Döhl 3021
 Prof. Dr.-Ing. Werner Leschnik 3744

Institut für Baustatik und Stahlbau
 Prof. Dr.-Ing. Uwe Starossek 3987

Institut für Geotechnik und Baubetrieb
 Prof. Dr.-Ing. Jürgen Grabe 3762

Arbeitsgruppe Humanities
 Prof. Dr. phil. habil. Margarete Jarchow 3966

Institut für Massivbau
 Prof. Dr.sc. techn. Viktor Sigrist 3022
 Prof. Dr.-Ing. Günter A. Rombach 3122

Institut für Wasserbau
 Prof. Dr.-Ing. Erik Pasche 3463
 Prof. Dr.-Ing. Nicole v. Liebermann 3571

Institut für Wasserressourcen und Wasserversorgung
 Prof. Dr.-Ing. Knut Wichmann 3451
 Prof. Dr.-Ing. Wilfried Schneider 3094

Studienbereich Elektrotechnik und Informationstechnik

Leiter des Studienbereichs
 Prof. Dr.-Ing. Wolfgang Meyer 3050

Institut für Automatisierungstechnik
 Prof. Dr.-Ing. Wolfgang Meyer 3050

Arbeitsgruppe Bildverarbeitungssysteme
 Prof. Dr.-Ing. Rolf-Rainer Grigat 3125

Institut für Hochfrequenztechnik
 Prof. Dr.-Ing. Arne Jacob 3019

Institut für Kommunikationsnetze
 Prof. Dr. rer. nat. Ulrich Killat 3049

Koordinationsstelle Osteuropa / GUS-Staaten
 Prof. Dr. rer. nat. Hanno Schaumburg 3515

Institut für Messtechnik
 Prof. Dr.-Ing. Jan-Luiken ter Haseborg 3013
 Prof. Dr.-Ing. Gerhard Matz 3113
 Prof. Dr.-Ing. Roland Harig 2378

Institut für Mikrosystemtechnik
 Prof. Dr.-Ing. habil. Jörg Müller 3029
 Prof. Dr.-Ing. Manfred Kasper 3129

Institut für Nachrichtentechnik
 Prof. Dr. rer. nat. Hermann Rohling 3028

Institut für Nanoelektronik
 Prof. Dr.-Ing. habil. Wolfgang Krautschneider 3030

Institut für Numerische Simulation
 Prof. Dr. rer. nat. Heinrich Voß 3279
 Prof. Dr. rer. nat. Wolfgang Mackens 3277
 Prof. Dr. Maria Lukáčová 3670

Arbeitsgruppe Optische Kommunikationstechnik
 Prof. Dr. rer. nat. Ernst Brinkmeyer 3114

Institut für Optische und Elektronische Materialien
 Prof. Dr. rer. nat. Wolfgang Bauhofer 3047
 Prof. Dr. rer. nat. Manfred Eich 3147

Institut für Rechnertechnologie
 Prof. Dr. Friedrich Mayer-Lindenberg 3055
 Prof. Dr. Helmut Weberpals 3326
 Prof. Dr.-Ing. Dr. habil. Karl-Heinz Zimmermann 3155

Institut für Regelungstechnik
 Prof. Dr. Herbert Werner 3015

Institut für Sicherheit in verteilten Anwendungen
 Prof. Dr. Dieter Gollmann 3026

Institut für Softwaresysteme
 Prof. Dr. rer. nat. Ralf Möller 3462

Institut für Telematik
 Prof. Dr. Volker Turau 3530

Institut für Theoretische Elektrotechnik
 Prof. Dr. sc. techn. Christian Schuster 3016

Institut für Zuverlässiges Rechnen
 Prof. Dr. rer. nat. Siegfried Rump 3027
 Prof. Dr. rer. nat. Thomas Teufel 3127

Studienbereich Gewerblich-Technische Wissenschaften

Leiter des Studienbereichs
 Prof. Dr.-Ing. Joseph Pangalos 3719

Institut für Angewandte Bautechnik
 Prof. Dr.-Ing. habil. Hans-Jürgen Holle 4041

Institut für Laser- und Anlagensystemtechnik
 Prof. Dr.-Ing. Claus Emmelmann 3455
 Prof. Dr.-Ing. habil. Josef Schlattmann 4122

Institut für Technik, Arbeitsprozesse und Berufliche Bildung
 Prof. Dr.-Ing. Joseph Pangalos 3719
 Prof. Dr. rer. pol. Sönke Knutzen 3715

Studienbereich Maschinenbau

Leiter des Studienbereichs
 Prof. Dr.-Ing. Wolfgang Fricke 6089

Arbeitsgruppe Arbeit-Gender-Technik
 Prof. Dr. rer. pol. Gabriele Winker 3445

Institut für Biomechanik
 Prof. Dr. habil. Michael M. Morlock PhD 3053
 Prof. Dr. med. Arndt Schilling 4361

Institut für Elektrische Energiesysteme und Automation
 Prof. Dr.-Ing. Günter Ackermann 4204

Institut für Energietechnik
 Prof. Dr.-Ing. Alfons Kather 3043
 Prof. Dr.-Ing. Horst Rulfs 3143

Institut für das Entwerfen von Schiffen und Schiffssicherheit
 Prof. Dr.-Ing. Stefan Krüger 6105

Institut für Flugzeug-Systemtechnik
 21129, Neßpiel 5 Dr.-Ing. Frank Thielecke 8201

Institut für Fluidodynamik und Schiffstheorie
 Prof. Dr.-Ing. Moustafa Abdel-Maksoud 6053
 Prof. Dr.-Ing. Thomas Rung 6054

Institut für Keramische Hochleistungswerkstoffe
 Prof. Dr. rer. nat. Gerold Schneider 3037

Institut für Konstruktion und Festigkeit von Schiffen
 Prof. Dr.-Ing. Wolfgang Fricke 6089

Arbeitsgruppe Kunststoffe und Verbundwerkstoffe
 Prof. Dr.-Ing. Karl Schulte 3138

Institut für Mechanik und Meerestechnik
 Prof. Dr.-Ing. habil. Prof. E.h. Edwin Kreuzer 3020
 Prof. Dr. rer.nat. Norbert Peter Hoffmann 3120
 Prof. Radoslaw Ivankiewicz, Ph.D. 2333

Arbeitsgruppe Metallkunde und Werkstofftechnik
 Prof. Dr.-Ing. Joachim Albrecht 3136

Institut für Modellierung und Berechnung
 Prof. Dr.-Ing. Otto von Estorff 3032

Institut für Produktentwicklung und Konstruktionstechnik
 Prof. Dr.-Ing. Dieter Krause 3031

Institut für Produktionsmanagement und -technik
 Prof. Dr.-Ing. Dr. h.c. Christian Nedeß 3033
 Prof. Dr.-Ing. Wolfgang Hintze 3051

Institut für Thermofluidynamik
 Prof. Dr.-Ing. Heinz Herwig 3044
 Prof. Dr.-Ing. Gerhard Schmitz 3144

Institut für Werkstoffphysik und -technologie
 Prof. Dr. rer. nat. Rüdiger Bormann 3035
 Prof. Dr.-Ing. Karl-Ulrich Kainer 04152/872542
 Prof. Dr.-Ing. Norbert Huber 4386

Institut für Flugzeug-Produktionstechnik
 N.N.

Institut für Zuverlässigkeitstechnik
 Prof. Dr.-Ing. Uwe Weltin 3005

Institut für Flugzeugkabinensysteme
 Prof. Dr. rer. nat. Ralf God

Betriebseinheit Elektronenmikroskopie
 Prof. Dr.-Ing. Joachim Albrecht 3136

Institut für Produktionstechnik und Fertigungstechnik
 21033, Lohbrügger Kirchstraße 65 N.N.

Institut für Lufttransportsystem
 Prof. Dr.-Ing. Volker Gollnick 4197

Studienbereich Verfahrenstechnik

Leiter des Studienbereichs
 Prof. Dr. rer. nat. habil. Andreas Liese 3218

Institut für Bioprozess- und Biosystemtechnik
 Prof. Dr. rer. nat. An-Ping Zeng 3017

Institut für Chemische Reaktionstechnik
 Prof. Dr. rer. nat. Dr. h. c. Frerich J. Keil 3042

Institut für Feststoffverfahrenstechnik und Partikeltechnologie
 Prof. Dr.-Ing. habil. Stefan Heinrich 3039

Institut für Prozess- und Anlagentechnik
 Prof. Dr.-Ing. Georg Fieg 3041

Institut für Strömungsmechanik
 N.N.

Institut für Technische Biokatalyse
 Prof. Dr. rer. nat. Andreas Liese 3218
 Prof. Dr. rer.nat. Rudolf Müller 3118

Institut für Technische Mikrobiologie
 Prof. Dr. rer. nat. Dr. h.c. Garabed Antranikian 3117

Institut für Thermische Verfahrenstechnik
 Prof. Dr.-Ing. Irina Smirnova 3040
 Prof. Dr.-Ing. Rudolf Eggers 3191

Institut für Umwelttechnik und Energiewirtschaft
 Prof. Dr.-Ing. habil. Martin Kaltschmitt 3008
 Prof. Dr.-Ing. Wolfgang Calmano 3108

Studienbereich Management-Wissenschaften und Technologie

Leiter des Studienbereichs
 Prof. Dr.-Ing. Dierk Götz Feldmann 3231

Institut für Controlling und Rechnungswesen
 Prof. Dr. oec. publ. habil. Matthias Meyer

Institut für Logistik und Unternehmensführung
 Prof. Dr. rer. pol. Wolfgang Kersten 3523
 Prof. Dr. Thorsten Blecker 3524

Institut für Marketing industrieller Güter und Dienstleistungen
 Prof. Dr. oec. publ. Dr. rer. pol. habil. Christian Lütjhe

Institut für Quantitative Unternehmensforschung und Wirtschaftsinformatik
N.N.

Institut für Technik und Gesellschaft
Prof. Dr. Thomas Malsch 3650

Arbeitsgruppe Technische Logistik
Prof. Dr.-Ing. Günther Pawellek 3699

Institut für Technologie- und Innovationsmanagement
Prof. Dr. oec. publ. Cornelius Herstatt 3778

Institut für Verkehrsplanung und Logistik
Prof. Dr.-Ing. Carsten Gertz 3518
Prof. Dr.-Ing. Heike Flämig 3907

Allgemeine Ingenieurwissenschaften (AIW)
Vorsitzender d. Gemeinsamen Kommission
Prof. Dr. rer. nat. Wolfgang Bauhofer 3047

Auslandsorientierte Studiengänge
Vorsitzender des Ausschusses
Prof. Dr.-Ing. Karl Schulte 3138

Studienfachberater und Praktikantenämter
bitte über den Servicebereich Lehre und Studium erfragen.
Infotelefon:
Tel.: 42878-2232

Wohnheimangelegenheiten/ Darlehen (BAföG)
Studierendenwerk Hamburg
20146, Von-Melle-Park 2
Tel.: 41902-0

Allgemeiner Studierenden-ausschuss (AStA)
21073, Schwarzenbergstraße 95
E-Mail: asta@tu-hamburg.de
Tel.: 42878-3764
Fax: 42878-2564

Master-Studiengang „Internationales Wirtschaftsingenieurwesen“

Die Entwicklung und Herstellung hochwertiger und komplexer Produkte und Anlagen für globale Märkte erfordert heute den Einsatz innovativer Technologien.

Ingenieurtechnische und betriebswirtschaftliche Werkzeuge gehören ebenso zu den Voraussetzungen wie die Anwendung moderner Managementmethoden. Führungskräfte benötigen sowohl ein prufundes technologisches Wissen als auch hervorragende Managementkompetenzen. Wirtschaftsingenieure erfüllen diese Anforderungen optimal; sie gestalten und lenken komplexe, weltweit zu organisierende und disziplinübergreifende Wertschöpfungsprozesse. Der international ausgerichtete TUHH-Master-Studiengang „Internationales Wirtschaftsingenieurwesen“ sieht die Vertiefung der in einem grundlegenden Ingenieurstudium erworbenen ingenieurwissenschaftlichen Kompetenz vor und vermittelt dazu das notwendige wirtschaftswissenschaftliche Wissen und die geeigneten Managementmethoden, die beide Voraussetzung für ein

erfolgreiches Arbeiten in dem beschriebenen Feld sind. Der Master-Studiengang „Internationales Wirtschaftsingenieurwesen“ wird angeboten in Zusammenarbeit mit der Kühne School of Logistics and Management an der TUHH.

Vertiefungen werden angeboten in den Bereichen:
- Produktionstechnik
- Verfahrenstechnik
- Informationstechnik
- Baumanagement
- Logistik.

Ansprechpartner
Inhaltliche Fragen zum Studiengang / Studienfachberatung:
Dr. Stephan Buse, TUHH, Institut für Technologie- und Innovationsmanagement
Tel.: +49-40-42878-3829, E-Mail: infolw@tuhh.de

Beratungsgespräch auf Anfrage an den Akademischen Koordinator des IWI
Prof. Dr.-Ing. Feldmann, E-Mail: feldmann@tuhh.de oder infolw@tuh.de

Kühne School of Logistics and Management an der TUHH

Dr. Andrea-D. Drave
Kasernenstr. 12, 21073 Hamburg
Tel.: +49-40-42878-3993
Fax: +49-40-42878-2540
E-Mail: drave@kuehneschool.de

Webseiten
www.tuhh.de/studium/programme/master/iwi

NITHH - Northern Institute of Technology Hamburg-Harburg GmbH

21073, Kasernenstr. 12
Tel.: 42878-3787
Fax: 42878-2487
E-Mail: info@nithh.de
Internet: www.nithh.de

Ausführliche Informationen s. Rubrik „Forschungseinrichtungen und sonstige hochschulnahe Einrichtungen“.

Kühne School of Logistics and Management GmbH

21073, Kasernenstraße 12
Tel.: 42878-4302
Fax: 42878-2540
E-Mail: kuehneschool@tuhh.de
Internet: www.kuehneschool.de

Ausführliche Informationen s. Rubrik „Forschungseinrichtungen und sonstige hochschulnahe Einrichtungen“.

TuTech INNOVATION GmbH (TuTech)
21079, Harburger Schloßstraße 6 - 12
Tel.: +49 40 76629-0
Fax: +49 40 16629-6119
Internet: www.tutech.de

HELMUT-SCHMIDT-UNIVERSITÄT UNIVERSITÄT DER BUNDESWEHR HAMBURG

22043, Holstenhofweg 85
T: 6541-1 (Vermittlung)
Fax: 6541-2869
Tlx: 02-14952
Internet: www.hsu-hh.de

HVV: U1 Wandsbek Markt, 263, 261, 10 Universität der Bundeswehr

Die Helmut-Schmidt-Universität/Universität der Bundeswehr Hamburg ist eine wissenschaftliche Hochschule der Bundesrepublik Deutschland.

Durch ein –Abkommen über die Errichtung einer wissenschaftlichen Hochschule für Soldaten der Bundeswehr in Hamburg“ zwischen der Bundesregierung und dem Senat der Freien und Hansestadt Hamburg wurde die Hochschule im September 1972 gegründet. Am 01.10.1973 nahm die damalige –Hochschule der Bundeswehr Hamburg“ ihren Studienbetrieb auf. Aufgrund des Übertragungsbescheides vom 23.10.1978 ist der Helmut-Schmidt-Universität/Universität der Bundeswehr Hamburg durch die Behörde für Wissenschaft und Gesundheit der Freien und Hansestadt Hamburg das Recht verliehen worden, akademische Prüfungen abzulegen und akademische Grade zu verleihen. Seit 1978 besitzt sie auch das Promotions- und Habilitationsrecht. Im Dezember 2003 erhielt die Universität den Namen des früheren Bundeskanzlers Helmut Schmidt.

Die Helmut-Schmidt-Universität ist eine mitgliederschäftlich organisierte Einrichtung des Bildungswesens und zugleich eine Dienststelle im Geschäftsbereich des Bundesministers der Verteidigung. Sie verwaltet ihre akademischen Angelegenheiten nach Maßgabe der „Rahmenbestimmungen für Struktur und Organisation der Universität der Bundeswehr Hamburg“ selbst.

Der durch den Akademischen Senat der Helmut-Schmidt-Universität gewählte Präsident vertritt die Universität nach außen und ist gleichzeitig Leiter der –Dienststelle“. Der Akademische Senat entscheidet in allen die Universität betreffenden akademischen Angelegenheiten von grundsätzlicher Bedeutung. Der Präsident vollzieht dessen Beschlüsse. Die Helmut-Schmidt-Universität hat folgende Fakultäten und Studiengänge:

Elektrotechnik mit den Studiengängen Elektrotechnik und Informationstechnik (B.Sc.), Elektrische Energietechnik (M.Sc.), Informationstechnik (M.Sc.), Wirtschaftsingenieurwesen (B.Sc./M.Sc.)

Geistes- und Sozialwissenschaften mit den Studiengängen Bildungs- und Erziehungswissenschaft (B.A./M.A.), Geschichtswissenschaft (B.A./M.A.), Maschinenbau mit den Studiengängen Maschinenbau (B.Sc.), Energie- und Umwelttechnik (M.Sc.), Fahrzeugtechnik (M.Sc.), Mechatronik (M.Sc.), Produktentstehung und Logistik (M.Sc.),

Wirtschafts- und Sozialwissenschaften mit den Studiengängen Betriebswirtschaftslehre (B.Sc./M.Sc.), Volkswirtschaftslehre (B.Sc./M.

Sc.), Politikwissenschaft (B.A./M.A.).

Der Studiengang Wirtschaftsingenieurwesen ist fakultätsübergreifender Studiengang, an dem die Fakultäten Elektrotechnik, Maschinenbau und Wirtschafts- und Sozialwissenschaften beteiligt sind.

An der Helmut-Schmidt-Universität / Universität der Bundeswehr Hamburg studieren Soldaten als Bestandteil ihrer Ausbildung zum Offizier. Die Zulassungsvoraussetzungen sind:

1. Die allgemeine Hochschulzugangsberechtigung (Abitur);
2. die Verpflichtung als Soldat auf Zeit für mindestens 12 Jahre;
3. die bestandene Offizierprüfung.

Die Zulassung als Gasthörer steht jedem offen, der sich in einzelnen Wissensgebieten weiterbilden will, ohne jedoch dabei einen Studienabschluss an der Helmut-Schmidt-Universität anzustreben.

Präsidialverwaltung

Präsident
Univ.-Prof. Dr.-Ing.
Hans Christoph Zeidler 2700

Vizepräsident
Univ.-Prof. Dr. Lutz R. Reuter 2842

Kanzler
Volker Stempel 2701

Leiter Studentenbereich
Oberst Axel Schmidt 2812
Fax: 2094

Pressestelle
Dietmar Strey 2774
Fax: 2834
E-Mail: pressestelle@hsu-hh.de

Fakultäten

Fakultät für Elektrotechnik
Fakultätsverwaltung 2358

Dekan:
Univ.-Prof. Dr.-Ing. Gerd Scholl 3341

Prodekan:
Univ.-Prof. Dr.-Ing. Joachim Horn 3593

Fakultät für Geistes- und Sozialwissenschaften
Fakultätsverwaltung 2826

Dekan:
Univ.-Prof. Dr. Nikolaus Katzer 2878

Prodekan:
Univ.-Prof. Dr. André Beauducel 2845

Fakultät für Maschinenbau
Fakultätsverwaltung 2358

Dekan:
Univ.-Prof. Dr.-Ing. Franz Joos 2725

Prodekan:
Univ.-Prof. Dr.-Ing. Frank Mantwill 2730

Fakultät für Wirtschafts- und Sozialwissenschaften
Fakultätsverwaltung 2820

Dekan:
Univ.-Prof. Dr. Günter Reiner 2884

Prodekan:
Univ.-Prof. Dr. Willfried Seidel 2778

Mit der Helmut-Schmidt-Universität verbundene wissenschaftliche Einrichtungen:

Institut für Schadensforschung und Schadensverhütung ISSV e.V.
22043, Holstenhofweg 85
T: 6541-2738
Fax: 2085

Vorstand:
Prof. Dr.-Ing. Hans Hoffmeister (Vorsitz)
Prof. Dr.-Ing. Wolfram Funk
Dir. Prof. Dr.-Ing. Thomas Böllinghaus,
Bundesanstalt für Materialforschung und -prüfung Berlin
Univ.-Prof. Dr.-Ing. habil. Hendrik Rothe

Geschäftsführung:
Prof. Dr.-Ing. Hans Hoffmeister

Management Development Center – MDC e.V.
22043, Holstenhofweg 85
T: 6541-2232
Fax: 2891
E-Mail: mdc@hsu-hh.de

Vorstand:
Univ.-Prof. Dr. Michel E. Domsch, Vorstandsvorsitzender
Univ.-Prof. Dr. Harald Geißler, stellvertretender Vorstandsvorsitzender
Univ.-Prof. Dr. Bernd Niemeyer
Univ.-Prof. Dr. Stefan Dickmann
Geschäftsführung:
Prof. Dr. Désirée H. Ladwig

Institut für Theologie und Frieden
20459, Herrengraben 4
T: 670859-0
Fax: 670859-30

Direktor: PD Dr. Heinz-Gerhard Justenhoven

B) Private Hochschulen und Berufsakademien

Evangelische Hochschule für soziale Arbeit und Diakonie
22111, Horner Weg 170
T: 65591-238
Fax: 65591-228

HFH - Hamburger Fern-Hochschule
22081, Alter Teichweg 19
T: 35094-300
Fax: 35094-335

Europäische Fernhochschule Hamburg
22143, Doberaner Weg 20
T: 67570-700
Fax: 67570-710

Hamburg School of Business Administration
Geschäftsführung: 20457, Adolphsplatz 1
Studiensekretariat: 20457, Alter Wall 38
T: 36138-711 / 712
Fax: 36138-751

AMD Akademie Mode & Design
20148, Alte Rabenstraße 1
T: 237878-0
Fax: 237878-78

Bucerius Law School – Hochschule für Rechtswissenschaft
20355, Jungiusstr.6
T: 30706-0
Fax: 30706-145

Berufsakademie Hamburg
21079, Zum Handwerkszentrum 1
T: 35905-560
Fax: 35905-569

International Business School of Service Management (ISS)
22085, Hans-Henry-Jahnn-Weg 9
T: 536991-32
Fax: 536991-66

Euro Business College Hamburg (EBC)
20354, Esplanade 6
T: 323370-10
Fax: 323370-20

Macromedia Fachhochschule der Medien
- Private Fachhochschule mit Hauptsitz in München -
22761, Paul-Dessau-Straße 6
T: 3003089-35
Fax: 3003089-15

FOM Fachhochschule für Oekonomie & Management gGmbH
- Private Fachhochschule in Essen -
20148, Rothenbaumchaussee 5
T: 697988-11
Fax: 697988-29

FORSCHUNGSEINRICHTUNGEN UND SONSTIGE HOCHSCHULNAHE EINRICHTUNGEN

Akademie der Wissenschaften
20146, Edmund-Siemers-Allee 1
T: 42948669-0
Fax: 4480752
E-Mail: akademie-der-wissenschaften@hamburg.de

Förderung von Wissenschaft und Forschung in der Funktion einer Hansischen Akademie der Wissenschaften durch die transdisziplinäre Zusammenarbeit von Wissenschaftlern sowie unter Mitwirkung anderer wissenschaftlicher Vereinigungen.

Präsident:
Prof. Dr. Kurt Pawlik

Deutsches Elektronen-Synchrotron - DESY

Stiftung des privaten Rechts
22607, Notkestraße 85
Briefanschrift: 22603 Hamburg
T: 8998-0
Fax: 8998-3282
E-Mail: desyinfo@desy.de
Internet: www.desy.de

Zweck der Stiftung ist die Förderung der naturwissenschaftlichen Grundlagenforschung vor allem durch den Bau und Betrieb von Hochenergiebeschleunigern und deren wissenschaftliche Nutzung, insbesondere die Forschung mit Teilchen und Synchrotronstrahlung, sowie Forschungs- und Entwicklungsarbeiten, die damit in Zusammenhang stehen.

Direktorium:
Prof. Dr. Albrecht Wagner (Vorsitzender)
Christian Scherf
Prof. Dr. Rolf-Dieter Heuer
Prof. Dr. Edgar Wecker (Kommissarischer Leiter)
Dr. Reinhard Brinkmann

European XFEL
c/o Deutsches Elektronen-Synchrotron DESY
Notkestraße 85
22607 Hamburg
Briefanschrift: 22603 Hamburg
T: 8998-1919
Fax: 8998-2020
E-Mail: xfel-kontakt@desy.de
Internet: www.xfel.eu

Der als europäisches Projekt geplante Freielektronen-Laser XFEL, der sich zurzeit in der Planungs- und Umsetzungsphase befindet, wird hochintensive ultrakurze Röntgenblitze mit den Eigenschaften von Laserlicht erzeugen. Die kurzen und intensiven Röntgenpulse des XFEL ermöglichen es den Forschern chemische Reaktionen mit atomarer Auflösung regelrecht zu filmen, ebenso Bewegungen von Biomolekülen oder die Entstehung von Feststoffen.

Deutsches Klimarechenzentrum
20146, Bundesstraße 55
T: 41173-0
Fax: 41173-270
E-Mail: sekretariat@dkrz.de (Geschäftszimmer) oder pr@dkrz.de (Öffentlichkeitsarbeit)
Internet: www.dkrz.de

Überregionale Einrichtung für Zwecke der Grundlagenforschung und der angewandten Forschung auf dem Gebiet der Klimatologie und den damit unmittelbar verwandten Disziplinen. Forschung auf dem Gebiet der Klimainformatik und Betrieb eines dafür benötigten Höchstleistungsrechenzentrums. Unterstützung der Wissenschaftler bei der

Nutzung der Ressourcen. Durchführung von Szenarienrechnungen.

Wissenschaftlicher Geschäftsführer:
Dr. Guy Brasseur
Technisch administrativer Geschäftsführer:
Dipl.-Phys. Wolfgang Sell

Forschungsstelle für Zeitgeschichte in Hamburg

20144, Beim Schlump 83 /
T: 431397-20
Fax: 431397-40
E-Mail: fzh@zeitgeschichte-hamburg.de
Internet: www.zeitgeschichte-hamburg.de/FZH

Wissenschaftliche Erforschung der Sozial- und der Zeitgeschichte unter besonderer Berücksichtigung der Geschichte des Nationalsozialismus sowie der Geschichte der Arbeiterbewegung in Hamburg und Norddeutschland. Die Bibliothek des Instituts umfasst rund 74.000 Bände.

Direktor:
Prof. Dr. Axel Schildt
Bibliothek:
Karl-Otto Schütt
T: 431397-21
Öffentlichkeitsarbeit:
Maika Raab
T: 431397-20
Öffnungszeiten: Mo. – Do. 09:00 – 17:00 Uhr, Fr. 09:00 – 15:00 Uhr

Geographische Gesellschaft in Hamburg e.V.

20146, Bundesstr. 55
Geomatikum, 8. Stock
T: 4101714
Fax: 42838-4981
E-Mail: ggh@geographie-hamburg.de
Internet: www.geographie-hamburg.de
Vortragsveranstaltungen und Exkursionen, geographische Veröffentlichungen in den „Mitteilungen der geographischen Gesellschaft in Hamburg“
Vorsitzender:
Prof. Dr. Jürgen Oßenbrügge

Bibliothek: Geomatikum, 6. Stock
T: 42838-4943

GKSS-Forschungszentrum Geesthacht GmbH

21502 Geesthacht, Max-Planck-Straße 1
T: 04152 87-0
Fax: 04152 87-1403
E-Mail: presse@gkss.de
Internet: www.gkss.de
Aufgabe der GKSS ist es, im multidisziplinären Verbund Forschung und Entwicklung, insbesondere auf dem Gebiet der Material- und Küstenforschung, zu betreiben.

Geschäftsführung:
Wissenschaftlicher Geschäftsführer:
Prof. Dr. Wolfgang Kaysser

Kfm. Geschäftsführer:
Michael Ganß

Hamburg Media School

22081, Finkenau 35
T: +49 040 413468-0
Fax: +49 040 413468-10
E-Mail: info@hamburgmediaschool.com

Geschäftsführung:
Eckbrecht von Grone
T: +49 040 413468-11
Fax: +49 040 413468-10
E-Mail:
E.vongrone@hamburgmediaschool.com

Assistenz der Geschäftsführung:
Alexandra Falken
T: +49 040 413468-11
Fax: +49 040 413468-10
E-Mail: a.falken@hamburgmediaschool.com

Akademische Leitung Medienmanagement:
Univ.-Prof. Dr. Insa Sjurts
T: +49 040 413468-30
Fax: +49 040 413468-10
E-Mail: i.sjurts@hamburgmediaschool.com

Stellvertretende akademische Leitung
Medienmanagement:
Dr. Armin Rott
T: +49 040 413468-33
Fax: +49 040 413468-10
E-Mail: a.Rott@hamburgmediaschool.com

Leitung des Filmstudiums:
Prof. Hubertus Meyer-Burckhardt
Prof. Richard Reitingen
T: +49 040 413468-52
Fax: +49 040 413468-10
E-Mail: p.littmann@hamburgmediaschool.com

Koordinatorin des Filmstudiums
Pia Littmann
T: +49 040 413468-52
Fax: +49 040 413468-10
E-Mail:
p.littmann@hamburgmediaschool.com

Filmwerkstatt
Anja Schmuck
T: +49 040 413468-63
Fax: +49 040 413468-10
E-Mail:
a.schmuck@hamburgmediaschool.com

Leitung Journalismus
Anja Würzberg
T: +49 040 413468-43
Fax: +49 040 413468-10
E-Mail: a.wuerzberg@hamburgmediaschool.com

Stellvertretende wissenschaftliche Leitung
Journalismus
Dr. Steffen Burkhardt
T: +49 040 413468-42
Fax: +49 040 413468-10
E-Mail: s.burkhardt@hamburgmediaschool.com

Büro für Studienorganisation:
Christine Sänger
T: +49 040 413468-18
Fax: +49 040 413468-10
E-Mail:
c.saenger@hamburgmediaschool.com

Ulff Böttcher
T: +49 040 413468-21
Fax: +49 040 413468-10
E-Mail:
u.boettcher@hamburgmediaschool.com
Presse und Öffentlichkeitsarbeit:
Sabine Lucht
T: +49 040 413468-12
Fax: +49 040 413468-10
E-Mail:
s.lucht@hamburgmediaschool.com

Anneke Plaß T: +49 040 413468-46
Fax: +49 040 413468-10
E-Mail: a.plass@hamburgmediaschool.com

Exzellenz in der Lehre und ein hoher Praxisbezug zeichnen die Hamburg Media School (HMS) aus, die unter ihrem Dach seit dem Wintersemester 2005/2006 vier Studiengänge anbietet: den „Master of Business Administration in Media Management“, den „Executive Master of Business Administration in Media Management“, den „Master of Arts in Journalism“, sowie das vor zwölf Jahren gegründete „Filmstudium“, das bis zum Wintersemester 2004/2005 an die Universität Hamburg angeschlossen war. Träger der Schule ist eine Public Private Partnership, zu der sich die Stadt Hamburg, die Universität Hamburg, die Hochschule für bildende Künste Hamburg und Medienunternehmen wie Axel Springer, Studio Hamburg, Universal Studio Networks Deutschland, Gruner + Jahr, NDR Media, der Spiegel Verlag, die neue deutsche Filmgesellschaft, die TMG Tele München Gruppe und viele andere mehr zusammengeschlossen haben.

Deutsche Zentralbibliothek für Wirtschaftswissenschaften Leibniz-Informationszentrum Wirtschaft
Stiftung des öffentlichen Rechts des Landes Schleswig-Holstein mit den Standorten Kiel und Hamburg

Hauptsitz
21405 Kiel, Düsternbrooker Weg 120
T: 0431 8814-0 Zentrale und 0431 8814-333
Fax: 0431 8814-520
E-Mail: info@zbw.eu

Direktor:
N.N.
T: 0431 8814-444 (Kiel) und 040 42834-350 (Hamburg)
E-Mail: h.thomsen@zbw.eu

Standort Hamburg
20354, Neuer Jungfernstieg 21
T: 040 42834-219
Fax: 040 42834-450
E-Mail: info@zbw.eu

Öffnungszeiten:
Montag – Freitag 09:00 – 19:00 Uhr

HVV: U1: Stephansplatz, U1, U2 und S-Bahn: Jungfernstieg, U3: Rathaus

Die Stiftung sammelt und erschließt weltweit erscheinende wirtschaftswissenschaftliche Literatur. Sie bietet umfassende Serviceleistungen an, die eine effiziente und effektive Nutzung wirtschaftswissenschaftlicher Fachinformationen für Forschung und Lehre ermöglichen.

Hans-Bredow-Institut für Medienforschung an der Universität Hamburg Stiftung des privaten Rechts
20148, Heimhuder Str. 21
T: 450217-0
Fax: 450217-77
E-Mail: info@hans-bredow-institut.de
Internet: www.hans-bredow-institut.de

Dependance:
20354, Warburgstr. 8-10
Fax: 450217-99

Forschung und Dokumentation auf dem Gebiet von Hörfunk und Fernsehen sowie anderer elektronischer Medien sowie Förderung des Wissenschaftlichen Nachwuchses

Direktorium:
Prof. Dr. Uwe Hasebrink (Vorsitz)
Dr. Wolfgang Schulz

Heinrich-Pette-Institut für Experimentelle Virologie und Immunologie an der Universität Hamburg -Mitglied der Leibniz-Gemeinschaft-
Stiftung des privaten Rechts

20206, Postfach 20 16 52
20251, Martinistraße 52
T: 48051-0
Fax: 48051-103
E-Mail: hpi@hpi.uni-hamburg.de
Internet: www.hpi-hamburg.de

Zweck der Stiftung ist die Erforschung der Biologie humaner Virusarten, der Pathogenese von Viruserkrankungen und der Abwehrreaktion des Organismus und damit zusammenhängender Probleme. Ziel ist es, neue Ansatzpunkte für verbesserte Therapien und Diagnoseverfahren bei Viruserkrankungen und virus-assoziierten Tumorerkrankungen zu erkennen.

Vorstand:
Wissenschaftlicher Direktor:
Dr. Heinrich Hohenberg
Kaufmännischer Leiter:
Dr. Volker Uhl

HSL – Hamburg School of Logistics
21073, Kasernenstraße 12
T: 42878-4302
Fax: 42878-2540
E-Mail: hsl-office@hsllog.de
Internet: www.hsllog.de

Die HSL Hamburg School of Logistics gGmbH wurde im Juli 2003 in Form einer Public Private Partnership zwischen der Technischen Universität Hamburg (TUHH) und der Kühne-Stiftung (Schindellegi / Schweiz) gegründet. Die Kühne-Stiftung, unter Vorsitz von Klaus Michael Kühne, war seit langem daran interessiert, eine Einrichtung zu gründen, in der sich ausgewiesene Fachleute zusammenfinden, um die wachsende Kluft zwischen Wirtschaft, Forschung und Bildung für den Bereich der Logistik zu schließen. Die TUHH, die in der Logistik über langjährige Erfahrungen in Forschung und Lehre verfügt, erwies sich als geeigneter Partner für dieses anspruchsvolle Projekt. Darüber hinaus bietet die Stadt Hamburg als Drehscheibe für Transport und Verkehr in Europa einer Weiterbildungseinrichtung für Logistik einen entscheidenden Standortvorteil. Um dem gegenwärtigen Ausbildungsbedarf im Logistik Management gerecht zu werden, bietet die HSL Programme in drei Schwerpunktbereichen an: Master of Business Administration, Professional-Ausbildung und Logistik-Forschung.

Das MBA-Programm „Logistics – Management“ wendet sich an fachlich herausragende Young Professionals, die sich für zukünftige Management-Aufgaben in der Logistik qualifizieren möchten. Es wird sowohl als Vollzeitstudium (Dauer 1 Jahr) als auch als berufsbegleitendes Studium (Dauer 2 Jahre) angeboten.

Seit 2005 wird auch ein Professional-Programm durchgeführt, das sich durch aktuelle Tagesforen sowie bedarfsgerechte Themenmodule und einen flexiblen Zeitrahmen auszeichnet. Ein besonderes Highlight ist die jährlich angebotene Summer School, die 12 Tage dauert. Die Teilnehmer erwerben Wissen und Fähigkeiten, um auf die Herausforderungen im höheren Management angemessen reagieren zu können.

Die dritte Säule der HSL bildet die anwendungsorientierte Forschung im Bereich der Logistik, die in Kooperation mit den entsprechenden Instituten und Arbeitsgruppen der TUHH durchgeführt wird.

Wissenschaftlicher Leiter
Prof. Dr. rer. pol. Wolfgang Kersten 4302

Kaufmännische Geschäftsführung
Dr. Kirsten Schröder 4302

Team Assistance
Annette Hagel-Ruscher 4302

Marketing
Martina Heinrich 4291
Dirk Laschke 4296

Management MBA Programm
Dipl.-Ing. oec. Thomas Zink 4294

Management Professional Programm
Fabian Berger 4292

Institut für die Geschichte der deutschen Juden
Stiftung des privaten Rechts
20144, Beim Schlump 83
T: 42838-2617
Fax: 4480866
E-Mail: igdj@public.uni-hamburg.de
Internet: www.igdj-hh.de

Zweck der Stiftung ist die Erforschung der Geschichte der deutschen Juden und die Heranbildung des wissenschaftlichen Nachwuchses. Die Arbeitsergebnisse werden veröffentlicht in zwei Reihen: „Hamburger Beiträge zur Geschichte der Deutschen Juden“ und „Studien zur jüdischen Geschichte“. Die Bibliothek des Instituts umfasst rund 45 000 Bände.

Institutsleiterin
Dr. Stefanie Schüler-Springorum
Bibliothek:
Dr. Alice Jankowski
Öffentlichkeitsarbeit:
Dagmar Wienrich
T: 42838-2618
Öffnungszeiten:
Mo. – Do. 09:00 – 17:00 Uhr,
Fr. 09:00 – 15:00 Uhr

Institut für Friedensforschung und Sicherheitspolitik an der Universität Hamburg
Stiftung des privaten Rechts
20146, Beim Schlump 83 / Monetastr. 5

T: 866077-0
 Fax: 8663615
 E-Mail: ifsh@ifsh.de
 Internet: www.ifsh.de

Untersuchung von Problemen der Friedenssicherung mit besonderem Schwerpunkt Abrüstungspolitik in Europa, OSZE, Weltinnenpolitik, Information und Nachwuchsförderung auf diesem Gebiet.

Wissenschaftlicher Direktor
 Prof. Dr. Michael Brzoska

Max-Planck-Arbeitsgruppen für strukturelle Molekularbiologie

22603, Notkestraße 85, Gebäude 25 b
 T: 89982801
 Fax: 89716810
 E-Mail: office@mpasmb.desy.de
 Internet: www.mpasmb-hamburg.mpg.de

Verwaltungsleiterin Elke R. Spader
 T: 89982802

Arbeitsgruppe Proteindynamik

Entwicklung von Verfahren der Proteinkristallographie mit Synchrotronstrahlung
 Leiter Dr. Hans-Dieter Bartunik

Arbeitsgruppe Ribosomenstruktur

Röntgenstrukturanalyse von Ribosomen mit Synchrotronstrahlung
 Leiterin Prof. Dr. Ada Yonath

Arbeitsgruppe Zytoskelett

Molekulare Ursachen der Alzheimer-Krankheit, Struktur und Dynamik von Protein-fasern des Zytoskeletts
 Leiter Prof. Dr. Eckhard Mandelkow

Max-Planck-Institut für ausländisches und internationales Privatrecht

20148, Mittelweg 187
 T: 41900-0
 Fax: 41900-288
 E-Mail: witt@mpipriv-hh.mpg.de
 Internet: www.mpipriv-hh.mpg.de

Grundlagenforschung auf den Gebieten des ausländischen und internationalen Privat-, Handels-, Wirtschafts- und Verfahrensrechts, insbesondere durch Rechtsvergleichung.

Direktorium:
 Prof. Dr. Dr. Dr. h.c. mult. Klaus J. Hopt (Geschäftsführender Direktor)
 Prof. Dr. Dr. h.c. Jürgen Basedow
 Prof. Dr. Dr. h.c. mult. Reinhard Zimmermann

Öffentlichkeitsarbeit:
 Detlev Witt
 T: 41900-209

Verwaltungsleiterin:
 Ilse Groß
 T: 41900-253

Max-Planck-Institut für Meteorologie

20146, Bundesstraße 53
 T: 41173-0
 Fax: 41173-298
 E-Mail: annette.kirk@dkrz.de
 Internet: www.mpimet.mpg.de

Erforschung der physikalischen Grundlagen des Klimas, insbesondere zur Klärung der Kopplungsprozesse innerhalb des Gesamtsystems – Atmosphäre – Ozean – Eisbiosphäre.

Direktorium:
 Prof. Dr. Martin Claußen (Geschäftsführender Direktor)
 – Land im Erdsystem –
 Prof. Dr. Jochem Marotzke
 – Ozean im Erdsystem –
 Prof. Dr. Björn Stevens
 – Atmosphäre im Erdsystem –

Verwaltungsleiter:
 Reiner Letscher
 T: 41173-377

Presse und Öffentlichkeitsarbeit:
 Dr. Annette Kirk
 T: 41173-374

MMKH Multimedia Kontor Hamburg GmbH

22081, Finkenau 35

Geschäftsführer Dr. Marc Göcks
 T: 3038579-0
 Fax: 3038579-9
 E-Mail: Info@mmkh.de

Das Multimedia Kontor Hamburg (MMKH) ist eine gemeinsame Unternehmung (joint venture) der sechs staatlichen Hamburger Hochschulen. Es unterstützt in gemeinsamen Projekten mit den Hochschulen die IT-basierte Modernisierung des Hochschulstandortes. Die Aktivitäten erstrecken sich dabei auf IT-gestützte Modernisierungsprozesse in der Lehre und in der Verwaltung. Das Tätigkeitsspektrum im Einzelnen

Koordination, Beratung und Unterstützung hochschulübergreifender Projekte zum IT-Management (z.B. Campus- und Identity-Management-Systeme)

Unterstützung bei Produktion von podcasts, interaktiven Lehrfilmen und Video-Vorlesungen

Beratung und Support bei der Multimediaproduktion

Organisations-, Beratungs- und Vermarktungsagentur für Multimedia und E-Learning

Betrieb der Wissenschaftsplattform podcampus.de

Zusammenarbeit mit nationalen und internationalen Kompetenzzentren

Aufbau von Kooperationsbeziehungen und strategischen Partnerschaften mit Unternehmen

Durchführung von Qualifizierungs- und Schulungsprogrammen

Organisation und Koordination von Veranstaltungen zum hochschulübergreifenden IT-Wissenstransfer

Naturwissenschaftlicher Verein in Hamburg

c/o Zoologisches Museum
 20146, Martin-Luther-King-Platz 3
 T: 42838-5635
 Fax: 42838-3937
 E-Mail: nww.zoologie@uni-hamburg.de

Förderung des hamburgischen Bibliothekswesens und Unterstützung naturwissenschaftlicher Forschung.
 Vorsitzender: Prof. Dr. Harald Schliemann

NITHH - Northern Institute of Technology Hamburg-Harburg GmbH

21073, Kasernenstr. 12
 T: 42878-3787
 Fax: 42878-2487
 E-Mail: info@nithh.de
 Internet: www.nithh.de

Das NIT ist eine private Business School in Partnerschaft mit der TUHH, um Top-Studierende aus aller Welt in Hamburg zu Technologiemanagern mit innovativen Zusatzqualifikationen auszubilden. NIT und TUHH bieten gemeinsam das englischsprachige –Global Engineering Programm“ an, bestehend aus je einem Masterstudium in den Ingenieurwissenschaften und einem –MBA in Logistics“, einem MBA-Programm in Management, Recht, Geisteswissenschaften und Fremdsprachen. Ausbildung zur internationalen Führungskraft mit Bindung zum deutschen / europäischen Kulturraum. Überwiegend durch Sponsorengelder finanziert, arbeitet das NIT eng mit Partnern aus Industrie, Wirtschaft, Wissenschaft und Kultur zusammen und fungiert so als Kern eines internationalen Netzwerks zur Stärkung des Wissenschafts- und Wirtschaftsstandorts Deutschland. Standort auf dem TUHH-Campus in eigenem Kolleggebäude, das Lehre, Forschung, Technologietransfer, Studentisches Wohnen, Freizeit und Sport unter einem Dach vereint.

Geschäftsführung / Präsident
 Prof. Dr. Wolfgang Bauhofer 3047

Geschäftsführung / Chairman of the Executive Board
 Prof. Dr. Odd Gisholt 3098

Geschäftsführung / Executive Director
 Dr. Christoph Jermann 3835

Teamassistent
 Stefanie Blank 3787

Manager Public Relations and Alumni
 Stephanie Schenppe 3788

Referent Lehre / Officer Educational Affairs
 Gunter Menge 3789

Vorsitzender des Aufsichtsrates der GmbH
 Dr.-Ing. Gottfried von Bismarck,
 Senior Consultant to Körber AG,
 Innovation and Acquisition
 20097, Nagelsweg 33-35

Norgenta Norddeutsche Life Science Agentur GmbH

20251, Falkenried 88
 T: 47196-400
 Fax: 47196-444
 E-Mail: info@norgenta.de
 Internet: www.norgenta.de

Aufgabe der von der FHH gemeinsam mit Schleswig-Holstein betriebenen Agentur ist die Unterstützung von Wirtschaft, Wissenschaft und Politik beim Ausbau des Norddeutschen Life Science Clusters. Hierzu werden Firmen und Forschungseinrichtungen u.a. aus den Bereichen Medizin, Medizintechnik, Biotechnologie und Pharma beraten und vernetzt, es werden Projekte gefördert und der Standort wird national und international vermarktet.

Geschäftsführerin
 Dr. Kathrin Adlkofer

Stiftung zur Förderung der Technischen Universität Hamburg-Harburg

21073, Schwarzenbergstrasse 95
 T: 42878-3101
 Fax: 42878-2040

Förderung der Entwicklung der Technischen Universität Hamburg-Harburg. Förderung der Internationalisierung der ingenieurwissenschaftlichen Ausbildung und des weltweiten Austausches von Studierenden der Ingenieurwissenschaften. Pflege und Ausbau der partnerschaftlichen Beziehungen zwischen der TUHH und Institutionen aus Forschung, Lehre, Industrie und Wirtschaft in aller Welt. Einwerbung von Finanz- und Sachmitteln für wissenschaftliche Zwecke der TUHH.

Vorstand der Stiftung:
 Dr.-Ing. Klaus Borgschulze (Vors.)
 Prof. Dr.-Ing. habil. Edwin Kreuzer (stellv. Vors.)
 Dr. Hermann J. Klein

Geschäftsführer Dr. Helmut Thamer

TuTech Innovation GmbH und Hamburg Innovation GmbH

21079, Harburger Schloßstraße 6-12
 T: 76629-0
 Fax: 76629-6119
 E-Mail: info@tutech.de
 Internet: www.tutech.de

Geschäftsführer Dr. Helmut Thamer

Vorsitzender des Aufsichtsrats
 Prof. Dr.-Ing. habil. Edwin Kreuzer

Ausführliche Informationen s. Rubrik –Unternehmen, Stiftungen und Vereine unter staatlicher Einflussnahme“.

UNESCO-Institut für Lebenslanges Lernen

20148, Feldbrunnenstr. 58
 T: 448041-0
 Fax: 4107723
 E-Mail: uil@unesco.org
 Internet: www.unesco.org/uil

Internationale vergleichende Forschung auf dem Gebiet des Erziehungswesens im Rahmen der Aufgaben der UNESCO; umfangreiche Fachbibliothek.

Direktor Dr. Adama Ouane
 Verwaltungsleiter Peter Humme
 T: 448041-16

Sportstadt Hamburg



Sport ist Lebensqualität

Sport ist Wirtschaftskraft

Sport steigert die internationale Bekanntheit

Sport ist unverzichtbar



Mehr als 500.000 Sporttreibende in mehr als 700 Vereinen, die meisten Bundesligamannschaften Deutschlands, der älteste Turnverein der Welt – zwischen Alster und Elbe geht es sportlich zu!

Ob Kinder-, Jugend-, Behinderten-, Gesundheits-, Senioren-, Breiten-, Freizeit- oder Leistungssport, alle Bereiche des Sports werden in Hamburg mit großer Begeisterung betrieben.

Und auch die Fans von Spitzensportveranstaltungen kommen in Hamburg auf ihre Kosten. Weltmeisterschaften, Weltcups und hochklassige nationale und internationale Veranstaltungen finden sich im attraktiven Sportkalender der Stadt.



SPORTSTADT
HAMBURG

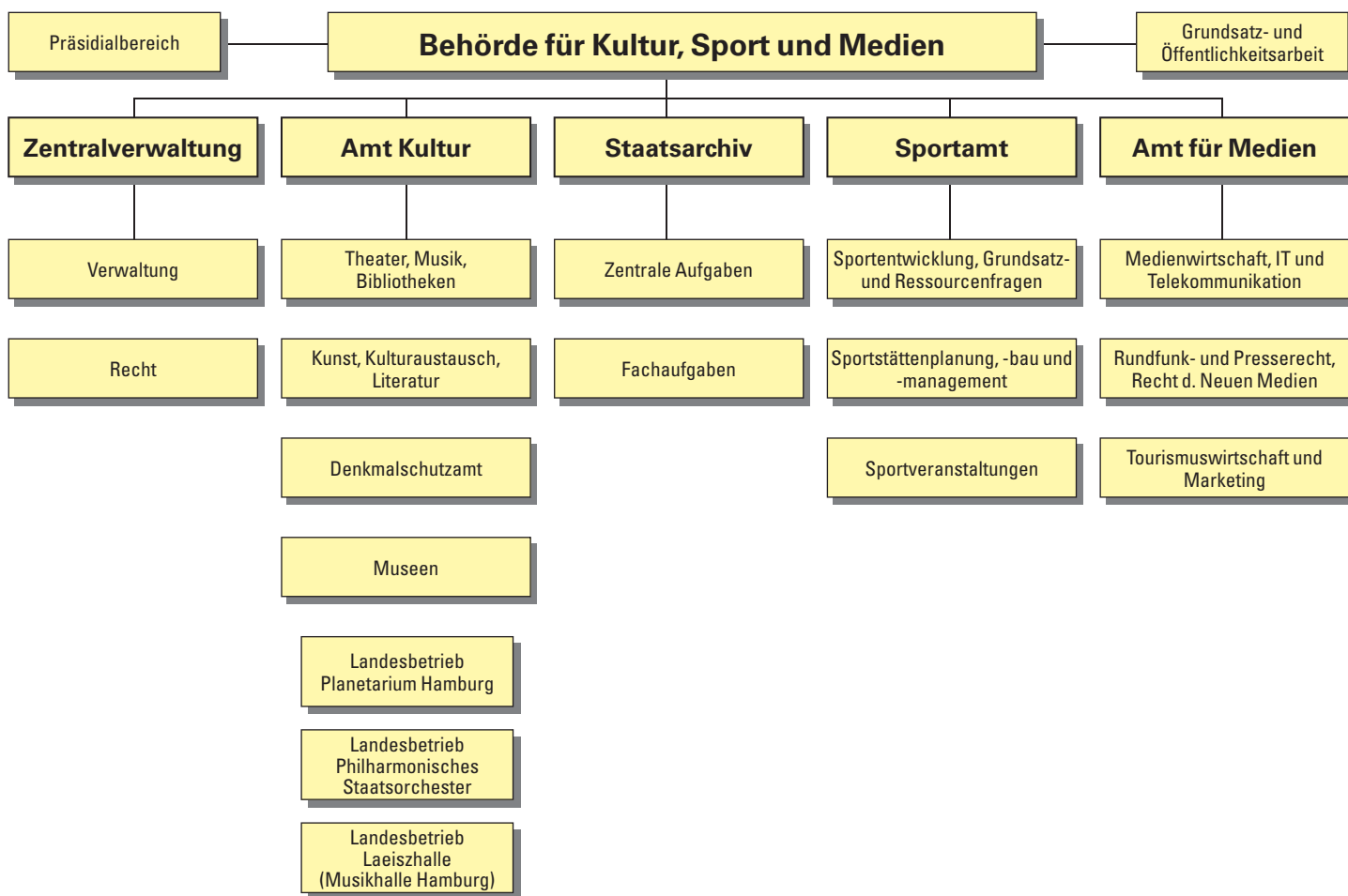

BEHÖRDE FÜR KULTUR, SPORT UND MEDIEN

20354, Hohe Bleichen 22
 T: 42824-0
 Fax: 42824-244 / 209
 E-Mail: vorname.nachname@bksm.hamburg.de

HVV: U2, Busse 5, 109, 36 bis Gänsemarkt

In der Behörde für Kultur, Sport und Medien hat das Amt Kultur die Aufgabe, Kunst und Kultur in Hamburg zu fördern und weiterzuentwickeln. Es ist dabei Partner und Ansprechstelle für alle Künstler, Institutionen, Freunde und Förderer der Kultur in der Freien und Hansestadt Hamburg. Das Staatsarchiv bestimmt und sichert das dokumentarische Erbe Hamburgs (Archivgut). Es ist zuständig für den Kulturgutschutz und die Benennung von Verkehrsflächen. Das Sportamt ist Servicestelle und Ansprechpartner für alle Akteure des Sports in der Stadt. Ziel des Amtes Amt Medien, Tourismus, Marketing ist es, Hamburgs Position als führende Metropole der Medien-, IT- und Telekommunikationswirtschaft weiter auszubauen, das hamburgische, bundesdeutsche und europäische Medienrecht, die Betreuung von Rechtsangelegenheiten des öffentlich-rechtlichen und privaten Rundfunks sowie der Presse zu pflegen und fortzuentwickeln sowie Hamburgs Position im Tourismus zu stärken, und Hamburg zu einer unverwechselbaren Marke zu entwickeln, die nationale und internationale Aufmerksamkeit erringt.

Museen ab Seite 199, Bücherhallen ab Seite 204, Theater ab Seite 205

Präses

Senatorin Prof. Dr. Karin v. Welck 201
 Fax: 205

Staatsrat (Kultur, Medien, Staatsarchiv)

Reinhard Stuth 202
 Fax: 205

Staatsrat (Sport)

Dr. Manfred Jäger

Deputierte

Dietrich Rusche, Gino Leineweber, Karl-Heinz Ehlers, Carsten Rohde, Sabastian Kothanik, Dr. Birthe Vietze, Regina Gibbins, Susanne Kilgast, Renate Schade, Andreas Brinckmann, Eva Schleifenbaum, Wolfgang Marx, Stefan Engels, Michael Werner-Boelz, Walter Wilken

Büro der Senatorin

Leitung: Christiane Görres
 Persönliche Referentin 206
 Fax: 205
 Sekretariat: Sigrid Nonnsen 203
 Christiane Witt

Präsidialreferat

Leitung: Dr. Pit Hosak 274
 Fax: 209

Senat, Bürgerschaft, Deputation, überregionale Kulturangelegenheiten, Presse- und Öffentlichkeitsarbeit

Anke Bushart 275
 Fax: 209

Presse- und Öffentlichkeitsarbeit

Susanne Frischling 207
 Ilka von Bodungen 293
 Kai-Uwe Inselmann 214
 Tatjana Nonn-Szily 208
 Fax: 209

Datenschutzbeauftragter

N.N. Informationstechnologie
 Dr. Horst Scholz 233
 Fax: 244

Geheimhaltungsbeauftragter

Dr. Udo Schäfer 269
 T: 42831-3101
 Fax: 311

Marika Maslej 242
 Fax: 244

Innenrevision, Korruptionsbeauftragter

Peter Prokscha 301
 Fax: 244

Personalratsvorsitzende

Angelika Antefuhr 231
 Fax: 272

Amt Zentralverwaltung

Amtsleiter: Hans Heinrich Bethge 270
 Fax: 272

Verwaltung

Abteilungsleiter: Wolfgang Göbelshagen 238
 Fax: 237

Finanzen, Bau: Christian Schröder 255
 Fax: 244

Personal: Renate Dittmann 259
 Fax: 267

Informationstechnologie: Dr. Horst Scholz 233
 Fax: 244

Allgemeine Verwaltung: Andreas Hull 269
 Fax: 311

Marika Maslej 242
 Fax: 244

Betriebswirtschaft Peter Prokscha Fax: 244	301	Bildende Kunst, Künstlerförderung, Kunst im öffentlichen Raum N.N. Künstlerförderung Ingrid Baireuther	282	Ruth Jacobs Eva Denczek Fax: 291	295 289	Produktionsleiter Tim Florian Horn	80
Rechtsangelegenheiten, künstlerische Privatschulen Rosemarie Kasper-Garbe Fax: 220	210	Kunst im öffentlichen Raum Anne-Kathrin Reinberg Fax: 287	284	Besondere Kulturprojekte Dr. Annette Busse Andrea Pfeiffer Fax: 244	232 292	Theatertechnik und Laserproduktion Simon Böttcher	70
Rechtsangelegenheiten, Denkmalschutzverfahren Susanne Nicolaus Fax: 220	216	Film, Foto, Deichtorhallen Juana Bienenfeld Fax: 287	279	KZ-Gedenkstätte Neuengamme (einschl. Gedenkstätten Bullenhuser Damm, Plattenhaus Poppenbüttel u. Torhaus Fuhs- büttel)		<u>Programminweise und Buchungen</u> Telefonisch täglich von 09:00 bis 20:00 Uhr T: 4288652-10 Fax: 4288652-19 E-Mail: info@planetarium-hamburg.de Internet: www.planetarium-hamburg.de	
Amt Kultur Es ist zuständig für drei Staatstheater, sieben Museumstiftungen, die KZ-Gedenkstätte Neuengamme, das Planetarium, die öffentlichen Bücherhallen, das Philharmonische Staatsorchester, die Musikhalle sowie für Denkmalschutz, Stadtteilkultur, Film, Kunst im öffentlichen Raum, Künstlerförderung, staatliche Kulturprogramme und internationalen Kulturaustausch. Sie unterstützt Privattheater und freie Theatergruppen, Kultur- und Stadtteilzentren, das kommunale Kino Metropolis und zahlreiche weitere kulturelle Einrichtungen, Initiativen und Projekte.		Literatur Dr. Wolfgang Schömel Fax: 287	288	21039, Jean-Dolidier-Weg 75 T: 428131-500 Fax: 428131-501 Mail: info@kz-gedenkstaette-neuengamme.de Internet: www.kz-gedenkstaette-neuengamme.de		Landesbetrieb LAEISZHALLE Musikhalle Hamburg 20355, Johannes-Brahms-Platz T: 357666-0 Fax: 3480168 E-Mail: mail@laeiszhalle.de Internet: www.laeiszhalle.de	
Amtsleiter Hans Heinrich Bethge Fax: 272 Sekretariat Christine Felix Fax: 272	270	Kulturaustausch, Städtepartnerschaften Julia Dautel Bettina Machaczek Fax: 287	273 303	Öffnungszeiten: Mo. – Fr. 09:30 – 16:00 Uhr, Samstag, Sonntag, Feiertage April – Sept. 12:00 – 19:00 Uhr, Okt. – März 12:00 – 17:00 Uhr		Geschäftsführer Prof. Dr. Gereon Röckrath Buchung und Verwaltung Burkhard Lübke Angelika Antefuhr Marianne Pysz	16 13 12 12
Denkmalschutzamt 22083, Imstedt 18-20 T: 42863-0 Fax: 42863-3900		Leiter Frank Pieter Hesse Fax: 3651	2733	Direktor Dr. Detlef Garbe	511	Künstlerisches Betriebsbüro Cathy Wilkinson	17
Verwaltung Kristiane Bartel Fax: 3900	2734	Management und Kommunikation Wolfgang Stiller	547	Verwaltung Heidi Heitmann Robert Hiller	516 515	Content Management Katharina Schernbeck	14
Bau- und Kunstdenkmalpflege Gabriele Bohnsack-Häfner Fax: 3651	2737	Abonnement-Verwaltung / Ticketing Kathrin Nagel E-Mail: abo@laeiszhalle.de	66	Presse- u. Öffentlichkeitsarbeit Karin Schawe	536	Konzertkasse T: 346920 Fax: 35719036 E-Mail: kasselaeiszhalle@funke-ticket.de	
Unterschutzstellungen Monika Erichsen Fax: 3651	3469	Bildung und Vermittlung Herbert Dierks	517	Studienzentrum N.N.	521	HamburgMusik gGmbH – Elb- philharmonie und Laeiszhalle Betriebsgesellschaft c/o Laeiszhalle – Musikhalle Hamburg, Dammtorwall 46, 20355 Hamburg T: 35766641 Fax: 35766643 E-Mail: info@elbphilharmonie.de Internet: www.elbphilharmonie.de	
Städtebauliche Denkmalpflege N.N. Fax: 3651	2403	Archiv, Forschung und Publikationen Dr. Reimer Möller	537	Bibliothek Anette Grunert	513	Generalintendant: Christoph Lieben-Seutter Geschäftsführer: Prof. Dr. Gereon Röckrath Künstlerisches Betriebsbüro: Petra Gaich Marketing: Henry C. Brinker Presse: Melanie Kämpermann Verwaltung: Ulrich Maas	
Praktische Baudenkmalpflege Dr. Ursula Markfort Fax: 3900	2732	Landesbetrieb Planetarium Hamburg 22303, Hindenburgstraße 1b T: 4288652-10 Fax: 4288652-99 E-Mail: info@planetarium-hamburg.de Internet: www.planetarium-hamburg.de		Direktor Thomas W. Kraupe	50	Landesbetrieb Philharmonisches Staatsorchester 20354, Große Theaterstr. 34 T: 3568-360 Fax: 3568-464	
Albert Schett Fax: 3651	2833	Kaufmännischer Geschäftsführer Winfried Tiede	20	Büro des Direktors und Veranstaltungsorganisation Claudia Hamer Buchung für Vermietung / Events	21 25	Generalmusikdirektorin Simone Young	396
Restaurierung Michael Doose Ruth Hauer Fax: 3651	2994 3470	Marketingleitung Anja Wöllert	60	Wissenschaftliche Mitarbeiter Wissenschaftliches Telefon Rahlf Hansen	51 52	Geschäftsführender Direktor Detlef Meierjohann	397
Restaurierungswerkstatt	3381	Orchestervorstand Solveigh Rose	381				
Wissenschaftliche Inventarisierung Helga Schmal Dr. Agnes Seemann Fax: 3709	3358 3435						
Bibliothek, Archive Barbara Spieß Fax: 3709	2735						
Bildarchiv Leiter Uwe Kiemer Nina Schwenke Fax: 3630	3629 3619						
Museen Rüdiger Jörn Eveline Betram	294 318						

Staatsarchiv

22041, Kattunbleiche 19
T: 42831-3200 oder
T: 42831- und Durchwahl
[Tlx: 21 21 21 Senat d]
Fax: 42831-3201
E-Mail: poststelle@staatsarchiv.hamburg.de
oder:
vorname.nachname
@staatsarchiv.hamburg.de
Internet: www.fhh.hamburg.de/stadt

HVV: U1, ZOB: Wandsbek Markt

Öffnungszeiten:

Kundenzentrum 3200
montags - freitags von 10:00 bis 13:00 Uhr
und von 14:00 bis 16:00 Uhr
Lesesaal 3222
montags - freitags von 10:00 bis 16:00 Uhr,
mittwochs bis 18:00 Uhr
Beratungsdienst 3143
montags - freitags von 10:00 bis 16:00 Uhr,
mittwochs bis 18:00 Uhr
Plankammerbenutzungsraum 3155
für Karten, Pläne, Luftbilder
montags - freitags von 10:00 bis 16:00 Uhr
nach Voranmeldung

Aus den bei den öffentlichen Stellen der FHH entstandenen Unterlagen, die zur Erfüllung der Aufgaben nicht mehr unmittelbar benötigt werden, wählt das Staatsarchiv die Unterlagen aus, die aus historischen oder anderen Gründen bleibenden Wert besitzen, um sie als Archivgut zu übernehmen. Das Archivgut wird auf Dauer verwahrt, erhalten und erschlossen. Es wird für die Benutzung durch Bürgerschaft, Senat, Verwaltung, Justiz, Forschung und Öffentlichkeit bereitgestellt. Das Staatsarchiv berät die öffentlichen Stellen bei der Führung und Verwaltung der Unterlagen und wirkt an der Einführung elektronischer Systeme in der FHH mit. Es ist zuständig für die Grundsatzfragen der Schriftgutverwaltung, der Archivierung konventioneller und elektronischer Unterlagen sowie des Kulturgutschutzes. Es bereitet die Entscheidung der Senatskommission für die Benennung von Verkehrsflächen vor.

Amtsleiter
Dr. Udo Schäfer 3101 / 3102
Vertreter
Michael Stoffregen 3105
Fax: 3104
Sekretariat
Monika Schönhoff 3102
Fax: 3104

Besondere Erschließungsprojekte

Dr. Klaus-Joachim Lorenzen-Schmidt 3136

Zentrale Aufgaben

Abteilungsleiter
Michael Stoffregen 3105
Vertreterin
Irmgard Mummenthey 3115

Ressourcen- und Personalmanagement
Kathrin Berger 3106
Vertreterin
Irmgard Mummenthey 3115

Strategisches Controlling
Hendrik Eder 3166
Vertreterin
Kathrin Berger 3106

Grundsatzangelegenheiten des Archivwesens und des Kulturgutschutzes
Irmgard Mummenthey 3115
Vertreterin
Kathrin Berger 3106
Julia Brüdegam 3116
Jenny Kotte 3108

Notfallvorsorge und Katastrophenschutz für Kulturgut
Michael Stoffregen 3105
Vertreter
Hendrik Eder 3166

Archivische IT-Aufgaben
Paul Flamme 3119
Vertreter
Uwe Goldschmidt 3118

Bestandserhaltung
Hendrik Eder 3166
Vertreter
Michael Stoffregen 3105

Projekt „Link To Your Roots“
Projektleiter
Paul Flamme 3119

Fachaufgaben

Abteilungsleiter
Dr. Michael Klein 3134
Vertreterin
Dr. Jessica von Seggern 3161

Bürgerschaft, Senat, Inneres, Justiz, Wirtschaft, Arbeit, Bibliothek
N.N. 3110
Ulf Bollmann 3137
Heino Rose 3111
Christian Dieke 3129

Finanzen, Stadtentwicklung, Bau, Umwelt, Bezirke, Verkehrsflächenbenennung, Karten, Pläne, Luftbilder, Fotos, Plakate
Dr. Jessica von Seggern 3161
Kirsten M. Eckardt 3167

Jörg Olaf Thießen 3159
Joachim W. Frank 3174

Soziales, Gesundheit, Bildung, Wissenschaft, Kultur, Nichtstaatliche Unterlagen, Sammlungen, Benutzungsdienst
Dr. Michael Klein 3134
Dr. Iris Groschek 3162
Volker Reißmann 3150
Dr. Heidelies Wittig 3113

Beratungsdienst
Barbara Koschlig 3143

Lesesaal
Helga Wunderlich 3222

Register, Staatsangehörigkeitswesen, Religionsgemeinschaften
Dr. Jessica von Seggern 3161

Besondere Erschließungsprojekte, Senats- und Urkundenarchiv

Dr. Klaus-Joachim Lorenzen-Schmidt 3136

Sportamt

Das Sportamt ist Servicestelle und Ansprechpartner für alle Akteure des Sports in der Stadt. Es ist für den Bereich Sportstätten und Sportveranstaltungen sowie Sportentwicklung zuständig. Das Sportamt fördert Kontakte zwischen Sport, Politik und Wirtschaft. Es vertritt Hamburgs sportpolitische Interessen auf Bundesebene und unterstützt die Behördenleitung in sportfachlichen Angelegenheiten. Das Sportamt arbeitet strukturfördernd und unterstützt die Vereine und Verbände bei deren Engagement für die Sportstadt u.a. durch finanzielle Zuwendungen, Bereitstellung von Flächen und Räumen, Beratungsleistungen sowie bei rechtlichen Fragestellungen.

22083, Hamburger Straße 41
Auskünfte / Vermittlung zu allen Dienststellen
T: 42828-0
Direktdurchwahl:
T: 42863-2423 / sonst. Apparatnr.
Fax: 42863-2525

Amtsleiterin
Michaela Petermann 3306

Geschäftszimmer
Tanja Reiske 2423

Sportstätten
Rainer Hansen 2536

Sportentwicklung (Leistungs- und Breitensport)
Margret Beck 2711

Sportveranstaltungen
Marianne Hoffmann 3878

Finanzen
Ina Kohlmorgen 4044

Amt Medien, Tourismus, Marketing

Das Amt ist zuständig für:
– die Stärkung des Medienstandortes
– die Förderung und Betreuung aller Branchen der Medien- und Designwirtschaft sowie Telekommunikation, IT, Multimedia und Post
– Filmförderung
– Rundfunk- und Presserecht, Recht der neuen Medien
– die Entwicklung von Konzepten zum Standortmarketing
– Veranstaltungen von überregionaler Bedeutung
– die Koordinierung der Marketingaktivitäten der Partner der Hamburg-Werbung
– die Betreuung und Förderung der Tourismuswirtschaft sowie des Messe- und Kongresswesens.

T: 42828-0
Fax: 2083

Amtsleiter
Dr. Dirk Petrat 1579 / 1499

Vertreter
Rainer Hanus 1341
Leitungsassistent
Bijan Fassili 1418
Sekretariat
Sabine Cranney 1499

Abteilung Medienwirtschaft, IT und Telekommunikation

Das Ziel der Abteilung ist: Hamburgs Position als führende Metropole der Medien-, IT- und Telekommunikationswirtschaft weiter auszubauen.

Fax: 3028
E-Mail: medienwirtschaft@bwa.hamburg.de
Rainer Hanus 1341

Medienwirtschaft

Rainer Hanus 1341

Musikwirtschaft, Qualifizierung, Medienstiftung
Johannes Rösing 1455

Audiovisuelle Medien, Filmförderung
N.N. 1486

Werbung, PR, Designförderung
Fraunziska Hamann 1396

IT, Telekommunikation, Neue Medien

Konrad Hildebrandt 1421

Initiative „Hamburg@work“, Unternehmenskontakte
Jens Unrau 1352
Dirk Humfeldt 2882

Abteilung Rundfunk- und Presse-recht, Recht der neuen Medien

Das Ziel der Abteilung ist die Pflege und Fortentwicklung des hamburgischen, bundesdeutschen und europäischen Medienrechts, die Betreuung von Rechtsangelegenheiten des öffentlich-rechtlichen und privaten Rundfunks sowie der Presse.

Fax: 1502

Dirk Börnsen 2266

Medienrecht
Melanie Hönig d'Orville 2898

Abteilung Tourismuswirtschaft und Marketing

Das Ziel der Abteilung ist: Hamburgs Position im Tourismus sowie als internationaler Kongress- und Messestandort zu stärken und Hamburg zu einer unverwechselbaren Marke zu entwickeln, die nationale und internationale Aufmerksamkeit erringt.

Fax: 2953
Bernd Meyer 1602 / 1616

Tourismuswirtschaft

Andreas Zietlow 1784
Anne Seiler 1446

Volksfeste u. Sonderveranstaltungen

Fax: 2899
Michael Jenke 2890
Alexander Töpfer 2891

Marketing und hamburg.de

Dirk Schröder 1423
Claudia Steinbach 1471

Zwei Häuser – eine Zukunft

M Konzerte

Highlights

Dezember 2008 – Juni 2009

3.12. The Saint Paul Chamber Orchestra

Nikolaj Znaider Violine und Leitung
Werke von Beethoven, Mozart, Vasks

15.1. Emmanuel Pahud Flöte

Jonathan Manson Violoncello
Trevor Pinnock Cembalo
Werke von J. S. Bach, Froberger und Telemann

9.2. »Young German Jazz«

Matthias Schriefl's Shreefpunk
Matthias Schriefl trumpet & flugelhorn
Johannes Behr guitars
Robert Landfermann bass
Jens Düppe drums

8.5. Rolando Villazón

Rolando Villazón Tenor
Gabrieli Consort & Players
Dirigent Paul McCreech
Werke von Händel

9.5. Orchestre de Paris

Dirigent Christoph Eschenbach
Renée Fleming Sopran
Werke von Strauss und Bruckner

1.6. Philharmonia Orchestra

Dirigent Esa-Pekka Salonen
Christian Tetzlaff Violine
Werke von Berg und Mahler

11.6. Kurt Weill – Die Dreigroschenoper

Konzertante Aufführung in deutscher Sprache
mit Ian Bostridge, Hannah Schwartz, Dorothea Röschmann,
Angelika Kirschlager u.a.

Abo-Hotline: 040 357666 66

Karten: 040 346920 & 01805 4470 ticket
online

www.laeiszhalle.de

LAEISZHALLE
musikhalle hamburg



AIDS

Information 42818-900

AIDS UND SEXUELL ÜBERTRAGBARE KRANKHEITEN

CASAbianca Centrum für AIDS und Sexuell übertragbare Krankheiten in Altona
42811-2194

ARBEITSSCHUTZ

Arbeitsschutztelefon 42837-2112

BETRIEBLICHE GESUNDHEITSFÖRDERUNG, GESUNDHEITSMANAGEMENT

42837-2219

EINFUHRGENEHMIGUNGEN

Einfuhr von Lebensmitteln pflanzlichen Ursprungs, Getränken, Kosmetika, Bedarfsgegenständen, Tabakwaren 42828-0

GESUNDHEITSLOTSEN

Information 42837-1999

GESUNDHEITSBERICHTERSTATTUNG

Wie ist es um den Gesundheitszustand und die gesundheitliche Versorgung der Hamburger bestellt? Gesundheitsberichterstattung hilft, die Gesundheit in Hamburg zu verbessern.
42837-2219

GESUNDHEITSFÖRDERUNG

hilft die Rahmenbedingungen für die Gesundheit der Hamburger zu verbessern und unterstützt diese dabei, an der Gesunderhaltung aktiv mitzuwirken.
42837-2219

DAS HAMBURGISCHE KREBSREGISTER

der Behörde für Soziales, Familie, Gesundheit und Verbraucherschutz. Dokumentation und Bewertung von Krebserkrankungen. Informationsmaterial (keine Beratung von Krebspatienten!);
42828-0

INSTITUT FÜR HYGIENE UND UMWELT HAMBURG

- Entlausung / Rattenbekämpfung / Schädlingsbekämpfung
42845-7972 / 7970 / 7980
- Muttermilchuntersuchung / Radioaktivitätsmessung von Pilzen
42845-7324 / 7368
- Schimmel / Wasseruntersuchung (gebührenpflichtig)
42845-7914 / 7921

IMPFUNGEN

- Impfzentrum des Hygiene-Institutes
42854-4420
- Bernhard-Nocht-Institut (Klinische Abteilung)
42818-390

KRANKENHÄUSER IN HAMBURG

Krankenhausverzeichnis 42837-2122

LEBENSMITTEL

- Einfuhr von lebenden Tieren, Lebensmitteln tierischer Herkunft und anderen Erzeugnissen von Tieren
42847-2145 / 2156 / 2160 / 2148
- Lebensmittelsicherheit. Beschwerden über Lebensmittel siehe Wirtschafts- und Ordnungs- sowie Veterinärämter in den Bezirksamtern
- Alle grundsätzlichen Fragen, die Lebensmittel betreffen
42828-0

MESSSTELLE FÜR STRAHLENSCHUTZ

prüft und bewertet Strahlendosimeter, -Röntgeneinrichtungen und radioaktive Präparate
42811-3128

PRODUKTSICHERHEIT

Wir sorgen für sichere Produkte
42837-3232

ÖFFENTLICHER GESUNDHEITSDIENST

Auskunft, Beratung und Hilfe in Gesundheitsfragen erhalten Sie in den Gesundheits- und Umweltämtern der Bezirksämter und über die Gesundheitslotsen.

REISEMEDIZIN

Reisemedizinisches Zentrum des Bernhard-Nocht-Institutes
0900 1234999

SCHWANGERSCHAFTSKONFLIKTBERATUNG

Diese wird von vielen Frauenärzten und Ärzten durchgeführt, sowie u. a. von den Beratungsstellen:

- PRO FAMILIA Beratungszentrum
34 11 10
- Familienplanungszentrum
439 28 22
- Diakonisches Werk Hamburg
306 20-202

TIERSCHUTZ

Beschwerden über Tierhaltung und Einzelfälle werden durch die Veterinärämter in den Bezirksamtern entgegengenommen. Alle grundsätzlichen Fragen zum Tierschutz
42828-0

GESUNDHEITSÄMTER DER BEZIRKE

Hamburg-Mitte Fachamt Gesundheit

20097, Besenbinderhof 41
42854-4632 / 4631
Fax: 42854-2585
E-Mail: GesundheitsamtMitte@hamburg-mitte.hamburg.de

Altona Fachamt Gesundheit

22765,
Bahrenfelder Str. 256-260 VIVO 42811-3001
E-Mail: Geschaefszimmer.Gesundheitsamt@altona.hamburg.de

Eimsbüttel Fachamt Gesundheit

20139, Grindelberg 66 42801-2453
Fax: 42801-1982
E-Mail: Gesundheit@eimsbuettel.hamburg.de

Hamburg-Nord Fachamt Gesundheit

20249, Kümmellstr. 7 42804-2203 / 2204
E-Mail: GesundheitsvorsorgenHamburg-Nord@hamburg-nord.hamburg.de

Wandsbek Fachamt Gesundheit

22041, Robert-Schumann-Brücke 8
42881-3494
E-Mail: GeschaefszimmerGU2-GU3@wandsbek.hamburg.de

Bergedorf Fachamt Gesundheit

21029, Lamprechtstr. 6 42891-2231 / 2220
E-Mail: BABergedorfGesundheitsamt@bergedorf.hamburg.de

Harburg Fachamt Gesundheit

21073, Am Irrgarten 3-9 42871-2307 / 2320
E-Mail: Gesundheit@harburg.hamburg.de



ÜBERWACHUNGSBEDÜRFTIGE ANLAGEN

nach dem Gerätesicherheitsgesetz (GSG):
Erlaubnisse, Prüfungen 42837-3120

UMWELTMEDIZINISCHE BERATUNGSSTELLE (UMB)

Wenn Sie sich durch Umweltbelastungen gesundheitlich beeinträchtigt fühlen oder Fragen zu diesem Thema haben, werden Sie hier ärztlich beraten.
42837-3737

VERBRAUCHERBERATUNG

Verbraucherzentrale 24832-0

ZOOZOSEN

Die Bekämpfung von Tierseuchen, die auf Mensch und Tier (Zoonosen, z. B. Tollwut und BSE) oder nur auf Tiere (z. B. Maul- und Klauenseuche und Europäische Schweinepest) übertragbar sind
42828-0

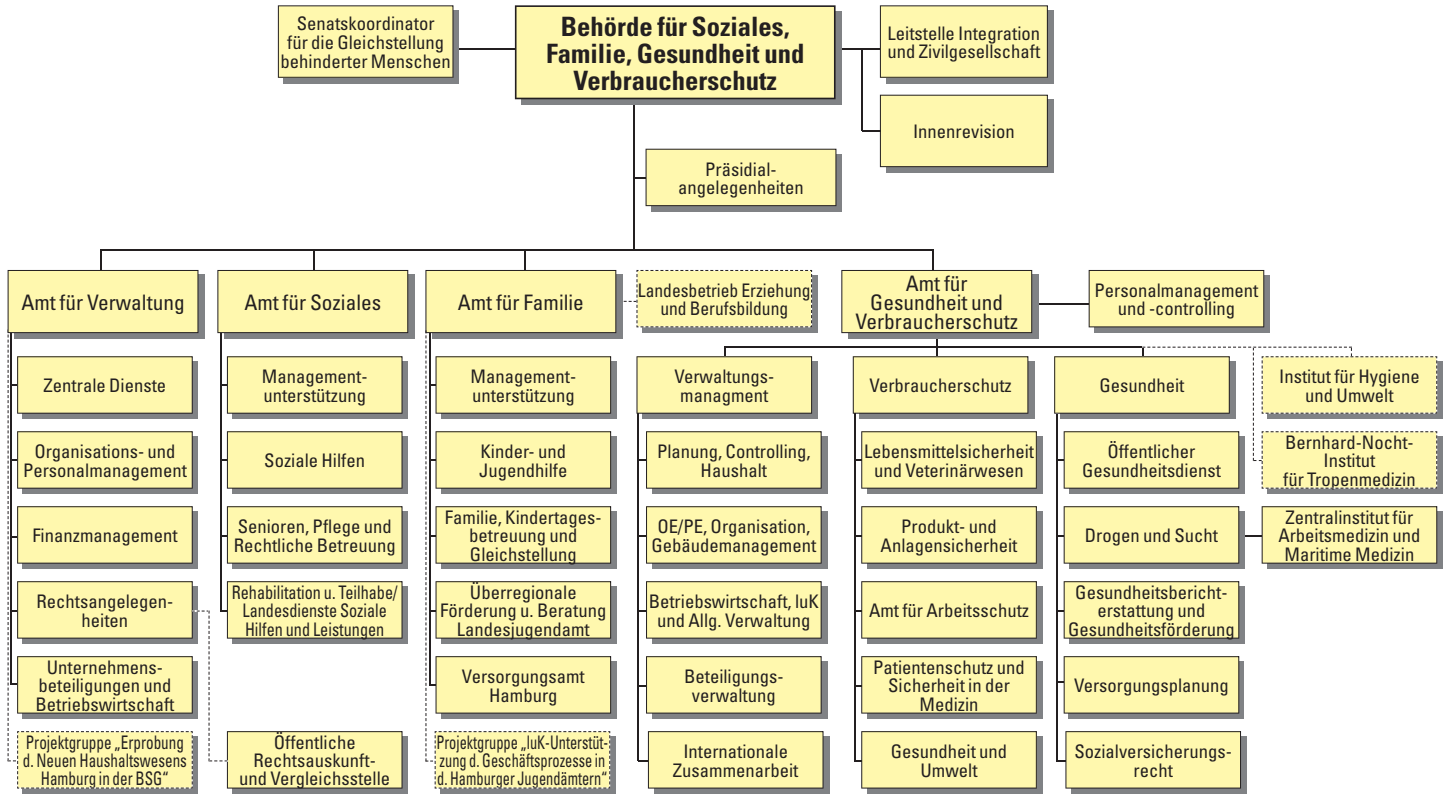

BEHÖRDE FÜR SOZIALES, FAMILIE, GESUNDHEIT U. VERBRAUCHERSCHUTZ

Haus- und Paketadresse:
22083, Hamburger Straße 47
Briefadresse:
22051, Postfach 76 01 06
erreichbar über den
Telefonischen HamburgService:
T: 42828-0
Montag - Freitag: 07:00 – 19:00 Uhr; Auskünfte / Vermittlung zu allen Dienststellen der Behörde

Direktwahl:
T: 42863- und Apparatnr.
Fax: 42863-2286
Tlx: 212 1 21 senat d
211 100 wbhh d

Zentrales Postfach der Hauptverteilungsstelle der BSG:
E-Mail: poststelle@bsg.hamburg.de
oder
E-Mail:
vorname.nachname@bsg.hamburg.de
Internet: bsg.hamburg.de

HVV: U2, 261, 37 Hamburger Straße; U2, 25, 37, 172, 173 Mundsburg

Präses: Senator

Dietrich Wersich 3001
Fax: 4344

Staatsrätin:

Dr. Angelika Kempfert 2550
Fax: 4344
Staatsrat:
Dr. Michael Voges 3550
Fax: 4344

Deputierte:

Detlef Baade, Stefan Bohlen, Susanne Buhl, Abut Can, Dr. Elisabeth Chowanec, Marion von Frankenberg, Irene Gross, Renate Janssen, Birger Kirstein, Thorsten Kuhlmann, Dr. Verena Lappe, Kay Petersen, Dr. Rudolph Sandmann, Jens-Peter Schwieger, Sylvia Wowretzko

Präsidentialabteilung

Fax: 4622

Leitung
Dr. Michael Maaß 6252

Geschäftsstelle und Service
Fax: 4622
Bianka Tichy 3551

Persönlicher Referent des Senators
Florian Giertzuch 2869

Pressereferat
Fax: 3849

Pressesprecherin
Soziales und Familie
Jasmin Eisenhut 2889

Pressesprecher
Gesundheit und Verbraucherschutz
Rico Schmidt 3478

Bürgerschaft, Senat, Deputation, Bezirke
Fax: 2870
Michael Koberstein 4065

Politische Planung Hamburg, Bund und Europa
Fax: 4622
Thorsten Wahle 3742

Senatskoordinator für die Gleichstellung behinderter Menschen

22083, Osterbekstraße 96
Herbert Bienk
Geschäftszimmer:
T: 42863-5725
Fax: 42863-5727
E-Mail: Behindertengleichstellung@bsg.hamburg.de

Der Senatskoordinator für die Gleichstellung behinderter Menschen soll die Belange von Menschen mit Behinderung in Hamburg stärken. Zu den Aufgaben des Senatskoordinators gehört es, den Senat in Fragen der Gleichstellung behinderter Menschen zu beraten, zwischen den Interessenvertretungen behinderter Menschen und der Verwaltung zu vermitteln und die Beschäftigung behinderter Menschen zu fördern, wobei insbesondere das Anliegen von behinderten Frauen berücksichtigt werden soll.

Durch gemeinsame Veranstaltungen von behinderten und nicht behinderten Menschen zu einschlägigen Themen und Herausgabe von Broschüren und Informationsmaterial trägt er dazu bei, dass bestehende Vorurteile gegenüber behinderten Menschen weiter abgebaut werden und deren Integration vorangetrieben wird. Zu seinen Aufgaben gehören die Optimierung der Schaffung von behindertengerechtem Wohnraum sowie die optimale Berücksichtigung der behindertengerechten Ausgestaltung des öffentlichen Nahverkehrs.

Außerdem organisiert der Senatskoordinator die alle fünf Jahre stattfindende Verleihung des Senator-Neumann-Preises.

Der Senatskoordinator ist ehrenamtlich tätig und übt sein Amt weisungsunabhängig aus.

Landesbeirat zur Teilhabe behinderter Menschen

Geschäftsführung im Büro des Senatskoordinators für die Gleichstellung behinderter Menschen

22083, Osterbekstraße 96

Brigitte Klempert

T: 42863-5714

Fax: 42863-5727

E-Mail: Landesbeirat@bsg.hamburg.de

Der Landesbeirat zur Teilhabe behinderter Menschen wird auf gesetzlicher Grundlage für die Dauer der Wahlperiode der Bürgerschaft eingerichtet. Der Landesbeirat hat die Aufgabe, den Senatskoordinator für die Gleichstellung behinderter Menschen in allen Fragen, die die Belange behinderter Menschen betreffen, zu beraten und zu unterstützen und gleichwertige Lebensbedingungen für Menschen mit und ohne Behinderung zu schaffen.

Der Beirat setzt sich aus 20 ständigen, stimmberechtigten Mitgliedern zusammen. Für die laufende Periode wurden weitere 5 Mitglieder mit beratender Stimme berufen. Die Mitglieder wurden vom Präses der Behörde für Soziales, Familie, Gesundheit und Verbraucherschutz bestellt. Die Mitglieder des Beirates üben ihr Amt ehrenamtlich aus. Die Mitgliedschaft endet mit dem Zusammenreten der neuen Bürgerschaft. Die Geschäftsführung liegt bei dem Senatskoordinator für die Gleichstellung behinderter Menschen.

Integrationsbeirat

In Hamburg leben mehr als 1,7 Millionen Menschen, 455.000 bzw. knapp 26 % davon haben einen Migrationshintergrund. In den Beirat hat der Vorsitzende, Senator Dietrich Wersich, Persönlichkeiten aus unterschiedlichen gesellschaftlichen Bereichen mit einem breiten Erfahrungshintergrund und unterschiedlicher Herkunft berufen.

Der Integrationsbeirat hat die Aufgabe, die öffentliche Verwaltung zu integrationspolitischen Fragen konstruktiv und kritisch zu beraten, zu integrationspolitischen Themen und Vorhaben Stellung zu nehmen, an der Umsetzung und Fortentwicklung des Hamburger Handlungskonzeptes zur Integration von Zuwanderern mitzuwirken. Hierzu tagt er mehrfach jährlich im Plenum und erarbeitet kontinuierlich in Arbeitsgruppen Vorschläge und Empfehlungen zu verschiedenen Handlungsfeldern der Integrationsförderung.

Kontakt über:

Management für den Integrationsbeirat

Dr. Uwe Franke 4007

Doris Kersten 3147

Michael Drews 6578

Fax: 2693

E-Mail:

Integrationsbeirat@bsg.hamburg.de

Internet:

www.Integrationsbeirat.hamburg.de

Landesinitiative

„Hamburg engagiert sich“

Die Förderung des bürgerschaftlichen Engagements gehört zu den wichtigen Aufgaben der nächsten Jahrzehnte. Sie erfordert eine langfristig angelegte Politik, die pragmatisch und schrittweise umgesetzt werden muss. Ziel der Landesinitiative Hamburg engagiert sich ist es, die Rahmenbedingungen für ehrenamtliche Tätigkeiten zu verbessern

und damit die Bereitschaft von Bürgerinnen und Bürgern zur Übernahme eines Ehrenamtes zu erhöhen. Darüber hinaus soll das freiwillige Engagement stärker öffentlich gewürdigt und anerkannt werden. Diese Landesinitiative setzt sich zusammen aus dem Aktivoli-Netzwerk, einem Kuratorium mit Repräsentanten des öffentlichen Lebens und dem koordinierenden Referat der Behörde für Soziales, Familie, Gesundheit und Verbraucherschutz. Die Mitglieder befassen sich weiterhin mit Informations-, Beratungs- und Vermittlungsangeboten sowie mit Weiterbildungsmöglichkeiten in Hamburg.

Kontakt über:

Koordination bürgerschaftliches Engagement

Dr. Uwe Franke 4007

Susanne Wegener 2660

Michael Drews 6578

Fax: 2847

E-Mail: Engagement@bsg.hamburg.de

Internet: www.engagement.hamburg.de

Leitstelle Integration und Zivilgesellschaft

22083, Hamburger Straße 47

Auskünfte / Vermittlung zu allen Dienststellen

T: 42828-0

Direktdurchwahl:

T: 42863- und Apparatr.

Fax: 3465

Die Leitstelle Integration und Zivilgesellschaft nimmt Grundsatz-, Planungs- und Steuerungsaufgaben der Integration von Zuwanderern, der Zuwanderung von Spätaussiedlern und jüdischen Emigranten, der Förderung des bürgerschaftlichen Engagements und beim Opferschutz wahr.

Im Bereich „Integration von Zuwanderern“ steuert und koordiniert sie federführend und behördenübergreifend die Umsetzung und Fortschreibung des Hamburger Handlungskonzeptes zur Integration von Zuwanderern, koordiniert die Abstimmung mit dem Nationalen Integrationsplan sowie dem bundesweiten Integrationsprogramm nach § 45 Aufenthaltsgesetz und unterstützt im Management den Integrationsbeirat. Sie steuert und koordiniert die fachbehördlichen und behördenübergreifenden Aufgaben der Integration von Zuwanderern (Sprachförderung, interkultureller Dialog, Migrationsberatung) sowie der Rückkehrförderung und Re-Integration und steuert und fördert die Integrationszentren.

Die Leitstelle ist für die Umsetzung und Fortschreibung des Konzeptes zur Förderung des bürgerschaftlichen Engagements behördenübergreifend federführend, wirkt als Partner in der Landesinitiative „Hamburg engagiert sich“ mit und koordiniert die Förderung des bürgerschaftlichen Engagements auf Bundes- und Länderebene. Sie ist in allen Fragen des bürgerschaftlichen Engagements zentrale Anlauf-, Beratungs- und Vermittlungsstelle für Bürger, Träger, Organisationen und die öffentliche Verwaltung. Darüber hinaus nimmt sie gesetzliche Aufgaben zur Förderung des Freiwilligen Sozialen Jahres wahr und koordiniert bzw. steuert die Förderung generationsübergreifender Freiwilligendienste.

Im Bereich „Opferschutz“ steuert und koordiniert sie federführend und behördenübergreifend die Umsetzung und Weiterentwicklung des Landesaktionsplans Opferschutz sowie des Hamburger Handlungskonzeptes zur Bekämpfung von Zwangsheiraten. Hinzu kommen ministerielle Querschnittsaufgaben des Opferschutzes im Hinblick auf erwachsene Frauen und Männer (Stärkung und Unterstützung des Kooperations- und Vernetzungsprozesses; Entwicklung von Handlungs- und Beratungsstandards in Kooperation mit den beteiligten Institutionen und Einrichtungen; konzeptionelle Entwicklung und Weiterentwicklung von Hilfen; Steuerung der Hilfs- und Beratungsangebote für erwachsene Gewaltopfer).

Leitung
Dr. Vera Birtsch 2010
Fax: 3465
Vertretung
Klaus Landahl 4697
Vorzimmer
Maren Knigge 2011

Management für den Integrationsbeirat, Grundsatzaufgaben der Integration von Zuwanderern, Bürgerschaftliches Engagement, Freiwilliges Soziales Jahr

Leitung
Dr. Uwe Franke 4007
Fax: 2693
Vertretung (komm.)
Dr. Christiane Unland-Schlebes 2533

Fachbehördliche und überbehördliche Aufgaben der Integration von Zuwanderern, der Rückkehrförderung und Re-Integration

Leitung
Klaus Landahl 4697
Fax: 2693
Vertretung
Martin Garske 6017

Opferschutz

Leitung
Isabel Said 5439
Fax: 3465
Vertretung
Martina Felz 6200

Landes-Seniorenbeirat

Der Landes-Seniorenbeirat (LSB) vertritt die Interessen von rund 420.000 älteren Menschen in Hamburg. Zu den seniorenpolitischen Themen des fünfzehnköpfigen Gremiums gehören: Wohnen im Alter, Gesundheit und Sport, Bildung und Kultur, Sicherheit und Verkehr, ambulante und stationäre Pflege sowie die Lebenssituation älterer Migranten. In über 20 Gremien der Stadt vertreten die ehrenamtlichen Mitglieder des Landes-Seniorenbeirates die Belange der älteren Bevölkerung. Die Selbstbestimmung und Eigenverantwortung der Seniorinnen und Senioren so lange wie möglich zu erhalten, bildet die Leitlinie des Engagements.

Geschäftsstelle
Heinrich-Hertz-Str. 90
22085 Hamburg
Internet: www.lsb-hamburg.de
E-Mail: lsb@lsb-hamburg.de

Tel: 42863-1934
Fax: 42863-4629
Bürozeit: 09:00-12:00 Uhr
Beratung: nach Vereinbarung

Vorsitzende
Irmgard Wolff 644 5558
Leitung der Geschäftsstelle
Friedhelm Krösche 4676
Fax: 4629

Bezirks-Seniorenbeiräte (BSB) (Vorsitzende)

Altona:
Marianne Paszeitis
T: 847864

Bergedorf:
Gerd Plambeck
T: 7242240

Eimsbüttel:
Heinz Dreyer
T: 5516565

Harburg:
Walter Thedt
T: 7963296

Hamburg-Mitte:
Gunda Wahl
T: 2191184

Hamburg-Nord:
Ursula Preuhs
T: 518324

Wandsbek:
Peter Vogt
T: 2195869

Personalrat

T: 42863-3008
Fax: 4610
E-Mail: Personalrat@bsg.hamburg.de

Personalratsvorsitzender
Bernd Jungblut 3231

Vertrauensperson der Schwerbehinderten

Fax: 4609
Klaus W. Becker 3703

Frauenbeauftragte

E-Fax: 427961096
Anke Fischer-Limbach 2579

Innenrevision

22083, Hamburger Straße 47
Fax: 2212
Leitung
Reiner Drees 3767
Vertretung
Gerhard Kerber 3773

Amt für Verwaltung

22083, Hamburger Straße 47

Auskünfte / Vermittlung zu allen Dienststellen
T: 42828-0
Direktdurchwahl:
T: 42863- und Apparatr.

Leitung
Anselm Sprandel 3005 / 3006
zugleich Beauftragter für den Haushalt
Fax: 2418
Vertretung
Christoph Lucks 3015

Stellenwirtschaft, Personalbudget
Fax: 2326
Leitung
René Croissier 3033
Vertretung
Michael Brabandt 3277

Vorzimmer
Cornelia Behrmann 3006

Personalreferat
Fax: 3054
Leitung
Bernd Walch 3040
Vertretung
Stefanie Maiwirth 3042

Projektgruppe „Erprobung des Neuen
Haushaltswesens Hamburg in der BSG“ -
ProNHH
Fax: 3987
Leitung
Burkhard Strunk 2721

Personalentwicklung
Fax: 2326
Leitung
Ursula Danzer 2912
Vertretung
Ute Jepsen 3413

Abteilung Zentrale Dienste

Leitung
Rainer Krohn 2961
Vertretung
Jörg Studt 3296

Abteilung Finanzmanagement

Fax: 3987
Leitung
N.N. 3056
Vertretung
Petra Randzio 2439

Geschäftszimmer
Monika Sierck 3018

Haushalt (Ämter V und FS)
Leitung
Petra Randzio 2439
Vertretung
Michael Heuer 3058

Verwaltungsservice
Leitung
Sylvia Angerstein 3012
Vertretung
Reinhold zum Brook 3029

Haushalt (Amt SI und Haushaltsverfahren)
Leitung
N.N. 4115
Vertretung
Karen Baumgartl 4068

IT-Planung und -Finanzen
Leitung
Holger Kratzmann 3442
Vertretung
Birgit Klopmann 4123

Haushaltsverfahren
Leitung
Andreas Giese 3567
Vertretung
Michael Johannsen 3869

Beschaffungen, Raum- und
Gebäudemanagement
Jörn Ebel 3070
Vertretung
Andrea von Sawilski 3759

Abteilung Rechtsangelegenheiten

Fax: 3074
Leitung
Christoph Lucks 3015
Vertretung
Ingo Tscheulin 3009

IT-Service
Leitung
Lars Pudler 4648
Vertretung
Dirk Lorenz 2853

Geschäftszimmer
Marina Phinidis 3010

IT-Anwendungsmanagement, eGovernment
Leitung
Jörg Studt 3296
Vertretung
Günter Peters 4346

Sozialhilfe
Ingo Tscheulin 3009

Fachkraft für Arbeitssicherheit
Frank Schirmer 42841-1545

Jugendhilfe
N. N.

Abteilung Organisations- und Personalmanagement

Leitung
Charlotte Gravenhorst 4047
Vertretung
René Croissier 3033
Geschäftszimmer
Waltraut Labazeck 3324

**Vorprüfungsstelle/
Fachlicher Prüfdienst**
Fax: 3369
Horst Müller 3219

Organisationsmanagement und Personalcon-
trolling
Fax: 2976
Leitung
Wolfgang Hempel 3511
Vertretung
Barbara Meister 4686

Geschäftsstelle der Schiedsstellen nach
§§ 80 SGB XII, 78 ff SGB VIII und 15 KibEG
Fax: 3074
Marina Phinidis 3010

Öffentliche Rechtsauskunft- und Vergleichsstelle (ÖRA)

20354, Dammtorstraße 14
T: 42843-3072 / 3071
Fax: 42843-3658
Internet: www.oera.hamburg.de

Sprechzeiten Hauptstelle:
Montags bis Freitags von 08:00 - 13:00 Uhr

Rechtsberatung und praktische Hilfe (Kon-
taktanfrage zur Gegenseite, Entwerfen
von Schreiben) für alle Hamburgerinnen und
Hamburger mit niedrigem Einkommen. Für
arbeitsrechtliche und verwaltungsrechtliche
Angelegenheiten sind nur die Hauptstelle und
die ÖRA-Bezirksstelle Hamburg-Mitte (siehe
Bezirksamt Hamburg-Mitte) zuständig.

Gütestelle zur Durchführung von Güte- und
Mediationsverfahren – unabhängig vom
Wohn-/Geschäftssitz und von Einkom-
mensverhältnissen – zur außergerichtlichen
Beilegung zivilrechtlicher Streitigkeiten (§
794 Abs. 1 Nr. 1 ZPO).
Vergleichsbehörde (Sühnestelle) zur Durch-
führung des für eine strafrechtliche Privat-
klage erforderlichen Sühneversuchs (§ 380
StPO).

ÖRA-Bezirksstellen: siehe – Bezirksamter.
Telefonische Kontaktaufnahme ist nur über
die Hauptstelle möglich

Leitung:
Dr. Monika Hartges
T: 42843-3070
Vertretung:
Annette Reimer
T: 42843-4159

Verwaltung und Verfahren
Leitung
Wilfried Kahle
T: 42843-3073
Vertretung
Edith Stegemann
T: 42841-2008

Abteilung Unternehmens- beteiligungen und Betriebs- wirtschaft

22083 Hamburger Straße 47
T: 42863- und Apparatnr.
Fax: 3074

Leitung
Helmut Manthey 3743
Vertretung
Thomas Meinhold 2676
Geschäftszimmer
Katja Harden 4690

Unternehmensbeteiligungen
Leitung
Helmut Manthey 3743
Vertretung
Kurt-Werner Mosert 2679

Betriebswirtschaft
Leitung
Thomas Meinhold 2676
Vertretung
N.N.

Verwendungsnachweisprüfung
Leitung
N.N.
Vertretung
Annelies Lünse 3966

Amt für Soziales

Auskünfte / Vermittlung zu allen Dienststel-
len
T: 42828-0
Direktwahl:
T: 42863- und Apparatnr.
Fax: 3200

Das Amt für Soziales ist Oberste Landesbe-
hörde für den Bereich Soziales in Hamburg.
Das Amt nimmt vornehmlich Grundsatzaufga-
ben wahr und ist für die Gestaltung der Sozi-
alhilfe nach den sozialen Rechtsvorschriften
zuständig. Hierzu gehören insbesondere die
Bereiche Hilfe zum Lebensunterhalt, Kranken-
und Gesundheitshilfen, Eingliederungshilfe
für behinderte Menschen, Hilfe zur Pflege,
Altenhilfe sowie rechtliche Betreuung.

Im Amt werden auch Durchführungsaufga-
ben im Bereich der Sozialhilfegewährung
wahrgenommen.

Das Amt für Soziales ist zuständig für die
Steuerung von Fachaufgaben und Ressour-
cen der ausführenden Dienststellen, der
Sozialverwaltung und der Träger Sozialer
Einrichtungen.

Weiterhin ist das Amt für Soziales für die mi-
nisteriellen Aufgaben nach dem SGB IX und
dem Recht der Sozialen Entschädigung (BVG
und weitere Gesetze) und der Durchführung
des Schwerbehindertenrechts durch das dem
Amt zugehörigen Integrationsamtes (SGB IX,
Teil 2) zuständig.

Leitung
Maria Maderyc 2800
Fax: 4214
Vertretung
Michael Klahn 2802
Vorzimmer
Marion Schöpfer 2801

Abteilung Managementunterstützung

Leitung
Silke Frank 5029
Fax: 3200
Vertretung
Peter Asmus 4350
Vorzimmer
Carmen Föhring 5096

Zuwendungen
Leitung
Marcus Jansen 2453
Fax: 4353
Vertretung
Angelika Busch 3190

Koordination abteilungsübergreifender Aufgaben
Leitung
Peter Asmus 4350
Fax: 3800
Vertretung
N.N.

Controlling, Ressourcensteuerung und Sozialberichterstattung
Leitung (komm.)
Silke Frank 5029
Fax: 3200
Vertretung
Wolfgang Schwank 2809

Krankenhilfe (Zahlbarmachung, Rechnungsprüfung)
22083, Hamburger Straße 205
Leitung
Rolf Wittenburg 5098
Fax: 3600
Vertretung
Katrin Spethmann 5049

Abteilung Soziale Hilfen

22083, Hamburger Straße 47

Leitung
Michael Klahn 2802
Fax: 4214
Vertretung
Benedikta Schmidt-Joho 2808
Vorzimmer
Helma Porthun 2913

Steuerung der Hilfen zum Lebensunterhalt, Grundsatzangelegenheiten
Leitung
Benedikta Schmidt-Joho 2808
Fax: 3200
Vertretung
Martin Tesch 3344

Lastenausgleich, Wiedergutmachung, Vertriebenenrecht, Sozialbestattungen
Leitung
Manfred Schönbohm 4398
Fax: 3891
Vertretung
Christel Carrington 3615

Steuerung der Hilfen zur Gesundheit und flankierender Leistungen
Leitung
Brigitte Brockmüller 2948
Fax: 3200
Vertretung
Christiane Kreipe 2816

Steuerung der Wohnungslosenhilfe, Unterbringung von Zuwanderern
Leitung
Bettina Prott 2817

Vertretung
Sabine Wenzel 2519

Abteilung Senioren, Pflege und Rechtliche Betreuung

Leitung
Marco Kellerhof 2815
Fax: 4072
Vertretung
N.N.

Grundsatzfragen Seniorenfreundliches Hamburg
Leitung
N.N.
Vertretung
N.N.

Grundsatzfragen der Planung und des Nutzerschutzes in Seniorenarbeit und Pflege
Leitung
N.N.
Vertretung
N.N.

Hilfen zur Pflege
Leitung
N.N.
Vertretung
N.N.

Rechtliche Betreuung
Leitung
Reinhard Langholf 5402
Fax 4072
Vertretung
Thomas Path 5407

Geschäftsstelle des Landes-Seniorenbeirates Hamburg
Leitung
Friedhelm Krösche 4676
Vertretung
Birgit Carsten 4640

Abteilung Rehabilitation und Teilhabe / Landesdienste Soziale Hilfen und Leistungen

Leitung
Carola Krohn 3239
Fax: 4072
Vertretung
Dr. Peter Gitschmann 2427
Vorzimmer
Anita Gühlholz 2820

Grundsatzfragen der Eingliederungshilfe und Teilhabe
Leitung
Dr. Peter Gitschmann 2427
Vertretung
Axel Georg-Wiese 2854

Sozialhilfrechtlicher Fachdienst Eingliederungshilfe
Leitung
Uwe Starkjohann 5156
Fax: 5153
Vertretung
Ingo Conrad 5062

Sozialpädagogischer Fachdienst Eingliederungshilfe
22305, Maurienstraße 3
Leitung
Roswitha Söllner 3974
Fax: 5776
Vertretung
Sonja Sube 5755
Geschäftszimmer 5148

Fallmanagement ambulante Eingliederungshilfe
22305, Maurienstraße 3 und
22081, Barmbeker Markt 22
Leitung
Dr. Margrit During (komm.) 5186
Fax: 5015
Vertretung
Edith Heidmann 5426
Geschäftszimmer 5148
Fax: 5015

Projekte in der Eingliederungshilfe
22305, Maurienstraße 3
Leitung
Dr. Margrit During 5186
Fax: 5149
Vertretung
Edith Heidmann 5426

Soziale Entschädigung, Rehabilitation (SGB IX)
Leitung
Dr. Hans-Günther Ritz 2845
Vertretung
Hans-Joachim Steen 2822

Integrationsamt
Fax: 2847
Leitung
Dr. Dorothea Niemann 3454
Vertretung
Brigitte Ritter 2832

Erhebung und Verwendung der Ausgleichs-abgabe
Brigitte Ritter 2832

Kündigungsschutz/Begleitende Hilfe
Widersprüche
Gilbrecht Paetow 2868

Kündigungsschutz/Begleitende Hilfe,
Integrationsfachdienste und -projekte
Volker Eikmeier 2858

Psychosozialer Fachdienst,
Integrationsfachdienste
Beate Schneider 2857

Technischer Beratungsdienst
Otto Klick-Weiler 2850

Aufklärungs- und Bildungsmaßnahmen
Brigitte von Borstel 2846

Amt für Familie

22083, Hamburger Straße 37
Auskünfte / Vermittlung zu allen Dienststellen
T: 42828-0
Direktwahl:
T: 42863- und Apparatnr.
Fax: 42863-4611

Aufgaben der Obersten Landesjugendbehörde, des Landesjugendamtes sowie überbetriebliche Aufgaben der Jugendhilfe. Grundsatz- und Planungsaufgaben im Bereich der Familien- und Gleichstellungspolitik sowie

der Kindertagesbetreuung. Versorgungsamt Hamburg.

Leitung Uwe Riez 2900 / 2901
Vertretung Dr. Wolfgang Hammer 2240 / 2441

Vorzimmer Regina Burau 2901

Projektgruppe „JuK-Unterstützung der Geschäftsprozesse in den Hamburger Jugendämtern“ (HANJA)
Fax: 3223
Johanna Stach 2678

Managementunterstützung

Leitung Kai Fessel 4131
Vertretung Carsten Richardt 3379

Abteilung Kinder- und Jugendhilfe

Fax: 2705
Leitung Dr. Wolfgang Hammer 2440 / 2441
Vertretung Beate Klipp 2553

Kinder- und Jugendpolitik
Leitung Beate Klipp 2553
Vertretung Martina Gehrken 3464

Ressourcenplanung und Controlling
Leitung Günter Finke 2523
Vertretung Dirk Ploen 4019

Erziehungshilfen und Schutz junger Menschen
Leitung Dr. Kerstin Petersen 3897
Vertretung Beatrix Gindorf 2656

Jugenddelinquenz
Leitung Christa Töwe 3950
Vertretung Sandra Hofmann 2465

Abteilung Familie, Kindertagesbetreuung und Gleichstellung

22083, Hamburger Straße 37
Fax: 2346

Leitung Dr. Dirk Bange 2438 / 2960
Vertretung Heiner Markwardt 2921

Familienpolitik
Leitung Helmut Eidenmüller (komm.) 2470
Vertretung Brigitte Hullmann 2882

Gleichstellung
Leitung Gisela Chudziak 5492
Vertretung Petra Reimer 5495

Kindertagesbetreuung
Leitung Dieter Vierkant 4237
Vertretung Petra Grothof 2198

Förderung der Kindertagesbetreuung
Leitung Heiner Markwardt 2921
Vertretung Jürgen Thiel 2407

Schutz von Kindern und Jugendlichen in Einrichtungen
Jutta Demgenski 6259

Controlling und ProCAB
Leitung Sören Arlt 2471
Vertretung Andreas Thielk 4304

Leistungsabrechnung, Elternbeiträge
Leitung Jan Woelky 2482
Vertretung Ute Ampong 2495

Qualitätssicherung in der Kindertagesbetreuung
Leitung Renate Völlinger 3848

Abteilung Überregionale Förderung und Beratung Landesjugendamt

22083, Adolph-Schönfelder-Str. 5
Fax: 3446

Leitung Dr. Herbert Wiedermann 2504 / 2505
Vertretung Jürgen Bernsdorf 3857

Fortbildung für sozialpädagogische Fach- und Führungskräfte
22303, Südring 32
Leitung

Dr. Bernhard Crasmöller 5200
Geschäftsstelle 5201

Fax: 5217
Fortbildungszentrum
22303, Südring 38 B
Internet: www.fbz.hamburg.de

Überregionale Jugend- u. Familienförderung
22083, Adolph-Schönfelder-Str. 5
Leitung Jürgen Bernsdorf 3857

Zuwendungen und Anerkennung Freier Träger
N.N. 3225

Jugendverbandsarbeit, außerschulische Jugendbildung und internationale Jugendarbeit
Gabriele Krajetzki 3851

Überregionale Projekte
Anke Zierott 2540

Gemeinsame Zentrale Adoptionsstelle und Zentrale Behörde für Auslandsadoptionen der vier norddeutschen Bundesländer
22303, Südring 32
Geschäftsstelle
Fax: 5188
Leitung Rolf Bach 5001

Amtsvormundschaften
22083, Adolph-Schönfelder-Str. 5
Dr. Herbert Wiedermann 2504 / 2505

Familieninterventionsteam (FIT)
22083, Hamburger Straße 118
Leitung N.N. 3201
Vertretung Silvia Kristian 4374
Fax: 5454
Assistenz und Service
Marion Hartwig 2607

Versorgungsamt Hamburg

22083, Adolph-Schönfelder-Straße 5
Auskünfte / Vermittlung zu allen Dienststellen

T: 42828-0
Direktwahl:
T: 42863- und Apparatnr.
Fax: 42863-7119
E-Mail: versorgungsamt@bsg.hamburg.de
Sprechzeiten:

Montag und Donnerstag von 08:00 bis 16:00 Uhr bzw. nach Vereinbarung.
Service-Point (Auskunft und Beratung)
Dienstag und Mittwoch von 08:00 Uhr bis 16:00 Uhr sowie Freitag von 08:00 Uhr bis 14:00 Uhr

HVV: U2, 261, 37 Hamburger Straße

Das Versorgungsamt Hamburg erbringt Leistungen nach dem Sozialen Entschädigungsrecht (einschließlich Heil- u. Krankenbehandlung, orthopädische Versorgung u. Kriegsoferfürsorge), und zwar für die

- Kriegsofer nach dem Bundesversorgungsgesetz,
- Gewaltopfer nach dem Opferentschädigungsgesetz,
- Impfpfopfer nach dem Infektionsschutzgesetz,
- Wehrdienst- und Zivildienstopfer nach dem Soldatenversorgungsgesetz bzw. nach dem Zivildienstgesetz,

- politischen Häftlinge nach dem Häftlingshilfegesetz und die Berechtigten nach den SED-Unrechtsbereinigungsgesetzen.

Außerdem werden Feststellungen nach dem SGB IX über den Grad der Behinderung und das Vorliegen gesundheitlicher Merkmale getroffen und Schwerbehindertenausweise für schwerbehinderte Menschen ausgestellt.

Das Versorgungsamt Hamburg ist auch zuständig für den Lastenausgleich, für Spätaussiedler und Wiedergutmachung.

Leitung: Inge Ott 7100 / 7101
Vertretung: Dr. Matthias Bartke 2910

Geschäftsstelle
Marc Franke 7103

Grundsatz- und Rechtsangelegenheiten
E-Fax: 42796-1084
Dr. Matthias Bartke 7128



Hamburg schützt seine Kinder

Hinsehen und handeln bei Vernachlässigung:

426 427 428

Die Kinderschutz-Hotline der Hamburger Jugendämter

Grundsatz Thomas Brüggemann	3380	Abschnittsleitung (Jah-Lan) Norbert Valerius	7291
Vor- und Prozessverfahren SGG (SGB IX) Birgit Kröger	7140	Abschnittsleitung (Lao-Nir) Anke Scholles	7303
Regressverfahren Olaf Mortzfeldt	7136	Abschnittsleitung (Nis-Sand) Inge Harmelink	7316
Gewährung sozialer Entschädigung E-Fax: 42796-1081 Rainer Hauff	7156	Abschnittsleitung (Sane-Stur) Florence Rocher	7328
Wehrdienst-, Zivildienst-, Impfpflicht- u. Gewaltopferrenten sowie nach SED-Unrechtsbereinigungsgesetzen Christel Schneider Birgit Costard	7164 7167	Abschnittsleitung (Stus-Z) Sabine Koch	7339
Kriegsopferrenten Irmtraud Höltker Roland Kalks	7194 7203	Ärztlicher Dienst 22083, Adolph-Schönfelder-Straße 5 E-Fax: 42796-1085	
Vertriebenenamt Hamburg Sylvia Scharff	7242	Ärztliche Begutachtung von Antragsstellern nach dem Sozialen Entschädigungsrecht und dem Schwerbehindertenrecht	
Amt für Wiedergutmachung Irmtraud Höltker (komm.) Günther Peterlein	7194 7225	Leitung Dr. Roswitha Funck T: 42863-3250	
Hauptfürsorgestelle / Kriegsopferfürsorge N.N. Jolanta Griem	7213 7212		
Orthopädische Versorgungsstelle Versorgung der Kriegsbeschädigten mit Körperersatzstücken, orthopädischen und anderen Hilfsmitteln sowie Gewährung von Ersatzleistungen an Stelle anderer Hilfsmittel Maria-Belen Garcia Angeliika Hoenig	7251 7355	Geschäftsstelle 22089, Conventstraße 14 T: 42881-4800 Direktdurchwahl: T: 42881- und Apparatr. Fax: 42881-4899 E-Mail / Conventstraße: info@leb.hamburg.de Internet: www.leb.hamburg.de	
Heil- und Krankenbehandlung Maria-Belen Garcia	7251		
Ausgleichsamt Hamburg Wolfgang Kühner Monika Fensch	7238 7221	Geschäftsführung: Klaus-Dieter Müller	4801
Feststellung nach dem Schwerbehindertenrecht Feststellung des Grades der Behinderung und gesundheitlicher Merkmale sowie Ausstellung des Schwerbehindertenausweises 22083, Adolph-Schönfelder-Str. 5 E-Fax: 42796-1086		Vorzimmer: Claudia Busch	4802
Leitung N.N.	7252	Betriebswirtschaft und Finanzen Dirk Radlof	4803
Vertretung Horst Ilsemann	7290	Information und Öffentlichkeitsarbeit Bettina Bormann Claudia Busch Renate Pilster	4804 4802 4800
Sachgebietsleitung (A-Jag) Joachim Martinsen	7253	Personalrat Susanne Carstens Wolfgang Schroeder	4881 4882
Grundsatzangelegenheiten und Sachgebietsleitung (Jah-Nir) Cornelia Dethloff	7338	Geschäftszimmer Petra Scheffler Fax: 4898 E-Mail: Personalrat@leb.hamburg.de	4880
Sachgebietsleitung (Nis-Z) Horst Ilsemann	7290	Finanz- und Rechnungswesen Brigitte Riedler	4811
Abschnittsleitung (A-Cas) Aneka Sendzik	7254	Bau- und Grundstückswesen Dirk Radlof	4803
Abschnittsleitung (Cat-Goc) Jürgen Breetzke	7265	luK-Technik und luK-Organisation Gabriele Wirth	4814
Abschnittsleitung (God-Jag) N.N.	7278	Personalmanagement und Organisation Kerstin Blume-Schoppmann	4840

Angebote der Hilfen zur Erziehung

Lebensgemeinschaften, Bezirkliche Jugendwohnungen, Erstversorgungseinrichtung, Flexible und ambulante Betreuung, Geschlossene Unterbringung Feuerbergstraße (GUF), Jugendgerichtliche Unterbringung (JGU), Jugendwohngemeinschaften, Jugendwohngemeinschaft für Jugendliche mit psychischen Störungen in Casa Rifugio, Jugendwohnungen, Kinderschutzhäuser, Kinder- und Jugendnotdienst (KJND), Pädagogisch betreute Wohngruppen, Sozialpädagogische Familienhilfe (SPFH), Tagesgruppen, Zentrum für Alleinerziehende und ihre Kinder Hohe Liedt

Geschlossene Unterbringung Feuerbergstraße

Wolfgang Weylandt
Katrin Walther
22337, Feuerbergstr.43 Haus A/B
T: 42849-891
T: 42849-894
Fax: 42849-890

Abteilung West Altona / Eimsbüttel

Stefan Weber
22761, Theodorstraße 41 p
T: 87974010
Fax: 8902464

Kinder- und Jugendhilfebund Altona

22761, Theodorstraße 41 p
Christel Wehner
T: 89963795
T: 8902268
Fax: 8902464

Kinder- und Jugendhilfebund Eimsbüttel

22761, Theodorstraße 41p
Kay Gramberg
T: 5406509
T: 5401164
Fax: 541121

Abteilung Nord Nord/ Wandsbek

22417, Hohe Liedt 67
Kay Guivarra
T: 42886-6124
Fax: 42886-6123

Kinder- und Jugendhilfebund Hamburg-Nord

22417, Hohe Liedt 67
Ulrike Latacz
T: 42886-6121
Fax: 42886-6123

Zentrum für Alleinerziehende und ihre Kinder Hohe Liedt

22417, Hohe Liedt 67
Kay Guivarra
T: 42886-6124
Fax: 42886-6123

Abteilung Ost Bergedorf / Mitte

21031, Herzog-Carl-Friedrich-Platz 1
Klaus Holzrichter
T: 42886-6711
Fax: 42886-6720

Kinder- und Jugendhilfebund Bergedorf

21031, Herzog-Carl-Friedrich-Platz 1

Ronald Pienkoß
T: 42886-6712
T: 42886-6715
Fax: 42886-6720

Casa Rifugio

21031, Herzog-Carl-Friedrich-Platz 1
Cora Calov-Ritzmann
T: 42886-6716
Fax: 42886-6720

Kinder- und Jugendhilfebund Mitte

21031, Herzog-Carl-Friedrich-Platz 1
Hans-Jürgen Kohlert
T: 42886-6713
T: 42886-6710
Fax: 42886-6720

Abteilung Süd Harburg

21075, Eißendorfer Pferdeweg 40
Brigitte Stobbe
T: 790194-25
Fax: 790194-17

Kinder- und Jugendhilfebund Harburg/ Süderelbe

21075, Eißendorfer Pferdeweg 40
Frank Thinius
T: 790194-20
T: 790194-0 / 11
Fax: 790194-17

Kinder- und Jugendhilfebund Wilhelmsburg

21075, Eißendorfer Pferdeweg 40
Susanne Kowakowsky
T: 70101810
T: 7901940
Fax: 79019417

Kinderschutzhause Südring

22303, Südring 30
Sybille Weidlich
Bernd Szodrzynski
T: 4288809-11
T: 4288809-12
Fax: 4288809-20

Jugendgerichtliche Unterbringung (JGU)

21037, Hofschlänger Weg 1
Jörg Sonntag
T: 7372136/52
Fax: 73717580

Kinder- und Jugendnotdienst

Rund um die Uhr erreichbar
-Ambulanter Notdienst-
22337, Feuerbergstraße 43
T: 42849-0
Fax: 42849-255

Leitung
Ilisabe von der Decken
T: 42849-249

Verwaltung 248

Azjada Sarvan 248

Ambulanter Notdienst 234

Ulrike Bestmann 234

Unterbringungshilfe 252

Samiah Sbeih

Mädchenhaus Hamburg

Rund um die Uhr erreichbar

T: 42849-265

Mädchenhaus / Beratungsstelle

T: 42849-235

Erstversorgungseinrichtung für minderjährige unbegleitete Flüchtlinge

22453, Kollaustraße 150

Aniette Sülz
T: 557625-0/17
Fax: 55762518

Lebensgemeinschaften

22089, Conventstr. 14
Leitung:
Cornelia Weber-Winter
T: 42881-4831
Fax: 42881-4891
KoordinatorIn
Cornelia Weber-Winter
T: 42881-4831
Wilhelm Klumbies
T: 42881-4870

Angebote im Bereich Berufliche Bildung Arbeits- und Berufsorientierung (ABO), Kooperatives Ausbildungsmodell, Berufsausbildung im LEB, Gemeinnützige Arbeit und berufliche Grundqualifizierung für Jugendliche – SGB II

22089, Conventstraße 14
T: 42881-4860
Fax: 42881-4899
Bereichsleitung
Horst Tietjens

Ausbildungsleitung und Projektentwicklung
Carla Rinkleff
T: 42881-4850

Berufsbildungseinrichtungen

Berufsbildung Süd-West

Standort Veringhof
21107, Am Veringhof 19
Carla Rinkleff
T: 75609222
Fax: 75609213

Standort Thedestraße

22767, Thedestraße 39
N.N.
T: 42888-0023
Fax: 42888-0024

Berufsbildung Nord

Standort Rosenhof
22415, Jugendparkweg 58
N.N.
T: 5332970
Fax: 53329727

Berufsbildung Ost

21033, Billwerder Billdeich 648a
Caroline Bley
T: 42892-561
Fax: 42892-562

Amt für Gesundheit und Verbraucherschutz

20539, Billstr. 80
T: 42828-0
Fax: 42837-2421

Das Amt für Gesundheit und Verbraucherschutz ist zuständig für eine effektive Ge-

sundheitsversorgung und einen wirkungsvollen Verbraucherschutz in Hamburg. Dazu gehören u.a. Krankenhausplanung, Maßregelvollzug, Prävention und Gesundheitsförderung. Öffentlicher Gesundheitsdienst, Suchtkrankenhilfe und Sozialversicherung sowie lebensmittelbezogener Verbraucherschutz, Produkt- und Anlagensicherheit, Arbeitsschutz, Patienten- sowie umweltbezogener Gesundheitsschutz.

Amtsleiter
Norbert Lettau 2335 / 2336
Fax: 2356

Personalmanagement
Ulrich Knobloch
20539, Billstraße 84
T: 42837-2172
Fax: 2180

Personalrat
Verena Blix 2227
Geschäftsstelle
Grit Graupmann 2443

Vertrauensmann der Schwerbehinderten
Michael Gerber 2050

Abteilung Verwaltungsmanagement

Diether Schönfelder
20539, Billstr. 80
T: 42837-2239
Fax: 2600
Vertretung: Thomas Cordes
T: 42837-2158

Referat Planung, Controlling, Haushalt
Diether Schönfelder
20539, Billstr. 80
T: 42837-2239
Fax: 2600

Referat Organisation, Organisations- und Personalentwicklung, Gebäudemanagement
Thomas Cordes
20539, Billstraße 84
T: 42837-2158
Vertretung: Georg Bücking
T: 42837-2188
Fax: 2230

Referat Betriebswirtschaft, IuK, Allgemeine Verwaltung
Joachim Konstantin
20539, Billstr. 84
T: 42837-2427
Vertretung: Peter Tewes
T: 42837-2311
Fax: 2641

Referat Beteiligungsverwaltung
Michael Terry
20539, Billstr. 80
T: 42837-2371

Internationale Zusammenarbeit
Reinhard Hollunder
20539, Billstr. 80
T: 42837-2267
Fax: 2600

Abteilung Verbraucherschutz

20539, Billstrasse 80
T: 42828-0
Fax: 42837-4197

HVV: S 21 Rothenburgsort

Dr. Wilhelm Thiele 3396

Steuerung und Führungsunterstützung
Frank Höbermann 3502

Geschäftsführung und Service, Koordination von Geschäfts- und Verwaltungsangelegenheiten
Volker Hoffmann 3762

Vertrauensmann der Schwerbehinderten
Michael Gerber 2050

Fachabteilung Lebensmittelsicherheit und Veterinärwesen

Leiter:
Dr. Gregor Buschhausen-Denker 3595
Fax: 42837-3597
Geschäftszimmer:
Angelika Depauw 3596
Maren Kohlhoff 2904
Steuerung, Recht und Verwaltung
N.N.

Berufs- und Rechtsangelegenheiten
Irmgard Elhachoumi 2035

Verwaltung
Andreas Amtmann 2900
Fax: 42837-2949

Qualitätsmanagement
Susanne Schwartz 2529

Lebensmittel- und Futtermittelsicherheit
Dr. Inga Ollroge 2400

Lebensmittel tierischer Herkunft
Dr. Annette Murawa 3624
Regina Asmus 3613

Lebensmittel nicht tierischer Herkunft, Bedarfsgegenstände, Kosmetika, Tabakerzeugnisse, Wein
Dr. Bettina Orlick 3611
Ruth Carlsen 3612
Diana Schultz 3619
Baerbel Conrad 3617
Christa Lindemann 3616
Fax: 42837-3618

Lebensmittel- und Fleischhygiene, Veterinärkontrollen „Public Health“
Dr. Wolfgang Simmank 3620
Renate Ruesch 3621
Futtermittel
Herbert Kock 3622
Jutta von Brackel 3623

Veterinärwesen

Allgemeine Grundsatzangelegenheiten der Tierseuchenbekämpfung, des Tierschutzes und der Tierarzneimittelüberwachung
Dr. Silviu Tomuta 3627

Tierseuchenbekämpfung, Tierkörperbeseitigung, Veterinärkontrollen „Animal Health“
Dr. Ludger Heitgerken 3599
Wiebke Koldewey 3601
Dr. Christiane Wulff 3610

Tierschutz, Versuchstierschutz, allgemeine Tierhaltungsangelegenheiten, Tierarzneimittelüberwachung
Dr. Astrid v. d. Schulenburg 3603
Dr. Christian von Wenzlawowicz 2068
Gabriele Wiegand 3607
Marlies Wolter 3751

Projektgruppe Grenzdienst
Klaus Balschuweit 3800
Marco Dahlem 3804

Veterinäramt Grenzdienst

20457, Reiherdamm 18
T: 42828-0
Fax: 42837-4149
Dr. Peter Miellmann 4141 / 4145

Grenzkontrollstelle Hamburg-Hafen

Dr. Ina Langer 4143

Anmeldung von Sendungen:
Fleisch, lebende Tiere, Därme
Achim Ramsch 4111
Fisch, Milch, Eiprodukte
Bärbel Schulz 4121
Honig, sonst. Erzeugnisse
Martina Hagen 4131

Schiffsausrüstung, Transit, kanal. Einfuhr von Rohmaterial
Christel Rolf 4148

Grenzkontrollstelle Hamburg-Flughafen 22335, Flughafenstraße 1-3 T: 5075-1714 Fax: 5075-2110	Fahrpersonalvorschriften, zentrale Bußgeldstelle Heinz Gründken	3106	Ministerialangelegenheiten Carolyn Hoops	3084	Bioethik und Recht, Reproduktions- u. Transplantationsmedizin, Ethik in der Medizin, Rechtsangelegenheiten u. Gutachterwesen Leitung Dirk Everding Fax: 2464	2258
Fachabteilung Produkt- und Anlagensicherheit Fax: 42837-3168 Leiter: Rolf Blömeling	Arbeitnehmerschutz Fax: 42837-3168 Leiterin: Dr. Sabine Eligehausen	3146	Großhandel Dr. Christian Hösch	3635	Rechtsangelegenheiten der Berufe im Gesundheitswesen Hannelore Rieckmann Fax: 2464	2344
Anlagensicherheit Fax: 42837-3290 Hans-Heinrich Kruse	Verwaltungs- und Fachassistenz Ralf Müller	3160	Betäubungsmittelrecht, heiten Dieter Temme	Zollangelegenheiten 2669	Öffentlicher Gesundheitsdienst Krankenhaushygiene, Infektionsschutz, Kinder- und Jugendärztlicher Dienst Dr. Ingeborg Kirchhoff Fax: 3371	2609
Produktsicherheit Fax: 42837-2744 Geerd Oertel	Flugzeug-, Schiff-, Fahrzeugbau, Abfallwirtschaft, Energieversorgung, Handel, Bau (Haupt- und Nebengewerbe) Incl. Druckluftbaustellen Dr. Ulrike Swida	3592 3936	Medizinprodukte Niels Petersen	3083	Infektionsschutz, Impfwesen N.N. Fax: 3371	2316
Fachabteilung Amt für Arbeitsschutz 20539, Billstr. 80 T: 42828-0 Fax: 42837-3370	Chemie, Druck- und Verlagswesen, Gesundheit, Forschung, Bildung, Finanzen und Verwaltung, Strahlenschutz, Gentechnik Dr. Wolf-Dieter Malmberg	2139	Produktinnovation in der Medizin Dr. Dorothee Dengler	3171	Informationsmaterialien, Broschüren zum Infektionsschutz, Impfwesen Anja Westerling Fax: 3371	2204
Leiter: Dr. Wilhelm Thiele	Metall, Holz, Maschinenbau, Nahrungsmittel und Gastgewerbe, Medien, Kultur, Informationstechnik, Kinderbeschäftigungsschutz, Sprengstoff Dieter Deitenbeck	3396 3211	Allgemeiner und wirtschaftlicher Verbraucherschutz Anne Krischok	3110	Akademische Berufe im Gesundheitswesen, Landesprüfungsamt für Heilberufe Leitung Andrea Sieper Fax: 2632	3791
Arbeitsschutztelefon Auskunfts- und Beratungsstelle zu Fragen des Arbeitsschutzes	Feinmechanik und Elektrotechnik, Hafen und Schifffahrt, Logistik und Verkehr, Service- und Beratungsunternehmen, Mutterschutz, Heimarbeiterschutz	2112	Fachabteilung Gesundheit und Umwelt 20539, Billstr. 80 T: 42828-0 Fax: 42837-2401 Leiter: Dr. Hermann Neus	2399	Psychotherapeuten und Heilpraktiker Dr. Detlef Schönwälder Fax: 2632	3790
Bestellung von Publikationen Karsten Möller E-Mail: publicorder@bsg.hamburg.de	Detlef Boels	3573	Innenraumluf Dr. Helmut Sagunski	2402	Prüfungsangelegenheiten Humanmedizin Kirstin Lemke Fax: 3779 Öffnungszeiten: Mo und Do 09:00 - 15:00 Uhr	3797
Betriebliche Gesundheitsförderung und Gesundheitsberichterstattung Margit Freigang	Arbeitsplatzbeurteilungen, Chemische und Physikalische Größen, Gefahrstoffinformationssysteme 20539, Marckmannstr. 129b T: 42845-7446 Fax: 42845-7477 Dr. Joachim Ehrich	2803 7466	Gesundheitsverträglichkeitsprüfung, Lärm, Außenluft Dr. Annette Lommel	2405	Fachberufe im Gesundheitswesen Doris Röckendorf Fax: 2632	3787
Länderkoordinator Projekte Arbeitsschutz Dr. Jaeschke T: 42871-4007	KomNet – Kompetenznetz Arbeitsschutz, Hamburger Internet-Portal zur Arbeitsschutz-Expertenankunft Internet: www.komnet.hamburg.de	3103	Wasser Dipl.-Ing. Ullrich Janßen	2403	Anerkennung ausländischer Ausbildungen Holger Norden Fax: 2632 Öffnungszeiten: Mo und Do 09:00 - 15:00 Uhr	3786
Ministerial- und Rechtsangelegenheiten Leiter: Rainer Hellbach	Recherche, Information und individuelle Dialoge zum Arbeitsschutz Detlef Boels	2451 3573	Physikalische Noxen, Boden Dipl.-Biol. Annette Wagner	2404	Hamburgisches Krebsregister T: 42837-2211 Fax: 42837-2655 Internet: www.krebsregister.hamburg.de Leiter: Dr. Stefan Hentschel	2410
Bio- und Gentechnik N.N.	Gewerbeärzte Dr. Sabine Müller-Bagehl Helmut Feith	3069 2969	Beratungstelefon Umweltbezogener Gesundheitsschutz Dr. Andrea Simms	3737	Leitung	
Gefahrstoffe, Chemikaliensicherheit Dr. Bettina Schröder	Heidrun Rupprecht-Leiser Fax: 42837-2408	3176	Abteilung Gesundheit 20539, Billstraße 80 T: 42828-0			
Gefahrgutrecht N.N.	Fachabteilung Patientenschutz und Sicherheit in der Medizin 20539, Billstr. 80, T: 42828-0 Fax: 42837-2507	3176	Abteilungsleitung Hildegard Esser Fax: 2027	2715	Leitung	
Technischer Arbeitsschutz Axel Schmidt	Leiter: Peter Demgenski	3182 3179	Fachabteilung Öffentlicher Gesundheitsdienst Leitung der Fachabteilung Marlene Rusgiarto Fax: 2632	2294		
Betrieblicher Arbeitsschutz Hella Treskatis	Pharmaziewesen Dr. Jürgen Hoose	2721				
Sozialer Arbeitsschutz Ursula Höfer	Dr. Helga Ehmcke	3558				
Arbeitsschutz / Partnerschaft Hamburg Dr. Christoph Brandt		3544				
Marktüberwachung Dr. Erika Schmedt		2721				
Rechtsangelegenheiten Gabriele Gilardoni		3558				

Prüfungsangelegenheiten Michaela Schlüter Steffi Arendt Corinna Rohde Fax: 3739 Öffnungszeiten: Mo und Do 09:00 - 15:00 Uhr	3781 3783 3780	AIDS Beratung im Benhard-Nocht-Institut für Tropenmedizin 20359, Bernhard-Nocht-Straße 74 T: 42818-0 Fax: 428 03-1334	Geschäftszimmer Direktor Prof. Dr. med. Xaver Baur	501 500	20539, Marckmannstraße 129 T: 42845-77 Fax: 42845-7274 E-Mail: InfoHU@hu.hamburg.de Die Mitarbeiterinnen und Mitarbeiter des Instituts sind weitgehend über E-Mail direkt erreichbar. E-Mail: vorname.nachname@hu.hamburg.de Internet: www.hu.hamburg.de
Fachabteilung Drogen und Sucht Leitung der Fachabteilung Christina Baumeister Fax 2086	2136	Arzt Karl-Heinz Mörsdorf T: 42803-1341 Dipl.-Psych. Gabriele Beeger T: 42803-1342	Verwaltung Markus Wigger	507	
Planung und Koordination Monika Püschl	2059	Telefonische AIDS Beratung T: 42803-1340 Di. und Mi. von 13:00 bis 15:00 Uhr, sonst als Info-Band HIV – Testsprechstunden (ohne Voranmeldung, anonym u. kostenlos): Mo. und Di. von 15:00 bis 18:00 Uhr, Di. und Do. von 10:00 bis 12:00 Uhr Internet: www.bni-hamburg.de	Klinische Arbeitsmedizin / Poliklinik N.N. Tel. Voranmeldung: Dienstzeiten: Mo bis Do 08:00 - 16:00 Uhr, Fr. 08:00 - 12:00 Uhr	473	Geschäftsführer: Hans-Joachim Breetz Fax: 7574
Eingliederungshilfe für Suchtkranke 20355, Kaiser-Wilhelm-Straße 85 T: 42841-0 Fax: 2838 Leitung Gudrun Öttjes	2190	Fachabteilung Versorgungsplanung 20539, Billstraße 80 a Fax: 2010	Psychomentele Belastung Dr. med. Ralf Wegner	465	Stellvertreter: Holger Tholen 7275
Fachabteilung Gesundheits- berichterstattung und Gesundheitsförderung T: 42828 - 0 Leitung der Fachabteilung Klaus-Peter Stender Fax: 2116	2216	Leitung der Fachabteilung Elke Huster-Nowack 2714 Krankenhausplanung und Katastrophenschutz Dagmar Jensen 2011 Psychiatrieplanung, Maßregelvollzug Stefan Lengefeldt 2026	Betriebliche Epidemiologie N.N.		<u>Zentrale Dienste</u> Geschäftszimmer Lydia Helberg Fax: 7574 7276 Presse- und Öffentlichkeitsarbeit Janne Klöpffer 7304
stellvertretende Leitung Johann Fontaine Fax: 2116	2601	Krankenhausinvestitionen Krankenhausbauplanung Ute Banse 2137	Arbeitsbezogene Toxikologie und Moleku- larbiologie Priv. Doz. Dr. rer. nat. Lygia Therese Budnik T: 42845-7540		Betriebliche Steuerung Peter W. Voß 7288 Qualitätsmanagement Dr. Peter Horstmann 7307 Dr. Ulrich Bochert 3729
Gesundheitsberichterstattung Uwe Saier Fax: 2624	2219	Gesundheitsstatistik Sabine Manikowsky 2283	Molekulare Allergologie Dr. med. Cordula Bittner T: 42845-7541 / 7542		Applikationsverwaltung 1. Lebensmittelchemie Dr. Peter Horstmann 7307 2. Medizin Dr. med. Andreas Wille 7930
Präventionsprojekte, Kinder u. Gesundheit Dr. Joachim Lewerenz Fax: 2624	2613	Krankenhausvergütungssysteme, Betriebswirtschaft, Recht Dr. Ralf Möller 2132	Zentralinstitut für Arbeitsmedizin und Maritime Medizin (ZfAM) Hamburg Port Health Centre 20459, Seewartenstr. 10, Haus 1 T: 428894-504 Fax: 428894-511 E-Mail: hafenarzt@bsg.hamburg.de Leiterin Dr. med. Clara Schlaich, MPH 359		Ausbildungsbeauftragter Dr. Manfred Kutzke 7314
AIDS Prävention, Sexualaufklärung Holger Hanck Fax: 2624	2212	Fachabteilung Sozialversicherung Leitung der Fachabteilung Peter Rath Fax: 2025 2302	Verwaltung / Innere Betriebsorganisation Holger Tholen 7275		Bibliothek, Registratur Dorothea Rosinke 7291
Frühe gesundheitliche Hilfen, Frühförderung, behinderte Menschen Dr. Jens Jarke Fax: 2624	2301	Vertretung Liesel Achtermeyer	Hafen- und Flughafenärztlicher Dienst Infektionsschutz, Hygieneüberwachung, - und Zertifikate, Impfstelle für Seeleute/Reisende einschl. Gelbfieber, Seemannsfürsorge (Me- dizinische Beratung von Seeleuten, insbes. Geschlechtskrankheiten) Geschäftszimmer / tel. Anmeldung von Auf- trägern: 504 Fax: 511		Finanzen, Allgemeine Verwaltungsangele- genheiten, Hausverwaltung Matthias Lafin 7280 Fax: 7573
Gesundheitsförderung für Menschen mit chronischen Krankheiten, ältere Menschen Dr. Katharina Juhl Fax: 2624	2481	Krankenversicherungsrecht und Aufsicht Carsten Jaeger 2322 Manfred Graßhoff 2299	Diensthabender Hafentarzt erreichbar 24 h / 7 Tage in der Woche unter T: 428894-504 Mobil: 0173 2322871 (in dringenden Fällen) E-Mail: hafenarzt@bsg.hamburg.de		Personalmanagement N.N. 7271
Gesundheitsförderung für Migrantinnen und Migranten Gabi Wessel-Neb Fax: 2624	2612	Aufsicht und Prüfdienst Bernd Weber 2319	Arbeitsgruppe Schifffahrtsmedizin Leiter: Dr. med. Marcus Oldenburg 508		IuK-Technik Michael Ehrenberg 7388
Gesundheitsförderung und Prävention Christiane Färber	2102	Renten- Unfall-, Pflegeversicherungsrecht, allg. Sozialversicherungsrecht Frau Baumann 42863-4039 Frau Martens 42863-3977	Ausbildungszentrum für Schiffssoffiziere Fax: 511 457		Technik Jens Osterkamp 7380 Fax: 7594
Bestellung von Broschüren und Gesundheits- berichten Fax: 2116	1999	Bußgeldangelegenheiten in der privaten Pflegeversicherung Frau Adling 42863-2834	Bereich Lebensmittelsicherheit und Zoonosen Untersuchung und Beurteilung von Lebens- und Futtermitteln, Kosmetika, Bedarfs- gegenständen, Tabak, mikrobiologische Lebensmittel- und Darmdiagnostik, veteri- närmedizinische Diagnostik, Virologie Akkreditiert nach DIN EN ISO/IEC 17025		
CASAblanca Centrum für AIDS und Sexuell übertragbare Erkrankungen in Altona; Information, Beratung, Diagnostik, Behand- lung 22765, Max-Brauer-Allee 152 T: 42811-2194 Fax: 1644		Zentralinstitut für Arbeitsmedizin und Maritime Medizin (ZfAM) Ordinariat für Arbeitsmedizin 20459, Seewartenstraße 10, Haus 1 T: 428894 Fax: 428894-514 E-Mail: zfam@bsg.hamburg.de	Institut für Hygiene und Umwelt Hamburger Landesinstitut für Lebensmittel- sicherheit, Gesundheitsschutz und Umwelt- untersuchungen		

Friedrich Liebig Fax: 7274	7355	Obst und Gemüse, Honig, Gewürze, Tee, Kaffee Arne Mohring	7439	Krankenhaushygiene	7910	Stellvertreter Dr. Jürgen Teckentrup	3778
Stellvertreter Dr. Manfred Kutzke	7314	Wein, Bier, Spirituosen, Wässer Dr. Stefan Weiß	7340	Schädlingsbekämpfung Apparate Fax: 7971	7972 / 7970 / 7980	Bakteriologische und biologische Untersuchungen, Gewässergüte Dr. Beate Baier	3868
Koordinationsstelle Lebensmittelproben Heinz Joh	7547	Kosmetika, Tabak Ausbildung und Prüfung der Lebensmittelchemiker/innen Dr. Brigitte Nackunzt	7321	(Nach Dienstschluss und an Sonn- und Feiertagen: Pfortner Marckmannstraße 129a)		Chemische und physikalische Untersuchungen Dr. Jürgen Teckentrup	3778
Zentrale Probenannahme Lebensmittel, vet. med. Proben Frank Steffen Carsten Dinnebier	7372 7453	<u>Abteilung Mikrobiologischer Verbraucherschutz</u>		<u>Abteilung medizinische Mikrobiologie</u> Dr. med. Andreas Wille Fax: 7903	7930 7930	Zentrallabor Dr. Otto-Heinrich Bauer	3646
Zentrale Probenannahme Tierseuchendiagnostik Claus-Dieter Tamke	7269	Prof. Dr. Peter Roggentin (komm.) Fax: 7483	7217	Stellvertreter N.N.	7931	<u>Abteilung Bodenbelastungen feste Abfallstoffe Gentechnik Umweltradioaktivität</u> Dr. Bernd Steiner	3777
<u>Abteilung Lebensmittel I</u> Dr. Ursula Coors	7324	Stellvertreterin Dr. Sigrid Baumgarte	7485	Varialabor Infektionsimmunologie Molekularbiologie	7930 7931 7934	Stellvertreter Dr. Rudolf Lichtfuß	3773
Stellvertreterin Marianne Wagler	7328	Mikrobiologische Darmdiagnostik Dr. Andrea Graff	7412	Zentrum für Impfmedizin und Infektionsepidemiologie 20537, Beltgens Garten 2		Boden- und Abfalluntersuchungen I, organische Schadstoffe Dr. Birgit Gras	3757
Abteilungsbüro Jutta Schäfer Fax: 7583	7348	Referenzsammlung und Serumproduktion Prof. Dr. Peter Roggentin	7217	Auskünfte: Tel.: 42854-4420 Fax: 42854-4436		Boden- und Abfalluntersuchungen II Dr. Rudolf Lichtfuß	3773
Milch, Milcherzeugnisse, Käse, Säuglings- und Kleinkindernahrung Dr. Ursula Coors	7324	Lebensmittelmikrobiologie Dr. Anselm Lehmacher	7270	Dr. Gerhard Fell	4432	Gentechnisches Überwachungslabor Dr. Norbert Hess	3629
Fleisch, Fleischerzeugnisse, Fisch, Fischerzeugnisse, Krebs- und Weichtiere, Feinkostsalate, Eier, Eiprodukte Marianne Wagler Barbara Stumme	7328 7403	Molekularbiologie Dr. Andrea Graff	7412	Stellvertreter Dr. Christoph Langer	4425	Umweltradioaktivität Dr. Raimund Lauer	3832
Fette, fetthaltige Erzeugnisse, Suppen, Fertiggerichte, Würzmittel Dr. Rainer Benkmann	7322	Virologie Dr. Sigrid Baumgarte	7485	<u>Impfzentrum</u> Öffentliche Impfprogramme, Beratung und Durchführung von öffentlich empfohlenen Impfungen, Reisemedizin und Schutzimpfungen bei Auslandsreisen		<u>Abteilung Luftuntersuchungen</u> Dr. Thomas Reich	3666
Getreideprodukte, Teigwaren, Backwaren, süße Speisen, kakaohaltige Erzeugnisse, Hülsenfrüchte, Schalenobst Dr. Bijan Kawiani	7350	Veterinärmedizinische Mikrobiologie Dr. Anke Himmelreich	7201	Dr. Christoph Langer	4425	Stellvertreterin Dr. Dagmar Gömer	3653
<u>Abteilung Lebensmittel II Rückstandsanalytik Kosmetika</u> Dr. Manfred Kutzke	7314	Veterinärmedizinische Serologie und Pathologie Dr. Dietrich Zander-Schmidt	7561/7269	Allgemeine Sprechstunden (ohne Voranmeldung): Mo.: 08:00 - 10:00 Uhr, 14:00 - 16:00 Uhr Mi.: 14:00 - 17:00 Uhr Fr.: 08:00 - 10:00 Uhr		Automatische Immissionsmessungen (Luftmessnetz), Ozonwarndienst Dr. Dagmar Gömer Fax: 3844	3653
Stellvertreter Dr. Arne Sierts-Herrmann	7316	Bereich Hygiene und Infektionsmedizin Klinische Mikrobiologie, Krankenhaushygiene, Impfzentrum, Infektionsepidemiologie, Städtehygiene, Schädlingsbekämpfung Akkreditiert nach DIN EN ISO/IEC 17025	7900	<u>Infektionsepidemiologisches Landeszentrum</u> Büro (außerhalb der Dienstzeit Anrufbeantworter) Fax: 4445 N.N.	4442 4442	Manuelle Immissionsmessungen und anorganische Luftanalytik Dr. Claudia Frels	3678
Abteilungsbüro Iris Rowe Fax: 7353 Nadzije Kerimova Fax: 7584	7484 7342	Stellvertreter: Dr. med. Gerhard Fell T: 42854-4432	7901	Bereich Umweltuntersuchungen Messungen und Begutachtungen für die Umweltmedien Boden, Wasser, Luft und Abfall Akkreditiert nach DIN EN ISO/IEC 17025	3888	Emissionsmessungen, Sonderanalysen, Zulassung von Messstellen (BlmSchG) Dr. Joachim Peschke	3619
Weinsachverständiger/Weinkontrollleur Fritz Dick	7346	Geschäftszimmer Yvonn Obenauf Fax: 7903	7901	N.N.	3888		
Tierarzneimittelrückstände Dr. Heike Frerichs	7375	Kurssekretariat	7902	Stellvertreterin Dr. Susanne Sievers	3700	Bernhard-Nocht-Institut für Tropenmedizin Im Jahre 1900 gegründet, ist das Bernhard-Nocht-Institut für Tropenmedizin (BNI) Deutschlands älteste und größte Einrichtung für tropenmedizinische Forschung, Lehre und Krankenversorgung. Besondere Schwerpunkte sind Malaria, Leishmaniasis und tropische Fiebertypen. Das BNI betreibt eines der beiden bundesdeutschen Laboratorien der höchsten biologischen Sicherheitsstufe für Forschung und Diagnostik hochinfektiöser Erkrankungen wie Lassa- und Ebola-Fieber. Die Zentraldiagnostik ist das Nationale Referenzzentrum für tropische Infektionserreger. In der klinischen Tropenmedizin ist das BNI eng mit der Bernhard-Nocht-Klinik verbunden (Träger: Universitätsklinikum Hamburg-Eppendorf). Das BNI gehört mit 83 weiteren außeruni-	
Organische Rückstände und Kontaminanten Dr. Arne Sierts-Herrmann Dr. Jens Andresen	7316 7364	Stellvertreter Dr. med. Arne Martensen	7910	Geschäftszimmer Gilbert Harnisch Fax: 3840	3889		
Schwermetalle und Metalloide Kirsten Vietzke	7368	Aus- und Weiterbildung in Hygiene und Mikrobiologie	7910	Ringversuche und Laborzulassungen Dr. Karla Ludwig-Baxter	3645		
Mykotoxine Dr. Hubertus Swaczyna Dr. Birte Gosch	7337 3808	Desinfektion/Sterilisation	7914	<u>Abteilung Wasseruntersuchungen</u> Dr. Susanne Sievers	3700		

versitären Forschungseinrichtungen der Leibniz-Gemeinschaft an und ist eine Dienststelle der Behörde für Soziales, Gesundheit, Familie und Verbraucherschutz.

20359, Bernhard-Nocht-Straße 74
T: 42818-0
Fax: 42818-400
E-Mail: bni@bni-hamburg.de
Internet: www.bni-hamburg.de

Direktor
Prof. Dr. Bernhard Fleischer 401
Fax: 400
Sekretariat
Elke Wrage 402
Fax: 400
Stellvertreter
Prof. Dr. Rolf Horstmann
Prof. Egbert Tannich

Wissenschaftsreferentin/Presse- und Öffentlichkeitsarbeit
Dr. Barbara Ebert 545 / 525
Fax: 400
E-Mail: barbaraebert@bni-hamburg.de
Kaufm. Geschäftsführer
Udo Gawenda 408
Fax: 400
E-Mail: udo.gawenda@bsg.hamburg.de

Verwaltungsleitung
Gerd Schlütemann 405
Fax: 400
E-Mail: verwaltungsleitung@bni-hamburg.de

Mikrobiologische Zentraldiagnostik
Prof. Dr. Bernhard Fleischer 240 / 401
Fax: 386
E-Mail: mzd@bni-hamburg.de

Notdienst bei tropenmedizinischen Notfällen, Gifftierunfällen und bei Verdacht auf hoch ansteckende Erkrankung
24 h über Zentrale
T: 040 42818-0

Fortbildungen
Kursussekretariat 511
Fax: 512
E-Mail: tropmed@bni-hamburg.de

Sektion Tropenmedizinische Forschung
Prof. Dr. Rolf Horstmann 510
Fax: 512
E-Mail: horstmann@bni-hamburg.de

Sektion Parasitologische Forschung
Prof. Dr. Egbert Tannich 477
Fax: 512
E-Mail: tannich@bni-hamburg.de

Sektion Medizinisch-mikrobiologische Forschung
Prof. Dr. Bernhard Fleischer 401
Fax: 400
E-Mail: fleischer@bni-hamburg.de

Bernhard-Nocht-Ambulanz und Reiseberatung

Aktuelle Sprechzeiten und Leistungen entnehmen Sie bitte dem Internet:
www.gesundes-reisen.de
www.tropenkrankenhaus.de

Bernhard-Nocht-Ambulanz
20359, Bernhard-Nocht-Straße 74
E-Mail: linik@bni-hamburg.de

Leiter
Prof. Dr. Gerd-Dieter Burchard
T: 42803-1330 / 1331
Fax: 42803-1334

Kliniksekretariat
Barbara Schoenewald
T: 42803-1330 / 1331
Fax: 42803-1334

AIDS-Beratung und HIV-Test (anonym und kostenlos)
Mo und Mi 15:00 – 18:00 Uhr
Di und Do 10:00 – 12:00 Uhr
Infotelefon
T: 42803-1340

Krankenhäuser in Hamburg

A. Öffentliche Krankenhäuser

1. Universitätsklinikum Hamburg-Eppendorf
20246, Martinistraße 52
(siehe auch Fachbereich Medizin beim Universitätsklinikum Hamburg-Eppendorf in der Rubrik „Körperschaften und Anstalten des öffentlichen Rechts“)
Mit Station Tropenmedizin (ehem. Klinische Abteilung des BNI)
T: 42803-0
Fax: 42803-4647 / 7275

Tropenmedizin Ambulanz:
T: 312851
Reisemedizinische Auskünfte
T: 42818-800
Fax: 42818-394

2. Universitäres Herzzentrum gGmbH
Martinistraße 52
20246 Hamburg
T: 42803-3440
Fax: 42803-4647

3. Bundeswehrkrankenhaus Hamburg
Lesserstraße 180
22049 Hamburg
T: 6947-0
Fax: 6947-2930

B. Öffentliche Krankenhäuser in privater Trägerschaft

4. Asklepios Klinik St. Georg
Lohmühlenstraße 5
20099 Hamburg
T: 181885-11
Fax: 181885-3506

5. Asklepios Klinik Barmbek
Rübenkamp 148
22291 Hamburg
T: 181882-0
Fax: 181882-2138

6. Klinikum Eilbek
Dehnhaide 120
22081 Hamburg
T: 2092-0
Fax: 2092-3061

7. Asklepios Klinik Altona
Paul-Ehrlich-Straße 1
22763 Hamburg
T: 181881-0
Fax: 181881-4922

8. Asklepios Klinik Harburg
Eißenendorfer Pferdeweg 52
21075 Hamburg
T: 181886-0
Fax: 181886-2750

9. Asklepios Klinik Nord
Langenhorner Chaussee 560
22419 Hamburg
T: 181887-0
Fax: 181887-2870

10. Asklepios Klinik Wandsbek
Alphonsstraße 14
22043 Hamburg
T: 181883-0
Fax: 181883-2442

C. Gemeinnützige Krankenhäuser

11. Albertinen-Krankenhaus
Süntelstraße 11 a
22457 Hamburg
T: 5588-1
Fax: 5588-2447

12. Albertinen-Haus / Zentrum für Geriatrie und Gerontologie Medizinisch-Geriatriische Klinik
Sellhopsweg 18-22
22459 Hamburg
T: 5581-0
Fax: 5581-1000 (Verwaltung)

13. Altonaer Kinderkrankenhaus Klinik für Kinder u. Jugendmedizin
Bleickenallee 38
22763 Hamburg
T: 88908-0
Fax: 88908-366

14. Ev. Amalie Sieveking-Krankenhaus gGmbH
Haselkamp 33
22359 Hamburg
T: 64411-1
Fax: 64411-231

mit Richard-Remé-Haus Klinik für Geriatrie
Wiesenkamp 10
22359 Hamburg
T: 64412-603
Fax: 64412-600

15. Berufsgenossenschaftliches Unfallkrankenhaus Hamburg
Bergedorfer Straße 10
21033 Hamburg
T: 7306-0
Fax: 7394660

16. Asklepios-Westklinikum Hamburg
Suurheid 20
22559 Hamburg
T: 8191-0
Fax: 813019

17. Diakonie Klinikum Hamburg gGmbH Standort Krankenhaus Alten Eichen
Jütländer Allee 48
22527 Hamburg
T: 5487-0
Fax: 5487-1289

18. Diakonie Klinikum Hamburg gGmbH Standort Krankenhaus Bethanien-Krankenhaus
Martinistr. 41 - 49
20251 Hamburg
T: 4668-0
Fax: 4668-300

19. Diakonie Klinikum hamburg gGmbH Standort Krankenhaus Elim
Hohe Weide 17
20259 Hamburg
T: 49066-0
Fax: 49066-281

20. Ev. Krankenhaus Alsterdorf
Bodelschwinghstr. 24
22337 Hamburg
T: 5077-03
Fax: 50773618

21. Bethesda – Allgemeines Krankenhaus Bergedorf
Glindersweg 80
21029 Hamburg
T: 72554-0
Fax: 72554-1147

22. Israelitisches Krankenhaus
Orchideenstieg 14
22297 Hamburg
T: 51125-0
Fax: 51125-6021

23. Kath. Kinderkrankenhaus Wilhelmstift
Liliencronstraße 130
22149 Hamburg
T: 67377-0
Fax: 67377-164

24. Facharztambulanz Hamburg Standort Krankenhaus „Beim Andreasbrunnen“
Beim Andreasbrunnen 6
20249 Hamburg
T: 47105-0
Fax: 47105-150

25. Krankenhaus Jerusalem
Moorkamp 2
20357 Hamburg
T: 44190-0
Fax: 4106973

26. Krankenhaus Mariahilf gGmbH
Stader Straße 203 c
21075 Hamburg
T: 79 06-0
Fax: 79006-231

27. Krankenhaus Tabea GmbH Im Artemed Klinikverbund
Kösterbergstraße 32
22587 Hamburg
T: 86692-0
Fax: 86692-300

28. Kath. Marienkrankenhaus GmbH
Alfredstraße 9
22087 Hamburg
T: 2546-0
Fax: 2546-2546

29. Wilhelmsburger Krankenhaus „Groß-Sand“
Groß Sand 3
21107 Hamburg
T: 75205-0
Fax: 75205-200

30. Reha-Zentrum Berliner Tor gGmbH Zentrum für Orthopädie, Kardiologie, Neurologie und Psychosomatik
Jungestr. 10, 20535 Hamburg
T: 253063-0
Fax: 253063-99

D. Private Krankenhäuser

31. CardioClinic Hamburg Fachkrankenhaus für Herzchirurgie
Moorkamp 2-8
20357 Hamburg
T: 46859-0
Fax: 46859-149

32. Klinik Dr. Guth
Jürgensallee 46-48
22609 Hamburg
T: 82281-0
Fax: 823945

33. Praxisklinik Mümmelmansberg
Oskar-Schlemmer-Straße 9-17
22115 Hamburg
T: 711591-0
Fax: 71591262

34. Praxis-Klinik Bergedorf GmbH
Alte Holstenstraße 2 und 16
21031 Hamburg
T: 72575-0
Fax: 72575-295

35. „Janssen-Haus“ Psychiatrische Tagesklinik Hamburg-Mitte
Budapester Straße 38
20359 Hamburg
T: 317852-0
Fax: 317852-10

36. Endo-Klinik Hamburg GmbH
Holstenstr. 2
22767 Hamburg
T: 3197-0
Fax: 3197-1900

37. Fachklinik Helmsweg GmbH Klinik für Gynäkologie und Chirurgie
Helmsweg 39
21073 Hamburg
T: 766220-0
Fax: 7658959

38. Klinik in Pöseldorf GmbH
Mittelweg 55
20149 Hamburg
T: 444166
Fax: 445925

39. Klinik Berner Stieg Privatambulanz für orale Implantologie
Berner Stieg 25
22145 Hamburg
T: 64428418
Fax: 64428416

40. Klinik Fleetinsel Hamburg GmbH & Co. KG
Admiralitätstraße 3
20459 Hamburg
T: 37671-0
Fax: 37671-33

41. Tagesklinik Altonaer Straße Zentrum für Operative Gynäkologie
Altonaer Straße 59-61
20357 Hamburg
T: 432858-0
Fax: 432858-58

42. Praxisklinik am Rothenbaum GmbH
Heimhuder Straße 38
20148 Hamburg
T: 413314-0
Fax: 413314-10

43. Moser Klinik GmbH
Hoheluftchaussee 85
20253 Hamburg
T: 4224411
Fax: 4224441

44. Klinik ABC-Bogen
ABC-Straße 19
20354 Hamburg
T: 3500410
Fax: 35004111

45. Medical One AG
Bosteler Chaussee 55
22453 Hamburg
T: 513182-0
Fax: 513182-22

46. Alster-Klinik Hamburg GmbH Privatambulanz für plastische und ästhetische Chirurgie
Rothenbaumchaussee 7
20148 Hamburg
T: 444442
Fax: 444421

47. Zahnklinik MEDECO Hamburg-Altona GmbH und Co KG
Friedensallee 275
22763 Hamburg
T: 851920-0
Fax: 851920-74

48. Medical-Eye-Care Augenklinik
Berner Heerweg 173
22159 Hamburg
T: 6455 85-0
Fax: 645585-97

49. EuroEyes Augen Laser Zentrum Privatambulanz für die Korrektur von Fehlsichtigkeit
Domstr. 19 (Zürich-Haus)
20095 Hamburg
T: 30399993
Fax: 303997 96

50. ESTETICA Clinic im Spitaler Hof
Kurze Mühren 1
20095 Hamburg
T: 40185858
Fax: 40185857

51. Martini-Klinik am UKE GmbH
Martinistraße 52 (Gebäude 046)
20246 Hamburg
T: 42803-1313
Fax: 42803-1323

52. Privata Komfortklinik Privatambulanz am AK Altona
Paul-Ehrlich-Straße 1
22763 Hamburg
T: 1818-815151
Fax: 1818-815191

53. Klinik Falkenried
Lehmweg 17
20251 Hamburg
T: 2795326
Fax: 2791931

54. Dr. Klapp Operationszentrum Eppendorf
Falkenried 88 (im CIM)
20251 Hamburg
T: 8080688-0
Fax: 8080888-88

55. Chirurgische Klinik Dr. Buchholz
Spitalerstr. 8 (Spitalerhof)
20095 Hamburg
T: 211166-0
Fax: 211166-99

Krankenhäuser außerhalb Hamburgs, die zur allgemeinen Versorgung der Hamburger Bevölkerung beitragen:

E. Krankenhäuser im schleswig-holsteinischen Umland von Hamburg

56. Vitanas Klinik für Geriatrie Johannes-Ritter-Straße 100
21502 Geesthacht
T: 04152 171-100
Fax: 04152 171417

57. Heinrich-Sengelmann-Krankenhaus gGmbH
Kayhuder Straße 65
23863 Bargfeld-Steegen
T: 04535 505-0
Fax: 04535 505-354 oder 320

58. Krankenhaus Großhansdorf Zentrum für Pneumologie und Thoraxchirurgie
Wöhrendamm 80
22927 Großhansdorf
T: 04102 601-0
Fax: 04102/601-251

59. Psychiatrisches Zentrum Rickling Psychiatrisches Krankenhaus
Daldorfer Straße 2
24635 Rickling
T: 04328/18-0
Fax: 04328/18-364

60. Fachklinik Bokholt
Hanredder 30-32
25335 Bokholt-Hanredder (bei Elmshorn)
T: 04123 9016-0
Fax: 04123 9016-12

61. Klinikum Pinneberg
Fahltskamp 74
25421 Pinneberg
T: 04101 2170
Fax: 04101 217418

62. Orthopädische Klinik Pinneberg GmbH
Fahltskamp 73
25421 Pinneberg
T: 04101 54 61-0
Fax: 04101 20 04 61

63. Paracelsus Klinik Henstedt-Ulzburg/Kaltenkirchen Klinik Henstedt-Ulzburg
Wilstedter Str. 134
24558 Henstedt-Ulzburg
T: 04193 70-0
Fax: 04193 70-10 19

64. Krankenhaus Reinbek St. Adolf-Stift
Hamburger Str. 41
21465 Reinbek
T: 040 7280-0
Fax: 040 7280-2246

65. Park-Klinik Manhagen

Sieker Landstr. 19
22927 Großhansdorf
T: 04102 605-0
Fax: 04102 605190

66. Klinik Ahrensburg

Manhagener Allee 56
22926 Ahrensburg
T: 04102 51530
Fax: 04102 515360

67. HELIOS Klinik für neurologische Rehabilitation für Kinder- und Jugendliche

Johannes-Ritter-Straße 100
21502 Geesthacht
T: 04152 1710
Fax: 04152 1712-39

68. Johanniter Krankenhaus Geesthacht/Lauenburg

Am Runden Berge 3
21502 Geesthacht
T: 04152 179-0
Fax: 04152 179-5 58

69. Johanniter-Krankenhaus Psychiatrische Tagesklinik Schwarzenbek

Körnerplatz 5
21493 Schwarzenbek
T: 04151 894546
Fax: 04151 7641

70. Johanniter-Krankenhaus Psychiatrische Tagesklinik Mölln

Wasserkrüger-Weg 7
23879 Mölln
T: 04542 8085954
Fax: 04542 8085965

71. Psychiatrische Tagesklinik Ahrensburg

Carl-Barckmannstr. 5
22926 Ahrensburg
T: 04102 31035 oder 04102 81895
Fax: 04102 81895

F. Krankenhäuser im niedersächsischen Umland

72. Elbe Klinikum Buxtehude

Am Krankenhaus 1
21614 Buxtehude
T: 04161 703-0
Fax: 04161 703-2145

73. Krankenhaus Ginsterhof, Psychosomatische Klinik Ev. Stiftung

Metzendorfer Weg 21
21224 Rosengarten
T: 04108 5 98
Fax: 04108 598234

74. Therapiezentrum Waldklinik Jesteburg

Kleckerwaldweg 145
21266 Jesteburg
T: 04183 7990
Fax: 04183 4876

75. Krankenhaus Buchholz und Winsen gGmbH Krankenhaus Buchholz

Steinbecker Str. 44
21244 Buchholz
T: 04181 13 0
Fax: 04181 131055

76. Krankenhaus Buchholz und Winsen gGmbH Krankenhaus Winsen

Friedrich Lichtenauer-Allee 1
21423 Winsen/Luhe
T: 04171 130
Fax: 04171 134029

Statistisches Amt für Hamburg und Schleswig-Holstein



Das Statistikamt Nord als zentraler Informationsdienstleister

Das Statistikamt Nord ist für beide Länder die zentrale Dienstleistungseinrichtung auf dem Gebiet der amtlichen Statistik.

Als Informationsservice halten wir für unsere Partner und Kunden ein breites Spektrum an Angeboten bereit.

Wir bieten Ihnen:

- Daten und statistische Informationen
- Auswertungen, Analysen und Interpretationen
- Datensammlung und Beratung
- maßgeschneiderte Druck- oder Online-Produkte
- Prognosen und Vorausschätzungen
- Befragungen und deren Auswertung
- Berichte, Faltblätter, Gebietsinformationen und andere Veröffentlichungen

Unsere Standard-Produkte sind:

- Statistische Jahrbücher
- Statistische Berichte
- Statistik informiert ...
- Faltblätter
- Hamburger Stadtteilprofile
- Schleswig-Holsteinische Kreisprofile
- Gebietsinformationen
- Online-Indikatorenatlas

und viele andere mehr ...

Sie finden uns

im Internet: www.statistik-nord.de

in Hamburg

Steckelhörn 12
20457 Hamburg

in Kiel

Fröbelstraße 15-17
24113 Kiel

Öffentliche Verkehrsmittel:

HVV: U1 Meißberg,
Metrobus 3 + 6 Brandstwierte

KVG: 61/61, 501/502, 52
Diesterwegstraße

Informationsservice und Bibliothek:

Telefon:

040 42831-1766 0431 6895-9278

E-Mail:

info-hh@statistik-nord.de
bibliothek-hh@statistik-nord.de

info-sh@statistik-nord.de
bibliothek-sh@statistik-nord.de

Öffnungszeiten:

Mo. bis Do. 9.00-15.00,
Fr. 9.00-14.00 Uhr
oder nach Vereinbarung

Mo. bis Fr. 9.00-12.00,
Di. bis Do. 13.00-15.00 Uhr
oder nach Vereinbarung

Beispiele für

maßgeschneiderte Produkte:

- der „Monitor Wachsende Stadt“ (Printprodukt und als Download)
- das interaktive Benchmarkingsystem – die Wirtschaftsentwicklung in der Metropolregion Hamburg (Internet)
- Befragungen, z. B. der Hamburger Bürger 2006 und der Mitarbeiter/-innen der Hamburger Verwaltung 2008

STATISTIKAMT NORD

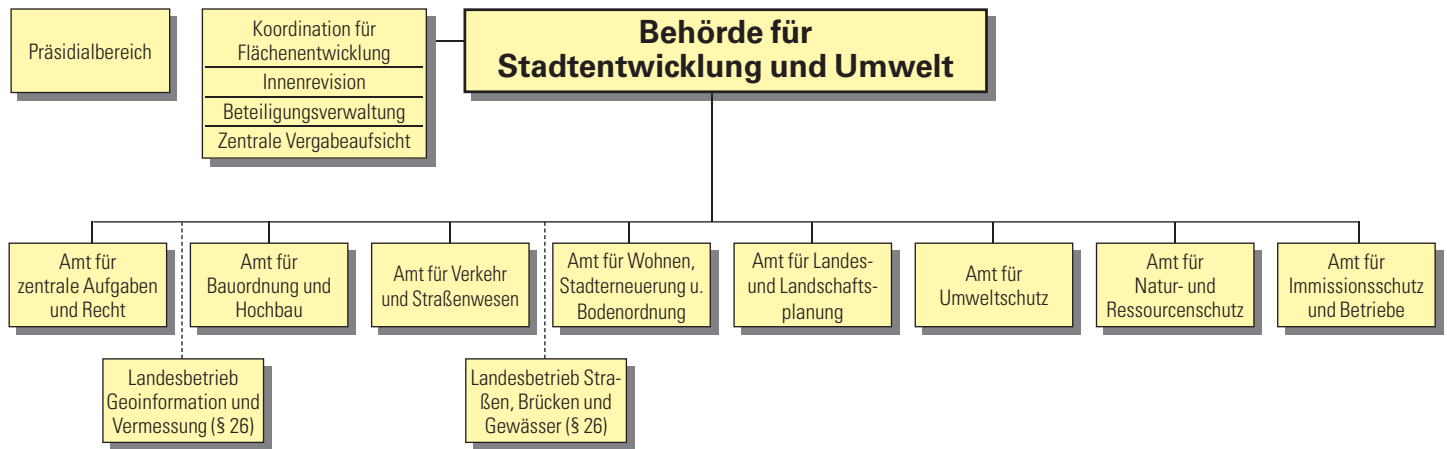

BEHÖRDE FÜR STADTENTWICKLUNG UND UMWELT

20355, Stadthausbrücke 8
erreichbar über den
 Telefonischen HamburgService:
 T: 42828-0

Postfach 30 05 80
Direktdurchwahl:
 T: 42840- und Apparatnr.
 Fax: 42840-3196
 E-Mail: info@bsu.hamburg.de
 E-Mail: vorname.nachname@bsu.hamburg.de

HVV: U3 und Buslinien 31, 35, 37, 3, 6
 Rödingsmarkt; S1, S2, S3 Stadthausbrücke

Die Schwerpunkte der Aufgaben der Behörde für Stadtentwicklung und Umwelt orientieren sich im Wesentlichen an dem Leitbild der Grünen Metropole am Wasser. Die Behörde für Stadtentwicklung und Umwelt ist zuständig für

Aufgaben in der Verkehrspolitik und im Verkehrs- und Straßenwesen (Entwicklung von Maßnahmen im Straßen- und Schienenverkehr einschließlich der Auftragsverwaltung für den Bund) sowie für den öffentlichen Personennahverkehr,

Planung, Entwurf und Durchführung von Neu-, Um-, Ausbau- und Instandsetzungsmaßnahmen an städtischen Hauptverkehrsstraßen und Bundesfernstraßen, für die Unterhaltung, die Instandsetzung und den Betrieb von Brücken, Tunneln und sonstigen Ingenieurbauwerken in der Baulast Hamburgs und des Bundes, für den Betrieb, die Unterhaltung und die Instandsetzung und Erneuerung von Anlagen der öffentlichen Beleuchtung und der Signalsteuerung,

die Wahrnehmung sämtlicher ministeriellen und zentralen Aufgaben im Bereich Bauordnung / Bauaufsicht und im Bereich staatlicher Hochbau, für die Planung, den Entwurf und die Steuerung von Baumaßnahmen im staatlichen Hochbau (Landes- und Bundesbauten),

die Landesplanung und Raumordnungspolitik Hamburgs, die Regionalplanung und regionale

Zusammenarbeit mit den Nachbarländern, die räumlichen Konzepte für die Gesamtstadt, die vorbereitende Bauleitplanung und Landschaftsplanung, Flächennutzungsplan und Landschaftsprogramm auf der gesamtstädtischen Ebene sowie die verbindliche Bauleitplanung in der Beschlusszuständigkeit von Senat und Bürgerschaft, für städtebauliche und landschaftsplanerische Konzepte und Projekte insbesondere im Stadtteil HafenCity und im Rahmen des städtebaulichen Leitprojektes „Sprung über die Elbe“, für die Vorbereitung und Begleitung von EU-Projekten mit Raumbezug,

das Wohnungswesen und die Wohnungspolitik, die Förderung des Wohnungsbaus, die Entwicklung und Abwicklung des Programms Lebenswerte Stadt, für die ministeriellen Aufgaben der Stadterneuerung und die Bodenordnung.

Die Behörde für Stadtentwicklung und Umwelt ist weiterhin zuständig für bzw. koordiniert die staatlichen Aufgaben Hamburgs auf dem Gebiet der Umwelt, hier insbesondere

die Förderung des Umweltbewusstseins und der nachhaltigen Entwicklung,

den Klima- und Ressourcenschutz,

den Schutz und die Bewirtschaftung der Gewässer, Umsetzung der Europäischen Wasserrahmenrichtlinie, für Planung, Bau und Unterhaltung von Hochwasserschutzanlagen und Oberflächengewässern,

die Sicherung und Wiederherstellung der Funktionen des Bodens, die Altlastenuntersuchung und -sanierung sowie das Flächenrecycling,

die Abfallwirtschaftsplanung, abfallrechtliche Genehmigungen und Steuerung der Sauberkeit in der Stadt,

die Bearbeitung geowissenschaftlicher Aufgaben bei Boden- und Grundwasserschutz, Altlastensanierung, Natur- und Landschaftsschutz, Geologische Landesaufnahme, Fragen der Erdwärmennutzung,

die Grünplanung und den Naturschutz, die Luft- und Wasserreinhalteplanung sowie entsprechende Genehmigungs- und Überwachungsaufgaben, den Fluglärmschutz und die Lärminderungsplanung.

Die Behörde für Stadtentwicklung und Umwelt übt die Unternehmensaufsicht über eine Vielzahl von Unternehmen in den Bereichen Verkehr, Wohnen, Stadtentwicklung und Ver- und Entsorgung aus. Hierzu gehören u.a.: Hamburger Hochbahn AG, Verkehrsbetriebe Hamburg-Holstein AG, Hamburger Verkehrsverbund GmbH, SAGA Siedlungs-Aktiengesellschaft, GWG Gesellschaft für Wohnen und Bauen mbH, HafenCity Hamburg GmbH, Hamburger Wasserwerke GmbH, Bäderland Hamburg GmbH sowie die Anstalten des öffentlichen Rechts Stadtreinigung Hamburg, Hamburger Stadtentwässerung, Hamburger Friedhöfe und Hamburgische Wohnungsbaukreditanstalt.

Präses:
 Senatorin Anja Hajduk
 T: 42840-7000 / 7001

Staatsräte:
 Dr. Stephan Hugo Winters
 T: 42840-7003 / 7004

Christian Maaß
 T: 42840-2345 / 2365
 E-Fax: 427940-972

Deputierte:
 Frank Berka, Christoph-Günther, Dr. Manfred Körner, Peter Koßmehl, Renate Kraul-Behrends, Dr. Rolf Lange, Ralf Neubauer, Vullnet Rusani, Holger Schmidt, Heike Sudmann, Peter Uhlenbroock, Renate Vogel, Beate Waldtmann, Florentina Wohlberg, Hans-Ulrich Zöllner

Oberbaudirektor
 Prof. Jörn Walter
 T: 42840-4000 / 4001
 Fax: 42840-3147

Referent des Oberbaudirektors
 Michael Rink
 T: 42840-4002

Der Oberbaudirektor ist leitender Fachbeamter der Behörde für Stadtentwicklung und Umwelt. Er ist im Wesentlichen zuständig für Angelegenheiten des Stadtbildes, der Stadtgestaltung und Städtebaus. Bei allen für das Stadtbild Hamburgs bedeutsamen Vorhaben und bei öffentlichen Neubauten des Hoch- und Tiefbaus, die städtebauliche Bedeutung haben, ist er zu beteiligen. Eine besondere Koordinierungsfunktion obliegt

dem Oberbaudirektor in allen planerischen, baulichen, gestalterischen und verkehrlichen Angelegenheiten bei Planungen für die Bereiche Innenstadt, Messe, HafenCity, nördlicher und südlicher Hafenrand.

Stadtmodell Hamburg
 20355, Wexstraße 7
 Öffnungszeiten:
 Di. - Fr. 10., 17 Uhr, Sa. und So. 13., 17 Uhr
 T: 42840-2194
 Fax: 42840-3018
 Internet: www.stadtmodell-hamburg.de

Senatsdirektor
 Dr. Horst-Michael Pelikahn
 T: 42840-3008 / 3009
 Fax: 42840-3147

Der Senatsdirektor (SR) ist leitender Verwaltungsbeamter der Behörde für Stadtentwicklung und Umwelt. Dem SR unterstehen direkt die Zentralverwaltung, das Rechtsamt, die Beteiligungsverwaltung sowie die Zentrale Vergabeaufsicht. SR nimmt in der Spitze die Befugnisse wahr, die der Zentralverwaltung nach dem Regelwerk des Haushalts-, Personal- und Organisationswesens zustehen. SR ist federführend für sämtliche Maßnahmen der Aufgabenkritik und ist der Behördenleitung verantwortlich für alle finanziellen, personellen und organisatorischen Belange, soweit sie die Aufstellung des Haushaltsplanentwurfes betreffen oder zur Änderung des Haushaltsplanes des laufenden Jahres oder der Mittelfristigen Finanzplanung führen können.

Koordinator für Flächenentwicklung
 Dr. Torsten Sevecke
 T: 42840-2224 / 2263
 E-Fax: 427940-724

Der Koordinator für Flächenentwicklung (KF) koordiniert alle mit der Entwicklung von Flächen für Wohnen und Gewerbe zusammenhängenden Fragen. Der KF bündelt die Senatsinteressen im Rahmen der Zielsetzung Wachsende Stadt und koordiniert die behördlichen Aktivitäten zur Förderung und Realisierung von Wohnungs- und Gewerbesansiedlungen. Im Zusammenhang mit der Realisierung der HafenCity ist der KF der einheitliche Ansprechpartner in allen die Umsetzung privater und öffentlicher Bauvorhaben betreffenden Fragen.

Leitstelle Klimaschutz

Peter Lindlahr
T: 42840-2911
E-Fax: 427940-175

Die Leitstelle Klimaschutz (LSK) hat die Aufgabe, steuernd und koordinierend als „Dreh-scheibe“ zwischen allen relevanten Akteuren (insbesondere in Verwaltung, Wirtschaft und gesellschaftlichen Gruppen) zu handeln, um den Klimaschutz durch konkrete Aktionen in Hamburg voranzubringen.

Präsidialabteilung

Die Präsidialabteilung unterstützt die Behördenleitung und koordiniert die fach-behördlichen Aufgaben insbesondere in Senats- und Parlamentsangelegenheiten, bei der Presse- und Öffentlichkeitsarbeit sowie in Bundes- und Europaangelegenheiten.

Leitung
Jörg Lühhmann
T: 42840-7005
Fax: 42840-2054

Persönlicher Referent der Senatorin
Tobias Rohrberg
T: 42840-7007

Senats- und Parlamentsangelegenheiten
Claudius Lieven
T: 42840-7008

Aufgabenplanung und Leitungscontrolling
Jörg Lühhmann
T: 42840-7005
Fax: 42840-2054

Bundes- und Europaangelegenheiten
Michael Peper
T: 42840-2559
E-Fax: 427940-709

Pressestelle
N.N.
(Stadtentwicklung)
T: 42840-2051
Fax: 42840-3735

Volker Dumann (Umwelt)
T: 42840-3249
Fax: 427940-170

Öffentlichkeitsarbeit
Kristina von Bülow
T: 42840-3778

Innere Revision

Susanne Gneuß und
Petra Richard.
T: 42840-3607
Fax: 42840-2237

Beteiligungsverwaltung

Die Aufgaben der Beteiligungsverwaltung sind Steuerung und Kontrolle der Beteiligungen Hamburgs an Wohnungs- und Verkehrsunternehmen sowie Ver- und Entsorgungsunternehmen hinsichtlich betriebswirtschaftlicher Effizienz sowie fiskalpolitischer und unternehmenspolitischer Zielsetzungen.

Wilfried Laugwitz
T: 42840-2993
Fax: 42840-3848

Zentrale Vergabeaufsicht

Die Zentrale Vergabeaufsicht ist im Rahmen des öffentlichen Auftragswesens als weisungsunabhängige und neutrale Instanz für die Prüfung von Vergabeentscheidungen der Behörde für Stadtentwicklung und Umwelt zuständig. Ziel ist die Gewährleistung transparenter und sachgerechter Vergabeprozesse. Die Zentrale Vergabeaufsicht betreut den Vergabeausschuss der Deputation der Behörde für Stadtentwicklung und Umwelt.

Dirk Kienschferf
T: 42840-3800
Fax: 42840-2554

Personalrat

Vorsitzende
Sabine Wils
T: 42840-3083
Geschäftszimmer Bereich Stadtentwicklung
Gabriele Harder
T: 42840-2043 / 2908
Fax: 2074
E-Mail: PR-Geschaeftszimmer@
bsu.hamburg.de

Amt für Zentrale Aufgaben und Recht

Zentralverwaltung

Beratung und Unterstützung der Behördenleitung bei der Definition von Aufgaben und Prioritäten im Rahmen politischer Vorgaben sowie bei der Umsetzung und dem Vollzug der Aufgaben durch Fachämter der Behörde für Stadtentwicklung und Umwelt. Vertretung der Behörde für Stadtentwicklung und Umwelt in allen organisatorischen, personellen, betriebswirtschaftlichen, haushalts- und finanzpolitischen Angelegenheiten gegenüber anderen Behörden und den Assistenzeinheiten des Senats, Wahrnehmung der Funktion des Beauftragten für den Haushalt.

Leitung
Jens Matthes
T: 42840-7010
Zgl. Beauftragter für den Haushalt

Ämterbetreuung u. Ressourcenverwaltung
Susanne Raeke-Tolkiehn
T: 42840-2951

Betreuungsbereiche:

Betreuungsbereich Immissionsschutz und Betriebe, Umweltschutz
Meike Wittholz-Venzke
T: 42845-2744

Betreuungsbereich Verkehr und Straßenwesen, Bundeshaushalt, Konzessionsabgaben
Gerhard Waszik
T: 42840-2954

Betreuungsbereich Behördenleitung, zentrale Aufgaben und Recht, Bauordnung und Hochbau
Cordula Marx
T: 42840-3077

Betreuungsbereich Wohnen, Stadterneuerung und Bodenordnung, Landes- und Landschaftsplanung, Natur- und Ressourcenschutz
Gabriele Kirk
T: 42840-3587

Grundsatz- u. Querschnittsangelegenheiten Haushalt und Finanzen
Ingo Riecke
T: 42840-3276
Fax: 42840-2023
Grundsatz- und Querschnittsangelegenheiten Organisation; Aufgabenkritik
Michael Krüger
T: 42840-3021

Innere Dienstbetrieb
Harald Lenuweit
T: 42840-2036
E-Fax: 427940-836

Betriebswirtschaft
Peter Wurster
T: 42840-3863

SAP-Zentrum
Michael Baehr
T: 42840-2058
Harald Pieper
T: 42845-3218

luK-Technik
Mathias Bock
T: 42840-2368
E-Fax: 427973-136

Personalentwicklung, Aus- und Fortbildung
Gert Thinius
T: 42840-3296

Aus- und Weiterbildung
Tanja Kowol
T: 42840-2040

Sucht- und Sozialberatung
Anne Kiel
T: 42840-3479

Gesundheitsförderung
Hedi Maciuga-Lipsky
T: 42845-3004

Personalservice
Rainer Hansen
T: 42840-2020

Arbeitssicherheit
Lothar Kassemek
T: 42840-3117
Rolf Nürnberg
T: 42845-3245

Rechtsamt

20355, Düsternstraße 10
T: 42840-0
Fax: 42840-2496

Das Rechtsamt ist in den Rechtsbereichen Stadtentwicklung und Infrastruktur zuständig für die Bearbeitung von Rechtsangelegenheiten im Zusammenhang mit dem Wegerecht, dem Bau und der Unterhaltung öffentlicher Verkehrsanlagen, dem Bauordnungsrecht, dem Bauverwaltungsrecht, dem Recht der Bauleit- und Landschaftsplanung, dem Bauberufsrecht und dem Bauvergabewesen. Im Bereich Umweltrecht ist das Rechtsamt zuständig insbesondere für Naturschutz-, Wasser-, Hochwasserschutz-, Grünanlagen-, Kleingarten-, Gentechnik-, Immissionsschutz-, Abfall-, Schornsteinfeger-, Stoff-, Atom-, Bodenschutz- und Chemikalienrecht sowie das fachübergreifende Umweltrecht.

Durch das Rechtsamt wird die Gewerbeaufsicht über die Unternehmen des Personen- und Güterkraftverkehrsgewerbes ausgeübt. Daneben nimmt das Rechtsamt Aufgaben im Zusammenhang mit der Ausübung der Rechtsaufsicht über den Verband Norddeutscher Wohnungsunternehmen sowie folgende Körperschaften des öffentlichen Rechts wahr: Architektenkammer, Ingenieurkammer und in Hamburg bestehende Wasser- und Bodenverbände.

Das Rechtsamt bearbeitet grundsätzliche und spezielle Rechtsangelegenheiten des Senats und der Behördenleitung, berät die Ämter der Behörde für Stadtentwicklung und Umwelt sowie die Bezirksverwaltung und übt die ihm übertragenen Aufsichtsfunktionen aus.

Dem Rechtsamt sind die VOB-Prüf- und Beratungsstelle Hamburg und die Vergabekammer bei der Behörde für Stadtentwicklung und Umwelt nach dem Gesetz gegen Wettbewerbsbeschränkungen zugeordnet.

Leitung
Martin Huber 3010 / 3011

Geschäftszimmer 3086

Infrastruktur und Verkehr
Ulrich Werner 2320

Bauordnung und Städtebau
Rüdiger Junge 3013

Umweltrecht
Michael Mainusch 2960

Vergaberecht, ziviles Bau- und Vertragsrecht, Bauberufsrecht und Forderungsmanagement
Beate Becker 2503

Verkehrsgewerbeaufsicht

Stadthausbrücke 8
20355 Hamburg
Fax: 2355

Dr. Thomas Glitza 3311

Aufsicht und Genehmigungen
Dirk Ritter 3067

Steuern, Mietwagen, Güterkraftverkehr
Marco Meyenborg 3763

Omnibusse
Andreas Völker 3245

Vergabekammer bei der Behörde für Stadtentwicklung und Umwelt

20355, Düsternstraße 10
T: 42840-0 (Zentrale)
Fax: 42840- 2496

Vorsitzender
Martin Huber 3010 / 3011

Vertretung
Beate Becker 2503
Stefan Stockfleth 3097

Geschäftsführung
Thomas Kahrs 2441

VOB-Prüf- und Beratungsstelle Hamburg: Schlichtungsstelle für Streitfälle, die im Zusammenhang mit der Verdingungsordnung für Bauleistungen Teil A, B und C stehen, so-

weit eine Partei in Hamburg ansässig ist oder das Bauvorhaben in Hamburg ausgeführt wird. Anträge müssen schriftlich eingereicht werden. Die Sitzungen unter Beteiligung der Parteien richten sich nach Bedarf.

20355, Düsternstraße 10
T: 42840-0 (Zentrale)
Fax: 42840-2496

Vorsitzender
Martin Huber 3010 / 3011

Geschäftsführung
Thomas Kahrs 2441

Amt für Bauordnung und Hochbau

20355, Stadthausbrücke 8
T: 42840-0 (Zentrale)
Fax: 42840-2963
E-Mail: poststelleabh@bsu.hamburg.de

Das Amt für Bauordnung und Hochbau ist verantwortlich für die Entwicklung und Fortschreibung der Hamburgischen Bauordnung und sonstigen bauaufsichtlichen Vorschriften. Dies umfasst sowohl die Regelungen zu den unterschiedlichen Genehmigungsverfahren als auch die Festlegung von technischen Anforderungen, z.B. in Technischen Baubestimmungen. Darüber hinaus ist das Amt zuständig für alle Baugenehmigungsverfahren im Gebiet der Hafencity, der Speicherstadt und der Kehrwiederspitze. (Abteilung Oberste Bauaufsicht und Abteilung Bautechnik, Baustatik u. Gebäudetechnik).

Andererseits obliegen dem Amt vielfältige Aufgaben im Bereich des öffentlichen Hochbaus. Hierzu zählen auf ministerieller Ebene die Entwicklung von Regelungen im Vertrags- und Vergabewesen sowie die Festlegung von Standards für öffentliche Gebäude und deren technische Ausrüstung. Zudem wird das Ziel verfolgt, die Ausgaben für Energie in den öffentlichen Gebäuden und Einrichtungen durch Kontrolle, Beratung und Information sowie durch gezielte Investitionen zu minimieren (Abteilung Öffentlicher Hochbau). Des Weiteren ist es verantwortlich für die Planung und Durchführung von Neu-, Um- und Erweiterungsbauten von Gebäuden des Landes (Abteilung Landesbau / Hochbaudiensstellen) sowie von militärischen Bauten und sonstigen staatlichen Hochbauten des Bundes im Bereich der Freien und Hansestadt Hamburg (Bundesbauabteilung).

Amtsleitung
Werner Koch 3858 / 3509

Amtsassistent
Christoph Fredrich 3831

Abteilung Oberste Bauaufsicht

Michael Munske 2214 / 2426
Fax: 3098

Allgemeine Auskünfte 2290

Grundsatz Planungs- und Bauordnungsrecht
Birgit Fuhlendorf 2741 / 2290

Grundsatz Verfahrensrecht und Regelwerke
Helma Bünz 3505
Senats- und Bürgerschaftsangelegenheiten
Brigitte Kunigk 2216

Baugenehmigungen (HafenCity und Speicherstadt und Kehrwiederspitze) und Zustimmungsverfahren bei öffentlichen Bauvorhaben
Rainer Schönbeck 2026
Geschäftsstelle 2121
E-Mail:
baugenehmigungen@bsu.hamburg.de

Abteilung Bautechnik, Baustatik, Gebäudetechnik

Detlev Sagebiel 2200
Fax: 3098

Allgemeine Auskünfte 2209

Bauprodukte und Bauarten, technische Baubestimmungen, baulicher Brandschutz, Zustimmung im Einzelfall
Gerhard Hille 2202
Prüfstelle für Baustatik
Detlev Sagebiel 2200

Prüfstelle für Gebäudetechnik, technischer Brandschutz von Elektro- und Lüftungsanlagen, Sicherheits- und Umweltbelange auf Baustellen
Jann Binder 3368

Nachtarbeitsgenehmigungen
Mehdi Ghetmiri 2302

Arbeits- und Umweltschutz auf Baustellen
Friedrich-Wilhelm Schulze 2720
Fax: 3902

Baulärm durch Baustellen: 3328

Abteilung Öffentlicher Hochbau

Hartwig Kleist 3546
Fax: 2963

Standard, Kosten, Wirtschaftlichkeit
Friedrich Bickmeyer 2666

Bauvergaben, Prüfaufgaben (Tariflohn- und Nachunternehmerkontrolle, Taxenkontrolle)
Jörn-Michael Preuß 2678

Energiewirtschaft für öffentliche Gebäude
20459, Alter Steinweg 4
Fax: 42841-2043
Winfried Albrecht 1357

Abteilung Landesbau

Matthias Trudel 3837
Fax: 2963

Verwaltungs- und Ressourcensteuerung
Christoph Fredrich 3831

Hochbaudiensstelle Planen + Bauen Hamburg

20097, Wendenstraße 4
T: 42841-0
Fax: 42841-4499 / 4833
Klaus Schavan 4800
Geschäftsstelle 4739 / 4802

Hochbaudiensstelle Nord

22765, Bahrenfelder Straße 254-260
T: 42840-4754
Fax: 42840-4744
Eckhard Schmied 4700
Geschäftsstelle 4753 / 4712

Hochschulbaudiensstelle

22083, Weidestraße 122c
T: 42863-0
Fax: 42863-5255
Horst Grotheer 5290
Geschäftsstelle 5301

Bundesbauabteilung

22089, Pappelallee 41
T: 42842-0
Fax: 42842-206
E-Mail: PoststelleBundesbauabteilung@bba.hamburg.de

Siegfried Leisner 201 / 202
Fax: 403
Geschäftsstelle 216

Allgemeine Verwaltung
Detlev Dubberke 208
Heiner Schmidt 207

Technische Verwaltung
Klaus Schablitzki 420

Planung und Ausführung
Cornelia Janßen 250

Strategisches Facilitymanagement / Öffentliches Baurecht
Susanna Kurth 322

Amt für Verkehr und Straßenwesen

T: 42840-0 (Zentrale)
Fax: 42840-2761 / 3553
E-Mail: verkehr@bsu.hamburg.de oder vorname.nachname@bsu.hamburg.de

HVV: U3, Rödingsmarkt; S1, S3 Stadthausbrücke

Das Amt für Verkehr und Straßenwesen ist zuständig für alle projektunabhängigen, ministeriellen sowie zentralen kommunalen und fachbehördlichen Aufgaben der Behörde für Stadtentwicklung und Umwelt in den Bereichen Verkehr und Straßenwesen. Dazu gehören auch die Aufgaben der Auftragsverwaltung für den Bund nach dem Bundesfernstraßengesetz.

Der Bereich Verkehr umfasst neben den verkehrspolitischen Grundsatzangelegenheiten auf Bundes- und EU-Ebene, die konzeptionelle Verkehrsplanung mit Verkehrsentwicklungsplanung und Verkehrskonzepten für Straße und Schiene sowie den öffentlichen Personennahverkehr (u.a. Grundsatzfragen, Leistungsangebot, Tarifgestaltung sowie Projekte wie U-Bahn Hafencity, Stadtbahn, Ausbau AKN), die Landeseisenbahnaufsicht und die technische Aufsicht über U-Bahnen. Im Bereich Straßenwesen werden für die unterschiedlichen Leistungsbereiche (Stadtstraßen, Bundesfernstraßen, Erschließungen, Eisenbahnkreuzungsmaßnahmen) in den Aufgabenbereichen Betrieb, Unterhal-

tung, Instandsetzung sowie dem Neu-, Um- und Ausbau alle Projekte und die Standards entwickelt. Weiterhin obliegt dem Amt die Wahrnehmung zentraler kommunaler Aufgaben des Straßenwesens wie die Erarbeitung von Grundlagen der Straßen- und Brückenbautechnik sowie der Verkehrstechnik, die Koordinierung von Baumaßnahmen auf Hauptverkehrsstraßen und die Vertretung verkehrlicher und tiefbautechnischer Belange in der Bauleitplanung.

Zu den Aufgaben gehört insgesamt auch die finanzielle Sicherung aller Projekte in den Haushalten des Landes und des Bundes. Mit der Projektdurchführung werden der Landesbetrieb Straßen, Brücken und Gewässer (LS-BG) oder andere beauftragt bzw. die Bezirke führen sie auf der Grundlage entsprechender Zuständigkeiten durch.

Hinweis: Für Kraftfahrzeug- und Führerscheinangelegenheiten ist der Landesbetrieb Verkehr zuständig. (T.: 42858-0)

Amtsleitung
Martin Friewald 3548 / 3563
Fax: 2761
Kontraktmanagement und
Amtsassistent
Dieter Buhk 2805
Marlies Partenheimer 3302

Geschäftszimmer
Andrea Burkhardt 3633
Jörg Rudolph 2845
Fax: 3553

Überregionale Koordinierung
Michael Treder 2379
E-Fax: 42794-159

Verkehrsangelegenheiten auf
Bundes-Ebene
Stephan Deyß 3456

Verkehrsangelegenheiten auf EU-Ebene
Sönke Heller 3043

Abteilung Verkehrsentwicklung

Norbert Hogreve 2488
Fax: 2761

Planungsangelegenheiten des Bundes und der Nachbarländer
Jens Seute 3510

Städtische Verkehrsentwicklung
Christoph Heintzmann 3539

Verkehrsdaten
Kaj Gnielka 3631

Nichtmotorisierter Verkehr
Olaf Böhm 2621

Abteilung Öffentlicher Personennahverkehr

Dietrich Hartmann 3186
Fax: 2010

Grundsatzfragen und Unternehmen
Holger Mossakowski 3419

Verkehrsleistungen und Tarife
Peter Behrendt 2672

ÖPNV-Verkehrsinfrastruktur Zuwendungscontrolling Ralph-Uwe Thiele	3052	Die Hauptaufgaben des Amtes für Wohnen, Stadterneuerung und Bodenordnung sind die Erarbeitung von Grundlagen in der Wohnungspolitik, Sicherung des Wohnraumbestandes und Förderung des Wohnungsbaus,	
Eisenbahnen Roland Raabe	2382	Entwicklung von mittel- und langfristigen Konzeptionen und Programmen im Wohnungswesen, Modernisierung und Instandsetzung des Wohnungsbestandes, Entwicklung und Steuerung von Programmen zur integrierten Stadtteilentwicklung, Vorbereitung von sozialen Erhaltungsverordnungen sowie sonstige Stadterneuerungsaufgaben, Bodenordnung durch Umlegungs-, und Vereinfachte Umlegungsverfahren, Flurbereinigungsverfahren, Vorbereitung städtebaulicher Entwicklungsmaßnahmen, Rechtsangelegenheiten für Bodenordnung und Stadterneuerung.	
Gleisanschlüsse Christine v. Schalscha-Ehrenfeld	3409		
Landeseisenbahnaufsicht Frank Reimann	3052		
Abteilung Infrastruktur-entwicklung Michael Hoyer Fax: 2160	2894		
Bauleitplanung und Bauordnung N.N.	3616	Amtsleitung Willi Rickert E-Fax: 427940-311	3055 / 3056
Erschließungen Martin Helm	3658	Amtsassistent Frank Enemark E-Fax: 427940-127	2271
Verwaltung der Verkehrswege - Hamburg und Bund Gerd Stoebel Fax: 2456	3150	Medien, Grafik und Geodaten Ewald Rothstein E-Fax: 427940-214	8448
Abteilung Technische Grundlagen Christoph Schröder Fax: 3211	3625	Geschäftszimmer Ljubica Gavric E-Fax: 427940-461 Vanessa Stütze E-Fax: 427940-161	2324 8406
Technische Aufsicht über U-Bahnen (TAB), technische Verwaltung bei Projekten Straße / Schiene, Grundlagen Detlef Rohrbeck Fax: 2670	2772	Abteilung Wohnen Matthias Kock E-Fax: 427940-465	3530
Straßenbautechnik und Verdingungs- und Vertragswesen Michael Ohmen	2811	Grundlagen der Wohnungspolitik, Wohnungsbauförderung Matthias Kock E-Fax: 427940-465	3530
Koordinierungsstelle für Baumaßnahmen in Hauptverkehrsstraßen, KOST Thorsten Hohenstein Fax: 3576	3241	Wohnungsbauflächen- und Projektentwicklung, Agentur für Baugemeinschaften kommissarisch Werner Lingenau 2663 E-Fax: 427940-670	
Abteilung Projektentwicklung Straßen, Auftragsverwaltung Bundesfernstraßen Klaus Franke Fax: 2761	2756	Beteiligungsverwaltung WK/Recht der Wohnungsbauförderung Jörg Jablonowski E-Fax: 427940-111	2571
Stadtstraßen Holger Preuß Fax: 3553	2897	Wohnungsbestandspolitik Dr. Andreas Dressel E-Fax: 427940-682	2330
Bundesfernstraßen Volker Böhm Fax: 2761	2223	Abteilung Stadterneuerung Jörn Pagels E-Fax: 427972-388	2322
Amt für Wohnen, Stadterneuerung und Bodenordnung 20355, Wexstraße 7 T : 42840-2324 / 8406 Fax: 42840-8462 E-Mail: wsb@bsu.hamburg.de bodenordnung-hh@bsu.hamburg.de Baugemeinschaften@bsu.hamburg.de vorname.nachname@bsu.hamburg.de		Leitstelle Integrierte Stadtteilentwicklung kommissarisch Thea Eschricht E-Fax: 427940-652	8442
		Programmsteuerung Städtebauförderung Ali Vardar E-Fax: 427940-090	8446
		Finanzcontrolling kommissarisch Astrid Babin E-Fax: 427940-467	3049
		Abteilung Bodenordnung Dieter Lux E-Fax: 427940-463	8473
		Vorbereitung und Durchführung der Umlegung, Vorbereitung städtebaulicher Entwicklungsmaßnahmen, Besonderes Städtebaurecht Jens Kuhne E-Fax: 427940-469	8443
		Fachspezifische Rechtsangelegenheiten Dr. Heike Opitz	8471
		Vereinfachte Umlegung, Flurbereinigung, Grundbuch-, vermessungs- und katastertechnische Angelegenheiten, Verfahrensprüfung, GIS Anette Suthau E-Fax: 427940-110	8407
		Amt für Landes- und Landschaftsplanung 20421, Postfach 11 21 09 T: 42840-0 (Vermittlung) Fax: 42840-8365 E-Mail: vorname.nachname@bsu.hamburg.de	
		Das Amt für Landes- und Landschaftsplanung erarbeitet räumliche Konzepte für die Gesamtstadt (z.B. Räumliches Leitbild) und teils räumliche Planungen. Das Amt ist zuständig für die Vorbereitende Bauleitplanung (Flächennutzungsplanungen), Grundsatzangelegenheiten der Verbindlichen Bauleitplanung nach Baugesetzbuch, die in der Verantwortung des Senats betriebenen Bebauungsplanverfahren einschl. Umweltsprünge (UP/SUP) und Erarbeitung zugehöriger städtebaulicher Verträge sowie die Vorbereitende Landschaftsplanung und Grundsatzangelegenheiten der Verbindlichen Landschaftsplanung nach HmbNatSchG. Darüber hinaus werden im Amt für Landes- und Landschaftsplanung städtebauliche und landschaftsplanerische Wettbewerbe durchgeführt und Gestaltungskonzepte, Stadtentwicklungsprojekte und landschaftsplanerische Konzepte entwickelt. Von besonderer Bedeutung sind die Projekte „HafenCity“ und der „Sprung über die Elbe“ sowie das Instrument des „Business Improvement District (BID)“ zur Aufwertung von Einzelhandelsstandorten.	
		Das Amt koordiniert die Hamburger Belange im Rahmen der Bundesraumordnung und initiiert bzw. wirkt mit an überregionalen Planungen und Projekten u.a. im Rahmen der regionalen Zusammenarbeit in der Metropolregion Hamburg. Nach Raumordnungsgesetz und Baugesetzbuch koordiniert das Amt die Stellungnahmen zu Bebauungsplänen der	
		Nachbargemeinden. Weiterhin ist das Amt die Hamburger Kontaktstelle für das Ziel 3 der EU-Strukturförderung (INTERREG) und unterstützt die Entwicklung transnationaler und europaweiter Projekte im Nord- und Ostseeraum. Darüber hinaus schafft das Amt die rechtlichen, finanziellen und fachlichen Voraussetzungen für Planung, Bau, Pflege und Entwicklung von Grün in der Stadt, stellt bezirksübergreifende Fach- und Programmplanungen auf und ist u. a. Ansprechpartner für gartendenkmalpflegerische Fragestellungen und Stadtbäume. Parkanlagen, Friedhöfe, Kleingärten und Spielplätze bieten neben anderen Grün- und Freiflächen vielfältige Möglichkeiten für Freizeit und Erholung und prägen nachhaltig das Stadtbild und das Image der grünen Metropole Hamburg.	
		Amtsleitung Wilhelm Schulte Fax: 8365	8018 / 8019
		Amtsassistentin Sibylle Knüppel	8092
		Fachbezogene Öffentlichkeitsarbeit Almut Blume-Gleim	8220
		Projekt HafenCity Dieter Polkowski Fax: 8288	3532
		Projekt Sprung über die Elbe / IBA / IGS Andreas Kellner Fax: 8288	8252 / 8251
		Abteilung Landes- und Stadtentwicklung Ute Herrmann Fax: 8396	8253 / 8254
		Gesamtstädtische und thematische Entwicklungsplanung, Räumliches Leitbild Marit Pedersen	8200
		Beauftragter für BID und Innovationsquartiere Fritjof Büttner	8020
		Umweltprüfungen (UP/SUP), Strukturdaten in der Planung, GIS-Analytik Günter Bönninghausen	8272
		Raumordnung, Regionalplanung, EU-Angelegenheiten Herr Sempell Fax: 8396	8094
		Abteilung Landschafts- und Grünplanung Hans Gabányi Fax: 2070	3915
		Grundsatzaufgaben der Landschafts- und Grünflächenplanung, Ressourcensteuerung Eike Jahns Müller	3912
		Gesamtstädtische und Vorbereitende Landschaftsplanung Manfred Saal	8046
		Fachplanung Grün Britta von Hollen	3921

Entwicklungs- und Projektplanung Öffentliches Grün
Dr. Heike Tiedemann 3932

Abteilung Stadt- und Landschaftsplanung Nord (Schwerpunkt Bezirke Altona, Eimsbüttel, Hamburg-Nord und Wandsbek)

Michael Scheuermann 8274 / 8078
Fax: 8365

Grundsatzfragen Bauleitplanung Reinhard Schier 8277

Stadtplanung - Schwerpunkt Bezirke Altona und Eimsbüttel Johannes Gerdelmann 8229

Stadtplanung - Schwerpunkt Bezirke Hamburg-Nord und Wandsbek Ute Müller 8096

Landschaftsplanung - Schwerpunkt Bezirke Altona, Eimsbüttel, Hamburg-Nord und Wandsbek Petra Störmer 8030

Abteilung Stadt- und Landesplanung Süd (Schwerpunkt Bezirke Hamburg-Mitte, Bergedorf und Harburg)

Andreas Kellner 8252 / 8251

Grundsatzfragen Städtebau und Sonderprojekte Linda Strüngmann 8084

Stadtplanung - Schwerpunkt Bezirk Hamburg-Mitte Andrea Krupski von Mansberg 8289

Stadtplanung - Schwerpunkt Bezirke Bergedorf und Harburg Karen Bruns 8239

Landschaftsplanung - Schwerpunkt Bezirke Hamburg-Mitte, Bergedorf und Harburg Silke Lucas 8044

Amt für Umweltschutz

20539, Billstraße 84
T: 42845-0 (Zentrale)
E-Mail:

U@bsu.hamburg.de oder
vorname.nachname@bsu.hamburg.de

Das Amt für Umweltschutz ist zuständig für ministerielle und zentrale kommunale Aufgaben mit den Bereichen Gewässerschutz, Bodenschutz / Altlasten, Abfallwirtschaft und Geologisches Landesamt. Ferner ist dem Amt die Wassergütestelle Elbe zugeordnet.

Amtsleitung Dr. Manfred Schuldt 3204
Fax: 2224

Amtsassistentin Friedlinde Albe 2368

Geschäftszimmer / Auskünfte 3205

Abteilung Gewässerschutz

Oberste Landesbehörde für die Umsetzung des Wasserrechts, Überwachung der Hamburger Gewässer, Umsetzung der Vorgaben

der Europäischen Wasserrahmenrichtlinie für Hamburg, Hochwasserschutz, Schutz und Bewirtschaftung der Gewässer, wasserwirtschaftliche Planungen und Genehmigungen auf der Grundlage von Fachinformationssystemen.

Wolfgang Meier 2419
Fax: 3036

Geschäftszimmer / Auskünfte 3597 / 2013

Grundsatz, Wasserwirtschaftliche Grundlagen, Informationssysteme N.N. 2014
Fax: 3471

Schutz und Bewirtschaftung des Grundwassers Hartmut Dittrich (komm.) 3039

Schutz und Bewirtschaftung der Oberflächengewässer Dr. Ralf Kott 2699
Fax: 3036

Abteilung Bodenschutz/ Altlasten

Oberste Bodenschutzbehörde, Untersuchung von Altlasten, Durchführung von Sanierungsmaßnahmen auf städtischen Flächen, Bodenschutz in Planungs- und Zulassungsverfahren, Fachinformationssysteme Altlasten und Bodenschutz.

Apl. Prof. Dr. Joachim Sanden 2828
Fax: 3578
Geschäftszimmer / Auskünfte 3065

Grundsatz, Bodenschutzplanung, Informationssysteme Elisabeth Oechtering 2508
Fax: 2676

Altlasten und Schadensfälle Boden / Wasser Helmut Grebe 3516
Fax: 2676

Flächenrecycling, Vorhaben Jürgen Hilbers 3512
Fax: 2676

Altlasten Boden / Gas Herbert Bremer 2811
Fax: 2676

Altlastensanierung, Planung, Eigenkontrolle Dr. Ralf Kilger 3542
Fax: 3572

Altlastensanierung, Durchführung, Anlagen Hans-Hermann Brandt 3482

Abteilung Abfallwirtschaft

Oberste Landesbehörde für Abfall in Hamburg; übergeordnete Angelegenheiten der Abfallwirtschaft, abfallrechtliche Genehmigungen und Steuerung der Stadtpflege

Dr. Karl Hibbeln 2115
Fax: 4355

Geschäftszimmer / Auskünfte 4230

Steuerung der Abfallströme, saubere Stadt Dr. Andreas Finckh 4329

Genehmigung und Überwachung von Entsorgungsvorgängen Thomas-G. Schulz 4345

Abfallentsorgungsanlagen Dr. Heribert Dernbach 4313

Abteilung Geologisches Landesamt

Information und Beratung bei geowissenschaftlichen Fragestellungen der Geologie, Hydrogeologie, Bodenkunde, Ingenieurgeologie, Geochemie, Mineralogie und Geophysik sowie Erkundung von Lagerstätten und Rohstoffen; geowissenschaftliche Aufgaben beim Boden- und Grundwasserschutz, bei der Altlastensanierung, beim Bodendenkmal-,

Natur- und Landschaftsschutz; bei Fragen der Erdwärmenutzung; zentrales geologisches Archiv; geologische Landesaufnahme.

Dr. Renate Taug 2666
Fax: 2662

Geschäftszimmer, Auskünfte 2632 / 2638

Grundsatz, Geowissenschaftliche Landesaufnahme Dr. Jürgen Ehlers 2641

Angewandte Geowissenschaften, Information und Beratung Dr. Renate Taug 2666

Wassergütestelle Elbe (WGE)

21129 Hamburg, Neßdeich 120/121
T: 42854-0
Fax: 42854-7778
Internet: www.arge-elbe.de

Durchführung wasserwirtschaftlicher Aufgaben im Auftrag der „Arbeitsgemeinschaft für die Reinhaltung der Elbe (ARGE ELBE)“ sowie des Sonderaufgabenbereichs Tideelbe (TEL) unter besonderer Berücksichtigung der Gewässergüte, der Gewässerökologie und der EG-Wasserrahmenrichtlinie

Leitung Thomas Gaumert 7774
Geschäftszimmer / Auskünfte 7770

Amt für Natur- und Ressourcenschutz

20355, Stadthausbrücke 8
T: 42840-0 (Zentrale)

Das Amt für Natur- und Ressourcenschutz ist zuständig für den Schutz, die Pflege, die Entwicklung und die Sicherung der Natur- und Landschaftsschutzgebiete Hamburgs einschließlich des Nationalparks Hamburgisches Wattenmeer, für die Förderung und Umsetzung eines zukunftsfähigen Umgangs mit Energie und anderen Ressourcen sowie die Förderung der nachhaltigen Entwicklung Hamburgs und des integrierten Umweltschutzes als Beitrag Hamburgs zur globalen Verantwortung für Klima und Ressourcenerhaltung sowie zur UN-Dekade „Bildung für Nachhaltigkeit“ von 2005-2014.

Amtsleitung Dr. Regina Dube 2420 / 3489
Fax: 2102

Geschäftszimmer 2967

Amtsassistentin Elke Rödiger 3349
Rainer Weseloh 2452

Abteilung Nachhaltigkeit

Förderung der nachhaltigen Entwicklung Hamburgs und des integrierten Umweltschutzes mit Schwerpunktsetzungen in den Bereichen Umwelt und Stadtentwicklung Indikatorensysteme sowie ressortübergreifende Information und Kommunikation Förderung der Umweltbildung und der Bildung für Nachhaltigkeit in Hamburg als Beitrag Hamburgs zur UN-Dekade „Bildung für Nachhaltigkeit“ von 2005-2014

Cordula Vieth 2135
Fax 2137

Grundsatzangelegenheiten der Nachhaltigkeit Indikatorensysteme, integrierter Umweltschutz Kurt Maier 2138

Umweltbildung Jürgen Forkel-Schubert 2144

Geschäftsstelle „Hamburg lernt Nachhaltigkeit“ Renate Uhlig-Lange 2141

Freiwilliges ökologisches Jahr (FÖJ) Susanne Faltin 2145

Hamburger Klimaschutzstiftung im Umweltzentrum Karlshöhe 22175, Karlshöhe 60 d
T: 6370240-0
Fax: 6370249-20
E-Mail: umweltzentrum@klimaschutzstiftung-hamburg.de

Abteilung Energie

Förderung Ressourcen sparender Technologien und Nutzung regenerativer Energien zur Einsparung von Energie, Wasser und Rohstoffen; Umweltverbesserungen durch freiwillige Maßnahmen der Unternehmen, Kooperation von Staat und Wirtschaft beim Vollzug des Umweltschutzes
Programme „Unternehmen für Ressourcenschutz“ und „Arbeit und Klimaschutz“
Brennstoffzellentechnologie und die erneuerbaren Energien (Kompetenzcluster)
UmweltPartnerschaft Hamburg

Peter Lindlahr 2911
Fax: 2022

Umwelt und Wirtschaft, UmweltPartnerschaft
Peter Mordhorst 3281

Ressourcenschutz, Förderprogramme für Unternehmen
Dr. Hinrich Hartung 3366

Arbeit und Klimaschutz, Förderprogramme für Hausbesitzer
Erneuerbare Energien
Dr. Matthias Sandrock 3588

Abteilung Naturschutz

Ministerielle Aufgaben des Naturschutzes und der Landschaftspflege (z.B. Ausweisung oder Erweiterung von Schutzgebieten, Vertragsnaturschutz, Verwaltung und Pflege von Naturschutzgebieten, Biotopkartierung, Schutz der heimischen Tier- und Pflanzenarten, Überwachung der europäischen und internationalen Vorschriften zum Handel mit geschützten Tier- und Pflanzenarten), Umsetzung der Eingriffsregelung und Ausgleichsmaßnahmen, Öffentlichkeitsarbeit im Naturschutz, Europäischer Naturschutz und Nationalpark / Biosphärenreservat Hamburgisches Wattenmeer.

Wolfgang Prott 3362
Fax: 3552

Schutzgebiete und Landschaftspflege
Wolfgang Schmahl 2701

Naturschutzinformationshaus (Schafstall)
Fischbeker Heide
21149, Fischbeker Heideweg 43a
T: 7026618

Naturschutzinformationshaus Duvenstedter Brook
22397, Duvenstedter Triftweg 140
T: 6072466

Naturschutzinformationshaus Boberger Niederung
21033, Boberger Furt 50
T: 73931266

Europäischer Naturschutz und Nationalpark / Biosphärenreservat Hamburgisches Wattenmeer
Dr. Klaus Janke
T: 42840-3392

Nationalpark-Haus, Insel Neuwerk
27499 Neuwerk, Haus 11
T: 04721-395349

Planfeststellungsverfahren, Eingriffsregelung und Ausgleichsmaßnahmen
Birgit Berthy 2161

Umsetzung von Ausgleichsmaßnahmen
Volker Dinse 2163

Arten- und Biotopschutz
Udo Bendzko 3835

Aufgaben nach dem Washingtoner Artenschutzübereinkommen, heimischer Artenschutz
Frau Dawartz 3357
Günter Schäfers 2153

Staatliche Vogelschutzwarte Hamburg
Bianca Krebs 3379

Biotopkataster
Kornelia Winkler 3373

Amt für Immissionsschutz und Betriebe

20355, Stadthausbrücke 8
T: 42840-0 (Zentrale)
Fax: 2574
E-Mail: immissionsschutz@bsu.hamburg.de

Das Amt für Immissionsschutz und Betriebe ist zuständig für die umweltrechtliche Zulassung und Überwachung von Betrieben, Anlagen und Einrichtungen, Umweltgefahrenabwehr bei akuten Schadensfällen, Lärmschutz, Luftreinhaltung.

Amtsleitung
Dr. Brigitte Köpke 2490 / 2510
Fax: 2574 / 2576

Amtsassistent
Frederik Töner 2561

Grundsatzangelegenheiten
Dr. Kristin Müller 3131

Atomrechtliche Aufgaben / Chemikalienpolitik / Emissionskataster
Dr. Sabine Dippner 3878

Abteilung Betrieblicher Umweltschutz

Beratung, Genehmigung und Überwachung von Betrieben, Sofortmaßnahmen bei Schadstoffunfällen

Dr. Maria Parensen 3221
Fax: 2574

Mineralöl- und Nahrungsmittel-industrie, Schadensmanagement und Störfall-Verordnung
Jürgen Rehr 2179

Schadensmanagement/Sofortmaßnahmen, Ölunfallbekämpfung
Dirk-Uwe Spengler 2620
Fax: 2171

Meldekopf für
Sofortmaßnahmen 2300

Kraftwerke, Abfallverbrennung
Peter Wilkens 2653

Hüttenbetriebe, Hafenumschlag, Schiffs- und Luftwerften
Fritz Woide 2390

Chemiebetriebe
Dr. Angelika Teckentrup 2477

Lösemittelverordnung
Dr. Heinz Baumgarten 3420

Fassadenreinigung
Eike Oldsen 2863

Gentechnik
Dr. Heino Niebel 2466

Abteilung Lärmbekämpfung und Luftreinhaltung Fluglärmschutzbeauftragter

Hans-Heinrich Wendland 2380
Fax: 2574

Lärmmessstelle, Schallimmissionsprognosen
Dr. Gernot Pickert 2543

Lärminderungsplanung, Fluglärm
Dr. Uwe Schacht 2412

Fluglärm-Telefon: 5075-2347
Fax: 42797-2548
E-Mail: fluglaerm@bsu.hamburg.de

Luftreinhaltungsplanung
Manfred Schmid 2387

Abteilung Abwassertechnik

T: 42845-0 (Zentrale)
Winfried Czeplak 2825

Grundstücksentwässerung
20539, Billstraße 84
T: 42845-0 (Zentrale)
Peter Wichers 4258
Fax: 4130

Anlagenbezogener Gewässerschutz, Direkt-einleiter, Abwasserabgaben
Jörn Barleben 3732

Klärwerke, Abwasseranlagen, Probenahmen
Hubert Spychala 2644

Landesbetrieb Geoinformation und Vermessung (LGV)

20097, Sachsenkamp 4
20003, Postfach 10 05 04
T: 42826-0
Fax: 42826-5966
E-Mail: vorname.name@gv.hamburg.de oder poststelle@gv.hamburg.de
Internet: www.geoinfo.hamburg.de

HVV: S3/S31 Hammerbrook, Bus 112 Hammerbrook / City Süd
Der Landesbetrieb Geoinformation und Vermessung ist zentraler Ansprechpartner für die Abgabe analoger und digitaler Geobasisdaten und deren Nutzung in geographischen Informationssystemen. Er führt im Liegenschaftskataster die maßstabsgetreue Darstellung und die Beschreibung rechtlicher und tatsächlicher Verhältnisse der Grundstücke und der Gebäude in der Freien und Hansestadt Hamburg. Der Landesbetrieb führt grundstücks- sowie bautechnische Lage- und Höhenvermessungen aus, erteilt Auskünfte / Auszüge / Bescheinigungen über grundstücksbezogene Sachverhalte und stellt Geobasisinformationen des Landesgebietes bereit. Darüber hinaus werden kartographische Produkte auf unterschiedlichen Datenträgern sowie aktuelle Luftbilddaten vorgehalten. Die Geschäftsstelle des Gutachterausschusses für Grundstückswerte ist zuständig für die Erstellung von Gutachten über die Grundstückswerte und von Wertbeurteilungen sowie für die Erteilung von Wertauskünften.

Geschäftsführer
Dr. Winfried Hawerk 5050 / 5212

Vertreter
Werner Welzel 54 50

Kundenzentrum (Sachsenfeld 7-9)

Öffnungszeiten
montags, mittwochs, freitags
08:00 Uhr – 13:00 Uhr, dienstags und donnerstags 08:00 Uhr – 16:00 Uhr
Servicenummern

Auszüge aus dem
Liegenschaftskataster 5720
Fax: 5988

Karten- und Luftbildvertrieb
Fax: 5960 5040

Datenvertrieb und Nutzungsrechte
Fax: 5967 5020

Vermessung von Grundstücken
Fax: 5955 5200

Einmessung von Gebäuden
Fax: 5955 5202

Kommunale Vermessung
Fax: 5926 5920

Abgabe von Koordinaten und Höhen
Fax: 5962 5204

Satellitenpositionierungsdienst SAPOS®
5000

Mediengestaltung und Druckservice
Fax: 5959 5120

Geschäftsstelle des Gutachterausschusses für Grundstückswerte

Telefonische Auskunft 09001 880999
(Tarif nach Ansage)
montags bis donnerstags 09:00 – 12:00 Uhr und 13:00 – 15:00 Uhr; freitags 09:00 – 12:00 Uhr und 13:00 – 14:00 Uhr

Vorsitzender des Gutachterausschusses für Grundstückswerte
Volker Schweitzer
T: 42826-6001

Landesbetrieb Straßen, Brücken und Gewässer (LSBG)

20097, Sachsenkamp 1 - 3

T: 42826-20

Fax: 42826-2170

E-Mail: vorname.name@lsbg.hamburg.

de oder

info@lsbg.hamburg.de

Internet: www.bsu.hamburg.de

Der Landesbetrieb Straßen, Brücken und Gewässer (LSBG) ist innerhalb der hamburgischen Verwaltung als Dienstleister für die Realisierung und die bedarfsgerechte Erhaltung baulicher Anlagen der technischen Infrastruktur tätig. Er befasst sich insbesondere mit folgenden Aufgaben:

- Erhaltung und Ausbau eines für alle Verkehrsteilnehmer sicher benutzbaren Straßennetzes,
- Förderung eines sicheren, flüssigen und reibungslosen Verkehrsablaufs u.a. durch Betrieb und Erweiterung moderner Verkehrssteuerungs- und Verkehrsleitsysteme,
- Maßnahmen zur Reduzierung verkehrsbedingter Immissionen wie Lärm, Feinstaub und gewässerbelastender Schadstoffe,
- Bau, Betrieb und Unterhaltung sicher benutzbarer und gestalterisch ansprechender Ingenieurbauwerke wie z.B. Brücken oder Lärmschutzwände,
- Gewährleistung einer für das Sicherheitsbedürfnis der Bewohner sowie zur Inszenierung öffentlicher Straßen und Plätze notwendigen Beleuchtung,
- Sicherung und Schutz der Bevölkerung und des städtischen Lebens vor Sturmfluten und Überschwemmungen vor und hinter den Deichen,
- Erhaltung und Optimierung der ökologischen und wasserwirtschaftlichen Funktion der betreuten Gewässer als Bestandteil des städtischen Lebensraumes,
- Erhaltung eines angemessenen Standards und Sicherstellung einer sorgfältigen Pflege der ihm anvertrauten Anlagen.

Konstruktiver Ingenieurbau
Karl-Heinz Krüger 2400

Gewässer und Hochwasserschutz
Dr. Olaf Müller 2500

Betriebe
Uwe Heimböckel 2600

Wasserbaureviere Alster u. Bille
20539, Bei der Grünen Brücke 11
T: 42858-2597

Schleusenzentrale/ Pegelstände
Schaartorschleuse
20459, Herrlichkeit 1
T: 42840-3204

Tunnelbetriebszentrale
22605, Holmbrook 15
T: 428104-0
Fax: 428104-309

Autobahnmeisterei Stillhorn
21109, Altenfelder Weg 21
T: 754956-0
Fax: 75495660

Autobahnmeisterei Othmarschen
22605, Baurstraße 3
T: 428104-191
Fax: 428104-287

Geschäftsführer
Hans-Jochen Hinz 2200

Vertreter
Karl-Heinz Krüger 2400

Administration
Christoph Heel 2100

Straßen
Thomas Gerloff 2300

Bauen, Wohnen und Verkehr von A–Z

Baugenehmigung / Bauherrnberatung

Auskünfte zum Bauen erteilen die Fachämter Bauprüfung der Bezirksämter
Baugenehmigung / Bauherrnberatung HafenCity 42840-2121
E-Mail: baugenehmigungen@bsu.hamburg.de

Bauarbeiten

Auskünfte zu Arbeits- und Umweltschutz auf Baustelle 42840-2720
Baulärm durch Baustellen 42840-3328
Nachtarbeitsgenehmigungen 42840-2302

Bodenordnung

Auskünfte zu Bodenordnungsverfahren wie Umliegung und Flurbereinigung sowie zu städtebaulichen Entwicklungsmaßnahmen erhalten Sie unter 42840-8443 / 8407

Gutachterausschuss für Grundstückswerte in Hamburg

des Landesbetriebes Geoinformation u. Vermessung Sachsenkamp 4, 20097 Hamburg

Gutachten über Grundstückswerte, Wertbeurteilungen, Wertauskünfte zu Immobilien

Auskunft 09001-880999 (Tarif nach Ansage)

Vertrieb von Grundstücksmarktberichten und Bodenrichtwertkarten

42826-5040
Fax: 42826-5960

E-Mail: gutachterausschuss@gv.hamburg.de
www.gutachterausschuss.hamburg.de

KOST

Koordinierungsstelle für Baumaßnahmen in Hauptverkehrsstraßen und auf Bundesautobahnen 42840-3241 / 3805

Kundenzentrum

des Landesbetriebes Geoinformation und Vermessung (Mo, Mi, Fr 8–13, Di, Do 8–16 Uhr)
Sachsenfeld 7-9, 20097 Hamburg

Grundstücksinformationen, Auskünfte / Auszüge Liegenschaftsbuch und -karte, Baulastenverzeichnis, Bescheinigungen

42826-5720
Fax: 42826-5988

Kartenvertrieb 42826-5040
und Luftbildvertrieb Fax: 42826-5960

www.geoinfo.hamburg.de

Rollstuhlfahrerwohnungen

Zentrale Vermittlung von rollstuhlgerechtem

Wohnraum an vom Bezirk anerkannte Wohnungssuchende 42881-3634
Bezirksamt Wandsbek

Standsicherheit

Auskünfte zur Prüfung der Standsicherheit erteilt die Prüfstelle für Baustatik 42840-2209

Meldestelle bei Sturmflutgefahren

42840-2860
(Näheres finden Sie auch im Stadtplan der GelbeSeiten Hamburg)

Verkehrsgewerbeaufsicht

Genehmigungen, Aufsicht, allgem. Auskünfte, Betriebsprüfungen und Ordnungswidrigkeiten für Taxen / Mietwagen / Omnibusse / U-Bahnen und Güterkraftverkehr

E-Mail: verkehrsgewerbeaufsicht@bsu.hamburg.de

Taxen- und Mietwagenverkehr

Genehmigungen (Aufsicht) und allgemeine Auskünfte werden erteilt unter 42840-3763 / 3804

E-Mail: taxenstelle@bsu.hamburg.de

Ordnungswidrigkeiten werden bearbeitet unter 42840-2005 / 2095 / 2489
Fax: 42840-2247

Omnibusverkehr / U-Bahnverkehr

Genehmigungen (Aufsicht) und allgem. Auskünfte werden erteilt unter 42840-3245
Ordnungswidrigkeiten werden bearbeitet unter 42840-2005
Fax: 42840-2247

Güterkraftverkehr

Genehmigungen (Aufsicht) und allgem. Auskünfte werden erteilt unter 42840-3763
Ordnungswidrigkeiten werden bearbeitet unter 42840-2236
Fax: 42840-2247

Verkehrsinformation

Region Hamburg

informiert umfassend über Verkehrsangebote und die Verkehrsgewerbeaufsicht
www.verkehrsinformation.hamburg.de

Wohnportal Hamburg

Wir möchten Ihnen mit diesem Service bei der Wohnungs- / Immobiliensuche und bei Fragen rund um das Thema „Wohnen in Hamburg“ helfen. Sie erreichen uns über www.wohnort.hamburg.de

Umweltschutz von A–Z

Abfallberatung

Stadtreinigung Hamburg 2576-0

Alsternutzungen 42845-3502 / 3503
[Oberflächengewässerschutz @bsu.hamburg.de](http://www.oberflaechengewasserschutz@bsu.hamburg.de)

Altkleider

Termine der Straßensammlung und Ansprechpartner bei gemeinnützigen Institutionen erfahren Sie am [Umwelttelefon](http://www.umwelttelefon) 343536

Altlastenhinweiskataster

Fachinformationssystem mit grundstücksscharfen Hinweisen auf Bodenbelastungen und frühere Nutzungen 42845-2808

Badegewässer

In Hamburg bieten 14 Badegewässer mit 17 Badestellen die Gelegenheit zu Strandleben, Baden und Schwimmen in natürlichen Gewässern. An diesen offiziellen Badestellen wird regelmäßig die Wasserqualität untersucht. Die Behörde für Stadtentwicklung und Umwelt gibt während der Badesaison jeden Freitag die aktuellen Daten und Empfehlungen bekannt.
42845-3469 / 3579 / 3377
www.badegewaesser.hamburg.de

Bezirksamt HH-Mitte 42854-4645 / 4643

Bezirksamt HH-Nord 42804-2673

Bezirksamt Wandsbek 42881-3164

Bezirksamt Bergedorf 42891-2570 / 2216 / 2229

Baugrundauskunft 42845-2642
gla@bsu.hamburg.de

Förderprogramme

Hamburg fördert energiesparende Maßnahmen und die Nutzung regenerativer Energieträger. Informationen erhalten Sie am [Umwelttelefon](http://www.umwelttelefon) 343536

Fotovoltaik

Die Bundesregierung und Hamburg fördern die Stromerzeugung aus Sonnenkraft. Im Einzelfall ist zusätzlich eine Hamburger Förderung möglich. 42840-3482
Informationen hierzu erhalten Sie im Solar-Zentrum Hamburg 35905-820
www.solarzentrum-hamburg.de

Freiwilliges ökologisches Jahr (FÖJ)

Sie sind mit der Schule fertig, noch unter 27 Jahren und möchten sich für Natur und Umwelt engagieren? Dann sollten Sie sich einmal über das FÖJ informieren, vielleicht ist es etwas für Sie. www.foej.hamburg.de

Gartenabfälle

Rasenschnitt, abgestorbene Blätter und Stängel, Schnittgut von Hecken und Bäumen oder Herbstlaub sind wertvolle Rohstoffe, die Sie dem natürlichen Kreislauf in Ihrem Garten nicht entziehen sollten. Machen Sie aus diesen „Abfällen“ natürlichen Dünger, indem Sie kompostieren. Nur wenn die Eigenverwertung nicht möglich ist, sollten Sie die Leistungen der Stadtreinigung in Anspruch nehmen.
[Stadtreinigung Hamburg](http://www.stadtreinigung.hamburg.de)

Geologisches Landesamt

Auskunft über die Beschaffenheit des Hamburger Untergrundes, z.B. bei Bauvorhaben, beim Bau von Brunnen oder der Nutzung von Erdwärme. 42845-2632
gla@bsu.hamburg.de

Geologische Beratung 42845-2641
gla@bsu.hamburg.de

leisten. 42845-3942
www.gruenpate.de

Hotline „Saubere Stadt“

Zentrale Meldestelle für wilde Müllablagerungen (Stadtreinigung Hamburg) 2576-1111

Informationszentrum für Umwelt und Entsorgung

20095, Hermannstraße 14
(in der Innenstadt – Nähe Rathaus)
Von Montag bis Freitag von 10 bis 18 Uhr erhalten Sie zahlreiche Veröffentlichungen der Behörde für Stadtentwicklung und Umwelt, der Bezirke, des Instituts für Hygiene und Umwelt, der Hamburger Wasserwerke und der Hamburger Stadtentwässerung. Es können auch Einzahlungen vorgenommen werden.

Lärmbelästigung

Allgemeine Fragen zum Thema Lärm: Behörde für Stadtentwicklung und Umwelt 42840-2380 / 2543

• **Fluglärm:** Behörde für Stadtentwicklung und Umwelt 5075-2348

• **Verkehrslärm:** Behörde für Stadtentwicklung und Umwelt 42840-2380 / 2543

• **Lärm durch Baustellen:** Behörde für Stadtentwicklung und Umwelt 42840-3328 einschließlich Nachtarbeitsgenehmigungen: 42840-2302

• **Freizeitlärm und Gaststättenlärm:** Bezirksämter (s. Bezirksämter)

Luftqualität

Informationen zu Schadstoffen in der Hamburger Luft erhalten Sie beim Ansgediensdienst des Hamburger Luftmessnetzes (stündliche Aktualisierung von 9 – 22 Uhr) 42845-2424
www.hamburger-luft.de

Luftverschmutzung s. [Umwelttelefon](http://www.umwelttelefon)

Naturschutz

29 Naturschutzgebiete u. einen Nationalpark Wattenmeer hat Hamburg, in denen seltenen, oftmals vom Aussterben bedrohten Tieren u. Pflanzen durch artgerechte Lebensbedingungen ein Überleben ermöglicht wird. 42840-3388 / 2156

Passivhäuser

Sie haben noch keins gebaut? Dann aber los! 42840-2001

Recyclingbörse

Im Gewerbegebiet anfallende Reststoffe können einem anderen Unternehmen noch als wertvoller Rohstoff dienen. Die **Recyclingbörse** vermittelt wiederverwertbare Wertstoffe der gewerblichen Wirtschaft. 36138-267

Sauberkeit der Stadt

42845-4247 / 4211
abfall@bsu.hamburg.de

Solarwärme

Fast alles zum Thema erfahren Sie im **Solarzentrum Hamburg** 35905-820
www.solarzentrum-hamburg.de

Straßen- und Gehwegreinigung, Papierkörbe

Wenden Sie sich an die zuständige Region der **Stadtreinigung Hamburg** 2576-0

Umweltberatung / Umwelttelefon 343536

im Informationszentrum Wasser-Umwelt-Gesundheit und in den Bezirksämtern sowie in der Verbraucherzentrale 24832-260

UmweltPartnerschaft Hamburg

Eine Kooperation zwischen Senat und Wirtschaft will die Hamburger Umweltbilanz verbessern, ressourcenschonendes und nachhaltiges Wirtschaften fördern und die Hamburger Wirtschaft durch ökologische Innovationen modernisieren helfen.

Geschäftsstelle 42845-2800

E-Mail: umweltpartnerschaft@bsu.hamburg.de

Umwelttechnologie-Förderung

für fündige Unternehmer und Unternehmen 42840-2403

Unternehmen für Ressourcenschutz

Ein Programm für Hamburger Betriebe 42840-3336
www.ressourcenschutz-hamburg.de

Veranstaltungsflächen in Grünanlagen

In der grünen Metropole Hamburg spielt sich viel Leben in den öffentlichen Grünanlagen ab. Wenn Sie eine Veranstaltung in einer Grünanlage planen, erhalten Sie nähere Informationen unter www.hamburg.de/Behörden/Umweltbehörde/Ferienveranstaltungsflächen/w-flaechen.htm oder in den Bezirksämtern

Vogelschutz

Staatliche Vogelschutzwerke 42840-3379

Wärmeschutz/Wärmedämmung

Wie packe ich mein Haus ein? Das EnergieBau-Zentrum berät Sie unter: 35905-822
E-Mail: energiebauzentrum@elbcampus.de

Wasser sparen

Tipps gibt es in der **Behörde für Stadtentwicklung und Umwelt** 42840-2875

ZEWU

Das Zentrum für Energie-, Wasser- und Umwelttechnik berät insbesondere Betriebe auf dem Gebiet des Umweltschutzes 35905-800
www.zewu.de

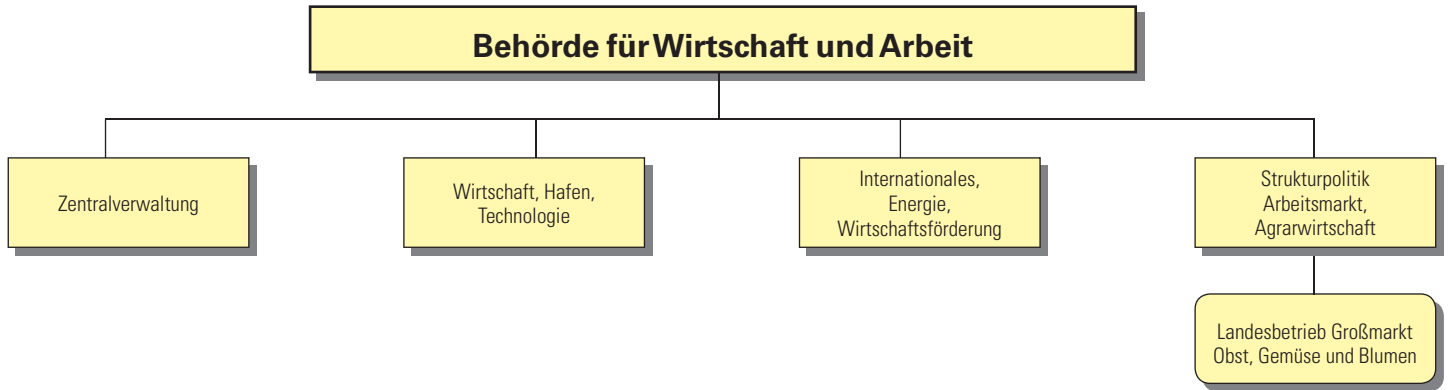

BEHÖRDE FÜR WIRTSCHAFT UND ARBEIT

Die Behörde für Wirtschaft und Arbeit verfolgt das Ziel, die Hamburger Wirtschaft zu fördern, unternehmerische Aktivitäten zu unterstützen und ein hohes Beschäftigungsvolumen zu sichern. Die Aufgaben und Zuständigkeiten der Behörde erstrecken sich insbesondere auf folgende Bereiche:

- Sicherung und Weiterentwicklung positiver Rahmen- und Standortbedingungen für die Hamburger Wirtschaft
- Arbeitsmarktpolitik, präventive und integrative arbeitsmarktpolitische Maßnahmen und Durchführung des Europäischen Sozialfonds (ESF)
- überregionale, regionale und lokale Standortpolitik und Standortförderung
- Hafenspolitik
- An- und Umsiedlungen sowie Erweiterung von Unternehmen in Zusammenarbeit mit der HWF Hamburgischen Gesellschaft für Wirtschaftsförderung mbH
- Förderung kleiner und mittlerer Unternehmen, unternehmerischer Innovationen und von Existenzgründungen
- Land- und Forstwirtschaft, Pferdezucht, Jagd und Fischerei, Pflanzenschutz
- Betreuung und Förderung des Messe- und

- Kongresswesens
- internationale Wirtschaftsbeziehungen und Schifffahrt
- Luftfahrtspolitik, Oberste Landesluftfahrt- und Luftsicherheitsbehörde
- ordnungsgemäße Wirtschaftsverwaltung, Wettbewerbs- und Börsenaufsicht, Landeskartellbehörde
- Energie- und umweltpolitische Belange der Wirtschaft
- Planfeststellungsbehörde für Infrastrukturprojekte im Geschäftsbereich der BWA

Fachbehörde für folgende öffentliche Unternehmen:

Hamburg Messe und Congress GmbH (HMC), Flughafen Hamburg GmbH (FHG), Hamburger Hafen und Logistik Aktiengesellschaft (HH-LA), Hamburg Port Authority AÖR (HPA), HWF Hamburgische Gesellschaft für Wirtschaftsförderung mbH, Hamburger Gesellschaft für Luftverkehrsanlagen (HGL), Hamburger Arbeit Beschäftigungsgesellschaft mbH (HAB), MAZ levelone GmbH, Wachstumsinitiative Süderelbe AG, Innovationsstiftung, DEDALUS GmbH & Co. KGaA, Zentrum für Angewandte Luftfahrtforschung GmbH (ZAL)

erreichbar über den

Telefonischen HamburgService:
T: 42828-0

20459, Alter Steinweg 4
20421, Postfach 11 21 09

Direktdurchwahl:

T: 42841- u. Apparat-Nr.

Fax: 42841-1620

E-Mail: poststelle@bwa.hamburg.de oder

vorname.nachname@bwa.hamburg.de

Internet: www.bwa.hamburg.de

HVV: Rödingsmarkt U3, Stadthausbrücke S 1, S 2, S 3, Busse 31, 35, 37, Metrobus 3, Metrobus 6

Präses

Senator Axel Gedaschko 1621 / 1622

Staatsrat

Carsten Frigge 1855 / 1856

Deputierte

Hans Christoff Dees, Gesine Dräger, Ina Eggers, Karl Fasbender, Hinrich Feddersen, Dieter Grützmaker, Gerhard Kleinmagd, Berend Kohlhasse, Matthias Lischke, Dr. Gerhard Lüders, Helga Mauersberger, Birgit Müller, Werner Schierk, Jürgen Schüssler, Dr. Joachim Seeler

Personalrat

Vorsitzender
Jürgen Schindicht 1765

Schwerbehindertenvertretung

Heinz Becker 1794

Präsidialabteilung

Fax: 2818
Lutz M. Birke 1551

Persönliche Referentin des Senators

Patrizia Dötsch 1663

Presse- und Öffentlichkeitsarbeit

Fax: 1717
Kerstin Feddersen 3015
Michael Ahrens 1627
Ramona Feudel 1599

Regierungs- und Parlamentsangelegenheiten

Birgit Maus 1772

Bundsratsangelegenheiten, Geschäftsführung Deputation

Charlotte Diers 1386
Peter Marenke 1680

Vertretung in Berlin

Fax: 030 20646-257
N.N.
T: 040 42841-1630 oder
T: 030 20646-113

Vertretung im Hanse-Office (Brüssel)

N.N. +32 2 285 46-44

Zentralverwaltung

Die Zentralverwaltung nimmt, neben der Beratung und Unterstützung der Behördenleitung durch die Präsidialabteilung, Querschnittsaufgaben wahr und ist innerhalb ihres Zuständigkeitsbereiches verantwortlich für:

- Aufgaben des Personalmanagements
- die Behandlung von Organisationsfragen einschließlich Stellenbewertungen
- Aufgaben des Gebäudemanagements und IT
- die Aufstellung und Bewirtschaftung des Haushalts einschließlich Finanzplanung und Controlling sowie SAP-Betreuung
- Rechtsangelegenheiten und Planfeststellungsverfahren, Landeskartellbehörde
- Aufgaben der Notfallvorsorge, Geheimschutz
- Rechtsaufsicht HPA
- Beteiligungsmanagement der öffentlichen Unternehmen im Bereich der Behörde für Wirtschaft und Arbeit

– Betriebswirtschaftliche Prüfungen, Preisbildung und Preisprüfung bei öffentlichen Aufträgen.

T: 42841-0
Fax: 42841-2077

Leiter

Christopher Braun 1631 / 1632

Vertreter

Dr. Hans Aschermann 3064

Leitungsassistent

Reinhard Kühne 1756

Innenrevision

Martin Sander 2802

Arbeitsicherheit

Frank Schirmer 1545

Verwaltungsabteilung

Ingeborg Fischer 1559

Personal und Organisation

Ingeborg Fischer 1559

Monika Neumann 1677

Christine Schuhr 1527

Ausbildung

Kirsten Stüwer 1670

Personalentwicklung, Frauenförderung

Martina Dobat 1724

IT und Interne Dienste

Manfred Hellmuth 1407

Finanzen und Controlling

Olaf Beber 1618

Beteiligungsverwaltung

Stephan Möller-Horns 1521

Fax: 2491

Joachim Nerling 2839

Martina Eckey 1681

Martina Krämer-Schütte 2359

Claudia Metzger 4079

Betriebswirtschaftlicher Prüf- und Beratungsdienst

Preisbildungs- und Preisüberwachungsstelle für öffentliche Aufträge, Betriebswirtschaftl. Prüfungen, Verwendungsnachweisprüfung
Jürgen Tuligowski 1397

Rechtsabteilung

Fax: 3099

Dr. Hans Aschermann	3064
Rechtsangelegenheiten für die Ämter der Behörde	
Dorit Thiel	1694
Heiner Schulz	1320
Wolf-Dieter Grune	1768
Markus Pitz	1654
Landeskartellbehörde, Wettbewerbsrecht, Preisrecht	
Dorit Thiel	1694
Planfeststellungsbehörde	
Dr. Hans Aschermann	3064
Rechtsaufsicht HPA	
Markus Pitz	1654

Amt Wirtschaft, H afen, Technologie

Das Amt ist zuständig für die Sicherung und Verbesserung der wirtschaftlichen Leistungskraft von Unternehmen im Wirtschaftsraum Hamburg. Grundsätzliche Zielsetzungen sind dabei die Förderung von Unternehmen sowie des Wachstums von Beschäftigung und Einkommen in Hamburg durch die Verbesserung der Standortbedingungen und Wettbewerbsfähigkeit der Wirtschaft, insbesondere auch durch Weiterentwicklung eines effizienten innovations- und Technologieumfeldes.

Seine Schwerpunkte setzt das Amt in folgenden Handlungsfeldern:

- Unterstützung der Unternehmens- und Beschäftigungsentwicklung insbesondere in den Clustern „Luftfahrt“, „Logistik“ und „Maritime Industrie“

sowie in Industrie und Handwerk

- Stärkung des Standortes Hamburg im Hinblick auf hafen- und schiffahrtspolitische Interessen Hamburgs
- Stärkung der Logistikbranche und der Verkehrswirtschaft in Hamburg
- Betreuung von Unternehmen sowie von Existenzgründungen
- Innovations- und Technologieförderung mit besonderem Augenmerk auf die Bedarfe kleiner und mittelständischer Unternehmen
- Betreuung von Unternehmen des Binnenhandels, ausgewählter Dienstleistungsbereiche und der Freien Berufe
- Mittelstandspolitik

T: 42841-0
Fax: 1608

Leiter
Dr. Bernd Egert 1754 / 1755

Vertreter	
Michael Pirschel	1591
Leitungsassistentin	
Inga Cordes	1636

Stabsstelle Clusterpolitik

Die Stabsstelle entwickelt die ressortübergreifende Clusterstrategie der FHH und organisiert deren Implementierung in den hamburgischen Clustern.

Fax: 1608
Gönke Tetens

Abteilung Industrie, Technologie

Die Abteilung Industrie, Technologie ist zuständig für die Verbesserung der Standortqualität und die Förderung der wirtschaftlichen Strukturentwicklung im produzierenden Gewerbe. Eine besondere Bedeutung kommt dabei den Clustern –Luftfahrt und –Maritime Industrie zu. Sie werden zu Kompetenzclustern mit internationaler Ausstrahlung ausgebaut, um ein überdurchschnittliches Wirtschafts- und Beschäftigungswachstum zu erzielen. Die Clusterpolitik wird ergänzt durch die Betreuung von Unternehmen aller Branchen der Industrie. Mit den Existenzgründungsprogrammen und den Forschungs- und Entwicklungsprogrammen werden insbesondere innovative kleine und mittlere Unternehmen der Hamburger Wirtschaft gestärkt.

Fax: 2347
Andreas Richter 1464 / 1376

Stabsstelle Innovations- und Technologiestrategie

Die Stabsstelle entwickelt die ganzheitliche Innovations- und Technologiestrategie weiter, die für die Zukunftsfähigkeit der Industriebranchen von zentraler Bedeutung ist.

Astrid Harder-Nowka 1464 / 1376

Industrie, Luftfahrtcluster

Grundsatzangelegenheiten und Firmenbetreuung der Industrie, Luftfahrtcluster, Leitung der Geschäftsstelle des Luftfahrtkoordinators des Senates, Maritimes Cluster

Rüdiger Hintze-Schomburg 1861

Luftfahrtcluster Hamburg, Grundsatzfragen, Luftfahrtforschung und Entwicklung, norddeutsche Kooperation

N.N. 1770

Luftfahrtcluster Hamburg, administrative Betreuung Hamburger Luftfahrtforschungsprogramm, Controlling

Karsten Binge 1822

Luftfahrtcluster Hamburg, Branchenbetreuung, Öffentlichkeitsarbeit

Uwe Kleber 1409

Luftfahrtcluster Hamburg, Kompetenznetz Kabine, Internationale Kooperationen

Christa Bartusch 1784

Cluster „Maritime Industrie“, Mineralöl- und Energiewirtschaft, Bauwirtschaft, Oberste Hamburgische Bergbehörde

Günter Würfel 1433

Maschinen-, Stahl- und Leichtmetallbau, NE-Metallerzeugung, Textil, Druck und Papier, Musikinstrumente, Holz

Thomas Schröter 1422

Ernährungsindustrie, Oele, Getreide-, Futtermittelindustrie

Bärbel Matthias 1817

Industriepolitische Grundsatzfragen, Masterplan Industrie

Dr. Harald Großmann 1437

EU-Projekt Clunet, strategische Projekte

Katja Schöntag 1378

Innovations- und Technologieförderung

FuE-Grundsatz- und Querschnittsaufgaben, Planung und Konzepte

Walter Zuckerer 1365

Allgemeine Fragen des Technologietransfers, Innovationspreis, technologieorientierte Existenzgründungen, Gründerfonds, Frühphasenförderung, ministerielle Angelegenheiten, allgemeine Fragen des Technologietransfers, TuTech Innovation, europäische Forschungs- und Technologiepolitik

Peter Sowada 1477

Europäische Forschungs- und Technologiepolitik, Europäische Netzwerke, grenzüberschreitende Kooperationsprojekte

Dr. Christine Bormann 1476

Branchenbetreuung Life Sciences, Medizintechnik, Biotechnologie, Pilotprojekte zur Innovations- und Technologieförderung

Monika Tappeiner 1593

Anwendungsorientierte Forschungs- und Entwicklungsinfrastrukturen, Branchenbetreuung Chemie, Wasserstoff- und Brennstoffzellentechnologie

Frank Schuldt 1554

Hamburger Forschungs- und Entwicklungsprogramm (FuE), Forschungs- und Entwicklungsprogramm Industrie, Innovationsstiftung

Wolfgang Löffler 1578

Branchenbetreuung für Unternehmen der Feinmechanik, Optik- und Lasertechnologie, Mikro- und Nanotechnologie, Elektronik und Elektrotechnik, Projekte der Sicherheitsforschung

Vigo Andersen 1427

Abteilung Handwerk, Dienstleistungen, Handel

Die Abteilung betreut als Ansprechpartner die Unternehmen des Binnenhandels und einzelner Dienstleistungsbereiche, insbesondere Finanzdienstleistungen, ebenso wie die Freien Berufe, wirkt für diese Bereiche auf die Verbesserung der Standortqualität und der rechtlichen Rahmenbedingungen hin und entwickelt entsprechende Politik- und Förderkonzepte. Außerdem wirkt sie mit an der Gestaltung des Rechtsrahmens der Wirtschaftsverwaltung, nimmt hier Aufsichts- und Vollzugsaufgaben wahr und unterstützt die bezirklichen Wirtschafts- und Ordnungsdienststellen. Durch die Betreuung von Unternehmen des Handwerks und Mittelstands werden insbesondere kleine und mittlere Unternehmen der Hamburger Wirtschaft gestärkt.

Fax: 2841
Sigrid Hermsdorf 1431 / 1432

Handel und Dienstleistungen

Grundsatz- und Querschnittsaufgaben im Bereich der Finanz- und weiterer ausgewählter Dienstleistungen, des Binnengroß- und Binneneinzelhandels sowie der Freien Berufe

Lothar Schreiber 1605

Angelegenheiten der Kredit- und Versicherungswirtschaft, Zuständigkeit für das Kreditwesen, Genehmigungen und Beaufsichtigung von Unternehmen nach dem Gesetz über Unternehmensbeteiligungsgesellschaften (UBGG), sonstige Dienstleistungen
Dr. Ingolf Meyer-Larsen 3080

Börsenaufsicht, Börsenpolitik, Aktien- und Kapitalmarktrecht
Birgit Appelles 2234
Dirk Jessen 1395

Wirtschaftspolitische Fragen des Binnen- groß- und Binneneinzelhandels sowie der Handelsvermittlung, ökonomische Quartiermanagements in Einzelhandelsquartieren
Manfred Trümper / Carsten Schmidt 2242

Gewerbe- und Handwerksrecht, Mess- und Eichwesen
Grundsatz- und Querschnittsaufgaben des Gewerbe-, Handwerks-, IHK- und Genossenschaftsrechts, des wirtschaftlichen Prüfungs- und Beratungswesens sowie des gesetzlichen Messwesens. Rechtsaufsicht über die Handels- und Handwerkskammer; Vorsitz im Prüfungsausschuss für Wirtschaftsprüfer und vereidigte Buchprüfer bei der Wirtschaftsprüferkammer
Dorothea Werk-Dorenkamp 1379

Gewerbe- und Genossenschaftsrecht; Ladenschlussrecht; Bekämpfung der Schwarzarbeit; Gebührenordnung für die Wirtschaftsverwaltung
Thomas Augstein 1383

Gewerberecht des Vergnügungs-, Spiel-, Reise-, und Marktgewerbes, Gaststättenrecht, Festsetzungen von Messen und Märkten, IHK-Recht, Meisterprüfungen (Handwerk)
Wolfgang Rieck 1382

Handwerksordnung, Bekämpfung der Schwarzarbeit, Aufsicht Eichdirektion Nord
Frank Apelt 1415

Handwerk und Mittelstand
Grundsatz- und Querschnittsaufgaben, Koordinierung Gründungsinitiative H.E.I., Branchenbetreuung Handwerk
Christiane Ram 1495

Querschnittsaufgaben, Projektbetreuung Handwerk und Mittelstand, Existenzgründung
Stefanie Welter 1865

Messeförderung Inland, Branchenbetreuung Handwerk
Joachim Brosch 1374
Anne Wahnfried 1722

Modernisierungsprogramm
Susanne Berg 2170

Projektbetreuung Mittelstand
Karen Liebing 1813

Außenstelle Fleischgroßmarkt Hamburg, Marktpreisbeobachtungsstelle
Bernd Meyer 2865
Fax: 2809

Abteilung Hafen, Logistik, Luftverkehr

Das Ziel der Abteilung ist es, die Konkurrenzfähigkeit des Standortes Hamburg für wirtschaftliche Aktivitäten in den Bereichen Schifffahrt, Hafen, Luftverkehr, Logistik und Verkehrswirtschaft durch eine Optimierung der Standortbedingungen langfristig zu stärken. Im Bereich des Luftverkehrs ist sie zusätzlich verantwortlich für die Sicherheit und verschiedene Genehmigungen.

Fax: 2078
Michael Pirschel 1591

Hafenpolitik, Hafenvirtschaft und Unternehmenssteuerung HPA

Dr. Oliver Prang 1375

Hafenvirtschaft und Unternehmenssteuerung HPA
Rüdiger Hintze 1637

Grundsatzfragen Hafenpolitik
Horst Walla 1612

Luftverkehr

Grundsatzangelegenheiten der Luftverkehrs- politik und -wirtschaft, des Luftrechts, der Luftverkehrsentwicklung und der Flugplätze in Hamburg
Harald Beese 1308

Voraussetzungen und Genehmigungen von Luftverkehrsanlagen; Luftaufsicht; Verwaltungsaufsicht über alle Flugplätze in Hamburg
Claudia Gerlach 1334
Doris Seidel 1388

Luftfahrtveranstaltungen; Genehmigung und Aufsicht über Luftfahrtunternehmen, Schulen und fliegerärztliche Untersuchungsstellen; Einzelerlaubnisse, Luftfahrerscheine
Harry Denz 1518

Luftverkehrspolitik, Luftverkehrswirtschaft
Dr. Axel Menze 1468

Fragen der Sicherheit (Security) auf den Flugplätzen in Hamburg, Zuverlässigkeitsüberprüfungen
Dieter Schrader 1484

Genehmigungsverfahren von Flugplätzen
Jörn Bredenbach 1362

Logistik, Schifffahrt, Verkehrswirtschaft

Martin von Ivernois 2041

Logistik
Dr. Andreas Polkowski 1827

Seeschifffahrt
Andrea Gahmann 1615
Felicitas Hofmann-Ivens 1850

Binnenschifffahrt
Gabriele Oellrich 3408

Verkehrswirtschaft, Ordnungspolitik, Infrastruktur
Rainer Ziemke 1507

Amt Internationales, Energie, Wirtschaftsförderung

Das Amt hat die Zielsetzung:
– die hamburgischen Interessen in die Gestaltung energie- und umweltpolitischer Rahmenbedingungen einzubringen
– an der Gestaltung des Rechtsrahmens der Wirtschaftsverwaltung mitzuwirken
– Wirtschaftsförderung
– Betreuung und Förderung des Messe- und Kongresswesens
– die außenwirtschaftlichen Beziehungen Hamburgs zu fördern
– wirtschaftspolitische Angelegenheiten der europäischen Integration einschließlich der Fragen des Beihilfe- und Zollrechts im Interesse des Standortes Hamburg zu bearbeiten.

T: 42841-0
Fax: 42841-2988

Leiter
Martin Köppen 1444 / 3411

Leitungsassistent
N.N. 1363

Abteilung Internationale Wirtschaftsbeziehungen

Die Abteilung ist zuständig für die Förderung der außenwirtschaftlichen Beziehungen Hamburgs, für Grundsatzangelegenheiten der Europäischen Integration und Europa-rechtsfragen einschließlich der Fragen des Beihilfe- und Zollrechts.

Fax: 42841-1562 und
E-Fax: 427941-100
N.N. 1500 / 1501

Außenwirtschaft

Grundsatzfragen und Querschnittsaufgaben, Westeuropa und Skandinavien, Angelegenheiten des German Institutes for Global and Area Studies (GIGA/DÜI)
Fax: 2262
Juliane Scholz-Foth 1448

Asien (ohne China und Taiwan)
Britta Puchert 2225

China und Taiwan
Dr. Corinna Oehring 1450

Afrika, Australien und Südpazifik, Naher- und Mittlerer Osten, Außenwirtschaftsrecht, Ausländerangelegenheiten, Auslands- messeförderung
Martin Schmidt 2233

Amerika, Ländervereine
Michael Eckert 1410

Mittel- und Osteuropa, GUS-Staaten, Ostsee- kooperation
Jagoda Zaworski 1761

Wirtschaftsveranstaltungen, Besucherbe- treuung, Südosteuropa
Cordelia Aflissah 1369

Europäische Union

Grundsatzangelegenheiten der Europäischen Integration, Europarechtsfragen einschließ- lich Fragen des Beihilferechts
Lutz Peterscheck 1604

Beihilfegrundsatzangelegenheiten und -ein- zelfälle, EU-Einzelthemen
Sabine Tonat 1441

EU-Erweiterung, EU-Verkehrs- und Hafenfra- gen, Beihilfeeinzelfälle
Wibke Mellwig 2092

EU-Förderung, EU-Einzelthemen, Ausschuss der Regionen, Zollangelegenheiten
Michael Stange 2093

Zollbezogene Einzelfragen, Freizonenstatus
Manfred Lojenburg 2202

Abteilung Wirtschaftsförderung

Zu den Aufgaben der Abteilung Wirtschafts- förderung zählen u.a. die Unternehmens- förderung, mit dem Ziel der Sicherung und Schaffung von Arbeitsplätzen durch Finanzierungshilfen, Grundstücksverga- be, Projektbetreuung und Aktivierung von Gewerbebrachen; Mitwirkung bei der Ge- staltung von Rahmenbedingungen für wirt- schaftliche Aktivitäten in den Bereichen Stadt- und Regionalplanung; Betreuung der Bürgerschaftsgemeinschaft Hamburg GmbH (BG) und der Beteiligungsgesellschaft Ham- burg mbH (BTG); Aufsicht über die Hambur- gische Gesellschaft für Wirtschaftsförderung mbH (HWF), Angelegenheiten der Wachstumsinitiative Süderelbe AG, der Hamburg Messe und Congress GmbH (HMC) sowie Förderung aus Mitteln des Europäischen Fonds für regionale Entwicklung (EFRE).

Fax: 1608
Dr. Alexandra Schubert 1438 / 1439

Finanzierungshilfen

Fax: 4074
Katrin Brzezinski 1572

Grundsatzfragen und Einzelfälle, Projekte, Barkassenprogramm
Christian Peters 1577

Einzelfälle, Programm für Existenzgründung und Mittelstand, Gründungsprämie Hand- werk
Martina Rautenhaus 1583

Einzelfälle, Angelegenheiten der BG, Um- strukturierungsprogramm
Susanne Weber 2803
Anja Boudon 3082

Prüfung bewilligter Zuschüsse nach dem Programm für Existenzgründung und Mittel- stand, Geschäftsstelle der Kreditkommission und des Koordinationsausschusses Wirt- schaftsförderung
Kristina Sänger 1465

Wirtschaftsbezogene Stadt- und Regionalplanung

Grundsatz- und Querschnittsfragen; Wirt- schftsbezogene Aspekte der Stadtentwik- lung und Stadtteilentwicklung
Fax: 1608
Beatrix Schmidt 1459 / 1491

Bebauungsplanangelegenheiten
Gabriela Ohl 1469

Erschließung von Gewerbeflächen
Claudia Barenthien 1660

Regionalplanung, Zentrenentwicklung
Rolf Stoldt 1453

Ökologische Aspekte der Stadtplanung und
Stadtentwicklung
Gabriele Thiering 1491

Stadterneuerung, soziale Stadtentwicklung
Marie-Luise Seiffert 1402

Gewerbeflächenvergabe, Projekte
Fax: 4074
Andreas Weißgerber 1436

Projektbetreuung im Bereich
Gewerbeflächen/-höfe und (Bau-)Genehmi-
gungsverfahren
N.N. 4077
Rüdiger Klee 1403

Projektbetreuung, Angelegenheiten der HWF
Hamburgischen Gesellschaft für Wirtschafts-
förderung mbH
N.N. 1581

Angelegenheiten der Wachstumsinitiative
Süderelbe AG und der Wachstumsinitiative
Norderelbe (WIN)
N.N. 4077

Angelegenheiten der Hamburg Messe- und
Congress GmbH (HMC), Projektbetreuung
Walther M. Gerdts 1770

EFRE-Programme und Projekte
Annegret Struck 1304

Abteilung Energie- und Umweltpolitik, Ener giewirt- schaft

Das Ziel der Abteilung ist es, zur Entwicklung
einer sicheren und wettbewerbsfähigen Ver-
sorgung Hamburgs mit leitungsggebundener
Energie im Interesse von Wirtschaft und
Verbrauchern beizutragen und die Interes-
sen der Wirtschaft in die Gestaltung der En-
ergie- und Umweltgesetzgebung sowie des
technischen Arbeitsschutzes einzubringen.
Im Rahmen des Energiewirtschaftsgesetzes
nimmt die Abteilung die dem Land Hamburg
obliegenden Aufgaben der Landesregulie-
rungsbehörde wahr.

Fax: 2988
Martin Köppen 1444 / 3411

Umweltpolitik, technischer Arbeitsschutz

Wirtschaftspolitische Grundsatz- und Quer-
schnittsfragen im Bereich Umweltschutz
– insbesondere allgemeines Umweltrecht,
Immissionsschutz-, Chemikalien-, Abfall-,
Bodenschutz- und Wasserrecht – sowie im
Bereich technischer Arbeitsschutz
Angela Baumann-Jacobsohn 2243
Wolfgang Stüwer 1424
Bernhard Zampolin 3209

Energiepolitik, Energiewirt- schaftsrecht, Strom- und Gaswirtschaft

Hans-Joachim Klier 1683
Barbara Kuczera 1668

Amt Strukturpolitik, Arbeitsmarkt, Agrarwirtschaft

Die Hamburger Arbeitsmarkt- und Struk-
turpolitik richtet sich gleichermaßen an
Betriebe, beschäftigte Arbeitnehmer und
Arbeitslose.

Die Abteilung Wirtschafts- und Strukturpo-
litik setzt Impulse und entwickelt Konzepte
sowie Projekte von zukünftigem Wachstum
und nachhaltiger Beschäftigung. Sie unter-
stützt kleine und mittlere Unternehmen bei
der Qualifizierung von zusätzlichem Perso-
nal durch entsprechende Förderrichtlinien,
Modellvorhaben und Qualifizierungsinitia-
tiven.

Im Zentrum des Bereichs Arbeitsmarktpoli-
tik stehen die Integration von Arbeitslosen
in Beschäftigung auf dem allgemeinen Ar-
beitsmarkt sowie der Erhalt und die Schaf-
fung von Arbeitsplätzen im allgemeinen Ar-
beitsmarkt mit folgenden Schwerpunkten:

- Verhinderung von Langzeitarbeitslosigkeit
durch eine Intensivierung der Vermittlungs-
bemühungen, schnellere Bereitstellung
von Förderangeboten für Arbeitslose und
von Arbeitslosigkeit Bedrohten

- Steigerung der Effektivität, Effizienz und
Transparenz bei der Umsetzung arbeits-
marktpolitischer Maßnahmen mit dem
Ziel einer schnellen Wiedereinglie- derung
Arbeitsloser in den ersten Arbeitsmarkt

- Schaffung zusätzlicher Arbeitsplätze für
Geringqualifizierte und Förderung der Exis-
tenzgründung von Arbeitslosen

- Weiterentwicklung und Durchführung ein-
es Controllings und Berichtswesens, mit
dem Aufwand und Nutzen der verschiede-
nen arbeitsmarktpolitischen Pro-
gramme bewertet werden können

- Entwicklung von Projekten im Rahmen
des Europäischen Sozialfonds (ESF) zur
Förderung des strukturellen Wandels in
Kooperation mit anderen Behörden sowie
den Wirtschafts- u. Sozialpartnern.

Zum Bereich der Agrarwirtschaft gehören die
Förderung und Betreuung der Landwirtschaft
und des Gartenbaus, die Aufgabe als Oberste
Forst-, Jagd- und Fischereibehörde sowie die
Betreuung der Pferdezuucht.

Weitere Aufgabenfelder des Amtes sind:

- Steuerung des Landesbetriebes Großmarkt
Obst, Gemüse und Blumen

- Fachaufsicht und Steuerung der Hamburger
Arbeitsgemeinschaft SGB II team.arbeit.
hamburg (ARGE) und der Hamburger Arbeit
Beschäftigungsgesellschaft mbH (HAB)

T: 42841-0
Fax: 42841-2075

Leiter
Bernhard Proksch 1650 / 1651

Vertreter für die Bereiche Wirtschafts- und
Strukturpolitik, Arbeitsmarktpolitik
Ralf Gernegroß 1789

Vertreter für den Bereich Landwirtschaft
Dr. Rainer Wujciak 1676/1514

Leitungsassistenz
Michael Scherp 2989

Abteilung Wirtschafts- und Strukturpolitik

Die Abteilung entwickelt struktur- und
standortpolitische Konzeptionen und erar-
beitet konjunktur- sowie strukturpolitische
Analysen. Sie ist Ansprechpartner für die
Unternehmen zu Qualifizierungsfragen, fe-
derführend für die Qualifizierungsinitiativen
inklusive internationaler Kooperationen und
Grundsatzfragen der Fachkräftesicherung.

Fax: 2075
Ralf Gernegroß 1789 / 1425

Qualifizierungspolitik, internationale Koope-
rationen, Qualifizierungsinitiative Luftfahrt-
cluster Hamburg, Deutsch-Französisches
Kompetenznetz
Ingrid Schilling-Kaletsch 1788

Standortpolitik, Qualifizierungsinitiative Lo-
gistik und maritim Wirtschaft
Ute Sachau-Böhmert 1412
Dr. Barbara Schurig 1634

Sektorale Strukturpolitik,
Struktur- und Konjunkturanalysen
Helmut Sötebier 1497

Regionalpolitik, Norddeutsche Kooperation,
Projektkoordinierung
Horst Naruga 2804

Ordnungspolitische Grundsatzfragen,wirtsch
aftspolitische Querschnittsaufgaben, Grund-
satzfragen der Fachkräftesicherung
Nora Bock 1301

Wirtschaftspolitische Grundsatzfragen; Fi-
nanz-, Steuer-, Sozial- u. EU-Politik, Kleinst-
kreditprogramm für Arbeitslose
Rainer Erbe 1576

Wirtschaftspolitische Strategien, Projekt-
controlling
Holger Pielenz 1367

Abteilung Arbeitsmarktpolitik

Die Aufgabe der Abteilung Arbeitsmarktpoli-
tik ist die Entwicklung und Durchführung von
Programmen und neuen Instrumenten sowie
deren Umsetzung zur Integration von Ar-
beitslosen in den allgemeinen Arbeitsmarkt
einschließlich der Schaffung und dem Erhalt
von Arbeitsplätzen.

Dr. Michael Gerhardt 4090 / 4089
Fax: 2954

**Grundsatz und Steuerung,
Arbeitsmarktpol.Gr undsatz-
fragen, Programmplanung und
-entwicklung, HAB-Fachaufsicht,
ESF-Programmsteuerung, Steue-
rung team.arbeit.hamburg**
Jürgen Gallenstein 2903

**Grundsatzfragen Arbeitsmarkt-
politik, Programmplanung und
-entwicklung, Arbeitsmarkt-
analysen, Controlling**
N.N. 2801

Programmplanung SGB II und III
Sabine Sielck 2869

Juristische Grundsatzfragen der Arbeits-
marktpolitik SGB II/III, Wettbewerbsverfah-
ren, ESF-Programmumsetzung
Carsten Möller 2857

Ordnungspolitische Angelegenheiten der Ar-
beitsmarktpolitik, Kleinstkreditprogramme,
Finanzcontrolling, Programme sozialer Stadt-
teilentwicklung
Beate Schlüter 3384

Grundsatzfragen SGB II, Fachaufsicht und
Steuerung der ARGE
Gudrun Baustian 3388
Verena Siebeneichner 3058

ESF-Programmsteuerung
Margit Heitmann 2877

Qualifizierungsstrategien und -projekte für
Jugendliche und Geringqualifizierte
Ottmar Heinze 3382

Programme für Migrantinnen und Migranten,
jugendliche und Geringqualifizierte
Susann Dettmann 2354

Fachaufsicht und Steuerung der HA3, Exis-
tenzgründung
Alois Walter 3063

**Programmmanagement, Zuwen-
dungssteuerung u. ministerielle
Angelegenheiten**
Hans-Joachim Schliecker 1846

Ministerialangelegenheiten, ASMK-Beauf-
tragter
Dietmar Zoller 3054

Fachaufsicht und Steuerung der HAB, Exis-
tenzgründung
Alois Walter 3063

Öffentlichkeitsarbeit, Ministerielle Ange-
legenheiten
Gerd Lütjens 3394

Programmmanagement, Zuwendungssteue-
rung von EU/ESF-Projekten
Regina Schroth 3075

Programmmanagement
Michael Weißler 2857
Jürgen Rietz 2881
Kirsten Wolf 3310

Abteilung Agrarwirtschaft

Die Abteilung Agrarwirtschaft ist Oberste Landwirtschafts-, Forst-, Jagd- und Fischerei-behörde der Freien und Hansestadt Hamburg und Ansprechpartnerin für Fragen der Pferdezucht. Sie fördert Land- und Forstwirtschaft, Jagd und Fischerei, schützt Wald und Wild und unterstützt Betriebe in Land- und Forstwirtschaft, Obst- und Gartenbau sowie Jäger und Fischer. Eine weitere Aufgabe ist die Entwicklung einer leistungsfähigen gärtnerischen und landwirtschaftlichen Struktur. Pflanzengesundheitskontrolle und Pflanzenschutzdienst kontrollieren vegetabile Handelsgüter beim Im- und Export (besonders im Hafen) und führen Kontrollen nach Vorgaben des Pflanzenschutzgesetzes durch. Sie beraten Anwender von Pflanzenschutzmitteln und geben Auskunft zu allen Pflanzenschutzfragen.

Fax: 3201
Dr. Rainer Wujciak 1676 / 1514

Gartenbau, Land- und Waldwirtschaft

Gustav-Adolf Engeli 1775

Obstbau und Ausgleichsregelung
Michael Gertz 1777

Revierförsterei Alt-Erfrade
24619 Tarbek, Alt-Erfrade 2
T: 04557-98540
Fax: 04557-98542
Helmut Führer

Gemüse und Zierpflanzen, Marktweesen
Ursula Emmert 1672

Waldentwicklung
Folkhard Spangenberg 1887

Düngung und Pflanzenschutz
Bernd Strehl 1697

Agrarpolitik, ländlicher Raum

Hermann Metzler 1811

Agrarförderung
Ulrich Körner 1793

Plankoordination GAK/ELER
Matthias Borzym 1802

Planung und Landentwicklung

Thomas M. Schultz 1862

Agrarstrukturbezogene Planung
Matthias Hartmann 2229

Verpachtung, Landpachtverkehrsgesetz
Thorsten Hansen 1824

Jagd, Fischerei und Pferdezucht

Anke Hahn 1487

Fischwirtschaft, Angelfischerei
Hans-Georg Lubczyk 1780

Rennwettbewerb, Pferdezucht
Manfred Schrader 1792

Jägermeister:

Jagdkreise I und II (Altona, Eimsbüttel, Hamburg-Nord, Wandsbek)
22391, Stellmannkamp 11
T: 5362267
Klaus-Peter Schöttler

Jagdkreis III (Hamburg-Mitte – ohne Finkenwerder, Bergedorf)
21037, Ochsenwerder Norderdeich 159 a
T: 737 55 81, 0175/724 34 70 oder
428 54 77 50
Peter Dose

Jagdkreis IV (Harburg, Finkenwerder)
21149, Ehestorfer Heuweg 43
T: 7962287
Guido Hollmichel

Pflanzenschutzamt

Pflanzengesundheitskontrolle
20457, Indiastr. 3
Fax: 5290

Dr. Helmut G. Fischer 5208
Ingo Müller-Sannmann 5202
Zentrale 5204

Pflanzenschutzdienst
22609, Ohnhorststr. 18
Fax: 42816555

Dr. Malgorzata Rybak 42816574

Landesbetrieb Großmarkt Obst, Gemüse und Blumen

Das Ziel des Landesbetriebes ist die Stärkung der Leistungskraft und Wettbewerbsfähigkeit kleiner und mittelständischer Unternehmen der Obst-, Gemüse und Blumenbranche sowie der heimischen Erzeuger durch Vorhaltung einer geeigneten Vermarktungseinrichtung an einem zentralen Standort, um damit die Bevölkerung Hamburgs ganzjährig mit Frischeprodukten der gesamten Welt zu versorgen.

20097, Banksstraße 28
T: 42854-2357
Fax: 42854-2772

E-Mail: info@grossmarkt.hamburg.de
Internet: www.grossmarkt-hamburg.de

Geschäftsleitung
Torsten Berens 2350

Vertretung
N.N. 3121

Administration und Marktbetrieb

Siegfried Drescher 2209

Finanzen und Controlling
Michael Rosch 2454

Technischer Betrieb

Harald Riemer 2375

Betriebszeiten
Montag bis Sonntag 00:00 – 24:00 Uhr
Verkaufszeiten
Obst- und Gemüsebereich
Montag bis Sonnabend 02:00 – 09:00 Uhr
Erzeugerfläche
Montag bis Sonnabend 03:00 – 08:00 Uhr

Blumenmarkt
Montag, Mittwoch und Freitag
von 05.00 bis 08.00 Uhr
Dienstag, Donnerstag und Sonnabend
von 06.00 bis 08.00 Uhr

Geschäftsstelle Großmarktmanagement
2370

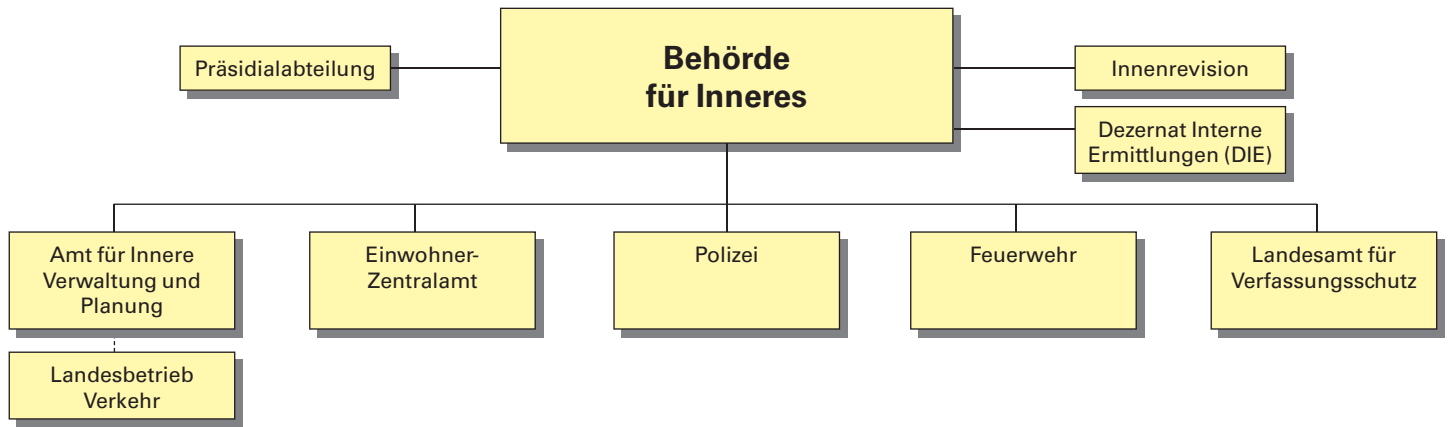

BEHÖRDE FÜR INNERES

20095, Johanniswall 4 (Sprinkenhof)
Internet: www.innenbehoerde.hamburg.de

Auskünfte / Vermittlungen zu den Dienststellen über die Rufnummer des Telefonischen HamburgService:
T: 42828-0

Direktdurchwahl
T: 42839- und Apparatnr.
Fax: 42839-1908
weitere Faxnummern bei den jeweiligen Ämtern und Abteilungen
E-Mail: vorname.nachname@bfi-a.hamburg.de

HVV: Haltestelle Steinstraße U1 und Bus-Linie 34, 112, 120 u. 124

Die Behörde für Inneres nimmt insbesondere Aufgaben auf dem Gebiet der öffentlichen Sicherheit und Ordnung, des Katastrophenschutzes, des Ausländerrechts sowie des Straßenverkehrs als auch die Funktion der Glücksspielaufsicht und des Landeswahlamtes wahr.

Präses
Senator
Christoph Ahlhaus 4500 / 4800

Staatsrat, Leiter der Katastrophenabwehr Hamburg
Dr. Stefan Schulz 4805 / 4806

Deputierte
Manfred Frick, Hans-Hermann Fritsche, Martin Hoschützky, Dietrich Hoth, Bernd Ohde, Annikki Savonen, Ursula Wiedemann, Nicole Horstmann, Lars Kocherscheid, Dirk Mirow, Gerda Rose-Guddusch, Doris Mandel, Dominik Vogeler, Tina Fritsche, Marc Meyer

Präsidialabteilung
Die Präsidialabteilung unterstützt die Behördenleitung und koordiniert die fachbehördlichen Aufgaben insbesondere in Senats- und Parlamentsangelegenheiten, bei der Presse- und Öffentlichkeitsarbeit sowie in Bundes- und Europaangelegenheiten.

Leiter
Torsten Voß 3793
Persönlicher Referent des Senators
Heiko Ernst 4460
Terminreferentin
Marina Zettl 4804

Führungsassistent
Boris Falk 4826

Presse- und Öffentlichkeitsarbeit
Marco Haase 2673
E-Mail: pressestelle@bfi-a.hamburg.de
Fax: 2797

Pressesprecher, Referent für Öffentlichkeitsarbeit
Thomas Butter 2678
E-Mail: pressestelle@bfi-ahamburg.de

Internetredaktion und -koordination, Öffentlichkeitsarbeit
Administration des eBis-Verfahrens
Christian Mehl 3803
Internet: www.innenbehoerde.hamburg.de

Regierungs- und Parlamentsangelegenheiten
André Wegner 4822

Geschäftsstelle
Sonja Stenger 2491

Bundesrat, Bundestag, Eingaben, EU
Hans-Erich Wächter 4842

Bürgerschaft einschl. Ausschüsse (ohne Haushaltsausschuss), Deputation, Staatsrätebesprechungen
Marion Knäus 4834

Senat, Senatskommissionen, IMK, Schriftliche Kleine und Große Anfragen
Berit Sörnsen 2696

Innenrevision
Leiterin
Gabriele Augustin-Schipper 4240
Fax: 4212

Amt für Innere Verwaltung und Planung
20095, Johanniswall 4 (Sprinkenhof)

Auskünfte / Vermittlung zu den Dienststellen über die Rufnummer des Telefonischen HamburgService:
T: 42828-0

Direktdurchwahl:
T: 42839- und Apparatnr.
Fax: 42839-1908
weitere Faxnummern bei den jeweiligen Abteilungen

E-Mail: poststelle@bfi-a.hamburg.de
Internet: www.innenbehoerde.hamburg.de

Das Amt für Innere Verwaltung und Planung vertritt die Behörde für Inneres in grundsätzlichen organisatorischen, personellen, betriebswirtschaftlichen, haushalts- und finanzpolitischen Angelegenheiten. Ihm obliegt die Beratung und Unterstützung der Behördenleitung für den gesamten Aufgabenbereich der Innenpolitik. Darüber hinaus ist das Amt zuständig für Fragen des Bevölkerungsschutzes und stellt die einheitliche Lenkung aller Abwehrmaßnahmen im Falle einer Katastrophe oder einer Großschadenslage unter Einbeziehung aller Hilfspotentiale der Stadt sicher. Außerdem obliegt dem Amt die Aufsicht über das Glücksspielwesen, dazu zählt u. a. die Spielbankaufsicht und die Genehmigung oder Versagung von Glücksspielveranstaltungen. Weiterhin gehört zum Amt die Aufgabe des Landeswahlamtes. Es organisiert in Hamburg die Wahlen zum Europäischen Parlament und zum Deutschen Bundestag, die Wahlen zur Bürgerschaft und zu den Bezirksversammlungen sowie die Volksabstimmungen.

Amtsleiter
Volker Schiek 4810 / 4811

Personalrat
Vorsitzender
Volker Heitmann 2904 / 2912

Projekt BOS Digitalfunk Hamburg
Amsinckstr.34
20097 Hamburg
E-Mail: bos.digitalfunk@bfi-a.hamburg.de
Homepage: www.bos-digitalfunk.hamburg.de
Fax: 3707
Leiter
Günter Krebs 3713

Sozialtherapeutischer Dienst
Betriebliche Sucht- und Sozialberatung der Behörde für Inneres
22049, Krausestr. 102-104
T: 42865-9835
Fax: 42865-9839
Leiter
Detlef Christiansen

Zentralstelle für Informations- und Kommunikationstechnik
Leiter
Andreas Schorling
T: 42839-3767

Abteilung für Allgemeine Verwaltung
Leiter
Andreas Koppehl 4860 / 4861
Fax: 1908

Innere Dienst und Service
Esther Gollasch 3757

Ressourcenmanagement
Michael Groninger 4830
Fax: 4767

Personalmanagement und -entwicklung
Uwe Leimnitz 4840

Arbeitssicherheit
Norbert Schulz 3148

Abteilung für Allgemeine Grundsatz- und Rechtsangelegenheiten, Aufsicht über das Glücksspielwesen, Landeswahlleitung

Leiter und Landeswahlleiter
Willi Beiß 4820 / 4821
Fax: 1908

Glücksspielaufsicht
Marianne Gschwendtner 35 88

Landeswahlamt, Geschäftsstelle der Landeswahlleitung
Asmus Rösler 1732
Auskünfte 2444
E-Fax: 427939-109
E-Mail: Landeswahlamt@bfi-a.hamburg.de
Internet: www.wahlen.hamburg.de

Justitiariat, Grundsatzangelegenheiten der Statistik, des Wahlrechts, des Waffenrechts, des Melde-, Pass- und Personalausweisrechts, des Feiertagsschutzes
Jörg-Henning Gerlemann 3760

Verteidigung von Dolmetschern
Vesna von Brühl 3818
Fax: 3809
Internet: www.dolmetscher.hamburg.de

Grundsatzangelegenheiten des Personenstandswesens, Aufsicht über die Standesämter
Iska von Bargaen 3780

Grundsatzangelegenheiten des Ausländer- und Staatsangehörigkeitsrechts
Jörg Klußmann 3782
Koordinierung Europaangelegenheiten
Christiane Lex-Asuagbor 4770

Arbeitsgruppe Scientology

Leiterin
Ursula Caberta
Vertreterin
Marie-Dominique Enjalbert
T: 42886-6444
Fax: 42886-6445
E-Mail: fhhags@t-online.de
Internet: www.arbeitsgruppe-scientology.de

Oberste Landesjugendbehörde für den Jugendschutz bzgl. neuer religiöser und ideologischer Gemeinschaften und Psychogruppen

Leiterin
Ursula Caberta
Vertreterin
Marie-Dominique Enjalbert
T: 42886-6444
Fax: 42886-6445
E-Mail: ljb-bfi@t-online.de
Internet:
www.landesjugendbehoerde-bfi.hamburg.de

Abteilung für Grundsatzangelegenheiten des Straßenverkehrs

Leiter
Dr. Peter Dauer 2475 / 2476

Straßenverkehrsrecht
Renate Freiberg 2310

Straßenverkehrsordnung und straßenverkehrsbehördliche Planung
Rupert Schubert 2866

Verkehrssicherheitsarbeit
Thomas Adrian 2658

Abteilung für Öffentliche Sicherheit und Zentrale Anti-Terror-Koordinierungsstelle

Leiter
Lothar Bergmann 4896 / 4897
Fax: 3736

Gesetzgebung, Juristische Grundsatz- und Einzelfragen der öffentlichen Sicherheit, Datenschutz, Versammlungs- und Vereinsrecht
Ute Bödecker 3768

Grundsatzangelegenheiten der öffentlichen Sicherheit, Anti-Terror-Koordination der BfI
Günter Sellmann 2683

Abteilung für Katastrophen-, Brand- u. Bevölkerungsschutz

Internet:
www.katastrophenschutz.hamburg.de

Leiter
Dr. Peer Rechenbach 2693 / 2692
Fax: 4827

Rechts- und Gesetzesangelegenheiten
Dr. Hans-Hermann Zahn 2685

Feuerwehr, Rettungsdienst und Kommunikationstechnik
Stephan Wenderoth 2676

Katastrophen- und Bevölkerungsschutz
Holger Poser 2662

Landesbetrieb Verkehr (LBV)

20537, Ausschläger Weg 100
Tel. 42858-0
Fax: 42858-1665
E-Mail: info@lbv.hamburg.de
Internet: www.lbv.hamburg.de

Der Landesbetrieb Verkehr (LBV) ist ein nach DIN ISO 9000:2001 zertifizierter Dienstlei-

stungsbetrieb der Freien und Hansestadt Hamburg, der gemäß Handelsgesetzbuch (HGB) und Landeshaushaltsordnung (LHO) betriebswirtschaftlich geführt wird. Er erstellt, überprüft und verändert Dokumente für den Straßenverkehr wie beispielsweise Führer- und Fahrzeugscheine, erteilt Ausnahmegenehmigungen für Großraum- und Schwertransporte, von Halt- und Parkvorschriften und weiteren Möglichkeiten der Straßenverkehrs-Ordnung (StVO), der Straßenverkehrs-Zulassungs-Ordnung (StVZO), der Fahrzeug-Zulassungsverordnung (FZV) und der Fahrerlaubnis-Verordnung (FeV). Mit dem Fahrzeugservice und seinen Werkstätten in Hamburg-Alsterdorf und Hamburg-Harburg bietet der LBV für Behörden- und Sonderfahrzeuge (Pkw und LKW) den öffentlichen Unternehmen, Behörden und Institutionen objektive und herstellerunabhängige Dienstleistungen. Dazu gehören Wartung, Instandhaltung und Reparatur des jeweiligen Fuhrparks sowie Service, Qualitätssicherung, Beratung und Fahrzeuguntersuchungen gemäß StVZO.

Geschäftsführung

20537, Ausschläger Weg 100

Dr. Jörg Oltrogge 2011

Stellvertreterin
Katrin Stolle 2017

Assistenz der Geschäftsführung
Astrid Reimann 2523
Fax: 2522

Personalrat Vorsitzende
Silvia Johnsen 2483

E-Government
Dr. Lutz Gollan 2604

Strategische Projekte
Heinz-Jürgen Waldfried 2029

Qualitätsmanagement, IR
Prozessoptimierung
Andreas Puk 1835

Vertrieb und Kundenbetreuung
N.N. 4004

Marketing und Kommunikation
Kathrin Fechner 4002

Marketing- und Vertriebsassistentz
Melanie Odemann 4003

Vertrieb und Metropolregion
Uwe Thillmann 4001

Recht
Dieter Meissner 2001

Abteilung kaufmännische Unternehmenssteuerung

20537, Ausschläger Weg 100
Katrin Stolle 2017

Personal
Thomas Rahf 2521

Zentrale Dienste
Ilse Struve 2040

Rechnungswesen und Controlling
Birgit Fregien
Kirsten Wiese

1626
2314

der Sicherheit des Bundes und der Länder und Information des Senats und der Öffentlichkeit über Gefahren für diese Schutzgüter. Zentrale Beobachtungsfelder sind der Rechtsextremismus, Linksextremismus, sicherheitsgefährdende und extremistische Bestrebungen von ausländischen Gruppen und die Beobachtung der Gefährdungslage im Bereich des militanten islamistischen Fundamentalismus. Intensive nachrichtendienstliche Aufklärung der gesamten islamistischen gewaltbereiten Szene ist eine Kernaufgabe. Einen weiteren Tätigkeitsschwerpunkt bilden die Spionageabwehr sowie der Geheim- und Sabotageschutz.

Amtsleiter:
Ralph Bornhöft 2400 / 2401
Vertreter
Dr. Christoph Bushart 2290

**Abteilung für
Ausländerangelegenheiten**
20097, Amsinckstraße 28
Fax: 42839-2966
E-Mail: Service.asyl@bfi-e.hamburg.de

Informations- und
Kommunikationstechnik
Volker Burnus

42329

Presse- und Öffentlichkeitsarbeit
Fax: 427939-611
E-Mail: Pressestelle@bfi-e.hamburg.de
Norbert Smekal 2403
Christian Martens 2121

Öffnungszeiten:
Mo., Di., Do., Fr. 08:00 – 13:00 Uhr,
mittwochs geschlossen
Einreisesachgebiet nur Do. 08:00 – 12:00 Uhr

Abteilungen/Standorte

HH-Mitte
20537, Ausschläger Weg 100
Claudia Janß
Kfz-Zulassung

3397

Personalrat
Vorsitzender
Waldemar Sichon 2455

Leiter
Dr. Christoph Bushart 2290
Vertreter
Uwe Bruhns 2291
Vorzimmer
Nicole Bechemayor 2004
Fax: 2966

HH-Mitte
20537, Ausschläger Weg 100
Ralf Lindner
Fahrerlaubnis

2399

Amtsleiter
Heino Vahldieck

Vertreter
Dr. Manfred Murck

**Abteilung für Allgemeine
Verwaltung, Pass-, Ausweis-,
Namens- und Beglaubigungs-
angelegenheiten**
Leiterin
Birgit Hoffmann 2402
Vertreter
Uwe Brettschneider 2408

Controlling und Qualitätsmanagement, Inter-
nationale Zusammenarbeit 2288
Gunnar Eisold 2280
Carsten Mahlke

HH-Mitte
20537, Ausschläger Weg 100
Alex Kruse
**Transport- u.
Genehmigungs-
management**

2499

Einwohner-Zentralamt
Dienstgebäude und Postanschrift:
20097, Amsinckstraße 28

Referat Interner Dienst und Service
Mirjana Stairer 2407
Ressourcenreferat
Uwe Brettschneider 2408

Referat Allgemeines Aufenthaltsrecht und
zentraler Service 2291
Uwe Bruhns

HH-Nord
22419, Langenhorner Chaussee 491
Michael Raatz
**Fahrerlaubnis
Kfz-Zulassung**

3592
3593

Auskünfte / Vermittlung zu den Dienststellen
über die Rufnummer des
Telefonischen HamburgService:
T: 42828-0

Personalreferat
Stefanie Lütje 2419

Sicherheitsaufgaben
Hauke Jappsen 2281

HH-Nord
22419, Langenhorner Chaussee 491
Bettina König
**Fahrlehrer- und
Fahrschulangelegenheiten**

3520

Direktdurchwahl:
T: 42839- und Apparatrnr.
Fax: 42839-2036
E-Mail:
Vorname.nachname@bfi-e.hamburg.de
Internet: www.eza.hamburg.de
Weitere Anschriften bei den jeweiligen Ab-
teilungen

Referat für Pass-, Ausweis-, Namens- und
Beglaubigungsangelegenheiten
20097, Amsinckstraße 34
Fax: 42839-4188

Aus- u. Fortbildung, fachliche Steuerung
Heinrich Reinking 2754
Michael Röglin 3514

HH-Harburg
21079, Großmoordamm 61
Bettina Grimm
**Fahrerlaubnis
Kfz-Zulassung**

3292
3293

HVV: S1, S11, S2, S21, S3, S31, S4, U-
Bahnen, (Hauptbahnhof) 112 Hauptbahnhof,
Steinstraße oder Hammerbrook, 120, 124 und
34 Hauptbahnhof

Öffnungszeiten:
Mo. und Do. 08:00 – 12:30 und 13:15 – 15:30
Uhr, Di., Mi., Fr. 08:00 – 12:30 Uhr

Einreiseangelegenheiten und Visa
Birgit Möller 4843
Informationen 3040 / 4020
Fax: 2967

HH-Harburg
21079, Großmoordamm 61
Ralf Bornhold
Hans-Georg Ihme
Fahrzeugservice

3240
3241

Die größte Abteilung des Amtes ist die Abtei-
lung für Ausländerangelegenheiten (Zentrale
Ausländerbehörde). Sie ist zuständig für die
Einreiseangelegenheiten von ausländischen
Staatsangehörigen, die aufenthaltsrecht-
lichen Angelegenheiten von Asylbewerbern
und (Bürgerkriegs-) Flüchtlingen sowie den
Erlass von Ausweisungsverfügungen und die
Durchführung aufenthaltsbeendender Maß-
nahmen ausreisepflichtiger Personen.

Leiterin
Désirée Ohlen 2150
Pass-, Ausweis- und Beglaubigungsangele-
genheiten, Apostillen
Andreas Siegfried 2433

Wirtschaftskontakte,
Wissenschaft und Kultur
N.N. 3038
Fax: 2157

HH-Bergedorf
21033, Bergedorfer Straße 74
Dzezmin Perenda
**Fahrerlaubnis
Kfz-Zulassung**

3192
3193

Wichtiger Hinweis:
Für die ausländerbehördlichen Angelegen-
heiten von ausländischen Staatsangehörigen
im gesicherten Aufenthalt ist ausschließlich
die Bezirksverwaltung (siehe Bezirksämter)
zuständig.

Namensänderungen
Désirée Ohlen 2150

Ausweisungen, nachträgliche Befristungen
Michael Huke 2411

HH-Alsterdorf
22297, Bruno-Georges Platz 2
**Zentrale Kunden-
betreuung**
Jens Häcker
Andreas Seifert
Fahrzeugservice

2800
2803
2804

Eine weitere Abteilung ist die Bußgeldstelle,
die für die zentrale Ahndung von Verkehrs-
ordnungswidrigkeiten im Straßenverkehr
verantwortlich ist. Weitere Bereiche sind
zuständig für Namensänderungen sowie
für Einbürgerungen und Staatsangehörig-
keitsangelegenheiten. Außerdem ist das
Einwohner-Zentralamt Fachbehörde für die
von den Bezirken wahrzunehmenden Aufga-
ben im Pass- und Ausweiswesen sowie für
Beglaubigungsangelegenheiten.

**Abteilung für Rechtsangele-
genheiten und bürgerschaft-
liche Eingaben**
20097, Amsinckstraße 28
Fax: 42839-4093
für den Bereich bürgerschaftliche Eingaben:
Fax: 42839-4837

Fachl. Leitstelle EDV-Verfahren PAULA und
Statistik (hier keine ausländerbehördlichen
Auskünfte!)
Thomas Elmenthaler 4069

**Landesamt
für Verfassungsschutz**
20095, Johanniswall 4 (Sprinkenhof)
T: 42839-3050
Fax: 338360
E-Mail:
Poststelle@verfassungsschutz.hamburg.de

Aufgaben:
Schutz der freiheitlichen demokratischen
Grundordnung sowie des Bestandes und

Auskünfte aus dem Melderegister erteilt
nur die Bezirksverwaltung. Das Einwohner-
Zentralamt hat keinen Zugriff auf den Mel-
dedatenbestand!

Leiter
Dr. Johannes Richter 3539
Vertreter
Volker Schmidt 2173

Forderungen / SAP
Detlef Weiße 4070

Geschäftsstelle der Härtefallkommission:
Frau Anders 2119

Referat Aufenthalt von Asylbewerbern und
Flüchtlingen
Leiter
Michael Mohr 3511

Geschäftsstelle (außer für die Härtefallkom-
mission):
Herr Brünner 2427

Sachgebietsleitungen
Detlef Hermens 2242
Holger Buchholz 2822
Ines Gade 2078

Juristen:
Sylvia Kästner 2434
Volker Schmidt 2173
Christel Maimaran 3884
Petra Amer 2963
Thomas Grote 3035

Über die Servicenummern 42839-3598, -2294
und -3599 können Sie allgemeine Auskünfte
und die Durchwahlnummer des/der zustän-
digen Sachbearbeiters/Sachbearbeiterin
erhalten.

Referat Zugang, Weiterleitung und Rückführung
Sportallee 70, 22335 Hamburg (Postanschrift: 20097, Amsinckstraße 28)
Michael Johst
Tel: 42835-5008

Zugang, Unterbringung und Leistung
Frank Winter 42835-5002

Schnelle Rückführung, Transport und Vollzug
Frau Kuhlmann 42835-5001

Ausländerabteilungen in den Kundenzentren der Bezirksämter

Altona	42811-3120
Bergedorf	42828-0
Billstedt	42828-0
Eimsbüttel	42801-2445
Harburg	42871-4065
Hamburg-Mitte	42828-0
Hamburg-Nord	42804-2995
Wandsbek	42828-0

Abteilung für Staatsangehörigkeits- und Einbürgerungsangelegenheiten

20097, Amsinckstraße 34
Postanschrift:
20097, Amsinckstraße 28
Fax: 42839-3544

Öffnungszeiten:
Mo. 08:00 – 12:00 Uhr,
Di. und Mi. geschlossen,
Do. 08:00 – 15:00 Uhr (mit Terminabsprache auch bis 17:00 Uhr),
Fr. 08:00 – 12:00 Uhr

Telefonische Erreichbarkeit:
Mi. 09.00 -12.00 und 13.30 - 15.00 Uhr

Hinweis: Bitte beachten Sie, dass eine telefonische Erreichbarkeit zu den allgemeinen Öffnungszeiten nicht immer gewährleistet ist.

Leiter	
Herr Koglin	2808
Vertreter	
Herr Ickes	2806

Geschäftsstelle	
Herr Wiederkrantz	2104
Herr Schabel	2104

Bereich Staatsangehörigkeitsangelegenheiten (Urkunden für deutsche Staatsangehörige, Bescheinigungen über den Nichtbesitz der deutschen Staatsangehörigkeit)

Buchstaben A - K	
Herr Medeke	4081

Buchstaben L - Z	
Herr Scholz	4998

Bereich Einbürgerungsangelegenheiten	
Referat 1 (A - Elna)	
Leitung: Herr Ickes	2806

Referat 2 (Elnb - Meji)	
Frau Wolk	2809

Referat 3 (Mejj - Z)	
Frau Hadler	4074

Die zuständigen Sachbearbeiter finden Sie unter dem Link:
<http://fhh.hamburg.de/stadt/aktuell/behoerden/inneres/einwohner-zentralamt/kontakt/einbuergierung/uebersicht/wostellena090804/start.html>

Abteilung für Bußgeld- und Verwarnungsangelegenheiten (Bußgeldstelle)

20097, Amsinckstraße 34
Fax: 42839-4001

Öffnungszeiten

Service-Center:
Mo., Mi. u. Do. 09:00 – 15:00 Uhr,
Di. 07:00 – 15:00 Uhr, Fr. 09:00 – 12:00 Uhr

Telefonische Sprechzeiten:
Montag bis Freitag 09:00 – 12:00 Uhr

Leiter	
Frank Quester	3170
Vertreter	
Michael Anders	3120

Referat 1	
ADV-Leitstelle	
Manfred Beck	3191

Referat 2	
Betriebswirtschaftl. Aufgaben, Controlling sowie Ordnungswidrigkeiten mit Unfallfolgen	
Michael Anders	3120

Referat 3	
Vollstreckung von Fahrverboten u. Geldforderungen, Service und Zentrale Dienste	
Rita Ley	3114

Referat 4	
Bearbeitung von Verkehrsordnungswidrigkeiten (Az. 03-32)	
Susanne Maschewski	3162

Referat 5	
Bearbeitung von Verkehrsordnungswidrigkeiten (Az. 33-65)	
Bernhard Willert	4112

Referat 6	
Bearbeitung von Verkehrsordnungswidrigkeiten (Az. 66-99)	
Annette Hentzschel	3182



Neu in Hamburg? New in Hamburg?

Herzlich Willkommen! Neubürger/innen finden bei uns kompetente Unterstützung bei Fragen rund um den Start in der Hansestadt. Hamburg Welcome Center.

Welcome! New residents will get competent answers concerning all aspects of getting established in the Hanseatic city. Hamburg Welcome Center.

Adresse/Address: Alter Wall 11, 20457 Hamburg
Telefon/Telephone: +49 (0)40 428 28 0
E-Mail/E-mail: info@welcome-center.hamburg.de

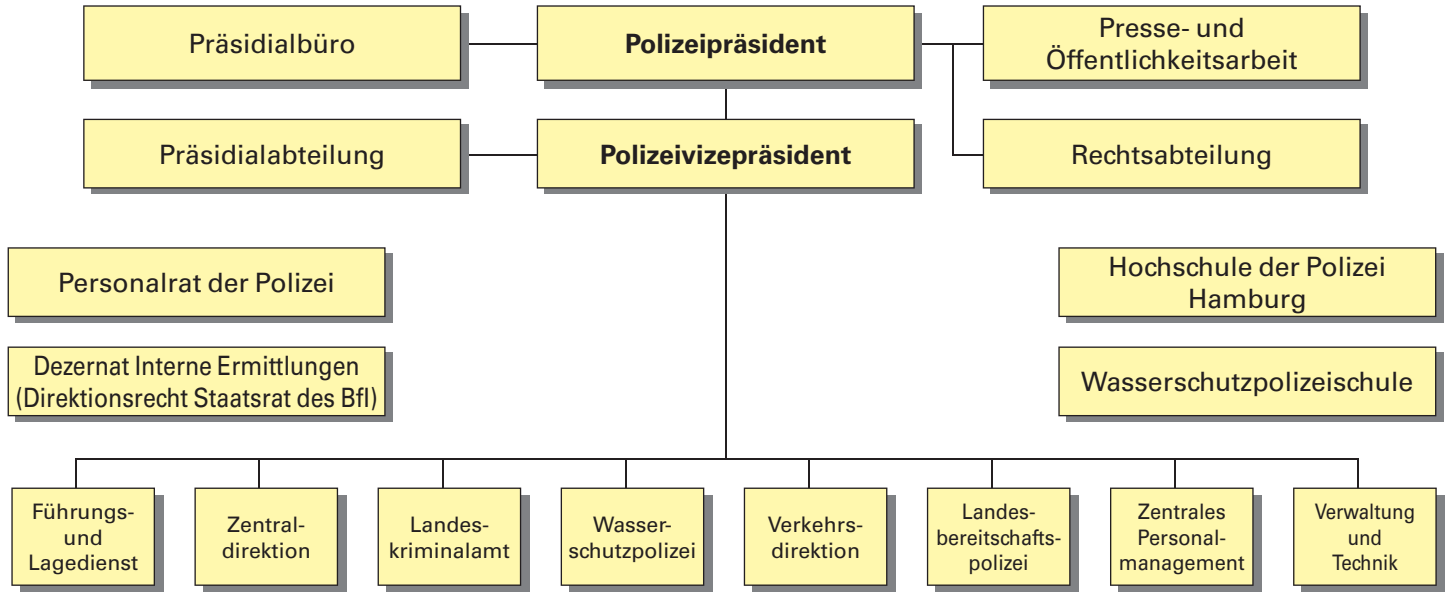

POLIZEI

22297, Bruno-Georges-Platz 1
T: 4286-50
Fax: 4286-69119
Telex: 2 163 578 pphh d
E-Mail: polizeipressestelle@polizei.hamburg.de

Die Onlinewache im Internet
www.onlinewache.hamburg.de

(Soweit Dienststellen nicht im Polizeipräsidium untergebracht sind, sind die Anschriften und Fernsprechanchlüsse besonders vermerkt.)

Polizeipräsident

Werner Jantosch 56000

Präsidialbüro
T: 4286-56001
Fax: 4286-56110
Alexander Baranowsky 56100

Polizeivizepräsident und Leiter der Präsidialabteilung
Reinhard Fallak 56010

Leiter des Präsidialstabes und Vertreter des Leiters der Präsidialabteilung
Frank-Martin Heise 58000

Präsidialstab
Geschäftsstelle
T: 4286-56012-13
Fax: 4286-56110
E-Mail: pst@polizei.hamburg.de

Leiter Stab Terrorismus
Gerhard Müller 58600

Leiter Koordination und Gremienangelegenheiten, Vorsitzender UARV
Matthias Burba 58900

Presse- und Öffentlichkeitsarbeit

Pressestelle
Fax: 4286-56219
E-Mail: polizeipressestelle@polizei.hamburg.de

Leiter
Ralf Meyer 56200

Pressesprecher
Ulrike Sweden 56210
Andreas Schöpflin 56211
Ralf Kunz 56212
Christiane Leven 56213
Karina Sadowski 56214

Filmbetreuung
Holger Vehren 56221

Öffentlichkeitsarbeit
Fax: 4286-56229
E-Mail: polizeioeffentlichkeitsarbeit@polizei.hamburg.de
Burkhard Rosenberg 56223

Justitiariat

Fax: 4286-69309

Leiter
Ulrich Etmeyer 69300

Arbeits-, Zivil- und Personalrecht
Gregor Scheithauer 69310

Straf-, Strafprozess-, Polizei-, Datenschutz- und Versammlungsrecht
Jens Stammer 69320

Täglicher Dienst und besondere Einsatzlagen
Andrea Horstmann 69321

Datenschutzrecht
Dr. Jana Traulsen 69322

Verkehrs-, Schifffahrts- und Ordnungswidrigkeitenrecht
Rudolf Keller 69330

Fahrerlaubnis-, Fahrschul- und Fahrlehrangelegenheiten
Annegret Bruhnke-Wölk 69331

Personalvertretungsrecht
Thomas Hummel 69310

Zentrale Waffenangelegenheiten

20097, Grüner Deich 1
Fax: 4286-67640

Leiterin
Christina Gerstle 67600

Waffenhandel, Sicherheitsdienste, Schießstände und -vereine
Jörg Schock 67610

Kleiner Waffenschein, Waffenbesitzverbote, Stadtjagdangelegenheiten und Erbschaftsangelegenheiten
Frank Zimmermann 67620

Jäger, Sportschützen, Wassersportler und sonstige private Waffenbesitzer
Frank Thieme 67630

Sprechzeiten:
Mo. und Do. 07:00 – 16:00 Uhr
Di. 07:00 – 12:00 Uhr
Mi. und Fr. geschlossen

Personalrat der Polizei

Fax: 4286-56619

Vorsitzender
Freddi Lohse 56600

Vertrauensperson der Schwerbehinderten
Dietrich Magunia 56150

Dezernat Interne Ermittlungen

20095, Johanniswall 4
Fax: 4286-67349
E-Mail: DIE@polizei.hamburg.de

Leiter
Joachim Schwanke 67300

Vertreter
Rainer Zajonz 67301

Grundsatzangelegenheiten
Rainer Bote 67302

Geschäftsführung Antikorruptionskonferenz
Kay Funke 67303

Zentrale Beratungsstelle
Thorsten Rubbel 67341

Bürgertelefon Korruptionsprävention

T: 0800 3437238 (kostenfrei)

Zentrales Personalmanagement

22297, Carl-Cohn-Straße 39
Fax: 4286-68195

Leiter
Thomas Mülder 68000

Gleichstellungsbeauftragte
Karin Sprenger 58700

Vertreter Zentrales Personalmanagement und Leiter der Landespolizeischule
Wolfgang Kopitzsch 68010

Zentrale Angelegenheiten
Leiter
Achim Kock 68230

Landespolizeischule / Ausbildung
Kornelia Marquardt 68300

Landespolizeischule / Fortbildung
Manfred Quedzuweit 68400

Personalentwicklung

Fax: 4286-69482

Leiter
Peter Lewandowski 69400

Personalauswahlcenter
Werner Kunath 68220

Beratung für Bewerber ausländischer Herkunft
Tania Blan 68227

Beratung für Wasserschutzpolizeibeamte
Bernd Umlauf 68224

Das Personal-Auswahl-Center im Internet
www.polizei.hamburg.de
Link: Jobs und Ausbildung

Personalangelegenheiten

22297, Carl-Cohn-Straße 39, Halle F
Fax: 4286-69482

Leiter
Robert von Allwörden 69420

Soziales und Fürsorge

22297, Bruno-Georges-Platz 1
Fax: 4286-69409

Leiter
Manfred Sendecky 69410

Verwaltung und Technik

Fax: 4286-56110

Leiter
Volker Knieling 69000

Gebäude- und Interner Service

22297, Überseering 35
Fax: 4286-69019

Leiter
Hans-Peter Hofmann 69100

Bau / Projekte
Bernd Otto 69190

Interne Dienste
Harald Schweim 69110

Zentraler Gebäudeservice
Detlef Toffel 69196

Planung und Steuerung
Gebäudemanagement
N.N. 69182

Arbeits- und Gesundheitsschutz
Petra Grothe 69198

Sichergestellte Fahrzeuge
22113, Halskestraße 24-26
T: 42858-1770 / 1771
Fax: 42858-1766
Sven Knaack
T: 42858-1767

Logistik

22297, Carl-Cohn-Straße 39
T: 4286-50
Fax: 4286-69209

Leiter
N.N. 69200

Zentrale Aufgaben
Fax: 4296-60209
Andreas Spijker 69250

Zentraleinkauf
(Stellvertretender Leiter Logistik)
Stephan Nowak 69201

Kraftfahrwesen mit Fahrbereitschaft
Fax: 69276
Thorsten Krumm 69260

Waffen- und Gerätetechnik, Ausstattung
Fax: 69249
Rolf Ziesemer 69290

Wasserfahrzeuge
21079, Am Überwinterungshafen 1
T: 4286-50
Fax: 4286-69244
Peter Husmann 69240

IT-Entwicklung

22297, Carl-Cohn-Str. 39
Fax: 4286-66239

Leiter
Henry Jenzen 66260

IT-Sicherheitsmanagement
Gerhard Willken 66309

Zentrale Aufgaben
N.N. 66210

Architektur und Standards
Martin Böttger 66924

Produktlinie Comvor
Hinrich Bolduan 66905

Produktlinie Polas
Hans Peter Fette 66220

Produktlinie Verwaltungsverfahren
Peter Ludwig 66228

Entwicklungsumgebung
Klaus Korzeniowski 66281

IT-Service und -Betrieb

22297, Carl-Cohn-Str. 39
Fax: 4286-56409

Leiter
Andreas Croll 56400

Zentrale Aufgaben
Niels Stahnke 56401

Service / IT-Infrastruktur
Ronny Selpien 66261

Funkbetrieb
Hubert Schmidt-Lehr 69213

Videobetrieb
Jürgen Fuchs 69230

IT-Betrieb
Gerhard Schulz 66374

Ressourcenplanung

Fax: 4286-69598

Leiter
Peer Janzen 69500

Ressourcenplanung / Betreuungsreferate
Birgit Edelmann 69510
Claudia Bonnet 69520
Thomas Schwafferts 69530

Dienstzeitregelung / Einsatzorganisation
Günther Büttner 69050

Betriebswirtschaftliches Informationszen-
trum 69550
Olaf Michaelis

Abteilung für Gebühren- und Kostenangelegenheiten

22297, Überseering 35
Fax: 4286-69697

Leiter
N.N. 69340

Rechts- und Grundsatzangelegenheiten
Katja Witzler 69353

Gebühren, Fehlalarme, Vollstreckung
Peter Scherzer 69373

Widerspruchs- und Klageverfahren,
Schadenersatz
Thomas Schwesig 69355

Abschleppverfahren
Joachim Stock 69316

Heilfürsorge
Fax: 4286-69399
Kerstin Caliebe 69387

Führungs- und Lagedienst

E-Mail: fld1-fld2@polizei.hamburg.de

Leiter
Karl-Peter Born 55000

Führungsstab der Polizei Hamburg

Fax: 4286-55055

Stabsleiter
Andreas Buttman 66010

Polizeieinsatzzentrale

Fax: 4286-55513

Leiterin
Cornelia Schröder 55500

Verkehrsdirektion

22761, Stresemannstraße 341-347

Tel: 4286-55400

Fax: 4286-55409

E-Mail: vdl-vdls@polizei.hamburg.de

Leiter
Dietmar Kneupper 55400

Stabsleiter
Karsten Witt 55401

Angelegenheiten des Verkehrseinsatzes
Stabsbereich Einsatz / Grundsatz /
Controlling

Fax: 4286-55409

E-Mail: vd02@polizei.hamburg.de

Leiter
Frank Hansen 55420

Zentrale Verkehrsunfallangelegenheiten
und -auswertung

Fax: 65829

E-Mail: vd01@polizei.hamburg.de

Holger Mohr 65800

Sichergestellte Führerscheine,
Fahrtenbuchauflagen

Fax: 65839

E-Mail: vd013@polizei.hamburg.de

Karsten Wendt 65803

Zentrale Straßenverkehrsbehörde
Fax: 55419

E-Mail: vd51@polizei.hamburg.de

Thomas Horwege 55410

Koordinierung Straßenverkehrsbehördliche
Maßnahmen

Fax: 55419

E-Mail: vd51@polizei.hamburg.de

Holger Reuter 55411

Verkehrsführung durch Lichtzeichenanlagen /
Verkehrsabhängige Steuerung

Fax: 55489

E-Mail: vd52@polizei.hamburg.de

Joachim Cybulla 55480

Bauleit- und Straßenbauplanung
Fax: 55489

E-Mail: vd52@polizei.hamburg.de

Erich Koepke 55413

Verkehrszentrale / Landesmeldestelle
Verkehrswarndienst

Fax: 55459

E-Mail: vd53@polizei.hamburg.de

Jörg Tippe 55450

Verkehrssicherheitsberatung u. -prävention,
Jugendverkehrsschulen / Verkehrskasper,
Plakatwettbewerb

Fax: 55409

E-Mail: vd6@polizei.hamburg.de

Holger Pohlmann 55430

Verkehrsstaffel Innenstadt / West
22761, Stresemannstraße 341-347

T: 4286-52961

Fax: 4286-52929

E-Mail: vd2@polizei.hamburg.de

Leiter
Peter Harnisch 52920

Auskunft Verkehrsunfälle:
Mo bis Fr 08:00 – 15:00 Uhr

T: 4286-52931

E-Mail: vd22@polizei.hamburg.de

Fahrradstaffel 51968

Verkehrsstaffel Ost
22043, Rennbahnstr. 129

T: 4286-53961

Fax: 4286-53929

E-Mail: vd3@polizei.hamburg.de

Leiter
Wolfgang Meyer 53920

Auskunft Verkehrsunfälle:
Mo – Fr 08:00 – 15:00 Uhr

T: 4286-53931

Fax: 4286-53949

E-Mail: vd32@polizei.hamburg.de

Verkehrsstaffel Süd
21079, Großmooring 14

T: 4286-54960

Fax: 4286-54929

E-Mail: vd4@polizei.hamburg.de

Leiter
Hendrik Holland 54920

Auskunft Verkehrsunfälle:
Mo bis Fr 08:00 – 15:00 Uhr

T: 4286-54931

Fax: 4286-54949

E-Mail: vd42@polizei.hamburg.de

Landesbereitschaftspolizei

22297, Bruno-Georges-Platz 2
T: 4286-50

Fax: 4286-59099

E-Mail: lbp@polizei.hamburg.de

Leiter
Hartmut Dudde 59000

Stabsleiter
Peter Baustian 59001

1. Hundertschaft
Bernd Dähling 59102

2. Hundertschaft Berndt Wagner	59202	Zentraldirektion T: 4286-50 Fax: 4286-65609 E-Mail: zdl-zdls@polizei.hamburg.de	Zentraler Objektschutz und Verkehrsordnungsdienst 20146, Sedanstraße 28 Christian Jepsen	51740	Polizeikommissariat 21 22767, Mörkenstraße 30 T: 4286-52110 Fax: 4286-52119
3. Hundertschaft Franz Pollach	59302	Leiter	Verbrechensbekämpfung in der Zentraldirektion Andreas Lohmeyer	60000	Polizeikommissariat 23 22529, Troplowitzstraße 3 T: 4286-52310 Fax: 4286-52329
4. Hundertschaft Rüdiger Spahr	59402	Stabsleiter Wolfgang Brand	65610	Kriminaldauerdienst T: 4286-60110 Fax: 4286-60109	Außenstelle des PK 23 20257, Grundstraße 6 T: 4286-52390 Fax: 4286-52399
5. Hundertschaft Reiner Denkmann	59502	Lage und Einsatz Morten Struve	65700	Fachkommissariat Straßendeal, Konsumentendelikte 20099, Steindamm 82 T: 4286-60202 Fax: 4286-60209	Polizeikommissariat 24 22453, Garstedter Weg 4 T: 4286-52410 Fax: 4286-52419
Hubschrauberstaffel 22335, Weg beim Jäger 193 (Deutsche Lufthansa AG) T: 4286-59611 Fax: 4286-59699 Gerd Weedermann	59600	Grundsatz / Controlling / Qualitätssicherung Matthias Tresp	65620	Zentrale Ermittlungskommissariate ZD 63 20095, Klingberg 1 T: 4286-60300 Fax: 4286-60309	Polizeikommissariat 25 22607, Notkestraße 95 T: 4286-52510 Fax: 4286-52519
Polizeiorchester Hamburg (Landesfernmeldezug) 22761, Stresemannstraße 341-347 T: 4286-59701 Fax: 4286-59709 E-Mail: Polzeiorchester_Hamburg@web.de Dr. Kristine Kresge	59700	Personalkoordination / Koordination Aus- und Fortbildung / Praxisanleiter Heinrich Sellhorn	65630	ZD 64 22761, Stresemannstraße 341-347 T: 4286-60400 Fax: 4286-60409	Polizeikommissariat 26 22549, Blomkamp 23 T: 4286-52610 Fax: 4286-52609
Ärztlicher Dienst der Behörde für Inneres 22297, Bruno-Georges-Platz 2 T: 4286-50 Fax: 4286-59899 Brunhild Kochmann	59810	Verwaltungskoordination Andreas Wesse	65650	ZD 65 22111, Möllner Landstraße 44 T: 4286-60500 Fax: 4286-60509	Außenstelle Rissen 22529, Rissener Dorfstraße 40 T: 4286-52660
Sozialtherapeutischer Dienst 22049, Krausestr. 101-104 T: 4286-59831 Fax: 4286-59839 Detlef-Lutz Christiansen	59830	Region Innenstadt / West Gerhard Ruschmeyer	52000	ZD 66 21073, Wilstorfer Straße 100 T: 4286-60600 Fax: 4286-60609	Polizeikommissariat 27 22527, Koppelstraße 7 T: 4286-52710 Fax: 4286-52709
Landeskriminalamt T: 4286-50 Fax: 4286-70109		Region Ost Thomas Model	53000	Örtliche Dienststellen der Polizei	Polizeikommissariat 31 22081, Oberaltenallee 6 T: 4286-53110 Fax: 4286-53119
Leitung Reinhard Chedor	70000	Region Süd Torsten Bödeker	54000	Region Innenstadt / West	Polizeikommissariat 32 22083, Weidestraße 6 T: 4286-53210 Fax: 4286-53219
Vertreter Bodo Franz	70001	Zentrale Operative Einheiten Kai Rassek	65900	Polizeikommissariat 14 20355, Caffamacherreihe 4 T: 4286-51410 Fax: 4286-51419	Polizeikommissariat 33 22303, Wiesendamm 133 T: 4286-53310 Fax: 4286-53319
Stabsleiter Bernd Schulz-Eckhardt	70002	Einsatzzug Region Innenstadt / West (ZD 512) 20359, Glacischaussee 2 T: 4286-65922 Fax: 4286-65929		Außenstelle Klingberg 20095, Klingberg 1 T: 4286-51210 Fax: 4286-51219	Polizeikommissariat 34 22415, Wördenmoorweg 78 T: 4286-53410 Fax: 4286-53419
Zentrale Angelegenheiten Reinhold Thiede	71000	Einsatzzug Region Innenstadt / West (ZD 513) 22761, Stresemannstr. 341-347 T: 4286-65932 Fax: 4286-65939		Außenstelle Rathaus 20095, Große Johannisstraße (Rathaus) T: 4286-51261 Fax: 4286-51263	Polizeikommissariat 35 22391, Wenzelplatz 1 T: 4286-53510 Fax: 4286-53519
Ermittlungsunterstützung / Einsatz Reinhard Bromm	72000	Einsatzzug Region Ost 22297, Bruno-Georges-Platz 2 T: 4286-65942 Fax: 4286-65949		Außenstelle Strafjustizgebäude 20355, Sievekingplatz 3 T: 4286-51462	Außenstelle Flughafen 22335, Flughafenstraße 1-3 T: 4286-53460 Fax: 4286-53461
Kriminaltechnik Ingo Röder	73000	Einsatzzug Region Süd 21073, Lauterbachstr. 7 T: 4286-65952 Fax: 4286-65959		Polizeikommissariat 15 20359, Spielbudenplatz 31 T: 4286-51510 Fax: 4286-51519	Polizeikommissariat 35 22391, Wenzelplatz 1 T: 4286-53510 Fax: 4286-53519
Kapitaldelikte Ullrich Tille	74000	Dienstgruppe Jugendschutz Region Innenstadt / West 22761, Stresemannstraße 341-347 T: 4286-65972 Fax: 4286-65979		Polizeikommissariat 16 22767, Lerchenstraße 82 T: 4286-51610 Fax: 4286-51619	Außenstelle Volksdorf 22359, Farmsener Landstr. 202 T: 4286-53560 Fax: 4286-53563
Wirtschaftsdelikte 22297, Überseering 35 Thomas Janssen	75000	Dienstgruppe Jugendschutz Region Ost 22297, Bruno-Georges-Platz 2 T: 4286-65982 Fax: 4286-65949		Polizeikommissariat 17 20146, Sedanstraße 28 T: 4286-51710 Fax: 4286-51719	Polizeiposten Duvenstedt 22397, Vörn Voßbürg 13 T: 60761435 Fax: 607614 35
Organisierte Kriminalität Thomas Menzel	76000	Dienstgruppe Jugendschutz Region Süd 22111, Möllner Landstraße 44 T: 4286-65992 Fax: 4286-65999			
Staatsschutz Detlef Kreutzer	77000	Diensthundführer 22761, Stresemannstraße 341-347 T: 4286-65902 Fax: 4286-65979			

Polizeikommissariat 36
22179, Ellernreihe 135
T: 4286-53610
Fax: 4286-53619

Polizeikommissariat 44
21107, Georg-Wilhelm-Straße 77
T: 4286-54410
Fax: 4286-54419

T: 4286-65402
Fax: 4286-65409
E-Mail: wsp21@polizei.hamburg.de

Polizeikommissariat 37
22041, Am Alten Posthaus 4
T: 4286-53710
Fax: 4286-53719

Polizeikommissariat 45
21079, Nöldekestraße 17
T: 4286-54510
Fax: 4286-54519

Fortbildungs- und Einsatzzug
21079, Am Überwinterungshafen 1
T: 4286-65052
Fax: 4286-65059
E-Mail: wsp22@polizei.hamburg.de

Polizeikommissariat 38
22147, Scharbeutzer Straße 15
T: 4286-53810
Fax: 4286-53819

Polizeikommissariat 46
21073, Lauterbachstraße 7
T: 4286-54610
Fax: 4286-54607

Wasserschutzpolizeikommissariat 1 (Waltershof)
21129, Waltershofer Damm 1
T: 4286-65110
Fax: 4286-65119 / 39
E-Mail: wspk1@polizei.hamburg.de

Region Süd

Polizeikommissariat 11
20099, Steindamm 82
T: 4286-51110
Fax: 4286-51119

Polizeikommissariat 47
21149, Neugrabener Markt 3
T: 4286-54710
Fax: 4286-54719

Wasserschutzpolizeikommissariat 2 (Steinwerder)
20457, Roßdamm 10
T: 4286-65210
Fax: 4286-65219
E-Mail: wspk2@polizei.hamburg.de

Polizeikommissariat 41
20535, Sievekingdamm 20
T: 4286-54110
Fax: 4286-54119

Außenstelle Finkenwerder
21129, Butendeichsweg 2
T: 4286-54760
Fax: 4286-54763

Außenstelle Landungsbrücken
20359, Bei d. St. Pauli Landungsbrücken 3 a
T: 4286-65260
Fax: 4286-65261

Polizeikommissariat 42
22111, Möllner Landstraße 44
T: 4286-54210
Fax: 4286-54219

Polizeiposten Cranz
21129, Estedeich 95
T und Fax: 4286-54765

Außenstelle Alster
20148, Harvestehuder Weg 1 a
T: 4286-65255
Fax: 4286-65259

Außenstelle Horn
22111, Horner Rennbahn 38 a
T: 4286-54260

Wasserschutzpolizei Hamburg

21073, Wilstorfer Straße 100
T: 4286-50
Fax: 4286-65019
E-Mail: wasserschutzpolizei@polizei.hamburg.de
Leiter
Bernd Spöntjes 65000

Kriminalpolizeilicher Ermittlungsdienst in der WSP
20457, Reiherdamm 44
T: 4286-65281
Fax: 4286-65289

Polizeikommissariat 43
21031, Ludwig-Rosenberg-Ring 57
T: 4286-54310
Fax: 4286-54319

Stabsleiter
Manfred Roß 65020

Außenstelle Allermöhe
21035, Walter-Rudolphi-Weg 32
T: 4286-54360
Fax: 4286-54364

Wasserschutzpolizeiliche Vollzugsangelegenheiten
E-Mail: wsp021@polizei.hamburg.de
Ernst-Otto Schuldt 65030

Polizeiposten Allermöhe
21037, Moorfleeter Deich 507
T: 7372297
Fax: 73748127

Grundsatz- und Fachangelegenheiten
E-Mail: wsp022@polizei.hamburg.de
Thomas Lübker 65040

Polizeiposten Ochsenwerder
21037, Elversweg 46 a
T: 7372208
Fax: 73748208

Abteilung Hafensicherheit
Leiter
Hermann Martin 65060

Polizeiposten Moorfleet
22113, Moorfleeter Deich 290 a
T: 7373003
Fax: 73748406

Designated Authority / Hafensicherheit
21073, Wilstorfer Str. 100
T: 4286-65071
E-Mail: wsp031@polizei.hamburg.de
Fax: 4286-65079

Polizeiposten Curslack-Neuengamme
21039, Curslack Deich 165 a
T und Fax: 7232791

Zentralstelle Gefahrgutüberwachung / Hafensicherheit
20457, Kehrwinderspitze 1
T: 4286-65471
Fax: 4286-65473
E-Mail: wsp032@polizei.hamburg.de

Polizeiposten Altengamme
21039, Gammer Weg 30
T: 7235205
Fax: 79417386

Fachdienst Grenzpolizeiliche Aufgaben / Hafensicherheit
20095, Klingberg 1
T: 4286-65492
Fax: 4286-65499
E-Mail: wsp033@polizei.hamburg.de

Polizeiposten Kirchwerder-Warwisch
21037, Durchdeich 156
T: 7372472

Fachdienst Umweltdelikte, technische Ermittlungen Gefahrgut- und Abfalltransportüberwachung
21073, Wilstorfer Straße 100

Wasserschutzpolizei-Schule

(gemeinsame Ausbildungsstätte der Bundesländer, ausgenommen Thüringen)

20457, Veddeler Damm 48
T: 4286-65505
Fax: 4286-65502
E-Mail: wsp@polizei.hamburg.de

Leiter
Reinhard Paltian 65500

Hochschule der Polizei Hamburg

22297, Braamkamp 3
T: 4286-68802 (Vermittlung)
Fax: 4286-68899
E-Mail: info@hdp.hamburg.de
Internet: www.hdp-hamburg.de

HVV: U1 Lattenkamp, Buslinien:
109, 114, 214, 281, 39

Die Hochschule der Polizei ist eine rechtsfähige Körperschaft des öffentlichen Rechts und zugleich eine Einrichtung der Freien und Hansestadt Hamburg. Die Hochschule der Polizei Hamburg verwaltet ihre hochschulrelevanten Angelegenheiten selbst. Sie unterliegt der Aufsicht durch die Behörde für Inneres. Die Hochschule der Polizei Hamburg bietet folgende Bachelor-Studiengänge an:

- Studiengang Polizei
 - Dienstzweig Kriminalpolizei
 - Dienstzweig Schutzpolizei
 - Dienstzweig Wasserschutzpolizei
 - Aufstiegsbeamte Polizei (zweijährig)
- Studiengang Sicherheitsmanagement

Die Studiengänge Polizei und Sicherheitsmanagement sind duale Studiengänge, die in Vollzeit studiert werden. Die Hochschule verleiht nach bestandener Abschlussprüfung den akademischen Grad des Bachelors.

Präsidium

Präsident
Jörg Feldmann 4286-68800

Vizepräsident
Prof. Dr. Reimer Eggers 4286-68832

Organisation

Leiterin
Sandra Gulla 4286-68830

Studierendensekretariat
Marion Müller 4286-68802

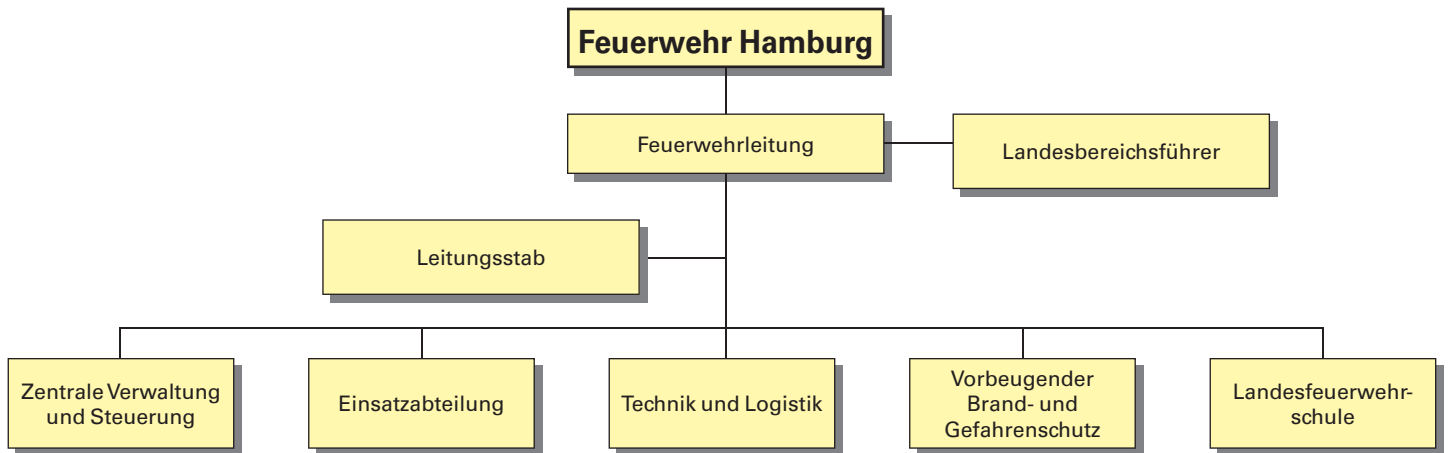

FEUERWEHR

20099, Westphalensweg 1
 T: 42851-0
 Fax: 42851-4119
 E-Mail: Poststelle@feuerwehr.hamburg.de
 E-Mail: Vorname.Nachname@Feuerwehr.Hamburg.de

HVV: U- und S-Bahn Berliner Tor

Notruf, Feuer, Rettung T: 112

Internet:
 www.Feuerwehr.Hamburg.de

Aufgaben der Feuerwehr:

- Nichtpolizeiliche Gefahrenabwehr und Hilfeleistung bei allen Notlagen durch Feuer, Naturereignisse, Explosionen, Unfälle und ähnliche Vorkommnisse, Notfallrettung und Kampfmittelräumung
- Überprüfung auf Feuersicherheit (Brand-schau) bei Gebäuden, Anlagen und Lagern mit erhöhter Brand- und Explosionsgefahr oder Gefährdung von Menschen.
- Mitarbeit im vorbeugenden Brandschutz und Kampfmittelräumung bei Baugenehmigungsverfahren.
- Brandschutztechnische Beratung
- Schulungen und Seminare an der Landesfeuerwehr- und Rettungsassistentenschule, Akademie für Rettungsdienst- und Gefahrenabwehr

Leiter der Feuerwehr:

Klaus Maurer
 T: 42851-4001
 Fax: 42851-4009
 E-Mail: FL@feuerwehr.hamburg.de

Stab Feuerwehrleitung

Werner Thon 4002
 Fax: 4009

Assistenz der Feuerwehrleitung
 Dr. Jürgen Meinert 4031
 Fax: 4019

Feuerwehr-Pressestelle

Peter Braun 4021
 Fax: 4029
 E-Mail: presse@feuerwehr.hamburg.de

Feuerwehr-Informations-Zentrum – FIZ –

20099, Bei der Hauptfeuerwache 1
 Peter Filip, Andreas Paulsen 4044
 Fax: 4019

Leitung u. Koordination Notfallseelsorge,
 Landesfeuerwehrpastorin
 Erneli Martens 4051
 Fax: 4019

Vorsitzender des Personalrates der Feuerwehr

N.N. 4091
 Fax: 4099
 E-Mail: Personalrat@feuerwehr.hamburg.de

Landesbereichsführer der Freiwilligen Feuerwehren

Hermann Jonas
 T: 7457884
 Fax: 745067

Geschäftsführung der Freiwilligen Feuerwehren
 Hans-Erich Boennen
 20099, Westphalensweg 1
 T: 42851-4081
 Fax: 42851-4089

Leiter Landesbereich Management
 Detlef Podalski
 20099, Westphalensweg 1
 T: 42851-4811
 Fax: 42851-4819

Stellvertreter Nord (LBF/V)
 André Wronski
 22159, Saselheider Weg 29
 T: 6445101
 Fax: 6447420

Stellvertreter Süd (LBF/V)
 Werner Burmester
 21037, Süderquerweg 38
 T: 7239211
 Fax: 7230856

Zentrale Verwaltung und Steuerung

N.N. 4101
 Fax: 4009

Beschaffungen, Gebäudemanagement und zentrale Dienste

Ruth Carstens 4111
 Fax: 4159
 Finanzdienstleistungen
 Oliver Kues 4141
 Fax: 4169

Zentrales Controlling, Ressourcenverwaltung
 Marion Sander 4121
 Fax: 4129

Genehmigungen nicht öffentlicher Rettungsdienst
 Rainer Sengpiel 4862
 Fax: 4129

Personal- und Rechtsangelegenheiten
 Michael Zader 4131
 Fax: 4139

Einstellungsstelle
 Dirk Wagner 4781
 Fax: 4139

Einsatzabteilung
 20537, Wendenstraße 251
 N.N. 4201
 Fax: 4209

Ärztlicher Leiter Rettungsdienst
 Dr. Stefan Kappus 4204

Verwaltung
 Sabine Brandt 4203

Grundsatzangelegenheiten, Strategische
 Einsatzplanung
 Heino Peters 4211

Einsatzführung
 Norbert Kusch 4221

Feuerwehr Einsatz Zentrale / Rettungsleitstelle
 Fax: 42851-4269
 E-Mail: Leitstelle@feuerwehr.hamburg.de

Einsatzdienst und Einsatzvorbereitung
 Bernd Herrenkind 4231

Technik und Logistik

20539, Großmannstraße 10
 Paul Middendorf 4301
 Fax: 4309

Zentrale Aufgaben und Controlling
 Michael Zengel 4311

Technische Beschaffung, Markterkundung und Projektmanagement
 Andreas Kattge 4321

Technische Dienste und Kundenberatung
 Klaus-Jürgen Schaefer 4331

Informations- und Kommunikationstechnik
 Sebastian Vries 4341
 Fax: 4309

Vorbeugender Brand- und Gefahrenschutz, Kampfmittelräumdienst

20099, Berliner Tor 49
 Werner Thon 4401
 Fax: 4409

Grundsatzangelegenheiten und Beratung
 N.N. 4411

Sicherheitsmanagement
 Bernd Bröcker 4414

Genehmigungsverfahren
 Werner Heinzmeier 4421

Brandsicherheitsschauen
 Gerd Behr 4431

Sicherheitsdienste
 Detlef Edeler 4465

Kampfmittelräumdienst
 21079, Großmoorbogen 8
 Peter Bodes 4601
 Fax: 4609

Landesfeuerwehrschule

22113, Bredowstraße 4
 Wolfgang Lindner 4501
 Fax: 4549

Grundsatzangelegenheiten und Veranstaltungsmanagement
 Detlev Warner 4502
 Fax: 4549

Interner Service und Controlling
 Frank Seidler 4511
 Fax: 4519

Lehrbetrieb Feuerwehrtechnik
Joachim Behnke
Fax: 4529

Einsatzdienst-Ost

Feuer- und Rettungswache Wandsbek

22045, Stein-Hardenberg-Straße 2
Werner Papenhagen
Fax: 2109
E-Mail: FuRwWandsbek
@feuerwehr.hamburg.de

Lehrbetrieb Rettungsdienst
Ingo Sobania
Fax: 4529

Akademie für Rettungsdienst und Gefahrenabwehr

General Manager
Gerhard Plickert
Business Manager
Erich Hanke
Kundenbetreuung
Melanie Eggers
Fax: 4589
Internet: www.feuerwehrakademie.de

Feuer- u. Rettungswachen Technik- u. Umweltschutz-wache

Einsatzdienst-West

Feuer- und Rettungswache Innenstadt

20459, Admiralitätsstraße 54
Manfred Stahl
Fax: 1109
E-Mail: FuRwInnenstadt
@feuerwehr.hamburg.de

Feuer- und Rettungswache Altona

22757, Mörkenstraße 36
Volker Claußen
Fax: 1209
E-Mail: FuRwAltona
@feuerwehr.hamburg.de

Feuer- und Rettungswache Rotherbaum

20146, Sedanstraße 30
Joachim Behns
Fax: 1309
E-Mail: FuRwRotherbaum
@feuerwehr.hamburg.de

Feuer- und Rettungswache Osdorf

22549, Harderweg 10
Uwe Haug
Fax: 1409
E-Mail: FuRwOsdorf
@feuerwehr.hamburg.de

Feuer- und Rettungswache Stellingen

22527, Basselweg 71
Axel Nestler
Fax: 1509
E-Mail: FuRwStellingen
@feuerwehr.hamburg.de

Feuer- und Rettungswache Alsterdorf

22297, Alsterkrugchaussee 288
Wolfgang Garvs
Fax: 1609
E-Mail: FuRwAlsterdorf
@feuerwehr.hamburg.de

Feuer- und Rettungswache Berliner Tor

20099, Westphalensweg 1
Günter Behling
Fax: 2209
E-Mail: FuRwBerlinerTor
@feuerwehr.hamburg.de

Feuer- und Rettungswache Barmbek

22305, Maurienstraße 7-9
Andreas Prautzsch
Fax: 2309
E-Mail: FuRwBarmbek
@feuerwehr.hamburg.de

Feuer- und Rettungswache Sasel

22393, Saseler Kamp 2
Günter Cords
Fax: 2409
E-Mail: FuRwSasel
@feuerwehr.hamburg.de

Feuer- und Rettungswache Billstedt

22113, Wöhlerstraße 28
Erich-Dieter Möller
Fax: 2509
E-Mail: FuRwBillstedt
@feuerwehr.hamburg.de

Feuer- und Rettungswache Bergedorf

21031, Sander Damm 2
Ernst Redwanz
Fax: 2609
E-Mail: FuRwBergedorf
@feuerwehr.hamburg.de

Einsatzdienst-Süd

Feuer- und Rettungswache Harburg

21079, Großmoorbogen 8
Folke Carstens
Fax: 3109
E-Mail: FuRwHarburg
@feuerwehr.hamburg.de

Feuer- und Rettungswache Veddel

20539, Am Zollhafen 11-13
Werner Nölken
Fax: 3309
E-Mail: FuRwVeddel
@feuerwehr.hamburg.de

Feuer- und Rettungswache Wilhelmsburg

21109, Rotenhäuser Straße 73
N.N
Fax: 3409
E-Mail: FuRwWilhelmsburg
@feuerwehr.hamburg.de

Feuer- und Rettungswache Finkenwerder

21129, Benittstraße 15
Gerhard Wölm

Fax: 3509
E-Mail: FuRwFinkenwerder
@feuerwehr.hamburg.de

Feuer- und Rettungswache Süderelbe

21147, Waltershofer Straße 1
Manfred Queiß
Fax: 36 09
E-Mail: FuRwSuederelbe
@feuerwehr.hamburg.de

Technik- und Umweltschutz-wache Wilhelmsburg

21107, Neuhofer Brückenstraße 2
Manfred Lange
Fax: 3209

Freiwillige Feuerwehren

Bereich Altona

(FF Rissen, Blankenese, Nienstedten, Osdorf, Groß-Flottbek, Lurup, Sülldorf-Iserbrook, Altona, Ottensen / Bahrenfeld)
22559, Sandmoorweg 13 b
T: 8119058
Fax: 8119038
Bereichsführer
Ulrich Prehm

Bereich Eimsbüttel

(FF Stellingen, Eidelstedt, Schnelsen, Nien-
dorf, Lokstedt, Eimsbüttel, Pöseldorf)
22415, Eberhofweg 93 b
T + Fax: 5207503
Bereichsführer
Jörg Schultze-Scheer

Bereich Nord

(FF Eppendorf, Fuhlsbüttel, Langenhorn-Nord,
Groß Borstel, Alsterdorf, Langenhorn)
22851 Norderstedt,
Segeberger Chaussee 158 e
T: 5208110
Fax: 53035504
Bereichsführer
Bernd Becker

Bereich Wandsbek

(FF Berne, Farmsen, Oldenfelde-Siedlung,
Oldenfelde, Meiendorf, Rahlstedt, Tonndorf,
Wandsbek-Marienthal)
22159, Swebenbrunnen 6a
T: 66454231
Fax: 64419905
Bereichsführer
Torsten Hansche

Bereich Alstertal

(FF Bramfeld, Wellingsbüttel, Poppenbüttel,
Hummelsbüttel, Sasel, Barmbek, Winterhude)
22393, Innweg 6
T: 6405113
Fax: 6403049
Bereichsführer
Gerd Rüther

Bereich Walddörfer

(FF Volksdorf, Bergstedt, Lemsahl-Melling-
stedt, Duvenstedt, Wohldorf, Ohlstedt)
22397, Brunsrokweg 7
T: 60561611
Fax: 60561610
Bereichsführer
Dirk Lübemann

Bereich Bergedorf

(FF Bergedorf, Nettelburg, Lohbrügge, Bo-
berg, Kirchsteinbek, Öjendorf, Bille, Billstedt-
Horn)

22117, Salomon-Petri-Ring 2
T: 7127115
Fax: 7127115
Bereichsführer
Bernd Nohdurft

Bereich Vierlande

(FF Curslack, Altengamme, Neuengamme,
Krauel, Kirchwerder-Süd, Kirchwerder-Nord,
Warwisch)
21039, Grashofweg 5
T: 7233387
Fax: 72370568
Bereichsführer
Karsten Dabelstein

Bereich Marschlande

(FF Billwerder, Allermöhe, Reitbrook, Ho-
hendeich, Neudorf, Spadenland, Moorfleet,
Fünfhausen, Berliner Tor)
21037, Reitdeich 57
T: 7373820
Fax: 73717692
Bereichsführer
Peter Röhe

Bereich Harburg

(FF Kirchdorf, Moorwerder, Neuland, Rönne-
burg, Sinstorf, Marmstorf, Rothenburgsort-
Veddel, Wilhelmsburg)
21079, Rönneburger Freiheit 10
T: 7683497
Fax: 76969280
Bereichsführer
Burkhard Neumann

Bereich Süderelbe

(FF Hausbruch, Harburg, Moorburg, Neugra-
ben, Fischbek, Eißendorf)
21079, Moorburger Alter Deich 31
T: 7401352
Fax: 7402907
Bereichsführer
Peter Langelow

Bereich Unterelbe

(FF Finkenwerder, Francop, Neuenfelde-Nord,
Cranz, Neuenfelde-Süd, Neuwerk)
21129, Vierzigstücken 37
T: 7424270
Fax: 74213841
Bereichsführer
Andreas Fick

Jugendfeuerwehr

Landesjugendfeuerwehrwart

22589, Sülldorfer Kirchenweg 213
T: 870 82 979
Fax: 870 82 981
Uwe von Appen

Geschäftsstelle der Jugendfeuerwehr (Mi 16:00 – 18:00 Uhr)

Hannelore Lohse
20099, Westphalensweg 1
T: 42851-4087
Fax: 42851-4088

Bildungsreferentin der Jugendfeuerwehr (Di 16:00 – 18:00 Uhr)

Kathy Remek
20099, Westphalensweg 1
T: 42851-4087
Fax: 42851-4088

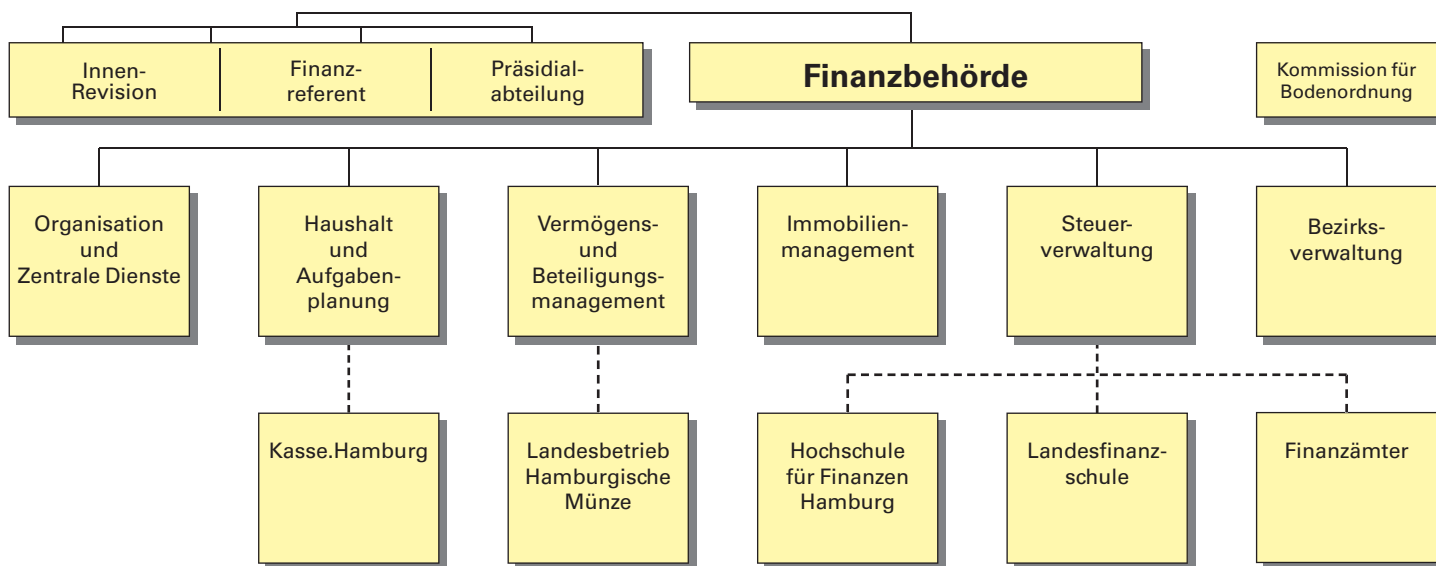

FINANZBEHÖRDE

20354, Gänsemarkt 36
20306, Postfach 30 17 41
erreichbar über den
Telefonischen HamburgService:
T: 42828-0
Montag - Freitag: 07:00 – 19:00 Uhr; Auskünfte / Vermittlung zu allen Dienststellen der Finanzbehörde

Telefonvermittlung in die Finanzämter
T: 4287070

Direktdurchwahl:
T: 42823- und Apparatr.
Fax: 42823-1402

E-Mail: vorname.nachname@fb.hamburg.de
oder
Poststelle@fb.hamburg.de
Internet: www.hamburg.de/fb

HVV: U2, 36, 5, 109 Gänsemarkt

Die Aufgaben und Zuständigkeiten der Finanzbehörde erstrecken sich im Wesentlichen auf folgende Bereiche:

- Grundsatzfragen der Organisation, IT-Steuerung für die hamburgische Verwaltung und Unterstützung des Senats bei der Einführung von E-Government-Vorhaben, Chief Information Officer (CIO), zentraler Einkauf und zentrale Verwertung von Gütern für die Hamburger Behörden, Service für andere Behörden und öffentliche Unternehmen, Enteignungsbehörde
- Aufstellung und Durchführung des Landeshaushaltsplans, Finanz- und Aufgabenplanung, Haushaltsrechnung, Finanzstatistik, Stellenwirtschaft (Stellenplan, personalwirtschaftliche Regelungen), Personalkostenregelungen, Haushaltscontrolling, Dienstpostenbewertung für Beamte, Jahresberichte des Rechnungshofes, Jahres- und Konzernabschluss, besondere finanzpolitische Aufgaben, Projekte Neues Haushaltswesen für Hamburg und Neues Ressourcenverfahren
- Zahlungsverkehr, Buchhaltung, Einleitung von Beitreibungsmaßnahmen für privatrechtliche Forderungen und Beitreibung öffentlich-rechtlicher Forderungen der Freien und Hansestadt Hamburg (FHH)
- Querschnitts- und Grundsatzfragen der Beteiligungsverwaltung, betriebs- und finanzwirtschaftliche Angelegenheiten der hamburgischen Beteiligungen im Rahmen des Verantwortungsmodells, Sparkassenaufsicht, Kreditaufnahme, Verwaltung des Vermögens, der Schulden und Sicherheitsleistungen der FHH, Vorprüfungsstellen für den Rechnungshof
- Management des städtischen Grundbesitzes

– Oberste Landesfinanzbehörde für Gemeinschafts- und Landessteuern, Fachbehörde für Gemeindesteuern, Auftragsverwaltung für den Bund im steuerlichen Bereich (Gemeinschaftssteuern und Bundessteuern), Fachliche und organisatorische Steuerung der nachgeordneten 15 Hamburger Finanzämter

– Aufsicht über die Bezirksämter, Steuerung der Bezirksverwaltungsreform, Erhebung von Erschließungs- und Ausbaubeiträgen, Siedbau- und Siedlungsbeiträgen sowie Ausgleichsbeiträgen (in Sanierungsgebieten), Innovationsabgaben (z.B. Business Improvement Districts - BID, Housing Improvement Districts - HID), Erteilung von Anliegerbescheinigungen.

Präses:
Senator Dr. Michael Freytag 1411 / 1412
Fax: 1633

Staatsrat Finanzen:
Dr. jur. Robert F. Heller 1431 / 1432
Fax: 2304

Staatsrat Bezirke:
Dr. Manfred Jäger 1418 / 1428
Fax: 2458

Deputierte:
Gabriele Albers, Tanja Bestmann, Oliver Drews, Inge Ehlers, Wolf-Rüdiger Felsch, Joachim Heitmann, Josef Katzer, Elisabeth Kiausch, Petra Raßfeld-Wilske, Thomas Scheffel, Jürgen Schmidt, Andreas Stonus, Dr. Rainer Volkmann, Michael Waldhelm, Walter Zuckerer

Präsidialabteilung
Die Präsidialabteilung ist Schnittstelle zwischen den Ämtern der Finanzbehörde und ihrer Leitung. Sie unterstützt die Behördenleitung bei der Wahrnehmung ihrer Aufgaben.
Fax: 2230

Leitung
Ulrike Lempert 2033

Persönliche Referentin des Senators
Caroline Klawitter 1892

Presse- und Öffentlichkeitsarbeit:
Daniel Stricker 1662
E-Mail: pressestelle@fb.hamburg.de

Senats-, Parlaments- und Deputationsangelegenheiten
Nora Rademacher 1484

Bürgerschafts- und Bezirksangelegenheiten
Christoph Klamp 2719

Abteilung Bund-Länder-Finanzbeziehungen (Finanzreferentin)

Die Abteilung ist zuständig für die Betreuung von Bundesrat und Bundestag, Finanzministerkonferenz, Finanzverfassung, Föderalismuskommission und den Bund-Länder-Finanzausgleich.
Fax: 1809
E-Mail: FzRefHH@fb.hamburg.de

Dr. Barbara Jacobs 2163
Gernot Rüdiger Nobis 2077

Aufgabenbereich Finanzen in der Vertretung der Freien u. Hansestadt Hamburg beim Bund
Thorsten Zwirner 1455
oder T: 030 20646-114

Innenrevision
Büro: Klosterwall 6, 20095 Hamburg
Post: Gänsemarkt 36, 20354 Hamburg
Uwe Koertge
T: 42854-2114
Fax: 42854-2121

Vertrauensperson der Schwerbehinderten in der Finanzbehörde (ohne Steuerverwaltung)

Doris Kugler
T: 42823-2044
E-Fax: 427923-377
E-Mail: Schwerbehindertenvertretung@fb.hamburg.de

Personalrat der Finanzbehörde (ohne Steuerverwaltung)

Vorsitzender:

Horst Weidemann 1546 / 1500
 Fax: 42823-2350
 E-Mail: PersonalratVorsitz@fb.hamburg.de

Geschäftszimmer:

Carmen Schlüter 1500

Betriebsinternes HilfeSystem BHS

Innerbetriebliche Beratungsstelle für Sucht-, Schuldnerberatung und Beratung in besonderen Lebenslagen für alle Beschäftigten und deren Angehörige in den Dienststellen Finanzbehörde, Rechnungshof, Senatskanzlei, Behörde für Wirtschaft und Arbeit sowie bei Dataport
 20459, Rödingsmarkt 2

Helmut Eggers 1575
 Rosmarie Klöppner 1382
 Fax: 1308
 E-Mail: helmut.eggers@fb.hamburg.de

Organisation und Zentrale Dienste

20354, Gänsemarkt 36

Auskünfte / Vermittlung zu allen Dienststellen
 T: 42828-0

Direktdurchwahl:

T: 42823- und Apparatnr.
 Fax: 42823-2249

Grundsatzfragen der Organisation, IT-Steuerung für die hamburgische Verwaltung und Unterstützung des Senats bei der Einführung von E-Government-Vorhaben, Chief Information Officer (CIO), zentraler Einkauf und zentrale Verwertung von Gütern für die Hamburger Behörden, Service für andere Behörden und öffentliche Unternehmen, Enteignungsbehörde, Intendanzaufgaben

Leitung
 Rüdiger Steininger 1524 / 1525

Verwaltung
 Hans Peter Luczak 1503

Grundsatzangelegenheiten der Organisation, Einkaufs- und Ausschreibungsdienste

Hans Randl 1572
 Fax: 2252

Grundsatzfragen der Organisation, Organisationsrecht, Initiierung, Beratung und methodische Unterstützung von Organisationsvorhaben mit Pilotcharakter, Behördenfinder Hamburg, Redaktion für: Mitteilungen für die Verwaltung und „Mit Hamburg verbunden“, Telearbeit;
 Markus Brockmann 1547

Geschäftsstelle für das Betriebliche Vorschlagswesen (BVW)
 Manuela Hannemann 1552

Behördenfinder
 Friedhelm Kruse 1611

Leitstelle Gebäudereinigung
 20459, Rödingsmarkt 2
 Ines-Angela Probst 2316

Datenschutz und Datensicherheit, IuK-Mitbestimmungsangelegenheiten, Vergaberecht
 20354, Gänsemarkt 36
 Rüdiger Schulz 1557

Einkaufs- und Ausschreibungsdienste
 Zentraler Einkauf von Lieferungen und Leistungen sowie Verwertung von beweglichem Staatsgut für Dienststellen der Freien und Hansestadt Hamburg, Beratung und Unterstützung bei der Vergabe von Aufträgen
 20459, Rödingsmarkt 2
 Fax: 1364
 Peter Oetzmann 1367

Gebäudemanagement, Kfz-Richtlinien
 20354, Gänsemarkt 36
 Walter Harten 1523

Allgemeine Abteilung

Peter Becker 1384

Referat Organisation und IT
 Heidrun Iwen 2015
 Fax: 4059

Infrastrukturreferat
 Martina Lange 1625
 Fax: 1402

Haushaltsreferat
 Peter Poschlod 1376

Referat Behörden-Transport-Service (BTS)
 20355, Wexstraße 7
 Fax: 2017
 Willy Vehrs 1877

Verwaltung
 Rudi Brötzmann 1421

Fahrdienst
 Günther Möller 3334

Bestellung Selbstfahrerfahrzeuge 2126

Fahrdienst- und Selbstfahrer-Aufträge
 E-Mail:
 bts.bts-auftraegeFB@fb.hamburg.de

Postaustauschzentrale (PAZ)
 Andreas Michael Sasse 1578

Personalabteilung

Thorsten Vehslage 1829
 Fax: 1894

Personalverwaltung und -betreuung
 Vera Schumacher-Klaver 1385

Personalentwicklung, Frauenförderung, Gesundheitsförderung, Fortbildung, Grundsatz, Ausbildung
 Hans-Joachim Banaschak 1388

Personalkosten-Controlling, Stellenwirtschaft, qualitative Personalbemessung, BVW
 Diana Bode 1712

Rechts- und Abgabenabteilung

20459, Rödingsmarkt 2,
 Fax: 2020
 Hans-Jürgen Behncke 1400

Allgemeines Justitiariat
 Rechtsfragen der Allgemeinen Verwaltung und der Fachämter der Finanzbehörde (ohne Steuerrecht), Prozessführung; Grundsatzfragen des Gebührenrechts, Sonderabgaben einschl. ministerieller Angelegenheiten
 Fax: 2020
 Tom Oelrichs 1816

Rechtsangelegenheiten
 Susanne Walbohm 1631
 N.N. 1632
 Birgit Lühdorff-Giebel 2097

Gebührenangelegenheiten
 Fax: 2081
 Rolf Leipold 2027

„Bescheinigende Stelle“ für die Zahlstelle EU-Agrarförderung Hamburg
 Fax: 2020
 Gunda Hachmann 2296

Enteignungsbehörde
 Fax: 2020
 Dieter Carmesin 1448
 Vergabekammer bei der Finanzbehörde (Nachprüfung insbes. von VOL-Vergaben)
 Fax: 2020
 Dieter Carmesin 1448

Versicherungsmanagement
 Reimer Raffeldt 1429

Risk-Management und Vertragsangelegenheiten (insbes. Gebäudeversicherungen)
 Fax: 2081
 Versicherungsmanagement@fb.hamburg.de
 Stefan Ebert 1492

Schadenregulierung für Behörden und öffentliche Unternehmen (Kfz-Haftpflicht, allgemeine Haftpflicht, Sachversicherungen - insbes. Gebäudeversicherungen -); Zwangsvollstreckungen, Pfändung und Abtretung von Werklohnforderungen, Aufrechnungen in Insolvenzverfahren
 Fax: 2233
 Versicherungsmanagement@fb.hamburg.de
 Olaf Prange 1818

Rechts- und Fachaufsicht über Anliegerbeiträge, ministerielle Angelegenheiten des Beitragsrechts
 Hans-Peter Apel 4334
 Fax: 4345

Geschäftsstelle 4381

Fachaufsicht (Grundsatzangelegenheiten)
 Carola Opitz 4369

Rechtsaufsicht (Widerspruchsverfahren)
 Thomas Nagel 4365

IT-Steuerung

Jörn Riedel (CIO) 2251
 Fax: 4150

E-Government-Infrastruktur, Länderkooperationen
 Dr. Ursula Dankert 1725

IT-Planung, Controlling, Personal, Projektpool, Globalsteuerung Dataport
 Dr. Ben Diettrich 2049

IT-Projekte
Ronny Lühmann 2250

Eldorado und Basisarchitekturen, Technikbeurteilung,
Fachliche Leitstelle IT-Infrastruktur
Peter Klahn 1430

E-Government
Renate Mitterhuber 1497
Fax: 2438

Deutschland-Online Kfz-Wesen
Andreas Kirstein 1493

Behördenrufnummer „115“
Dr. Brigitte Klamroth 1545

Haushalt und Aufgabenplanung

20354, Gänsemarkt 36
Auskünfte / Vermittlung zu allen Dienststellen
T: 42828-0
Direktwahl:
T: 42823- und Apparatr.
Fax: 42823-2276

Aufstellung und Durchführung des Landeshaushaltsplans, der Finanz- und Aufgabenplanung; Vorlage der Haushaltsrechnung, Finanzstatistik, Stellenwirtschaft (Stellenplan, personalwirtschaftliche Regelungen), Personalkostenregelungen; besondere finanzpolitische Aufgaben, Finanzpolitik der EU, Finanzplanungsrat; Kassenwesen; Einführung der kaufmännischen Buchführung, Projekte Neues Haushaltswesen für Hamburg und Neues Ressourcenverfahren

Leitung
Hans Hinrich Coorssen 1591

Verwaltung
Holger Mielau 2414

Abteilung

Allgemeine und grundsätzliche Fragen des Haushaltswesens, volks- und betriebswirtschaftliche Fragen, Aufstellung des Haushalts und Haushaltscontrolling, Finanz- und Haushaltspolitik, Finanzplanung, Haushaltsrecht und Haushaltssystematik, Jahres- und Konzernabschluss; Einzelplan der Allgemeinen Finanzverwaltung
Claus Rüter 1881
Ute Albrecht 2067
Dr. Kai Bücking 1647
Christian Heine 1519

Abteilung

Besondere finanzpolitische Aufgaben, Haushalt und Finanzpolitik der EU, Finanzplanungsrat und -ausschuss des Städtetages, Betreuung Wissenschaftsrat etc., Benchmarking, Einzelplan der Behörde für Wissenschaft und Forschung

Dr. Matthias Woisin 1435
Friedrich-Eugen Bukow 1602
Erich Riss 2297
Dr. Hans-Werner Seiler 1458

Abteilung

Einzelpläne der Bezirksämter, der Justizbehörde, der Behörde für Soziales, Familie, Gesundheit und Verbraucherschutz, der Behörde für Inneres und der Finanzbehörde

Hartmut Karlisch 1586
Petra Rönne 1812
Holger Mielau 2414
Friedhilde Matalla 2660

Abteilung

Haushaltsrechnung, Personalausgaben, Stellenwirtschaft (Stellenplan, personalwirtschaftliche Regelungen), Recht des Öffentlichen Dienstes, Einzelpläne von Bürgerschaft, Verfassungsgericht und Rechnungshof, Senat und Personalamt, der Behörde für Kultur, Sport und Medien, der Behörde für Stadtentwicklung und Umwelt, der Behörde für Wirtschaft und Arbeit, Optimierung der Organisation des Rechnungswesens, Fachliche Leitstelle Ressourcensteuerung

Klaus Skulimma 1588
Brigitte Lehner 1605
Lars Kastning 1684
Werner Duckstein 1649
Detlef Daniel-Garmatter 1471
Torsten Domroes 2600

Abteilung

Projektgruppen Neues Haushaltswesen für Hamburg (NHH), Neues Ressourcenverfahren (NRV), Einzelplan der Behörde für Schule und Bildung, Dienstpostenbewertung für Beamte
Sitz: Große Bleichen 27, 20354 Hamburg
Fax: 2402

Petra Bödeker-Schoemann 1594
Volker Wiedemann 1451
Britta Niehus 1554

Projekt Modernisierung der bundesstaatlichen Ordnung II (siehe auch Abteilung Bundesländer-Finanzbeziehungen)
Fax: 2276

Friedrich-Eugen Bukow 1602

Kasse.Hamburg

22765, Bahrenfelder Straße 254-260
Auskünfte / Vermittlung zu allen Dienststellen
T: 42828-0 oder 42823-1900
Direktwahl:
T: 42823- und Apparatr.
E-Fax: 427923-855
E-Mail: info@kasse.hamburg.de oder vorname.name@kasse.hamburg.de
Internet: www.kasse.hamburg.de

Öffnungszeiten:

Montag, Mittwoch 08:00 – 16:00 Uhr
Dienstag 07:00 – 16:00 Uhr
Donnerstag 08:00 – 18:00 Uhr
Freitag 08:00 – 12:00 Uhr

HVV: Metrobus 2 Gaußstraße

Die Kasse.Hamburg ist zuständig für den Zahlungsverkehr, die Buchhaltung, die Einleitung von Beitreibungsmaßnahmen für privatrechtliche Forderungen und die Beitreibung öffentlich-rechtlicher Forderungen der Freien und Hansestadt Hamburg.

Geschäftsführer
Gerhard Kunze 1361

Betriebliche Steuerung
N.N. 2051

Finanz- und Rechnungswesen
Jörg Schramm 2413

Organisation
Susanne von Zech 1819

IuK
Brigitta Kopp (komm.) 2219

Service-Center
Monika Schwenzke 1900

Personalentwicklung
N.N. 2308

Projekt Neues Forderungsmanagement
Hans-Heinrich Tiede 2003

Fachliche Steuerung
Ingeborg Rönn 2050

Zentralkasse
Manfred Fischer-Korzuscek 2091

Zentralbuchhaltung
Susanne Müller 1326

SAP-Koordination
Gisela Meseck-Freywald 4720

Buchhaltung
Sven Ullmann 2456

Zahlungsverkehr
Jörg Baumung 1324

Forderungsmanagement
Frank Müller 2288

Koordination Vollstreckung
Malte Günther 1390

Vollstreckung g. auswärtige Pflichtige und Veränderungsdienst
Doris Bährs (komm.) 1839

Privatrechtliche Forderungen
N.N.

Öffentlich-rechtliche Forderungen
Innen- und Außendienst

Stefan Timpke 1546
Susanne Hermann 2446
Britta Büschler 1513
Thomas Polakiewicz 1839
Andre Ziegenhagen (komm.) 4730

Vermögens- und Beteiligungsmanagement

20354, Gänsemarkt 36
Auskünfte / Vermittlung zu allen Dienststellen
T: 42828-0
Direktwahl:
T: 42823- und Apparatr.
Fax: 42823-2177

Querschnitts- und Grundsatzfragen der Beteiligungsverwaltung, betriebs- und finanzwirtschaftliche Angelegenheiten der



E-Government in Hamburg: service.hamburg.de

Hamburgs Verwaltung bietet neben dem „klassischen“ Behördenbesuch viele Services einfach und bequem über das Internet an:

- Mit dem **Behördenfinder** auf dem richtigen Weg zur Verwaltung.
- Der **Firmenservice** für allgemeine Informationen bis hin zu den **Ausschreibungen** der Stadt.
- Mit einer Anmeldung auf service.hamburg.de alle Online-Dienste der Stadt nutzen: **Melderegisterauskunft, Urkundenbestellung, Lohnsteuerkarten, Handyparken** oder **Briefwahlunterlagen**. Mit Hamburgs Gerichten „E-Justice“ nutzen: vom **Rechtsverkehr** bis zur **Handelsregisterauskunft**.
- Wissen was im Rathaus läuft? Alle **Gesetzesentwürfe, Senatsmitteilungen, Anfragen** und **Protokolle** stehen im Internet.
- Mit dem **telefonischen HamburgService** beim ersten Anruf die richtige Auskunft oder gezielte Gesprächsvermittlung: **(040) 4 28 28 0** oder **(040) HAMBURG**



service.hamburg.de
e-government.hamburg.de



metropolregion.hamburg.de

hamburgischen Beteiligungen im Rahmen des Verantwortungsmodells, Sparkassenaufsicht, Kreditaufnahme, Verwaltung des Vermögens, der Schulden und Sicherheitsleistungen der FHH, Steuerung des Landesbetriebes Hamburgische Münze, Vorprüfungsstellen für den Rechnungshof

Leitung
Dr. Rainer Klemmt-Nissen 1676 / 1718
Fax: 1340

Verwaltung
Jürgen Jung 1697

Abteilung

Grundsatz- und Querschnittsfragen des Gesellschafts-, Wirtschafts- und Steuerrechts, der Betriebs- und Finanzwirtschaft sowie Unternehmenssteuerung und -kontrolle; Wirtschaftsprüferangelegenheiten; Neugründungen von Unternehmen; allgemeine Fragen der Personalwirtschaft, Tarif- und Versorgungsangelegenheiten, Angelegenheiten der Vorstände / Geschäftsführer und Aufsichts- / Verwaltungsräte; Grundsatzangelegenheiten der öffentlich-rechtlichen Kreditinstitute, betriebs- und finanzwirtschaftliche Angelegenheiten der Beteiligungen: Hamburgischer Versorgungsfonds – A.ö.R. –, Hamburgische Wohnungsbaukreditanstalt, HSH Nordbank AG und Aufsicht über die Haspa, Steuerung des Landesbetriebes Hamburgische Münze

Andreas Bolenz 1715
Fax: 1340

Jutta Hartung 1672
Christiane Laubach 2285
Dr. Jörg Arzt-Mergemeier 1664
Jürgen Jung 1697

Abteilung

Betriebs- und finanzwirtschaftliche Angelegenheiten der hamburgischen öffentlichen Unternehmen (soweit nicht anderen Abteilungen des Amtes zugeordnet); Vermögensmobilisierung einschl. Privatisierungen; Optimierung von Konzernstrukturen

Michael Heinrich 1694
E-Fax: 427923-320

Maïke Johannsen 1762
Andreas Berewinkel 1678
Angelika Heuer 1688
Andreas Hertweck 2310

Abteilung

Kredit- und Zinsmanagement, Liquiditätsplanung, Finanzierungsberatung der Behörden und öff. Unternehmen, Verwaltung und Bedienung der Schulden, Verwaltung von Darlehen, Anlagemanagement der Sondervermögen „Zusatzversorgung“ und „Versorgungsrücklage“ der FHH, Erbschaften, Übernahme, Verwaltung und Abwicklung von Sicherheitsleistungen, Finanzierungshilfen für Wirtschaftsförderung

Michael Heinrich 1694
E-Fax: 427923-320

Rainer Frohböse 1667
Fax: 1540
Sabine van Bebber 1814
Wolfgang Marien 1681

Vorprüfungsstelle I
Prüfung des zentralen Kassen- und Rechnungswesens und der Verwahr- und Ver-

schusswirtschaft der FHH sowie der Anordnungs- und Kassenteile der automatisierten Verwaltungsverfahren (z.B. PROSA, DIWOG, PROJUGA, PAISY, OPAL), Prüfung der Justizkasse und Zahlstellen der hamburgischen Verwaltung; Fragen der Sicherungskommission

Thomas Rademacher 2036
E-Fax: 427923-547
Burkhard Ruhnke 2240

Vorprüfungsstelle II
Prüfung der § 26 LHO-Landesbetriebe, der § 15 LHO-Einrichtungen und der von den Behörden verwalteten Stiftungen

Petra Kriepke 2197
E-Fax: 427923-368
Carsten Bahn 2196

Landesbetrieb Hamburgische Münze

Prägung von Münzen für die Bundesrepublik Deutschland und für fremde Staaten, Entwicklung und Herstellung von Medaillen

22145, Bei der Neuen Münze 19
T: 428416-0 / 910
Fax: 428416-925
E-Mail: info@muenzeshamburg.de
Internet: www.muenzeshamburg.de

Münzleiter
Ralph Thiemann 920 / 921

Kaufmännische Leitung
N.N. 931

Technische Leitung
Guido Beckmann 960

Immobilienmanagement

20354, Dammtorstraße 7
Auskünfte / Vermittlung zu allen Dienststellen
T: 42828-0

Direktdurchwahl:

T: 42823- und Apparatnr.
Fax: 42823-4131

Management des städtischen Grundbesitzes, Flächenlösungen für größere Investitionsvorhaben, Bereitstellung von Grundstücken für Wohnungsbau und Wirtschaft, Wahrnehmung der Eigentümerfunktion des städtischen Immobilienvermögens

Leitung
Thomas Schuster 4000 / 4001
Fax: 4133

Vertreter
N.N. 4064 / 4063

Auskünfte / Geschäftsstelle 4006
E-Mail: immobilienmanagement@fb.hamburg.de

Zentrale Aufgaben

Finanzielle und konzeptionelle Steuerung des Amtes, Rechtsangelegenheiten
Petra Burmeister 4012
Gertrud Theobald 4076

Interner Dienstbetrieb
Gerd Bielenberg 4295

Steuerungsunterstützung
Dr. Holger Riemer 4223

Recht, Grundbuch, Städtische Unternehmen
Jochen Möller 4013

Finanzen, Betriebswirtschaft
Bernd-Michael Bühler 4094

Grundstücksentwicklung

Entwicklung von Grundstücken mit dem Ziel der anschließenden Vermarktung
Detlef Meyer-Stender 4002

Aktivierung großer Areale
Raimut Richter 4040

Portfolioanalyse, Grundstücksaktivierung
Burkhard Schlesies 4017

Planungsbegleitung, Stadterneuerung
Eckhard Czippul 4044

Verkauf

Vermarktung und Verkauf städtischer Grundstücke

Dr. Hannes Alpheis 4064 / 4063
Fax: 4139

Großprojekte, Marketing
Klaus Hampe 4101
Fax: 4139

Gewerbeflächen
Dr. Anja Beyer 4088

Wohnbauflächen
Rolf Rohloff 4048

Einfamilienhausbauplätze (Eigenheimprogramm) über privaten Anbieter im Auftrag der Stadt: HSH N Projektmanagement und Consult
T: 3333-15688
Vermögensmobilisierung
Ulrich Kowalewsky 4055

Ankauf und Bestand

(einschl. Ansprechpartner für Bezirke)

Ankauf von Grundstücken und Bestandsmanagement

Ulrike Reinert 4026

Region Mitte / Süd (Mitte, Harburg, ehem. Hafenflächen)

Marion Tants 4200
Fax: 4141

Bezirk Hamburg-Mitte
Bärbel Buhrmester 4204

Bezirk Harburg
Hans Thieß 4207

Region Nord / West (Altona, Eimsbüttel, Nord, Klein-gärten)

Dirk Pufahl 4246
Fax: 4142

Bezirk Altona
Jens Lorenzen 4230

Bezirk Eimsbüttel
Peter Berg 4219

Bezirk Nord
Bernd Lohmann 4027

Region Ost (Wandsbek, Bergedorf, landwirtsch./außerhamburg. Fl.)

Wolfgang Simons 4263
Fax: 4131

Bezirk Wandsbek,
Ralf Voßberg 4264

Bezirk Bergedorf
Rüdiger Burghardt 4102

Dienstleistungsmanagement, Infrastrukturunternehmen

Frank-Rainer Behr 4213
Fax: 4143

Infrastrukturunternehmen / Bund
Gunnar Tanger 4020

Dienstleistungsmanagement
Karl-Friedrich Harders 4265

Steuerverwaltung

Auskünfte / Vermittlung
20354, Gänsemarkt 36
T: 42828-0
(Ausnahme Finanzämter- hier: zentrale Telefonvermittlung und allgemeine Auskünfte
T: 4287070)
Direktdurchwahl:
T: 42823- und Apparatnr.
Fax: 42823-2174
E-Mail: steuerverwaltung2@fb.hamburg.de

Oberste Landesfinanzbehörde für Gemeinschafts- und Landessteuern (soweit nicht



5.238 km Kabel
für die öffentliche Verwaltung
in der Freien und Hansestadt Hamburg.

Dataport betreibt das
Hamburgische Telekommunikationsnetz.

www.dataport.de

**dataport**

der Senat zuständig ist); Fachbehörde für Gemeindesteuern

Leitung
Angela Nottelmann 1441 / 1442

Verwaltung
Maren Veers 1488

Personalrat der Steuerverwaltung
Vorsitzende: Brigitte Blech 2356
Sekretariat: Marika Dorndorf 2355

Vertrauensperson der Steuerverwaltung
Thomas Fich 2359

Abteilung

Abgabenordnung und Nebengesetze, Finanzgerichtsordnung, Steuerberatungsrecht, Umsatzsteuer (einschl. EU-Harmonisierung), Zölle und Verbrauchsteuern, allgemeine Rechtsangelegenheiten, Beschwerdemanagement:
Ernst Stoll 1465 / 1350

Abgabenordnung, Finanzgerichtsordnung, Vollstreckung, Steuerberatungsrecht, Justizariat, Datenschutz:
Rüdiger Meinßen 1462

Umsatzsteuer, Steuerharmonisierung im Rahmen der EU, Verbrauchsteuern:
Eric Heinz 1476

Abteilung

Steuerpolitik, Steuerschätzung, Internationales Steuerrecht, Fördergesetze, Bilanzsteuerrecht, Umwandlungssteuerrecht (§§ 20 ff. UmwStG), Lohn-, Einkommen- und Kirchensteuer, Alterseinkünftegesetz, Kapitalertragsteuer, Prämiensteuern:
Michael Wagner 1447 / 1442

Steuerpolitik, Steuerschätzung, Internationales Steuerrecht:
Frank Schmitz 1515

Einkommensteuer, Bilanzsteuerrecht, Umwandlungssteuerrecht (§§ 20 ff. UmwStG), Nebengesetze:
Hans-Heinrich Manthey 1510

Lohnsteuer, Lohnsteueraußenprüfung, Kirchensteuer, Alterseinkünftegesetz:
Michael Wedertz 1506

Abteilung

Körperschaftsteuer, Gemeinnützigkeitsrecht, Umwandlungssteuerrecht (§§ 1-19 UmwStG), Gewerbesteuer, Verkehrsteuern, Bewertung, Erbschaftsteuer, Grundsteuer, Hamburger Gemeindesteuern:
Karin Ohse-Griem 1507

Körperschaftsteuer, Gewerbesteuer, Umwandlungssteuerrecht (§§ 1-19 UmwStG), Hebesatzgesetz, Gemeinnützigkeitsrecht:
Andreas Müller 1505

Allgemeine Rechtsangelegenheiten, Bewertung, Erbschaftsteuer, Grundsteuer, Hundesteuer, Zweitwohnungsteuer, Spielvergnügungsteuer, Verkehrsteuern:
Melf Christian Volquardsen 1494

Abteilung

Organisation und Automation der Steuerverwaltung (Finanzämter), Kassenwesen, Haushaltsangelegenheiten, Ausbildungs-, Fortbildungs- und Prüfungswesen der Steuerverwaltung (Finanzämter), Aufsicht über die Hochschule für Finanzen Hamburg, Vorprüfungsstelle:
N.N. 1436 / 1350

Organisation, Haushaltsangelegenheiten:
Michael Abeln 1469

Automation: EOSS / KONSENS, Systemtechnik, IuK-Planung sowie Kassenwesen
Otto Elvers
T: 42853-2381

Aus- und Fortbildung sowie Prüfungswesen:
Joseph Fromme
T: 42859-4013

Vorprüfungsstelle:
Dorle Müller 2465

Abteilung

Personalangelegenheiten, Verwaltungssteuerung, Projekt- und Prozessberatung, Wohnungsfürsorge, Straf- und Bußgeldsachen, Betriebsprüfung, Datenschutzrecht, Umsatzsteuerversonderprüfung, Helfernetz - Beratung und Prävention:
Klaus Schapke 2360

Personalangelegenheiten, Personalentwicklung und Einstellungen:
Kirsten Annuschat 2365

Verwaltungssteuerung, Projekt- und Prozessberatung:
Klaus Kramer 4390

Betriebsprüfung, Umsatzsteuerversonderprüfung, Straf- und Bußgeldsachen:
Arno Schäffer 4399

Helfernetz der Hamburger Steuerverwaltung - Beratung und Prävention
20459, Holzbrücke 8
Dipl.-Psych. Regina Steffen
T: 42820-1234

Hochschule für Finanzen Hamburg

20535, Hammer Steindamm 129
T: 42859-4014
Direktwahl:
T: 42859- und Apparatnr.
Fax: 42859-2908
Präsident:
Klaus Schapke

Verwaltungsangelegenheiten:
Sigrid Günther 4014

Landesfinanzschule

20535, Hammer Steindamm 129
T: 42859-4000
Direktwahl:
T: 42859- und Apparatnr.
Fax: 42859-2908

Leiter:
Joseph Fromme 4013

Verwaltung
Gabriela Friese 4006
Irena Perle 4000

Personalrat der Auszubildenden
Vorsitzende: Cornelia Rochlitzer
Sekretariat: Karin Krause 4025

FINANZÄMTER

Sprechzeiten

Finanzämter mit Informations- und Annahmestellen (Altona, Am Tierpark, Barmbek-Uhlenhorst, Bergedorf, Eimsbüttel, Hansa, Harburg, Mitte, Nord, Wandsbek)
montags und mittwochs von 08:00 bis 14:00 Uhr, dienstags von 07:00 bis 14:00 Uhr, donnerstags von 08:00 bis 18:00 Uhr, freitags von 08:00 bis 12:00 Uhr

Übrige Finanzämter (Oberalster, Großunternehmen, Steuererhebung, Verkehrssteuern und Grundbesitz)
montags, mittwochs, freitags von 08:00 bis 12:00 Uhr,

Finanzamt Hamburg-Oberalster (Lohnsteuerstellen) zusätzlich donnerstags von 15:00 bis 18:00 Uhr

Finanzamt für Prüfungsdienste und Strafsachen: nach Vereinbarung

Kundenzentrum Blankenese
montags von 8:00 bis 13:00 Uhr, dienstags von 08:00 bis 18:00 Uhr, donnerstags von 07:00 bis 15:30 Uhr, freitags von 08:00 bis 12:00 Uhr

Kundenzentrum Bramfeld
montags von 8:00 bis 16:00 Uhr, dienstags von 07:00 bis 12:00 Uhr, mittwochs von 08:00 bis 12:00 Uhr, donnerstags von 10:00 bis 18:00 Uhr, freitags von 08:00 bis 12:00 Uhr

Zuständige Finanzkasse: Steuerkasse Hamburg, siehe unter Finanzamt für Steuererhebung

Die zentrale Telefonvermittlung und Allgemeine Auskünfte zu den Leistungen der Finanzämter erhalten Sie unter der Telefonnummer:
T: 4287070

Finanzamt Hamburg-Altona

22765, Holstenplatz 18
22704, Postfach 50 04 71
Direktwahl:
T: 42811- und Apparatnr.
Fax: 42811-2871
E-Mail: FAHamburgAltona@finanzamt.hamburg.de

Besteuerung der natürlichen Personen, Personengesellschaften und Körperschaften, die in den Ortsteilen 201 bis 206, 208 bis 217 und 220 sowie in den Straßen Eiffelstraße, Juliusstraße 2 bis 40, Lippmannstraße 53 bis 73 a und 58 bis 68, Schulterblatt 69 bis 87 und Stresemannstraße 71 bis 119 ihren Wohnsitz, gewöhnlichen Aufenthalt oder ihren Betrieb bzw. ihre Geschäftsleitung haben (Hausnummern jeweils nur gerade bzw. ungerade). Bearbeitung der Erstattungsanträge für Arbeitnehmersparzulagen

Vorsteher
Lothar Kurzke 2251 / 2250

Vertreter
Gerhard Martin 2252

Geschäftsstelle
Andrea Siefert 2260

Finanzamt Hamburg-Am Tierpark

22529, Hugh-Greene-Weg 6
22520, Postfach
Direktwahl:
T: 42811- und Apparatnr.
Fax: 42811-4800
E-Mail: FAHamburgAmTierpark@finanzamt.hamburg.de

Besteuerung der natürlichen Personen, Personengesellschaften und Körperschaften, die in den Ortsteilen 218, 219 und 221 bis 227 und 307 bis 314 sowie in den Straßen Altonaer Straße 6 bis 72, Bartelsstraße 58 a bis 78 und 67, Dänenweg, Kleiner Schäferkamp 19 bis 43, Schanzenstraße 99 bis 121 und 80 bis 100, Schulterblatt 102 bis 106 und Sternschanze ihren Wohnsitz, gewöhnlichen Aufenthalt oder ihren Betrieb bzw. ihre Geschäftsleitung haben (Hausnummern jeweils nur gerade bzw. ungerade). Besteuerung des innergemeinschaftlichen Erwerbs neuer Fahrzeuge durch berufskundliche Vertretungen und deren Mitglieder. Bearbeitung des Wohnungsbauprämienverfahrens.

Vorsteher
Hajo Seidel 5701 / 5700

Vertreter
Gunther Mirow 5702

Geschäftsstelle
Martina Borchardt 5751

Finanzamt Hamburg-Barmbek-Uhlenhorst

22083, Hamburger Str. 23
22053, Postfach 76 03 60
Direktwahl:
T: 42860- und Apparatnr.
Fax: 42860-730
E-Mail: FAHamburgBarmbekUhlenhorst@finanzamt.hamburg.de

Besteuerung der natürlichen Personen, Personengesellschaften und Körperschaften, die in den Ortsteilen 410 bis 429, 501 bis 506, 509 und 510 ihren Wohnsitz, gewöhnlichen Aufenthalt oder ihren Betrieb bzw. ihre Geschäftsleitung haben. Verwaltung der Gewerbesteuer auswärtiger Unternehmen mit einer oder mehreren Betriebsstätten in Hamburg in Fällen auswärts durchgeführter Zerlegung, Verteileramt für die Hamburger Finanzämter

Vorsteher
Rolf-Rainer Kuntze 901 / 900

Vertreter
Volker Kraft 902

Geschäftsstelle
Stephan Fritsch 720

Finanzamt Hamburg-Bergedorf

21031, Ludwig-Rosenberg-Ring 41
21003, Postfach 80 03 60
Direktwahl:
T: 42891- und Apparatnr.
Fax: 42891-2243
E-Mail: FAHamburgBergedorf@finanzamt.hamburg.de

Besteuerung der natürlichen Personen, Personengesellschaften und Körperschaften, die in den Ortsteilen 601 bis 614 ihren Wohnsitz, gewöhnlichen Aufenthalt oder ihren Betrieb bzw. ihre Geschäftsleitung haben. Besteuerung der land- und forstwirtschaftlichen Betriebe (Ausnahme: Ortsteile 135 bis 137, 140 bis 142, 701 bis 718)

Vorsteherin
Meike Nagel 2408 / 2410

Vertreter
Dr. Nico Olbrisch 2409

Geschäftsstelle
Ruth Loy 2407

Finanzamt Hamburg-Eimsbüttel

22769, Stresemannstraße 23
22770, Postfach 57 01 10
Direktdurchwahl:
T: 42807- und Apparatnr.
Fax: 42807-220
E-Mail: FAHamburgEimsbuettel@finanzamt.hamburg.de

Besteuerung der natürlichen Personen, Personengesellschaften und Körperschaften, die in den Ortsteilen 301 bis 306 und 315 bis 321 ihren Wohnsitz, gewöhnlichen Aufenthalt oder ihren Betrieb bzw. ihre Geschäftsleitung haben.

Vorsteher
Ursula Rochlitz 201 / 223

Vertreter
Günther Kienapfel 202

Geschäftsstelle
Iris Horsmann 221

Finanzamt für Großunternehmen in Hamburg

20097, Amsinckstraße 40
20015, Postfach 10 22 05
Direktdurchwahl:
T: 42853- und Apparatnr.
Fax: 42853-5559
E-Mail: FAFuerGrossunternehmen@finanzamt.hamburg.de

Besteuerung von Einzelunternehmen, Personengesellschaften, Kapitalgesellschaften sowie Erwerbs- und Wirtschaftsgenossenschaften, wenn ihre Umsatzerlöse im Sinne des § 277 Absatz 1 des Handelsgesetzbuches 500 Millionen € im Wirtschaftsjahr übersteigen,
Besteuerung von Unternehmen, die unter einer einheitlichen Leitung stehen und von Unternehmen, die durch eine umsatzsteuerliche Organschaft verbunden sind, wenn die Umsatzerlöse im Sinne des § 277 Absatz 1 des Handelsgesetzbuches

a) der verbundenen inländischen Unternehmen insgesamt 500 Millionen € oder
b) eines verbundenen inländischen Unternehmens 250 Millionen € im Wirtschaftsjahr übersteigen,

Besteuerung von juristischen Personen des öffentlichen Rechts,

Besteuerung von Kapitalgesellschaften oder Personengesellschaften mit gewerblichen Einkünften, deren Anteile oder Stimmrechte unmittelbar oder mittelbar zu mehr als der Hälfte bei einer inländischen juristischen Person des öffentlichen Rechts liegen,

Besteuerung von Unterstützungskassen im Sinne des § 1 b Absatz 4 des Gesetzes über die betriebliche Altersversorgung,
Besteuerung der Kreditinstitute im Sinne des Gesetzes über das Kreditwesen,
Besteuerung von Versicherungsunternehmen im Sinne des Versicherungsaufsichtsgesetzes,
Lohnsteuerliche Erfassung, Erhebung und Prüfung von Betriebsstätten im Sinne des § 41 Absatz 2 des Einkommensteuergesetzes bei Arbeitgebern, die ertragsteuerlich nicht in Hamburg geführt werden.

Vorsteher
Hinnerk Egge 5000 / 5001

Vertreter
Karsten Dames 5302

Geschäftsstelle
Andreas Mahler 5551

Finanzamt Hamburg-Hansa

20095, Steinstraße 10
20015, Postfach 10 22 44
Direktdurchwahl:
T: 42853- und Apparatnr.
Fax: 42853-2064
E-Mail: FAHamburgHansa@finanzamt.hamburg.de

Besteuerung der natürlichen Personen, Personengesellschaften und Körperschaften, die in den Ortsteilen 104, 109 bis 134, 138, 139 und 207 ihren Wohnsitz, gewöhnlichen Aufenthalt oder ihren Betrieb bzw. ihre Geschäftsleitung haben. Für folgende Bereiche des Ortsteils 207 sind abweichend das Finanzamt Hamburg-Altona und das Finanzamt Hamburg-Am Tierpark zuständig (Hausnummern jeweils nur gerade bzw. ungerade):

Altona: Eiffelstraße, Juliusstraße 2 bis 40, Lippmannstraße 53 bis 73 a und 58 bis 68, Schulterblatt 69 bis 87, Stresemannstraße 71 bis 119

Am Tierpark: Altonaer Straße 6 bis 72, Bartelsstraße 58 a bis 78 und 67, Dänenweg, Kleiner Schäferkamp 19 bis 43, Schanzstraße 99 bis 121 und 80 bis 100, Schulterblatt 102 bis 106, Sternschanze

Besteuerung der ambulanten Gewerbetreibenden und Schausteller mit einer Betriebsstätte oder dem Wohnsitz in Hamburg und der Händler, die einen Stand auf dem Großmarkt (Obst, Gemüse, Blumen) haben.

Vorsteher
Dieter Hantzsch 3418 / 3358

Vertreterin
Erika Thieß-Linné 3593

Geschäftsstelle
Gerd Robbe 3531

Finanzamt Hamburg-Harburg

21073, Harburger Ring 40
21043, Postfach 90 03 52
Direktdurchwahl:
T: 42871- und Apparatnr.
Fax: 42871-2215
E-Mail: FAHamburgHarburg@finanzamt.hamburg.de

Besteuerung der natürlichen Personen, Personengesellschaften und Körperschaften, die in den Ortsteilen 135 bis 137, 140 bis 142 und 701 bis 718 ihren Wohnsitz, gewöhnlichen

Aufenthalt oder ihren Betrieb bzw. ihre Geschäftsleitung haben.

Vorsteher
Wolfgang Strohscheer 2025 / 2024

Vertreter
Klaus Lilje 2456

Geschäftsstelle
Monika Gartz 2462

Finanzamt Hamburg-Mitte

20095, Steinstraße 10
20015, Postfach 10 22 46
Direktdurchwahl:
T: 42853- und Apparatnr.
Fax: 42853-6671
E-Mail: FAHamburgMitte@finanzamt.hamburg.de

Besteuerung der natürlichen Personen, Personengesellschaften und Körperschaften, die in den Ortsteilen 101 bis 103 und 105 bis 108 ihren Wohnsitz, gewöhnlichen Aufenthalt oder ihren Betrieb bzw. ihre Geschäftsleitung haben. Besteuerung der Binnenschiffer, deren Schiffe beim Amtsgericht Hamburg im Binnenschiffsregister eingetragen sind; Besteuerung der Seeleute ohne festen Wohnsitz an Land, deren Reederei bei einem Hamburger Finanzamt steuerlich geführt wird; Besteuerung der Lotsen; Besteuerung von Personen ohne festen Wohnsitz, die ihren gewöhnlichen Aufenthalt in der freien und Hansestadt Hamburg haben; Gesonderte Feststellung der Einkünfte und des Werts von Wirtschaftsgütern, Schulden und sonst. Abzügen der ausländischen Personengesellschaften u. -gemeinschaften, an denen mehrere unbeschränkt steuerpflichtige Personen bzw. Personengesellschaften beteiligt sind; Besteuerung beschränkt steuerpflichtiger natürlicher Personen und Körperschaften

Vorsteher
Marlen Grote 6001 / 6000

Vertreter
Gerhard Zimmermann 6002

Geschäftsstelle
Anne Tönnemann 6020

Finanzamt Hamburg-Nord

22453, Borsteler Chaussee 45
22207, Postfach 60 07 07
Direktdurchwahl:
T: 42806- und Apparatnr.
Fax: 42806-220
E-Mail: FAHamburgNord@finanzamt.hamburg.de

Besteuerung der natürlichen Personen, Personengesellschaften und Körperschaften, die in den Ortsteilen 401 bis 409 und 430 bis 432 ihren Wohnsitz, gewöhnlichen Aufenthalt oder ihren Betrieb bzw. Geschäftsstelle haben. Besteuerung beschränkt steuerpflichtiger natürlicher Personen; Besteuerung von Körperschaften, Personeneinigungen und Vermögensmassen im Sinne des § 1 Abs. 1 Nr. 4 und 5 KStG (z.B. Vereine, Stiftungen); Besteuerung von Körperschaften i.S. des § 5 Absatz 1 Nr. 9 KStG (z.B. allgem. gemeinnützige GmbHs); Besteuerung ausländischer Arbeitnehmer, die in der Freien und Hansestadt Hamburg für ausländische Arbeitgeber tätig sind und bei denen der Bundesrepublik Deutschland auf Grund eines Abkommens zur Vermeidung der Doppelbesteuerung insoweit das Besteuerungsrecht zusteht; Verwaltung des Steuerabzugs nach § 50 a Absatz 4 des EStG

Vorsteher
Thomas Schlamp 201 / 202

Vertreter
Claudia Neubauer 203

Geschäftsstelle
Anja Neisewald 219

Finanzamt Hamburg-Oberalster

20099, Hachmannplatz 2 (Bieberhaus)
20015, Postfach 10 22 48
Direktdurchwahl:
T: 42854- und Apparatnr.
Fax: 42854-4960
E-Mail: FAHamburgOberalster@finanzamt.hamburg.de

Besteuerung der natürlichen Personen, Personengesellschaften und Körperschaften, die in den Ortsteilen 514 bis 525 ihren Wohnsitz, gewöhnlichen Aufenthalt oder ihren Betrieb bzw. ihre Geschäftsleitung haben.

Vorsteher
Hans-Hermann Detjen 2001 / 2002

Vertreterin
Birgit Kröning 2008

Geschäftsstelle
Friedhelm Kurdinat 2003

Finanzamt für Prüfungsdienste und Strafsachen in Hamburg

22529 Hugh-Greene-Weg 6
22520, Postfach

Telefon:

Allgemeine Auskunft: 42811-5055
Steuerauskunft Rotlicht: 42899-1122
Allgem. Telefonzentr.: 4287070

Direktdurchwahl:

T: 42811- und Apparatnr.
Fax 42811-5050
E-Mail: PoststelleFAPrueStra
@finanzamt.hamburg.de

Strafverfahren wegen Steuerstraftaten und Verfolgung und Ahndung von Steuerordnungswidrigkeiten für den Bereich der Hamburger Finanzämter

Vorsteher
Helmut Heinemann 5001 / 5003

Vertreter
Lothar Böttcher-Streckmann 5097

Geschäftsstelle
Regina Gerner 5002

Finanzamt für Steuererhebung in Hamburg

20095, Steinstraße 10
20041, Postfach 10 60 26

Direktdurchwahl:

T: 42853- und Apparatnr.
Fax: 42853-2159
E-Mail: FAFuerSteuererhebung
@finanzamt.hamburg.de

Erladigung der Kassengeschäfte für alle Hamburger Finanzämter.

Vorsteherin
Christiane Krebs 3630 / 3477

Vertreter
Klaus-Dieter Stade 3384

Geschäftsstelle
Jörg Hollenrieder 3341

Konto: Steuerkasse Hamburg
für Inlandszahlungen:
Deutsche Bundesbank
Hauptverwaltung Hamburg
BLZ: 200 000 00, Kto.-Nr.: 200 015 30

für Auslandszahlungen:
IBAN: DE03 2000 0000 0020 0015 30
BIC: MARKDEF1200

Finanzamt für Verkehrsteuern und Grundbesitz in Hamburg

20355, Gorch-Fock-Wall 11
20306, Postfach 30 17 21

Direktdurchwahl:

T: 42843- und Apparatnr.
Fax: 42843-6199
E-Mail: FAFuerVerkehrsteuern
@finanzamt.hamburg.de

Verwaltung der Kraftfahrzeugsteuer, Versicherungsteuer, Feuerschutzsteuer, Grunderwerbsteuer, Gesellschaftsteuer, Börsenumsatzsteuer, Wechselsteuer, Rennwett- und Lotteriesteuer, Spielgerätesteuer, Spielbankabgabe, Troncabgabe, Hundesteuer, Zweitwohnungssteuer, Erbschaft- und Schenkungssteuer, Umlage der Land- u. Forstwirtschaftsbetriebe, Abwicklung der Hypothekengewinnabgabe, Grundsteuer; die Einheitsbewertung des Grundbesitzes und Feststellung von Grundbesitzwerten; Ermittlung von Verkehrswerten des Grundbesitzes und der Restnutzungsdauer von Gebäuden

für die Finanzverwaltung, Spielbankaufsicht, Erladigung der Beitreibungsgeschäfte des Amtes.

Vorsteher
Detlef Mieling 6201 / 6103

Vertreterin
Ursula Bauer 6202

Geschäftsstelle
Ute Hochbrügge 6109

Finanzamt Hamburg-Wandsbek

22041, Schloßstraße 107
22006, Postfach 70 06 60

Direktdurchwahl:

T: 42881- und Apparatnr.
Fax: 42881-2888
E-Mail: FAHamburgWandsbek
@finanzamt.hamburg.de

Besteuerung der natürlichen Personen, Personengesellschaften und Körperschaften, die in den Ortsteilen 507, 508, 511 bis 513 und 526 ihren Wohnsitz, gewöhnlichen Aufenthalt oder ihren Betrieb bzw. ihre Geschäftsführung haben.

Vorsteher
Berndt-Günter Puff 2960 / 2959

Vertreter
Karsten Wittig 2934

Geschäftsstelle
Dirk Dörwald 2926

Bezirksverwaltung

20354, Gänsemarkt 36

Auskünfte / Vermittlung zu allen Dienststellen
T: 42828-0

Direktdurchwahl:

T: 42823- und Apparatnr.
Fax: 2458

Leitung
Harald Fritze 2427

Verwaltung
Britt-Marie Fenske 1529

Geschäftsstelle
Susanne Holz 1534

Abteilung Bezirksangelegenheiten

Dienstaufsicht über die Bezirksämter, Wahrung gesamthamburgischer Leitlinien durch Koordinierung und Steuerung der bezirklichen Aufgabenwahrnehmung, Vertretung der Bezirksämter auf Senatsebene
Fax: 2438

Dr. Stephan Stüber 1550

Justitiariat
Dr. Inken Pajunk 2410

Ressourcensteuerung
Irene Mäser 1689

Fachamtsangelegenheiten
Helmut Möller 1358

Grundsatzangelegenheiten der Bezirksaufsicht
Franziska Lantz 2704

Abteilung Bezirksverwaltungsreform

Steuerung der Bezirksverwaltungsreform
Fax: 2438

Rainer Braun 1535

Ulf von Krenski 1537

Abteilung Anliegerbeiträge

Erhebung von Erschließungs- und Ausbaubeiträgen, Siedbau- und Siedanschlussbeiträgen sowie Ausgleichsbeiträgen (in Sanierungsgebieten), Innovationsabgaben (z.B. Business Improvement Districts - BID, Housing Improvement Districts - HID), Erteilung von Anliegerbescheinigungen
20459, Rödingsmarkt 2
Fax: 4345

Gerd Waleschkowski 4331

Geschäftsstelle 4381

Wandsbek
Eik-Peter Heins 4346

Harburg, Altona, Hamburg-Mitte
Brigitte Huper 4368

Eimsbüttel, Hamburg-Nord, Bergedorf
Heike Löbnitz 4361

Projekt KommA
Britta Knöller 4377

Betriebliches Vorschlagwesen



„Meine Idee für das BVW!“

Das Betriebliche Vorschlagwesen (BVW) trägt dazu bei, dass die hamburgische Verwaltung durch die Verbesserungsvorschläge ihrer Beschäftigten bürgernäher, leistungsfähiger, kostengünstiger und mitarbeiterorientierter gestaltet werden kann.

Möchten Sie mehr wissen?

Auf der Intranetseite der Finanzbehörde können Sie sich umfassend informieren:

www.fhhintranet.stadt.hamburg.de/FHHintranet/Orga/VwMod/bvw/start.html

Finanzbehörde

– Geschäftsstelle für das Betriebliche Vorschlagwesen –
Gänsemarkt 36, 20354 Hamburg
Ansprechpartner:

Manuela Hannemann, Tel.: 42823-2273

E-Mail: Manuela.Hannemann@fb.hamburg.de



BEZIRKSÄMTER

Das Gebiet der Freien und Hansestadt Hamburg ist in sieben Bezirke eingeteilt, die aus der Karte ersichtlich sind. Im Frühjahr 2008 haben sich die dargestellten Grenzen verändert: Der Stadtteil Wilhelmsburg ist zum Bezirk Hamburg-Mitte gewechselt, in dem zugleich der Stadtteil HafenCity neu geschaffen wurde. Aus Teilen der Stadtteile St. Pauli (Hamburg-Mitte), Eimsbüttel und Rotherbaum (Eimsbüttel) sowie Altona Altstadt und Altona Nord (Altona) wurde der neue Stadtteil Sternschanze gebildet, der nunmehr zum Bezirk Altona gehört.

In jedem Bezirk gibt es ein Bezirksamt, in dem bürgernahe Leistungen der hamburgischen Verwaltung angeboten werden. Seit dem 1. Februar 2007 sind die Bezirksämter einheitlich neu organisiert. Die bis dahin vorhandenen Ortsämter und Ortsdienststellen wurden aufgelöst. Neben den bereits vorhandenen 20 Kundenzentren werden Soziale Dienstleistungszentren und Zentren für Wirtschaftsförderung, Bauen und Umwelt eingerichtet.

Kundenzentren bündeln bürgerorientierte Leistungen aus dem Bereich des Einwohnerwesens (u.a. Personalausweise, Reisepässe, An- und Abmeldungen zum Melderegister).

In Sozialen Dienstleistungszentren werden staatliche Transfer- und Unterstützungsleistungen (u.a. Sozialhilfe, Eingliederungshilfe, Leistungen nach dem Asylbewerberleistungsgesetz) bearbeitet.

In Zentren für Wirtschaftsförderung, Bauen und Umwelt werden die staatlichen Leistungen aus den genannten Bereichen (u.a. Prüfung von Bauvorhaben aller Art, Genehmigungen, Beratungen) angeboten.

Bis zur vollständigen Einrichtung aller Dienstleistungszentren sind dafür noch je nach Bezirksamt die bisherigen Dienststellen zuständig.

Der „Behördenfinder Hamburg“ im Internet bietet unter der Adresse service.hamburg.de die Möglichkeit, aktuelle Informationen über die Dienstleistungen der Verwaltung (Bezirksämter, Behörden) sowie über die Öffnungszeiten und mitzubringenden Unterlagen zu erhalten.

Bezirksversammlung

Bei jedem Bezirksamt gibt es eine Bezirksversammlung, durch die die Bevölkerung an den Angelegenheiten, die für den Bezirk von Bedeutung sind, mitwirkt. Die Bezirksversammlung wird von den wahlberechtigten Einwohnerinnen und Einwohnern eines Bezirks gewählt. Es können nur Kandidatinnen und Kandidaten gewählt werden, die in dem jeweiligen Bezirk wohnen. Die Zahl der Mitglieder der Bezirksversammlungen ist nach der Einwohnerzahl der Bezirke gestaffelt: Teilweise auch aufgrund von Überhang- und Ausgleichsmandaten haben die Bezirksversammlung Bergedorf zurzeit 47 Mitglieder, die Bezirksversammlungen Altona, Eimsbüttel, Hamburg-Nord und Harburg jeweils 51 Mitglieder, die Bezirksversammlung Hamburg-Mitte 53 Mitglieder und die Bezirksversammlung Wandsbek 57 Mitglieder. Die Bezirksversammlung kontrolliert die Führung der Geschäfte des Bezirksamtes. Sie kann in allen Angelegenheiten, für die das Bezirksamt zuständig ist, das Bezirksamt bindende Beschlüsse fassen. Gegenüber den Fachbehörden kann sie Empfehlungen aussprechen. Zur Wahrnehmung ihrer Aufgaben können die Mitglieder der Bezirksversammlung Anfragen an die Bezirksamtsleitung sowie an die Fachbehörden richten. Zur Vorbereitung ihrer Beschlüsse kann die Bezirksversammlung Fach-, Regional- und Sonderausschüsse

einsetzen. Für Angelegenheiten, die nur einen Teil des Bezirks betreffen, können die Bezirksversammlungen seit Beginn dieser Wahlperiode statt der bisherigen Orts- und Kerngebietsausschüsse je angefangene 90.000 Einwohnerinnen und Einwohner des Bezirks einen Regionalausschuss einsetzen. Die politischen Mehrheitsverhältnisse, die Namen der Mitglieder der Bezirksversammlungen und der Regionalausschüsse, die Anschriften und Telefonnummern der Fraktionsbüros sowie die Telefonnummern der Geschäftsstellen der Bezirksversammlungen finden Sie in diesem Buch bei den Bezirksämtern jeweils am Anfang der Darstellung.

Aufgaben der Bezirksämter

Die Aufgaben der Bezirksämter werden in Dezernaten, Fachämtern und Dienstleistungszentren wahrgenommen, die an dieser Stelle für alle Bezirksämter beschrieben werden:

Dezernat Bürgerservice

Fachamt Einwohnerwesen („Einwohneramt“)

Das Fachamt Einwohnerwesen ist verantwortlich für die fachliche Steuerung der melde-, pass- und ausländerrechtlichen Aufgaben sowie für die einheitliche Aufga-

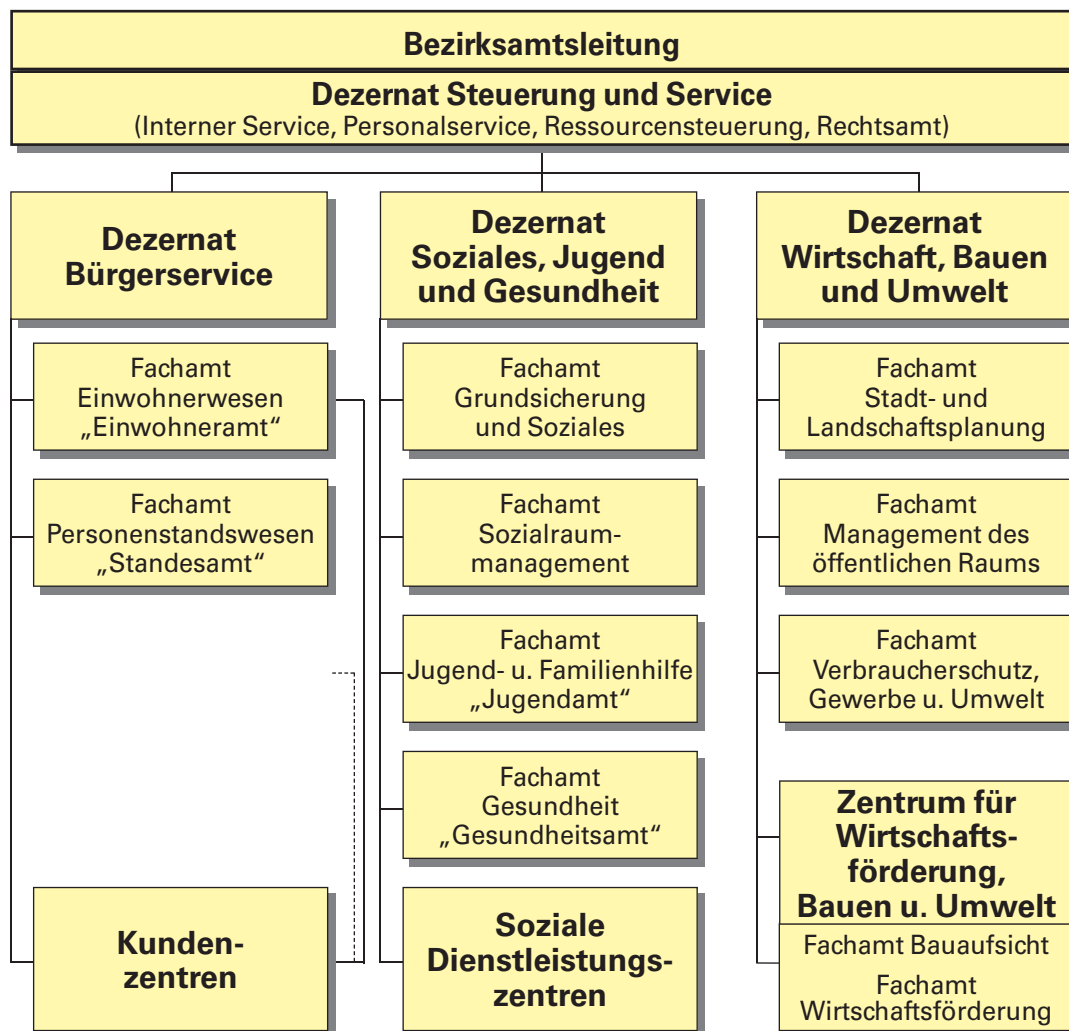

benwahrnehmung und die Koordination des Dienstbetriebs in den Kundenzentren. Die Betreuung von Ausländern mit gesichertem Aufenthaltsstatus erfolgt ebenfalls im Einwohneramt.

Kundenzentren

In Hamburg gibt es bereits ein flächendeckendes Netz von Kundenzentren. Wenn Sie sich an-, um- oder abmelden wollen, sind die Kundenzentren – ohne Beschränkung auf die örtliche Zuständigkeit – die richtige Anlaufstelle. Hier wird der Meldedatenbestand aller Einwohnerinnen und Einwohner geführt und ständig aktualisiert, damit z.B. die Wehrpflichtigen erfasst, Lohnsteuerkarten gedruckt und Bescheinigungen ausgestellt werden können. Hier erhalten Sie auch Personalausweise, Europapässe und Kinderausweise, können Beglaubigungen vornehmen lassen oder ein Führungszeugnis beantragen. Weiterhin können Sie hier schriftlich Auskünfte aus dem Melderegister erfragen. Fundsachen werden von den Fundannahmestellen an das Zentrale Fundbüro beim Bezirksamt Hamburg-Altona weitergeleitet. Als Jugendliche können Sie Untersuchungsberechtigungsscheine beziehen, mit dem sich junge Menschen vor dem Eintritt ins Berufsleben kostenlos arbeitsmedizinisch untersuchen lassen können.

Als Service erhalten sie diese zusätzlichen Leistungen:

- Führerscheintausch
- Adressänderung in Kfz-Scheinen bei innerstädtischem Umzug
- Entgegennahme von Anträgen für die Verlängerung der Gültigkeit von Schwerbehindertenausweisen und Fischereischein
- Bei An- und Ummeldung: Entgegennahme von Anträgen für das Hunderegister
- Ausgabe von Familienpässen

Fachamt Personenstandswesen (Standesamt)

Das Fachamt Personenstandswesen ist verantwortlich für die fachliche Steuerung der Aufgaben aus dem Bereich des Personenstandswesens. Im Standesamt werden Geburten, Eheschließungen und Sterbefälle beurkundet, Ehen geschlossen, Lebenspartnerschaften begründet, die Familienbücher, das Personenstandsregister und die Testamentskartei geführt. Kirchnaustretserklärungen nimmt das Standesamt ebenfalls entgegen. Außerdem erhalten Sie Abschriften von Personenstandsurkunden.

Zentrale Aufgaben

In Einzelfällen werden Dienstleistungen des Dezernats Bürgerservice zentral für ganz Hamburg in nur einem Bezirksamt angeboten. Dazu gehören die Fundsachenverwaltung (Altona) und das als erste Anlaufstelle für Neubürger eingerichtete Hamburg Welcome Center (Hamburg-Mitte), das Generalregister der Standesämter (Hamburg-Nord) und der Aufgabenbereich der zentralen Meldebehörde (Harburg).

Dezernat Soziales, Jugend und Gesundheit

Fachamt Grundsicherung und Soziales

Das Fachamt Grundsicherung und Soziales gewährt Hilfe für nicht erwerbsfähige Personen, die ihren Lebensunterhalt wegen niedrigen Einkommens nicht allein bestreiten können oder über kein Einkommen verfügen, sowie Grundleistung für Personen über 65 Jahre. Diese Hilfen werden gewährt nach den Bestimmungen des Sozialgesetzbuches XII. Dabei geht es auch darum, Hilfe zur Selbsthilfe zu leisten. Es werden außerdem Hilfen zur Gesundheit, Eingliederungshilfen für behinderte Menschen, Hilfe zur Pflege, Hilfe zur Überwindung besonderer sozialer Schwierigkeiten, Hilfe in anderen Lebenslagen sowie Leistungen nach dem Asylbewerberleistungsgesetz gewährt.

Für einige Personengruppen bestehen Spezialabteilungen, die in der Übersicht der einzelnen Bezirksämter näher aufgeführt sind.

Hierzu einige Beispiele: Bürgerinnen und Bürger, die Mieteschulden haben oder von Wohnungskündigung, Räumungsklagen oder bevorstehenden Räumungen betroffen sind, werden von der Fachstelle für Wohnungsnotfälle beraten und ggf. unterstützt. Ältere Menschen werden in der Abteilung „Seniorenberatung“ betreut und erhalten dort seniorengerechte Hilfen. In einigen Sozialdienststellen gibt es Spezialabteilungen für Menschen mit Behinderungen.

Zum Aufgabenspektrum dieses Fachamtes gehört auch der Bereich „Wohnen“. Hier können Sie Wohngeld beantragen. Zu den weiteren Aufgaben gehört die Vermittlung von Sozialwohnungen an anerkannte Wohnungsnotfälle und die Erteilung von Berechtigungsbescheinigungen für Wohnungssuchende. Zentral für Hamburg erhalten anspruchsberechtigte Schülerinnen und Schüler BAföG im Bezirksamt Hamburg-Mitte und Wehrdienstleistende sowie ihre Angehörigen Unterhaltssicherungsleistungen im Bezirksamt Bergedorf.

Fachamt Sozialraummanagement

„Management eines sozialen Raumes“ ist die fachübergreifende Planung und Steuerung der sozialen Infrastruktur und die Verknüpfung der fachbezogenen Vorgaben aus den Bereichen Gesundheit, Jugendhilfe, Altenhilfe, Soziales und Sport sowie teilweise der aktiven Stadtteilentwicklung und Sanierung (in einigen Bezirksämtern wird diese Aufgabe im Fachamt Stadt- und Landschaftsplanung wahrgenommen). Außerdem gehören die Aufgaben im Zusammenhang mit der Integration von Zuwanderern und der Förderung des bürgerschaftlichen Engagements (ehrenamtliche Tätigkeiten) in diesen Bereich, der auch für alle bezirklichen Zuwendungen an öffentliche oder private Träger zuständig ist.

Fachamt Jugend- und Familienhilfe (Jugendamt)

Das Jugendamt bietet Kindern, Jugendlichen

und ihren Eltern sowie jungen Volljährigen vielfältige Dienstleistungen und Erziehungssituationen an. Hierzu gehören Beratungsangebote in Krisen- und Konfliktsituationen, in Fragen der Partnerschaft, Trennung und Scheidung. Ein breites und sehr differenziertes Spektrum an individuellen Hilfen zur Erziehung und der Eingliederungshilfe für seelisch behinderte Kinder und Jugendliche kann ebenfalls durch das Jugendamt vermittelt werden.

Das Jugendamt überprüft Hinweise auf mögliche Kindeswohlgefährdungen (z.B. durch Vernachlässigung, Misshandlung und Missbrauch) und leitet geeignete Maßnahmen zur Abwendung von Gefährdungen ein. Das Jugendamt berät und unterstützt bei Vaterschaftsfeststellungen und der Geltendmachung von Unterhaltsansprüchen und führt Beistandschaften.

Die Leistungen des Jugendamtes umfassen weiterhin Angebote der Kinder- und Jugendarbeit/Jugendsozialarbeit sowie der Förderung der Erziehung in der Familie. Es berät in allen Fragen der Kindertagesbetreuung, unterstützt bei der Suche nach einem geeigneten Platz und berechnet die Kostenbeteiligung. Das Jugendamt bewilligt Elterngeld. Für Kinder, deren Unterhaltsanspruch nicht sichergestellt ist, bewilligt das Jugendamt Leistungen nach dem Unterhaltsvorschussgesetz.

Die Adoptionsvermittlungsstelle, die für die öffentliche Adoptionsvermittlung in der Freien und Hansestadt Hamburg zuständig ist, sowie der Jugendpsychiatrische und -psychologische Dienst (JPPD) sind zentral beim Jugendamt des Bezirksamtes Hamburg-Nord angebunden.

Fachamt Gesundheit (Gesundheitsamt)

Der öffentliche Gesundheitsdienst erstellt amtsärztliche Gutachten, bekämpft Seuchen, betreut Säuglinge, Klein- und Schulkinder und steht Körperbehinderten sowie Krebs-, Tuberkulose- und Geschlechtskranken mit Rat und Hilfe zur Seite. Für Jugendliche und Erwachsene mit psychischen Problemen ist das Gesundheitsamt ein wichtiger Ansprechpartner. Im Gesundheitsamt des Bezirksamtes Hamburg-Nord werden zentral die Aufgaben des Beratungszentrums Sehen Hören Bewegen und Sprechen wahrgenommen.

Fachamt Straffälligen- und Gerichtshilfe

Das Bezirksamt Eimsbüttel ist für die Straffälligen- und Gerichtshilfe in ganz Hamburg zuständig. Dieser Bereich umfasst die Jugendgerichtshilfe und -bewährungshilfe, die Erwachsenengerichtshilfe und -bewährungshilfe sowie die Vermittlung in gemeinnützige Arbeit und die Haftentlassenenhilfe.

Fachamt Hilfen nach dem Betreuungsgesetz

Im Bezirksamt Altona wird zentral für Hamburg die Aufgabe „Gewährung von Hilfen

nach dem Betreuungsgesetz“ wahrgenommen. Dazu gehören Sachverhaltsaufklärungen und Stellungnahmen für die Vormundschaftsgerichte im Zusammenhang mit der Einrichtung von Betreuungen, die Gewinnung von Betreuern sowie die Erstellung von Vorschlägen für das Vormundschaftsgericht zur Bestellung von Betreuern und die Vermittlung alternativer Hilfen zur Betreuung.

Soziale Dienstleistungszentren

In den Sozialen Dienstleistungszentren werden alle bürgerbezogenen Dienste der Bezirksämter aus den Bereichen Grundsicherung und Soziales, Jugend- und Familienhilfe sowie Gesundheit zusammengeführt. Es ist vorgesehen, die Sozialen Dienstleistungszentren an rund 20 Standorten einzurichten. Zurzeit gibt es Soziale Dienstleistungszentren in Wandsbek, Altona und in Eimsbüttel. Innerhalb der Sozialen Dienstleistungszentren unterstützen Fallmanager die Hilfesuchenden bei der Beratung, Koordination und Gewährung von Hilfen in schwierigen Fällen.

Dezernat Wirtschaft, Bauen und Umwelt

Fachamt Stadt- und Landschaftsplanung

Das Fachamt Stadt- und Landschaftsplanung steuert die städtebauliche Entwicklung und Ordnung in den Bezirken. Dies geschieht unter anderem durch übergeordnete Planungen, Bebauungspläne, Begleitung von Einzelvorhaben, Stadtbildpflege und teilweise auch der aktiven Stadtteilentwicklung und der städtebaulichen Sanierung (diese Aufgabe wird auch im Fachamt Sozialraummanagement wahrgenommen). Anlass für Planungen sind zum Beispiel Bedarfe an Wohn- und Gewerbegebieten oder die Sicherung von städtebaulichen Strukturen. Bei der Planung werden die Belange des Städtebaus, der Landschaftsplanung, des Naturschutzes, der Grundeigentümer, die sozialen und kulturellen Bedürfnisse der Bewohnerinnen und Bewohner, die Interessen der Wirtschaft und des Verkehrs berücksichtigt. In Zusammenarbeit mit den politischen Gremien werden die vielfältigen und oft gegenläufigen Wünsche der Betroffenen ermittelt und abgewogen.

Fachamt Management des öffentlichen Raumes

Zum Aufgabenspektrum dieses Amtes gehören Planung, Bau und Unterhaltung öffentlicher Verkehrswege, Grün- und Erholungsanlagen, Spielplätze und Gewässer. Dies umfasst die Wegeaufsicht sowie die Benennung und Widmung von Straßen und Plätzen. Soweit vorhanden, liegt in dieser Dienststelle auch die Deichunterhaltung, die Friedhofsverwaltung sowie die Unterhaltung bezirklicher Forsten und Naturschutzgebiete.

Bezirklicher Ordnungsdienst (BOD)

Der Bezirkliche Ordnungsdienst verbessert die öffentliche Ordnung in den Bezirken und erhöht das subjektive Sicherheitsgefühl der

Bürgerinnen und Bürger. Daneben ist es Aufgabe des BOD, dazu beizutragen, die Sauberkeit in der Stadt zu verbessern, den ruhenden Verkehr zu überwachen und, z.B. bei größeren Veranstaltungen oder Versammlungen, gemeinsam mit der Polizei alle städtischen Einsatzkräfte zu koordinieren.

Der BOD ist damit der erste Ansprechpartner für die Bürgerinnen und Bürger, wenn ordnende Maßnahmen im öffentlichen Raum, d.h. auf Wegen, Straßen, Plätzen, Grünanlagen, Forsten, Kinderspielplätzen, Friedhöfen oder Wasserflächen erforderlich sind.

Fachamt Verbraucherschutz, Gewerbe und Umwelt

Im Fachamt Verbraucherschutz, Gewerbe und Umwelt erhalten Sie Erlaubnisse für Gaststätten und andere erlaubnispflichtige Gewerbe. Hier werden Anträge auf Sondernutzung des ambulanten Gewerbes bearbeitet und Märkte festgesetzt. Das Fachamt veranstaltet die bezirklichen Wochenmärkte und Volksfeste. Es überwacht die Hygiene von Fleisch, Geflügelfleisch, Fisch und anderen Lebensmitteln sowie Bedarfsgegenständen, führt Lebensmittelkontrollen durch und berät in lebensmittelrechtlichen Fragestellungen. Ferner bekämpft es Tierseuchen und kontrolliert und berät in Fragen der Tierhaltung (auch erlaubnispflichtiger Betriebe) und des Tierschutzes einschließlich der Tiertransporte. Wer z.B. seinen Hund auf eine Auslandsreise mitnehmen will, benötigt dazu in bestimmten Fällen ein amtstierärztliches Gesundheitszeugnis, das hier ausgestellt wird. Darüber hinaus werden Bescheinigungen für den nationalen, innergemeinschaftlichen sowie den grenzüberschreitenden Handelsverkehr erstellt. Schließlich ist das Fachamt für Umweltfragen mit regionalem Bezug zuständig. Hierzu gehören die Überwachung von Trinkwasserversorgungsanlagen, technischen Bädern und Badegewässern, Immissionschutz, Flächensanierung und Bodenschutz. Ergänzend wird eine kostenfreie Umweltberatung für private Haushalte angeboten. Darüber hinaus ist das Amt zuständig für den Schutz des Wohnraumes vor Zweckentfremdung oder Mängeln, die einer Wohnnutzung entgegenstehen.

Zentrum für Wirtschaftsförderung, Bauen und Umwelt (Fachamt Wirtschaftsförderung, Fachamt Bauprüfung)

In diesen Zentren werden die Aufgaben der bisherigen Bauprüfungsabteilungen und der Wirtschaftsförderung sowie die kundenorientierten Dienstleistungen des Dezernats (einzelne gewerberechtliche Aufgaben wie Gewerbean-, um- und -abmeldungen, die Erlaubnisse für Aufgrabungen und Gehwegüberfahrten sowie die Erteilung von Sondernutzungserlaubnissen) gebündelt. Die Angebote der Zentren für Wirtschaftsförderung, Bauen und Umwelt richten sich insbesondere an Investoren, Gewerbetreibende aller Art sowie private Bauherren, denen hier möglichst alle erforderlichen Leistungen angeboten werden sollen. Je eines dieser Zentren wird in den Bezirken seit 2007 nach und nach eingerichtet. Bisher

stehen solche Zentren in Bergedorf und in Altona zur Verfügung. In der Übergangszeit bleiben die bisherigen Zuständigkeiten der Fachämter Bauprüfung und der Fachämter Wirtschaftsförderung innerhalb des neuen Dezernates bestehen.

Das Zentrum für Wirtschaftsförderung, Bauen und Umwelt bzw. das Fachamt Bauprüfung erteilt Baugenehmigungen, überwacht die Baustellen und kontrolliert, ob dort entsprechend der Genehmigung gebaut wird. Es ist außerdem zuständig für die Bearbeitung von Werbe- und Nutzungsanträgen nach der Hamburgischen Bauordnung, für die Erteilung von Hausnummern und so genannten Abgeschlossenheitsbescheinigungen nach dem Wohnungseigentumsgesetz.

Das Fachamt Wirtschaftsförderung der Bezirksämter ist Ansprechpartner für die Wirtschaft und bietet vielfältige Serviceleistungen für ansässige oder an Standorten in den Bezirken interessierte Unternehmen. Es berät und unterstützt bei Existenzgründungen, An- und Umsiedlungen von Betrieben, Betriebserweiterungen und der Bereitstellung von Betriebsgrundstücken. Es arbeitet mit Branchennetzwerken vor Ort zusammen und bietet sich als „Lotse“ an, indem es Kontakte zu Fachbehörden, Kammern und Verbänden herstellt.

Dezernat Steuerung und Service

Fachämter Interner Service, Personalservice und Ressourcensteuerung

Diese Ämter sind im Wesentlichen für diejenigen Aufgaben zuständig, die zur Aufrechterhaltung des inneren Dienstbetriebes im Bezirksamt notwendig sind. Dazu gehören Organisations-, Personal- und Haushaltsangelegenheiten sowie das Verwalten und Unterhalten von Dienstgrundstücken und Dienstgebäuden. Die Arbeit des Fachamtes Innerer Service ist aber auch „nach draußen“ gerichtet. Das Amt ist Zahlstelle und übernimmt auch gewisse Fachaufgaben wie z.B. Katastrophenschutzangelegenheiten. Außerdem ist es zuständig für die Durchführung von Wahlen, Volks- und Bürgerentscheiden sowie statistischen Erhebungen.

Rechtsamt

Das Rechtsamt berät alle anderen Fachämter des Bezirksamtes und vertritt dieses zugleich bei Rechtsstreitigkeiten vor den Gerichten. Sind Sie mit einer Entscheidung eines Fachamtes nicht einverstanden und legen hiergegen Widerspruch ein, entscheidet über die Recht- und Zweckmäßigkeit der Entscheidung in der Regel ein Widerspruchsausschuss beim Rechtsamt.

Sprechzeiten, Anschriften und Telefonnummern finden Sie jeweils bei den einzelnen Bezirksämtern.

Ergänzende Informationen zur Arbeit der Bezirksämter finden Sie unter www.bezirke.hamburg.de.

Wegweiser

3. Stockwerk

Dezernat Bürgerservice

- Fachamt Einwohnerwesen
- Fachamt Personalstandeswesen
- Fachamt Verbraucherschutz

2. Stockwerk

Dezernat Soziales, Jugend & Gesundheit

- Fachamt Jugend- und Familienhilfe
- Fachamt Grundsicherung und Soziales
- Fachamt Gesundheit
- Fachamt Soziale Stadtentwicklung

1. Stockwerk

Dezernat Wirtschaft, Bauen und Umwelt

- FA Management des öffentlichen Raums
- FA Stadt- und Landschaftsentwicklung
- FA Verbraucherschutz, Gewerbe, Umwelt
- Bauamt
- FA Wirtschaftsförderung, Bauen, Umwelt

Erdgeschoss

Dezernat Bürgerservice

- Amt für Zentrale Meldeangelegenheiten

Hier wird Ihnen sofort geholfen
www.hamburg.de/behordenfinder

Selbst wenn Sie nicht wissen, wo Sie hin müssen, kommen Sie jetzt weiter. Mit dem Behördenfinder Hamburg kommen Sie ganz einfach und schnell an amtliche Informationen, Formulare und Broschüren.

Einfach online unter www.hamburg.de.
 So laufen Sie nicht mehr umsonst.

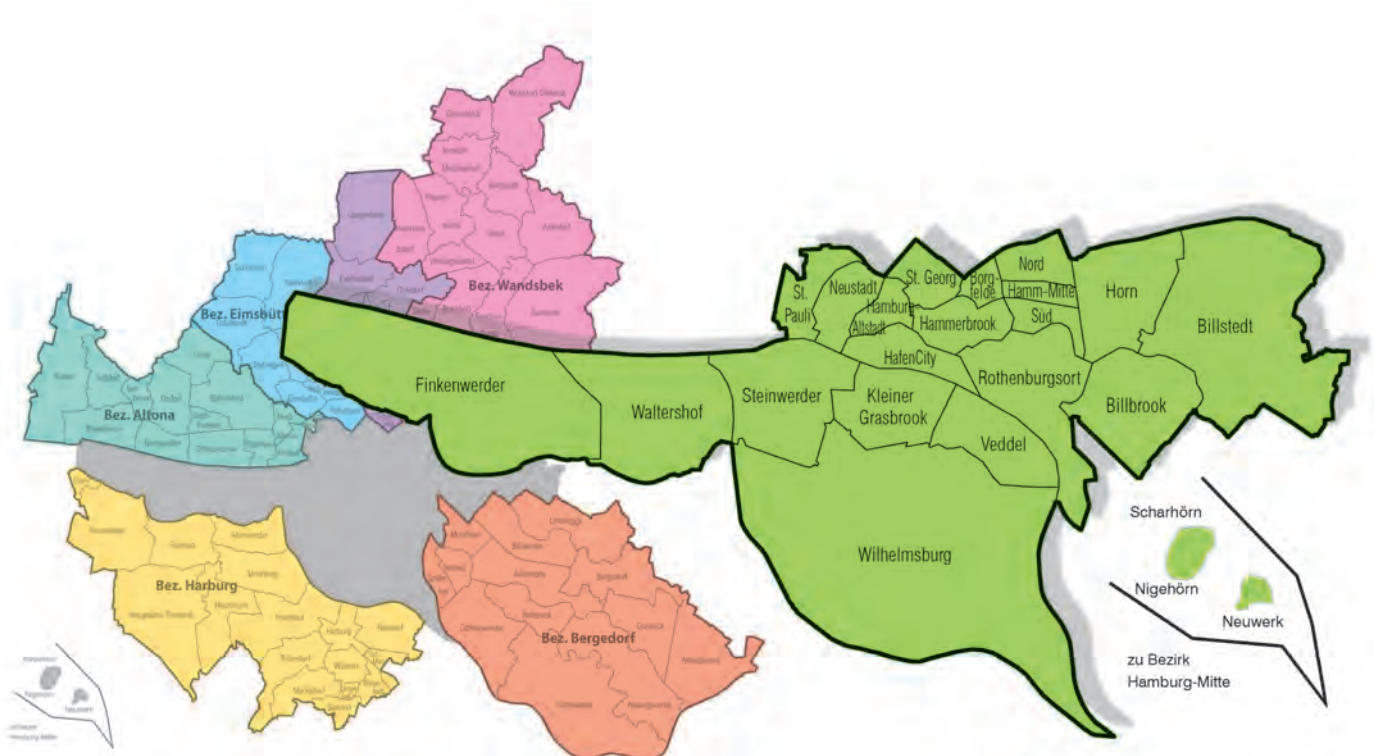

BEZIRKSAMT HAMBURG-MITTE

20095, Klosterwall 8
(City-Hof) Block D
20095, Postfach 10 22 20

Telefonischer HamburgService: T: 42828-0

Montag - Freitag: 07:00 – 19:00 Uhr

Alle Einrichtungen des Bezirksamts erreichen Sie über den Telefonischen HamburgService. Dort erfahren Sie z.B. die Sprechzeiten, Gebührenhöhe, benötigte Unterlagen und Ähnliches.

Direktwahl: T: 42854- und Apparatnr. Fax: 42854-4540

E-Mail: vorname.nachname@Hamburg-Mitte.Hamburg.de

HVV: U1, 112, 120, 124 Steinstraße

Bezirksamtsleiter

Markus Schreiber 3301 / 3302

Bezirksversammlung

Vorsitzender:
Dirk Sielmann (SPD)

Stellvertr. Vorsitzende:
Constance Manzke (CDU)
Jutta Kodrzyński (GAL)

Geschäftsstelle der Bezirksversammlung
Nicole Hauschild 4510
Fax: 2895

SPD-Bezirksabgeordnete:

Susanne Buhl, Falko Droßmann, Henriette von Enckevort, Anita Geißler, Kerstin Gröhn, Jan-Hinrich Fock, Bernd Holst, Bayram Inan, Susanne Kilgast, Klaus Lübke, Ralf Neubauer, Julia Dela M. Odebrecht, Aytekin Peker, Hubert Piske, Fraunk Ramlow, Fred Rebensdorf, Hansjörg Schmidt, Dirk Sielmann, Thomas Stöltling, Judith Swizynski, Axel Wieder

Fraktionsbüro
20097, Kurt-Schumacher-Allee 10

T: 249020
Fax: 2801800
E-Mail: buerou@spdfrak-hhmitte.de

CDU-Bezirksabgeordnete:

Helmut Bier, Dr. Gunter Böttcher, Andrea Brost, Martin Damaszek, Ronald Dittmer, Hans Gelien, Nikolaus Haufler, Peter Herkenrath, Joseph Ilcin, Stefan Ilcin, Christian Lamberti, Matthias Lloyd, Constance Manzke, Hinrich Strohm, Christoph de Vries, Cyrus Zahedy, Kathrin Zühlsdorf

Fraktionsbüro
20095, Klosterwall 4
(City-Hof) Block B
T: 326352
Fax: 326442
E-Mail: info@cdu-fraktion-hamburg-mitte.de

GAL-Bezirksabgeordnete:

Jörg Ebel, Regina Freuer, Ingolf Goritz, Lothar Knode, Jutta Kodrzyński, Michael Osterburg, Karin Zickendraht

Fraktionsbüro
20095, Burchardstraße 21
T: 30393162 / 63
Fax 30393164
E-Mail: bf-mitte@hamburg.gruene.de

DIE LINKE- Bezirksabgeordnete:

Sandra Clemens, Christine Detamble-Voss, Marcus Donath, Renate Hercher-Reis, Bernhard Stietz-Leipnitz, Ronald Willken
Fraktionsbüro

20537, Borgfelder Straße 83

T: N.N.

Fax: N.N.

E-Mail: geschaeftsstelle@linksfraktion-hamburg-mitte.de

FDP-Bezirksabgeordnete:

Hans-Günther Meißner, Heinrich-Otto Patzer

FDP-Geschäftsstelle
20148, Rothenbaumchaussee 1
T: 586617

Fax: 55504122
E-Mail: Heinrich-Otto.Patzer@FDP-HH-Mitte.de

Regionalausschüsse

Regionalausschuss Billstedt:

Vorsitzender:
Phillip Sebastian Kühn
Stellvertr. Vorsitzender:
Stefan Busch (CDU)

Regionalbeauftragter für die Region Billstedt

Reinhard Krogmann 7203

Mitglieder und ständige Vertreter:
SPD: Inge Blötz, Kerstin Gröhn, Martina Hamerster, Philipp Sebastian Kühn, Frank Ramlow, Thomas Stöltling, Baris Önes (st.V.), René Richert (st.V.)

CDU: Joseph Ilcin, Constance Manzke, Stefan Busch, Carsten Rohde, Stefan Wiggers, Dieter Grimsmann (st.V.), Emanuel Tunic (st.V.)
GAL: Michael Osterburg, Gabriele Haynes-Hasanagic, Julia Schöneberg (st.V.)
DIE LINKE: Willii Mittelstädt, Uwe Böhm, Thomas Homann (st.V.)

Regionalausschuss Finkenwerder

Vorsitzender:
Hans Gelien (CDU)
Stellvertr. Vorsitzender:
Manfred Jiritschka (SPD)

Mitglieder und ständige Vertreter:

SPD: Jan-Hinrich Fock, Manfred Jiritschka, Barbara Külper, Ralf Neubauer, Hubert Piske,

Jutta Vick, Sebastian Stahl (st.V.), Ilse Stange (st.V.)
 CDU: Andrea Brost, Hans Gelien, Matthias Lloyd, Jan Stehr, Hinrich Stroh, Friedel Hecht (st.V.), Corinna Marquart (st.V.)
 GAL: Ingolf Goritz, Thomas Jessen, Peter Kaufner (st.V.)
 DIE LINKE: Kerstin Fremder-Sauerbeck

Hamburg - Insel Neuwerk
 Ansprechpartnerin im Bezirk:
 Heike Becker 3330
 Fax: 3183
 Inselwart: Volker Griebel
 T: 04721 29076

Direktdurchwahl:
 T: 42854- und Apparatr.
 Fax: 2936
 E-Mail: Einwohneramt@hamburg-mitte.hamburg.de

Regionalbeauftragter für die Region Finkenwerder
 Gerd Tiedemann 7700
 Fax: 7709

Interner Service
 20095, Klosterwall 4 (City-Hof) Block B
 Rainer Kupisch 4711
 Fax: 4588

Amtsleiter
 Herr Wiedl 4570
 Herr Schönknecht (Vertreter) 4603

Info-Telefon des Fachamtes Einwohnerwesen 2424

Regionalausschuss Wilhelmsburg-Veddel

Vorsitzender:
 Metin Hakverdi (SPD)
 Stellv. Vorsitzende:
 Irene Gross (CDU)

Katastrophen- und Zivilschutz:
 20095, Klosterwall 4 (City-Hof) Block B
 Otto Rudwinski 3355
 Fax: 5355
 E-Mail: otto.rudwinski@hamburg-mitte.hamburg.de

Zum Fachamt Einwohnerwesen gehören folgende Dienststellen:

Kundenzentrum Hamburg-Mitte

- Einwohnerdaten
 - Außenstelle Finkenwerder
 - Ausländerangelegenheiten

Kundenzentrum Billstedt

- Einwohnerdaten
 - Ausländerangelegenheiten

Kundenzentrum St. Pauli

- Einwohnerdaten

Kundenzentrum Wilhelmsburg

- Einwohnerdaten

Hamburg Welcome Center

Mitglieder und ständige Vertreter:

SPD: Hans-Peter Hemker, Metin Hakverdi, Bayram Inan, Anja-Maria Keuchel, Klaus Lübke, Dirk Schilling, Hans-Georg Klein (st.V.), Fred Rebensdorf (st.V.)
 CDU: Ronald Dittmer, Martin Damaszek, Lukas Skwiercz, Géza Krutky, Irene Gross, Sönke Howe (st.V.), Lars Just (st.V.)
 GAL: Jutta Kodrzynski, Rainer Roszak, Mathias Bölckow (st.V.)
 DIE LINKE: Manfred Schubert, Christine Wolfram

Fachkraft für Arbeitssicherheit
 20095, Klosterwall 4 (City-Hof) Block B
 Brigitte Urban-Binder 3721
 Fax: 4588

Zentrale Vordruckstelle

20355, St. Petersburger Straße 28
 Hanno Sieck
 T: 42823-2140 / 2143
 Fax: 42823-2144
 E-Mail: ZentraleVordruckstelle@hamburg-mitte.hamburg.de

Kundenzentren

Kundenzentrum Hamburg-Mitte Einwohnerdaten

20095, Steinstraße 1 (Eingang Steinstraße / Ecke Johanniswall)
HVV: U1 Steinstraße, Busse 34/112/120/124

Die aktuellen Öffnungszeiten und benötigte Unterlagen erfragen Sie bitte beim Telefonischen HamburgService unter der Rufnummer 42828-0

T: 42854- und Apparatr.
 T: 42854-5454
 Fax: 42854-5455
 Herr Graubner (Leiter) 5240
 Herr Reinhardt (Vertreter) 5251
 E-Mail: Kundenzentrum-Mitte@hamburg-mitte.hamburg.de

Bescheinigungen, Meldeangelegenheiten, Reisepässe und Bundespersonalausweise, Kinderreisepässe, Lohnsteuerkarten, Führungszeugnisse, Untersuchungsbescheinigungen, Beglaubigungen, Wehrerfassung, Bewohnerparkausweise, Personalausweise und Lohnsteuerkarten für Bürger ohne festen Wohnsitz, Anmeldung für Seeleute, Familienpässe, Verlängerung von Schwerbehindertenausweisen, Sitzplatzausweise für Schwerbehinderte (für öffentliche Verkehrsmittel), Jahresfischereischeine, Führerscheintausch (Antrag auf Ausstellung eines Euro-Führerscheins), Kfz-Schein-Anschriftenänderung bei einem Umzug innerhalb Hamburgs, Ausgabe von Vordrucken, Fund- und Verlustsachen, Verpflichtungserklärungen nach §68 Aufenthaltsgesetz für den Bezirksamtsbereich Hamburg-Mitte (mit Ausnahme der Stadtteile Billstedt, Billbrook, Horn, St. Pauli und Wilhelmsburg)

Regionalbeauftragter für die Region Wilhelmsburg-Veddel:

Thorsten Schulz 42871-3380
 Fax: 42871-2700

Personalservice

Silke Liedtke 5589
 Heike Lerche 4571
 Fax: 2232

Aus- und Fortbildung
 Elske Pflughaupt 3316
 Fax: 2232

Regionalausschuss Hamm / Horn / Borgfelde

wird voraussichtlich Anfang 2009 eingesetzt

Ressourcensteuerung

Haushaltsangelegenheiten, Produkthaushalt, Kostenrechnung, Controlling, Organisation
 Leitung: Wolfgang Heidenreich 3366
 Fax: 2792
 E-Mail: Wolfgang.Heidenreich@hamburg-mitte.hamburg.de

Personalrat

Vorsitzender:
 Frank Schulze-Meyer 3489
 Stellvertreter:
 Jörg Schwerin 2323

IT – Angelegenheiten
 Wolfgang Liedtke 2369
 Dariusz Zalik 2401
 Fax: 2792

E-Mail: BAMittelUService@hamburg-mitte.hamburg.de

Dezernat Steuerung und Service

Dezernent:
 Rüdiger Elwart 3303 / 3304
 Fax: 2961

Rechtsamt

20095, Klosterwall 6 (City-Hof) Block C
 Diethardt Wölk 3324 / 3325
 Ingrid Beiß-Kürvers 3332
 Fax: 4844
 E-Mail: Michaela.Fleiss@hamburg-mitte.hamburg.de

Interner Service

Jürgen Wrusch 3306
 Fax: 2961

Dezernat Bürgerservice

Gerd Tiedemann 7700 / 7701
 Fax: 7709

Ausschussbüro und Gremienbetreuung
 Karina Freese 2959
 Fax: 2895
 E-Mail: Karina.Freese@hamburg-mitte.hamburg.de

Presse und Öffentlichkeitsarbeit
 Sorina Weiland 2877
 Fax: 3183
 E-Mail: Sorina.Weiland@hamburg-mitte.hamburg.de

Fachamt Einwohnerwesen (Einwohneramt)

20095, Klosterwall 2 (City-Hof) Block A

Kundenzentrum Hamburg-Mitte - Außenstelle Finkenwerder

21129, Steendiek 33
 T: 7711 / 7712
 Fax: 7769
 E-Mail: Finkenwerder@hamburg-mitte.hamburg.de

Andreas Lange (BF) 3455
 Fax: 3183
 und Hausboot-Lotse für Hamburg-Mitte
 E-Mail: Hausboot-Lotse@hamburg-mitte.hamburg.de
 Internet: www.hamburg-mitte.hamburg.de

Die aktuellen Öffnungszeiten und benötigte Unterlagen erfragen Sie bitte beim Telefonischen HamburgService unter der Rufnummer
 T: 42828-0

Informationen, allgemeine Beratung, Bescheinigungen, Meldeangelegenheiten,

Reisepässe und Bundespersonalalausweise, Kinderausweise, Lohnsteuerkarten, Führungszeugnisse, Untersuchungsberechtigungsbescheinigungen, Beglaubigungen, Wehrerfassung, Familienpässe, Verlängerung von Schwerbehindertenausweisen, Sitzplatzausweise für Schwerbehinderte (für öffentliche Verkehrsmittel), Jahresfischereischeine, Führerscheintausch (Antrag auf Ausstellung eines Euro-Führerscheins), Kfz-Schein-Anschriftenänderung bei einem Umzug innerhalb Hamburgs, Ausgabe von Vordrucken, Fund- und Verlustsachen

Frau Ebeling 7711
Frau Schlüter 7712
Fax: 7769

Ausländerangelegenheiten

20095, Klosterwall 2
Herr Schulz (Leiter) 5709
Herr Dobrinski (Vertreter) 5708
Herr Nielsen 5710

Sachbearbeitung unter der Sammel-Nr. 1903 (Allgemeine Ausländerangelegenheiten)

Sammel-Nr. 1902 (Werkvertragsarbeitnehmer und Seeleute)

Fax: 5700
E-Mail: Auslaenderabteilung @hamburg-mitte.hamburg.de
Ersterteilung und Verlängerung von Aufenthaltstiteln für EU-Bürger und Nicht-EU-Bürger (insbesondere Aufenthaltserlaubnisse, Niederlassungserlaubnisse, Freizügigkeitsbescheinigungen), Ausstellung und Verlängerung von Reiseausweisen, Auflagenänderungen, Passübertragungen, Visaverlängerungen, ausländische Seeleute und Werkvertragsarbeitnehmer.

Kundenzentrum St. Pauli

20359, Simon-von-Utrecht-Str. 4a
HVV: S1/S2/S3 Reeperbahn, U3 St.Pauli

Die aktuellen Öffnungszeiten und benötigte Unterlagen erfragen Sie bitte beim Telefonischen HamburgService unter der Rufnummer 42828-0

Direktdurchwahl:
T: 42854- und Apparatr.
Frau Graubner (Leiterin) 7960
Herr Zieschang (Vertreter) 7966
Kundenzentrum 7966
Fax: 7919

24-Stunden-Info-Telefon 2424
E-Mail: KundenzentrumStPauli@hamburg-mitte.hamburg.de

Informationen, allgemeine Beratung, Bescheinigungen, Meldeangelegenheiten, Reisepässe und Bundespersonalalausweise, Kinderausweise, Lohnsteuerkarten, Führungszeugnisse, Untersuchungsberechtigungsbescheinigungen, Beglaubigungen, Wehrerfassung, Bewohnerparkausweise, Verlängerung von Schwerbehindertenausweisen, Sitzplatzausweise für Schwerbehinderte (für öffentliche Verkehrsmittel), Jahresfischereischeine, Führerscheintausch (Antrag auf Ausstellung eines Euro-Führerscheins), Kfz-Schein-Anschriftenänderung bei einem Umzug innerhalb Hamburgs, Ausgabe von Vordrucken, Fund- und Verlustsachen, Verpflichtungserklärungen nach §68 Aufenthaltsgesetz (nur für den Stadtteil St.Pauli), Familienpässe, Anmeldung zum Hundereregister

Kundenzentrum Billstedt

Einwohnerdaten
22111, Öjendorfer Weg 9
HVV: U3 Billstedt, Busse 11/12/23/27/116 /130/230/232/233/330

Die aktuellen Öffnungszeiten und benötigte Unterlagen erfragen Sie bitte beim Telefonischen HamburgService unter der Rufnummer 42828-0

Direktdurchwahl:
T: 42854- und Apparatr.
Fax: 7572
E-Mail: KundenzentrumBillstedt@hamburg-mitte.hamburg.de

Bescheinigungen, Meldeangelegenheiten, Reisepässe und Bundespersonalalausweise, Kinderreisepässe, Lohnsteuerkarten, Führungszeugnisse, Untersuchungsberechtigungsbescheinigungen, Beglaubigungen, Verlängerung von Schwerbehindertenausweisen, Familienpässe, Sitzplatzausweise für Schwerbehinderte (für öffentliche Verkehrsmittel), Jahresfischereischeine, Führerscheintausch, Kfz-Schein-Anschriftenänderung bei einem Umzug innerhalb Hamburgs, Ausgabe von Vordrucken, Fund- und Verlustsachen, Verpflichtungserklärungen nach §68 Aufenthaltsgesetz (nur für die Stadtteile Billstedt, Billbrook und Horn)

Herr Muß (Leiter) 7262
Frau Seemann (Vertreterin) 7590
Informationsschalter: 7267 / 7268
Fax: 7572

Ausländerangelegenheiten

22111, Öjendorfer Weg 11 (Eingang Fritzschesweg)

Die aktuellen Öffnungszeiten und benötigte Unterlagen erfragen Sie bitte beim Telefonischen HamburgService unter der Rufnummer 42828-0

Direktdurchwahl:
T: 42854- und Apparatr.
E-Mail: AuslaenderabschnittBillstedt @hamburg-mitte.hamburg.de

Ersterteilung und Verlängerung von Aufenthaltstiteln für EU-Bürger und Nicht-EU-Bürger (insbesondere Aufenthaltserlaubnisse, Niederlassungserlaubnisse, Freizügigkeitsbescheinigungen), Ausstellung und Verlängerung von Reiseausweisen, Auflagenänderungen, Passübertragungen, Visaverlängerungen.

Frau Gafron (Leiterin) 7466
Herr Bülow (Vertreter) 7464
Fax: 7360

Kundenzentrum Wilhelmsburg

21107, Mengestraße 19
HVV: S3 / S1 Wilhelmsburg, Busse 151 / 152 / 154 / 13 / 156 bis Rathaus Wilhelmsburg

Die aktuellen Öffnungszeiten und benötigte Unterlagen erfragen Sie bitte beim Telefonischen HamburgService unter der Rufnummer 42828-0

Direktdurchwahl:
T: 42871 - 6324 / 6322
Fax: 42871 - 6397
E-Mail: Kundenzentrum-Wilhelmsburg@hamburg-mitte.hamburg.de

Bescheinigungen, Meldeangelegenheiten, Reisepässe und Bundespersonalalausweise, Kinderreisepässe, Lohnsteuerkarten, Führungszeugnisse, Untersuchungsberechtigungsbescheinigungen, Beglaubigungen, Verlängerung von Schwerbehindertenausweisen, Familienpässe, Sitzplatzausweise für Schwerbehinderte (für öffentliche Verkehrsmittel), Jahresfischereischeine, Führerscheintausch, Kfz-Schein-Anschriftenänderung bei einem Umzug innerhalb Hamburgs, Ausgabe von Vor-

drucken, Fund- und Verlustsachen, Verpflichtungserklärungen nach §68 Aufenthaltsgesetz (nur für den Stadtteil Wilhelmsburg)

Frau Wegener (Leiterin) 6230
Hotline Apparate 6321-6324

Hamburg Welcome Center

20457, Alter Wall 11
HVV: U, S, Busse Jungfernstieg / Rathausmarkt

Die aktuellen Öffnungszeiten und benötigte Unterlagen erfragen Sie bitte beim Telefonischen HamburgService unter der Rufnummer 42828-0.

Direktdurchwahl:
T: 42854 - und Apparatr.
Fax: 5002
E-Mail: info@welcome-center.hamburg.de

HVV: U, S, Busse Jungfernstieg / Rathausmarkt

Informationsangebot rund um den Alltag in Hamburg für alle Neubürger / innen; Informationen zur Wohnungssuche, dem deutschen Mietsystem, Wohnformen, Wohnanlagen.

Für qualifizierte ausländische Fach- und Führungskräfte:

Melde- / Lohnsteuer und ausweisrechtliche Angelegenheiten sowie ausländerrechtliche Angelegenheiten (z.B. Erteilung von Aufenthaltstiteln)

Frau Gottschall (Leiterin) 5005
Herr Wielgoß (Vertreter) 5006
Sachbearbeitung allgemeine Informationen und Wohnen 5001
Sachbearbeitung melde- u. ausländerrechtl. Anliegen 5025

Koordination und Reservierungen der Eheschließungen und Begründungen von Lebenspartnerschaften außerhalb des Standesamts im Bezirk Hamburg-Mitte
Frau Berggold-Rohde 2653

Geburten und Sterbefälle, Namensführung von Spätaussiedlern
Auskünfte: 4546
Wolfgang Petersen 4545

Anforderung von Abstammungs- und Geburtsurkunden, Heiratsurkunden, Sterbeurkunden, Kirchnaustitte
Auskünfte: 4548
Wolfgang Junk 2318

Anforderung von Familienbuchabschriften, Änderungen des Familiennamens nach Auflösung einer Vorehe
Auskünfte: 4547

Anträge auf Anlegung eines Familienbuches bei Eheschließungen im Ausland
Sabine Schindzielorz 2931

Fachamt Grundsicherung und Soziales

(ausgenommen Region Billstedt)

20097, Kurt-Schumacher-Allee 4
HVV: U2/U3/S1/S11/S2/S21/S31, Busse 154/160/161 Berliner Tor
Die aktuellen Öffnungszeiten und benötigte Unterlagen erfragen Sie bitte beim Telefonischen HamburgService unter der Rufnummer

T: 42828-0
Direktdurchwahl:
T: 42854- und Apparatr.
Fax: 2596
E-Mail: SozialamtMitte @hamburg-mitte.hamburg.de

Heinz Beeken (komm. Leiter) 7900

Geschäftsstelle
Sonja Brakhage 4521
Dagmar Eggert 4591

Zahlstelle
Dagmar Wiedenhöft 3172
Wiebke Hillner 3172

Allgemeine Sozialhilfe, Hilfen für Asylbewerber und Grundsicherungsleistungen
Wolfgang Mätz 3159
Hans-Georg Wiczorek 4933

Eingliederungshilfe, Hilfe zur Pflege N.N. 2213

Fachamt Personenstandswesen (Standesamt und Hauptstandesamt Hamburg-Mitte)

20537, Borgfelder Straße 64
HVV: U3, 25, 130, 261 Burgstraße, 31 Borgfelder Straße

Die aktuellen Öffnungszeiten und benötigte Unterlagen erfragen Sie bitte beim Telefonischen HamburgService unter der Rufnummer

T: 42828-0
Direktdurchwahl:
T: 42854- und Apparatr.
Fax: 42854 - 4937
E-Mail: standesamt@hamburg-mitte.hamburg.de

Allgemeine Sprechzeiten:
montags von 08:00 bis 16:00 Uhr, dienstags von 08:00 bis 12.30 Uhr, donnerstags von 08:00 bis 15.30 Uhr, freitags von 08:00 bis 12:00 Uhr (freitags sind auf Grund der Eheschließungen keine Anmeldungen u. Auskünfte möglich).

Sprechzeiten für Anmeldungen zur Eheschließung: montags von 08:00-15:00 Uhr, dienstags von 08:00 bis 12:00 Uhr, donnerstags von 08:00 bis 15:00 Uhr.

Anmeldungen mit ausländischen Dokumenten und Auskünfte: montags, dienstags und donnerstags von 08:00 bis 12:00 Uhr und nach vorheriger Vereinbarung.

Anmeldungen zur Eheschließung / Begründung einer Lebenspartnerschaft
Auskünfte: 4780
Ralf Czullay 4544
Eckart Nake 4543

Fachstelle für Wohnungslose ohne bezirklichen Bezug
20355, Kaiser-Wilhelm-Straße 85
HVV: Busse 35/36/3/112 Johannes-Brahms-Platz

Walther Radzeweit
Fax: 3724 3750

Bezirkliche Fachstelle für Wohnungsnotfälle (BFW)
Heinz Beeken 4950
Fax: 4881

Unterhaltssachgebiet
Erwin Wolf 4947
Fax: 2596

Heime
Katja Lund 2197
Fax: 5370

Seniorenberatung
Jutta Kuhn 3080
Fax: 2596

Seniorenberatung St. Pauli, Neustadt 20097, Besenbinderhof 41
Frau Reiche 4563
Sprechzeit:
Dienstag 9.00 - 12.00 Uhr

Seniorenberatung St. Georg, Altstadt, Klosterort, Innenstadt, Hammerbrook, Billbrook, westl. Teile Horn, Borgfelde, Neustadt-Nord, Rothenburgsort 20097, Kurt-Schumacher-Allee 4
Herr Thomas 4557
Sprechzeit:
Montag 9.00-12.00 und 13.00-15.00 Uhr

Seniorenberatung Veddel, Willhelmsburg 21107, Mengestraße 19
Frau Heiser 42871-6208
Sprechzeit:
Telefonisch: Montag, Dienstag, Mittwoch 9.00-10.00 Uhr
Persönlich: Donnerstag 8.30-12.30 Uhr

Seniorenberatung Hamm, Finkenwerder 20097, Kurt-Schumacher, Allee 4
Frau Baur 5185
Sprechzeit:
Telefonisch: Dienstag 9.00-11.00 Uhr
Persönlich: Donnerstag 9.30-12.00 und 13.00-15.00 Uhr

Seniorenberatung Horn, Billstedt 22111, Öjendorfer Weg 9
Frau Cambra-Fischer 7226
Sprechzeit:
Telefonisch: Montag und Donnerstag 8.00-9.00 Uhr
Persönlich: Montag 10.00-12.00 und 13.00-15 Uhr

Allgemeine Wohnungsangelegenheiten (Wohnraumversorgung, Erteilung von § 5-Scheinen, weiteren Wohnberechtigungsbescheinigungen, Dringlichkeitsscheinen, Umzugsprämie), Elterngeld, Erziehungsgeld
Frau Gottschling 4550
Fax: 2526
E-Mail: Wohnungsamt@hamburg-mitte.hamburg.de

Ausbildungsförderung (BAföG) 20095, Klosterwall 2 (City - Hof) Block A
HVV: U1, 112, 120, 124 Steinstraße

Herr Thele 4604
Fax: 2975
E-Mail: Bafog@hamburg-mitte.hamburg.de

Wohngeld, Lastenzuschuss
Herr Großer 4610
Sachbearbeitung 5144
Fax: 2930
E-Mail: Wohngeld@hamburg-mitte.hamburg.de

Grundsicherung und Soziales Region Billstedt
22111, Öjendorfer Weg 9
HVV: U3 Billstedt, Busse 11/12/23/27/116 /130/230/232/233/330

Die aktuellen Öffnungszeiten und benötigte Unterlagen erfragen Sie bitte beim Telefonischen HamburgService unter der Rufnummer

T: 42828-0
Direktdurchwahl:
T: 42854- und Apparatr
E-Mail: SozialabteilungBillstedt@hamburg-mitte.hamburg.de

Herr Hotze-Müller 7370
Fax: 7390

Geschäftsstelle: 7568

Allgemeine Sozialhilfe AsylbIG
Grundsicherung und Hilfen für ältere Mitbürger und behinderte Menschen
Frau Bisping 7506
Herr Schütte 7324
Frau Sulz 7209
Frau Weis 7372

Wohngeld und Lastenzuschuss
T: 42854-7533
Fax: 7368

E-Mail: WohngeldabschnittBillstedt@hamburg-mitte.hamburg.de

Frau Schramm 7329

Außenstelle Mümmelmannsberg
22115, Feiningerstr. 2
HVV: U3 Billstedt, Busse 11/12/23/27/116 /130/230/232/233/330

Allgemeine Sozialhilfe, Hilfen für Asylbewerber und Grundsicherungsleistungen

Gerd Assmus 7204
Geschäftszimmer 7429

Grundsicherung und Soziales Region Wilhelmsburg
21107, Mengestraße 19
HVV: S3/S31 Wilhelmsburg, Busse 151/152/154/13/156 bis Rathaus Wilhelmsburg

Die aktuellen Öffnungszeiten und benötigte Unterlagen erfragen Sie bitte beim Telefonischen HamburgService unter der Rufnummer

T: 42828-0
Direktdurchwahl:
T: 42871- und Apparatr
Fax: 6299

Leitung: Frau Ehrhorn 6410
Geschäftsstelle: Frau Quast 6250

Allgemeine Sozialhilfe AsylbIG
Grundsicherung und Hilfen für ältere Mitbürger und behinderte Menschen
Frau Ehrhorn 6410

Fachamt Sozialraummanagement
20095, Klosterwall 6 (City - Hof), Block C
HVV: U1 Steinstraße, Busse 34/112/120/124

Die aktuellen Öffnungszeiten und benötigte Unterlagen erfragen Sie bitte beim Telefonischen HamburgService unter der Rufnummer

T: 42828-0
Direktdurchwahl:
T: 42854- und Apparatr

Leitung: Yvonne Nische 4626 / 4627
Geschäftsstelle: N.N.

Fachcontrolling
Ursula Keller 4945

Jugendhilfe-, Sozial- und Gesundheitsplanung
N.N.

Planung und Steuerung der Einrichtungen, Förderung
N.N. 2397
Fax: 3563

Sportangelegenheiten
20095, Klosterwall 4 (City-Hof) Block B
Uwe Baade 2343
Fax: 4588

Gesundheitsförderung
20095, Klosterwall 4 (City - Hof) Block B
Angelika Hoffmann 4696
Fax: 2626

Fachamt Jugend- und Familienhilfe (Jugendamt)
20095, Klosterwall 8 (City-Hof) Block D
HVV: U1, Bus 112, 120 u. 124 Steinstraße

Die aktuellen Öffnungszeiten und benötigte Unterlagen erfragen Sie bitte beim Telefonischen HamburgService unter der Rufnummer
T: 42828-0

Direktdurchwahl:
T: 42854- und Apparatr

Leitung: Pia Wolters 4549
Fax: 2859

Geschäftszimmer:
Kirsten Hellwig 4575

Jugendamt Region I
St.Pauli / Altstadt / Neustadt / Finkenwerder / St. Georg / Hamm / Veddel / Rothenburgsort 20095, Klosterwall 8 (City-Hof) Block D

Die aktuellen Öffnungszeiten und benötigte Unterlagen erfragen Sie bitte beim Telefonischen HamburgService unter der Rufnummer

T: 42828-0
Direktdurchwahl:
T: 42854- und Apparatr.
Fax: 42854-2859

Regionalleitung
Andrea Frigge 4530
Fax: 3571

Geschäftsstelle
E-Mail: Andrea.Frigge@hamburg-mitte.hamburg.de 4577

Koordinatorin Region 1
Claudia Cramer 3034

Pflegeelternberatung
Geschäftsstelle 2398
Fax: 2042

Allgemeiner Sozialer Dienst
St. Pauli / Altstadt / Neustadt / Finkenwerder 20359, Simon-von-Utrecht-Str. 4f

HVV: S1 / S2 / S3 Reeperbahn, U3 Feldstraße, Bus 3 Neuer Pferdemarkt
T: 42854-7987 / 7982
Fax: 42854-7980
Regina Berglitz (Leitung)

St. Georg / Hamm / Veddel / Rothenburgsort 20095, Klosterwall 6 (City-Hof) Block C
T: 42854-5186 / 5187
Fax: 42854-2580
Stefanie Neveling (Leitung)

Elternschulen
Finkenwerder 22129, Norderschulweg 7
Leitung: Frau Schneider
T: 7434757
Fax: 31768434

Rothenburgsort/Veddel 20539 Hamburg, Marckmannstr.75 i. Haus der Familie
Leitung: Frau Angela Schmidt
T: 42854-6465
Fax: 42854-6439

Kinder- und Jugendarbeit/ Jugendsozialarbeit - KJ1 -
20095, Klosterwall 8 (City-Hof) Block D
Marie-Christine Hoppe
T: 42854-2575
Fax: 42854-3571
E-Mail: IMarie-Christine.Hoppe@hamburg-mitte.hamburg.de

Häuser der Jugend
Auf dem Stintfang 20459, Alfred-Wegener-Weg 3
Heimleitung:
Holger Menzel
T: 31790802
E-Mail: team@stintfang.de

Finkenwerder 21129, Norderschulweg 7
Heimleitung:
Fridian Hürdler
T: 7434755

Hammer Park
20535, Caspar-Voght-Straße 35 c
Heimleitung:
Sandra Simon
T: 42859-3557

Rothenburgsort
20539, Billhorer Kanalstraße 86
Heimleitung:
Hermann Teiner
T: 7893784

Veddel
20539, Uffelnsweg 1
Heimleitung:
Jürgen Hensen
T: 42859-2093

Spielhäuser
Katenweide
20539, Katenweide 8 A
Leitung:
Jini Holländer
T: 782838

Traunspark
20539, Ausschläger Elbdeich 1 B
T: 783533
Leitung:
Dagmar Esfandiari

Straßensozialarbeit
Neustadt
20459, Alfred-Wegener-Weg 3
Mirko Bulut (Uzun)
Mobiltelefon
T: 0174 6939846

Beratung und Betreuung von Asylbewerbern
20095, Klosterwall 2
(City-Hof) Block A
Leitung:
Wolfgang Herold
T: 42854-5559 / 4759
Fax: 42854-5747

Jugendamt Region II
Horn / Billstedt / Mümmelmannsberg
22111, Billstedter Hauptstraße 12
HVV: U3 Billstedt Bus 116 Washington-
allee

Die aktuellen Öffnungszeiten und benötigte
Unterlagen erfragen Sie bitte beim Telefoni-
schen HamburgService unter der Rufnum-
mer
T: 42828-0
Direktdurchwahl:
T: 42854- und Apparatnr.
Fax: 42854-7535

Regionalleitung:
Jörg Poschinski 7306
Geschäftszimmer 7544
E-Mail: Joerg-Dietrich.Poschinski
@hamburg-mitte.hamburg.de

Amtsvormundschaften
20095, Klosterwall 8 (City-Hof) Block D
HVV: U1, Bus 112, 120 u. 124 Steinstraße
Fax: 3715
Joachim Beinkinstadt 2305
Geschäftsstelle 2515
E-Mail: Kristina.Seefeld-Spinger@
hamburg-mitte.hamburg.de

Unterhaltsvorschuss-sachgebiet
20095, Klosterwall 8 (City-Hof) Block D
HVV: U1, Bus 112, 120 u. 124 Steinstraße
Fax: 2828
Andreas Probst 2501
E-Mail: Andreas.Probst
@hamburg-mitte.hamburg.de

Kindertagesbetreuung
20095 Hamburg, Klosterwall 4 (City-Hof)
Block B

HVV: U1, Bus 112, 120 u. 124 Steinstraße
T: 5175
Fax: 2586
Leitung:
Ursula Weinem 3419
Geschäftsstelle 5175
E-Mail: Philip.Roemhild@
hamburg-mitte.hamburg.de

Koordinator Kinderschutz
22111, Billstedter Hauptstr. 12
Herr Maris-Popescu 3540
Fax: 2859
E-Mail: Paul.Maris-Popescu
@hamburg-mitte.hamburg.de

Allgemeiner Sozialer Dienst
Horn/ Billstedt-West
22111, Billstedter Hauptstraße 12
Leitung:
Frau Jung 7516
Fax: 7459
E-Mail: Brigitte.Jung@
hamburg-mitte.hamburg.de
Geschäftsstelle:
Wieslawa Wasilewski 7381
Fax: 7287
E-Mail: Wieslawa.Wasilewski
@hamburg-mitte.hamburg.de

Billstedt Ost/ Mümmelmannsberg
22111, Billstedter Hauptstr. 12
Leitung:
Herr Klosowski 7515
Fax: 7459
Geschäftszimmer:
Ursula Strübing 7518
E-Mail: Ursula.Strübing@
Hamburg-mitte.hamburg.de

Kinder- und Jugendhilfe / Jugendsozialarbeit
22111, Billstedter Hauptstraße 12
Bernd Schmidt 7549
Fax: 7535
E-Mail: Bernd.Schmidt1@
hamburg-mitte.hamburg.de

Häuser der Jugend:
Horn
22111, Snitgerreihe 4
Heimleitung:
N.N. 65991705
E-Mail: hdjhorn@hotmail.com

Billstedt
22111, Lorenzenweg 2
Heimleitung:
Herr Ilgin 42854-7486
Fax: 42854-7396
E-Mail: hdj.billstedt@hamburg.de

Mümmelmannsberg
22115, Kirchnerweg 8
Heimleitung:
Herr Rebacz 428979-261
Fax: 428979-285
E-Mail: *@hdj-mueberg.hh.shuttle.de

Öjendorf
22117, Merkenstraße 24
Heimleitung:
Herr Lamotte 7120718
Fax: 71401307
E-Mail: jugendhausoejendorf@web.de

Manshardtstraße
22119, Manshardtstraße 24
Heimleitung:
Herr Großmann 6551937
Fax: 6551915
E-Mail: hdj24@web.de

Spielhäuser
Spielhaus Horner Landstraße
22111, Horner Landstraße 246 a
Leitung:
Frau Runge 6501000
Fax: 6501000
E-Mail: sph.hola@web.de

Spielhaus Sonnenland
22115, Sonnenland 56a
Leitung:
Frau Wysk 7125710
E-Mail: Spielhaus.Sonnenland@web.de

Spielhaus Speckenreye
22119, Speckenreye 39
Leitung:
Herr Ment 6518893
E-Mail: spielhauspeckenreye@hamburg.de

Elternschulen
Billstedt
22111, Lorenzenweg 2 a
Leitung:
Frau Schumann 42854-7293
Fax: 42854-7396

Horner Geest
22119, Spliedtring 44
Leitung:
Frau Dotzek 6531382
Fax: 65390547
E-Mail: elternschule_horner_geest@
yahoo.de

Mümmelmannsberg
22115, Kirchnerweg 6
Leitung:
Frau Sokolowski 428979130
Fax: 71486216

Straßensozialarbeit Horn
22119, Kroogblöcke 44
Herr Bühse/ Herr Kranich 651474
Fax: 6551474
E-Mail: straso-horn@hamburg.de

Jugendamt Region III
Wilhelmsburg
21107, Reinstorfweg 12
HVV: S3/S31 Wilhelmsburg, Busse
151/152/154/13/156 bis Rathaus Wilhelms-
burg

Die aktuellen Öffnungszeiten und benötigte
Unterlagen erfragen Sie bitte beim Telefoni-
schen HamburgService unter der Rufnum-
mer
T: 42828-0
Direktdurchwahl:
T: 42871- und Apparatnr
Fax 42871 - 6318

E-Mail: Jugend-Familie-Wilhelmsburg@
hamburg-mitte.hamburg.de

Leiter:
Ronald Claus 6254

Geschäftsstelle:
Julia Schröder 6273
Allgemeiner Sozialer Dienst
Arne Carlsson 6321
Fax: 6392

Kinder- und Jugendarbeit, Familienförde-
rung
Michaela Mosteller 6207

Haus der Jugend Wilhelmsburg
2107, Rotenhäuser Damm 58
Ulrich Gomolzig 7532592
Fax: 75602732
E-Mail: HDJ.Wilhelmsburg@hamburg.de

Haus der Jugend Kirchdorf
21109, Krieterstraße 11
Arne Bens 7546566
Fax: 74200801
E-Mail: hdjkirchdorf1@gmx.de

Spielhaus Rotenhäuser Feld
21107, Rotenhäuser Damm 80
Kenan Alimci 7533032
Fax: 7533032
E-Mail: sph-williburg@web.de

Straßensozialarbeit Kirchdorf-Süd
21109, Erlerring 7
Gudrun Wiens-Beckedorf 7547987
Fax: 74200895
E-Mail: straso-kirchdorf-sued@web.de

Elternschule Wilhelmsburg
21107, Zeidlerstraße 75
Magdalena Baus 7534614
Birgit Trosien 7534614
Fax: 75201740
E-Mail: elternschulewilhelmsburg@web.de

Elternschule Kirchdorf-Süd
21109, Karl-Arnold-Ring 53
Ursula Stuhlmann 7542071
Fax: 7542071

Erziehungsberatung
21107, Vogelhüttendeich 81
N.N. 6346
Geschäftsstelle 6343
Fax: 6291
E-Mail: Erziehungsberatung-Wilhelmsburg@
hamburg-mitte.hamburg.de

Fachamt Gesundheit (Gesundheitsamt)
20097, Besenbinderhof 41
HVV: U-/S-Bahnen/Busse Hauptbahnhof

Die aktuellen Öffnungszeiten und benötigte
Unterlagen erfragen Sie bitte beim Telefoni-
schen HamburgService unter der Rufnum-
mer
T: 42828-0
Direktdurchwahl:
T: 42854 und Apparatnr.
Fax: 2585

Fachamtsleiter
Herr von Welckeck
E-Mail: GesundheitsamMitte@
hamburg-mitte.hamburg.de
Geschäftsstelle 4627

Gutachten und Gesundheitshilfen
Abteilungsleiter (kom.):
Herr v. Welckeck 4688

Beratung für körperbehinderte Menschen
Geschäftsstelle 4680

Sozialpsychiatrischer Dienst für Erwachse-
ne
Geschäftsstelle 4741 / 4683

Gesundheitsaufsicht
Abteilungsleiterin:
Frau Dr. Kätzner 4641
Gesundheitsaufseher 4644

Heimaufsicht / Infektionsangelegenheiten
Frau Langbecker 4642
Fax: 3079

**Kinder- und Jugendgesundheits-
dienst**

Schulärztstellen
20097, Besenbinderhof 41
Frau Bercz-Suchrow 42854-4699
Frau Deryer 42854-4651
Frau Maduch 42854-4656

20359, Bei der Schilleroper 15
(Haus der Familie)
Frau Dr. Woermann 707088822
Frau Groeger 707088820
Fax: 707088823

21129, Stehendieck 33
Frau Dr. Woermann 42854-7760
Frau Maduch 42854-7743

22111, Rhiemsweg 65
Frau Kienzler 6516453
Frau Schulz 6516040
Frau Behr 6516040

22115, Mümmelmannsberg 75
Frau Gilewka 428979-120
Frau Behr 428979-121

20539, Wilhelmsburger Str. 15
Frau Gilewka 786040
Frau Maduch 786040

21107, Vogelhüttendeich 81
Frau Dr. Höffken 42871-6315
Frau Wegener 42871-6344
Fax: 42871-6382

Untersuchungen nach dem Kinderbetreu-
ungsgesetz (KibeG)

20097, Besenbinderhof 41
T: 42854 – 4658 / 4623

Schulzahnärztlicher Dienst

20097, Besenbinderhof 41
T: 42854-4662

Mütterberatungen

20097, Besenbinderhof 41
Telefon: 42854-4653
Sprechzeit:
jd. 1. Di. im Monat von 10.30 bis 11.30 Uhr

20359, Bei der Schilleroper 15
(Haus der Familie)
T: 707088821
Sprechzeit:
Donnerstag von 13.00 bis 14.30 Uhr

22111, Schleemer Weg 8 (Spielhaus)
T: 7327103
Sprechzeit:
Dienstag von 09.30 bis 10.30 Uhr

22111, Rhiemsweg 65
T: 6511528
Sprechzeit:
Mittwoch von 13.30 bis 15.00 Uhr

22119, Spliedtring 44
T: 6532029
Sprechzeit:
Mittwoch von 10.00 bis 11.00 Uhr

22119, Dringsheide 2
T: 0177 2636329 (Handy)
Sprechzeit:
Freitag von 09.30 bis 10.30 Uhr

22115, Mümmelmannsberg 75
T: 428979-121
Sprechzeit:
jeden 1. und 3. Mittwoch im
Monat von 13.30 bis 14.30 Uhr

20539, Marckmannstrasse 75
(Haus der Familie)
T: 42854-6467
Sprechzeit:
Dienstags von 14.00 bis 15.00 Uhr

20359, Wilhelmsburger Straße 15
T: 786040
Sprechzeit:
Montag von 13.00 bis 14.00 Uhr

21129, Stehendieck 33
T: 0177 2636329 (Handy)
Sprechzeit:
Dienstag 13.30 bis 14.30Uhr

21109, Karl-Arnold-Ring 53
T: 7542071
Sprechzeit:
Mittwoch von 11.00 bis 12.30 Uhr

21107, Zeidlerstraße 75
T: 7534614
Sprechzeit:
Dienstag 14.00 bis 15.30

Jugendpsychiatrischer Dienst
20097, Besenbinderhof 41
T: 42854-4665

Ambulante Pflege
Frau Hellmund 4644

Tuberkulosebekämpfung
Frau Meywald-Walter 3897
Tuberkulosebekämpfung 4675 / 2201
E-Mail:TBC-Bekaempfungsstelle
@hamburg-mitte.hamburg.de

**Dezernat Wirtschaft,
Bauen und Umwelt**

20095, Klosterwall 8 (City-Hof) Block D
HVV: U1, Bus 112, 120 u. 124 Steinstraße

Die aktuellen Öffnungszeiten und benötigte
Unterlagen erfragen Sie bitte beim Telefoni-
schen HamburgService unter der Rufnum-
mer
T: 42828-0
Direktdurchwahl:
T: 42854- und Apparatr.

Dezernent:
Bodo Hafke 3421
Fax: 3428

**Fachamt Stadt- und
Landschaftsplanung**

Leiter:
Michael Mathe 3373
Fax: 2340
Vertreter:
Frank Schumacher 2345
Geschäftsstelle:
Karin Martens / Tanja Kühn 3375
E-Mail: Stadtplanung@hamburg-mitte.ham-
burg.de

Übergeordnete Planung

Leiterin:
Sandra Reershemius 4410

Bebauungsplanung

Leiter:
Frank Schumacher 2345

**Aktive Stadtteilentwicklung,
Städtebauliche Sanierung**

Leitung:
Michael Mathe 3373
Landschaftsplanung
Leiter:
Michael Willert 4749

**Fachamt Management des
öffentlichen Raumes**

Gerd Baum 5566
Markus Weiler 3338
Steuerungsassistent
Ute Knabjohann 3442
Fax: 3472 und 5565
E-Mail: gartenundtiefbau@
hamburg-mitte.hamburg.de

Verwaltung

Edda Kuckuck 3423
Helmut Thier 3424
Fax: 5764

Veranstaltungen in Pflanzen un Blumen
Regina Nierzwicki-Steinke 4723
Fax: 5764

Bezirklicher Ordnungsdienst (BOD)

20097, Amsinckstr. 34
HVV: Busse 34/112/120/124 Lippeltstraße

Leiter:
Helmut Lungfiel 4110
Fax: 4114
E-Mail: ordnungsdienst@
hamburg-mitte.hamburg.de

**Planung Straßen, Grünanlagen,
Gewässer**

Markus Weiler 3338

**Unterhaltung Straßen, Grünlan-
gen, Gewässer**

Herbert Schnabel 4512

Zentraler Betriebsplatz

22113, Rotenbrückenweg 26
Holger Volkmann 7403
Fax: 7563

Revier Innenstadt
(einschl. Borgfelde / Hammerbrook)
Klaus Harder 3474

Revier Willhelmsburg / Finkenwerder / Ved-
del,
21107, Mengestraße 19
Peter Dose 42871-6215
Geschäftszimmer 42854-7751
Fax: 42871-6205

Friedhofsverwaltung Finkenwerder
21129, Dockerbankweg 17
Geschäftszimmer 7751
Fax: 7759

Revier Billstedt
22113, Rotenbrückenweg 26
Manfred Lechner 7402
Fax: 7563

Pflanzen un Blumen
20355, St. Petersburger Str. 28
Dieter Hüttenrauch 3375
Telefon: 42823-2150
Fax: 42823-2223

Revier Hamm / Rothenburgsort
20535, Caspar-Voight-Straße 35c
Ralf Schmidt 42859-2053
Fax: 42859-2059

**Fachamt Verbraucherschutz,
Gewerbe und Umwelt**

20095 Hamburg, Klosterwall 2 (City-Hof)
Block A
HVV: U1, Bus 112, 120 u. 124 Steinstraße

Die aktuellen Öffnungszeiten und benötigte
Unterlagen erfragen Sie bitte beim Telefoni-
schen HamburgService unter der Rufnum-
mer
T: 42828-0
Direktdurchwahl:
T: 42854- und Apparatr
Fax: 2235
Leiterin:
Frau Zufall (komm.) 4716 / 4707

Gewerberecht und Marktwesen

Frau Zufall 4716 / 4707

Gaststättenerlaubnisse, Spielhallen, Gast-
stättenüberwachung, Jugendschutz
Herr Behrens 3863
E-Mail: Gaststätten@
hamburg-mitte.hamburg.de

Gewerbeanmeldung
Frau Ahrens 4718
Frau Sokolowski 3185

Reisegewerbe
Frau Lorch 2203

Markt- und Veranstaltungswesen
Herr Störmer 4713
Frau Akkaya 4721

Ladenschluss, Sonn- und Feiertagsschutz,
Bewachersonal
Fr. Büttner 3168

Maklerwesen
Frau Kniffke 4705
Frau Mühlhause 4720

Zentrale Schwarzarbeitsbekämpfung
20097, Sachsenstraße 12
Herr Thom 4731
Fax: 4740

**Veterinärwesen und Lebensmit-
telüberwachung**

Telefon 42854-4555
Fax: 42854-4989
E-Mail:VeterinaerwesenMitte
@hamburg-mitte.hamburg.de

Veterinärwesen / Amtstierärzte
Frau Dr. Moll 4555 / 2821
Frau Dr. Kerner 2939
Frau Dr. Stark 3125
Herr Dr. Chowaniec 2520
Hundeangelegenheiten
Frau Stehn 2513

Außenstelle Fleischzentrum
20357, Lagerstraße 11
Herr Dr. Klein-Meuthen 3260
Geschäftszimmer 3259
Fax: 3285
E-Mail: VeterinaerwesenMitte@hamburg-
mitte.hamburg.de

Lebensmittelüberwachung
Frau Greuel 4710
E-Mail: LebensmittelsicherheitMitte@
hamburg-mitte.hamburg.de

Hygieneüberwachung
Frau Beer 3174
E-Mail: LebensmittelsicherheitMitte@
hamburg-mitte.hamburg.de

Hunde / Tierschutz / Tierseuchen
Frau Beran-Vlaisavljevic 4726

Hunderegister
Frau Baldin 1821
E-Mail: Hundeangelegenheiten@
hamburg-mitte.hamburg.de

**Technischer Umweltschutz,
Wohnraumschutz**

Leiter:
Herr Jordan 2143
Fax: 2235
E-Mail: UmweltschutzMitte@
hamburg-mitte.hamburg.de

Technischer Umweltschutz
Leiter:
Herr Jordan 2143

Technischer Gesundheitsschutz, Umwelthy-
giene, Trink- u. Badewasser
Herr Forck 4645

Immissionsschutz
Herr Jordan 2143

Immissionsschutz / Verkehrslärmschutz
Herr Sander 4664

Altlasten und Bodenschutz
Frau Rutkowski 4673

Umweltberatung – Infocenter Wasser Umwelt Gesundheit

20095, Hermannstraße 14
HVV: U1/U2/U3/S1/S2/S3 und Busse Jungfernstieg/Rathaus/Rathausmarkt

Sprechzeiten persönlich:
Mo. bis Fr. 10.00 bis 17.00 Uhr
Sprechzeiten telefonisch:
Mo. bis Do. 9.00 bis 16.00 Uhr, Fr. 9.00 bis 14.00 Uhr
T: 343536
E-Mail: Umwelttelefon@hamburg-mitte.hamburg.de

Wohnraumschutz und Wohnungspflege
Leiter:
N.N.

Fax: 5266
E-Mail: Wohnraumschutz@hamburg-mitte.hamburg.de

Zweckentfremdung von Wohnraum
Herr Flohr 4619
Wohnungsmängel / Wohnungspflege
Herr Hasch 4589
Herr Höper 4578

Fachamt Wirtschaftsförderung

20095, Klosterwall 8 (City-Hof) Block D
Leiter:
N.N.

Vertreter:
Rainer König 2331
Fax: 3183

Fachamt Bauprüfung

20095, Klosterwall 6 (City-Hof) Block C

Die aktuellen Öffnungszeiten und benötigte Unterlagen erfragen Sie bitte beim Telefonischen HamburgService unter der Rufnummer

T: 42828-0
Direktdurchwahl:
T: 42854- und Apparatnr
Fax: 2843

Leiter:
Andreas Schulz 3460
Vertreterin:
Gunda Wüpper 3446

Geschäftszimmer 3448 / 2440
E-Mail: baupruefabteilung@hamburg-mitte.hamburg.de

Region Wilhelmsburg

21107, Mengestraße 19
HVV: S3/S31 Wilhelmsburg, Busse 151/152/154/13/156 bis Rathaus Wilhelmsburg

Leiter:
Gunnar Friedrich 42871-6330
Verwaltung:
Selke Dede 42871-6340
Fax: 42871-6332
E-Mail: Baupruefung-Wilhelmsburg@hamburg-mitte.hamburg.de

Sonstige Einrichtungen im Bezirk Hamburg-Mitte

Öffentliche Rechtsauskunft und Vergleichsstelle (ÖRA)

Telefon der Hauptstelle: 42843-3072 / 3071

22111, Öjendorfer Weg 9
Sprechzeiten: Di. und Do. 17.00 bis 18.30 Uhr

21129, Stehendieck 33
Sprechzeiten: Mo. 17.00 bis 18.30 Uhr

21107, Mengestraße 19
Sprechzeiten: Di. und Do. 17.00 bis 18.30 Uhr

Sozialstationen

Ambulanter Pflegedienst der Johanniter-Unfall-Hilfe (JUH)
22047, Helbingstraße 47
Telefon 2514002
Fax: 25402244

ASB-Zentrum St.Pauli / Neustadt
20357, Bartelsstr. 37
Telefon: 4328480
Fax: 43284865

Bodelschwingh Diakoniestation Horn
22111, Stengelestraße 36
T: 659094-0
Fax: 69094-94
Internet: www.stiftung-bodelschwingh.com

Diakonie- und Sozialstation St. Pauli / Innenstadt
20359, Antonistraße 9
T: 431854-0
Fax: 43254204

Pflegehilfe Hamburg, Pflegegruppe St. Georg im AK St.Georg
20099, Lohmühlenstraße 5
T: 1818850
Fax: 1818854210

Caritas Sozialstation Billstedt
22111, Schiffbeker Weg 11
T: 73671103

ASB Sozialstation Finkenwerder
21129, Focksweg 5
T: 7434596
Fax: 7424190

Sozialstation Mümmelmannsberg gGmbH
22115, Mümmelmannsberg 67
T: 7155667
Fax: 7158560

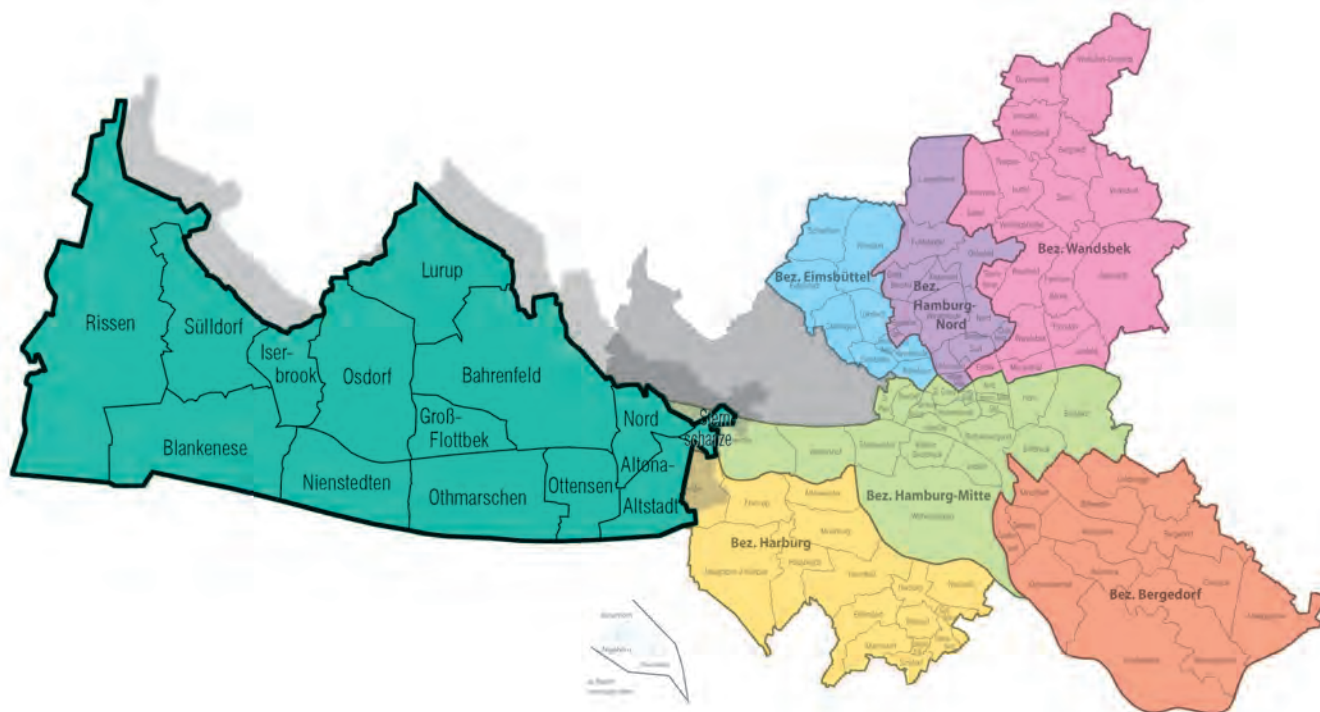

BEZIRKSAMT ALTONA

22765, Platz der Republik 1
Postanschrift:
22758, Bezirksamt Altona Hamburg
www.altona.hamburg.de

Telefonischer HamburgService:

T: 42828-0
Montag - Freitag: 07:00 – 19:00 Uhr

Alle Einrichtungen des Bezirksamts erreichen Sie über den Telefonischen HamburgService. Dort erfahren Sie z.B. die Sprechzeiten, Gebührenhöhe, benötigte Unterlagen und Ähnliches.

Direktdurchwahl:

T: 42811- und Apparatr.
Fax: 42811-2821
E-Mail: vorname.name@altona.hamburg.de
Internet: www.hamburg.de/fhh/bezirke/altona/index.htm

Allgemeine Regelung der Servicezeiten: montags von 08:00 bis 16:00 Uhr, dienstags von 08:00 bis 12:30 Uhr, donnerstags von 08:00 bis 15:30 Uhr, freitags von 08:00 bis 12:00 Uhr. Abweichungen hiervon finden Sie bei den jeweiligen Dienststellen.

HVV: S1, S11, S2, S3, S31, Altona; 36, 112, 115 Altona Rathaus

Bezirksamtsleiter

Jürgen Warmke-Rose

Vorzimmer
Ann Gramkow 1501
Fax: 1945

Pressesprecher
Rainer Doleschall 1512

Bezirksversammlung

Vorsitzender.: Andreas Grutzeck, CDU
Stellv. Vorsitzende: Brigitte Stobbe, SPD
2. stellv. Vorsitzender: Sven Kuhfuss, GAL
Geschäftsstelle
T: 2029/2340
Fax: 2903

E-Mail: Bezirksversammlung@altona.hamburg.de
Internet: www.bezirksversammlung-altona.hamburg.de

CDU-Fraktion:

Rainer Arps, Joachim Eggeling, Andreas Grutzeck, Wolfgang Heinze, Dr. Bernd Hesselschwerdt, Sven Hielscher, Lars Möller, Wolfgang Molitor, Hans-Heinrich Portefee, Rolf Reincke, Johann-Heinrich Riekers, Tim Ulf Schmuckall, Hanna Skerhut, Günter Stock, Uwe Szczesny, Dr. Alessandra Venda do Rosario, Peter Wenzel, Elisabeth Will

Fraktionsvorsitzender: Uwe Szczesny
Fraktionsbüro
T: 388855
Fax: 384159
E-Mail: rathaus@cdu-altona.de
Internet: www.cdu-altona.de

SPD-Fraktion:

Thomas Adrian, Behcet Algan, Mark Classen, Astrid Juster, Wolfgang Kaeser, Öghan Karakas, Britt-Kristin Körner, Stefan Krappa, Antje Mohr, Helga Nikodem, Melanie Schlotzhauer, Frank Schmitt, Brigitte Stobbe, Henrik Strate, Dr. Frank Toussaint, Dr. Bettina Wehner

Fraktionsvorsitzender: Thomas Adrian
Fraktionsbüro
T: 3895332
Fax: 38615643
E-Mail: info@spdfraktionaltona.de
Internet: www.spdfraktionaltona.de

GAL-Fraktion:

Lars Andersen, Petra Bödeker-Schoemann, Gesche Boehlich, Eva Botzenhart, Wolfram Bradenstahl-Neumann, Phylliss Demirel, Sven Kuhfuss, Frank Steiner, Stefanie Wolpert
Fraktionsvorsitzende: Gesche Boehlich
Fraktionsbüro
T: 392297
Fax: 391495
E-Mail: gal-fraktion-altona@gmx.de
Internet: www.gal-altona.de

Fraktion DIE LINKE:

Eckhard Fey, Anita Friedetzky, Robert Jarowoy, Michael Sauer, Karsten Strasser

Fraktionsvorsitzender: Robert Jarowoy
Fraktionsbüro
T: 25495547
E-Mail: info@linksfraktion-altona.de
Internet: www.linksfraktion-altona.de

FDP-Fraktion:

Lorenz Flemming, Dr. Brigitte Mahn, Martin Scharlach

Fraktionsvorsitzender: Lorenz Flemming
Fraktionsbüro
T: 399990793
Fax: 399990794
E-Mail: fraktion@fdp-altona.de
Internet: www.fdp-altona.de

Dezernat Steuerung und Service

Dezernent:
Kersten Albers 2002 / 2003
Fax: 1945

Interner Service

Jürgen Schwill 2004
Fax: 1946

Senatsangelegenheiten, Wahlen, Abstimmungen, Seniorenbeirat

Kerstin Godenschwege 1742
Fax: 2903

Frauke Baecker 1942
Fax: 1941

Presse- und Öffentlichkeitsarbeit
Rainer Doleschall 1512
Fax: 1945

Gebäudemanagement, Zivil- und Katastrophenschutz
Wolf Strauß 2036
Fax: 2349

Mitbenutzung von Dienstgebäuden
Wolfgang Zahn 1459

Poststelle Rathaus Altona
Hannelore Kielmann 1531
Fax: 2821

Personalservice

Silke Zahlmann 2026
Elke Schnelle 1770
Fax: 2025

Ressourcensteuerung

Eva Knaak 2005
Ralph Illies 1452
Fax: 1950

Rechtsamt

Björn Farries 2176
Geschäftsstelle: 1536
Fax: 2924

Dezernat Bürgerservice

Dezernent:
Herr Hoins
T: 42811-1542

Fachamt Einwohnerwesen (Einwohneramt)

22765, Ottenser Marktplatz 10
Die aktuellen Öffnungszeiten und benötigte Unterlagen erfragen Sie bitte beim Telefonischen HamburgService unter der Rufnummer T: 42828-0
Direktdurchwahl:
T: 42811- und Apparatr.

Leiterin: Frau Alter 2022
 Vertreter: Herr Specht 1410

Auskünfte zu Meldeangelegenheiten, Aktualisierung des Melderegisters, An- Um- und Abmeldungen, Adressenänderung in Zulassungsbescheinigung Teil 1 nach Umzug innerhalb Hamburgs, Amtliche Beglaubigungen, Führungszeugnisse, Lebens-, Ledigkeits- und Meldebescheinigungen, Melderegisterauskünfte, Personalausweise, Reisepässe, Kinderreisepässe, Lohnsteuerkarten, Führerscheintausch, Untersuchungsberechtigungs-scheine, Wehrerfassung, Verpflichtungserklärungen nach dem Aufenthaltsgesetz für Besuchs- und Geschäftsreisen, Ausweise zur Inanspruchnahme eines Sitzplatzes in hamburgischen öffentlichen Verkehrsmitteln, Ausstellung von Fischereischeinen und Verkauf von Fischereifischabgaben, Verlängerung von Schwerbehindertenausweisen, Hundeanmeldungen, Familienpässe

Geschäftsstelle, Fund- und Verlustsachen
 Frau Hille 2045
 Fax: 3382
 E-Mail: Einwohnerwesen@altona.hamburg.de

Kundenzentrum Altona

Fachbereich Einwohnerdaten

T: 42811-3636
 Fax: 42811-3322
 E-Mail: Kundenzentrum@altona.hamburg.de
 Servicezeiten: montags 07:00 - 16:00 Uhr, dienstags 07:00 - 13:00 Uhr, mittwochs 08:00 - 13:00 Uhr, donnerstags 08:00 - 16:00 Uhr und für Berufstätige 16:00 - 18:00 Uhr (Do vor gesetzlichen Feiertagen nur bis 16:00 Uhr), freitags geschlossen (Termine nur nach Vereinbarung)

Herr Specht 1410
 Auskünfte 3636
 Dokumentenausgabe 2387

Fachbereich Ausländerangelegenheiten

(außer Asylbewerber und Bürgerkriegsflüchtlinge)
 22765, Platz der Republik 1 (Rathaus)
 Servicezeiten: montags und donnerstags 08:00 - 16:00 Uhr
 dienstags nur nach vorheriger Terminvereinbarung
 Infoschalter: montags, dienstags und donnerstags 08:00 - 12:00 Uhr

Service-Point
 montags, dienstags und donnerstags 10:00 - 12:00 Uhr 3120
 Frau Manka 3180
 Herr Berndt 3112
 Fax: 2125
 E-Mail: Auslaenderangelegenheiten@altona.hamburg.de

Kundenzentrum Blankenese

22587, Oesterleystr. 22 (voraus. ab 01.12.2008 Sülldorfer Kirchenweg 2a)
 T: 42811-5656
 Fax: 42811-5556
 E-Mail: Kundenzentrum-Blankenese@altona.hamburg.de

Servicezeiten: montags 08:00 - 13:00 Uhr, dienstags 08:00 - 16:00 Uhr und für Berufstätige 16:00 - 18:00 Uhr (Di vor gesetzlichen Feiertagen nur bis 16:00 Uhr) mittwochs geschlossen, donnerstags 07:00 - 15:30 Uhr, freitags 08:00 - 12:00 Uhr

Herr von Appen 5630
 Auskünfte 5656

Dokumentenausgabe und Fundbüro 5436

Zentrales Fundbüro
 (Fund- und Verlustsachen)
 22765 Bahrenfelder Straße 254-260
 42811-35 01

Fax: 4 28 11-3535/3484

Herr Voß 42811-3583
 Herr Richers 42811-3518

ZentralesFundbuero@altona.hamburg.de

Fundsachen Online suchen und Versteigerungstermine:
 Internet www.hamburg.de/dibis

Das Zentrale Fundbüro verwaltet die im Gebiet der FHH abgelieferten Fundsachen einschl. der in den Verkehrsmitteln der HHA gefundenen Gegenstände (Ausnahme: Fundsachen aus S-Bahnen).

Öffnungszeiten: montags 9:00-16:00 Uhr, dienstags und mittwochs 9:00-13:00 Uhr, donnerstags 9:00-13:00 und 14:00-18:00 Uhr, freitags 9:00-12:00 Uhr.

Fachamt Personenstandswesen (Standesamt)

Die aktuellen Öffnungszeiten und benötigte Unterlagen erfragen Sie bitte beim Telefonischen HamburgService unter der Rufnummer
 T: 42828-0
Direktdurchwahl:
 T: 42811- und Apparatnr.
 E-Mail: StandesamtHamburg-Altona@altona.hamburg.de

Servicezeiten für Anmeldungen zur Eheschließung und Anmeldungen zur Eintragung ins Partnerschaftsbuch jeweils montags 08:00 - 15:00 Uhr, dienstags 08:00 - 12:00 Uhr und donnerstags 08:00 - 14:30 Uhr

Servicezeiten allgemein: montags 08:00 - 16:00 Uhr, dienstags 08:00 - 12:30 Uhr, mittwochs geschlossen, donnerstags 08:00 - 15:30 Uhr, freitags 08:00 - 12:00 Uhr

Für Anmeldung zur Eheschließung und Anmeldung zur Eintragung ins Partnerschaftsbuch mit Dolmetscherbeteiligung ist eine vorherige Terminabsprache erforderlich!
 E-Mail: StandesamtHamburg-Altona@altona.hamburg.de
 Leiterin:
 Frau Behr 2030

Aufgebote und Eheschließungen
 Frau Scharf 2031
 N.N. 1977
 Frau Schaar 3358
 Frau Ludwig 2032
 Herr Gipp 3502

Familienbuch-, Heiratsbuch- und Partnerschaftsbuchführung
 Antrag auf Anlegung eines Familienbuches für im Ausland geschlossenen Ehen. Ausstellen von Heirats- und Lebenspartnerschafts-urkunden sowie beglaubigte Abschriften aus dem Familienbuch
 Frau Enders 2034
 Herr Juhnke 3504
 Frau Franke 3503

Beurkundung von Neugeburten
 Frau Stark 1539
 Frau Eenhuis 1477

Neubeurkundung von Sterbefällen
 Frau Möllenberg 3531
 Frau Fricke 3506
 Frau Thiele 2138

Urkunden
 Fortschreibung der Geburten- und Sterbebücher, besondere Beurkundungen, Kirchenaustritte, Ausstellen von Geburts-, Abstammungs- und Sterbeurkunden
 Frau Meyer 3029
 Frau Czuma 3357
 Herr Gutzmann 2035
 Frau Frank 2033

Fachamt Hilfen nach dem Betreuungsgesetz

22085, Winterhuder Weg 31, 1. Stock

Die aktuellen Öffnungszeiten und benötigte Unterlagen erfragen Sie bitte beim Telefonischen HamburgService unter der Rufnummer

T: 42828-0
Direktdurchwahl:
 T: 42863-5452
 Fax: 42863-5400

Das Fachamt für Hilfen nach dem Betreuungsgesetz nimmt in örtlichen Dienststellen bei der Umsetzung des Betreuungsrechts folgende Aufgaben wahr:
 Ermittlung des Sachverhalts im Auftrag des Vormundschaftsgerichts vor Anordnung einer rechtlichen Betreuung und Stellungnahme gegenüber dem Gericht, Vorschlag eines im Einzelfall geeigneten rechtlichen Betreuers, Beratung und Fortbildung von Berufsbetreuern

Servicezeiten: Bitte telefonisch erfragen unter dem Telefonischen HamburgService

T: 42828-0
Information auch im Internet unter: www.betreuungsrecht.hamburg.de

Fachamtsleitung:
 Holger Kersten
 T: 42863-5406
 Geschäftsstelle:
 T: 42863-5452
 Fax: 42863-5400
 Vertretung:
 Niels zu Solms
 T: 42811-1943

Betreuungsbereiche

Betreuungsstelle Altona - Eimsbüttel
 22767, Eschelsweg 27
 T: 42811-1790
 Fax: 42811-1799
 Abteilungsleitung:
 Niels zu Solms
 T: 42811-1943

Betreuungsstelle Bergedorf
 21029, Ernst-Mantius-Straße 8
 T: 42891-2336
 Fax: 42891-2169
 Abteilungsleitung:
 Margrit Sedelies
 T: 42863-5410

Betreuungsstelle Harburg
 21073, Neue Straße 17
 T: 42871-2793
 Fax: 42871-2794
 Abteilungsleitung:
 Margrit Sedelies
 T: 42863-5410

Betreuungsstelle Mitte
 20099, Steindamm 9, 2. Stock
 T: 42863-6070
 Fax: 42863-6080

Abteilungsleitung:
 Margrit Sedelies
 T: 42863-5410

Betreuungsstelle Nord
 22085, Winterhuder Weg 31, 1. Stock
 T: 42863-5452
 Fax: 42863-5400
 Abteilungsleitung:
 Johanna von Renner
 T: 42863-2157

Betreuungsstelle Wandsbek
 22047, Am Stadtrand 56 a
 T: 42881-3604
 Fax: 42881-3600
 Abteilungsleitung:
 Niels zu Solms
 T: 42811-1943

Dezernat Soziales, Jugend und Gesundheit

Fax: 42811-3222

Dezernentin:
 Frau Dr. Melzer
 T: 42811-1542

Vorzimmer
 Herr Stempin
 T: 42811-1534

Fachamt Grundsicherung und Soziales

22767, Alte Königstraße 29-39
 Direktdurchwahl:
 T: 42811- und Apparatnr.
 Fax: 42811-1558

Leitung:
 Frau Domres 1679
 Stellvertretende Leitung
 Frau von Kalben 3223
 Geschäftsstelle
 Frau Leifeld 3916

Soziales Dienstleistungszentrum Altona

Leitung 3223
 Frau von Kalben
 Stellvertretende Leitung
 Frau Brohmann 2049
 Geschäftsstelle
 Frau Großpietsch 3915

Servicezeiten:
 Auskünfte und Beratung für Antragsteller/innen im Eingangsbereich für alle folgenden Dienstleistungen
 montags und dienstags 07:00 - 12:00 Uhr
 mittwochs geschlossen
 donnerstags 08:00 - 18:00 Uhr
 freitags 08:00 - 12:00 Uhr

Leitung Eingangsbereich
 Frau Thoms 2530

Zahlstelle
 Frau Schwerdtfeger 3911

Grundsicherung, Hilfe zur Pflege, allgemeine Sozialhilfe, Hilfen nach dem AsylbLG und Heime
 Frau Brohmann 2049

Herr Lindner 1442
 Eingliederungshilfe
 Herr Lindner 1442

Seniorenberatung / Altenhilfe
 Frau Quayum. 2933
 Frau Pfarr 1540
 Frau Preisser 3922

Unterbringung von Asylbewerbern, Aussiedlern u.a.
 Kostensachgebiet, Unterhaltsprüfung
 Frau Seifert 3947

Fachstelle für Wohnungsnotfälle N.N. Herr Brümmer Geschäftszimmer: Frau Bartsch Fax: 2188	2816 3972	Prüfingenieurin/ Architektin Mehrzahl Mohazab 1757 Sicherheitskonferenz Martin Roehl 2792 Sport Klaus Meyer 2179 Angela Schönenberg 3361	Vorsprachen erfolgen nur nach vorheriger Terminabsprache! Amtsvormundschaft (Fax: 2782) Klaus-Peter Hoffmann 2057 Andrea Richter 2779 Fax: 2782 Beistandschaft (Fax: 2841) Beurkundungen / Beratung	Abteilungsleiterin Monika Brakhage 3390 Jugendclub Struenseestraße 22767, Struenseestraße 30 Leiterin Franziska Maretzky 2187 Mädchentreff „Wilde Göre“ 22767, Breite Straße 169 Leiterin Kerstin Dittmer 38611139
Zentralstelle für Hilfen zur Überwindung besonderer sozialer Schwierigkeiten Herr Brümmer	2816	Koordination Bauwagenplätze Klaus Meyer 2571	A bis Fudz Sabine Helwig 2056 Fue bis Liz Karl-Heinz Krüger 2063 Lj bis Sbz Karin Schlote 1781 Sc bis Z Ilka Diederichsen	
Wohnungsabteilung Wohnraumversorgung (§5-Schein, Dringlichkeitsschein) Herr Raasch Wohngeld Frau Heidrich	1400 1415	Zuwendungen, Kinder- und Jugendförderung Heiner Wiese 2727 Nuran Palabiyik 3395 Stadtteilkulturförderung Simona Hölting 1714	Sachbearbeitung (auch für Amtsvormundschaft) A bis Doz Peter Schnur 1780 Dr bis Gtz Beate Heise 1768 Gu bis Kz Wolf Brucker 1782 La bis Phz Heike Behrendsen 3017 Pi bis Shz Thomas Evers 3828 Si bis Z Maiko Tackmann 1721	Leiterin Gülşen Gülbeyaz-Demir 859955 Straßensozialarbeit Altona-Altstadt/Altona-Nord/Sternschanze 22767, Struenseeestr. 30 Jörg Bretschneider 2917 Roger Hasenbein 2917 Fax: 2719
Unterhaltungsvorschussleistungen Herr Hessenauer Fax: 2781	2893	Ausschusswesen und Bundesförderungen Guido Feldewert 3470	Allgemeiner Sozialer Dienst Stadtteile: Altona-Nord / Bahrenfeld / Groß Flottbek / Othmarschen/ Sternschanze 22765, Platz der Republik 1 Abteilungsleiter Jens Heitmann Geschäftsstelle Hakan Kilic 1960 Fax: 1959	Leiterin Gülşen Gülbeyaz-Demir 859955 Straßensozialarbeit Altona-Altstadt/Altona-Nord/Sternschanze 22767, Struenseeestr. 30 Jörg Bretschneider 2917 Roger Hasenbein 2917 Fax: 2719 Straßensozialarbeit Ottensen 22769, Braunschweiger Straße 1 Eric Horn 3905432 Monika Uhlhorn 3905432 Wilhelm Wenzel-Hannöver 3905432 Fax: 3905549
Erziehungsgeld / Elterngeld Frau Heidmann Fax: 2759	1465	Fachamt Jugend- und Familienhilfe 22765, Platz der Republik 1 Die aktuellen Öffnungszeiten und benötigte Unterlagen erfragen Sie bitte beim Telefonischen HamburgService unter der Rufnummer 040/428.28-0 Die Fachbereiche für Leistungen Unterhaltungsvorschuss / Erziehungsgeld sowie Kindertagesbetreuung / Tagespflegebörse finden Sie unter Soziales Dienstleistungszentrum Altona	Allgemeiner Sozialer Dienst Stadtteile: Altona-Altstadt / Ottensen 22765, Platz der Republik 1 Abteilungsleiter Peter Hoffmann Geschäftsstelle Birgit Bremer Fax: 1926 Elternschule Altona 22767, Thedestraße 101 a Leiterinnen Erika Hansen und Veronika Stüble 38 26 54 Fax: 30 03 55 87	2917 2917 Straßensozialarbeit Ottensen 22769, Braunschweiger Straße 1 Eric Horn 3905432 Monika Uhlhorn 3905432 Wilhelm Wenzel-Hannöver 3905432 Fax: 3905549
Kindertagesbetreuung / Tagespflegebörse Rathaus Altona Montags: 9:00 - 12:00 Uhr dienstags: 9:00 - 12:00 Uhr donnerstags 13:00 - 18:00 Uhr Frau Burkert	2013	Direktdurchwahl zu den nachstehend genannten Personen : 040/428.11- und die letzten vier Zahlen hinzufügen Leiterin Christiane Geng Fax: 2636 Geschäftsstelle Gerd Greinert Fax: 2636 Koordinatorin für Kinderschutz Kirsten Holert Fax: 2636 1406	3352 1960	3905432 3905432 3905432
Geschäftszimmer: Fax: 2755	1715	Zentrale Koordinationsstelle für Pflegeelternberatung in Hamburg Gunda Seitz-Schulte Fax: 2636 2751 Zentrale Pflegestellenvermittlung für Kinder in Hamburg Ines Hoppe Fax: 2636 3647	2081 2651	Fachamt Jugend- und Familienhilfe - Region 2- Stadtteile: Blankenese / Iserbrook / Lurup / Nienstedten / Osdorf / Rissen / Sülldorf Regionalleiterin Gerda Goergens 2727 Geschäftsstelle Karin Wittschen Fax: 1921 Allgemeiner Sozialer Dienst Stadtteile: Lurup 22547, Luruper Hauptstraße 164 Abteilungsleiterin Waltraud Liebegut 4252 Geschäftsstelle Marien Hinrichsen Fax: 4250 4253
Grundsicherung und Soziales Region Blankenese (Umorganisation zum 01.01.2009 zum Sozialen Dienstleistungszentrum Altona West in Osdorf) 22587, Oesterleystraße 22 Fax: 42811-5628 Servicezeiten: montags 08:30 - 12:30 Uhr, mittwochs 08:30 - 12:30 Uhr, 13:30 - 15:30 Uhr, donnerstags 08:30 - 12:30 Uhr (nur Rezeption), im Übrigen nur nach vorheriger Terminvereinbarung, dienstags und freitags geschlossen Herr Dahms Herr Wiedmer Rezeption	5274 5640 5622 / 5623	Fachamt Sozialraummanagement Leiter Herr Laugell Geschäftsstelle Gaby Bothmann Fax: 2579 Jugendhilfe-, Sozial- und Gesundheitsplanung Ulrike Alsen Helmut Tichanow	38 26 54 2101 2101 2101 1908 1902 2055 1902 1910	2727 2747 2727 4252 4253 2727 4252 4253
Seniorenberatung Region Blankenese Frau Jahnke Herr Swoboda Fax: 5628	5268 5468	Fachamt Jugend- und Familienhilfe -Region 1- Stadtteile: Altona / Bahrenfeld / Groß Flottbek / Othmarschen / Ottensen / Sternschanze Platz der Republik 1, 22765 Hamburg Regionalleiter Peter Weinem 1675 Geschäftsstelle Karin Kohn 2778 Amtsvormundschaft / Beistandschaft 22767, Alte Königstraße 29-39 Abteilungsleiter Klaus-Peter Hoffmann 2057	2081 2651 2101 2101 1908 1902 2055 1902 1910	2727 2747 2727 4252 4253 2727 4252 4253
Fachamt Sozialraummanagement Leiter Herr Laugell Geschäftsstelle Gaby Bothmann Fax: 2579 Jugendhilfe-, Sozial- und Gesundheitsplanung Ulrike Alsen Helmut Tichanow	1436 1675 1457	Fachamt Jugend- und Familienhilfe -Region 1- Stadtteile: Altona / Bahrenfeld / Groß Flottbek / Othmarschen / Ottensen / Sternschanze Platz der Republik 1, 22765 Hamburg Regionalleiter Peter Weinem 1675 Geschäftsstelle Karin Kohn 2778 Amtsvormundschaft / Beistandschaft 22767, Alte Königstraße 29-39 Abteilungsleiter Klaus-Peter Hoffmann 2057	2081 2651 2101 2101 1908 1902 2055 1902 1910	2727 2747 2727 4252 4253 2727 4252 4253
Soziale Stadtentwicklung Jonna Schmoock Birgit Gutenmorgen Christian Landbeck	3130 2308 3068	Fachamt Jugend- und Familienhilfe -Region 1- Stadtteile: Altona / Bahrenfeld / Groß Flottbek / Othmarschen / Ottensen / Sternschanze Platz der Republik 1, 22765 Hamburg Regionalleiter Peter Weinem 1675 Geschäftsstelle Karin Kohn 2778 Amtsvormundschaft / Beistandschaft 22767, Alte Königstraße 29-39 Abteilungsleiter Klaus-Peter Hoffmann 2057	2081 2651 2101 2101 1908 1902 2055 1902 1910	2727 2747 2727 4252 4253 2727 4252 4253
Städtebauliche Sanierung Bernd Schnier Maren Preuß Heinz Evers	3039 1938 1906	Fachamt Jugend- und Familienhilfe -Region 1- Stadtteile: Altona / Bahrenfeld / Groß Flottbek / Othmarschen / Ottensen / Sternschanze Platz der Republik 1, 22765 Hamburg Regionalleiter Peter Weinem 1675 Geschäftsstelle Karin Kohn 2778 Amtsvormundschaft / Beistandschaft 22767, Alte Königstraße 29-39 Abteilungsleiter Klaus-Peter Hoffmann 2057	2081 2651 2101 2101 1908 1902 2055 1902 1910	2727 2747 2727 4252 4253 2727 4252 4253
		Fachamt Jugend- und Familienhilfe -Region 1- Stadtteile: Altona / Bahrenfeld / Groß Flottbek / Othmarschen / Ottensen / Sternschanze Platz der Republik 1, 22765 Hamburg Regionalleiter Peter Weinem 1675 Geschäftsstelle Karin Kohn 2778 Amtsvormundschaft / Beistandschaft 22767, Alte Königstraße 29-39 Abteilungsleiter Klaus-Peter Hoffmann 2057	2081 2651 2101 2101 1908 1902 2055 1902 1910	2727 2747 2727 4252 4253 2727 4252 4253

Abteilungsleiterin
Marlis Schneider 5582

Lurup
22547, Netzestraße 14a
T: 8400970
Fax: 84009720

Geschäftsstelle
Marlies Birnbaum 5295
Sibylle Rossa 5295
Fax: 5579

Servicezeiten:
Jeden Mittwoch 09:00 - 11:00 Uhr
Telefonisch Di + Do von 09:00 bis 10:00 Uhr
unter T: 83210110

Offene Kinder- und Jugendarbeit / Jugend-
sozialarbeit
22765, Platz der Republik 1

Abteilungsleiterinnen
Ulrike Gercke 2639
Katrin Patt 2630

Haus der Jugend Osdorf

22549, Böttcherkamp 181

Leiterin
Barbara Trappmann 42885603

Spielhaus Fahrenort
22547, Fahrenort 55

Leiterin
Jutta Mejow 845822

Straßensozialarbeit

Stadtteile: Lurup / Osdorf
22549, Kroonhorst 3
Rodney Espe 844596
Cathrin Müller-Schönemann 844596
Dietrich Pegel 844596
Fax: 82296222

Fachamt Gesundheit (Gesundheitsamt)

22765, Bahrenfelder Straße 256 - 260 VIVO

Die aktuellen Öffnungszeiten und benötigte
Unterlagen erfragen Sie bitte beim Telefo-
nischen HamburgService unter der Rufnum-
mer

T: 42828-0
Direktdurchwahl:
T: 42811- und Apparatrnr.
Fax: 42811-3078

Dr. Johannes Nießen 3023
Vertreter: Dr. Susanne Irrgang 2119
Vorzimmer: Herr Beckmann 3001

Kommunales
Gesundheitsfördermanagement
Gerd Stehr 2091
Rolf Hennings 1903
Fax: 3078

Geschäftsstelle und Zuführdienst
Thomas Böge 2096

Geschäftsstelle 2097

Zivildienststelle Beratung und Betreuung
Fax: 1656
Herr Strebel 3006

Kinder und Jugendgesundheitsdienst
Dr. Susanne Irrgang 2119

Gesundheitsvorsorge bei Säuglingen und Kleinkindern

Mütterberatungen:
Altona
22765, Bahrenfelder Straße 256 - 260 VIVO
T: 42811-2067
Servicezeiten: mittwochs 11:00 – 12:00 Uhr,
telefonisch montags bis donnerstags 08:00
Uhr – 09:00 Uhr

Bahrenfeld
22765, Bahrenfelder Straße 256 - 260 VIVO
T: 893731
Servicezeiten: jeden 1. u. 3. Mittwoch im
Monat, 15:00 – 16:00Uhr

Osdorf
22549, Kroonhorst 3
T: 834458
Servicezeiten:
jeden Donnerstag von 14:00 bis 15:00Uhr
Telefonisch Mo. – Do. 08:30 – 09:30 Uhr

Blankenese
22587, Oesterleystr. 22
(Adressänderung voraussichtlich ab
1.9.2008),

22587, Sülldorfer Kirchenweg 2a
T: 42811-5592
Fax: 42811-5592
Servicezeiten: jeden 1. und 3. Dienstag im
Monat, 14:00 – 15:00 Uhr
Babymassage
Kostenlose Kurse nach verbindlicher An-
meldung bei den Kinderkrankenschwestern
in den Stadtteilen Altona-Altstadt + Nord
FLAKS, Lurup und Osdorf
Telefonsprechstunde in der Mütterberatung
dienstags und donnerstags, 09:00 – 10:00
Uhr
T: 834458

Bahrenfeld, Blankenese
Montag-Donnerstag 08:30 – 09:30 Uhr
T: 834458
Fax: 42811-2625

Gesundheitsvorsorge bei Schülern

Wir beraten Schüler und Eltern in medizini-
schen Fragen

Schulärztliche Dienststellen:
Die Sprechstunden finden während der ge-
nannten Zeiten in den unten angeführten
Dienststellen statt; außerhalb der Schulzeit
finden keine Sprechstunden statt.
22765, Bahrenfelder Straße 256 - 260 VIVO
T: 42811-3011 / 3049 / 2634
Fax: 42811-2625
Servicezeiten: dienstags von 14:00 bis 15:00
Uhr und nach Vereinbarung

22549, Schule Barlsheide,
Glückstädter Weg 75
T: 8316061
Fax: 60902944
Servicezeiten:
montags von 14:00 bis 15:00 Uhr

22587, Oesterleystr. 22
(Adressänderung voraussichtlich Anfang 2009,
22587, Sülldorfer Kirchenweg 2a)
T: 42811-5424
Fax: 42811-5592
Servicezeiten: dienstags von 14:00 bis 15:00
Uhr und nach Vereinbarung

22761, Norburger Stieg 7
T: 8907988
Fax: 41281450
Servicezeiten: donnerstags 14:00 – 15:00 Uhr

Schulzahnärztlicher Dienst
22765, Bahrenfelder Straße 256 - 260 VIVO
T: 42811-3014 / 3012
Fax: 42811-2625
Servicezeiten: donnerstags 14:00 – 15:00 Uhr

Jugendpsychiatrischer Dienst
Hilfen für Kinder, Jugendliche und junge
Erwachsene mit psychischen, geistigen und
mehrfachen Behinderungen und deren sozi-
ales Umfeld
Herr Bauer
T: 42811-3032
Servicezeiten: nach vorheriger Absprache

Beratungsstelle für Körperbehinderte
Hilfen für behinderte Menschen mit körperli-
chen Erkrankungen
T: 42811-3027
Servicezeiten: nach vorheriger Absprache

Sozialpsychiatrischer Dienst
Hilfen und Schutzmaßnahmen für volljährige
psychisch Kranke, seelisch Behinderte Men-
schen und deren soziales Umfeld
Geschäftszimmer (-zeiten):
Mo. bis Do. 08:00 – 16:00 Uhr,
Fr. 08:00 – 14:00 Uhr
T: 42811-2093
Fax: 42811-2190
Servicezeiten: nach vorheriger Absprache

Abteilung Gesundheitsaufsicht

Anke Spode 2092
Fax: 3078

Infektionsschutz, meldepflichtige Krankhei-
ten und Kommunalhygiene
Gesundheitsaufseher
Mandy Heinelt 3005
Frerk Seebald 2638
Fax: 1656
Medizinalwesen
Anmeldung medizinisches Personal
Fatma Göktas 2634

Servicezeiten: jeden Mittwoch von 08:00 bis
15:00 Uhr

Heimaufsicht
Christine Rottmann 2420
Silvia Ponellis 2807
Fax: 1656

Dezernat Wirtschaft, Bauen und Umwelt

22767, Jessenstr. 1-3
Die aktuellen Öffnungszeiten und benö-
tigten Unterlagen erfragen Sie bitte beim
Telefonischen Hamburg Service unter der
Rufnummer:
T: 42828-0
oder Sie wählen die
Direktdurchwahl:
T: 42811- und folgende Apparatennummern.

Dezernent
Dr. Ing. Reinhold Gütter 6000
Vorzimmer
Angelika Gronenberg 6001
Fax: 6008

Geschäftsstelle
Ralf Pannek 6002
Elke Schumacher 6003

Zentrum für Wirtschaftsför- derung, Bauen und Umwelt (WBZ)

Leitung
Birgit Neuhaus 6300

Wirtschaftsförderung (WBZ 1)

Fax: 6148
Referent/in Wirtschaftsförderung
N.N. 6147
Vertretung:
Susanne Bätjer 6145
Immobilienkoordination
Susanne Bätjer 6145

Bauprüfung (WBZ 2)

Birgit Neuhaus 6300
Karl-Hermann Lortz 6345

WBZ Servicezentrum (WBZ 3)

Sprechzeiten:
montags und donnerstags von 08:00 bis 18:00 Uhr, dienstags und freitags von 08:00 bis 12:00 Uhr
Fax: 6374

Zentrale Rufnr. 6363

Servicezeiten des Archivs:
Terminvergabe nach vorheriger Vereinbarung telefonisch unter 6368

Geschäftsstelle / Verwaltung
Andreas Carstens 6361

Sondernutzungsgenehmigung
Fax: 6239

Thomas Rottgardt 6230

Experten:
Für den Bereich naturschutzrechtliche Genehmigungen, insbes. Baumfällgenehmigungen:

Fax: 6317

Volker Lehmborg 6312

Fachamt Stadt- und Landschaftsplanung

Fax: 6015

Otto Eikenbusch 6011
Rolf Niss 6019

Geschäftszimmer
Maike Masberg 6014

für die Landschaftsplanung:
Stephan Landgraf 6010

Fachamt Management des öffentlichen Raumes

Fax: 6113

Leiter
N. N. 6100

Vertr.:
Carsten Butenschön 6270

Geschäftsstelle:
Dietmar König 6112

Frau Büßen 6110

Frau Burghause 6111

Abteilung Tiefbau

Carsten Butenschön 6270

Abteilung Stadtgrün

Hajo Schaefer 6120

Abteilung Koordinierung Außendienste/Bezirklicher Ordnungsdienst

Fax: 6223
N.N. 6200

für den Bezirklichen Ordnungsdienst:
Fax: 6398

Patrick Kaiser 6380

für die Wegeaufsicht (Wegewarte):
Peter Poethkow 6210

für die Baumkontrolle:
Stefan Seidler 6130

Abteilung Bauhof

Unterhaltung von Grünanlagen/Regiebetrieb
22525, Schulgartenweg 2 - 4
Fax: 3638

Christian Retzmann 2179

Hauptfriedhof Altona
22525, Stadionstraße 5
Fax: 4291
Jan Appelt 4278

Friedhofs-Verwaltung
Joachim Pietruschka 4277
Marlies Rebacz 4275

Abteilung Forsten

Revierförsterei Klövensteen
25482, Appen-Etz
Fax: 04101 693202
Nils Fischer 04101 693201

Fachamt Verbraucherschutz, Gewerbe und Umwelt

Fax: 6045
E-Mail: Verbraucherschutz@altona.hamburg.de

Leitung:
Jürgen Langbehn 6040
Vertreter: Herr Hoffmann 6050

Geschäftsstelle:
Frau Kreutz 6041
Frau Rohde 6038
Frau Groeneveld 6039

Gewerberecht, Marktwesen und Lebensmittelüberwachung

Servicezeiten: montags 08:00 – 16:00 Uhr, dienstags 08:00 – 12:30 Uhr, mittwochs geschlossen (nur nach Vereinbarung), donnerstags 08:00 – 15:30 Uhr, freitags nur nach Vereinbarung

Herr Hoffmann 6050
Zentrale Dienste
Herr Peters 6075

Strafsachen, Gewerbeuntersagungen, Widerruf, Ordnungswidrigkeiten, Maklerüberwachung, Jugendschutz
Herr Herrendörfer 6060
Frau Vogt 6062
Frau Krohn 6061

Lebensmittelsachbearbeitung, Hundeangelegenheiten
Frau Metelmann 6065
Frau Friedrich 6066
Frau Hüneken 6063
Herr Wulff 6064
Gewerbeangelegenheiten
Frau Swiersy-Reske 6051

Gaststättenangelegenheiten, Sommerterrassen, Passivraucherschutzgesetz
Herr Trinks 6054
Frau Günther 6056
Frau Springer 6055
Herr Schwichtengberg 6034

Gewerbeangelegenheiten, Reisegewerbe, Spielhallen, Fischereischeine, Makler
Herr Neumann 6052
N.N. 6057
Frau Scharnhorst 6058
Frau Hanke 6053

Veranstaltungen, Märkte, ambulanter Handel
Frau Weber 6069
Herr Dührkop 6070

Veterinärwesen

Servicezeiten:
montags bis freitags von 10:00 bis 12:00 Uhr
Fax: 6095
Herr Dr. Horst 6090

Überwachung Lebensmittel tierischer Herkunft, Tierseuchenbekämpfung, Tierkörperbeseitigung, Tierschutz, Vermeidung von durch Tiere verursachte Gefahren, Gutachterwesen, Schlachtier- und Fleischuntersuchung

Herr Dr. Ladehoff 6084
Frau Dr. Höfer 6091
Frau Dr. Lindner 6078
Frau Barwich 6092

Sachbearbeitung
Herr Jelten 6087
Herr Jahnke 6089

Technischer Umweltschutz, Wohnraumschutz

Fax: 6045

Jürgen Langbehn 6040

Geschäftsstelle und Umwelthotline

E-Mail: UmwelthotlineAltona@

altona.hamburg.de

Umweltschutz
Frau Teßloff 6030

Immissionsschutz und passiver Verkehrslärmschutz
Martina Teßloff 6030
Elke Liewald 6031

Techn. Gesundheitsschutz
Gisela Pütz 6033
Flächensanierung und Bodenschutz
Klaus Wessel 6032

Umwelt- und Verbraucherberatung
Christiane Meier 6037

Wohnraumschutz
Servicezeiten: montags und donnerstags 09:00 – 11:00 Uhr und nach telefonischer Vereinbarung
Fax: 6144
Frau Mohr 6142

Zweckentfremdung von Wohnraum, Mietpreisangelegenheiten
Frau Motzko 6140
Wohnungspflege, Wohnungsmängel, Verwahrlosungen
Herr Schröder 6143
Herr Zeug 6141

Sonstige Einrichtungen im Bezirk Altona

Öffentliche Rechtsauskunft- und Vergleichsstelle (ÖRA)

Alte Königstr. 29, 22765 Hamburg
Servicezeiten: montags und donnerstags von 17:00 – 18:30 Uhr;

Oesterleystraße 22, 22587 Hamburg
Servicezeiten: montags 17:00 – 18:30 Uhr

Eckhoffplatz 12, 22547 Hamburg
Servicezeiten: dienstags und donnerstags von 17:00 bis 18:30 Uhr

Weitere Informationen erteilt die
ÖRA - Hauptstelle
T: 42843-3072 / 3071

Sozialstationen

ASB-Landesverband Hamburg e.V.
20357, Schäferkampsallee 29
T: 83398-0
Fax: 83398-175

ASB-Pflegehilfe Hamburg
Pflegegruppe Altona im AK Altona
22761, Woyrsch Weg 40
T: 359681-91
Fax: 359681-92

ASB-Pflegezentrum Lupine
22549, Lupinenweg 12
T: 83398-110
Fax: 83398-154

ASB-Sozialstation Elbgemeinden
22559, Rissener Dorfstraße 40
T: 818240
Fax: 8119791

Diakoniestation Elbgemeinden e.V.
22589, Schenefelder Holt 1
T: 862242
Fax: 863180

Diakoniestation Flottbek/ Nienstedten gGmbH
Evangelisches Bugenhagen-Haus
22607, Osdorfer Landstraße 28
T: 8227440
Fax: 82274422

Sozialstation Lurup-Osdorfer Born Diakoniestation e.V.
22547, Kleiberweg 115 d
T: 8314041
Fax: 8323240

Diakonie und Sozialstation
Ottensen gGmbH
22763, Bernadottestraße 41a
T: 8810108
Fax: 8807105
Internet: www.diakonie-alten-eichen.de

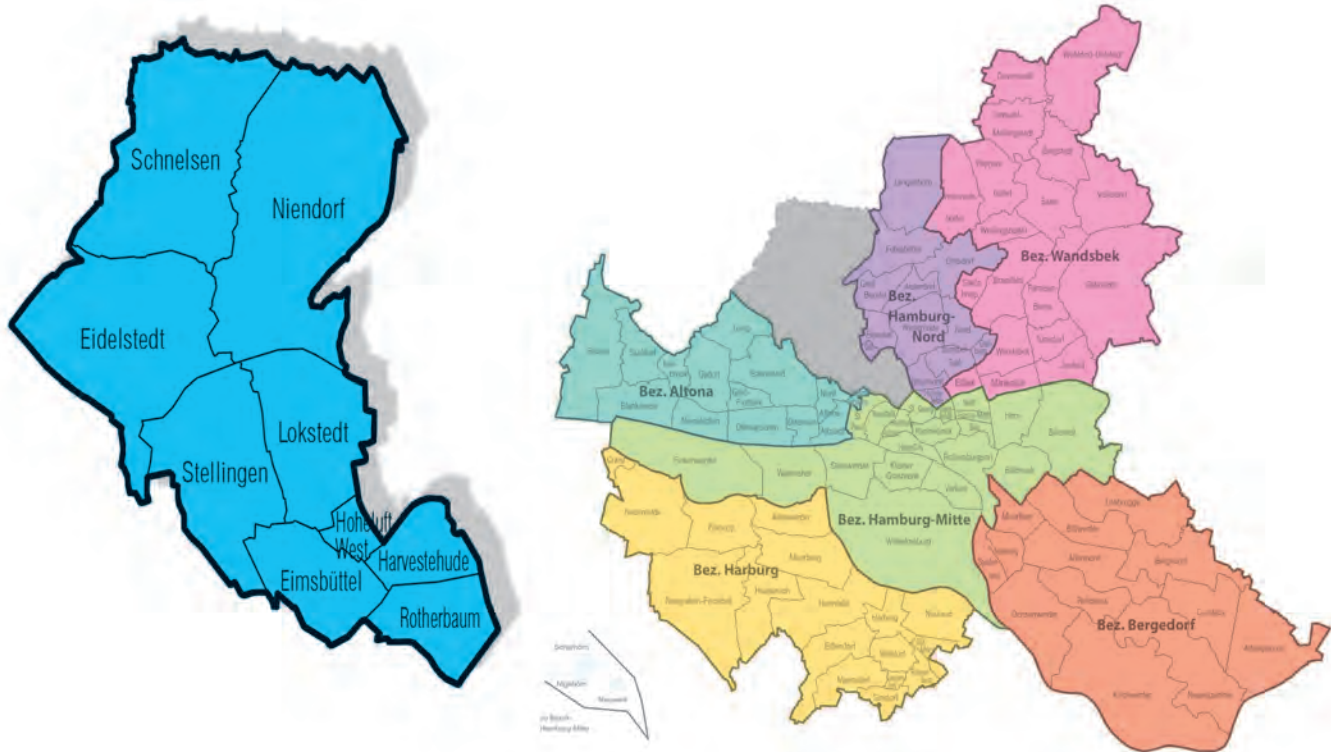

BEZIRKSAMT EIMSBÜTTEL

20139, Grindelberg 66

Telefonischer HamburgService:

T: 42828-0

Montag - Freitag: 07:00 – 19:00 Uhr

Alle Einrichtungen des Bezirksamts erreichen Sie über den Telefonischen HamburgService. Dort erfahren Sie z.B. die Sprechzeiten, Gebührenhöhe, benötigte Unterlagen und Ähnliches.

Direktdurchwahl:

T: 42801- und Apparatrnr.

Fax: 42801-3699

E-Mail: vorname.name@eimsbuettel.hamburg.de

HVV: U3 Hoheluftbrücke, Metrobus 5 Bezirksamt Eimsbüttel, Bus 115 Bezirksamt Eimsbüttel, Bus 604 Bezirksamt Eimsbüttel

Partnerschaft auf kommunaler Ebene mit der bulgarischen Hafenstadt Varna

Die unter dem Namen Odessos vor mehr als 2600 Jahren gegründete Stadt erhielt ihren Namen Varna nach der Gründung des bulgarischen Staates im Jahre 681. Mit ihren mehr als 350 000 Einwohnern bildet die Stadt Varna das Zentrum einer sich außerordent-

lich dynamisch entwickelnden Region. Heute besticht Varna mit seiner hervorragenden Infrastruktur. Die Stadt besitzt den größten Seehafen des Landes, einen modernen internationalen Flughafen und ausgezeichnete Auto- und Eisenbahnverbindungen.

Besondere Attraktionen sind die Ausstellung des aus dem vierten Jahrtausend vor Christus stammenden Goldschatzes und der Meerespark von Varna.

Erste Kontakte auf dem Weg zu der kommunalen Partnerschaft wurden im Jahre 1982 geknüpft. Im August 2003 wurde schließlich ein Memorandum über die Zusammenarbeit des Bezirks Eimsbüttel und der Hafenstadt Varna unterzeichnet. Seitdem fand ein reger Austausch mit gegenseitigen Besuchen vor allem in den Bereichen Schule, Jugend, Sport, Stadtentwicklung, Kultur, Wirtschaft, Soziales und Tourismus statt.

Kontakt: Förderverein Kooperation Varna - Hamburg Eimsbüttel e.V.

1. Vorsitzende Frau Christiane Pütz

Varna Büro Eimsbüttel

20139, Grindelberg 66

T: 42801-3330

Fax: 42801-2979

E-Mail:

Varna-Buero@eimsbuettel.hamburg.de

Bezirksamtsleiter

Dr. Jürgen Mantell

2001

Vorzimmer:

2993

Fax:

2979

E-Mail: Bezirksamtsleitung@eimsbuettel.hamburg.de

Bezirksversammlung

Vorsitzender: Niels Böttcher (CDU)

Stellv. Vors.: Mechthild Führbaum (SPD), -Andreas Liebschner (GAL)

Geschäftsstelle der Bezirksversammlung

Günter Gollin

2024

Ingrid Steenwälder

2562

E-Mail: Bezirksversammlung@eimsbuettel.hamburg.de

CDU-Fraktion:

Wolfgang Böttcher, Niels Böttcher, Hans-Hinrich Brunckhorst, Guido Bulirsch, Daniel Buresch, Rüdiger Burg, Frank Döblitz, Birgit von Klinggräff, Rüdiger Kuhn, Jan Meyer, Carsten Ovens, Jürgen Quast, Lieselotte Schneede, Silke Seif, Britta Siefken, Thomas Thomsen, Hans-Joachim Wagner, Michael Westenberger, Norbert Wichmann

Fraktionsbüro:
20144, Grindelberg 66 (Zi. 1025)

T: 4220380

Fax: 4226317

E-Mail: cdu-fraktion-eimsbuettel@t-online.de

Internet: www.cdu-fraktion-eimsbuettel.de

SPD-Fraktion:

Gerlind Böwer, Wolfgang Düvel, Hans-Dieter Ewe, Mechthild Führbaum, Gabor Gottlieb, Nils Harringa, Brunhilde Hesselbarth, Charlotte Nendza, Jan Ohmer, Rüdiger Rust, Monika Rüter, Marc Schemmel, Anne Schum, Jutta Seifert, Günther Zander

Fraktionsbüro:

20144, Grindelberg 66 (Zi. 764)

T: 42328720

Fax: 42328721

E-Mail: info@spd-fraktion-eimsbuettel.de

Internet: www.spd-fraktion-eimsbuettel.de

GAL-Fraktion:

Thorsten Büchner, Dr. Borris Orlikowski, Bernd Achilles, Gülnur Can, Susanne Egbers, Gabriela Küll, Andreas Liebschner, Cornelia Mertens, Andreas Reichel, Roland Seidlitz

Fraktionsbüro:

20257, Langenfelder Damm 4

T: 4014246

Fax: 4908657

E-Mail: info@gal-eimsbuettel.de

Internet: www.gal-eimsbuettel.de

Fraktion DIE LINKE:

Heinz Bauske, Gitta Bockwold, Astrid Daba, Christian Samsche

Fraktionsbüro:

N.N.

E-Mail: fraktion-eimsbuettel@linksfraktion-hamburg.de

Internet: www.die-linke-hh.de

FDP-Fraktion:

Klaus Krüger, Jens Meyer, Lutz Schmidt

Fraktionsbüro:

N.N.

E-Mail: fraktion@fdp-eimsbuettel.de

Internet: www.fdp-eimsbuettel.de

Regionalausschüsse

- Kerngebietsausschuss

Vorsitzende: Birgit von Klinggräff (CDU)

Stellv. Vors.: Bernd Achilles (GAL)

Mitglieder und ständige Vertreter:

CDU: Jutta Höflich, Birgit von Klinggräff, Ellen Christa Schuttrich, Diana Siebert, Thomas Thomsen, Norbert Wichmann
Ständige Vertreter: Christoph Jahn, Katharina Wolff

SPD: Hans-Dieter Ewe, Mechthild Führbaum,

Anne Schum, Günther Zander

Ständige Vertreter: Gabor Gottlieb, Petra Löning

GAL: Bernd Achilles, Silke Bluhm, Roland Seidlitz

Ständige Vertreter: Thorsten Büchner, Detlef Kröger

DIE LINKE: Heinz Bauske

Ständiger Vertreter: N.N.

FDP: Jens Meyer

Ständiger Vertreter: Daniel Barta

Ortsausschuss Lokstedt

Vorsitzender: Rüdiger Rust (SPD)

Stellv. Vors.: Rüdiger Burg (CDU)

Mitglieder und ständige Vertreter:

CDU: Uwe Beug, Guido Bulirsch, Rüdiger Burg, Christine Ehmke, Rüdiger Kuhn, Silke Seif
Ständige Vertreter: Elmar Kühn, Lieselotte Schneede

SPD: Astrid Bruchmann, Jan Ohmer, Rüdiger Rust, Marc Schemmel
Ständige Vertreter: Gerlind Böwer, Birgit Enke

GAL: Susanne Egbers, Dr. Brigitte Feldmann, Hans-Dieter Gallun
Ständige Vertreter: Pascal Badiuzzaman, Dr. Borris Orlikowski

DIE LINKE: Christian Samsche
Ständiger Vertreter: N.N.

FDP: Klaus Krüger
Ständiger Vertreter: Karl-Willhelm Koch

Regionalbeauftragter für die Region Lokstedt

Hans Peter Brucker 42801-4602
Fax: 42801-4763

Ortsausschuss Stellingen

Vorsitzender: Lutz Schmidt (FDP)
Stell.Vors.: Günter Kirchner (SPD)

Mitglieder und ständige Vertreter:

CDU: Hans-Hinrich Brunckhorst, Daniel Buresch, Sebastian Hertel, Regine Ohlsen, Hans-Joachim Wagner, Pia Schwartau
Ständige Vertreter: Roland Rechter, Dirk Schömer

SPD: Wolfgang Düvel, Brunhilde Hesselbarth, Günter Kirchner, Monika Rüter
Ständige Vertreter: Nadine Adams, Hartmut Thiem

GAL: Jürgen Kost, Andreas Liebschner, Cornelia Mertens
Ständige Vertreter: Niklas Frank, Mojtaba Niknafs

DIE LINKE: Astrid Dahaba
Ständiger Vertreter: Roland Wegmann

FDP: Lutz Schmidt
Ständiger Vertreter: Martin Kolodzey

Regionalbeauftragte für die Region Stellingen

Gudrun Schuck 42801-5250
Fax: 42801-5513

Personalrat

Siegfried Serwinski 42801-2005
Fax: 1978

Dezernat Steuerung und Service

Direktdurchwahl:
T: 42801- und Apparatnr.

Dr. Hans-Georg Strauf 2002
Vorzimmer: 2994
Fax: 2979
E-Mail: Bezirksamtsleitung@eimsbuettel.hamburg.de

Interner Service

Stephan Glunz 2006
Gremienbetreuung N.N. 2010
E-Mail: Ausschussbetreuung@eimsbuettel.hamburg.de

Öffentlichkeitsarbeit und Ansprechpartnerin für die Partnerschaft Varna/Bulgarien
Jutta Schneider 2053
E-Mail: Presse-undOeffentlichkeitsarbeit@eimsbuettel.hamburg.de

Hamburg - Haus
20259, Doormannsweg 12
T: 42801-3771 (Pförtnerloge)
Termin und Raumvergabe
Peter Klingner-Andersen 3559
Fax: 2926

Personalservice

Kornelia Fänderich 2106
Fax: 3653

Ressourcensteuerung

Birgit Reinhold 3560

Haushalt
Wolfgang Heinacher 3541

Zahlstelle 2873
Kassenstunden:
montags bis donnerstags 08:30 – 13:00 Uhr

Organisation und IT-Angelegenheiten
Birgit Reinhold 3560
Thomas Sackel 3580

Rechtsamt

Gundi Waßmann 3783
Geschäftsstelle: 3795
Fax: 1984
E-Mail:
Rechtsamt@eimsbuettel.hamburg.de

Dezernat Bürgerservice

22453, Garstedter Weg 13

Die aktuellen Öffnungszeiten und benötigte Unterlagen erfragen Sie bitte beim Telefonischen HamburgService unter der Rufnummer
T: 42828-0
Direktdurchwahl:
T: 42801- und Apparatnr.

Dezernent
Hans Peter Brucker 4602
Vorzimmer 4604
Fax: 4763
E-Mail: HansPeter.Brucker@eimsbuettel.hamburg.de

Fachamt Einwohnerwesen (Einwohneramt)

20139, Grindelberg 66

Die aktuellen Öffnungszeiten und benötigte Unterlagen erfragen Sie bitte beim Telefonischen HamburgService unter der Rufnummer
T: 42828-0
Direktdurchwahl:
T: 42801- und Apparatnr.

Sabine Marzahn 3460
Geschäftsstelle: 2101
Fax: 2803
E-Mail: Einwohnerwesen@eimsbuettel.hamburg.de

Kundenzentrum Eimsbüttel

Telefonischer Hamburg Service
T: 42828-0
Direktdurchwahl:
T: 42801- und Apparatnr.
Fax: 42801-3654
E-Mail: Kundenzentrum@eimsbuettel.hamburg.de

Meldeangelegenheiten, Reisepässe, Kinderreisepässe und Bundespersonalausweise, Lohnsteuerkartenausstellung und -änderung, Führungszeugnisanträge, amtliche Beglaubigungen, Auskünfte aus dem Melderegister, Anschriftenänderungen in Kfz-Scheinen, Verlängerungen von Schwerbehinderten-Ausweisen, Führerscheintausch, Fund- und Verlustsachen, Familienpässe

ungen, Auskünfte aus dem Melderegister, Anschriftenänderungen in Kfz-Scheinen, Verlängerungen von Schwerbehinderten-Ausweisen, Führerscheintausch, Verpflichtungserklärungen, Familienpässe

Ausweis-/Passausgabe, Fund- und Verlustsachen
T: 2100

Sprechzeiten: montags 08:00 – 15:00 Uhr, dienstags 07:00 – 14:00 Uhr, mittwochs 08:00 – 14:00 Uhr, donnerstags 12:00 – 18:00 Uhr, freitags keine Sprechzeit

Ausländerangelegenheiten (für alle ausländischen Mitbürger, außer Asylbewerber und Bürgerkriegsflüchtlinge)
T: 2819
Fax: 2823
Sprechzeiten:
montags bis freitags 08:00 – 12:00 Uhr
Telefonische Information und Beratung: montags bis freitags 13:00 – 14:00 Uhr

Kundenzentrum Lokstedt

22453, Garstedter Weg 11

Die aktuellen Öffnungszeiten und benötigte Unterlagen erfragen Sie bitte beim Telefonischen HamburgService unter der Rufnummer
T: 42828-0
Direktdurchwahl:
T: 42801- und Apparatnr.
Fax: 4763
E-Mail: Kundenzentrum.Lokstedt@eimsbuettel.hamburg.de

Meldeangelegenheiten, Reisepässe, Kinderreisepässe und Bundespersonalausweise, Lohnsteuerkartenausstellung und -änderung, Führungszeugnisanträge, amtliche Beglaubigungen, Auskünfte aus dem Melderegister, Anschriftenänderungen in Kfz-Scheinen, Verlängerungen von Schwerbehinderten-Ausweisen, Führerscheintausch, Fund- und Verlustsachen, Familienpässe

Ausweis-/ Pass-/ Führerscheinausgabe
T: 4674

Sprechzeiten: montags 08:00 – 14:00 Uhr, dienstags 10:00 – 18:00 Uhr, mittwochs keine Sprechzeit, donnerstags 08:00 – 16:00 Uhr, freitags 07:00 – 12:00 Uhr

Kundenzentrum Stellingen

22527, Basselweg 73

Die aktuellen Öffnungszeiten und benötigte Unterlagen erfragen Sie bitte beim Telefonischen HamburgService unter der Rufnummer
T: 42828-0
Direktdurchwahl:
T: 42801- und Apparatnr.
Fax: 5352
E-Mail: Kundenzentrum.Stellingen@eimsbuettel.hamburg.de

Meldeangelegenheiten, Reisepässe, Kinderreisepässe und Bundespersonalausweise, Lohnsteuerkartenausstellung und -änderung, Führungszeugnisanträge, amtliche Beglaubigungen, Auskünfte aus dem Melderegister, Anschriftenänderungen in Kfz-Scheinen, Verlängerungen von Schwerbehinderten-Ausweisen, Führerscheintausch, Fund- und Verlustsachen, Familienpässe

Sprechzeiten: montags 08:00 – 16:00 Uhr, dienstags 07:00 – 12:00 Uhr, mittwochs keine Sprechzeit, donnerstags 10:00 – 18:00 Uhr, freitags 08:00 – 12:00 Uhr

Fachamt Personenstandswesen (Standesamt)

Die aktuellen Öffnungszeiten und benötigte Unterlagen erfragen Sie bitte beim Telefonischen HamburgService unter der Rufnummer
T: 42828-0
Direktdurchwahl:
T: 42801- und Apparatnr.

Monika Rheingans-Kühl 3598
Fax: 1985
E-Mail: StandesamtEimsbuettel@eimsbuettel.hamburg.de

Heiraten

Anmeldung zur Eheschließung und zur Eintragung einer Lebenspartnerschaft
Sprechzeiten: montags 10:00 – 16:00 Uhr, dienstags 08:00 – 13:00 Uhr, donnerstags 08:00 – 14:00 Uhr, mittwochs und freitags geschlossen;
Termine für Eheschließungen: montags - freitags nach Vereinbarung.

Sabine Brandtner 3319 / 2038 / 2824
Auskünfte über „externe“ Eheschließungen im Bezirk Eimsbüttel
Sabine Brandtner 3319

Informationen zu einer deutsch-deutschen Eheschließung erhalten Sie als Faxabruf unter 2690

Neubeurkundungen/ Personenstands-Veränderungen

Sprechzeiten: Montag, Dienstag, Donnerstag und Freitag 08:00 – 12:00 Uhr, Montag und Donnerstag 13:30 – 15:00 Uhr

Birgit Pecoraro 3745

Personenstandsveränderungen (nur nach Terminabsprache)
T: 2042

Neubeurkundung von Sterbefällen
Sprechzeiten: Montag, Dienstag, Donnerstag und Freitag 08:00 – 12:00 Uhr
T: 3527

Anlegung von Familienbüchern nach Eheschließung im Ausland: (nur nach Terminabsprache)
T: 2352

Ausstellung von Personenstands-urkunden, Familienbuchabschriften, Erklärungen zur Namensführung in der Ehe, Kirchnaustritts-erklärungen

Sprechzeiten: montags, donnerstags 08:00 – 12:00 Uhr und 14:00 – 16:00 Uhr und dienstags 08:00 – 12:00 Uhr
T: 1963

Informationen über Kirchnaustritts-erklärungen erhalten Sie als Faxabruf unter:
T: 1985

Dezernat Soziales, Jugend und Gesundheit

Frau Samtleben
T: 42801-2050
Vorzimmer
T: 42801-2614
Fax: 42801-2847

Nachbarschaft und Schule (NaSchEi)

Frau Riensberg 2879
Fax: 2751

Fachamt Grundsicherung und Soziales

Die aktuellen Öffnungszeiten und benötigte Unterlagen erfragen Sie bitte beim Telefonischen HamburgService unter der Rufnummer

T: 42828-0

Direktdurchwahl:

T: 42801- und Apparatnr.

Herr Winkler 2051
Geschäftszimmer 2061
Fax: 2919

Sprechzeiten: dienstags und donnerstags
08:30 – 12:30 Uhr

Kostensachgebiet
Herr Jungk 2393

Unterhalt, orthopäd. Hilfsmittel, Bestattungsabrechnungen
Herr Dymala 2609
Fax 2867

Soziales Dienstleistungszentrum Eimsbüttel, Harvestehude, Rotherbaum, Hoheluft-West

Frau Gansel-Hüttmann 2412
Geschäftszimmer 2061
Fax: 2919

Allgemeine Sozialhilfe, Grundsicherung, Eingliederungshilfe, Asyl
Andreas Jungk 2393
Fax: 2612

Allgemeine Sozialhilfe, Grundsicherung, Asyl, Hilfe zur Pflege
Herr Dymala 2609
Fax: 1972

Seniorenberatung
Frau Röhke-Scholz 3578
Herr Zawadzki 2620
oder unter
T: 42808-418

Wohngeld, Wohnberechtigungsscheine
Herr Jungk 2393

Wohnberechtigungsscheine/Wohnraumversorgung
Herr Meves 3408

Wohngeld
Frau Wiehe 3509

Fachstelle für Wohnungsnotfälle
Herr Meves 3408
Geschäftsstelle 1962
Fax: 2923

Elterngeld, Erziehungsgeld

Frau Eggert 3476
Sprechzeiten: dienstags und donnerstags
08:00 – 12:00 Uhr

Unterhaltsvorschuß
Herr Radke 2093
Familienerholung 2094

Kindertagesbetreuung, Tagespflege

Frau Hacaturyan-Riehl 3479
Geschäftsstelle 3344
3368

Soziales Dienstleistungszentrum Lokstedt, Schnelsen, Niendorf

Grundsicherung und Allgemeine Sozialhilfe, Eingliederungshilfe, Asylbewerber, ambulante und stationäre Pflege
22453, Garstedter Weg 13

Telefonischer HamburgService:
T: 42828-0

Sprechzeiten: montags und donnerstags
08:15 – 12:30 Uhr und nach telefonischer Vereinbarung

Direktdurchwahl:
T: 42801- und Apparatnr.

Geschäftszimmer 4746
Fax: 4763
Frau Förster 4717
Herr Eggert 4614

Bezirkliche Seniorenberatung

Sprechzeit: montags 08:30 – 12:30 Uhr
Telef. Anrufzeiten (keine Sprechzeiten):
montags bis donnerstags 08:30 – 10:30 Uhr
Herr Zawadzki 4646
Frau Lüken 4784

Soziales Dienstleistungszentrum Stellingen, Eidelstedt

Grundsicherung und Allgemeine Sozialhilfe, Eingliederungshilfe, Asylbewerber, ambulante und stationäre Pflege
22527, Basselweg 73 (Rathaus)

Telefonischer HamburgService:
T: 42828-0

Direktdurchwahl:
T: 42801- und Apparatnr.

Geschäftszimmer 5267
Herr Ehlers 5225
Fax: 5496

Sprechzeiten: dienstags und donnerstags
08:30 – 12:30 Uhr und nach vorheriger Vereinbarung

Bezirkliche Seniorenberatung

Sprechzeit: donnerstags 08:30 – 12:30 Uhr
Herr Mees
T: 42801-5218

Fachamt Sozialraummanagement

Die aktuellen Öffnungszeiten und benötigte Unterlagen erfragen Sie bitte beim Telefonischen HamburgService unter der Rufnummer

T: 42828-0
Direktdurchwahl:
T: 42801- und Apparatnr.

Herr König 2141

Jugendhilfe- Sozial- und Gesundheitsplanung
Frau Osada 3525

Planung und Steuerung der Einrichtungen, Förderung
Frau Ahrens 2420

Aktive Stadtteilentwicklung mit Stadtteilkultur, Medienpädagogik, Integration
Herr Vogt 3491

Ehrenamt, off. Seniorenarbeit
Frau Schubecker 5340

Sport
Herr Klappstein 2048
Herr Berg 2007

Fachamt Jugend- und Familienhilfe (Jugendamt)

Die aktuellen Öffnungszeiten und benötigte Unterlagen erfragen Sie bitte beim Telefonischen HamburgService unter der Rufnummer

T: 42828-0

Direktdurchwahl:

T: 42801- und Apparatnr.

Herr Requardt 2606
E-Mail:
Jugendamt@eimsbuettel.hamburg.de
Geschäftszimmer 2418

Koordination Kinderschutz
Frau Becker 2741

Amtsvormundschaften, Pflegschaften, Beistandschaften
Frau Meinderink 3310

Jugend- u. Familienhilfe Region 1, Eimsbüttel, Harvestehude, Rotherbaum, Hoheluft-West

20139, Grindelberg 66
Die aktuellen Öffnungszeiten und benötigte Unterlagen erfragen Sie bitte beim Telefonischen HamburgService unter der Rufnummer

T: 42828-0
Direktdurchwahl:
T: 42801- und Apparatnr.

Regionalleitung
Frau Hillen 2417
Geschäftszimmer 3349
Fax: 1950

Allgemeiner Sozialer Dienst (ASD)
20139, Grindelberg 66
Geschäftszimmer 3349

Einrichtungen/Trägerberatung
Herr Faschinka 2172

Pflegeelternbetreuung
Frau Wumme 1988
Frau Wiegert 5193
Frau Wenzel 3315

Einrichtungen

Erziehungs- und Familienberatungsstelle
22525, Kieler Straße 188
Maja Wiese 5353

Sprechzeiten: montags - donnerstags
11:00 – 15:00 Uhr, freitags 10:00 – 13:00 Uhr

Mädchenzentrum im Hamburg-Haus
Eimsbüttel
20259, Doormannsweg 12
Liliane Zart-Jaques 3773

Jugendclub
20259, Doormannsweg 13 a
Sonja Friedewald
T: 403353
Fax: 858751

Elternschule Am Grindel & Schanzenviertel
20144, Oberstraße 18c
Kerstin Erl-Hegel 3311

Elternschule Eimsbüttel
20259, Doormannsweg 12
Heike Vieth, Hanna Cölln 3775
E-Mail: ES_Eimsbuettel@hamburg.de

Wehbers Park
20259, Emiliestraße 55
Roswitha Meyer-Fritz 2372

Spielhaus Eimsbütteler Markt
20257, Eimsbütteler Marktplatz 1 c
Ibrahim Renklicay
T: 8502569

Jugend- und Familienhilfe Region 2, Niendorf/Schnelsen/Lokstedt

22453, Garstedter Weg 13
Die aktuellen Öffnungszeiten und benötigte Unterlagen erfragen Sie bitte beim Telefonischen HamburgService unter der Rufnummer
T: 42828-0
Direktdurchwahl:
T: 42801- und Apparatnr.

Regionalleitung
Herr Clusen 4644

Geschäftszimmer 4682
Fax: 4747

Allgemeiner Sozialer Dienst (ASD)
Herr Clusen 4644

Kinder- und Jugendarbeit/Trägerberatung
Herr May 4629

Einrichtungen

Erziehungs- und Familienberatungsstelle
Niendorf
22459, Friedrich-Ebert-Straße 14
T: 4667

Fax: 4762
Frau Lang
Frau Eistel
Herr Hofmann

Erziehungs- und Beratungsstelle Schnelsen
22459, Graf-Ernst-Weg 25
Frau Weber
T: 5508099
Fax: 55929473

Elternschule Niendorf
22459, Friedrich-Ebert-Str. 14
T: 42801-4666
Fax: 42801-4769
E-Mail: Elternschule-Niendorf@hamburg.de

Straßensozialarbeit Schnelsen
22459, Graf-Johann-Weg 69
Ercan Degirmenci
Susanne Eggert
T und Fax: 5506623
E-Mail: StrasoSchnelsen@t-online.de

Haus der Jugend Niendorf
22455, Vielohweg 152
Hannes Lübbermann
Frau Schmidt
Herr Niemann
Frau Schemmel
T: 5511902
Fax: 55583633
E-Mail: hdj@hdj-niendorf.de
Internet: www.hdj-niendorf.de

Spielhaus Wagrierweg
22455, Wagrierweg 52 a
Frau Bremer
T: 5513645
Fax: 55598250

Jugend- und Familienhilfe Region 3, Stellingen/Eidelstedt

22527, Basselweg 73
Die aktuellen Öffnungszeiten und benötigte Unterlagen erfragen Sie bitte beim Telefonischen HamburgService unter der Rufnummer

T: 42828-0
Direktdurchwahl:
 T: 42801- und Apparatnr.
 Fax: 42801-5648

Regionalleitung/Regionalbeauftragte
 Frau Schuck 5250
 Geschäftszimmer 5217

Allgemeiner Sozialer Dienst (ASD)
 Frau Schuck 5250
 Geschäftszimmer 5467

Einrichtungen/Trägerberatung
 Frau Sydow 5246

Einrichtungen

Elternschule Eidelstedt
 22523, Alte Elbgaustraße 12
 Dörte Ayecke
 T und Fax: 5709566

Mobile Kinder – u. Jugendarbeit Eidelstedt
 22523, Pinneberger Chaussee 12
 Herr Rachul
 Herr Zeyreck
 T und Fax: 5706876
 E-Mail: mobi.eidelstedt@gmx.de
 Internet: www.mobi-eidelstedt.org

Haus der Jugend Stellingen
 22527, Sportplatzring 71
 T: 543128
 Fax: 5403912
 Herr Kokoscha
 E-Mail: haus.stellingen@web.de

Haus der Jugend Eidelstedt
 22523, Baumacker 8a
 T: 42855-764
 Fax: 42855-766
 Herr Lissy

Spielhaus Eidelstedt
 22523, Wiebelstraße 10
 T: 5708370
 Uwe Piel

Fachamt Gesundheit (Gesundheitsamt)

Die aktuellen Öffnungszeiten und benötigte Unterlagen erfragen Sie bitte beim Telefonischen HamburgService unter der Rufnummer

T: 42828-0
Direktdurchwahl:
 T: 42801- und Apparatnr.

Amtsarzt und Leiter
 Herr Dr. Dirksen-Fischer 3519
 Informations- und Geschäftsstelle 2453
 Fax: 1982
 E-Mail: Gesundheit@eimsbuettel.hamburg.de

Gesundheitshilfen
 Herr Dr. Dirksen-Fischer 3519
 Geschäftsstelle 2453

Ärztliche Gutachten
 Informations- und Geschäftsstelle
 Frau Hertel 3371

Jugendpsychiatrischer Dienst
 Herr Dr. Wistuba 3405
 Informations- und Geschäftsstelle 3390

Körperbehindertenfürsorge
 Frau Kaufmann 3533
 Herr Müller-Bartz 2827
 Informations- und Geschäftsstelle 3390

Sozialpsychiatrischer Dienst
 Herr Dr. Moskalez 2058
 Informations- und Geschäftsstelle 3384

Infektionsschutz und Kommunalhygiene
 Herr Dr. Paschen 3372
 Belehrungen nach dem Infektionsschutzgesetz, Informationen erhalten Sie über das Informationsband: 3351
 Sprechzeiten: dienstags und donnerstags von 08:00 bis 10:30 Uhr und von 13:30 bis 15:00 Uhr

Gesundheits- und Umwelt-Treff Gesundheitsförderung
 Herr Lorentz
 20257, Lappenbergsallee 32
 T: 42801-2920
 Fax: 3382

Gesundheitsschutz
 Herr Dr. Schoof 3376
 Informations- und Geschäftsstelle 3378
 Information Mütterberatungsstellen 3378

Schularztstellen
 Schularztstelle Eimsbüttel OST
 20139, Grindelberg 66
 Fax: 2567
 Herr Dr. Schoof 3376
 Informations- und Geschäftsstelle 3378

Schularztstelle Eimsbüttel WEST
 20139, Grindelberg 66
 Fax: 2312
 Frau Dr. Scheele 2402
 Informations- und Geschäftsstelle 2962

22453, Garstedter Weg 9
 Fax: 42808-462
 Frau Schulz
 T: 42808-229
 Informations- u. Geschäftsstelle
 T: 42808-275

22523, Lohkampstraße 14
 Fax: 42801-5232
 Herr Haase
 T: 42801-5248
 Informations- u. Geschäftsstelle
 T: 42801-5249

Zahnärztlicher Dienst
 20139, Grindelberg 66
 Frau Dr. Wempe
 T: 42801-3375
 Informations- und Geschäftsstelle
 T: 42801-3374

Fachamt Straffälligen- und Gerichtshilfe

Das Bezirksamt Eimsbüttel ist für die Straffälligen- und Gerichtshilfe in ganz Hamburg zuständig. Dieser Bereich umfasst die Jugendgerichtshilfe, die Jugendbewährungshilfe, die Erwachsenenbewährungshilfe und -gerichtshilfe sowie die Vermittlung in gemeinnützige Arbeit und die Haftentlassungshilfe.

Die aktuellen Öffnungszeiten und benötigte Unterlagen erfragen Sie bitte beim Telefonischen HamburgService unter der Rufnummer
 T: 42828-0

Thorsten Kruse
 T: 42801 2145
 Leitungsassistentin Yvonne Erichsen: 4700
 Geschäftsstelle: 2206

Fachbereich Jugend
 20095, Klosterwall 4
 Claus Maijer
 T: 42854-4535
 Geschäftsstelle
 T: 42854-4633
 Fax: 3555

Abschnitt West 1
 22767, Mörkenstraße 20
 Helge Barß
 T: 42811-2894
 Geschäftsstelle
 T: 42811-1784
 Fax: 1655

Abschnitt West 2
 20357, Schulterblatt 124
 Helge Barß
 T: 42811-2894
 Geschäftsstelle
 T: 42801-3558
 Fax: 2162

Abschnitt West 3 (Jugendbewährungshilfe)
 22085, Winterhuder Weg 31
 Ihsan Atacan-Richter
 T: 42863-4803
 Geschäftsstelle
 T: 42863-4833

Abschnitt Ost 1
 22041, Wandsbeker Königstr. 35
 Rolf Schopper
 T: 42881-2826
 Geschäftsstelle
 T: 42881-3514
 Fax: 2906

Abschnitt Ost 2
 20095, Klosterwall 4
 Thorsten Müller
 T: 42854-2316
 Geschäftsstelle
 T: 42854-4633
 Fax: 42804-2936

Abschnitt Süd 1
 21079, Rönneburger Straße 6
 Michael Hoppe
 T: 76400418
 Geschäftsstelle
 T: 76400420
 Fax: 76400410

Fachbereich Erwachsene
 20355, Kaiser-Wilhelm-Straße 85
 Brigitte Mense
 T: 42841-1575

Abschnitt West 1+2
 20355, Kaiser-Wilhelm-Straße 85
 Gabriele Wulf
 T: 42841-1715
 Geschäftsstelle
 T: 42841-2352

Abschnitt Ost 2
 22041, Wandsbeker Allee 72
 Astrid Kopf
 T: 42881-2508
 Geschäftsstelle
 T: 42881-2529

Abschnitt Ost 1
 22083, Hamburger Straße 213
 Astrid Kopf
 T: 42881-2508
 Geschäftsstelle
 T: 428631-5130

Abschnitt Süd
 Gabriele Wulf
 T: 42841 1715
 21073, Knoopstraße 37
 Geschäftsstelle
 T: 42871-2261

Abschnitt Gemeinnützige Arbeit
 20354, Dammtorwall 11-13
 Brigitte Mense
 T: 42841-1575
 Geschäftsstelle
 T: 42843-3481

Abschnitt Haftentlassungshilfe
 20355, Kaiser-Wilhelm-Straße 85
 Peter Lühr
 T: 42841-2177
 Geschäftsstelle
 T: 42841-1881

Dezernat Wirtschaft, Bauen und Umwelt

20139, Grindelberg 66
 Die aktuellen Öffnungszeiten und benötigte Unterlagen erfragen Sie bitte beim Telefonischen HamburgService unter der Rufnummer
 T: 42828-0
Direktdurchwahl:
 T: 42801- und Apparatnr.

Reinhard Buff 3420
 Vorzimmer 3421
 Fax: 2119

Geschäftsstelle
 Jürgen Holst 3422
 Geschäftszimmer 3345
 Fax: 1997

Fachamt Stadt- und Landschaftsplanung

Kay Gätgens 2083
 Fax: 2151
 E-Mail: Stadtplanungsabteilung@eimsbuettel.hamburg.de

Übergeordnete Planung
 Klaus Lange 3588

Bebauungsplanung
 Frau Häffner 3428

Landschaftsplanung
 Herr Nawrath 3599

Ausschussdienst
 Frau Markmann 3441

Fachamt Management des öffentlichen Raumes

Die aktuellen Öffnungszeiten und benötigte Unterlagen erfragen Sie bitte beim Telefonischen HamburgService unter der Rufnummer

T: 42828-0
Direktdurchwahl:
 T: 42801- und Apparatnr.
 Thomas Pröwrock 3455
 Geschäftsstelle 3511
 Fax: 2860
 E-Mail: GartenundTiefbauabteilung@eimsbuettel.hamburg.de

Verwaltung
 Frau Mues 2786

Abschnitt Verwaltung
 Herr Wulff 2723
 Fax: 2351

Karten und Datenverwaltung
 Frau Mues 2786
 Fax: 2860

Bezirklicher Ordnungsdienst (BOD)

22529, Wehmerweg 9 2723/1967
 Fax: 2351
 E-Mail: bod@eimsbuettel.hamburg.de

Abteilung Straßen und Gewässer

Herr Kraus 3419
 Planung Straßen 2054
 Herr Lüthje
 Bau und Unterhaltung Straßen 3397
 Herr Hüet
 Wasserwirtschaft und Wasserbau 3406
 Herr Schneider

Abteilung Stadtgrün

Herr Schulz 3442
 Planung und Bau Stadtgrün 3342
 Frau Spreckelsen
 Unterhaltung Stadtgrün 2637
 Herr Meier
 Planung und Unterhaltung Forst 1974
 Förster: Herr Wurster

Betrieb

22529, Wehmerweg 9 2446
 Herr Domes
 Geschäftszimmer
 Frau Hauto 2431
 Fax: 2773
 E-Mail: GartenundTiefbauabteilung@eimsbuettel.hamburg.de

Fachamt Verbraucherschutz, Gewerbe und Umwelt

Die aktuellen Öffnungszeiten und benötigte Unterlagen erfragen Sie bitte beim Telefonischen HamburgService unter der Rufnummer
 T: 42828-0
Direktdurchwahl:
 T: 42801- und Apparatnr.
 Uwe Czaplenski 3369
 Fax: 2181
 E-Mail: Verbraucherschutz@eimsbuettel.hamburg.de

Gewerberecht und Marktwesen

Sprechzeiten: montags und donnerstags 08:00 – 16:00 Uhr, sowie dienstags, mittwochs und freitags nach Vereinbarung

Klaus-Günter Scholz 2490
 Fax: 2805
 E-Mail: GewerberechtundMarktwesen@eimsbuettel.hamburg.de

Ordnungsangelegenheiten 2116
 Eva Ehlers

Wochenmarktangelegenheiten 3708
 Bettina Klapf

Gewerbeangelegenheiten 2488
 Ursula Ebel
 Gewerbeanzeigen, Floh- und Spezial-Märkte
 Matthias Greggersen 2494
 Sönke Carstens 2481
 Wassilina Anholdt 2491

Gaststätten- und Spielhallenangelegenheiten 2057
 Bernd Bachorz 3436
 Andrea Krabbenhöft 2117
 Katrin Herforth

Veterinärwesen und Lebensmittelüberwachung

Dr. Marianne Pfeil-Warneke 3307
 Sabine Hillermann 2957
 Fax: 2112
 E-Mail: VeterinärwesenundLebensmittelüberwachung@eimsbuettel.hamburg.de

Sprechzeiten: dienstags und freitags 11:00 – 13:00 Uhr

Tierschutz, Hundeangelegenheiten 2493
 Kirsten Schmidt 2574
 Yvonne Niemann 2631
 Sabina Schilling

Lebensmittelsicherheit und Verbraucherbeschwerden 2493
 Kirsten Schmidt 3354
 Sabine Lenz

Technischer Umweltschutz

Jens Dittmer 3362
 Informations- u. Geschäftsstelle:
 Frau Jahn 2963
 Fax: 2181
 E-Mail: Umweltschutz@eimsbuettel.hamburg.de

Technische Hygiene, Bade- und Trinkwasser 3542
 Dirk Bergen

Bodenschutz und Altlasten N.N. 3367

Immissionsschutz 3360
 Hans-Georg Schenck 3389
 Uwe Zachäus

Verkehrslärmschutz 3362
 Jens Dittmer

Umweltberatung/Klimaschutzkoordination N.N. 3361

Wohnraumschutz

T: 42801-3466
 E-Mail: Wohnraumschutz@eimsbuettel.hamburg.de

Mietpreisangelegenheiten
 Telefonische Information und Terminvereinbarung:
 montags - mittwochs 10:00 – 13:00 Uhr

Zweckentfremdung
 Telefonische Information und Terminvereinbarung: montags - mittwochs 10:00 – 13:00 Uhr

Wohnungspflege (Anzeige von Mängeln)
 Sprechzeiten und telefonische Terminvereinbarung:
 montags bis freitags 08:00 – 10:00 Uhr

Zentrum für Wirtschaftsförderung, Bauen und Umwelt

Die aktuellen Öffnungszeiten und benötigte Unterlagen erfragen Sie bitte beim Telefonischen HamburgService unter der Rufnummer
 T: 42828-0
Direktdurchwahl:
 T: 42801- und Apparatnr.

Uwe Czaplenski 3369

Fachamt Wirtschaftsförderung

Hannelore Thate 5201
 E-Fax: 427903-982
 E-Mail: Wirtschaftsforderung@eimsbuettel.hamburg.de

Fachamt Bauprüfung

Bauprüfung - Bereich Kerngebiet 3434
 Andreas Hüter 3435
 Geschäftsstelle
 Fax: 2949
 E-Mail: Baupruefabt.Eimsbuettel@eimsbuettel.hamburg.de

Sprechstunden: montags u. dienstags 14:00 – 16:00 Uhr, donnerstags 13:30 – 15:30 Uhr, freitags 08:00 – 10:00 Uhr

Bauprüfung (Bereich Lokstedt)

22453 Garstedter Weg 13
 T: 42801 + App.Nr.
 Willfried Beecken 4661
 Geschäftsstelle 4649
 Fax: 2949

E-Mail: Baupruef.Lokstedt@eimsbuettel.hamburg.de

Sprechzeiten: montags, dienstags, freitags 09:30 – 12:00 Uhr, donnerstags 13:30 – 16:00 Uhr

Bauprüfung (Bereich Stellingen)

22525 Basselweg 73
 T: 42801 + App.Nr.
 Harald Finger 5214
 Detlef Schynol 5272
 Geschäftsstelle 5212 / 5211
 E-Mail: Baupruef.Stellingen@eimsbuettel.hamburg.de

Sprechzeiten: montags u. dienstags 14:00 – 16:00 Uhr, donnerstags 13:30 – 15:30 Uhr, freitags 08:00 – 10:00 Uhr

Sonstige Einrichtungen im Bezirk Eimsbüttel

Öffentliche Rechtsauskunfts- und Vergleichsstelle (ÖRA)

20144, Grindelberg 66
 Sprechzeiten: montags und donnerstags von 17:00 – 18:30 Uhr

22453, Garstedter Weg 13
 Sprechzeiten: montags und donnerstags von 17:00 bis 18:30 Uhr

22525, Basselweg 73
 Sprechzeiten: montags 17:00 – 18:30 Uhr

Weitere Informationen erteilt die ÖRA-Hauptstelle
 T: 42843-3072 / 3071

Diakonie- und Sozialstationen im Bezirksamt Eimsbüttel

ASB-Sozialstation Eidelstedt / Schnelsen 22523, Jahann-Schmidt-Straße 1
 T: 5708967
 Fax: 5702254
 Internet: www.asb-hamburg.de

ASB-Tagespflege Eimsbüttel 22525, Langenfelder Damm 63
 T: 5406753
 Fax: 52559430
 E-Mail: eva-lehrig-heim@asb-hamburg.de

ASB-Zentrum Niendorf 22459, Niendorfer Kirchneweg 17
 T: 5893418
 Fax: 58915801

ASB-Zentrum Niendorf - Beratungsbüro 22459, Tibarg 18
 T: 5893418
 Fax: 5895801

Diakoniestation Alten Eichen 22527, Wördemannsweg 23b
 T: 5406060
 Fax: 54767673
 Internet: www.diakonie-alten-eichen.de

Diakoniestation Niendorf 22459, Max-Zelck-Straße 1
 T: 585004
 Fax: 58950197

Diakonie- und Sozialstation HamburgStadt gGmbH 20148, Heimhuder Straße 88
 T: 444547
 Fax: 555549
 E-Mail: info@diakonie-hamburg.de

Sozialstation Eimsbüttel 20357, Weidenallee 59
 T: 431700-0
 Fax: 431700-43

Sozialstation Eimsbüttel-Nord 20255, Heußweg 41
 T: 401755-17
 E-Mail: info@sozialstation-eimsbuettel-nord.de

Sozialstation Lokstedt-Stellingen 22525, Försterweg 10
 T: 5475970
 Fax: 5403500
 E-Mail: info@drk-sozialstation-lokstedt-stellingen.de

Wir kommen Ihnen entgegen!

Jeden Dienstag in der HASPA Langenhorner Markt



- An-, Ab- und Ummeldungen
- Beantragung von Bundespersonalausweisen
- Beantragung von Reisepässen
- Ausstellung von Kinderreisepässen
- Meldebestätigungen
- Aufenthaltsbescheinigungen
- Ledigkeitsbescheinigungen
- Haushaltsbescheinigungen
- Lebensbescheinigungen
- Beglaubigungen
- Melderegisterauskünfte
- Ausstellung und Änderung von Steuerkarten
- Führungszeugnisse
- Verlängerung von Schwerbehindertenausweisen
- Eintragungen von Auskunftssperren
- Untersuchungsberechtigungsscheine
- Führerscheintausch
- Anschriftenänderung auf Kfz-Scheinen
- Familienpässe

Der Mobile Bürgerdienst ist ein Service
Ihres Bezirksamtes in Kooperation mit:



Telefonische Rückfragen beim Hamburg-Service unter:
(040) 428 28 - 0

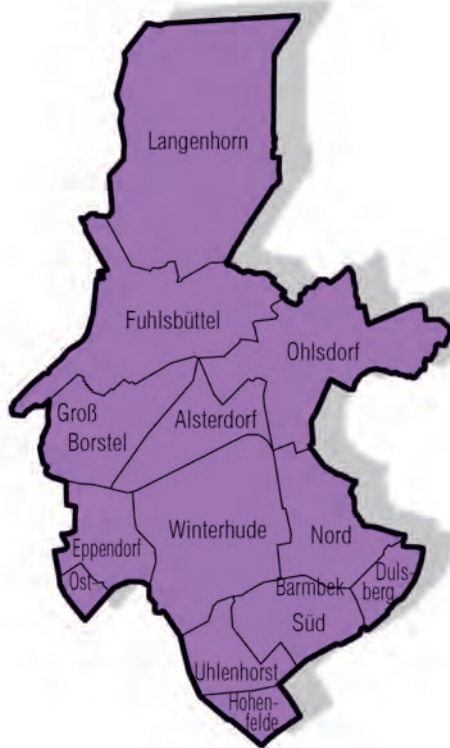

BEZIRKSAMT HAMBURG-NORD

20243, Kümmellstraße 7
Postfach 20 17 44

Telefonischer HamburgService:
T: 42828-0

Montag - Freitag: 07:00 – 19:00 Uhr

Alle Einrichtungen des Bezirksamts erreichen Sie über den Telefonischen HamburgService unter der Rufnummer 42828-0. Dort erfahren Sie z.B. die Sprechzeiten, Gebührenhöhe, benötigte Unterlagen und Ähnliches.

Direktdurchwahl:

T: 42804- und Apparatnr.
Fax: 42804-2731

E-Mail:
Bezirksamt@hamburg-nord.hamburg.de
E-Mail der jeweiligen Mitarbeiterinnen und Mitarbeiter: vorname.nachname@hamburg-nord.hamburg.de

Allgemeine Servicezeiten:
montags 08:00 – 16:00 Uhr, dienstags und mittwochs 08:00 – 12:30 Uhr, donnerstags 08:00 – 15:00 Uhr, freitags 08:00 – 12:00 Uhr
Abweichungen hiervon finden Sie bei der jeweiligen Dienststelle.

HVV: U1/ U3, Kellinghusenstraße, Bezirksamt Hamburg-Nord 114, 34/ Tarpenbekstraße Bus 22, 39/ Krankenhaus Bethanien Bus 20, 25

Bezirksamtsleiter

Mathias Frommann 2234 / 2235
Fax: 2925

Bezirksversammlung

Vorsitzender
Ulrich Grunwald (CDU),
Stellv. Vors.
Dagmar Wiedemann (SPD), Martin Bill (GAL)

Geschäftsstelle Bezirksversammlung
Doris Kolland 2142
Fax: 2713

CDU-Bezirksabgeordnete:

Daniela Aust, Rando Aust, Mike Blank, Christiane Brüggemann, Hans Klaus Bucksch, Gisela Busold, Ulrich Grunwald, Gebhard Kraft, Michael Ladi, Martina Lütjens, Marcus Müller, Karin Nielsen, Christoph Ploß, Dagmar Rams, Helga Röder, Dr. Andreas Schott, Gert Seeger, Elisabeth Voet van Vormizee, Dr. Jens Wolf
Fraktionsvorsitzender der Bezirksversammlung:
Dr. Andreas Schott
Fraktionsbüro
20251 Hamburg, Lokstedter Weg 24
T: 465371
Fax: 463563
E-Mail: Fraktion@cdu-nord.de

SPD-Bezirksabgeordnete:

Martin Badel, Angelika Bester, Thomas Domres, Neithard Genz, Daniel Gritz, Ralf-Georg Gronau, Funda Gür, Marion Hanusch, Wolfgang Kopitzsch, Christian Landbeck, Christopher Leineweber, Jörg Lewin, Heike Lucas, Tariq Mahmood G. Malik, Dorothee Martin, Steffen Vogel, Dagmar Wiedemann
Fraktionsvorsitzender der Bezirksversammlung:
Wolfgang Kopitzsch
Fraktionsbüro
20251, Martinistr. 31-33
T: 462326
Fax: 462328
E-Mail: Fraktion.Nord@spd-hamburg.de

GAL-Bezirksabgeordnete:

Martin Bill, Siegfried Diebold, Antje Brüggemann, Holger Koslowski, Ulrike Sparr, René Gögge, Dorle Olszewski, Michael-Werner Boelz
Fraktionsvorsitzender der Bezirksversammlung:
Holger Koslowski

Fraktionsbüro:
22299, Bussestr. 1
T: 512226 o. 5117919
Fax: 512228
E-Mail: Fraktion@galnord.de

DIE LINKE-Bezirksabgeordnete:

Peter Heim, Helga Kuhlmann, Franz-Josef Peine, Angelika Traversin
DIE LINKE – Fraktionsvorsitzender der Bezirksversammlung:
Peter Heim

Fraktionsbüro:
22309, Hartzlohplatz 1
E-Mail: fraktion@linksfraktion-nord.de
T: 22697243

FDP-Bezirksabgeordnete:

Jan-Tobias Behnke, Robert Bläsing, Claus-Joachim Dickow
FDP-Fraktionsvorsitzender der Bezirksversammlung:
Claus-Joachim Dickow,

Fraktionsbüro:
22303, Barmbeker Straße 3
E-Mail: FDPFraktionNord@aol.com
T.: 27 16 48 27

Regionalausschüsse

Regionalausschuss Fuhlsbüttel-Langenhorn-Alsterdorf

Vors.: Wolfgang Kopitzsch
Stell. Vors.: Gebhard Kraft

Mitglieder und ständige Vertreter

CDU
Daniela Aust, Gisela Busold, Martina Lütjens, Karin Nielsen, Gebhard Kraft, Claus Pfeil
Ständige Vertreter
Jürgen Lehmann, Lutz Gerber

SPD
Wolfgang Kopitzsch, Jörg Lewin, Gulfam Malik, Steffen Vogel, Helgard Winkel
Ständige Vertreter
Eckhard Helms, Karin Ros

GAL
Antje Brüggemann
Ständiger Vertreter
Michael Werner-Boelz

DIE LINKE
Franz-Josef Peine
Ständiger Vertreter
Rachid Messaoudi

FDP
Axel Kloebe
Ständiger Vertreter
Dr. Alexander Geisler

Regionalbeauftragter

Karl-Heinz Dittmann
Apparate 4000 / 4001 / 4097
Fax: 4010

Regionalausschuss Barmbek-Uhlenhorst-Dulsberg-Hohenfelde

Vors.: Klaus Bucksch
Stellv. Vors.: Martin Badel

Mitglieder und ständige Vertreter:

CDU
Dagmar Rams, Klaus Bucksch, Marcus Müller, Michael Ladi, Karl-Heinz Fechner, Michael Kittlitz
Ständige Vertreter
Stefan Baumann, Margret Fellert

SPD
Martin Badel, Sven Tode, Neithard Genz, Marion Hanusch, Chris Leineweber
Ständige Vertreter
Lars Möller, Funda Gür

GAL
Martin Bill, Svenja Baguhl
Ständiger Vertreter
Christoph Reiffert

DIE LINKE
Helga Kuhlmann
Ständiger Vertreter
Peter Heim

FDP
Hans-Werner Paech
Ständiger Vertreter
Oliver Döscher

Regionalbeauftragte

Annemarie Weidemann 2730

Regionalausschuss Eppendorf-Winterhude

Vors.: Dagmar Wiedemann
Stellv. Vors.: Holger Koslowski

Mitglieder und ständige Vertreter:

CDU
Mike Blank, Christine Brüggemann, Manfred Effenberger, Christoph Ploß, Falk Roßbach, Gert Seeger
Ständige Vertreter:
Hanno Gerken, Gerd Rodenburg

SPD
Dr. Jan Freitag, Carsten Gerloff, Heike Lucas, Florian Rodenberg, Dagmar Wiedemann
Ständige Vertreter:
Thomas Domres, Daniel Gritz

GAL
Holger Koslowski, Kai Elmendorf
Ständige Vertreterin:
Helga Ellerhusen

DIE LINKE
Angelika Traversin
Ständiger Vertreter
Franz-Josef Peine

FDP
Jan-Tobias Behnke
Ständiger Vertreter
Ekkehard Augustin

Personalrat

Vors.: Marion Biss 2736

Dezernat Steuerung und Dezernat Bürgerservice

Dezernent
Harald Rösler
T: 42804-2232 / 2233
Fax: 42804-2925

Interner Service

Pressesprecher
Peter Hansen 2655
Fax: 2713

Wahlen und Volksentscheide
Jan-Peter Uentz-Kahn 5627
Fax: 2713

Presse- und Öffentlichkeitsarbeit
Katja Glahn 2245
Fax: 2713

Interner Service und Katastrophenschutz
Heidi Griese 2388
Fax: 2973

Bernd Kröncke 2749
Fax: 2128

Schulungszentrum im Stavenhagenhaus
Seminarräume 1 und 2
T: 5533800
Ansprechpartnerin:
Renate Kohlhund 2594
Fax: 2973

Personalservice

Jürgen Peter 2248
Fax: 2397

Personalverwaltung
Rainer Steinbach 2738

Personalmanagement
Katharina Santore 2246

Ressourcensteuerung

Harald Hartmann 2224
Fax: 2998

Haushalts- und Finanzangelegenheiten, Controlling
N.N. 2228
Fax: 2998

Organisation- und IT-Angelegenheiten
Axel Jansen 2777
Fax: 2998

Qualitätsmanagement
Raimund Dette 2003
Fax: 2604

IT-Angelegenheiten der Bezirksverwaltungen
Jürgen Stoeckler 5600

Rechtsamt

Matthias Dummer 2252

Geschäftsstelle
Frau Wohnrade 2254
Frau Queitsch 2262
Fax: 2546

Dezernat Bürgerservice

Dezernentin:
Annemarie Weidemann 2370

Fachamt Einwohnerwesen (Einwohneramt)

20243, Kümmelstraße 7
Die aktuellen Öffnungszeiten und benötigte Unterlagen erfragen Sie bitte beim Telefonischen HamburgService unter der Rufnummer
T: 42828-0
Direktdurchwahl:
T: 42804- und Apparatrnr.
Fax: 42804-3483

Hans-R. Daniel 2725

Geschäftsstelle
Renate Holl 2183
Antje Jöhnck 2726
Fax: 2813
E-Mail: Einwohnerwesen@hamburg-nord.hamburg.de

Ausländerangelegenheiten

Leiter
Hr. Probst 2995

Fr. Konuskan 2991
Hr. Clasen 2983

telefonische Auskünfte: 2981

Bedienung nach vorheriger Terminvereinbarung 2981
Fax: 2814

E-Mail: Auslaenderangelegenheiten@hamburg-nord.hamburg.de

Kundenzentren

Meldeangelegenheiten, Personalausweise, Reisepässe, Kinderreisepässe, Lohnsteuerkarten, Beglaubigungen, Führungszeugnisse, Untersuchungsberechtigungsscheine, Namens- und Anschriftenänderungen von Kfz-Scheinen, Führerscheintausch, Verlängerung von Schwerbehindertenausweisen, Jahresfischereischeine und Alsterbootsangelkarten, Beglaubigungen, Fund- und Verlustsachen, Familienpässe

Kundenzentrum Hamburg-Nord

20249, Lenhartzstraße 28
Nicole Laßmann 2047

Auskünfte 2000
Fax: 2990

Servicezeiten:
montags 08:00 – 14:00 Uhr, dienstags 08:00 – 16:00 Uhr, mittwochs 07:00 – 14:00 Uhr, donnerstags 08:00 – 18:00 Uhr (vor gesetzlichen Feiertagen bis 16:00 Uhr)

Kundenzentrum Fuhlsbüttel

22331, Hummelsbütteler Landstraße 46
E-Mail: Kundenzentrum-fuhlsbuettel@hamburg-nord.hamburg.de

Karl-Heinz Dittmann 4000 / 4001 / 4097
Fax: 4010

Auskünfte: -4222
Fax -4162

Servicezeiten:
montags 08:00 – 13:00 Uhr, dienstags, 08:00 – 13:00 Uhr, donnerstags 08:00 – 18:00 Uhr*, freitags 08:00 – 12:00 Uhr
* vor gesetzl. Feiertagen 8-16 Uhr

Kundenzentrum Barmbek-Uhlenhorst

22305, Poppenhusenstraße 6
E-Mail:
Kundenzentrum-Barmbek-Uhlenhorst@hamburg-nord.hamburg.de

Andreas Pump 5280

Fund- und Verlustsachen 5254
Fax: 5253

Für Terminvereinbarungen außerhalb der Kernservicezeiten 5252

Einwohnerwesen 5256
Dagmar Johanning 5256
Fax: 5253

Kernservicezeiten:
montags 08:00 – 12:30 Uhr, dienstags 07:00 – 15:30 Uhr, donnerstags 08:00 – 18:00 Uhr*, freitags 08:00 – 12:30 Uhr
* vor gesetzlichen Feiertagen 08:00 – 16:00 Uhr
Für Terminvereinbarungen außerhalb der Kernservicezeiten 5252

Personenstandswesen (Standesamt)

Region Hamburg-Nord

20249, Robert-Koch-Straße 17 und
Kümmellstraße 5
20243, Postfach 20 17 44

Die aktuellen Öffnungszeiten und benötigte
Unterlagen erfragen Sie bitte beim Telefoni-
schen HamburgService unter der Rufnum-
mer

T: 42828-0

Direktdurchwahl:

T: 42804- und Apparatrnr.

Fax: 42804-2669

E-Mail:

Standesamt@hamburg-nord.hamburg.de

Servicezeiten:

montags 08:00 – 12:00 Uhr und 13:00 – 16:00
Uhr, dienstags 07:30 – 12:30 Uhr, donnerstags
08:00 – 12:00 Uhr und 14:00 – 18:00 Uhr*

*(vor gesetzlichen Feiertagen nur bis 16:00
Uhr), freitags 08:00 – 12:00 Uhr (freitags kei-
ne Anmeldung der Eheschließung)

Heiraten im Stavenhagenhaus, im Planetarium, auf Alsterdamp- fern oder im Landhaus Walter:

**Angebote der Hamburger
Standesämter für individuelle
Trauungen finden Sie im Internet
unter: www.hamburg.de ([http://
fhh.hamburg.de/stadt/Aktuell/
bezirke/heiratsorte/start.html](http://fhh.hamburg.de/stadt/Aktuell/bezirke/heiratsorte/start.html))**

Wolfgang Peper 2477

Geschäftsstelle 2475 / 2181

Standesbeamte:

Heiraten

Wolfgang Petersen 2476

Christian Dahl 2474

Geburten

Gisela Scholz 2244

Sterbefälle

Margret Hixius 2279

Urkunden / Personenstandsveränderungen

Gudula Laabs 2281

Stefanie Jakobke 2269

Peter Schiefelbein 2492

Alexandra Wachholz 2016

Region Barmbek-Uhlenhorst

22305, Poppenhusenstraße 6

Die aktuellen Öffnungszeiten und benötigte
Unterlagen erfragen Sie bitte beim Telefoni-
schen HamburgService unter der Rufnum-
mer

T: 42828-0

Direktdurchwahl:

T: 42804- und Apparatrnr.

Fax: 42804-5283

E-Mail: Standesamt-Barmbek-Uhlenhorst

@hamburg-nord.hamburg.de

Kernservicezeiten: montags 08:00 – 12:30
Uhr, dienstags 08:00 – 15:30 Uhr, donnerstags
08:00 – 15:30 Uhr (Servicebereich bis
18:00 Uhr, vor gesetzlichen Feiertagen bis
16:00 Uhr), freitags 08:00 – 12:30 Uhr

Andreas Pump 5280

Vertreterin
Frau Jenns 5281

Heiraten 5284

Geburten 5286

Sterbefälle 5286

Servicebereich 5282

Urkunden

Kirchenaustritte

Namensänderungen

Standesamtliche Registerstelle und Generalregister der hamburgischen Standesämter

Wenn Sie wissen wollen, bei welchem
Hamburger Standesamt eine Geburt, eine
Eheschließung oder ein Sterbefall beurkun-
det wurde, ist Ihnen das Generalregister der
hamburgischen Standesämter bei der Suche
nach den Personenstandsbüchern und -ein-
trägen behilflich. Die Suche kann oft schon
anhand weniger Daten erfolgreich geführt
werden. Das Generalregister erteilt keine
Urkunden oder Auskünfte aus den Person-
standsbüchern, kann Sie jedoch umgehend
an das zuständige Hamburger Standesamt
verweisen. Gebühren werden nach dem Um-
fang der Sucharbeiten erhoben.

20537, Eiffestraße 74

T: 42839- und Apparatrnr.

Fax: 42839-4461

E-Mail:

Generalregister-Hamburg@t-online.de

Leiterin, Auskünfte: Frau Bollweg 4455

Auskünfte Herr Heidenreich 2688

Servicezeiten: montags, dienstags, donners-
tag 08:00 – 15:00 Uhr, mittwochs und freitags
08:00 – 13:00 Uhr

Dezernat Soziales, Jugend und Gesundheit

Dezernentin:

Helga Heidbüchel-Braatz

T: 42804-2203 / 2204

Vertreter:

Hans-Werner Nebel

T: 42804-2440

Vorzimmer

Christa Podlech

T: 42804-2204

Fax: 42804-2038

Geschäftsstelle

20249, Kümmellstr. 7

Olaf Hadler

T: 42804-2762

Edith Kröncke

T: 42804-2211

Antje Melzer

T: 42804-2761

Fax: 42804-2943

Fachamt Grundsicherung und Soziales

Die aktuellen Öffnungszeiten und benötigte
Unterlagen erfragen Sie bitte beim Telefoni-
schen HamburgService unter der Rufnum-
mer

T: 42828-0

Direktdurchwahl:

T: 42804- und Apparatrnr.

Herr Bergemann 2343

Geschäftsstelle 2344

Fax: 2036

Fachstelle für Wohnungsnotfälle

22294, Poppenhusenstraße 4

Sprechzeit:

Mo 14:00 – 16:00 Uhr; Di 10:00 – 12:00 Uhr;

Do 14:00 – 16:00 Uhr

und Beratungstermine nach Absprache

Anmeldung 5361

Herr Kabey 5360

Fax: 5835

N.N. 5380

Fax: 53 77

Wohngeld

22294, Poppenhusenstraße 6

Sprechzeit: Di 08:00 – 15:30 Uhr; Do 08:00

– 18:00 Uhr (Do vor gesetzlichen Feiertagen

bis 16:00 Uhr)

Herr Helmke 5251

Fax: 5300

Wohnberechtigungsbescheini- gungen, Wohnungsvermittlung für anerkannte Dringlichkeitsfälle

22294, Poppenhusenstr. 12

Sprechzeiten: Mo 8:00–12:30 Uhr, Di 8:00 –

16:00 Uhr, Do 8:00 – 18:00 Uhr*

*(Do. vor gesetzlichen Feiertagen bis 16:00

Uhr)

Frau Medeke 5077

Fax: 5022

Kostensachgebiet

20249, Kümmellstraße 7

Sprechzeit: Di 8:30 Uhr – 12:30 Uhr, Do 8:30

Uhr – 12:30 Uhr

Herr Arndt 3831

Fax: 2036

Bezirkliche Seniorenberatung

Frau Babbel 2089

Fax: 2036

Regionalbereich Kerngebiet

20249, Kümmelstr. 7

Sprechzeiten:

Mo., Di., Mi., Fr. 08:30 – 09:30 Uhr

Do. 08:30 – 12:30 Uhr oder nach Terminver-

einbarung

Eppendorf / Winterhude

Frau Radmann-Tietje 2311

Groß Borstel / Alsterdorf / Winterhude

Frau Bredehöft 2355

Winterhude (teilweise)

Frau Schröder 2354

Regionalbereich Barmbek-Uhlenhorst
22294, Poppenhusenstr. 4
Sprechzeiten: Mo. - Fr. 08:30 – 09:30 Uhr oder nach Terminvereinbarung
Fax: 5835

(SGB XII), Leistungen nach dem Asylbewerberleistungsgesetz (AsylbLG)
Leiterin: Frau Neske

Aylbewerberleistungsgesetz 5080

Leistungen der Grundsicherung und Pflegeleistungen
Leiter: Herr Albrecht
Fax -51 70

51 10

Dulsberg
Frau Behnke 5066

Barmbek-Nord
Herr Winkler 5067

Barmbek-Süd
Herr Lorenzen 5068

Uhlenhorst / Hohenfelde
Frau Schöne 5069

Regionalbereich Fuhlsbüttel
22335, Hummelsbütteler Landstr. 46
Sprechzeiten Mo. - Do. 08:00 – 9:30 Uhr, Di. 08:00 – 12:00 Uhr oder nach Terminvereinbarung
Fax: 4166

Langenhorn
Herr Zech 4313
Frau Schröder 4053

Fuhlsbüttel / Ohlsdorf
Frau Krolzik 4080

Sozialhilfe und Grundsicherung nach dem Sozialgesetzbuch XII (SGB XII); Leistungen nach dem Asylbewerberleistungsgesetz (AsylbLG)

Regionalbereich Kerngebiet
20249, Kümmellstr. 7
Sprechzeit:
Di 08:30 – 12:30 Uhr, Do 08:30 – 12:30 Uhr und Termine nach Vereinbarung
Abteilung für Bürgerinnen und Bürger unter 65. Lebensjahren
Leistungen nach dem Asylbewerberleistungsgesetz (AsylbLG)
Herr Welling 2319
Fax: 2634

Abteilung für Bürgerinnen und Bürger ab 65. Lebensjahren
Frau Raasch 2271
Fax: 2633

Regionalbereich Fuhlsbüttel
22335, Hummelsbütteler Landstr. 46
Sprechzeiten:
Di 08:30 – 12:30 Uhr; Do 08:30 – 12:30 Uhr und Termine nach Vereinbarung

Geschäftsstelle 4181
Fax 4166

Abteilung für Bürgerinnen und Bürger unter und über 65. Lebensjahr
Leistungen nach dem Asylbewerberleistungsgesetz (AsylbLG)
Herr Goinka 4273

Regionalbereich Barmbek-Uhlenhorst
22305, Poppenhusenstraße 12
Sprechzeiten:
Di 08:30 – 12:30 Uhr, Do 08:30 – 12:30 Uhr und Termine nach Vereinbarung

Geschäftsstelle 5062
Fax: 5065

Sozialhilfe, Grundsicherung und Eingliederungshilfen nach dem Sozialgesetzbuch XII

Fachamt Sozialraummanagement

Die aktuellen Öffnungszeiten und benötigte Unterlagen erfragen Sie bitte beim Telefonischen HamburgService unter der Rufnummer
T: 42828-0
Direktwahl:
T: 42804- und Apparatr.

Hans-Werner Nebel 2440

Geschäftsstelle
Renate Maaß 2442
Fax: 2444
E-Mail: Sozialraummanagement@hamburg-nord.hamburg.de

Jugendhilfe- Sozial- und Gesundheitsplanung

Jugendhilfeplanung
Norbert Schmidt 2745
Rüdiger Franke 2080

Sozialplanung
Dieter Jacob 2140
Inge Kleemann 2467

Gesundheitsplanung
Horst Müller-Sellhusen 2205

Planung und Steuerung der Einrichtungen Förderung
20249, Kümmellstr. 5
Jürgen Feddern 2879
Fax: 2444

Stadtteilkultur
Doreen Nobis 2005
Christine Wilms 2562

Zuwendungen
Signe Thomsen 2425
Verena Ulrich 2429

Sport
20249, Kümmellstr. 5
Dieter Bock 2243
Udo Rübiger 2145
Fax: 2039

Sporthalle Hamburg und Leichtathletiktrainingshalle Hamburg
22297, Krochmannstraße 55
T: 4280020
Fax: 42800266

Fachamt Jugend- und Familienhilfe (Jugendamt)

Die aktuellen Öffnungszeiten und benötigte Unterlagen erfragen Sie bitte beim Telefonischen HamburgService unter der Rufnummer
T: 42828-0

Direktwahl:
T: 42804- und Apparatr.

Fachamtsleiterin
Imogen Buchholz 2263
Geschäftsstelle 2303
Fax 2546

Koordinator für Kinderschutz
Herr Schmitz 2132

Elterngeld / Erziehungsgeld (EG) Unterhaltsvorschuss (UV)

20243, Kümmellstr. 7
EG: Servicezeiten Di. 08:00 – 16:00 Uhr, Do. 08:00 – 18:00 Uhr (vor gesetzlichen Feiertagen bis 16:00 Uhr)
UV: Servicezeiten di. 13:00 – 16:00 Uhr, do. 09:00 – 12:00 Uhr
Abteilungsleitung
N.N
Geschäftsstelle 2756

Zentrale Dienste für Hamburg

Adoptionsvermittlung
22303, Südring 30a,
Gabriele Flechner
T: 42863-6182
Fax: 42863-6189

Jugendpsychologischer und -psychiatrischer Dienst

22303, Südring 30a
Marion Bartsch
T: 42863-6191
Fax: 42863-6199

Region 1, Kerngebiet

20243, Kümmellstr. 7
Angelika Irlé 2559
Geschäftsstelle
Natalija Efimenko 2197
Fax: 2654

Asylbewerberbetreuung
20243, Kümmellstr. 7
Irmela Schmidt 2124

Kindertagesbetreuung / Kindertagesheimsachgebiet / Tagespflegegebörse
20243, Kümmellstr. 7
Wolfgang Bauer 2149
Geschäftsstelle
Frau Werning 2536
Frau Rost 2630
Fax: 2816

Allgemeiner Sozialer Dienst Eppendorf / Groß Borstel / Winterhude / Alsterdorf

20243, Kümmellstr. 7
Rainer Görbing 2803
Geschäftsstelle
Frau Friedrich 2315
Fax: 2654

Beratungsstelle für Kinder, Jugendliche und Eltern Eppendorf

Erziehungsberatung/ Jugendpsychiatrischer Dienst
20249, Ludolfstraße 29
Thomas Hermann
Geschäftsstelle
Sebastian Urban 2484
Fax: 2826
Terminvereinbarungen:
Mo - Fr 09:00 – 13:00 Uhr und 14:00 – 16:00 Uhr, Do 09:00 – 18:00 Uhr

Offene Kinder- und Jugendarbeit / Jugendsozialarbeit

20243, Kümmellstr. 7
Andreas Kirschner 2698
Fax: 2936

Jugendhaus Alsterdorf
22297, Alsterdorfer Markt 13c
Leiter: Ahmed El-Sheikh
T: 50 77 36 10
Fax: 50 77 46 10

Haus der Jugend Lattenkamp
22299, Bebelallee 22
Leiterin
Frau Meyering
T: 51499963
Fax: 51499983
E-Mail: info@hdj-lattenkamp.de

Jugendclub Groß Borstel
22453, Beerboomstücken 11 m
T und Fax: 55779041

Bauspielplatz und Spielhaus
Eppendorfer Park
20251, Frickestr. 1
Leiter
Manfred Schulz-Tenz
T und Fax: 42804-2677
E-Mail: bauiepp@t-online.de

Spielhaus Lokstedter Weg
Leiterin: Frau Kulp
20251, Lokstedter Weg 92
T und Fax: 42804-2453

Bauspielplatz Poßmoorwiese
22301, Poßmoorweg 50
Freier Träger
T und Fax: 2796958

Spielhaus Alsterdorf
22297, Bilser Str. 35a
Freier Träger
T: 517606

Jarrestadt-Leben e. V., Jugendtreff
22303, Kaemmererufer 23
Freier Träger
T: 27880850
Fax: 27880852

Jugendberatungszentrum der Stiftung
Bodelschwingh
22303, Barmbeker Str. 171
Freier Träger
T: 2794459
Fax: 2794460
Ev. Stiftung der Bodelschwingh-Gemeinde
„Hude“
Jugendsozialarbeit in Hamburg-Nord
22301, Gottschedstr. 6
Freier Träger
T: 2796474
Fax: 2797141

Jugendhaus der ESA
22292, Dorothea-Kasten-Str.3
Freier Träger
T: 5077-3610
Fax: 5077-4610

Spielhaus Jarrestadt
22303, Stammannstraße 28
Freier Träger
T: 2701808

Kinderkiste des Trägerverein Goldbekhaus
e. V.
22303, Moorfurthweg 9
Freier Träger
T: 27 87 02 16

Region 2, Fuhsbüttel/Langenhorn

20243, Kümmellstr. 7
Regionalleiter: Uwe Inselmann 2752
Geschäftsstelle
Susanne Welz 2756
Fax: 2088

Amtsvormundschaften / Beistandschaften /
Beurkundungen
20243, Kümmellstr. 7
Servicezeiten:
Di 13:00 – 16:00 Uhr, Do 09:00 – 12:00 Uhr
Sibille Schmelke 2415

Hilfen zur Erziehung - Kostensachgebiet

Familienerholung, Familienfreizeit
20243, Kümmellstr. 7
Servicezeiten Di 13:00 – 16:00 Uhr,
Do 09:00 – 12:00 Uhr
Robert Timmann 2081

Geschäftsstelle für beide Abteilungen
Susanne Welz 2756
Fax: 2088

Allgemeiner Sozialer Dienst
Fuhsbüttel / Ohlsdorf / Langenhorn
22335, Erdkampsweg 43
Servicezeiten: Mo. 09:00 – 11:00 Uhr,
Do. 16:00 – 18:00 Uhr
Frau Ziegert
T: 42804-4067

Geschäftsstelle
Dirk Remmert
T: 42804-4066
Fax: 4063

Elternschule Langenhorn
22417, Holitzberg 139a
Leiterin
Blanka Beck
T: 5270240
Fax: 53779297

Stadtteilhaus Bornbachstieg
22417, Bornbachstieg 15
Leiterin
Blanka Beck
T: 5370365
Fax: 5370365

Beratungsstelle für Kinder
Jugendliche und Eltern
Erziehungsberatung /
Jugendpsychiatrischer Dienst
22335, Fuhsbütteler Damm 113
Leiterin: Fr. Druzak-Boysen
Geschäftsstelle
Gerburg Steinhoff 3919
Fax: 3940
Terminvereinbarungen: Mo bis Fr 9 – 13 Uhr

Offene Kinder- und Jugendarbeit /
Jugendsozialarbeit
20243, Kümmellstr. 7
Leiter
Andreas Kirschner
T: 42804-2698
Fax: 2936
Haus der Jugend Tweltenbek
22417, Tweltenbek 27
Leiter
Stefan Engel
T: 42804-4178
E-Mail: hdj-kiwittsmoor@hamburg.de

Haus der Jugend Eberhofstieg
22415, Eberhofstieg 22
Leiter Uwe Heerdejürgen
T: 5202511
E-Mail: hdj-eberhofstieg@web.de

In Kooperation mit
Sluice Club
22335, Am Hasenberge 44

Jugendclub Essener Str.
– Containeri
22419, Essener Str. 83
Leiterin
Monika Heitsch
T: 5274981
E-Mail: JC.Container@gmx.de

Jugendkeller Holitzberg
22417, Holitzberg 288
Freier Träger
T: 5373840
E-Mail: info@isuf.org

Kinder- und Jugendclub Suckweg
22419, Suckweg 48
Freier Träger
Leiter
Ralf Lorch
T: 5314387
E-Mail: JCSuckweg@Jugendhilfe.de

Bauspielplatz und Spielhaus Essener Straße
22419, Essener Str. 87b
Leiterin
Christa Ehlers
T: 5278294
E-Mail: baui.essenerstr@web.de

Bauspielplatz Tweltenmoor
22417, Tweltenmoor 11
Freier Träger
Leiter
Georg Abschlag
T: 5372066
E-Mail: info@isuf.org

Medienarbeit des „Stadtteilverein im
Tarpwinkel“
22417, Tweltenbek 27
Leiterin: Frau Timmann
Telefon: 5278292 und 53054182
Fax: 5278299

Region 3, Barmbek-Uhlenhorst

22305, Poppenhusenstr. 4
Gudrun Schröder 5420
Geschäftsstelle
N.N. 5421
Fax: 5424

Allgemeiner Sozialer Dienst
Barmbek Nord / Süd / Uhlenhorst / Duls-
berg / Hohenfelde
22305, Poppenhusenstr. 4
Servicezeiten:
Mo 09:00 – 11:00 Uhr, Do 16:00 – 18:00 Uhr
Leiterin
Marion Rost 5422
Geschäftsstelle
Lütfiye Eroglu 5423
Fax: 5424

Elternschule Barmbek
22049, Alter Teichweg 200
Leiterin
Sabine Düring
T: 42897-7274
Fax: 42897-7171

Mütterzentrum Hohenfelde
22087, Ifflandstr. 69
Freier Träger
T: 22748945
Fax: 22748946

Beratungsstelle für Kinder
Jugendliche und Eltern
Erziehungsberatung / Jugendpsychiat-
rischer Dienst
Dr. Gerd Romeike
Geschäftsstelle
Heike Härtel
T: 42859-2528
Fax: 42859-4067
Servicezeiten: Mo - Fr 08:00 – 16:00 Uhr

Außenstelle Dulsberg
22049, Elsässer Str. 27a
Terminvereinbarungen:
Mi 14:30 – 16:00 Uhr
Monika Kleßmann
T und Fax: 688220

Pflegeelternberatung
20243, Kümmellstr. 7
Sabine Höfler
T: 42804-2075
Fax: 42804-2015

Offene Kinder- und Jugendarbeit/
Jugendsozialarbeit
Region Barmbek-Uhlenhorst
20243, Kümmellstr. 7
Leitung
N.N.
T: 42804-2409
Fax: 42804-2517

Haus der Jugend Alter Teichweg
22049, Alter Teichweg 200
Leiterin: Zübeyde Uzunkol
T: 42897-7290
Fax: 42897-7293
E-Mail: hdjatw-kjed@web.de

Haus der Jugend Flachsland
22305, Bramfelder Str. 9
Leiter
Ronald Feldtmann
T: 204053
Fax: 204053
E-Mail: flachsland@freenet.de

Jugendkeller KG Alt-Barmbek
22081, Wohldorfer Str. 30
Freier Träger
Leiterin
Silke Langer
T: 20971481 / Keller: 290174
Fax: 20971480

Mädchentreff Bachstraße
22083, Bachstr. 98
Freier Träger
T: 2209073

Treff, Verein zur Förderung von Freizeit,
Kultur und Politik in Hohenfelde e. V.
22087, Mühlendamm 19a
Freier Träger
Leiter
Björn Hähn
T: 2206975

Aktiv-Spielplatz Hamburger Straße e.V.
22085, Averbhoffstr. 1a
Freier Träger
Leiter Andreas Homann
T und Fax: 2291010

Bauspielplatz und Spielhaus Damerowsweg
22081, Damerowsweg 20
Leiterin
Silvia Feldtmann
T und Fax: 2997974
E-Mail: bauidam@freenet.de

Spielhaus Dulsberg
22049, Stapelholmer Str. 2
Leiterinnen
Mona Zehms, Jessika Reifegerste
T und Fax: 684731

Spielhaus Langenfort
22307, Langenfort 69
Leiterin
Dörte Schall
T und Fax: 6300998

Verband Kinder- und Jugendarbeit Hamburg
e. V.
Spielplatz Rübezahl
22305, Rübenkamp 29
Freier Träger
Leiter
Lars Abels
T: 6916434
Fax: 61192472

Straßensozialarbeit Barmbek-Süd
22305, Bramfelder Str. 9
Jonny Fels
T: 2917-31 / 32
Fax: 291731

Straßensozialarbeit Dulsberg
22049, Königshütter Str. 14
Birgit Fork, Serdar Gürsan
T: 6959165
Fax: 6939397
E-Mail: StrasoDulsberg@gmx.de

Für Sie in Eppendorf neu aufgestellt!

Zentrum für Wirtschaft, Bauen und Umwelt (WBZ)

Alles unter einem Dach...



Stadt- und Landschaftsplanung,
Management des öffentlichen
Raumes, Verbraucherschutz,
Zentrum für Wirtschaft, Bauen
und Umwelt (WBZ) in unserem
neuen „Technischen Rathaus“,
Kümmellstraße 6

...und vieles aus einer Hand.



Das WBZ-Foyer als Herzstück
des neuen Dienstleistungs-
zentrums rund um Wirtschaft,
Bauen und Umwelt.

Herzlich willkommen!

**Tel: 428 04 - 6800 • WBZ@hamburg-nord.hamburg.de
Postfach 20 17 44 • 20207 Hamburg**

Spielothek Hamburg-Nord e.V. 22049, Stapelholmer Str. 2 Freier Träger	Geschäftsstelle Sebastian Urban 2484 Fax: 2826	Mütterberatungsstellen 20249, Kümmellstraße 5 T: 42804-2410 Fax: 42804-2038 Servicezeiten: Montag 13:30 – 14:30 Uhr Über weitere Angebote geben wir telefonisch gern Auskunft.	Gesundheitsaufseher Hella Krause 2671 Sabine Wilm 2675
SOS Hilfeverbund Hamburg, Treffpunkt und Beratung Dulsberg 22049, Elsässer Str. 27a Freier Träger Leiterin Frau Wagner T: 684558	22335, Fuhlsbütteler Damm 113 Claudia Hermann Geschäftsstelle Gerburg Steinhoff 3919 Fax: 3940	22307, Eckmannsweg 2 / Herbstsweg T: 69704133 Fax: 697044 81 Servicezeiten: Donnerstag 10:00 – 12:00 Uhr. Über weitere Angebote geben wir telefonisch gern Auskunft.	<u>Krankenhaushygiene</u> Dr. Kirsten Bollongino (Ärztin) Dietmar Kaß (Ingenieur) 2882 2672
Kinder- und Familienhilfezentrum Barmbek-Süd 22081, Wohldorfer Str. 30 Freier Träger Leiter Helmut Szepansky T: 29821311 Fax: 29821312	22087, Mühlendamm 19 Dr. Gerd Romeike Geschäftsstelle Heike Härtel T: 42859-2528 Fax: 42859-4067	22335, Hummelsbütteler Landstraße 46 T: 4 28 04-3951 Fax: 42804-3941 Servicezeiten: Dienstag 13:30 – 15:30 Uhr Über weitere Angebote geben wir telefonisch gern Auskunft.	<u>Heimaufsicht</u> Doris Glavinic 2212
Fachamt Gesundheit (Gesundheitsamt) Die aktuellen Öffnungszeiten und benötigte Unterlagen erfragen Sie bitte beim Telefonischen HamburgService unter der Rufnummer T: 42828-0 <u>Direktdurchwahl:</u> T: 42804- und Apparatnr.	<u>Beratungsstelle für Körperbehinderte</u> 20249, Kümmellstraße 5 Geschäftsstelle Astrid Brüggemann 2680	22419, Dieckmoorweg 16 T: 5206527 Servicezeiten: Dienstag 11:00 – 12:00 Uhr Über weitere Angebote geben wir telefonisch gern Auskunft.	Dezernat Wirtschaft, Bauen und Umwelt 20249, Kümmellstraße 6 T: 42828-0 <u>Direktdurchwahl:</u> T: 42804- und Apparatnr.
Helga Heidbüchel-Braatz Joachim Paasch	2203 / 2204 2766	22049, Alter Teichweg 200 T: 42897-7284 Fax: 42804-5407 Servicezeiten: Dienstag 10:00 – 11:00 Uhr. Über weitere Angebote geben wir telefonisch gern Auskunft.	Dezernat: Michael Fiebig Vertretung Egbert Willing Dr. Michael Bigdon 6000 6004 6005
Beratungszentrum Sehen, Hören, Bewegen, Sprechen 22309, Fuhlsbüttler Straße 401 Geschäftsstelle T: 42863-4910 Fax: 42863-4927 Dr. Susanne Matthaei-Wieland	22309, Fuhlsbüttler Straße 401 Geschäftsstelle T: 42863-4910 Fax: 42863-4927 Dr. Susanne Matthaei-Wieland 4933	22049, Alter Teichweg 200 T: 42897-7284 Fax: 42804-5407 Servicezeiten: Dienstag 10:00 – 11:00 Uhr. Über weitere Angebote geben wir telefonisch gern Auskunft.	Geschäftsstelle Monika Sternhagen E-Mail: Monika.Sternhagen@hamburg-nord.hamburg.de 6001
Landesärztin für Körperbehinderte Dr. Ute Knüpfer-Banerjee Sozialpädagogin Bewegten Mario Pape	22307, Eckmannsweg 2 / Herbstsweg Servicezeiten: 2. und 4. Montag 13:30 – 14:30 Uhr T: 69704025 Fax: 69704481	22085, Hans-Henny-Jahnn-Weg 49 T: 42804-5410 Fax: 42804-5938 Servicezeiten: Montag 10:00 – 11:30 Uhr. Über weitere Angebote geben wir telefonisch gern Auskunft.	Fachamt Stadt- und Landschaftsplanung Die aktuellen Öffnungszeiten und benötigte Unterlagen erfragen Sie bitte beim Telefonischen HamburgService unter der Rufnummer T: 42828-0 <u>Direktdurchwahl:</u> T: 42804- und Apparatnr.
Landesärztin für Hörbehinderte Dr. Birgit Gollnast Sozialpädagogin Hören Marion Kropp-Bornkast	22049, Alter Teichweg 200 Servicezeiten: Dienstag 13:30 – 14:30 Uhr T: 42804-5179 Fax: 42804-5407	22417, Holitzberg 139a T: 520 65 27 Fax: 42804-4176 Servicezeiten: Dienstag 14:00 – 15:00 Uhr. Über weitere Angebote geben wir telefonisch gern Auskunft.	Leitung Hans-Peter Boltres 6002
Landesärztin für Blinde und Sehbehinderte Dr. Karin Hanke Sozialpädagogin Sehen Nina Schweppe	22335, Hummelsbütteler Landstraße 46 Servicezeiten: Mittwoch 13:30 – 14:30 Uhr T: 42804 39 49 / 42804 - 4176 Fax: 42804-3941	Familienzentrum Zeisigstraße 22081, Zeisigstraße 1 T: 20970161 Servicezeiten: Montag 14:30 ñ 15:30 Uhr. Über weitere Angebote geben wir telefonisch gern Auskunft.	Geschäftsstelle: Frau Kuhlmeier 6008 Herr Köpke 6007 Herr Schmidt 6009 E-Mail: Stadt-undLandschaftsplanung@hamburg-nord.hamburg.de
Landesärztin für Sprachbehinderte N. N. Dr. Matthaei-Wieland Sozialpädagogin Sprechen Hildegard Blum	22085, Hans-Henny-Jahnn-Weg 49 Servicezeiten: Donnerstag 13:30 – 14:30 Uhr T: 42804-5408 Fax: 42804-5938	Gesundheitsförderung Christine Dornieden 2793 Sabrina Seidensticker 2897	Übergeordnete Planung und Stadterneuerung Leitung: Oliver Panz 6010
Gesundheitshilfen <u>Sozialpsychiatrischer Dienst</u> 20249, Kümmellstr. 7 Joachim Paasch Geschäftsstelle/Information Fax: 2913 E-Mail: Sozialpsychiatrischer-Dienst@hamburg-nord.hamburg.de Servicezeiten: Mo-Fr. 8:00 ñ 16:00 Uhr	<u>Schulzahnärztlicher Dienst</u> 20249, Kümmellstraße 5 Dr. Brigitte Streckel Kirsten Gesterkamp 2663 2750	<u>Gesundheitsaufsicht und Gutachterwesen</u> Dr. Kirsten Bollongino 2882	Bebauungsplanung Claus Jorga 6020
<u>Beratungsstellen für Kinder Jugendliche und Eltern</u> <u>Erziehungsberatung und Jugendpsychiatrischer Dienst</u> 20249, Ludolfstraße 29 Thomas Hermann	Untersuchungen nach dem Kinderbetreuungs-gesetz 20249, Kümmellstraße 5 Andrea Untheutsch Manuela Kunzmann 2423 2853	<u>Gutachterwesen</u> Dr. Lydia Schwarz Geschäftsstelle Maika Wolter E-Mail: GutachtenHamburg-Nord@hamburg-nord.hamburg.de 2881 2695	Landschaftsplanung Carola Wellmann 6030
	Servicezeiten: Dienstag, Mittwoch und Donnerstag 13:30 – 15:00 Uhr	<u>Medizinalwesen</u> Bettina Schindler 2273	Aktive Stadtentwicklung, Stadterneuerung Leitung: Oliver Panz Dieter Söngen Dagmar Kluczny 6010 6042 6041
		<u>Infektionsschutz</u> Dr. Maren Boyens 2694	Fachamt Management des öffentlichen Raumes Die aktuellen Öffnungszeiten und benötigte Unterlagen erfragen Sie bitte beim Telefonischen HamburgService unter der Rufnummer T: 42828-0 <u>Direktdurchwahl:</u> T: 42804- und Apparatnr.
			Olaf Simon Egbert Willing 6003 6004

Verwaltung

Monika Kotzem (komm.) 6072
E-Mail: MR@hamburg-nord.hamburg.de

Gaststättenangelegenheiten
Klaus Harbecke 6259
Gisela Tunn 6260
Jürgen Wolter 6261

Vertretung:
Karsten Hinckeldeyn 6400
Geschäftsstelle:
Katrin Drews-Heldt 6803

Zentralstelle für Wildplakatierung

Bekämpfung der Wildplakatierungen im gesamten Gebiet der Freien und Hansestadt Hamburg, Verfolgung und Ahndung von Verstößen gegen die einschlägigen Verbote nach dem Hamburgischen Wegegesetz und der Hamburgischen Bauordnung.

Monika Kotzem 6072
Ulrike Hahn-Jacobs 6051

Bezirkliche Wochenmärkte
Hans-Peter Hoch 6262
Rolf Hader 6265

Sondernutzungen und Veranstaltungen
Hans-Peter Hoch 6262
Karsten Kleinfeld 6257

Veterinärwesen und Lebensmittelüberwachung

Dr. Albert 2605
Veterinärwesen
Dr. Albert 2605
Dr. v. Wedemeyer 2540
Fax: 2972
Servicezeiten:
montags + donnerstags: 09:00 – 10:00 Uhr
mittwochs 15:00 – 16:00 Uhr

BOD Bezirklicher Ordnungsdienst

22331, Hummelsbütteler Landstr. 46
Herr Menzel 6078
Herr Schwarz 6081
E-Mail: BOD@hamburg-nord.hamburg.de

Fachbereich Tiefbau

Olaf Simon 6003
Vertretung
Uwe Malik 6116
Fax: 2933
Zentralstelle Schwanenwesen
20251, Erikastraße 186

Olaf Nieß 2495

Lebensmittel- und Hundeangelegenheiten
Nadja Behrens 6303
Petra Nohr 6305
Helga Paschke 6306
Gabriele Albersmann 6304
Claudia Warning 6307
Fax: 2678
E-Mail: Lebensmittelueberwachung@hamburg-nord-hamburg.de

Fachbereich Stadtgrün

Egbert Willing 6004
Vertretung:
Hans-Hermann Lahtz 6155
Fax: 2860

Technischer Umweltschutz, Wohnraum-
schutz
Dr. Michael Bigdon 6005
Geschäftsstelle
Marion Gau 6353
Fax: 2942
E-Mail: Umweltschutz@hamburg-nord.hamburg.de

Fachamt Verbraucherschutz, Gewerbe und Umwelt

20249, Kümmellstraße 6
Die aktuellen Öffnungszeiten und benötigte Unterlagen erfragen Sie bitte beim Telefonischen HamburgService unter der Rufnummer
T: 42828-0
Direktdurchwahl:
T: 42804- und Apparatnr.

Immissionsschutz
Michael Ohsten 6352
Wasser, Umwelthygiene, Verkehrslärmschutz
Manfred Ebeling 6350

Dr. Michael Bigdon 6005
Vertretung
Klaus-Dieter Marzahn 6250
Geschäftsstelle
Marion Gau 6353
Fax: 2942

Flächensanierung, Bodenschutz
Lars Einnolf 6351
Umweltberatung
Krzysztof Kubiak 6354
Carmen Söhren 6355

Gewerberecht und Marktwesen

Klaus-Dieter Marzahn 6250
Geschäftsstelle
Britta Dettmann 6251
Fax: 2935
E-Mail: Verbraucherschutz@hamburg-nord.hamburg.de

Wohnungspflege
Hr. Wahlen 6358
Hr. Krohn 6357
Servicezeiten: täglich 08:00 – 10:00 Uhr
Zweckentfremdung von Wohnraum
Frau Alter 6356

Gewerbe-, um- und abmeldungen

Sonja Harder 6253
Susanne Skalnik 6255
Sabine Altreiter 6252
Marion Oguntolu 6254

Zentrum für Wirtschaftsförderung, Bauen und Umwelt (WBZ)

20249, Kümmellstraße 6
Die aktuellen Öffnungszeiten und mitzubringende Unterlagen erfragen sie bitte beim Telefonischen HamburgService unter der Rufnummer
T: 42828-0
Direktdurchwahl:
T: 42804- und Apparatnr.
Martina Klode 6006

Gewerbeerlaubnisse
Jürgen Binder 6256

Gewerbeuntersagungen, Ordnungswidrigkeiten
Angelika Maciejewski-Schultz 6258
Karsten Kleinfeld 6257

Fachbereich Wirtschaftsförderung

20249, Kümmellstraße 6
Die aktuellen Öffnungszeiten und benötigte Unterlagen erfragen Sie bitte beim Telefonischen HamburgService unter der Rufnummer
T: 42828-0
Direktdurchwahl:
T: 42804- und Apparatnr.

Karsten Hinckeldeyn 6400
E-Mail: Karsten.Hinckeldeyn@hamburg-nord.hamburg.de

Immobilienkoordination
Ingo Borgwardt 2385
E-Mail: Ingo.Borgwardt@hamburg-nord.hamburg.de

Fachbereich Bauprüfung

20249, Kümmellstraße 6
Die aktuellen Öffnungszeiten und benötigte Unterlagen erfragen Sie bitte beim Telefonischen HamburgService unter der Rufnummer
T: 42828-0

Martina Klode 6006
Vertretung
Jonny Laudan 6410

Baugenehmigungen/Verfahrensmanagement:
Annkatrin Eggers 6411
Jürgen Becker 6417
Gundula Nierzwicki 6427
Ulf Schwärzler 6440

Technische Gebäudeausrüstung:
Ingo Wegner 6443
Geschäftsstelle:
Ute Kähler 6804
Joachim Kluge 6806

E-Mail: Baupruefung-Kerngebiet@hamburg-nord.hamburg.de
E-Mail: Baupruefung-Barmbek-Uhlenhorst@hamburg-nord.hamburg.de
E-Mail: Baupruefung-Fuhlsbuettel@hamburg-nord.hamburg.de

Fachbereich Foyer, Rezeption, Archivverwaltung

20249, Kümmellstraße 6
Die aktuellen Öffnungszeiten und benötigte Unterlagen erfragen Sie bitte beim Telefonischen HamburgService unter der Rufnummer
T: 42828-0

Peter Schmidt 6801
E-Mail: Peter.Schmidt@hamburg-nord.hamburg.de
Vertretung:
Ute Kähler 6804
Auskünfte 6800

Rezeption
Susanne Polenz 6810

Archivverwaltung
N.N. 6812

Sonstige Einrichtungen im Bezirk Hamburg-Nord

Langenhorner Bürgerhaus

22415, Tangstedter Landstr. 41
Günter Förster
T: 5313042

Öffentliche Rechtsauskunfts- und Vergleichsstelle

20249, Kümmellstraße 5/7
22331, Hummelsbütteler Landstraße 46
22305, Poppenhusenstraße 12
Servicezeiten:
Montag u. Donnerstag 17:00 – 18:30 Uhr.
Weitere Informationen erteilt die ÖRA-Hauptstelle
T: 42843-3072 / 3071

Sozialstationen im Bezirk Hamburg-Nord

ASB-Sozialstation Barmbek-Süd
22083, Hamburger Straße 200
T: 291709

ASB-Sozialstation Dulsberg
22049, Dithmarscher Straße 38
T: 687192

ASB – Zentrum Eppendorf/Eimsbüttel
20251, Geschwister-Scholl-Straße 33
T: 4800340

Barmbek-Nord
22307, Hufnerstr. 96
T: 697075-12

Diakonie- und Sozialstation Langenhorn e.V.
22415, Timmweg 8
T: 532866-0

Eppendorf / Hoheluft-Ost
20251, Martinistraße 41
T: 462022

Evangelische Stiftung der Bodelschwingh-Gemeinde
Sozial- und Diakoniestation Alsterdorf e.V.
22297, Bebelallee 154
T: 514820-0
Fax: 5118009
Internet: www.bodelschwingh.com

Bodelschwingh Diakoniestation
Sozialstation Winterhude-Süd
22303, Forsmannstraße 19
T: 2794141
Fax: 27848382
Internet: www.bodelschwingh.com



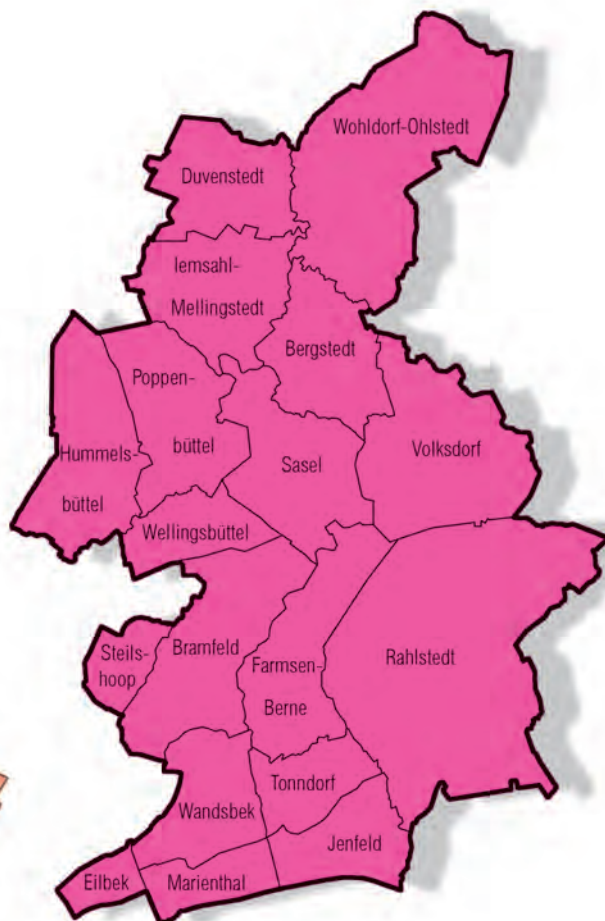

BEZIRKSAMT WANDBEK

22041, Schloßstraße 60
(einschl. angeschl. Gebäude)

Telefonischer HamburgService:
T: 42828-0
Montag - Freitag: 07:00 – 19:00 Uhr

Alle Einrichtungen des Bezirksamts erreichen Sie über den Telefonischen HamburgService. Dort erfahren Sie z.B. die Sprechzeiten, Gebührenhöhe, benötigte Unterlagen und Ähnliches.

Direktdurchwahl:
T: 42881- und Apparatnr.
Fax: 42881-2023

Abweichende Anschlüsse finden Sie bei der jeweiligen Dienststelle

Internet: www.wandsbek.hamburg.de

HVV: U1, Busse Wandsbek Markt

Bezirksamtsleiterin
Cornelia Schroeder-Piller 3001
Fax: 2060

Bezirksversammlung
Vorsitzender der Bezirksversammlung:
Michael Bruhns
Stellv. Vorsitzende: Cornelia Prüter-Rabe und Hans-Joachim Klier

Geschäftsstelle
Olaf Bertolatus 2013
Julia Preibusch 3497
Fax: 2207
E-Mail: Bezirksversammlung@wandsbek.hamburg.de

CDU-Bezirksabgeordnete:

Detlev Beckmann, Silke Bertram, Michael Bruhns, Philip Buse, Bruno Claußen, Florian Drebber, Claudia Folkers, Monika Frömming, Eckard Graage, Dr. Gisbert Gürth, Franziska Hoppermann, Alexandra Klecha, Fred Kreuzmann, Axel Kukuk, Winfried Lange, Prof. Dr. Kurt Nixdorff, Fabian Rehberg, Carsten Reich, Marc Schäfer, Christa Schmidt, Christian Schmidt, Heinz-Werner Seier, Timo Stehn, Dennis Thering, Dennis Timmlau

Fraktionsbüro:
22041, Wandsbeker Königstraße 66
T: 683715
Fax: 6526048
E-Mail: info@cdu-fraktion-wandsbek.de
Sprechzeiten:
montags bis donnerstags 09:00 – 14:00 Uhr

SPD-Bezirksabgeordnete:

Rolf-Jürgen Bumann, Carsten Heeder, Regina Jäck, Hans-Joachim Klier, Lars Kocherscheid, Uwe Lohmann, Michael Ludwig-Kircher, Leni Melzer, Lars Pochnicht, Anja Quast, Evamarie Rake, Thomas Ritzenhoff, André Schneider, Ortwin Schuchardt, Rainer Schünemann, Claudia Simon, Jürgen Warncke, Gudrun Wendt
Fraktionsbüro:
22041, Schloßstraße 12, 1. Stock
T: 68267784
Fax: 6525018
E-Mail: buer0@spdfraktion-wandsbek.de
Sprechzeiten: Mo. bis Fr. 09:00 – 12:00 Uhr

GRÜNE/GAL-Bezirksabgeordnete:

Sabine Bick, Astrid Boberg, Olaf Duge, Cornelia Stoye, Cornelia Prüter-Rabe, Susanne Zechendorf
Fraktionsbüro:
22089, Schellingstraße 83
T: 206915
Fax: 2002930
E-Mail: bf@gal-wandsbek.de

Sprechzeiten: montags 13:00 – 18:00 Uhr,
dienstags 10:00 – 14:00 Uhr, mittwochs 10:00 – 15:00 Uhr, donnerstags 10:00 – 16:00 Uhr,
freitags 9:00 – 14:00 Uhr

FDP-Bezirksabgeordnete:

Klaus-Dieter Abend, Helga Daniel, Dr. Klaus Fischer, Brigitte Lafrenz
Fraktionsbüro:
22041, Wandsbeker Marktstraße 42
T: 25498814

DIE LINKE-Bezirksabgeordnete:

Dieter von Kroge, Gernot Schultz, Vasco Schultz, Rainer Tichy
Fraktionsbüro:
22089, Wandsbeker Chaussee 286
T: 79691075
Fax: 79691077
E-Mail: fraktion-wandsbek@linksfraktion-hamburg.de
Sprechzeiten: nach Vereinbarung

Regionalausschüsse

Regionalausschuss Alstertal

Vorsitzender: Heinz-Werner Seier
Stellv. Vorsitzende: Helga Daniel

Regionalausschussmitglieder:

CDU: Silke Bertram, Hendrik Dobinsky, Gabriele Hörcher, Wolfgang Kosmalla, Thomas Mühlkamp, Heinz-Werner Seier, Dennis Thering, Agnes Wiczorek

SPD: Elfie Hölzel, Hans-Joachim Klier, André Schneider, Folkert Scholz-Thölke, Xavier Wasner, Gudrun Wendt

GAL: Wolfgang Böhm, Gabrielle Gregersen

FDP: Helga Daniel, Brigitte Lafrenz

DIE LINKE: Heike Rooks, Gert Schlüter

Regionalbeauftragter für die Region Alstertal

22391, Wentzelplatz 7
N.N.

5201

Regionalausschuss Bramfeld

Vorsitzender: Jürgen Warncke
Stellv. Vorsitzende: Anke Ehlers

Regionalausschussmitglieder:

CDU: Denham Block, Heinz-Adolf Dibbern, Monika Frömming, Harald-Gohert, Alexandra Klecha, Fred Kreuzmann, Jürgen Peters, Mark Schwierz

SPD: Ingrid Frost, Carsten Heeder, Iris Neumann, Heinz Plezia, Lars Pochnicht, Jürgen Warncke

GAL: Thorsten Gorgs, Thomas Koch

FDP: Erika Beit, Daniel Kaweh Valijani

DIE LINKE: Olaf Brendel, Anke Ehlers

Regionalbeauftragter für die Region Bramfeld

22041, Schloßstraße 60
Frank Conrad

3034

Regionalausschuss Kerngebiet

Vorsitzender: Ingo Freund
Stellv. Vorsitzender: Mike Amelang

Regionalausschussmitglieder:

CDU: Mike Amelang, Axel Kukuk, Stefan Knögel, Mathias Nagel, Timo Stehn, Dennis Timmlau, Egon Zarnowka, Kossi-Michael Zigah

SPD: Thomas Ahrens, Rolf Bumann, Ingo Freund, Leni Melzer, Rüdiger Reese, Rainer Schünemann

GRÜNE/GAL: Maik Gausmann, Dr. Stefan Mohrdiek

FDP: Klaus-Dieter Abend, Dirk-Peter Bonk

DIE LINKE: Ralph Laubudde, Gernot Schultz

Regionalbeauftragte für die Region Kerngebiet
22041, Schloßstraße 60
Gudrun Moritz 2216

Regionalausschuss Rahlstedt
Vorsitzender: Helmut Buschick
Stellv. Vorsitzender: Ekkehard Wysocki

Regionalausschussmitglieder:
CDU: Helmut Buschick, Claudia Folkers, Dr. Gisbert Gürth, Michael Kaller, Ingrid Lange, Winfried Lange, Stephan Meyn, Sylvia Zarnack

SPD: Lars Kocherscheid, Michael Ludwig-Kircher, Evamarie Rake, Frank Rieken, Ortwin Schuchardt, Ekkehard Wysocki

GAL: Irmgard Gliese, Karin Jung

FDP: Heike Hernando, Iris Klingel

DIE LINKE: Klaus Lange, Svenja Spohr

Regionalbeauftragter für die Region Rahlstedt
22041, Am Alten Posthaus 2
Bernd Baumgarten 2404

Regionalausschuss Walddörfer
Vorsitzender: Dr. Klaus Fischer
Stellv. Vorsitzende: Claudia Simon

Regionalausschussmitglieder:
CDU: Norbert Allary, Claus-Thomas Heins, Franziska Hoppermann, Prof. Dr. Kurt Nixdorff, Marc Schäfer, Constanze Schmidt, Huy-Tam Van, Nils Wolk

SPD: Klaus Ewald, Dr. Holger Martens, Peter Pape, Inge Papenfuß, Anja Quast, Claudia Simon

GAL: Jörg Nagel, Hans Schröder

FDP: Dr. Klaus Fischer, Jan Christopher Witt

DIE LINKE: Rainer Behrens, Helmut Klein

Regionalbeauftragte für die Region Walddörfer
22041, Am Alten Posthaus 2
Anke Lüders 2090

Personalrat
T: 42828-0
Direktwahl:
T: 42881- und Apparatr.
Vorsitzender
Matthias Ebert
T: 42881-3151
E-Mail: Personalrat
@wandsbek.hamburg.de

Dezernat Steuerung und Service

Telefonischer HamburgService:
T: 42828-0
Montag - Freitag: 07:00 – 19:00 Uhr

Alle Einrichtungen des Bezirksamts erreichen Sie über den Telefonischen HamburgService.

Dort erfahren Sie z.B. die Sprechzeiten, Gebührenhöhe, benötigte Unterlagen und Ähnliches.

Direktwahl:
T: 42881- und Apparatr.
Fax: 42881-2023

Dezernentin:
Heike Heuer 3003
Fax: 2060

Interner Service
Leitung:
Sonja Feßel 3018
Fax: 2207
E-Mail: Sonja.Fessel@wandsbek.hamburg.de

Presse- und Öffentlichkeitsarbeit
N.N. 2880
Fax: 2207
E-Mail: Pressestelle
@wandsbek.hamburg.de

Wahlen
Ingo Diercks 2022
Fax: 2207
E-Mail: Wahlgeschaeftsstelle
@wandsbek.hamburg.de

Interner Service, Katastrophenschutz
Ellen Ehrenberg 3017
Fax: 2863
E-Mail: Gebaedemanagemnet
@wandsbek.hamburg.de

Personalservice
Leitung: Jutta Schneider 3012
Fax: 2693
E-Mail:
Jutta.Schneider@wandsbek.hamburg.de
Joachim Scholz 3009
E-Mail:
Joachim.Scholz@wandsbek.hamburg.de

Geschäftsstelle
Rita Voss 3011

Ressourcensteuerung
Leitung: Dr. Lars Neuwerth 3006
E-Mail:
Lars.Neuwerth@wandsbek.hamburg.de
Organisation
Dr. Lars Neuwerth 3006
E-Mail:
Lars.Neuwerth@wandsbek.hamburg.de

Haushalt
Susanne Bendt 2029
E-Mail:
susanne.bendt@wandsbek.hamburg.de

Öffnungszeiten Zahlstelle Wandsbek, Schloßstraße 60: montags 08:00 – 13:00 Uhr, dienstags 08:00-12:00 Uhr und 13:00-16:00 Uhr, mittwochs 08:00-13:00 Uhr, donnerstags 08:00 – 12:00 Uhr und 13:00 – 16:00 Uhr, freitags 08:00 – 12:00 Uhr

Rechtsamt
22041, Am Alten Posthaus 2
Fax: 42881-3022
E-Mail: Rechtsamt
@wandsbek.hamburg.de
Leitung: Rolf Brüggemann 2553
Geschäftsstelle 3444 / 3443

Dezernat Bürgerservice
T: 42828-0
Direktwahl:
T: 42881- und Apparatr.
Dezernentin:
Gudrun Moritz 2216

Geschäftsstelle:
Hannelore Lutter 2232
Dirk Westensee 3192
E-Mail: Einwohnerwesen
@wandsbek.hamburg.de

Fachamt Einwohnerwesen (Einwohneramt)
Die aktuellen Öffnungszeiten und benötigte Unterlagen erfragen Sie bitte beim Telefonischen HamburgService unter der Rufnummer
T: 42828-0
Direktwahl:
T: 42881- und Apparatr.
Martin Wagner 3191

Kundenzentren

Kundenzentrum Wandsbek
22041, Schloßstraße 60

An-, Um- und Abmeldungen, Pass- und Ausweisangelegenheiten, Bescheinigungen (z. B. Meldebescheinigungen, Ledigkeitsbescheinigungen, Lebensbescheinigungen, Haushaltsbescheinigungen), Ausstellen und Ändern von Lohnsteuerkarten, Anträge auf Führungszeugnisse, Familienpässe, Ausstellen von Fischereischeinen, Beglaubigungen, Auskünfte aus dem Melderegister, Verlängerung von Schwerbehindertenausweisen, Prüfen und Entgegennahme von Verpflichtungserklärungen gemäß § 68 Aufenthaltsgesetz (nur für touristische Aufenthalte bis max. 3 Monate) Anschriftenänderungen in Fahrzeugscheinen, Entgegennahme von Anträgen für Führerscheintausch, Ausstellung von Untersuchungsberechtigungsscheinen, Fundangelegenheiten, Hundeanmeldungen, Auskünfte über Zuständigkeiten anderer Hamburger Behörden

Sprechzeiten: montags 07:30 – 13:00 Uhr, dienstags 07:30 – 16:00 Uhr, mittwochs 07:30 – 12:00 Uhr, donnerstags 10:00 – 18:00 Uhr, freitags 07:30 – 12:00 Uhr

Ansprechapparat: 2768
E-Mail: Kundenzentrum-Wandsbek
@wandsbek.hamburg.de

Doris Harms 2033

Ausländerangelegenheiten
Aufenthaltsvisa, Niederlassungserlaubnisse, Erlaubnisse zum Daueraufenthalt-EG, Freizügigkeitsbescheinigungen, Bescheinigungen über den Daueraufenthalt, Aufenthaltskarten für Familienangehörige von Unionsbürgern, Daueraufenthaltskarten für Angehörige von Unionsbürgern, Verlängerung von Besuchs- und Geschäftsreisevisa
Sprechzeiten: montags 08:00 – 15:30 Uhr, dienstags 08:00 – 15:30 Uhr, mittwochs keine Sprechzeit, donnerstags 08:00 – 16:00 Uhr

Eva Steinbiß 3804
E-Mail: Auslaenderabteilung
@wandsbek.hamburg.de

Kundenzentrum Bramfeld
22179, Herthastraße 20

HVV: Busse 37, 118, 8, 173, 277 Bramfeld Dorfplatz

An-, Um- und Abmeldungen, Pass- und Ausweisangelegenheiten, Bescheinigungen (z. B. Meldebescheinigungen, Ledigkeitsbescheinigungen, Lebensbescheinigungen, Haushaltsbescheinigungen), Ausstellen und Ändern von Lohnsteuerkarten, Anträge auf Führungszeugnisse, Familienpässe, Ausstellen von Fischereischeinen, Beglaubigungen,

len von Fischereischeinen, Beglaubigungen, Auskünfte aus dem Melderegister, Verlängerung von Schwerbehindertenausweisen, Prüfen und Entgegennahme von Verpflichtungserklärungen gemäß § 68 Aufenthaltsgesetz (nur für touristische Aufenthalte bis max. 3 Monate) Anschriftenänderungen in Fahrzeugscheinen, Entgegennahme von Anträgen für Führerscheintausch, Ausstellung von Untersuchungsberechtigungsscheinen, Fundangelegenheiten, Hundeanmeldungen, Auskünfte über Zuständigkeiten anderer Hamburger Behörden

Sprechzeiten: montags 08:00 – 16:00 Uhr, dienstags 07:00 – 12:00 Uhr, mittwochs 08:00 – 12:00 Uhr, donnerstags 10:00 – 18:00 Uhr, freitags 08:00 – 12:00 Uhr

Ansprechapparat: 4114/4118
E-Mail: Kundenzentrum-Bramfeld
@wandsbek.hamburg.de

Andreas Mädlar 4100

Kundenzentrum Alstertal
22391, Wentzelplatz 7

HVV: S1, Busse 8, 24, 174, 176, 178, 179, 276 S-Poppenbüttel

An-, Um- und Abmeldungen, Pass- und Ausweisangelegenheiten, Bescheinigungen (z. B. Meldebescheinigungen, Ledigkeitsbescheinigungen, Lebensbescheinigungen, Haushaltsbescheinigungen), Ausstellen und Ändern von Lohnsteuerkarten, Anträge auf Führungszeugnisse, Familienpässe, Ausstellen von Fischereischeinen, Beglaubigungen, Auskünfte aus dem Melderegister, Verlängerung von Schwerbehindertenausweisen, Prüfen und Entgegennahme von Verpflichtungserklärungen gemäß § 68 Aufenthaltsgesetz (nur für touristische Aufenthalte bis max. 3 Monate) Anschriftenänderungen in Fahrzeugscheinen, Entgegennahme von Anträgen für Führerscheintausch, Ausstellung von Untersuchungsberechtigungsscheinen, Fundangelegenheiten, Hundeanmeldungen, Auskünfte über Zuständigkeiten anderer Hamburger Behörden

Sprechzeiten: montags 08:00 – 12:00 Uhr, dienstags 07:00 – 16:00 Uhr, mittwochs 08:00 – 12:00 Uhr, donnerstags 08:00 – 18:00 Uhr, freitags 08:00 – 12:00 Uhr

Ansprechapparat: 5353
E-Mail: Kundenzentrum-Alstertal
@wandsbek.hamburg.de

Arne Gerhards 5276

Kundenzentrum Walddörfer
22359, Farmsener Landstraße 202

HVV: U1, Busse 24, 174, 375 Volksdorf

An-, Um- und Abmeldungen, Pass- und Ausweisangelegenheiten, Bescheinigungen (z. B. Meldebescheinigungen, Ledigkeitsbescheinigungen, Lebensbescheinigungen, Haushaltsbescheinigungen), Ausstellen und Ändern von Lohnsteuerkarten, Anträge auf Führungszeugnisse, Familienpässe, Ausstellen von Fischereischeinen, Beglaubigungen,

Auskünfte aus dem Melderegister, Verlängerung von Schwerbehindertenausweisen, Prüfen und Entgegennahme von Verpflichtungserklärungen gemäß § 68 Aufenthaltsgesetz (nur für touristische Aufenthalte bis max. 3 Monate) Anschriftenänderungen in Fahrzeugscheinen, Entgegennahme von Anträgen für Führerscheintausch, Ausstellung von Untersuchungsberechtigungsscheinen, Fundangelegenheiten, Hundeanmeldungen, Auskünfte über Zuständigkeiten anderer Hamburger Behörden

Sprechzeiten: montags 8:00 – 12:30 Uhr, dienstags 8:00 – 16:00 Uhr, mittwochs 8:00 – 10:00 Uhr, donnerstags 10:00 – 18:00 Uhr, freitags 8:00 – 12:00 Uhr

Ansprechapparat: 5646/5616
E-Mail: Kundenzentrum-Walldoerfer@wandsbek.hamburg.de

Frank Minkewitz 5683

Kundenzentrum Rahlstedt

22143, Rahlstedter Straße 151

HVV: R 10, Busse 9, 24, 26, 162, 362, 462, 562, 164, 364, 168, 275 Bf. Rahlstedt

An-, Um- und Abmeldungen, Pass- und Ausweisangelegenheiten, Bescheinigungen (z. B. Meldebescheinigungen, Ledigkeitsbescheinigungen, Lebensbescheinigungen, Haushaltsbescheinigungen), Ausstellen und Ändern von Lohnsteuerkarten, Anträge auf Führungszeugnisse, Familienpässe, Ausstellen von Fischereischeinen, Beglaubigungen, Auskünfte aus dem Melderegister, Verlängerung von Schwerbehindertenausweisen, Prüfen und Entgegennahme von Verpflichtungserklärungen gemäß § 68 Aufenthaltsgesetz (nur für touristische Aufenthalte bis max. 3 Monate) Anschriftenänderungen in Fahrzeugscheinen, Entgegennahme von Anträgen für Führerscheintausch, Ausstellung von Untersuchungsberechtigungsscheinen, Fundangelegenheiten, Hundeanmeldungen, Auskünfte über Zuständigkeiten anderer Hamburger Behörden

Sprechzeiten: montags 08:00 – 12:30 Uhr, dienstags 07:00 – 16:00 Uhr, mittwochs 08:00 – 12:00 Uhr, donnerstags 08:00 – 18:00 Uhr, freitags 8:00 – 12:00 Uhr

Ansprechapparat: 3923
E-Mail: Kundenzentrum-Rahlstedt@wandsbek.hamburg.de

Kai Petersen 3920

Fachamt Personenstandswesen (Standesamt)

Sprechzeiten für die Anmeldung der Eheschließung und der Lebenspartnerschaft: montags 08:00 – 15:00 Uhr, dienstags 08:00 – 12:00 Uhr, donnerstags 08:00 – 15:00 Uhr, mittwochs und freitags keine Sprechzeit; ansonsten gelten die allgemeinen Sprechzeiten: montags 08:00 – 16:00 Uhr, dienstags 08:00 – 12:30 Uhr, mittwochs keine Sprechzeit, donnerstags 08:00 – 15:30 Uhr, freitags 08:00 – 12:00 Uhr

Die aktuellen Öffnungszeiten und benötigte Unterlagen erfragen Sie bitte beim Telefonischen HamburgService unter der Rufnummer

T: 42828-0
Direktdurchwahl:
T: 42881- und Apparatr.
Fax: 42881-3652

E-Mail: Standesamt@wandsbek.hamburg.de

Ursula Köhn 2749

Heirat und Lebenspartnerschaft
Marco Jendrejewski 2748
Claudia Wend 2062
Irmgard Wolgast 2484

Geburten
Heike Oeser 2044
Gabriele Watzl 3432

Urkunden, Kirchenaustrittserklärungen (Familienbuch) 2486
Thomas Spallek 2486
Andreas Elbrecht 2486
Gesa Mohr 2749
Anja Goers 2462

Sterbefälle
Meike Mudrich 2468

Telefonischer HamburgService

22041, Am Neumarkt 38
T: 42828-0 oder 040/HAMBURG
Fax: 42828-2600
E-Mail: Kontakt@service.hamburg.de

Supervisor: Peter Seeger 2401
E-Mail: Peter.Seeger@service.hamburg.de

Dezernat Soziales, Jugend und Gesundheit

22041, Am Alten Posthaus 2
Fax: 428 81-2908

Volker de Vries
T: 42881-2692
E-Mail: Volker.deVries@wandsbek.hamburg.de

Geschäftsstelle / Sekretariat
Sabine Albrecht 2310
Jan Meister 2694
Thomas Fernitz 3516
E-Mail: D3-Geschaeftsstelle@wandsbek.hamburg.de

Fachamt Grundsicherung und Soziales

22041, Wandsbeker Allee 73

Telefonischen HamburgService
T: 428 28 - 0
Direktdurchwahl:
T: 428 81 - und Apparatr.
Fax: 428 81 - 2097

Leitung:
Herr Hoffmann 2656
Herr Obst 2312

Geschäftsstelle
Frau Hilpert 3522

Soziales Dienstleistungszentrum Wandsbek (SDZ 1)

Das Soziale Dienstleistungszentrum Wandsbek hat am 7. Januar 2008 ein Besucherzentrum mit Informations- und Sofortbearbeitungsdienstleistungen in der Wandsbeker Allee 71, 22041 Hamburg, eröffnet.

Leitung:
Herr Obst 2312
Herr Kneiseler 3344

Öffnungszeiten:

Montag 8:00 - 13:00 Uhr
Dienstag 8:00 - 12:00 Uhr und 13:00 - 16:00 Uhr
Donnerstag 8:00 - 12:00 Uhr und 14:00 - 18:00 Uhr
Freitag 8:00 - 12:00 Uhr

Mit folgenden Anliegen wenden Sie sich bei persönlicher Vorsprache bitte an das Besucherzentrum:

- Sozialhilfe- und Grundsicherungsangelegenheiten (SDZ 11 und SDZ 12)
- Wohngeld (SDZ 141) *
- Wohnberechtigungsscheine (SDZ 142) *
- Unterhaltsvorschussleistungen (151) *
- Kindertagesbetreuung (SDZ 16) *
- Beratung in Sozialversicherungsangelegenheiten (abweichende Öffnungszeiten am Di. und Do.) **

*) zentral für den Bezirk Wandsbek
**) zentral für Hamburg

Für weitere Dienstleistungen des SDZ Wandsbek beachten Sie bitte die nachfolgenden Hinweise zu abweichenden Besucheradressen und Öffnungszeiten:

Allgemeine Sozialhilfe, Eingliederungshilfe, Asyl, Grundsicherung (SDZ 11 und SDZ 12)
Herr Andresen (SDZ 11) 2449
Frau Sager (SDZ 12) 3102

Bezirkliche Seniorenberatung (SDZ 11)
Sprechzeiten: donnerstags 9:30 – 12:00 Uhr und nach Vereinbarung
Eilbek, Marienthal, Wandsbek (Kern), Tonnordf, Wandsbek-Gartenstadt, Jenfeld
Frau Dencker 2481
Frau Kläschen 2505
Frau Wilters-Casamayor Lonchan 2101

Wohngeld (SDZ 141)
Frau Sund 3678
E-Mail: Wohngeld@wandsbek.hamburg.de

Wohnberechtigungsscheine (SDZ 142)
Herr Kahle 2473
E-Mail: Wohnungsvergabe@wandsbek.hamburg.de

Unterhaltsvorschussleistungen (SDZ 151)
Frau Abel 2316
Fax: 2908

Elterngeld (SDZ 152)
Frau Trapp 3194
Fax: 2023
Besucheradresse: Schloßstraße 60; 22041 Hamburg
Sprechzeiten: dienstags und donnerstags 8:00 - 15:00 Uhr

Kindertagesbetreuung (SDZ 161)
Herr Fütterer 2620
Frau Oehler 2621
Fax: 3486
Geschäftsstelle 2435

Tagespflgeborse (SDZ 162)

Besucheradresse: Am Alten Posthaus 2; 22041 Hamburg
Sprechzeiten: dienstags 8:30 - 12:00 Uhr und donnerstags 14:00 - 18:00 Uhr
T: 3520
Fax: 3486
E-Mail: Kindertagesbetreuung@wandsbek.hamburg.de

Fachstelle für Wohnungsnotfälle (SDZ 17 und SDZ 18)

Sprechzeiten: dienstags 10:00 - 12:00 Uhr und donnerstags 13:30 - 15:00 Uhr
Obdachlosmeldungen: montags, dienstags und freitags 9:00 - 12:00 und mittwochs, donnerstags von 13:00 - 15:00 Uhr
Herr Hönig (SDZ 18) 2636
Herr Timmann (SDZ 17) 2394
Fax: 2645

Auskünfte und allgemeine Beratung in Sozialversicherungsangelegenheiten (SDZ 1-E)
T: 3411

Sprechzeiten: montags 8:00 - 12:00 Uhr, dienstags 8:00 - 12:00 Uhr und 13:00 - 15:00 Uhr, donnerstags 8:00 - 12:00 Uhr und 14:00 - 16:00 Uhr, freitags 8:00 - 12:00 Uhr
E-Mail: Rentenangelegenheiten-SDZ-Wandsbek@wandsbek.hamburg.de

Soziales Dienstleistungszentrum 2

22179, Herthastraße 20

Allgemeine Sozialhilfe, Eingliederungshilfe, Asyl, Grundsicherung
Die Grundsicherungs- und Sozialabteilung arbeitet vorrangig nach Terminvergabe. Darüber hinaus gelten folgende Sprechzeiten: dienstags 8:00 – 12:00 Uhr, donnerstags 08:00 – 16:00 Uhr

Leitung:
Herr Diehr 4490
Frau Schumacher 4496

Bezirkliche Seniorenberatung
Frau Roß 4491
(Sprechzeit: dienstags 9:00 - 12:00 Uhr)
Herr Lohmann 4493
(Sprechzeit: donnerstags 12:30 - 15:30 Uhr)

Soziales Dienstleistungszentrum 3

22391, Wentzelplatz 7

Allgemeine Sozialhilfe, Eingliederungshilfe, Asyl, Grundsicherung
Sprechzeiten: dienstags 7:00 – 16:00 Uhr, donnerstags 8:00 – 16:00 Uhr und nach Terminvereinbarung

Leitung:
Herr Rosé 5214
Herr Kolland 5219
Ansprechapparat 5328

Bezirkliche Seniorenberatung
Anprechapparate 5263 / 5413 / 5340

Soziales Dienstleistungszentrum 4

22143, Rahlstedter Straße 151-157

Allgemeine Sozialhilfe, Eingliederungshilfe, Asyl, Grundsicherung
Sprechzeiten: dienstags und donnerstags 8:00 – 16:00 Uhr

Leitung:
Herr Hansen 3858
Frau Schelinski 3990

Bezirkliche Seniorenberatung
Sprechzeiten: dienstags 10:00 – 12:00 Uhr
Frau Ahrens 3966
N.N. 3915

Fachamt Sozialraummanagement

22041, Am Alten Posthaus 2

Angelika Sterra 2247

Geschäftsstelle
Sheila Bärwinkel 2240
Fax: 2250

E-Fax: 4 279 05-046

<u>Jugendhilfe- Sozial- und Gesundheitsplanung</u> Angelika Sterra Fax: 2250 E-Mail: Angelika.Sterra@wandsbek.hamburg.de	2247	Frau Ammelt Frau Heins E-Mail: Jugendamt-Wandsbek-1-GS @wandsbek.hamburg.de	2106 3262	Herr Boysen Geschäftsstelle: Frau Jabs Frau Wolski Frau Albrecht Frau Klupsch	4045 4076 4047 4046 4043	Jugend- und Familienhilfe 3 - Region Farmsen-Berne / Walddörfer / Rahlstedt - 22143, Rahlstedter Straße 151 - 157
<u>Planung und Steuerung der Einrichtungen Förderung</u> Susan Fröhlinger Fax: 2250 E-Fax: 427905-135 E-Mail: Susan.Froehlinger@wandsbek.hamburg.de	2783	<u>Amtsvormundschaften / Beistandschaften</u> 22041, Am Alten Posthaus 2 Fax: 2908 Herr Wriedt	2670	<u>Asylbewerberbetreuung</u> 22391, Wentzelplatz 7 Fax: 5208 N.N.	5246	Die aktuellen Öffnungszeiten und benötigte Unterlagen erfragen Sie bitte beim Telefonischen HamburgService unter der Rufnummer T: 42828-0 <u>Direktdurchwahl:</u> T: 42881- und Apparatnr. Fax: 42881-3820
<u>Aktive Stadtteilentwicklung, Städtebauliche Sanierung Zuwendungen</u> Claudia Fründ E-Fax: 427905-030 E-Mail: Claudia.Fruend@wandsbek.hamburg.de	2285	<u>Allgemeiner Sozialer Dienst</u> Allgemeiner Sozialer Dienst 1 -Eilbek / Wandsbek / Marienthal / Tonndorf - 22041, Am Alten Posthaus 2 Fax: 2999 Frau Lühmann Ansprechapparat	3805 2106	Erziehungsberatung 22309, Gropiusring 41 Herr Imelmann T: 6390590 Fax: 63905917		Andreas Fischer-Happel E-Mail: Andreas.Fischer-Happel @wandsbek.hamburg.de
<u>Sport</u> Michael Schön E-Mail: Sportangelegenheiten @wandsbek.hamburg.de Fax: 2250 E-Fax: 427905-130	2865	Allgemeiner Sozialer Dienst 2 - Jenfeld - 22043, Öjendorfer Damm 44 Fax: 65 48 004 Frau Matthes T: 65 49 72 10 Ansprechapparat T: 65 49 72 - 0		<u>Allgemeiner Sozialer Dienst</u> Allgemeiner Sozialer Dienst 1 - Bramfeld - 22177, Bramfelder Chaussee 324 Fax: 4258 Frau Fölz Ansprechapparat	4075 4076	Geschäftsstelle E-Mail: Jugendamt-Wandsbek-3-GS @wandsbek.hamburg.de Manuela Sbrzesny Karen Kullik Barbara Börnchen
Fachamt Jugend- und Familienhilfe (Jugendamt) 22041, Am Alten Posthaus 2		<u>Erziehungsberatung</u> 22043, Bovestraße 40 Fax: 2304 E-Mail: Erziehungsberatungsstelle-Wandsbek@wandsbek.hamburg.de Frau Witte Geschäftsstelle Frau Yangöz	2244 2205	Allgemeiner Sozialer Dienst 2 - Steilshoop - 22177, Bramfelder Chaussee 324 Fax: 4270 Frau Jungblut Ansprechapparat	4265 4260	<u>Allgemeiner Sozialer Dienst</u> Allgemeiner Sozialer Dienst 1 - Farmsen-Berne / Walddörfer - 22159, Berner Heerweg 186 d Ansprechapparat Fax: 4759 Barbara Hornack-Lange E-Mail: Barbara.Lange@wandsbek.hamburg.de
Die aktuellen Öffnungszeiten und benötigte Unterlagen erfragen Sie bitte beim Telefonischen HamburgService unter der Rufnummer T: 42828-0 <u>Direktdurchwahl:</u> T: 42881- und Apparatnr. Fax: 42881-2908		Elternschule Jenfeld 22043, Jenfelder Allee 53 Frau Fehrlir T: 42887-3401 Fax: 42887-3406		Allgemeiner Sozialer Dienst 3 - Alstertal - 22391, Wentzelplatz 9 Fax: 5208 N.N.	5246	Allgemeiner Sozialer Dienst 2 - Rahlstedt - 22143, Rahlstedter Straße 151-157 Ansprechapparat Fax: 3820 Christine Daniels E-Mail: Christine.Daniels@wandsbek.hamburg.de
Christoph Exner E-Mail: Christoph.Exner@wandsbek.hamburg.de Geschäftsstelle Angelika Banyár E-Mail: Angelika.Banyar@wandsbek.hamburg.de	2738	Kinder- und Jugendarbeit/ Jugendsozialarbeit 22041, Am Alten Posthaus 2 Fax: 42881-2999 Herr Jungclaus	2322	Elternschule Steilshoop 22309, Gropiusring 43 Frau Ritter / Frau Jäger T: 42898-0600 Fax: 42898-0602		Allgemeiner Sozialer Dienst 3 - Meiendorf/Oldenfelde - 22143, Rahlstedter Str. 151-157 Ansprechapparat Fax: 3849 Christine Garbe E-Mail: Christine.Garbe@wandsbek.hamburg.de
Koordinatorin für Kinderschutz Gabriele Fuhrmann E-Mail: Gabriele.Fuhrmann@wandsbek.hamburg.de	3256	<u>Häuser der Jugend</u> Hohenhorst 22045, Dahlemer Ring 3a Herr Zimmermann T: 6731262 (mit Fax) Jenfeld 22045, Jenfelder Straße 252 Herr Funck T: 6534338 (mit Fax)		<u>Häuser der Jugend:</u> Steilshoop 22309, Gropiusring 43 Frau Bock T: 42898-0582 Fax: 42898-0588		<u>Erziehungsberatung</u> 22143, Amtsstraße 22 b Fax: 3830 Roger Sinderhauf E-Mail: Roger.Sinderhauf@wandsbek.hamburg.de
Hilfen zur Erziehung 22041, Schlossstraße 60 Silke Geisweid E-Mail: Silke.Geisweid@wandsbek.hamburg.de	3175	Spielplatzhaus Wandsbek 22041, Königsreihe 15 Frau Hatwig/Frau Hannemann T: 6522302 Fax: 68282927		Bramfeld 22179, Herthastraße 16 Herr Jonsson T: 6413132 Fax: 64223973		<u>Elternschulen:</u> Hohenhorst 22149, Potsdamer Straße 6 Angelina Kreter T mit Fax: 6720727
Geschäftsstelle Fax: 3202 Ilona Kruse E-Mail: Ilona.Kruse@wandsbek.hamburg.de	3317	Straßensozialarbeit Eilbek 22041, Wandsbeker Königstraße 35 Frau Labesehr T: 42881-2357		Tegelsbarg 22399, Tegelsbarg 2 b Herr Wüncke T mit Fax: 6065400		Farmsen-Berne 22159, Bekassinenu 126 Doris Kuhr T mit Fax: 6476388
Jugend- und Familienhilfe 1 - Region Eilbek/Wandsbek / Marienthal / Jenfeld / Tonndorf - 22041, Am Alten Posthaus 2		Straßensozialarbeit Jenfeld 22045, Kreuzburger Straße 20 Herr Sayir / Herr Holst T: 6534420 Fax: 67048262		Gruppenhaus Bramfeld 22179, Steilshooper Allee 461 Herr Kodalle T: 6416679		Kinder- u. Jugendarbeit/Jugendsozialarbeit 22143, Rahlstedter Straße 151 - 157 Fax: 42881-3820 Katja Siemering E-Mail: Katja.Siemering@wandsbek.hamburg.de
Die aktuellen Öffnungszeiten und benötigte Unterlagen erfragen Sie bitte beim Telefonischen HamburgService unter der Rufnummer T: 428 28 - 0 <u>Direktdurchwahl:</u> T: 428 81 - und Apparatnr. Fax: 428 81 - 2999		Jugend- und Familienhilfe 2 - Region Bramfeld / Alstertal - 22177, Bramfelder Chaussee 324 Die aktuellen Öffnungszeiten und benötigte Unterlagen erfragen Sie bitte beim Telefonischen HamburgService unter der Rufnummer T: 42828-0 <u>Direktdurchwahl:</u> T: 42881- und Apparatnr. Fax: 42881-4258		Mädchen- u. Frauentreff 22309, Cesar-Klein-Ring, vor Haus 34 Postanschrift: 22309, Schreyerring 51 Frau Bögemann T: 6301969		<u>Häuser der Jugend:</u> Farmsen 22159, Berner Heerweg 187 Hilger Strauß T: 42881-4660 Fax: 42881-4763 Internet: www.haus-der-jugend-farmsen.de
Frau Spieß Geschäftsstelle Frau Tiedchen	2683 2841			Straßensozialarbeit Steilshoop 22309, Gropiusring 19-21 Postanschrift: 22309, Gropiusring 19-21 Herr Stig T: 6306186		

Volksdorf
22359, Ahrensburger Weg 14
Kay Kummetz
T: 42885-405
Internet: www.hdjvolksdorf.de

Spielplatzhaus Farmsen
22159, Am Luisenhof 16
Ruth Hellwig
T mit Fax: 42881-4662

Fachamt Gesundheit (Gesundheitsamt)

22041, Robert-Schuman-Brücke 8
Eingang für Rollstuhlfahrer:
Robert-Schuman-Brücke 4

Die aktuellen Öffnungszeiten und benötigte Unterlagen erfragen Sie bitte beim Telefonischen HamburgService unter der Rufnummer T: 42828-0

Direktwahl:

T: 42881- und Apparatnr.
Fax: 42881-3549 / -3172
E-Mail: Gesundheitsamt@wandsbek.hamburg.de

Fachamtsleiter und Amtsarzt:
Herr Dr. Schröder 3170
Geschäftsstelle 3494

Kommunales Gesundheitsförderungsmanagement

Leiterin:
Frau Bergot 3252
E-Mail: Gesundheitsfoerederungsmanagement@wandsbek.hamburg.de

Wandsbeker Pflegekonferenz
Geschäftsführung:
Frau Bergot 3252
Geschäftsstelle: 3686
E-Mail:
Pflegekonferenz@wandsbek.hamburg.de

Gutachten und Gesundheitshilfen

Leiterin:
Frau Dr. Kubicki 2503

Amtsärztliche Gutachten
Geschäftsstelle 3171
Fax: 3172
E-Mail: Amtsaerztliche-Gutachten@wandsbek.hamburg.de

Sozial-(Erwachsenen) psychiatrischer Dienst

22359, Kattjahren 1c
Geschäftsstelle 5357
Fax: 5361
E-Mail: Sozialpsychiatrischer-Dienst@wandsbek.hamburg.de
Sprechzeit Geschäftsstelle: 08:00 – 16:00 Uhr

Beratungsstelle für körperbehinderte Menschen

Eingang für Rollstuhlfahrer:
Robert-Schuman-Brücke 4
Geschäftsstelle 3182
E-Fax: 427 905 - 084
E-Mail: Koerperbehindertenberatung@wandsbek.hamburg.de
Sozialarbeiter 3156 / 3178
Sprechzeit: montags 9:00 – 11:00 Uhr

Jugendpsychiatrischer Dienst

Geschäftsstelle 3581
Fax: 2137
E-Mail: Jugendpsychiatrischer-Dienst@wandsbek.hamburg.de
Sprechzeit Geschäftsstelle: 08:00 – 16:00 Uhr

Kinder- und

Jugendgesundheitsdienst

Leiterin:
Frau Jungblut 3174
Geschäftsstelle 3494
Fax: 3549

Mütterberatungsstellen Wandsbek

22041, Robert-Schuman-Brücke 4
Di. 13.30 – 14.30 Uhr, Tel. 428 81 - 2447

Hohenhorst

Eltern-Kind-Zentrum
22045, Dahlemer Ring 1,
Di. 10.00 – 11.00 Uhr, Tel. 673 13 23 / 428 81 - 2447

Jenfeld

Kita Bekkamp
22045, Bekkamp 60
Mo. 8.30-10.00 Uhr, Tel. 788 94 79 90 / 428 81 - 2447

Poppenbüttel

- Eltern-Kind-Zentrum in der Kita Löwenzahn
22399, Tegelsberg 2h
3. Mi. im Monat 9.30-10.30 Uhr, Tel. 21 99 14 95 / 428 81 - 2447
- Gruppenhaus Poppenbüttel
22391, Wentzelplatz 9
Mo. 14.30-15.30 Uhr,
Tel. 428 81 - 5223 / - 2447

Steilshoop

- Elternschule, Sporthalleneingang
22309, Gropiusring 43
Do. 9.30 – 10.30 Uhr, Tel. 428980720 / 42881-2447
- Eltern-Kind-Zentrum
22309, Steilshooper Allee 30
Do. 11.15-12.30 Uhr, Tel. 66908983 / 42881-2447

Farmsen

22159, August-Krogmann-Straße 2b
Mo. 9.00–10.30, Fr. 9.30-10.30 Uhr, Tel. 42881-4602
Miniclub mit Elternschule (0-10 Monate)
Fr. 10.30-12.00 Uhr, Tel. 42881-4602

Rahlstedt

- Frauen- und Mädchentreff Großlohe
22143, Mehlandsredder 9 h
1. + 3. Di. im Monat: 10-11 und 16–17 Uhr
Tel. 6779034 / 42881-4602
- Kinder- und Familienhilfezentrum Großlohe
22143, Hoffmannsstieg 7
1. + 3. Do. im Monat: 10 – 12.30 Uhr
Tel. 67563266 / 42881-4602

Meisdorf/Oldenfelde

Eltern-Kind-Zentrum
22147, Hermann-Balk-Str. 47
2.+ 4. Do. im Monat: 9.30-10.30 Uhr
Tel. 6478838 / 42881-4602

Schulärztlicher Dienst

Region 1
22041, Robert-Schuman-Brücke 4
Tel. 2451 / -2452
Fax: 3184
E-Mail: Schulaerztl-Dienst-Wandsbek-Region1@wandsbek.hamburg.de
Sprechzeit: Mo. 14.00 – 15.00 Uhr und nach Vereinbarung

Region 2

22179, Herthastraße 20
Tel. 5291 / -5292
Fax: 4254
E-Mail: Schulaerztl-Dienst-Wandsbek-Region2@wandsbek.hamburg.de
Sprechzeit: Do. 13.30 – 14.30 Uhr und nach Vereinbarung

Region 3

22159, Berner Heerweg 186 a und c
Ab Mitte August 2008: August-Krogmann-Straße 2b

Tel. 4601 / -4607 / -4626
Fax: 4510
E-Mail: Schulaerztl-Dienst-Wandsbek-Region3@wandsbek.hamburg.de
Sprechzeit: Di. 14.00-15.00 Uhr und nach Vereinbarung

Schulzahnärztlicher Dienst
22179, Herthastraße 20
Tel. 5346
Fax: 5318
E-Mail: Schulzahnarzt@wandsbek.hamburg.de
Sprechzeit: nach Vereinbarung

Untersuchungen nach dem Kinderbetreuungs-gesetz
Ärztliche Untersuchungen
22041, Robert-Schuman-Brücke 8
Tel. 2287
E-Mail: Aerztliche-Untersuchungen-KibeG@wandsbek.hamburg.de

Zahnärztliche Untersuchungen
22179, Herthastraße 20
Tel. 4251
E-Mail: Zahnarzt-Untersuchungen-KibeG@wandsbek.hamburg.de

Gesundheitsaufsicht

Leiter:
Herr Dr. Weglewski 3684
Geschäftsstelle 3686
Fax: 3549
E-Mail: Gesundheitsamt@wandsbek.hamburg.de

Infektionsschutz
Frau Pustelnik 3658
Herr Bracht 2419
E-Mail: Infektionsschutz@wandsbek.hamburg.de

Heimaufsicht
Frau Harrsen 3340
Frau Scherenberger 3319
E-Mail: Heimaufsicht@wandsbek.hamburg.de

Medizinalwesen
Frau Möller 3686
E-Mail: Gesundheitsamt@wandsbek.hamburg.de

Todesursachenstatistik

Frau Dörries 2837
Frau Simsik 3483
Frau Witteschus 3689
E-Mail: Todesursachenstatistik@wandsbek.hamburg.de

Dezernat Wirtschaft, Bauen und Umwelt

T: 42828-0
Direktwahl:
T: 42881- und Apparatnr.
Dezernent:
Klaus Jaerisch 3024
Sekretariat:
Ingrid Mortensen 3025
Fax: 2288

Geschäftsstelle (Ansprechapparat)
Heidi Wichmann 3027
E-Mail: D4-Geschaefstsstelle@wandsbek.hamburg.de

Hinweis:
Ab Oktober 2008 werden die Dienststellen des Dezernates Wirtschaft, Bauen und Umwelt im neuen Dienstgebäude Schloßgarten 9, 22041 Hamburg, zusammengefasst. Aus-

genommen ist das Zentrum für Wirtschaftsförderung, Bauen und Umwelt Wandsbek-Nord, das unter der Anschrift Wentzelplatz 7, 22391 Hamburg, neu eingerichtet wird. Dort werden die Fachämter für Bauprüfungen, Team Alstertal und Walddörfer zusammengefasst. Einzelheiten erfragen Sie bitte beim Telefonischen HamburgService unter der Rufnummer T: 42828-0

Fachamt Stadt- und Landschaftsplanung

T: 42881- und Apparatnr.
Fax: 42881-3187

Sven Menke 3090

Geschäftsstelle (Ansprechapparat)
Torsten Melzer 3096
E-Mail: Stadt-und-Landschaftsplanung@wandsbek.hamburg.de

Übergeordnete Planung
Martin Schmitz 3394

Bebauungsplanung
Frank Conrad 3034

Landschaftsplanung
Thorsten Graefe 2405

Fachamt Management des öffentlichen Raums

T: 42828-0
Direktwahl:
T: 42881- und Apparatnr.

Bernd Baumgarten 2404
Friedhelm Ritzmann 3052

Geschäftsstellen (Ansprechapparate)
Straßen und Gewässer:
Hannelore Feldmann 3061
Grünanlagen, Naturschutzgebiete:
Brigitta Knoll 2410

Bezirklicher Ordnungsdienst
22179, Herthastraße 20
Peter Schuldt 4240

Botanischer Sondergarten

22047, Walddörferstraße 273
Helge Masch
T: 6939734
Fax: 28058364

Friedhöfe

Friedhof Volksdorf
22359, Duvenwischen 126
T: 6036561 / 60901796
Fax: 60901836
E-Mail: Friedhof-Volksdorf@wandsbek.hamburg.de

Friedhof Wohldorf/Ohlstedt
22397, Ole Boomgaarden 2
T: 6036561 / 60901796
E-Mail: siehe unter „Friedhof Volksdorf“

Revierförstereien

Volksdorf
Johannes Peter Noffke
22359, Farmsener Landstraße 100
T: 6035380
Fax: 6032839

Duvenstedter Brook
Jan Malskat
22397, Duvenstedter Triftweg 251
T: 60761148
Fax: 60761149

Wohldorf-Ohlstedt
Thomas Delker
22397, Kupferredder 54
T: 60561194
Fax: 60561196

Fachamt Verbraucherschutz, Gewerbe und Umwelt

22041, Hammer Straße 36

Die aktuellen Öffnungszeiten und benötigte
Unterlagen erfragen Sie bitte beim Telefonis-
chen HamburgService unter der Rufnummer
T: 42828-0

Direktdurchwahl:

T: 42881- und Apparatnr.
Fax: 42881-2611
Fax: 42881-2286 (Amtstierärzte)
E-Fax: 427905-010
E-Mail: Verbraucherschutzamt
@wandsbek.hamburg.de

HVV: U1/S1/S11+Busse 35, 116, 117
Wandsbeker Chaussee

Sprechzeiten: montags 08:00 – 16:00 Uhr,
dienstags 08:00 – 12:30 Uhr, mittwochs keine
Sprechzeit, donnerstags 08:00 – 15:30 Uhr,
freitags 08:00 – 12:00 Uhr
Sprechzeiten Amtstierärzte: montags 09:00
– 10:00 Uhr, dienstags 15:00 – 17:00 Uhr,
mittwochs und donnerstags keine Sprechzeit,
freitags 09:00 – 11:00 Uhr
SprechzeitenAußendienst: montags, dienstags,
donnerstags, freitags 08:00 – 10:00 Uhr

Lothar Cordis 2003 / 2002

Geschäftsstelle, Gebührenkasse,
Corinna Becker 2003

Gewerberecht und Marktwesen

Lothar Cordis 2003 / 2002
Fax: 2611

Marktwesen und Ermittlungsdienst
Peter Spier 2007

Veterinärwesen und Lebensmittelüberwachung

Leitung:
Dr. Christian Schroter 2283 / 2284
Dr. Andrea Heiligenthal 2284 / 2283
Lil van Hove 2284 / 2283
Fax: 2286
E-Mail: Lebensmittelueberwachung@
wandsbek.hamburg.de

Verbraucherschutz
Werner Schumacher 2443

Verbraucherbeschwerden, Gewerbe- und
Lebensmittelkontrolle
Karin Ziehm 2058

Technischer Umweltschutz, Wohnraumschutz

22041, Robert-Schumann-Brücke 8
E-Mail: Umweltschutzabteilung
@wandsbek.hamburg.de
Fax: 3172
Dr. Ludwig Tent 2658

Ansprechstelle Umweltschutz (Umweltte-
lefon)
Brigitte Jahn 3164

Zentrum für Wirtschafts- förderung, Bauen u. Umwelt

Die aktuellen Öffnungszeiten und benötigte
Unterlagen erfragen Sie bitte beim Telefonis-
chen HamburgService unter der Rufnummer
T: 42828-0

Direktdurchwahl:
T: 42881- und Apparatnummer

Arne Klein 3040

Geschäftsstelle (Ansprechapparat)
Frank Chmelik 3020

Fachamt Wirtschaftsförderung Verbindungs-
stelle Liegenschaft
Hans-Martin Schweier 3195
Fax: 2023

Fachamt Bauprüfung Region Wandsbek-Süd

Arne Klein 3040

Foyer
Andre Bröhan 3036
Fax: 3099

Team Wandsbek-Kern (für die Stadtteile Eil-
bek Jenfeld Marienthal Tonndorf Wands-
bek)

Sprechzeiten: montags und dienstags 14:00 –
16:00 Uhr, mittwochs keine Sprechzeit,
donnerstags 13:30 – 15:30 Uhr, freitags 08:00
– 10:00 Uhr

E-Mail: Baupruefung-Wandsbek-Kern@
wandsbek.hamburg.de
N.N. 3038

Team Rahlstedt (für den Stadtteil Rahlstedt)

22143, Rahlstedter Straße 151
Sprechzeiten: montags und dienstags 14:00 –
16:00 Uhr, mittwochs keine Sprechzeit,
donnerstags 13:30 – 15:30 Uhr, freitags 08:00
– 10:00 Uhr
E-Mail: Baupruefung-Rahlstedt
@wandsbek.hamburg.de

HVV: R 10, Busse 9, 24, 26, 162, 362, 462,
562, 164, 364, 168, 275 Bf. Rahlstedt

Karin Dzaak-Prompe 3951

Team Bramfeld (für die Stadtteile Bramfeld
und Steilshoop)

22179, Herthastraße 20
Fax: 42881-4024
E-Mail: Baupruefung-Bramfeld@wandsbek.
hamburg.de

Sprechzeiten: montags und dienstags 09:00
– 11:00 Uhr, mittwochs keine Sprechzeit,
donnerstags 13:30 – 15:30 Uhr, freitags
08:00 – 10:00 Uhr

HVV: Busse 37, 118, 8, 173, 277 Bramfeld
Dorfplatz

Heidi Martens 4300

Fachamt Bauprüfung Region Wandsbek-Nord

22391, Wentzelpplatz 7
Die aktuellen Öffnungszeiten und benötigte
Unterlagen erfragen Sie bitte beim Telefonis-
chen HamburgService unter der Rufnummer
T: 42828-0

Direktdurchwahl:
T: 42881- und Apparatnr.
Fax: 42881-5316

HVV: S1, Busse 8, 24, 174, 176, 178, 179,
276 S-Poppenbüttel

N.N. 5201

E-Mail: Baupruefung-Alstertal@
wandsbek.hamburg.de

Geschäftsstelle
Ansprechapparat 5235

Wirtschaftsförderung Verbindungsstelle
Liegenschaft
N.N. 5201

Team Alstertal (für die Stadtteile Hummels-
büttel Poppenbüttel Sasel Wellingsbüttel)
22391, Wentzelpplatz 7

Sprechzeiten: montags 08:00 – 12:00 Uhr,
dienstags 14:00 – 16:00 Uhr (Geschäftsstel-
le auch 07:00 – 14:00 Uhr), mittwochs keine
Sprechzeit, donnerstags 14:00 – 16:00 Uhr
(Geschäftsstelle auch 08:00 – 14:00 Uhr), fre-
itags nach Terminvereinbarung (Geschäfts-
stelle 08:00 – 12:00 Uhr)

E-Mail: Baupruefung-Alstertal@wandsbek.
hamburg.de

Reinhold Lange 5240

Team Walddörfer (für die Stadtteile Berg-
stedt, Duvenstedt, Farmsen-Berne, Lemsahl-
Mellingstedt, Volksdorf, Wohldorf-Ohlstedt)
22359, Im Alten Dorfe 30

Fax: 42881-5665
E-Mail: Baupruefung-Walddoerfer@wands-
bek.hamburg.de

Sprechzeiten: montags und dienstags 14:00
– 16:00 Uhr, mittwochs keine Sprechzeit,
donnerstags 13:30 – 15:30 Uhr, freitags
08:00 – 10:00 Uhr

HVV: U1, Busse 24, 174, 375 Volksdorf

Uwe Twisselmann 5659

Sonstige Einrichtungen im Bezirk Wandsbek

Öffentliche Rechtsauskunft und Vergleichsstelle

22041, Schloßstraße 60
Sprechzeiten: montags und donnerstags
17:00 - 18:30 Uhr
Weitere Informationen erteilt die ÖRA-
Hauptstelle
T: 42843-3072 / 3071

22179, Herthastraße 20
Sprechzeiten: dienstags und donnerstags
17:00 - 18:30 Uhr
Weitere Informationen erteilt die ÖRA-
Hauptstelle
T: 42843-3072 / 3071

22391, Wentzelpplatz 7
Sprechzeiten: donnerstags 17:00 - 18:30 Uhr
Weitere Informationen erteilt die ÖRA-
Hauptstelle
T: 42843-3072 / 3071

22359, Farmsener Landstraße 202
Sprechzeiten: montags 17:00 - 18:30 Uhr
Weitere Informationen erteilt die ÖRA-
Hauptstelle
T: 42843-3072 / 3071

22143, Rahlstedter Straße 151
Sprechzeiten: dienstags und donnerstags
17:00 - 18:30 Uhr
Weitere Informationen erteilt die ÖRA-
Hauptstelle
T: 42843-3072 / 3071

Sozialstationen

(Die Sozialstationen werden durch Freie Trä-
ger der Wohlfahrtspflege betrieben und sind
nicht Teil des Bezirksamtes)

ASB-Sozialstation Jenfeld / Tonndorf
22043, Denksteinweg 32
T: 665152
Fax: 661299

ASB-Sozialstation Sasel / Walddörfer
22395, Saseler Damm 2 c
T: 52597732
Fax: 52597730

ASB-Sozialstation Bramfeld
22177, Fabriciusstraße 93
T: 6901088 oder -89
Fax: 6916316

ASB-Sozialstation Dulsberg
22049, Dithmarscher Straße 32
T: 687192
Fax: 684951

Diakoniestation Alstertal
22391, Hinsbleek 11
T: 60601111
Fax: 6063438

Diakoniestation Oberalster gGmbH
22399, Poppenbüttler Weg 185
T: 61168462
Fax: 61182546

Diakoniestation Wellingsbüttel / Bramfeld
gGmbH
22175, Am Stühm Süd 85
T: 6400065
Fax: 6402075
Internet: www.diakonie-alten-eichen.de

Diakoniezentrum Rahlstedt gGmbH
22147, Greifenberger Straße 54
T: 648999-0
Fax: 648999-59

Sozialstation Alstertal e.V.
22391, Rolfinckstraße 6
T: 5366262 / 53695870
Fax: 5368343

Sozialstation Wandsbek / Barmbek
22177, Hellbrookkamp 58
T: 6911842
Fax: 6910790

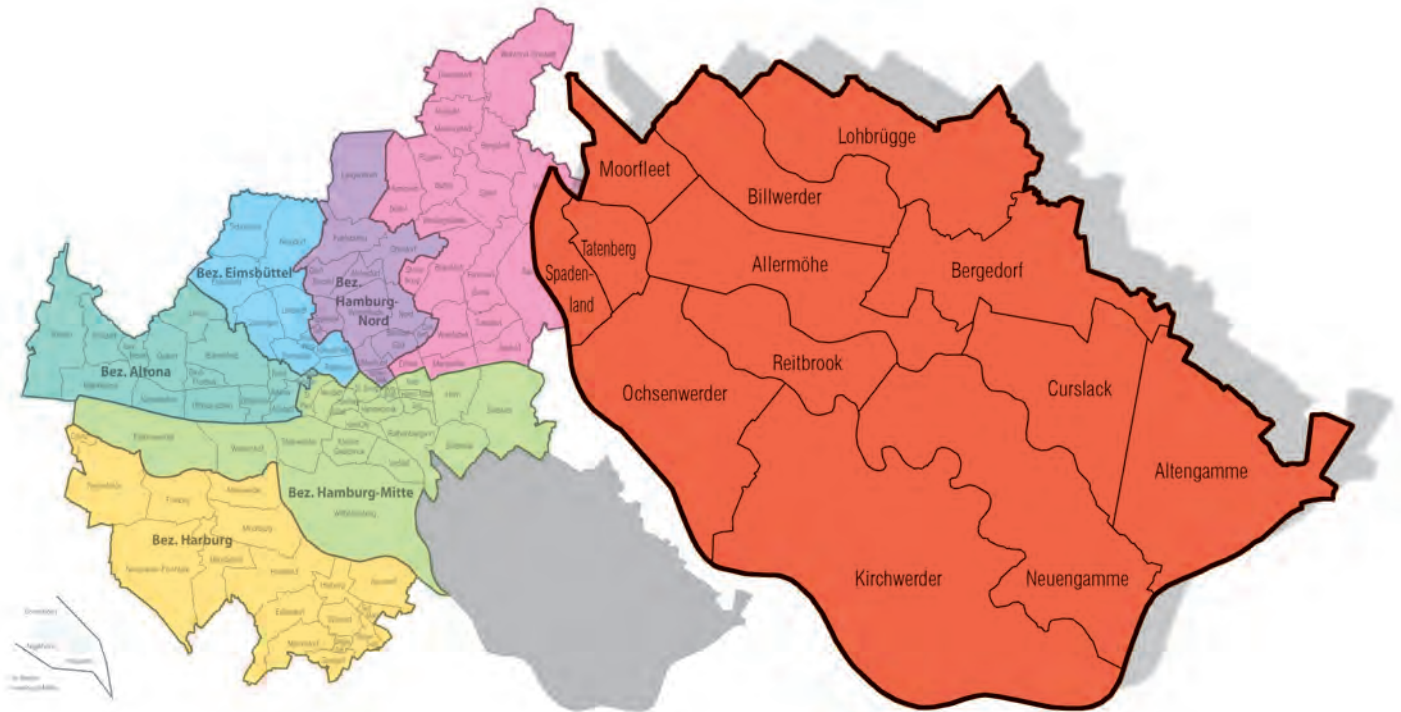

BEZIRKSAMT BERGEDORF

21029, Wentorfer Straße 38

Internet:
www.bergedorf.hamburg.de

Telefonischer HamburgService:
T: 42828-0
Montag - Freitag 07:00 – 19:00 Uhr

Alle Einrichtungen des Bezirksamts erreichen Sie über den Telefonischen HamburgService. Dort erfahren Sie z.B. die Sprechzeiten, Gebührenhöhe, benötigte Unterlagen und Ähnliches.

Direktdurchwahl:
T: 42891- und Apparatnr.
Fax: 42891-2281

E-Mail: Bezirksamt@Bergedorf.Hamburg.de
ansonsten gilt:
E-Mail: vorname.nachname@Bergedorf.Hamburg.de

HVV: S2, S21, Bergedorf, 235 Rathaus Bergedorf, alle Busse Mohnhof

Bezirksamtsleiter
Dr. Christoph Krupp 2001
Fax: 3060

Bezirksversammlung
Vorsitzender: Norbert Reichelt
1. Stellv. Vors.: Christoph Mallok
2. Stellv. Vors.: Ute Becker-Ewe

Geschäftsstelle der Bezirksversammlung
Bernd Porsack 2093
Fax: 2876

CDU-Bezirksabgeordnete:
Angela Albers, Peter Aue, Olaf Braun, Lenhard Correll, Jörg Froh, Dennis Gladiator, Thomas Helm, Maik Holm, Eckhard Kolwa, Horst Kriegsmann, Andreas Kutenkeuler, Hauke Marquardt, Heinz-Michael Nemač, Sven Noetzel, Wolfgang Ratka, Norbert Reichelt, Georg Schumacher, Jürgen Stubbe, Jürgen von Witte, Anna-Elisabeth Weßling, Mattias Zaum

Fraktionsbüro CDU
21029, Bergedorfer Straße 142
T: 7240053
Fax: 7216152
E-Mail: info@cdu-bergedorf.de

SPD-Bezirksabgeordnete:
Peri Arndt, Peter Gabriel, Heinz Jarchow, Paul Kleszcz, Kay Kröger, Christoph Mallok, Fritz Manke, Heike Meinert, Dr. Rolf Niese, Werner Omniczynski, Maria Richter, Gerthold Roch, Oliver Roßborg, Bernd Schrum, Susanne Seibert, Dagmar Strehlow, Lars Waller

Fraktionsbüro SPD
21029, Am Pool 41
T: 7219197
Fax: 7219180
E-Mail:
SPD-Fraktion.HH-Bergedorf@t-online.de

GAL-Bezirksabgeordnete:
Ute Becker-Ewe, Norbert Fleige, Liesing Lühr, Frauke Rüssau, Nicolai von Podlewski

Fraktionsbüro GAL
21029, Sachsentor 12
T: 7244224
Fax: 7240391
E-Mail: buero@gal-bergedorf.de

Die Linke-Bezirksabgeordnete:
Stephan Jersch, Lutz Jobs, Michael Mirbach

Fraktionsbüro Die Linke
21029, Bergedorfer Straße 131
T: 2549 1224
E-Mail: linksfraktion@dielinke-bergedorf.de

FDP-Bezirksabgeordneter:
Rüdiger-Horst Bambach

Regionalausschuss

Vorsitzender: Erika Garbers (CDU)
Stellv. Vors.: Gerthold Roch (SPD)

Regionalausschussmitglieder
CDU-Fraktion
Julian Emrich, Jörg Froh, Jürgen Stubbe, Karl Woller, Michael Kohls, Maik Holm, Erika Garbers, Bernd Capeletti, Jan-Eike Janßen

SPD-Fraktion
Marianne Gabriel, Peter Gabriel, Gerthold Roch, Peter Voß, Klaus Zimpel, Gerd Kekstadt, Christel Oberbanscheid

GAL-Fraktion
Silke Grabner, Frauke Rüssau, Rolf Wobbe

Die Linke
Robert Gruber, Zdravko Sisić

FDP
Rüdiger-Horst Bambach

Regionalbeauftragter für die Vier- und Marschlande
Arne Dornquast
T: 42891-4040

Personalrat:
Vorsitzender:
Thomas Auth-Wittke
T: 42891-2991

Dezernat Steuerung und Service

Dezernent
Klaus Wolters
T: 42891-2003
Fax: 3060

Interner Service

Bezirksamtssprecher
Otto Steigleder 2005
Fax: 2876

Gremienbetreuung, Wahlen, Presse- und Öffentlichkeitsarbeit
Gabriele Günter 2476
Fax: 2876

Wahlen, Volksbegehren, Internet
Joachim Kühn 3011
Fax: 2876

Interner Service, Katastrophenschutz, Gebäudemanagement
21029, Wentorfer Straße 38
Erwin Schrenpf 2824
Fax: 3015

Katastrophenschutz
Christian Fröhling 2037
Fax: 2900

Fachkraft für Arbeitssicherheit
Dieter Klincke 4233

Lichtwarkausschuss:
Theater- und Konzertveranstaltungen im Haus im Park, Jugendtheatertage, Jugendmusiktag

21029, Wentorfer Straße 30
Sonja Kleensang
Oskar Steigleder
Fax: 2191

2006
2006

Öffnungszeiten:
montags 08:00 – 12:00 Uhr, dienstags 07:00 – 12:00 Uhr, mittwochs keine Sprechzeit, donnerstags 08:00 – 12:00 Uhr und 14:00 – 18:00 Uhr, freitags 10:00 – 12:00 Uhr

Personalservice

21029, Wentorfer Straße 42
Monika zur Linde
Fax: 2912

2085

Bürgerzentrum Neuallermöhe
21035, Fleetplatz 1 - 7
Aufgaben siehe Bürgerzentrum Bergedorf

HOTLINE / Auskünfte / Termine
T: 42828-0

Öffnungszeiten:
montags 08:00 – 16:00 Uhr,
dienstags 08:00 – 12:00 Uhr,
mittwochs 08:00 – 12:00 Uhr,
donnerstags 08:00 – 12:00 Uhr und 14:00 – 18:00 Uhr, freitags keine Sprechzeit

Bürgerzentrum Vier- und Marschlande

21039, Neuengammer Hausdeich 253
Aufgaben wie Bürgerzentrum Bergedorf

HOTLINE / Auskünfte / Termine
T: 42828-0

Öffnungszeiten:
mittwochs und freitags 09:00 – 12:00 Uhr
donnerstags 09:00 – 16:00 Uhr

Ausländerangelegenheiten
21029, Wentorfer Str. 15

Ressourcensteuerung

Haushalt
Hans Fuhrmann
Fax: 2162
Zahlstelle
Kassenstunden:
montags: 08:30 – 12:30 Uhr;
dienstags: 08:30 – 12:30 Uhr;
mittwochs: geschlossen;
donnerstags: 08:30 – 12:30 Uhr;
freitags: 08:30 – 12:00 Uhr

2010

2007

Organisation und IT-Angelegenheiten
Ingo Meier
Fax: 3032

Rechtsamt

Angela Braasch-Eggert
Peter Moller
Geschäftszimmer
Fax: 2237

2028

2031

2029

Dezernat Bürgerservice

Dezernent
Klaus Wolters
T: 42891-2004

Fachamt Einwohnerwesen (Einwohneramt)

21029, Wentorfer Str. 30

Die aktuellen Öffnungszeiten und benötigte Unterlagen erfragen Sie bitte beim Telefonischen HamburgService unter der Rufnummer
T: 42828-0
E-Mail: Kundenzentrum-Bergedorf
@bergedorf.hamburg.de

Geschäftsstelle
Carmen Schenk
Fax: 3002

2891

Erteilung und Verlängerung von Aufenthaltserlaubnissen, -berechtigungen, -bewilligungen sowie Verlängerung von Aufenthaltsbefugnissen, Reisedokumenten, Reiseausweisen, Verpflichtungserklärungen für ausländische Touristen und Geschäftsreisende

HOTLINE / Auskünfte / Termine
T: 42828-0

Öffnungszeiten:
Montags 08:00 – 12:00 Uhr, dienstags 07:00 – 12:00 Uhr, mittwochs + freitags keine Sprechzeit, donnerstags (für Berufstätige) 14:00 – 18:00 Uhr, und nach Vereinbarung.

Besuchen Sie auch unser Inernetangebot:
www.hamburg.de Stichwort DIBIS oder den Faxabrufservice des Bezirksamtes Hamburg-Mitte unter T: 42854-2424

Bürgerzentren

Melde- und Ausweisangelegenheiten, An-, Um- und Abmeldungen, Reisepässe, Personalausweise, Lohnsteuerkarten, Untersuchungsberechtigungsscheine, Beglaubigungen, Führungszeugnisse, Adressänderungen von Kfz-Scheinen, Umtausch von Führerscheinen, Familienpässe

Bürgerzentrum Bergedorf

21029, Wentorfer Str. 15
Thomas Wittmer

HOTLINE / Auskünfte / Termine
T: 42828-0

Keine telefonischen Melderegisterauskünfte an Privatpersonen.

Fund- und Verlustsachen
Internet: www.hamburg.de
Stichwort Fundbüro

Ausweis- und Passausgabe

Fachamt Personenstandswesen (Standesamt)

21029, Wentorfer Str. 30

Die aktuellen Öffnungszeiten und benötigte Unterlagen erfragen Sie bitte beim Telefonischen HamburgService unter der Rufnummer

T: 42828-0
Direktwahl:
T: 42891- und Apparatr.
Fax: 42891-2946
E-Mail: standesamt@bergedorf.hamburg.de

Servicezeiten:
Montags 08:00 – 12:00 Uhr, dienstags 07:30 – 12:00 Uhr, mittwochs geschlossen, donnerstags 7:30 – 12:00 Uhr, freitags 08:00 – 12:00 Uhr (keine Anmeldung zur Eheschließung / Lebenspartnerschaft) und nach Vereinbarung

Peter Kurschildgen
Geschäftszimmer
Frau Wickler
Matthias Hedemann

2500
3425
2497

Anmeldung der Eheschließungen und der -Lebenspartnerschaften
Johanna Klick
Brigitte Buck
Anlegung von Familienbüchern nach Eheschließung im Ausland
Karin Wißmann

2496
2488
2494

Anmeldungen von Geburten
N.N.
Frau Bartels
Frau Möser

2296
2493
3088

Anmeldung von Sterbefällen
Frau Bartels
Frau Möser

2493
3088

Urkunden und Kirchnaustritte
Heidrun Umland
Petra Reimers

2495
3139

Dezernat Soziales, Jugend und Gesundheit

Dezernentin Angela Braasch-Eggert
T: 42891-2028
Fax: 42891-2237

Zentraler Dienst
21029, Lamprechtstr. 6
Walther Woddow
T: 42891-2230

Fachamt Grundsicherung und Soziales

21029, Duwockskamp 1

Soziales Dienstleistungszentrum

Die aktuellen Öffnungszeiten und benötigte Unterlagen erfragen Sie bitte beim Telefonischen HamburgService unter der Rufnummer

T: 42828-0
Direktwahl:
T: 42891- und Apparatr.
E-Mail: BABergedorfSDZ@bergedorf.hamburg.de

Angelika Lange
2120

Geschäftsstelle
Birgit Woddow
Fax: 3059

2975

Sprechzeiten (wenn nicht anders angegeben)
dienstags 08:00 – 12:00 Uhr, donnerstags 08:00 – 16:00 Uhr

Für die Gewährung von Arbeitslosengeld II ist die Hamburger Arbeitsgemeinschaft SGB II (team.arbeit.hamburg) zuständig. Das für den Bezirk Bergedorf zuständige Job-Center befindet sich im Weidenbaumweg 69 b (Zugang über die Stuhrohrstraße), T.-Sammelnr.: 23959-0, Fax: 23959-299. Das U 25-Team des Job-Centers für Kunden bis 25 Jahre finden sie in der Johann-Meyer-Straße 55 im Gebäude der Agentur für Arbeit,
T: 72576-0
Fax: 72576-171

Fachstelle für Wohnungsnotfälle Wohnraumversorgung

21029, Duwockskamp 1
E-Mail: BABergedorfSDZ-Wohnen@bergedorf.hamburg.de

(Wohnungssicherung, öffentlich-rechtliche Unterbringung (bei Obdachlosigkeit), Wohnungsvermittlung
Sprechzeiten: dienstags und donnerstags 08:00 – 12:00 Uhr und nach Vereinbarung

Klaus Lüth
Bernd Schneider

2335
2976

Geschäftsstelle
Birgit Woddow
Fax: 3059

2975

Wohnberechtigungsbescheinigungen, Wohnraumvermittlung und Wohnraumkartei
Rüdiger Noll

2803

Fax: 3004
HOTLINE / Auskünfte / Termine
T: 42891-3282

Wohngeld (Miet- und Lastenzuschüsse), Mietverbilligung
Sabine Schmidt

2125

Fax: 3004
HOTLINE / Auskünfte / Termine
T: 42891-3980

Bezirkliche Seniorenberatung

21029, Duwockskamp 1
Fax: 3059
Sprechzeiten: dienstags und donnerstags 09:00 – 12:00 Uhr und nach Vereinbarung
Telefonsprechstunde: montags bis freitags 08:00 – 09:00 Uhr und dienstags und donnerstags 13:00 – 14:00 Uhr

Bergedorf (ohne Bergedorf-West), Neuallermöhe, Vier- und Marschlande
Ute Haß

2913

Lohbrügge, Bergedorf-West (nördl. der S-Bahn)
Dirk Metzkes

2927

Unterhaltungssicherung (zentral für Hamburg)

21035, Fleetplatz 1
Sprechzeiten: montags, dienstags und donnerstags 09:00 – 12:00 Uhr
Holger Lampe
Fax: 5012
HOTLINE / Auskünfte / Termine
T: 42891-5098

2101

Elterngeld, Erziehungsgeld
21035, Fleetplatz 1
Sprechzeiten: montags, dienstags und donnerstags 09:00 – 12:00 Uhr
Wolfgang Zelewski
Fax: 5012
HOTLINE / Auskünfte / Termine
T: 42891-5098 / 5099

5023

Grundsicherungs- und Sozialabteilung

21029, Duwockskamp 1
Detlef Trute
Fax:
Leistungen für Senioren, pflegebedürftige Menschen, Menschen mit Migrationshintergrund und allgemeine finanzielle Hilfen
Detlef Trute
Gesundheit und Pflege
Andreas Frank

2561
3059
2561
2591

Fachamt Sozialraummanagement

21029, Wentorfer Straße 38

Die aktuellen Öffnungszeiten und benötigte Unterlagen erfragen Sie bitte beim Telefonischen HamburgService unter der Rufnummer

T: 42828-0

Direktdurchwahl:

T: 42871- und Apparatnr.

Fax: 42871-2461

E-mail: Sozialraummanagement

@bergedorf.hamburg.de

Sven Dahlgaard 2307

Planung und Stadtteilentwicklung
Dr. Ingrid Stöckl 2530

Berichtswesen und fachübergreifende Koordination
N.N. 2272

Förderung Familie, Jugend, Sport und Kultur
Stadtteilkultur
Petra Palfi 2817

Zuwendungen freie Träger
Arno Knipfer 3323
N.N. 2981

Sportangelegenheiten und Koordinator für
Aussiedler-
und Asylbewerberfragen
Fred Osterhage 2826

Förderung der Erziehung in der Familie, Familien-
erholung,
Erziehungsberatung und Elternschulen
21031, Bornbrook 15
Gottfried Volkmann
T: 42891-2487

Geschäftszimmer 2484
Fax: 2660
E-mail: Erziehungsberatung.Bergedorf
@Hamburg.de

Sprechzeiten:
montags bis freitags 09:00 – 16:00 Uhr

Elternschulen

Lohbrügge

21031, Max-Eichholz-Ring 25

Rita Jochimski-Möhning

T: 7398454

Sprechzeiten: dienstags 09:00 – 12:00 Uhr

Bergedorf-West

21033, Friedrich-Frank-Bogen 75

Iris Lehmann-Imm

T: 7394187

Fax: 41260217

Sprechzeiten: montags 11:00 – 13:00 Uhr,

donnerstags 16:00 – 18:00 Uhr

Kommunale Einrichtungen

N.N.

Häuser der Jugend

Lichtwarkhaus

21029, Holzhuide 1

Jan Posewang

T: 42891-2510

Fax: 7248805

Heckkatzen

21033, Oberer Landweg 2

Holger Ramm

T: 7247467

Fax: 72541040

Spielhäuser

21031, Lohbrügger Landstraße 55

Sibylle Herbst

T: 7398272

21035, Marta-Damkowski-Kehre 25

(Allermöhe)

Birgit Beyermann

T: 7353235

21031, Kurt-Adams-Platz 7

Bärbel Granzow

T: 7381177

21033, Friedrich-Frank-Bogen 25 a

Regine Peters

T: 7390773

Fachamt Jugend- und Familienhilfe (Jugendamt)

21031, Herzog-Carl-Friedrich-Platz 1

Die aktuellen Öffnungszeiten und benötigte Unterlagen erfragen Sie bitte beim Telefonischen HamburgService unter der Rufnummer

T: 42828-0

Direktdurchwahl:

T: 42891- und Apparatnr.

E-Mail: GeschaefszimmerJugendamt

@bergedorf.hamburg.de

Helmut Lerch 2300

Sprechzeiten:
montags bis donnerstags 08:00 – 16:00 Uhr,
freitags 08.00 – 14:00 Uhr und nach Vereinbarung

Geschäftsstelle
Annegreth Siemer 2301
Fax: 3050

Koordinator Kinderschutz ASD
Christine Busch 2869

Allgemeiner Sozialer Dienst

Allgemeiner Sozialer Dienst 1
21031, Herzog-Carl-Friedrich-Platz 1
zuständig für Bergedorf-Lohbrügge
Christine Brill 2302
Fax: 3050

Sprechzeiten: montags 09:00 – 11:00 Uhr,
donnerstags 16:00 – 17:30 Uhr und nach Vereinbarung

Allgemeiner Sozialer Dienst 2
21031, Herzog-Carl-Friedrich-Platz 1
zuständig für Bergedorf-West und Allermöhe
Girija Matthes 3510
Fax: 3050
Sprechzeiten: montags 09:00 – 11:00 Uhr,
donnerstags 16:00 – 17:30 Uhr und nach Vereinbarung

Allgemeiner Sozialer Dienst 3
21031, Herzog-Carl-Friedrich-Platz 1
zuständig für die Vier- und Marschlande
Wolfgang Westerhoff 2600
Fax: 3050
Sprechzeiten: montags 09:00 – 11:00 Uhr,
donnerstags 16:00 – 17:30 Uhr und nach Vereinbarung

Amtsvormundschaften, Beistandschaften
Jürgen Kunowsky 2962

Prozessvertretung
Wolfgang Buuck 2376

Hilfen zur Erziehung / Kosten
Marco Hinz 2144

Kindertagesbetreuung
Gisela Oldenburg 2606
Fax: 3050
Sprechzeiten: montags und dienstags 09:00 – 11:30 Uhr, donnerstags 13:00 – 16:00 Uhr

Unterhaltsvorschuss
Marco Hinz 2144
Sprechzeiten: montags und dienstags 09:00 – 11:30 Uhr, donnerstags 13:00 – 16:00 Uhr

Fachamt Gesundheit (Gesundheitsamt)

21029, Lamprechtstraße 6

Die aktuellen Öffnungszeiten und benötigte Unterlagen erfragen Sie bitte beim Telefonischen HamburgService unter der Rufnummer

T: 42828-0

Direktdurchwahl:

T: 42891- und Apparatnr.

E-Mail: BABergedorfGesundheitsamt

@bergedorf.hamburg.de

Dr. Hans-Jürgen Galle 2224
T: 2231
Fax: 3003

Zentrale Dienste / Verwaltung
Walther Woddow 2230
Geschäftszimmer 2231 / 2220

Gesundheitsmanagement und -berichterstattung
Stefan Hölscher 2499

Amtsärztliche Gutachten
T: 42891-2220 / 2226

Behaltungen nach dem Infektionsschutzgesetz, (Gesundheitszeugnisse)
Sprechzeiten: montags 08:00 Uhr und 14:00 Uhr, mittwochs 08:00 Uhr und nach Vereinbarung. Telef. Anmeldung erforderlich.
Bitte bringen Sie ihren Personalausweis mit.
Horst Schröder-Wendt 3133

Gutachten und Gesundheitshilfen
Dr. Martina Zinner-Feyerabend 2399

Sozialpsychiatrischer Dienst
Dr. Martina Zinner-Feyerabend
Angela Slotty-Kegler 2271
Claudia Korte
Stefan Hölscher

Jugendpsychiatrischer Dienst
Dr. Brigitte Katzenski 2156
Georgios Albanidis 2993

Beratungsstelle für Körperbehinderte
21029, Duwockskamp 1, Seiteneingang
Sprechzeiten: montags 09:00 10:30 Uhr und nach Vereinbarung.
Mechthild Overmann-Franzen 2147
Martina Frömbling 2157

Kinder- und Jugendgesundheitsdienst
Susanne Agricola 2223

Schulärztlicher Dienst 2221
Susanne Agricola 2223
N.N. 2232
Ingeborg Odinga 2355
Dr. Christiane Petersen 2355

Anmeldung: 2221 / 2233 / 2215

Mütterberatungsstellen
21029, Lamprechtstraße 6
Sprechzeiten:
dienstags 10:00 – 11:00 Uhr
Maren Kuhls-Schröder 2217
Heike von Bülow 2498

Kinder- und Familienzentrum Lohbrügge
21031, Fritz-Lindemann-Weg 2
Sprechzeiten:
montags 14:00 – 15:00 Uhr
T: 42891-2217 / 2498

Elternschule Bergedorf-West
21033, Friedrich-Frank-Bogen 75
Sprechzeiten: dienstags 14:30 – 15:30 Uhr
T: 42891-2217 / 2498

Neuallermöhe
Kinder- und Familienhilfezentrum im KulturA
21035, Otto-Grot-Strasse 90
Sprechzeiten: donnerstags 14:00 – 15:00 Uhr
T: 42891-2217 / 2498

Schulzahnärztlicher Dienst 2235
21029, Lamprechtstraße 6
Marietta Becker 2235 / 2266

Gesundheitsaufsicht

Dr. Hans-Jürgen Galle 2224
Dr. Peter Spors (Arztarzt) 2227
T: 42891-2227 / 2216 / 2234
Gesundheitsaufseher
Elke Preußner 2216
Peter Willemann 2234

Heimaufsicht
Susanne Horst-Schmidt 2287

Dezernat Wirtschaft, Bauen und Umwelt

21029, Wentorfer Straße 38 a
E-Mail:
BABergedorf-D4@bergedorf.hamburg.de
T: 42828-0
Direktdurchwahl:
T: 42891- und Apparatnr.

Dezernent Arne Dornquast 4040

Zentraler Dienst, Steuerung und Submission
Martina Cornils 4042
Reinhard Körner 4041
Fax: 4050

Service: 42891-4000

Friedhofsverwaltung
Heidemarie Röhr 4301
Irina Malychko 4303

Sprechzeiten: montags, dienstags, donnerstags und freitags 8.00 – 12.00 Uhr
donnerstags 14.00 – 18.00 Uhr, mittwochs geschlossen

Fachamt Stadt- und Landschaftsplanung

Die aktuellen Öffnungszeiten und benötigte Unterlagen erfragen Sie bitte beim Telefonischen HamburgService unter der Rufnummer
T: 42828-0
Direktdurchwahl:
T: 42891- und Apparatnr.
E-Mail:
BABergedorf-SL@bergedorf.hamburg.de

Arne Dornquast 4040

Übergeordnete Planung
Axel Schneede 4510

Bebauungsplanung
Klaus Wittmann 4520

Landschaftsplanung
Thomas Probst 4530

Fachamt Management des öffentlichen Raumes

21035, Kampweg 4

Die aktuellen Öffnungszeiten und benötigte Unterlagen erfragen Sie bitte beim Telefonischen HamburgService unter der Rufnummer

T: 42828-0
Direktdurchwahl:
T: 42891- und Apparatnr.
E-Mail:
BABergedorf-MR11@bergedorf.hamburg.de

N.N. 2277
Fax: 3132
Madeleine Reinhold 2361

Aufsicht und Steuerung
Birgit Sellmer 2070

Verkehr und Erschließung
Joachim Brusckhe 2060

Projekte
Thomas Schöning 2288

Unterhaltung
Joachim Mache 2554

Straßen und Wege
Harald Schmidtke 2555

Straßenbegleitgrün
Siegfried Rüniger 2843

Öffentliches Grün / Reviere
Wolfgang Charles 2490

Bezirklicher Ordnungsdienst (BOD)
HOTLINE: 42891-3030

Wasserwirtschaft
Uwe Wehling 2540

Deich- und Gewässerunterhaltung
Andreas Pohl 2516

Zentraler Betriebshof
Stefan Siebert 2539

Forsten

Christine Franke
T: 7201030

Fachamt Verbraucherschutz, Gewerbe und Umwelt

21029, Wentorfer Straße 38 a

Die aktuellen Öffnungszeiten und benötigte Unterlagen erfragen Sie bitte beim Telefonischen HamburgService unter der Rufnummer

T: 42828-0
Direktdurchwahl:
T: 42891- und Apparatnr.
Fax: 42891-3008
E-Mail:
BABergedorfVS@bergedorf.hamburg.de

Sprechzeiten: montags, dienstags, donnerstags und freitags 8.00 – 12.00 Uhr
Dienstag und donnerstags 13.00 – 15.00 Uhr, mittwochs geschlossen

Leitung Helmut Hoffmann 4200
Vertretung Marlies Sturm 4210

Gewerbe- und Ordnungsrecht
Kerstin Witt 4211

Befreiung vom Leinenzwang und Beratung zum Hundegesetz
Sylvia Wendt 4216

Sondernutzungen, Volksfeste und Veranstaltungen
Matthias Brötzmann 4215

Lebensmittelsicherheit und Marktwesen
Marlies Sturm 4210

Veterinärwesen

Dr. Thomas Müller 4220
Fleisch-, Geflügelfleisch- und Fischhygiene, Genußtauglichkeitsbescheinigungen, Tierseuchenbekämpfung / Tierkörperbeseitigung, Tierschutz, Gefährliche Tiere, Tierarzneimittelrecht, Überwachung Tiertransporte
Sprechzeiten: dienstags 15:00 – 16:00 Uhr, donnerstags 09:00 – 10:00 Uhr

Technischer Umweltschutz

Helmut Hofmann 4200
Sprechzeit nach Vereinbarung

Immissionsschutz und Betriebe
Rolf Sabrowski 4232

Flächensanierung, Bodenschutz, Bäder, Trinkwasserbrunnen, Entschädigungsverfahren für Schutzmaßnahmen gegen Verkehrslärm
Corinna Edeler 4231

Umweltberatung, Raumluftqualität, effiziente Energienutzung
Dieter Klincke 4233

Sprechzeiten der Umweltberatung:
montags und freitags 09:00 – 12:00 Uhr
dienstags und donnerstags 14:00 – 17:00 Uhr

Wohnraumschutz

Jöns Hinze 4234
Sprechzeiten: montags, dienstags, donnerstags und freitags 08:00 – 10:00 Uhr und nach Vereinbarung

Zentrum für Wirtschaftsförderung, Bauen und Umwelt

Leitung: Kathrin Sprick 4300

E-mail: WBZ-Wirtschaft-Bauen-Umwelt@bergedorf.hamburg.de
Oder Kundenservice-WBZ@bergedorf.hamburg.de

Fachamt Wirtschaftsförderung und Verbindungsstelle Liegenschaft

21037, Wentorfer Straße 38 a

Die aktuellen Öffnungszeiten und benötigte Unterlagen erfragen Sie bitte beim Telefonischen HamburgService unter der Rufnummer

T: 42828-0
Direktdurchwahl:
T: 42891- und Apparatnr.

Fachamt Wirtschaftsförderung und Verbindungsstelle Liegenschaft
N.N. 4311
Dr. Andreas Aholt 4314

Immobilienkoordination
Herbert Fuhrmann 4313

Fachamt Bauprüfung

21029, Wentorfer Straße 38a

Die aktuellen Öffnungszeiten und benötigte Unterlagen erfragen Sie bitte beim Telefonischen HamburgService unter der Rufnummer

T: 42828-0
Direktdurchwahl:
T: 42891- und Apparatnr.

Christiane Heintschl 4320

Fachamt Umwelt

Naturschutz
Barbara Jantzen 4341

Baumfällgenehmigungen
Thorsten Ritter 4342

Wasserbehörde
Hans-Peter Blohm 4343

Sonstige Einrichtungen im Bezirk Bergedorf

Öffentliche Rechtsauskunft- und Vergleichsstelle

21031, Herzog-Carl-Friedrich-Platz 1, III. Stock
Sprechzeiten: dienstags und donnerstags 17:00 – 18:30 Uhr

Sozialstationen im Bereich Bezirksamt Bergedorf

Diakonie- und Sozialstation
Bergedorf und Vierlanden e.V.
21029, Holtenklinker Straße 83
T: 7258280

DRK Hamburg,
Sozialstation Lohbrügge-Marschlande
21031, Alte Holstenstraße 2
T: 3999570

Soziale Beratungsstelle Bergedorf / Billstedt
21029, Weidenbaumsweg 19
T: 7136721
Fax: 7133211
E-Mail: info@bsbergedorf.de



BEZIRKSAMT HARBURG

21073, Harburger Rathausplatz 1

Telefonischer HamburgService:

T: 42828-0

Montag – Freitag 07:00 – 19:00 Uhr

Alle Einrichtungen des Bezirksamts erreichen Sie über den Telefonischen HamburgService. Dort erfahren Sie z.B. die Sprechzeiten, Gebührenhöhe, benötigte Unterlagen und Ähnliches.

Direktdurchwahl:

T: 42871- und Apparatnr.

Fax: 42871-2538

Internet: www.harburg.hamburg.de

E-Mail: Bezirksamt@harburg.hamburg.de

E-Mail:

vorname.nachname@harburg.hamburg.de

HVV: S3, S31, 141, 241, 142, 242, 143, 14, 443, 144, 145, 245, 153, 157 Harburg Rathaus

Bezirksamtsleiter

Torsten Meinberg 3515

Geschäftsstelle
Ina Wyzinski 3516
Fax: 2066

Bezirksversammlung

Vors.: Michael Hagedorn 3388
Stellv. Vors.: Manfred Schulz, Heinke Ehlers

Geschäftsstelle der Bezirksversammlung,
Gremienbetreuung
Fax: 2035
E-Mail: Bezirksversammlung@harburg.hamburg.de
Silvia Möller 3514

CDU-Bezirksabgeordnete:

Harald Adickes, Rainer Bliefert, Siegfried Bonhagen, Roswitha Bornmann, Reiner

Böttcher, Rolf Buhs, Ralf-Dieter Fischer, Treeske Fischer, Lars Frommann, Michael Hagedorn, Berthold von Harten, Ernst Hornung, Dr. Antje Jaeger, Florian Klein, Klaus Nützel, Birgit Przybylski, Jens Ritter, André Sawallich, Uwe Schneider, Helga Stöver, Robert Timmann
Fraktionsbüro
T: 42871-2350
E-Mail: cduharburg@t-online.de

SPD-Bezirksabgeordnete:

Heinz Beeken, Markus Behrendt, Michael Dose, Torsten Fuß, Birte Gutzki, Jürgen Heimath, Bernd J.P. Kähler, Muammer Kazanci, Birgid Koschnick-Pumm, Melanie Leonhard, Barbara Lewy, Dieter Lipski, Rafael Robert Pilszczek, Reinhard Schramm, Manfred Schulz, Kathrin Wichmann, Arend Wiese, Frank Wiesner
Fraktionsbüro
T: 42871-3538
E-Mail: spd-bezirksfraktion.harburg@arcor.de

GAL-Bezirksabgeordnete:

Heinke Ehlers, Volker Neukamm, Ronald Preuß, Parvin Schroeder, Kay Wolkau
Fraktionsbüro
T: 776661
E-Mail: fraktion@gal-harburg.de

Die LINKE - Bezirksabgeordnete:

Taras Fillanich, André Jobst, Klaus Lübberstedt, Dr. Ali Yardim
Fraktionsbüro
T: 0178-9391173
E-Mail: fraktion-harburg@linksfraktion-hamburg.de

FDP-Bezirksabgeordnete:

Dr. Kurt Duwe, Immo von Eitzen, Carsten Schuster
Fraktionsbüro
T: 55599476
E-Mail: duwe@fdp-fraktion-harburg.de

Hauptausschuss

Vors.: Michael Hagedorn (CDU)
Stellv. Vors.: Manfred Schulz (SPD)

Mitglieder des Hauptausschusses:

CDU: Rainer Bliefert, Rolf Buhs, Ralf-Dieter Fischer, Michael Hagedorn, Ernst Hornung, Helga Stöver

SPD: Jürgen Heimath, Melanie Leonhard, Rafael Robert Pilszczek, Manfred Schulz, Frank Wiesner

Grüne/GAL: Ronald Preuß, Kay Wolkau

Die LINKE: Klaus Lübberstedt

FDP: Dr. Kurt Duwe

Personalrat

Fax: 2326
Vors.: Hans-Jürgen Meyer 3529

Dezernat Steuerung und Service

Fax: 42871-2452
Dezernent:
Dierk Trispel 3520

Geschäftsstelle
Irene Schreiber 3521

Interner Service

21073, Harburger Rathausplatz 1
Fax: 2035
E-Mail:
Interner-Service@harburg.hamburg.de
Klaus-Peter Schimkus 3530

Presse- und Öffentlichkeitsarbeit
E-Fax: 427907-777
E-Mail: Pressestelle@harburg.hamburg.de
Petra Schulz 4010

Interner Service
Fax: 2882
Bernd Vincenti 2041

Katastrophenschutz
Fax: 2069
E-Mail: RKD-Harburg@harburg.hamburg.de
N.N. 3646

Fachkraft für Arbeitssicherheit

Fax: 2676
Brigitte Boesen 2577

Personalservice

Fax: 3811
E-Mail:
Personalservice@harburg.hamburg.de
Susanne Kern 3565

Aus- und Fortbildung

Doris Ehlers 3585

Ressourcensteuerung

Fax: 2600
Thomas Hagenah 3400

Rechtsamt

21073, Knoopstraße 35
Fax: 2672
E-Mail: Rechtsamt@harburg.hamburg.de
Mathias Koch 3561

Geschäftsstelle

Petra Behrens 3518

Dezernat Bürgerservice

Dezernent:
Bernhard Schleiden 2300

Geschäftsstelle

Elvira Möller 2301

Fachamt Einwohnerwesen (Einwohneramt)

21073, Harburger Rathauspassage 2
Die aktuellen Öffnungszeiten und benötigte Unterlagen erfragen Sie bitte beim Telefonischen HamburgService unter der Rufnummer
T: 42828-0
Direktdurchwahl:
T: 42871- und Apparatnr.
Fax: 42871-3483
E-Mail: Einwohnerwesen@harburg.hamburg.de

Herr Kuschnereit 2579

Kundenzentren

Kundenzentrum Harburg

21073, Harburger Rathauspassage 2
Einwohnerdaten
Fax: 2843
E-Mail: Kundenzentrum-Harburg
@harburg.hamburg.de

Meldeangelegenheiten, Reisepass und Bundespersonalalausweis, Lohnsteuerkarten, Führungszeugnis, Beglaubigungen u. Wehrerfassung, Untersuchungsberechtigungsscheine, Auskünfte aus dem zentralen Melderegister, Fundannahmestelle, Fischereischeine, Einladungen für Ausländer (Besuchsaufenthalte), Ausgabe von Familienpässen
Herr Kühn 2813
HOTLINE 3460

Ausländerangelegenheiten

Fax: 4066
E-Mail: Auslaenderangelegenheiten
@harburg.hamburg.de

Aufenthaltsangelegenheiten für ausländische Staatsangehörige (Erteilung und Verlängerung von Aufenthaltsgenehmigungen)

Frau Dieck 4065

Kundenzentrum Süderelbe

21149, Neugrabener Markt 5
Fax: 5340
E-Mail: Kundenzentrum-Suederelbe
@harburg.hamburg.de

Meldeangelegenheiten, Reisepass und Bundespersonalalausweis, Lohnsteuerkarten, Führungszeugnis, Beglaubigungen u. Wehrerfassung, Untersuchungsberechtigungsscheine, Auskünfte aus dem zentralen Melderegister, Fundannahmestelle, Fischereischeine, Einladungen für Ausländer (Besuchsaufenthalte), Ausgabe von Familienpässen
Frau Röhl 5220
HOTLINE 5300

Zentrale

Meldeangelegenheiten

Herr Kuschnereit 2579

Einwohnerregister
21073, Schwarzenbergstraße 21
Fax: 2648
E-Mail:
Einwohnerregister@harburg.hamburg.de
Herr Mikat 2650

Auskunftssperren
Frau Mans 2667

Auskünfte, Fortschreibung d. Melderegisters
Frau Sander 2651

Auskünfte aus dem Meldearchiv
Frau Fricke 2652

Über www.hamburg.de können registrierte Kunden Auskünfte aus dem Melderegister auch elektronisch abrufen (Online-Auskünfte). Telefonische Auskünfte aus dem aktuellen Melderegister an Hamburgische Behörden unter der Sammelnummer
T: 4287751

Telefonische Auskünfte aus dem Meldearchiv an Hamburgische Behörden unter der Sammelnummer

T: 4287711
Für telefonische Auskünfte an Hamburgische Behörden gelten die nachstehend aufgeführten Sprechzeiten: Mo., Di., Do. 8 – 15 Uhr, Mi. 8 – 12 Uhr, Fr. 8 – 14 Uhr
Am Mittwoch ist unter den angegebenen Nummern ein Notdienst von 12 – 15 Uhr eingerichtet.

Fachamt Personenstandswesen (Standesamt)

21073, Museumsplatz 1
Die aktuellen Öffnungszeiten und benötigte Unterlagen erfragen Sie bitte beim Telefonischen HamburgService unter der Rufnummer

T: 42828-0
Direktdurchwahl:
T: 42871- und Apparatnr.
Fax: 42871-2199 oder 2764
E-Mail: Standesamt
@harburg.hamburg.de

Heike Schwartz 3465

Urkunden
Ute Kutzowitz 2276
Sandra Jührend 2896

Geburten
Jessica Michaelis 2289
Axel van Laaten 2288

Personenstandsveränderungen
Melanie Schmidt-Orth 3602
Nicola Damm

Sterbefälle
Lucija Orkic 2295

Anmeldung der Eheschließung
Michael Jacobeit 3468
Verena Jülke 2767

Familienbuchführung
Melanie Jöhnk
Barbara Kosinska-Reese
Meike Polter 3467

Ehenamenserklärungen /
Kirchenaustritte
Britta Gröschner 2284

Familienbuch auf Antrag (nach Eheschließungen im Ausland)
Dirk Bakker 3564
Evelyn Sellmeyer 3466

Dezernat Soziales, Jugend und Gesundheit

21073, Harburger Rathauspassage 2
Fax: 42871-3568
Dezernat:
Holger Stuhlmann 3710

Geschäftsstelle
Britta Müssiggang 3711

Fachamt Grundsicherung und Soziales

21073, Harburger Ring 33
Die aktuellen Öffnungszeiten und benötigte Unterlagen erfragen Sie bitte beim Telefonischen HamburgService unter der Rufnummer

T: 42828-0
Direktdurchwahl:
T: 42871- und Apparatnr.
Fax: 42871-2700

Herr Brandl 2269

Geschäftsstelle / Verlängerung von Schwerbehindertenausweisen
Frau Machleidt 2266
Herr Gorzelanczyk 2720

Zahlstelle
Frau Ruskowski 2865
Frau Mumm 3552
Kassenstunden:
Mo, Mi, Fr 8-12 Uhr, Di + Do 8-12.30 und 13.30-16 Uhr

Soziale Dienstleistungszentren

Soziales Dienstleistungszentrum Harburg

21073, Harburger Ring 33
Die aktuellen Öffnungszeiten und benötigte Unterlagen erfragen Sie bitte beim Telefonischen HamburgService unter der Rufnummer

T: 42828-0
Direktdurchwahl:
T: 42871- und Apparatnr.
Fax: 42871-2700
E-Mail: SDZ-Harburg@harburg.hamburg.de

N.N. 3380

Fachstelle f. Wohnungsnotfälle
Fax: 3727
E-Mail: Wohnraumversorgung
@harburg.hamburg.de
Frau Suhr 3706
Frau Kretschmar 2855

Geschäftsstelle
Frau Adams 2628
Frau Decker 3803

Wohngeld
21073, Harburger Ring 33
Fax: 2700
E-Mail: Wohngeld@harburg.hamburg.de
Frau Köster 2838

Unterhalt und Forderungen
Fax: 3727
Frau Becker 2581

Seniorenberatung
Fax: 3727
Herr Syperrek 3759

Asylsachgebiet, Hilfe zum Lebensunterhalt, Grundsicherung im Alter
Fax: 2576
Herr Karls 2539

Hilfe zur Pflege, Hauswirtschaftliche Hilfen, Eingliederungshilfe und Heime
Fax: 2583
Herr Syperrek 3759

Soziales Dienstleistungszentrum Süderelbe

21149, Neugrabener Markt 5
Die aktuellen Öffnungszeiten und benötigte Unterlagen erfragen Sie bitte beim Telefonischen HamburgService unter der Rufnummer

T: 42828-0
Direktdurchwahl:
T: 42871- und Apparatnr.
Fax: 42871-5317
E-Mail:
SDZ-Suederelbe@harburg.hamburg.de

Herr Pietzsch 5240

Geschäftsstelle
Frau Nath 5239

Fachamt

Sozialraummanagement

21073, Harburger Rathauspassage 2

Die aktuellen Öffnungszeiten und benötigte Unterlagen erfragen Sie bitte beim Telefonischen HamburgService unter der Rufnummer

T: 42828-0

Direktdurchwahl:

T: 42871- und Apparatnr.

Fax: 42871-2461

E-Mail: Sozialraummanagement@harburg.hamburg.de

Holger Reinberg 3576

Geschäftsstelle
Silke Heins 2443

Jugendhilfe- Sozial- und Gesundheitsplanung

Holger Reinberg

Jugendhilfe- Sozial- und Gesundheitsplanung

Marlies Mecklenburg 2545

Sicherheitskonferenzen / Integration
Andre Görner 2555

Netzwerkmanagement, Förderung des Bürgerschaftlichen Engagements
Peter Kröger 3774

Kommunales Gesundheitsfördermanagement
N.N. 2757

Bezirksseniorenbeirat
21073, Hermann-Maul-Str. 5
Fax: 3453
N.N. 2056

Planung und Steuerung der Einrichtungen Förderung

Sonja Wichmann 2395

Controlling
Holger Künne 2723

Kulturangelegenheiten, Zuwendungen und Finanzabwicklung Einrichtungen
Günter Heymann 3840

Aktive Stadtteilentwicklung, Städtebauliche Sanierung

Aktive Stadtteilentwicklung
Beata Stark 2257

Städtebauliche Sanierung
Hans-Georg Wilkening
Uta Wassbauer 2397
2018

Sport
Stephan Milde 3856

Fachamt

Jugend- und Familienhilfe (Jugendamt)

21073, Harburger Ring 33

Die aktuellen Öffnungszeiten und benötigte Unterlagen erfragen Sie bitte beim Telefonischen HamburgService unter der Rufnummer

T: 42828-0

Direktdurchwahl:

T: 42871- und Apparatnr.

Fax: 42871-3568

Fachamtsleitung
Sophie Fredenhagen 3740

Geschäftsstelle
Petra Ohlfest 3722

Koordinator für Kinderschutz
21073, Harburger Ring 33
Fax: 3568
Jens Hinrichs 2009

Koordinator Handeln gegen Jugendgewalt
21073, Harburger Ring 33
Fax: 3568
Dirk Wagner 2003

Hilfen zur Erziehung
21073, Wilhelmstr. 33
Fax: 3685
Eva Duda-Franke 3500

Region Harburg

21073, Harburger Ring 33

Die aktuellen Öffnungszeiten und benötigte Unterlagen erfragen Sie bitte beim Telefonischen HamburgService unter der Rufnummer

T: 42828-0

Direktdurchwahl:

T: 42871- und Apparatnr.

Fax: 42871-3568

E-Mail: Jugendamt-Harburg@harburg.hamburg.de

Regionalleitung
Thomas Thomsen 2888

Geschäftsstelle
Ute Zwingelberg 2824

Allgemeiner Sozialer Dienst
21073, Harburger Ring 33
Fax: 2759
E-Mail: Allgemeiner-Sozialer-Dienst@harburg.hamburg.de
Marlies Bremer 3366
Gottfried Schoppe 3724

Geschäftsstelle
Michaela Lange 2593
Birgit Jacobs 3746
Karl-Heinz Jacobs 3342

Kinder- und Jugendarbeit, Familienförderung
21073, Harburger Ring 33
Fax: 3568
Anna Többen 2845

Haus der Jugend Steinikestraße
21073, Steinikestraße 20
Kirsten Szeremeta
T: 7665912
Fax: 776814
E-Mail: HdJ-Harburg@harburg.hamburg.de

Spielplatzheim Außenmühle
21077, Marmstorfer Weg 33
Roswitha Kleips
T und Fax: 7602979
E-Mail: Spielhaus-Aussenmuehle@harburg.hamburg.de

Kinderzentrum Kennedy-Haus
21073, Kalischer Straße 18
Ann-Katrin Jobst
T: 42871-3758
E-Mail: KIZ-Kennedyhaus@harburg.hamburg.de

Kinderzentrum Harburg
21079, Schneverdinger Weg 1 b
Sabine Therkorn-Cordes
Dagmar Hoer
T und Fax: 7644276
E-Mail: KIZ-Harburg@harburg.hamburg.de

Straßensozialarbeit Harburg
21073, Steinikestraße 20
Siegfried Keyser
T: 7665821
Fax: 776814
E-Mail: StraSo-Harburg@web.de

Elternschule Harburg
21079, Kapellenweg 63
Mariana Munk-Gleske
T und Fax: 7637931
E-Mail: Elternschule-Harburg@harburg.hamburg.de

Unterhaltsvorschussleistungen, Amtsvormundschaften und Beistandschaften
21073, Wilhelmstraße 33
Fax: 2819
E-Mail: Beistandschaften@harburg.hamburg.de
E-Mail: Unterhaltsvorschuss@harburg.hamburg.de
Christian Sponholz 2808

Kindertagesbetreuung
21073, Wilhelmstraße 33
Fax: 3728
Gerd-Ulrich Stein 2821

Erziehungsberatung Harburg
21073, Hermann-Maul-Straße 5
Fax: 2516
E-Mail: Erziehungsberatung-Harburg@harburg.hamburg.de
Joerg Lampmann

Geschäftsstelle
Anja Grage 2327

Erziehungsgeld, Elterngeld
21073, Harburger Ring 33
Fax: 3405
E-Mail: Erziehungsgeld-Elterngeld@harburg.hamburg.de
Heidi Kück 3484

Region Süderelbe

21149, Neugrabener Markt 5

Die aktuellen Öffnungszeiten und benötigte Unterlagen erfragen Sie bitte beim Telefonischen HamburgService unter der Rufnummer

T: 42828-0

Direktdurchwahl:

T: 42871- und Apparatnr.

Fax: 42871-5324

E-Mail: Jugendamt-Suederelbe@harburg.hamburg.de

Regionalleitung
Gert Steinbrecher 5320

Geschäftsstelle
Yvonne Bojar 5279

Allgemeiner Sozialer Dienst
Martin Scheer 5290

Geschäftsstelle
Stefanie Staak 5296

Kinder- und Jugendarbeit, Familienförderung
Torsten Borchardt 5322

Haus der Jugend Neuwiedenthal
21147, Neumoorstück 3
Waltraud Steinberg
T: 42889-3916
Fax: 42889-3912
E-Mail: HdJ-Neuwiedenthal@harburg.hamburg.de

Spielhaus Neuwiedenthal
21147, Rehrstieg 17
Birgit Hachfeld
T und Fax: 7022221
E-Mail: Spielhaus-Neuwiedenthal@harburg.hamburg.de

Spielhaus Sandbek
21149, Ohrnsweg 1 a
Gaby Franck
T und Fax: 7015303
E-Mail: Spielhaus-Sandbek@harburg.hamburg.de

Mädchenclub Neuwiedenthal
21147, Lange Striepen 7
Edeltraut Broß
T: 7965598
Fax: 79751413
E-Mail: Maedchenclub@harburg.hamburg.de

Straßensozialarbeit Neuwiedenthal
21147, Stubbenhof 14
Rene Clair
T: 7960719
Fax: 75113885
E-Mail: StraSo-Neuwiedenthal@harburg.hamburg.de

Straßensozialarbeit Sandbek
21149, Ohrnsweg 4
Dirk Oldenbüttel
Udo Manzke
T: 7022053
Fax: 76113539
E-Mail: StraSo-Sandbek@harburg.hamburg.de

Elternschule Süderelbe
21147, Rehrstieg 60
Brigitta Kempeneer
T: 7960072
Fax: 79752212
E-Mail: Elternschule-Suederelbe@harburg.hamburg.de

Stadtteilhaus Neuwiedenthal
21147, Stubbenhof 15
Ralf Marks
T: 7964206
E-Mail: Stadtteilhaus@harburg.hamburg.de

Fachamt Gesundheit

(Gesundheitsamt)

21073, Am Irrgarten 3-9

Die aktuellen Öffnungszeiten und benötigte Unterlagen erfragen Sie bitte beim Telefonischen HamburgService unter der Rufnummer

T: 42828-0

Direktdurchwahl:

T: 42871- und Apparatnr.

Fax: 42871-2674

E-Mail: Gesundheitsamt@harburg.hamburg.de

PD Dr. Roland Diel 2320

Geschäftsstelle
Sybille Jungherr 2307

Gutachten und Gesundheitshilfen
PD Dr. Roland Diel 2320

Ärztliche Suchkartei
Manuela Solle 2319

Jugendpsychiatrischer Dienst
Geschäftsstelle 2348

Beratungsstelle für Körperbehinderte
Herbert Springmann 2371

Sozialpsychiatrischer Dienst
Geschäftsstelle 2364

Kinder- und Jugendgesundheitsdienst
Dr. Maria Helle 2302

Zahnärztlicher Dienst
Anderson, Christiane 2344

Ärztlicher Dienst – Schulen
Harburg

Dr. Angelika Heege 2331

Gunhild Muras 2347

Anja Piwowarczyk 3321

Süderelbe Ines Jaeschke Bärbel Schablitzki	5364 5366	Geschäftsstelle Elisabeth Freudenthal	3320	Veterinärwesen 21073, Knoopstraße 37 Fax: 2844 Dr. Hilke Tänzler	2352	Geschäftsstelle Norbert Wiechel	5268
Ärztlicher Dienst – KiTas Bärbel Schablitzki	5366	Verwaltung Marion Raufeisen	2512	Erlaubnisse nach dem Tierschutzgesetz Petra Ebeling Jürgen Tschersich	2163 2162	Service und Fachbereiche 21073, Harburger Rathausplatz 4 N.N.	
Mütterberatung E-Mail: Muetterberatung@harburg.hamburg.de harburg.hamburg.de Holde Burk Marina Galeazzi Marianne Miesner Wiebke Müller	2318 2277 2340 2317	Bezirklicher Ordnungsdienst (BOD) E-Mail: BOD@harburg.hamburg.de Michael Müller	2250	Technischer Umweltschutz, Wohnraumschutz 21073, Knoopstraße 35 Fax: 2330 E-Mail: Technischer-Umweltschutz@harburg.hamburg.de		Infopunkt und Geschäftsstelle Helmut Heuer	2390
Gesundheitsaufsicht Dr. Maria Helle	2302	Tiefbau Bernd Motl	3312	Technischer Verbraucherschutz, Trinkwasserschutz, Gewässergüte Marc Nieländer	2321	Gewerberecht, Marktwesen und Sondernutzung Bettina Maak	2229
Infektionsschutz E-Mail: Infektionsschutz@harburg.hamburg.de Katarina Traudt Joachim Kanschik	2323 2322	Stadtgrün Dirk Höhne	3369	Dr. Armin Ackermann	3330	Gewerbean-, -um- und -abmeldung, Gewerberegisterauskünfte, Gewerbeerlaubnisse, Gaststättenangelegenheiten, Wochenmarkt, Veranstaltungen, Jahrmärkte Heidemarie Bergmann	2227
Heimaufsicht Dorothee Rose	2303	Bauhof 21077, Marmstorfer Weg 31 Fax: 42886-1522 N.N. T: 42886-1525		Technischer Verbraucherschutz, Trinkwasserschutz, Gewässergüte Marc Nieländer	2321	Christa Ebner Susan Flohr Elke Pretzel Björn Mrowinski	2228 2151 2521 2152
Dezernat Wirtschaft, Bauen und Umwelt 21073, Harburger Rathausplatz 4 Fax: 42871-2765 E-Mail: Wirtschaft-Bauen-Umwelt@harburg.hamburg.de		Zentraler Forstdienst 21073, Harburger Rathausplatz 6 Fax: 4005 E-Mail: Forsten@harburg.hamburg.de Holger Schulz	4002	Immissionsschutz Rainer Zeunert	2609	Sondernutzung Viola Bökel	3382
Dezernent: Jörg Heinrich Penner	3310	Revierförsterei Eißendorf 21077, Vahrendorfer Stadtweg 10 Bernd Schulze T: 7603546 Fax: 7603520 E-Mail: RevierfoerstereiEissendorf@harburg.hamburg.de		Flächensanierung, Baugrundberatung, Lärmschutz Bettina Grieger	2511	Susan Bartels Mary Link-Bahl Jens Kawitzke Kerstin Block Claudia Griese Magdalena Intorf	2034 3340 3570 3345 3341 3319
Geschäftsstelle Oliver Gernhuber	3490	Revierförsterei Hausbruch 21149, Ehestorfer Heuweg 43 Gido Hollmichel T: 7962287 Fax: 7966685 E-Mail: RevierfoerstereiHausbruch@harburg.hamburg.de		Umweltberatung, Bachpatenschaften Barbara Ganser	2375	Naturschutz Ute Nennemann	4059
Fachamt Stadt- und Landschaftsplanung Die aktuellen Öffnungszeiten und benötigte Unterlagen erfragen Sie bitte beim Telefonischen HamburgService unter der Rufnummer T: 42828-0 <u>Direktdurchwahl:</u> T: 42871- und Apparatr. Fax: 42871-2647 E-Mail: Stadt-Landschaftsplanung@harburg.hamburg.de		Fachamt Verbraucherschutz und Umwelt 21073, Knoopstr. 35/37 Die aktuellen Öffnungszeiten und benötigte Unterlagen erfragen Sie bitte beim Telefonischen HamburgService unter der Rufnummer T: 42828-0 <u>Direktdurchwahl:</u> T: 42871- und Apparatr. E-Mail: Verbraucherschutz@harburg.hamburg.de		Mietpreisangelegenheiten, Zweckentfremdung von Wohnraum, Wohnungspflege Marita Kirste Anke Weithöner Bernd Böttcher	2832 3582 3448	Informationsansage Baumschutz	2532
Carl-Henning von Ladiges	2392	Fachamt Bauprüfung 21073, Harburger Rathausplatz 4		Zentrum für Wirtschaftsförderung, Bauen und Umwelt 21073, Harburger Rathausplatz 4 Die aktuellen Öffnungszeiten und benötigte Unterlagen erfragen Sie bitte beim Telefonischen HamburgService unter der Rufnummer T: 42828-0 <u>Direktdurchwahl:</u> T: 42871- und Apparatr. Fax: 42871-2059		Sonstige Einrichtungen im Bezirk Öffentliche Rechtsauskunft und Vergleichsstelle 21073, Harburger Ring 33 Öffnungszeiten: Mo. und Do. 17:00 – 18:30 Uhr ÖRA-Hauptstelle T: 42843-3072 / 3071	
Geschäftsstelle Andreas Hilck	2258	Dr. Armin Ackermann	3330	Wirtschaftsförderung 21073, Harburger Rathausplatz 4 Fax: 42871-3335 E-Mail: Wirtschaftsforderung@harburg.hamburg.de		21149, Neugrabener Markt 5 EG, Raum 50 b Sprechzeiten: Mi. 17:00 – 18:00 Uhr Weitere Informationen erteilt die ÖRA-Hauptstelle T: 42843-3072 / 3071	
Übergeordnete Planung N.N.	2096	Lebensmittelüberwachung und Ordnungsangelegenheiten 21073, Knoopstraße 35 Fax: 2649		Gieselind Hack Achim Gerdts Tobias Bergmann	2509 3425 3459	21107, Mengestraße 19 Sprechzeiten: Di. und Do. 17:00 – 18:30 Uhr Weitere Informationen erteilt die ÖRA-Hauptstelle T: 42843-3072 / 3071	
Bebauungsplanung Raymund Ranft	2094	Andreas Möller	2155	Fachamt Bauprüfung 21073, Harburger Rathausplatz 4			
Landschaftsplanung Monika Uhlmann	3317	Geschäftsstelle Sabine Rothe	2167	Gerd Rexrodt	2384		
Fachamt Management des öffentlichen Raumes 21073, Harburger Rathausplatz 4/6 Die aktuellen Öffnungszeiten und benötigte Unterlagen erfragen Sie bitte beim Telefonischen HamburgService unter der Rufnummer T: 42828-0 <u>Direktdurchwahl:</u> T: 42871- und Apparatr. Fax: 42871-2217 E-Mail: Management-Oeffentlicher-Raum@harburg.hamburg.de		Koordinierungsstelle Verbraucherschutz, Veterinärangelegenheiten, Lebensmittel- und Gewerbekontrolle Marcus Patschull	3378	<u>Region Harburg</u> E-Mail: Baupruefung-Harburg@harburg.hamburg.de			
Gerrald Boekhoff	3370	Ordnungsangelegenheiten Horst-Günther Stern Hans-Willy Steffen	2223 2161	<u>Region Süderelbe</u> 21149, Neugrabener Markt 5 Fax: 5301 E-Mail: Baupruefung-Suederelbe@harburg.hamburg.de			
		Hundeangelegenheiten Regina Hinrichs Michaela Stechmann	3426 3424	Ursel Buck	5261		
		Passivraucherschutz Angelika Brandt	2224				



RECHTSPFLEGE

HANSEATISCHES OBERLANDESGERICHT

20355, Sievekingplatz 2
(Oberlandesgerichtsgebäude)
Postanschrift: 20348 Hamburg
erreichbar über den
Telefonischen HamburgService:
T: 42828-0
Montag - Freitag: 07:00 – 19:00 Uhr; Auskünfte / Vermittlung zu allen Dienststellen während der Geschäftszeiten

Direktdurchwahl:
T: 42843- und Apparatnr.
Fax: 42843-4097
E-Mail: poststelle@olg.justiz.hamburg.de
sowie
vorname.nachname@olg.justiz.hamburg.de
Internet:
www.oberlandesgericht.hamburg.de

Geschäftszeiten:
montags bis freitags 09:00 – 13:00 Uhr

Konto:
Justizkasse Hamburg
Deutsche Bundesbank
BLZ 200 000 00 - Kto-Nr. 200 015 01
IBAN DE10 2000 0000 0020 001501
BIC MARKDEF 1200

HVV: U2 Messehallen, Buslinien: 35, 3 Sievekingplatz, 112 Johannes-Brahms-Platz

Das Hanseatische Oberlandesgericht entscheidet in familienrechtlichen Streitigkeiten über Berufungen und Beschwerden gegen Entscheidungen der amtsgerichtlichen Familiengerichte in Hamburg sowie in bürgerlichen Rechtsstreitigkeiten u.a. über Berufungen gegen Endurteile bzw. Beschwerden gegen Entscheidungen des Landgerichts Hamburg (Zivilsachen (§ 119 GVG)). In Strafsachen entscheidet das Hanseatische Oberlandesgericht u.a. im 1. Rechtszug über sog. Staatsschutzdelikte (§ 120 Abs. 1 und 2 GVG) und als Rechtsmittelinstanz über Revisionen u.a. gegen Berufungsurteile der Kleinen Strafkammern des Landgerichts Hamburg, in den gesetzlich vorgesehenen Fällen über Beschwerden gegen strafrichterliche Entscheidungen sowie gegen Entscheidungen

der Strafvollstreckungskammern des Landgerichts (§ 121 Abs. 1 GVG).

Dem Hanseatischen Oberlandesgericht sind angegliedert:
Das Gemeinsame Prüfungsamt der Länder Freie Hansestadt Bremen, Freie und Hansestadt Hamburg sowie Schleswig-Holstein, das Landesjustizprüfungsamt, der Richterdienstsenat, der Anwaltsgerichtshof in der Freien und Hansestadt Hamburg, der Senat für Notarsachen.

Präsidentin
Erika Andreß 2001 / 2003

Vizepräsident
Gerold Möller 2002 / 2004

Geschäftsleiterin
Ingrid Oest 2005
Vertreterin
Ursula Brauer 4900

Verwaltungs- und Personalstelle
Ursula Brauer 4900

Gemeinsame Personalabteilung und Bezügeabrechnung
Andrea Matzke 4614

Richterrat
Vorsitzende
Liane Bayreuther-Lutz 2088

Personalrat
Vorsitzende
Michaela Rieck 3285

Personalstelle für Referendare
20354, Dammtorwall 9 -13
20310, Postfach 30 28 22
Doris Schwarz 2080
Fax: 3883
Geschäftsstelle 2095

Personalrat für Referendare
Geschäftsstelle 3262

20355, Sievekingplatz 2
(Oberlandesgerichtsgebäude)
Postanschrift: 20348 Hamburg
Eingangsgeschäftsstelle 2072

Eingangsgeschäftsstelle Fam 2084
Eingangsgeschäftsstelle Straf 1660

Geschäftsstellen der Zivilsenate:
1 2086
2 2310
3 2062
4 2089
5 2429
6 4645
7 4648
8 4650
9 2037
10 2077
11 4647
12 4649
13 2097
14 4646

20355, Sievekingplatz 1
(Ziviljustizgebäude)
Postanschrift: 20348 Hamburg
Gruppengeschäftsstellen der Strafsenate 1 bis 5 1660

Gemeinsames Prüfungsamt der Länder Freie Hansestadt Bremen, Freie und Hansestadt Hamburg sowie Schleswig-Holstein für die zweite Staatsprüfung für Juristen
20354, Dammtorwall 9 -13

Präsidentin
Erika Andreß 2001 / 2003
Geschäftsführender Referent
Dr. Michael Labe 3417
Geschäftsstelle 2023

Justizprüfungsamt
20354, Dammtorwall 9 -13
Leiterin
Erika Andreß 2001 / 2003

Geschäftsführender Referent
Dr. Michael Labe 3417
Geschäftsstelle 2014

Richterdienstsenat bei dem Hanseatischen Oberlandesgericht
20355, Sievekingplatz 2
(Oberlandesgerichtsgebäude)
Postanschrift: 20348 Hamburg

Vorsitzender
Joachim Gottschalk 2059
Geschäftsstelle 2007

Anwaltsgerichtshof Hamburg in der Freien und Hansestadt
20355, Sievekingplatz 2
(Oberlandesgerichtsgebäude)
Postanschrift: 20348 Hamburg
Präsident
Reinhard Daum
Geschäftsstelle 2007

Senat für Notarsachen
20355, Sievekingplatz 2
(Oberlandesgerichtsgebäude)
Postanschrift: 20348 Hamburg

Vorsitzende
Dr. Marion Raben 2055
Geschäftsstelle 2007

LANDGERICHT HAMBURG

Postanschrift:
20348 Hamburg, Postfach 30 01 21
erreichbar über den
Telefonischen HamburgService:
T: 42828-0
Montag - Freitag: 07:00 – 19:00 Uhr; Auskünfte / Vermittlung zu allen Dienststellen während der Geschäftszeiten
Direktdurchwahl:
T: 42843- und Apparatnr.
(fristwahrendes)
Fax: 42843-4318 / 4319
E-Mail: poststelle@lg.justiz.hamburg.de
Internet: www.landgericht.hamburg.de

Geschäftszeiten:
Generell montags-freitags 09:00 – 13:00 Uhr
Für Eilsachen nach 13:00 Uhr stehen die Mitarbeiter des Landgerichts von montags bis donnerstags bis 15:00 Uhr, freitags bis 14:00 Uhr zur Verfügung.

Konto:
Justizkasse Hamburg
Deutsche Bundesbank
BLZ 200 000 00 - Kto-Nr. 200 015 01
IBAN DE10 2000 0000 0020 001501
BIC MARKDEF 1200

Es gibt 33 Zivilkammern am Landgericht. Es bestehen Spezialzuständigkeiten z.B. für Bausachen, Mietesachen, Computersachen, Presse- Urheber- und Verlagsrecht, Fiskus- und Amtshaftungssachen, Patent-, Gebrauchsmuster-, Warenzeichen und Wettbewerbsachen, Versicherungs- und Verkehrszivilsachen sowie Arzthaftungsrecht. Das Landgericht hat ferner Kammern, die zuständig sind für besondere Rechtsstreitigkeiten, wie z.B. die Kammer für Baulandsachen, Entschädigungskammer und Wiedergutmachungskammer. Darüber hinaus bestehen beim Landgericht Hamburg 19 Kammern für Handelssachen. Sie sind zuständig für Rechtsstreitigkeiten zwischen Kaufleuten, zu denen auch die Personen- und Kapitalgesellschaften gehören. In Strafsachen ist das Landgericht in erster Instanz insbesondere zuständig

- zur Verhandlung von Tötungsdelikten und Verbrechen mit Todesfolge,
- im Übrigen zur Verhandlung von Straftaten, bei denen im Fall der Verurteilung eine Strafe von mehr als 4 Jahren Freiheitsstrafe zu erwarten ist und

- bei erwarteter Unterbringung in einem psychiatrischen Krankenhaus oder in der Sicherungsverwahrung
- Für Strafsachen gegen Jugendliche (Beschuldigte im Alter von 14 bis 18 Jahren) und Heranwachsende (Beschuldigte im Alter von 18 bis 21 Jahren) gelten besondere Regelungen.

Als Berufungsinstanz ist das Landgericht in Strafsachen zuständig für Berufungen gegen Urteile des Amtsgerichts. Als Beschwerdeinstanz entscheidet es über Beschwerden gegen Beschlüsse des Amtsgerichts.

In erster Instanz entscheiden 29 Große Strafkammern. Davon sind drei Strafkammern als Schwurgerichte für Tötungsdelikte und Verbrechen mit Todesfolge zuständig. Eine Staatsschutzkammer befasst sich un-

ter anderem mit Straftaten wie Friedens-, Hoch- und Landesverrat. 5 Jugendkammern beurteilen Straftaten, an denen Jugendliche oder Heranwachsende beteiligt waren, 4 Jugendschutzkammern beurteilen Straftaten, durch die ein Kind oder Jugendlicher verletzt oder unmittelbar gefährdet wurden. Außerdem bestehen Spezialzuständigkeiten in Form von Wirtschafts-, Betäubungsmittel-, Verkehrs- und Umweltstrafkammern. Ferner gibt es vier Strafvollstreckungskammern sowie eine Kammer für Steuerberater und Steuerbevollmächtigtensachen. Im Übrigen ist die Führungsaufsichtsstelle beim Landgericht angesiedelt.

Präsident

Kai-Volker Öhlich 2629 / 2630
Fax: 4198

Vizepräsidentin

Dr. Renate Rheineck 4706
Fax: 4198

Geschäftsleiter

Klaus Berndt 2628
Fax: 4198

Vertreterin:

Kerstin Breyer 2635
Personalleiterin:
Kerstin Breyer 2635
Fax: 4198

Überbeglaubigungen notarieller Urkunden

Maren Meiz 2734
Fax: 4198

Verwaltungsregistratur

Thomas Doil 2637
Fax: 4198

Richterrat

Vorsitzender Hermann Harms 3715
Personalrat
Vorsitzender Jörg Osowski 2978
E-Mail: Landgericht.Personalrat@lg.justiz.hamburg.de

Ziviljustizgebäude: Zivilkammern, Kammern für Handels-sachen und Verwaltung

20355, Sievekingplatz 1
Postanschrift:
20348, Postfach 30 01 21

HVV: U2 Messehalle, U3 Feldstraße; Buslinien: 35, 3 Sievekingplatz, 36, 112 Johannes-Brahms-Platz

Zentrale Verteilerstelle für Zivilsachen
T: 42843-4704 und 2576
Fax: 4198

Telefonnummern der Geschäftsstellen der Zivilkammern (ZK):

ZK 1	3927
ZK 2	2532
ZK 3	3929
ZK 4	3925
ZK 6	4016
ZK 7	4390
ZK 8	2553
ZK 9	2555
ZK 10	2177
ZK 11	4399
ZK 12	2526
ZK 13	3533
ZK 14	4628
ZK 15	2701

ZK 16	4388
ZK 17	2178
ZK 18	4017
ZK 19	2557
ZK 20	1645
ZK 21	3926
ZK 22	4018
ZK 23	2605
ZK 24	2653
ZK 25	2253
ZK 26	3203
ZK 27	2577
ZK 28	4015
ZK 29	3100
ZK 30	2858
ZK 31	2581
ZK 32	2563
ZK 33	4720
ZK 34	4389

Telefonnummern der Geschäftsstellen der Kammern für Handelssachen (KfH):

KfH 1	2680
KfH 2	2680
KfH 3	2504 / 3766
KfH 4	2679
KfH 6	2700
KfH 7	2921
KfH 8	1650
KfH 9	2678
KfH 10	2681
KfH 11	2680 / 2686
KfH 12	2504
KfH 13	2686 / 2680
KfH 14	1645
KfH 15	3766
KfH 16	2685
KfH 17	2681
KfH 18	2181 / 2703 / 1570
KfH 19	2181
KfH 20	2703

Strafjustizgebäude: Kleine und Große Straf-kammern

20355, Sievekingplatz 3
Postanschrift:
20348, Postfach 30 01 21

HVV: U2 Messehalle, U3 Feldstraße; Buslinien: 35, 3 Sievekingplatz, 36, 112 bis Johannes-Brahms-Platz

Zentrale Verteilerstelle für Strafsachen bei den Großen Straf-kammern im Strafjustizgebäude:
T: 42843-2433

Telefonnummern der Geschäftsstellen der Großen Straf-kammern (GS):

GS 1	2218
GS 2	2015
GS 3	3910
GS 4	2270
GS 5	1748 / 2209
GS 6	2022
GS 7	4692 / 3538
GS 9	2240 / 3564
GS 11	3762
GS 12	2107
GS 13	2193 / 2246
GS 14	3581
GS 16	7016
GS 17	2176
GS 19	4129
GS 21	2203
GS 22	2205
GS 23	2205
GS 24	4194
GS 26	3746
GS 27	2176
GS 28	2202

GS 29	2247
GS 31	2198
GS 32	4196

Telefonnummern der Geschäftsstellen der Kleinen Straf-kammern (KS):

KS 2	7002
KS 3	2457
KS 4	1674
KS 5	2451
KS 8	4759
KS 10	3150
KS 11	7011
KS 13	3910
KS 14	2270
KS 16	2202
KS 17	2107
KS 18	2015
KS 21	2176
KS 22	2451
KS 23	2022
KS 26	2198
KS 27	4196
KS 28	3746
KS 29	4129

Kapstadtring: Kleine und Große Straf-kammern

22297, Kapstadtring 1
Postanschrift:
20348, Postfach 30 01 21

HVV: S1, S11 Rübenkamp, U1 Sengelmannstraße, Buslinien: 118, 179, 217 Dakarweg

Zentrale Verteilerstelle für Strafsachen bei den Kleinen Straf-kammern im Kapstadtring:
T: 42843-7019

Telefonnummern der Geschäftsstellen der Großen Straf-kammern (GS):

GS 8	7008
GS 18	7018
GS 20	7020
GS 30	7008

Telefonnummern der Geschäftsstellen der Kleinen Straf-kammern (KS):

KS 1	7001
KS 6	7006
KS 7	7007
KS 9	7009
KS 12	7012
KS 15	7008
KS 19	7018
KS 20	7020

AMTSGERICHT

AMTSGERICHT HAMBURG

Die Verwaltungsangelegenheiten im Bereich der Personal- und Ressourcenwirtschaft, sowie in grundlegenden organisatorischen Fragen, werden vom Amtsgericht Hamburg auch

für die Stadtteilgerichte Altona, Barmbek, Bergedorf, Blankenese, Harburg, St. Georg und Wandsbek wahrgenommen. Außerdem sind bei dem Amtsgericht Hamburg Mahnsachen, Insolvenzsachen, Handels-, Vereins-, Güterrechts-, Genossenschafts- und Musterregistersachen sowie Schiffsregistersachen zentralisiert.

Geschäftszeiten:

Generell montags bis freitags 09:00 – 13:00 Uhr
In Familiensachen ist montags bis freitags bis 15:00 Uhr ein Bereitschaftsdienst für Eilsachen eingerichtet.

Ausnahmen:

- Haft- und Ermittlungsrichter: montags bis donnerstags von 08:30 bis 15:00 Uhr, freitags bis 14:00 Uhr
- Vormundschaftsgericht: mittwochs geschlossen
- Nachlassgericht: mittwochs geschlossen
- Grundbuch: montags bis freitags von 09:00 bis 13:00 Uhr, in der Zeit von 13:00 bis 15:00 Uhr, freitags bis 14:00 Uhr nehmen die jeweiligen Eingangsgeschäftsstellen Anträge entgegen. In Eilfällen können in dieser Zeit auch die Akten eingesehen werden.
- Schiffsregister: montags bis freitags von 09:00 Uhr bis 13:00 Uhr
- Registergericht: montags bis freitags von 09:00 bis 14:00 Uhr
- Zahlstelle: montags bis donnerstags von 08:30 bis 16:15 Uhr, freitags bis 14:00 Uhr
- Hinterlegungsstelle: montags bis donnerstags von 09:00 bis 12:00 Uhr und von 13:00 bis 15:00 Uhr, freitags von 9:00 bis 12:00 Uhr und von 13:00 bis 14:00 Uhr
- Hinterlegungskasse: montags bis donnerstags von 8:30 bis 16:00 Uhr, freitags bis 14:00 Uhr
- Verteilerstelle für Gerichtsvollzieheraufträge: montags bis donnerstags von 07:30 bis 16:00 Uhr, freitags bis 15:00 Uhr

<p>20355, Sievekingplatz 1 (Ziviljustizgebäude) Postanschrift: 20348 Hamburg</p>	<p>Abteilung für Arbeitsplatzservice Adolf Luitjens 4101 E-Fax: 427983-003</p>	<p>Grundbuchsachen Eingangsgeschäftsstelle 3227 / 2861</p>	<p>Zahlstelle 1593</p>
<p><u>erreichbar über den</u> Telefonischen HamburgService: T: 42828-0 Montag - Freitag: 07:00 ñ 19:00 Uhr; Auskünfte / Vermittlung zu allen Dienststellen während der Geschäftszeiten</p>	<p>Abteilung für Gerichtsvollzieherangelegenheiten Ralf Nicolai 2929 Geschäftsstelle 2941</p>	<p>Handelsregister, Partnerschaftsregister 4313 / 3440 Vereins-, Güterrechts- und Genossenschaftsregister 3439 Schiffsregister 3248 Fax: 2956</p>	<p><u>Konto:</u> Justizkasse Hamburg Deutsche Bundesbank BLZ 200 000 00 - Kto-Nr. 200 015 01 IBAN DE10 2000 0000 0020 001501 BIC MARKDEF 1200</p>
<p><u>Direktdurchwahl:</u> T: 42843- und Apparatnr. Fax: 42843-4318 / 4319 E-Mail: vorname.name@ag.justiz.hamburg.de Internet: www.amtsgericht.hamburg.de</p>	<p>Gemeinsame Annahmestelle des Land- und Amtsgerichts, Poststelle und Zustellungsdienst Norbert Wersching 4034</p>	<p>Zwangsvorsteigerung / Zwangsverwaltung 2848 Fax: 2999</p>	<p>HVV: S1, S11, S2, S3, S31 Altona, 20, 25, 115, 183 Gerichtstraße</p>
<p><u>Konto:</u> Justizkasse Hamburg Deutsche Bundesbank BLZ 200 000 00 - Kto-Nr. 200 015 01 IBAN DE10 2000 0000 0020 001501 BIC MARKDEF 1200</p>	<p>Zahlstelle und Hinterlegungskasse Apparate: 2947 und 3495</p>	<p>20354, Dammtorwall 13 Postanschrift: 20348 Hamburg Testaments- und Nachlasssachen Apparate: 4042 / 3450 / 3452 / 5292</p>	<p>Direktor des Amtsgerichts Dr. Guido Christensen 1563 Fax: 1728</p>
<p>HVV: U2 Messehallen, Buslinien: 35, 3 Sievekingplatz, 112 Johannes-Brahms-Platz</p>	<p>Segment Zivil 20355, Sievekingplatz 1 (Ziviljustizgebäude) Postanschrift: 20348 Hamburg Direktor: Niels Focken 2864 Geschäftsleiter: Birger Spies 1664 Verwaltungsgeschäftsstelle 2800 Eingangsgeschäftsstelle Apparate: 2945 / 4813</p>	<p>Gemeinsames Mahngericht der Länder Hamburg und Mecklenburg-Vorpommern 22765, Max-Brauer-Allee 89 Postanschrift: 22747 Hamburg Geschäftsleiterin: Gitta Wehde 3348</p>	<p>Vertreterin Birga Betz 1638 1559</p>
<p>Präsident Dr. Heiko Raabe 1634 Fax: 2136</p>	<p>Zwangsvollstreckung in Forderungen und andere Vermögenswerte Apparate 2620 / 3046 / 2765 / 2604 / 1532 / 3840</p>	<p><u>erreichbar über den</u> Telefonischen HamburgService: T: 42828-0 Montag - Freitag: 07:00 – 19:00 Uhr; Auskünfte / Vermittlung zu allen Dienststellen während der Geschäftszeiten</p>	<p>Geschäftsleiterin Annegret Konitzer 1564 Fax: 1728</p>
<p>Vizepräsidentin Sibylle Umlauf 2801</p>	<p>Anfragen an das Schuldnerverzeichnis bitte schriftlich oder per Fax an 42843-4318</p>	<p><u>Direktdurchwahl:</u> T: 42811- und Durchwahl</p>	<p>Vertreter Nils Kotteck 1567</p>
<p>Richterrat Hamburger Amtsgerichte Vorsitzende Katrin Bühring-Uhle-Lehmann 3318</p>	<p>Segment Insolvenz und Familie/Vormundschaft 20355, Sievekingplatz 1 (Ziviljustizgebäude) Postanschrift: 20348 Hamburg Direktor: Thomas Wehr 3235 Geschäftsleiter: Roland Preß 3329 Verwaltungsgeschäftsstelle 3237</p>	<p>HVV: S1, S11, S2, S3, S31 Altona, Buslinien: 20, 25, 115, 183 Gerichtstraße</p>	<p>Strafsachen Fax: 1611</p>
<p>Personalrat der Hamburger Amtsgerichte Vorsitzende Elke Koch 2479 E-Fax: 427983-048</p>	<p>Insolvenzverfahren 1811/1657/2740 Familiensachen 3321</p>	<p>Mahnsachen 1462</p>	<p>Jugendstrafsachen Fax: 3250</p>
<p>Amtsgerichtsverwaltung: Leiterin Silke Alander 1672</p>	<p>Segment Straf 20355, Sievekingplatz 3 (Strafjustizgebäude) Postanschrift: 20348 Hamburg Direktor: Dr. Thorsten Bartels 2348 Geschäftsleiter: Norbert Liegmann 2357 Verwaltungsgeschäftsstelle 2345</p>	<p>AMTSGERICHT (STADTTEILGERICHT) HAMBURG-ALTONA 22765, Max Brauer Allee 91 22701, Postfach 50 01 22 <u>erreichbar über den</u> Telefonischen HamburgService: T: 42828-0 Montag - Freitag: 07:00 – 19:00 Uhr; Auskünfte / Vermittlung zu allen Dienststellen während der Geschäftszeiten</p>	<p>Zivilsachen Fax: 1987</p>
<p>Personalabteilung Sonja Schrader-Arendt 1589 E-Fax: 427983-025</p>	<p>Allgemeine Strafsachen / Ordnungswidrigkeiten 3246 / 3982</p>	<p><u>Direktdurchwahl:</u> T: 42811- und Apparatnr. Fax: 42811-1728 E-Mail: PoststelleAGAltona@ag.justiz.hamburg.de sowie vorname.nachname@ag.justiz.hamburg.de Internet: www.amtsgericht-altona.hamburg.de</p>	<p>Zwangsvollstreckungssachen Fax: 1944</p>
<p>Abteilung für Budget und Planung Geeske Werner 3202 E-Fax: 427983-085</p>	<p>Haft- und Ermittlungsrichter 2274</p>	<p><u>Geschäftszeiten:</u> Generell montags bis freitags 09:00 – 13:00 Uhr. In Familien-, Zivil-, und Vormundschaftssachen ist montags bis donnerstags bis 16:00 Uhr bzw. freitags bis 15:00 Uhr ein Bereitschaftsdienst für Eilsachen eingerichtet.</p>	<p>Familiensachen Fax: 1956</p>
<p>Abteilung für IT- Angelegenheiten Florian Strunk 2975 E-Fax: 427983-067</p>	<p>Abschiebehaft 2327</p>	<p><u>Ausnahmen:</u> • Verwaltungsgeschäftsstelle (Hinterlegungsstelle): täglich von 09:00 bis 15:00 Uhr • Grundbuchsachen: montags bis donnerstags von 09:00 bis 15:00 Uhr, freitags bis 14:00 Uhr • Nachlass- und Vormundschaftsgericht: mittwochs geschlossen</p>	<p>Grundbuchsachen / Zwangsversteigerung Fax: 1505</p>
	<p>Segment Freiwillige Gerichtsbarkeit (FGG) 20355, Caffmacherreihe 20 Postanschrift: 20348 Hamburg Direktor: Klaus Wiedemann 3431 Geschäftsleiterin: Anke Voß 2854</p> <p>HVV: U1, Buslinien: 5, 109, 112, 36, 4 -Stephansplatz, U2, Buslinien: 5, 109, 36, 4 Gänsemarkt</p>		<p>Vormundschaftssachen Fax: 2855</p>
			<p>Nachlasssachen Fax: 2855</p>
			<p>AMTSGERICHT (STADTTEILGERICHT) HAMBURG-BARMBEK 22083, Spohrstraße 6 Postanschrift: 22051, Postfach 76 01 20 <u>erreichbar über den</u> Telefonischen HamburgService: T: 42828-0 Montag - Freitag: 07:00 – 19:00 Uhr; Auskünfte / Vermittlung zu allen Dienststellen während der Geschäftszeiten</p>
			<p><u>Direktdurchwahl:</u> T: 42863- und Apparatnr. Fax: 42863-6618 E-Mail: vorname.nachname@ag.justiz.hamburg.de Internet: www.amtsgericht-barmbek.hamburg.de</p>
			<p><u>Geschäftszeiten:</u> Generell 09:00 – 13:00 Uhr In Familien-, Straf-, Zivil-, Nachlass- (außer Mittwoch), Grundbuch- und Vormundschaftssachen ist montags bis donnerstags</p>

bis 16:00 Uhr, freitags bis 15:00 Uhr ein Bereitschaftsdienst für Eilsachen eingerichtet.

Ausnahme:

- Nachlassgericht: mittwochs geschlossen

Zahlstelle 6604

Konto:

Justizkasse Hamburg
Deutsche Bundesbank
BLZ 200 000 00 - Kto.-Nr. 200 015 01
IBAN DE10 2000 0000 0020 001501
BIC MARKDEF 1200

HVV: U2 Hamburger Straße o. Dehnhaide, U3: Saarlandstraße (10 Minuten Fußweg), Buslinien 261, 171

Direktor des Amtsgerichts

Roger Dubbel-Kristen 6600

Vertreter
Dr. Stefan Salis 6664
Thomas Meyn 6821
Ingo Wolfram 6691

Geschäftsleiter
Uwe Eilers 6601
Fax: 6611

Vertreter
Marcus Ebeling 6602

Familiensachen 6802

Strafsachen 6731

Jugendstrafsachen 6744

Zivilsachen 6668

Zwangsvollstreckungssachen 6791

Grundbuchsachen 6626

Vormundschaftssachen 6771

Nachlasssachen 6783

WEG- Sachen 6668

**AMTSGERICHT
(STADTTEILGERICHT)
HAMBURG-BERGEDORF**

21029, Ernst-Mantius-Straße 8
Postanschrift: 21002, Postfach 80 02 40
erreichbar über den
Telefonischen HamburgService:
T: 42828-0
Montag - Freitag: 07:00 – 19:00 Uhr; Auskünfte / Vermittlung zu allen Dienststellen während der Geschäftszeiten

Direktdurchwahl:

T: 42891- und Apparatnr.
Fax: 42891-2916
E- Mail:
vorname.nachname@ag.justiz.hamburg.de
Internet: www.amtsgericht-bergedorf.hamburg.de

Geschäftszeiten:

Generell montags bis freitags 09:00 – 13:00 Uhr
In Familien-, Zivil-, Straf- und Vormundschaftssachen ist montags bis donnerstags bis 16:00

Uhr bzw. freitags bis 15:00 Uhr ein Bereitschaftsdienst für Eilsachen eingerichtet.

Ausnahmen:

- Zahlstelle: montags bis freitags von 10:00 bis 12:00 Uhr
- Grundbuchsachen: montags bis donnerstags von 09:00 bis 15:00 Uhr, freitags bis 14:00 Uhr
- Vormundschaftsgericht: mittwochs geschlossen
- Nachlassgericht: mittwochs geschlossen

Zahlstelle 2387

Konten:

Justizkasse Hamburg
Deutsche Bundesbank
BLZ 200 000 00 - Kto.-Nr. 200 015 01
IBAN DE10 2000 0000 0020 001501
BIC MARKDEF 1200

Gerichtszahlstelle Hamburg- Bergedorf
Deutsche Bundesbank
BLZ: 200 000 00, Kto.-Nr.: 201 015 18
IBAN DE10 2000 0000 0020 101518
BIC MARKDEF1200

HVV: S21, S2, Bergedorf

Direktor des Amtsgerichts

Holger Bork 2400

Vertreter
Günter Stello 2261

Geschäftsleiterin
Katja-Elvira Lemke 2404
Vertreterin
Susanne Zeyn 2268

Strafsachen 2377 / 2390
Fax: 2139

Jugendstrafsachen 3071 / 3070
Fax: 2139

Zivilsachen 2391
Fax: 2182

Zwangsvollstreckungssachen 2393
Fax: 2110

Familiensachen 2385 / 3152
Fax: 2574

Grundbuchsachen 2379 / 2366
Fax: 2573

Vormundschaftssachen 2384
Fax: 2571

Nachlasssachen 2401
Fax: 2916

Verwaltungssachen 2405 / 3428
Fax: 2916

**AMTSGERICHT
(STADTTEILGERICHT)
HAMBURG-BLANKENESE**

22587, Dormienstraße 7
22561, Postfach 55 01 20
erreichbar über den
Telefonischen HamburgService:
T: 42828-0
Montag - Freitag: 07:00 – 19:00 Uhr; Auskünfte / Vermittlung zu allen Dienststellen während der Geschäftszeiten

Direktdurchwahl:

T: 42811- und Durchwahl
Fax: 42811-5270
E- Mail:
vorname.nachname@ag.justiz.hamburg.de
Internet:
www.amtsgericht-blankenese.hamburg.de

Geschäftszeiten:

Generell montags bis freitags von 09:00 bis 13:00 Uhr. In Familien-, Zivil-, Straf-, und Vormundschaftssachen ist montags bis donnerstags von 14:00 bis 16:00 Uhr bzw. freitags bis 15:00 Uhr ein Bereitschaftsdienst für Eilsachen eingerichtet.

Ausnahmen:

- Grundbuchsachen: montags bis donnerstags von 08:30 bis 15:00 Uhr, freitags bis 14:00 Uhr,
- Nachlassgericht: mittwochs geschlossen
- Vormundschaftsgericht: mittwochs geschlossen
- Zahlstelle: montags bis freitags von 09:00 bis 12:30 Uhr

Zahlstelle 5339

Konto:

Justizkasse Hamburg
Deutsche Bundesbank
BLZ 200 000 00 - Kto.-Nr. 200 015 01
IBAN DE10 2000 0000 0020 001501
BIC MARKDEF 1200

HVV: S1, S11, Buslinien: 36, 48, 1, 286, 189
Blankenese

Direktor des Amtsgerichts

Horst D. Tonat 5319

Vertreter
Dr. Olaf Riecke 5328
Geschäftsleiterin
Denise Gabbey 5320

Vertreterin
Martina Korn 5606

Strafsachen 5325

Jugendstrafsachen 5311

Zivilsachen 5332

Zwangsvollstreckungssachen 5445

Familiensachen 5526

Grundbuchsachen 5213

Vormundschaftssachen 5614

Nachlasssachen 5318

**AMTSGERICHT
(STADTTEILGERICHT)
HAMBURG-HARBURG**

21073, Bleicherweg 1
Buxtehuder Straße 9 und 11
21041, Postfach 90 01 61

erreichbar über den

Telefonischen HamburgService:
T: 42828-0
Montag - Freitag: 07:00 – 19:00 Uhr; Auskünfte / Vermittlung zu allen Dienststellen während der Geschäftszeiten

Direktdurchwahl:

T: 42871- und Apparatnr.
Fax: (Verwaltung) 42871-3668
Fax: (Strafabteilung) 42871-2549
Fax: (Familiengericht) 42871-3474
Fax: (Zivillabteilungen) 42871-3416
Fax: (Vormundschaftsgericht) 42871-3417
Fax: (Vollstreckungsgericht) 42871-3418
Fax: (Jugendgericht) 42871-2189
E- Mail:
vorname.nachname@ag.justiz.hamburg.de
Internet:
www.amtsgericht-harburg.hamburg.de

Geschäftszeiten:

Generell montags bis freitags von 09:00 bis 13:00 Uhr. In Familien-, Zivil-, Straf- und Vormundschaftssachen ist montags bis donnerstags bis 16:00 Uhr bzw. freitags bis 15:00 Uhr ein Bereitschaftsdienst für Eilsachen eingerichtet.

Ausnahmen:

- Nachlassgericht, Vormundschaftsgericht und Vollstreckungsgericht mittwochs geschlossen
- Zahlstelle: montags bis freitags von 09:00 bis 13:00 Uhr
- Hinterlegungsstelle: montags bis freitags von 09:00 bis 15:00 Uhr
- Gerichtsvollzieherverteilungsstelle: montags bis donnerstags von 09:00 bis 15:00 Uhr, freitags bis 14:00 Uhr

Grundbuchsachen: die Abgabe von Anträgen und Akteneinsichten in Eilfällen ist bis 16:00 Uhr, freitags bis 14:00 möglich.

Zahlstelle 3664

Buxtehuder Straße 9

Konten:

Justizkasse Hamburg
Deutsche Bundesbank
BLZ 200 000 00 - Kto.-Nr. 200 015 01
IBAN DE10 2000 0000 0020 001501
BIC MARKDEF 1200

Gerichtszahlstelle Hamburg- Harburg
Deutsche Bundesbank
BLZ: 200 000 00, Kto.-Nr.: 201 015 20
IBAN DE10 2000 0000 0020 101520
BIC MARKDEF1200

HVV: S3, S31 Harburg Rathaus, Buslinien: 141, 241 Seehafenbrücke

Direktorin des Amtsgerichts

Heike Ulfers 3610
Fax: 3668

Vertreter
Christian Hulan 2218
Bernd Hoyer 3617

Geschäftsleiter
Joachim Oellerich 3611
Fax: 3668

Vertreterin
Susann Kubitzky 3613
Fax: 3668

21073, Buxtehuder Straße 9
Strafsachen 3855 / 3837
Fax: 2549

Jugendstrafsachen 3663 / 2193
Fax: 2189

Zivilsachen 3742 / 2779
Fax: 3416

Familiensachen 2410 / 2208
Fax: 3474

21073, Buxtehuder Straße 11
Zwangsvollstreckungssachen 3663 / 3657
Fax: 3418

21073, Bleicherweg 1
Grundbuchsachen 3621

Vormundschaftssachen,
Pflegerische- und Betreuungssachen
Fax: 3417 3623 / 3686

Nachlasssachen 3623 / 3633

AMTSGERICHT (STADTTEILGERICHT) HAMBURG-ST. GEORG

20099, Lübeckertordamm 4
(Haus der Gerichte)
20002, Postfach 10 03 21
erreichbar über den
Telefonischen HamburgService:
T: 42828-0
Montag - Freitag: 07:00 – 19:00 Uhr; Aus-
künfte / Vermittlung zu allen Dienststellen
während der Geschäftszeiten

Direktdurchwahl:
T: 42843- und Apparatnr.
Fax: 7232 (Verwaltung)
Fax: 7222 (Straf)
**(fristwahrendes) Fax
für alle Abteilungen
Fax: 42843-7219**

E-Mail: GemAnnahmestelleHdGAGStGeorg
@ag.justiz.hamburg.de sowie
vorname.nachname@ag.justiz.hamburg.de
Internet:
www.amtsgericht-st-georg.hamburg.de

Geschäftszeiten:
Generell montags bis freitags von 09:00 bis
13:00 Uhr. In Zivil-, Straf-, Nachlass- und
Vormundschaftssachen ist montags bis don-
nerstags bis 16:00 Uhr bzw. freitags bis 15:00
Uhr ein Bereitschaftsdienst für Eilsachen ein-
gerichtet.

Ausnahmen:

- Zahlstelle: montags bis freitags von 09:00
bis 13:00 Uhr und montags bis donnerstags
von 14:00 bis 15:00 Uhr.
- Gerichtsvollzieherverteilerstelle: montags
bis freitags von 09:00 bis 13:00 Uhr
- Nachlassgericht mittwochs geschlossen
- Vormundschaftsgericht: mittwochs ge-
schlossen

Grundbuchsachen
In der Zeit von 09:00 bis 15:00 Uhr, freitags
bis 14:00 Uhr können in den Geschäftsstel-
len Anträge abgegeben werden. In Eilfällen
können auch Akten in dieser Zeit eingesehen
werden.

Zahlstelle 7215

Konten:

Justizkasse Hamburg
Deutsche Bundesbank
BLZ 200 000 00 - Kto.-Nr. 200 015 01
IBAN DE10 2000 0000 0020 001501
BIC MARKDEF 1200

Gerichtszahlstelle Hamburg- St. Georg
Deutsche Bundesbank
BLZ: 200 000 00, Kto.-Nr.: 201 015 21
IBAN DE10 2000 0000 0020 101521
BIC MARKDEF1200

HVV: S1, S 11, S 2, S 21, U 2, U 3 Berliner
Tor; U 1 Lohmühlenstraße

Direktor des Amtsgerichts
Hans-Dietrich Rzdtki 7200

Vertreter
Ullrich Baethge 7371

Geschäftsleiter
Dieter Dehning 7201

Vertreterin
Renate Oellerich 7202
Susann Wartenberg 7203

Strafsachen
Zivilsachen
Zwangsvollstreckungssachen
Grundbuchsachen
Vormundschaftssachen, Pflegerische- und
Betreuungssachen
Nachlasssachen
T: 42828-0

AMTSGERICHT (STADTTEILGERICHT) HAMBURG-WANDSBEK

22041, Schädlerstraße 28
22041, Schloßstraße 12, 1. Et.
22041, Schloßstr. 8 e
Postanschrift: 22001, Postfach 70 01 09
erreichbar über den
Telefonischen HamburgService:
T: 42828-0
Montag - Freitag: 07:00 – 19:00 Uhr; Aus-
künfte / Vermittlung zu allen Dienststellen
während der Geschäftszeiten

Direktdurchwahl:
T: 42881- und Apparatnr.
Fax (Poststelle): 42881-2942
E-Mail:
vorname.nachname@ag.justiz.hamburg.de
Internet:
www.amtsgericht-wandsbek.hamburg.de

Geschäftszeiten:

Generell montags bis freitags von 09:00 bis
13:00 Uhr
In Familien-, Zivil-, Straf- und Vormund-
schaftssachen ist montags bis donnerstags
von 09:00 bis 16:00 Uhr, freitags bis 15:00
Uhr ein Bereitschaftsdienst für Eilsachen
eingerrichtet.

Ausnahmen:

- Zahlstelle: montags bis freitags von 09:00
bis 13:00 Uhr
- Gerichtsvollzieherverteilerstelle: montags
bis donnerstags von 9:00 bis 16:00 Uhr,
freitags bis 15:00 Uhr
- Nachlassgericht mittwochs geschlossen
- Vormundschaftsgericht: mittwochs
geschlossen

Zahlstelle 2160

Konten:

Justizkasse Hamburg
Deutsche Bundesbank
BLZ 200 000 00 - Kto.-Nr. 200 015 01
IBAN DE10 2000 0000 0020 001501
BIC MARKDEF 1200

Gerichtszahlstelle Hamburg- Wandsbek
Deutsche Bundesbank
BLZ: 200 000 00 Kto.-Nr.: 201 015 22
IBAN DE10 2000 0000 0020 101522
BIC MARKDEF 1200

HVV: U1 Wandsbeker-Markt, Buslinien:
162, 262, 164, 165 Wendemuthstraße

Direktor des Amtsgerichts
Lutz von Selle 2273

Vertreter
Heinz Sohns 2790
Hans-Joachim Bodenstaff 2376

Geschäftsleiterin
Nicole Soujon 2185

Vertreter
Martin Koops 2274

Strafsachen 2712
Fax: 2093

Jugendstrafsachen 2197
Fax: 2912

Zivilsachen 2708
Fax: 2458

Zwangsvollstreckungssachen 2712
Fax: 2079

Grundbuchsachen 2159
Fax: 2942

Nachlasssachen 2197
Fax: 2942

Vormundschaftssachen 2432
22041 Schloßstr. 8e. 1. Etage
Fax: 2311

Familiensachen 2362
22041, Schloßstraße 12, 1. Etage
Fax: 2601

HAMBURGISCHES OBERVERWALTUNGS- GERICHT

Der Rechtsweg vor die Verwaltungsgerichte
ist eröffnet in sog. öffentlich-rechtlichen
Streitigkeiten nichtverfassungsrechtlicher
Art. Das sind hauptsächlich Streitigkeiten
zwischen dem Bürger und dem Staat, wie z.B.
Fälle, in denen um die Erteilung einer Bau-
genehmigung gestritten wird, oder Verfahren
gegen Bebauungspläne, gegen Planfeststel-
lungsbeschlüsse, wie der NDA-Erweiterung
A 380i, um ein Verbot von Demonstrationen,
Entscheidungen im Polizeirecht, im Ausländer-
und Asylrecht.

Das Obergerverwaltungsgericht hat grundsätz-
lich die Funktion einer Rechtsmittelinstanz.
Gegen Urteile des Verwaltungsgerichts kann
die unterlegene Partei die Berufung durchfüh-
ren, wenn sie von dem Verwaltungsgericht
zugelassen wird, anderenfalls einen Antrag
auf Zulassung der Berufung stellen. Gegen
Beschlüsse des Verwaltungsgerichts kann
sich die unterlegene Partei mit der Beschwerde
an das Obergerverwaltungsgericht wenden.
In Ausnahmefällen ist das Obergerverwaltungs-
gericht erstinstanzlich zuständig (z.B. bei Klagen
gegen Planfeststellungsbeschlüsse und in
einigen Normenkontrollverfahren).
In fast allen Verfahren vor dem Obergerverwal-
tungsgericht muss sich der Bürger durch
einen Prozessbevollmächtigten, in der Regel
einen Rechtsanwalt, vertreten lassen.
Gegen Urteile des Obergerverwaltungsgerichts
steht den Beteiligten die Revision oder die
Beschwerde gegen die Nichtzulassung der
Revision an das Bundesverwaltungsgericht
zu.

Dem Hamburgischen Obergerverwaltungsge-
richt angegliedert ist der Hamburgische Be-
rufungsgerichtshof für die Heilberufe.

20099, Lübeckertordamm 4
(Haus der Gerichte)
erreichbar über den
Telefonischen HamburgService:
T: 42828-0
Montag - Freitag: 07:00 – 19:00 Uhr; Aus-
künfte / Vermittlung zu allen Dienststellen
während der Geschäftszeiten
Direktdurchwahl:
T: 42843- und Apparatnr. 42843-7110
Fax: (Verfahrensbereich) 42843-7111
Fax: (Verwaltung und
Pressestelle) 42843-7219
Fax: (Gemeinsame Annahmestelle
im Haus der Gerichte) 42843-7219
Fax: (Bibliothek einschließlich
Asyldokumentation) 42843-7712

E-Mail:
verwaltung@ovg.justiz.hamburg.de sowie
vorname.nachname@ovg.justiz.hamburg.de
Internet:
www.obergerverwaltungsgericht.hamburg.de

Geschäftszeiten: montags bis freitags von
09:00 bis 13:00 Uhr

Konto:
Justizkasse Hamburg
Deutsche Bundesbank
BLZ 200 000 00 - Kto.-Nr. 200 015 01
IBAN DE10 2000 0000 0020 001501
BIC MARKDEF 1200

HVV: S1, S 11, S 2, S 21, U 2, U 3 Berliner
Tor; U 1 Lohmühlenstraße

Präsident
Dr. Rolf Gestefeld 7673

Vizepräsident
Dr. Günther Ungerbieler 7673
Pressesprecherin
Susanne Walter 7677
Fax: 7711

Geschäftsleiter
Frank Uhrhammer 7670

Geschäftsstellen
Apparate: 7652 / 7653 / 7655 / 7656 / 7657

Richterrat
Vorsitzender
Joachim Probst 7687

Personalrat
Vorsitzende
Michaela Klatt 7662
Fax: 7712

Hamburgischer Berufsgerichtshof für die Heilberufe

Präsident
Dr. Rolf Gestefeld 7673

Geschäftsstelle 7661
Fax: (Verfahrensbereich) 42843-7710

Fax: (Gemeinsame Annahmestelle
im Haus der Gerichte) 42843-7219

VERWALTUNGSGERICHT HAMBURG

Das Verwaltungsgericht Hamburg ist gemäß § 40 Abs. 1 VwGO zuständig für alle öffentlich-rechtlichen Streitigkeiten nichtverfassungsrechtlicher Art. Es handelt sich hierbei um Rechtsstreitigkeiten, die das Verhältnis Bürger - Staat betreffen, wie etwa die Bereiche des Asyl- und Ausländerrechts, des Baurechts, des Beamtenrechts, des Gewerberechts, des Polizeirechts, des Schulrechts und des Versammlungsrechts. Bestimmte öffentlich-rechtliche Streitigkeiten hat der Gesetzgeber allerdings anderen Gerichten zugewiesen. So sind etwa regelmäßig für das Sozialrecht und das Sozialhilferecht das Sozialgericht, für das Steuerrecht das Finanzgericht sowie für das Amtshaftungsrecht das Landgericht zuständig.

Das Verwaltungsgericht entscheidet im ersten Rechtszug grundsätzlich über alle Streitigkeiten, für die der Verwaltungsrechtsweg offen steht (§ 45 VwGO). Über besonders ausgewiesene Streitigkeiten entscheidet jedoch das Obergericht (§ 47 f. VwGO) bzw. das Bundesverwaltungsgericht in erster Instanz (§ 49 f. VwGO). Auch hier sind spezialgesetzliche Zuweisungen an ein bestimmtes Gericht möglich.

Die örtliche Zuständigkeit des VG Hamburg richtet sich nach § 52 VwGO. Dem Verwaltungsgericht Hamburg angegliedert ist das Hamburgische Berufsgericht für die Heilberufe

20099, Lübeckertordamm 4
(Haus der Gerichte)
erreichbar über den
Telefonischen HamburgService:
T: 42828-0
Montag - Freitag: 07:00 – 19:00 Uhr; Auskünfte / Vermittlung zu allen Dienststellen während der Geschäftszeiten

Direktdurchwahl:
T: 42843- und Apparatr.
Fax: 42843-7219
E-Mail: poststelle@vg.justiz.hamburg.de
Internet:
www.verwaltungsgericht.hamburg.de

Hinweis:
Verfahrensanträge und Schriftsätze können per E-Mail nicht rechtswirksam eingereicht werden.

Geschäftszeiten: montags bis donnerstags von 09:00 bis 15:00 Uhr, freitags von 09:00 bis 14:00 Uhr
Rechtsantragsdienst: montags bis freitags von 09:00 bis 13:00 Uhr oder nach Vereinbarung

Konto:
Justizkasse Hamburg
Deutsche Bundesbank
BLZ 200 000 00 - Kto-Nr. 200 015 01
IBAN DE10 2000 0000 0020 001501
BIC MARKDEF 1200

HVV: S1, S 11, S 2, S 21, U 2, U 3 Berliner Tor; U 1 Lohmühlenstraße

Präsident
Klaus Seifert 7500
Fax: 7501

Vizepräsident
Dr. Joachim-Mathias Roggentin 7502
Fax: 7501

Geschäftsleiter
Jörn Schulz 7505
Fax: 7501

Vertreterin
Jutta Müller 7506

Eingangsgeschäftsstelle
und Register 7550 / 7551

Richterrat
Vorsitzender
Dietrich Hölz 7616

Personalrat
Vorsitzende
Angelika Timm 7572

Hamburgisches Berufsgericht für die Heilberufe
Geschäftsleitender Vorsitzender
Dr. Joachim-Mathias Roggentin 7502
Geschäftsstelle 7557

FINANZGERICHT HAMBURG

Das Finanzgericht Hamburg entscheidet über Rechtsstreitigkeiten gegen Finanzbehörden des Landes (z. B. Finanzämter) und des Bundes (z. B. Hauptzollämter, Familienkassen) in Angelegenheiten des Steuerrechts (einschl. einkommensteuerl. Kindergeld), des Zollrechts und des EG-Marktordnungsrechts. In Zoll-, Verbrauchsteuer- und Markordnungssachen ist das Finanzgericht Hamburg auch zuständig für Streitigkeiten gegen in den Ländern Niedersachsen und Schleswig-Holstein ansässige Behörden.

20099, Lübeckertordamm 4
(Haus der Gerichte)
erreichbar über den
Telefonischen HamburgService:
T: 42828-0
Montag - Freitag: 07:00 – 19:00 Uhr; Auskünfte / Vermittlung zu allen Dienststellen während der Geschäftszeiten

Direktdurchwahl:
T: 42843- und Durchwahl
Fax: 42843-7777
E-Mail: poststelle@fg.justiz.hamburg.de
sowie
vorname.nachname@fg.justiz.hamburg.de
Internet: www.finanzgericht.hamburg.de

Geschäftszeiten:
montags bis donnerstags von 09:00 bis 15:00 Uhr, freitags von 09:00 bis 14:00 Uhr

Konto:
Justizkasse Hamburg
Deutsche Bundesbank
BLZ 200 000 00 - Kto-Nr. 200 015 01
IBAN DE10 2000 0000 0020 001501
BIC MARKDEF 1200

HVV: S1, S11, S2, S21, U2, U3, Buslinien: 31, 160 Berliner Tor; U1, Bus 36 Lohmühlenstraße

Präsident
Dr. Jan Grotheer 7788
Fax: 7787

Vizepräsident
Werner Kuhr 7728
Geschäftsleiterin
Sabrina Schult 7725

Vertreterin
Margrit Schurwanz 7768

Präsidentialgeschäftsstelle
Norbert Kiel 7770

Richterrat
Vorsitzender
Matthias Tiemann 7748

Geschäftsstellen
1., 5., 6., 7. Senat
Apparate: 7733 / 7734 / 7732 / 7735
2., 3., 4. und 8. Senat
Apparate: 7737 / 7738 / 7736

Personalrat
Vorsitzender
Mike Bubolz 7761

LANDESARBEITSGERICHT HAMBURG

22083, Osterbekstraße 96
Postanschrift:
22057, Postfach 76 07 20
erreichbar über den
Telefonischen HamburgService:
T: 42828-0
Montag - Freitag: 07:00 – 19:00 Uhr; Auskünfte / Vermittlung zu allen Dienststellen während der Geschäftszeiten

Direktdurchwahl:
T: 42863- und Durchwahl
Fax: 42863-5852
Allgemeine Auskunft: 5665
E-Mail: poststelle@arb.g.justiz.hamburg.de
sowie
vorname.nachname@lag.justiz.hamburg.de
Internet:
www.landesarbeitsgericht.hamburg.de

Das Landesarbeitsgericht entscheidet im zweiten Rechtszug über Berufungen gegen Urteile und Beschwerden gegen Beschlüsse des Arbeitsgerichts.

Konto:
Justizkasse Hamburg
Deutsche Bundesbank
BLZ 200 000 00 - Kto-Nr. 200 015 01
IBAN DE10 2000 0000 0020 001501
BIC MARKDEF 1200

HVV: U 3 Saarlandstraße, U 2 Hamburger Straße oder Barmbek, Buslinien: 261, 171 bis Brucknerstraße

Auskunft über Geschäftszeichen der
2. Instanz
Teamgeschäftsstelle 5602

Präsident
Dr. Helmut Nause 5603

Vizepräsidentin
Ingrid Teichmüller 5610

Presserichter
Christian Lesmeister 5606

Geschäftsleiter
Gerd Steckstor 5704

Vertreterin
Frau Gerisch-Fröhlich 5836

Richterrat
Vorsitzender
Dr. Esko Horn 5616

Personalrat
Vorsitzende
Corinna Lehrke 5668

ARBEITSGERICHT HAMBURG

22083, Osterbekstraße 96
Postanschrift:
22057, Postfach 76 07 20
erreichbar über den
Telefonischen HamburgService:
T: 42828-0
Montag - Freitag: 07:00 – 19:00 Uhr; Auskünfte / Vermittlung zu allen Dienststellen während der Geschäftszeiten

Direktdurchwahl:
T: 42863- und Durchwahl
Fax: 42863-5852
Allgemeine Auskunft 5665
E-Mail:
poststelle@arbg.justiz.hamburg.de sowie
vorname.nachname@arbg.justiz.hamburg.de
Internet: www.arbeitsgericht.hamburg.de

Das Arbeitsgericht ist zuständig für die in §§ 2, 2a des Arbeitsgerichtsgesetzes aufgeführten Rechtsstreitigkeiten und Beschlussachen.

Konto:
Justizkasse Hamburg
Deutsche Bundesbank
BLZ 200 000 00 - Kto-Nr. 200 015 01
IBAN DE10 2000 0000 0020 001501
BIC MARKDEF 1200

HVV: U 3 Saarlandstraße, U 2 Hamburger Straße oder Barmbek, Buslinien: 261, 171 bis Brucknerstraße

Rechtsantragstelle:
montags bis freitags
09:00 – 12:00 Uhr Publikumsverkehr oder nach telefonischer Vereinbarung
montags bis donnerstags
12:00 – 15:00 Uhr in dringenden Eilfällen
freitags 12:00 – 14:00 Uhr in dringenden Eilfällen

Auskunft über Geschäftszeichen der 1. Instanz
Zentralkartei 5847

Präsidentin
Eveline von Hoffmann 5700

Vorzimmer 5701

Vizepräsidentin/ Vizepräsident N.N.

Presserichterin/ Presserichter
N.N.

Geschäftsleiter
Gerd Steckstor 5704

Vertreterin
Frau Gerisch-Fröhlich 5836

Richterrat
Vorsitzender
Dr. Esko Horn 5821

Personalrat
Vorsitzende
Corinna Lehrke 5668

LANDESSOZIALGERICHT HAMBURG

22297 Hamburg, Kapstadtring 1
erreichbar über den
Telefonischen HamburgService:
T: 42828-0
Montag - Freitag: 07:00 – 19:00 Uhr; Auskünfte / Vermittlung zu allen Dienststellen während der Geschäftszeiten

Direktdurchwahl:
Fax: 42843-5770
E-Mail:
poststelle@lsozj.justiz.hamburg.de sowie
vorname.nachname@lsozj.justiz.hamburg.de
Internet:
www.landessozialgericht.hamburg.de
Geschäftszeiten:
montags bis freitags von 09:00 bis 13:00 Uhr oder nach Vereinbarung

Konto:
Justizkasse Hamburg
Deutsche Bundesbank
BLZ 200 000 00 - Kto-Nr. 200 015 01
IBAN DE10 2000 0000 0020 001501
BIC MARKDEF 1200

HVV: S1, S11 Rübenkamp, U1 Sengelmannstraße, Buslinien: 118, 179, 217 Dakarweg

Das Landessozialgericht entscheidet im zweiten Rechtszug über Berufungen gegen Urteile und Beschwerden gegen sonstige Entscheidungen des Sozialgerichts.

Präsidentin/ Präsident
N.N.

Vizepräsident
Hans-Karl Fligg 5802

Geschäftsleiter
Stephan Wehner 5803

Vertreterin
Kerstin Bräuner 5809

Richterrat
Vorsitzende
Bärbel Schwarz 5825

Personalrat
Vorsitzende
Sandra Dittrich 5638
Serviceeinheit des Landessozialgerichtes,
1.-6. Senat: 5712

SOZIALGERICHT HAMBURG

22297 Hamburg, Kapstadtring 1
erreichbar über den
Telefonischen HamburgService:
T: 42828-0
Montag - Freitag: 07:00 – 19:00 Uhr; Auskünfte / Vermittlung zu allen Dienststellen während der Geschäftszeiten

Direktdurchwahl:
T: 42843- und Durchwahl
Fax: 42843-5770
E-Mail:
poststelle@lsozj.justiz.hamburg.de sowie
vorname.nachname@sozj.justiz.hamburg.de
Internet: www.sozialgericht.hamburg.de
Geschäftszeiten:
montags bis freitags von 09:00 bis 13:00 Uhr oder nach Vereinbarung

Konto:
Justizkasse Hamburg
Deutsche Bundesbank
BLZ 200 000 00 - Kto-Nr. 200 015 01
IBAN DE10 2000 0000 0020 001501
BIC MARKDEF 1200

HVV: S1, S11 Rübenkamp, U1 Sengelmannstraße, Buslinien: 118, 179, 217 Dakarweg

Das Sozialgericht Hamburg entscheidet über öffentlich-rechtliche Streitigkeiten in Angelegenheiten der Sozialversicherung, der Arbeitslosenversicherung und der übrigen Aufgaben der Bundesanstalt für Arbeit sowie der Kriegsopferversorgung und des Schwerbehindertenrechts. Es entscheidet ferner über Kassenarztrecht und über sonstige öffentlich-rechtliche Streitigkeiten, für die der Rechtsweg vor diesem Gericht eröffnet wird.

Präsidentin
Marianne Schulze 5700

**Vizepräsidentin/
Vizepräsident**
N.N.

Geschäftsleiter
Stephan Wehner 5803

Vertreterin
Kerstin Bräuner 5809

Richterrat
Vorsitzende
Bärbel Schwarz 5825

Personalrat
Vorsitzende
Sandra Dittrich 5638

Serviceeinheiten (SE) des Sozialgerichtes:
SE 1: 5681 / 5682
SE 2: 5711
SE 3: 5726
SE 4: 5741 / 5742
SE 5: 5756 / 5757

GENERALSTAATSANWALT- SCHAFT HAMBURG

20355, Gorch-Fock-Wall 15
Postanschrift:
20316, Postfach 30 52 61
erreichbar über den
Telefonischen HamburgService:
T: 42828-0
Montag - Freitag: 07:00 – 19:00 Uhr; Auskünfte / Vermittlung zu allen Dienststellen während der Geschäftszeiten

Direktdurchwahl:
Tel: 42843- und Durchwahl
Fax: 42843-1863
E-Mail:
Generalstaatsanwaltschaft-Hamburg
@sta.justiz.hamburg.de
sowie
vorname.nachname@sta.justiz.hamburg.de
Internet:
www.generalstaatsanwaltschaft.hamburg.de

Geschäftszeiten:
montags bis freitags von 09:00 – 13:00 Uhr

Konto:
Justizkasse Hamburg
Deutsche Bundesbank
BLZ 200 000 00 - Kto-Nr. 200 015 01
IBAN DE10 2000 0000 0020 001501
BIC MARKDEF 1200

HVV: U1 Stephansplatz, U2, Buslinien: 4, 5, 109, 34, 36 Gänsemarkt, 112 Johannes-Brahms-Platz

**Leiterin
Generalstaatsanwältin**
Angela Uhlig-van Buren 1710 / 1711

Vertreter
Leitender Oberstaatsanwalt
Wolfgang Ehlers 1776

Pressestelle der Staatsanwaltschaften
N.N. 2108

Vertreter
Staatsanwalt Willhelm Möllers 2108

Geschäftsleiterinnen
Beate Golly 2720
Kirsten Puttfarcken-Müller 2720

Personalrat
Vorsitzender
Hartmut Plicht 4688

Verwaltungsstelle 1722 / 1564

Geschäftsstelle 1769 / 3638

STAATSANWALTSCHAFT HAMBURG

20355, Gorch-Fock-Wall 15
Postanschrift:
20316, Postfach 30 52 61
erreichbar über den
Telefonischen HamburgService:
T: 42828-0
Montag - Freitag: 07:00 – 19:00 Uhr;
Auskünfte / Vermittlung zu allen Dienststellen während der Geschäftszeiten

Direktdurchwahl:
T: 42843- und Durchwahl
Fax: 42843-4387
E-Mail: vorname.nachname
@sta.justiz.hamburg.de
Internet:
www.staatsanwaltschaft.hamburg.de

Geschäftszeiten:
montags bis freitags von 09:00 – 13:00 Uhr

Konto:
Justizkasse Hamburg
Deutsche Bundesbank
BLZ 200 000 00 - Kto-Nr. 200 015 01
IBAN DE10 2000 0000 0020 001501
BIC MARKDEF 1200

HVV: U1 Stephansplatz, U2, Buslinien: 4, 5, 109, 34, 36 Gänsemarkt, 112 Johannes-Brahms-Platz

**Leiter
Leitender Oberstaatsanwalt**
Dr. Ewald Brandt 1700

Vertreter
Oberstaatsanwalt
Janhenning Kuhn 1702

Personalrat

Vorsitzender
Hartmut Plicht 4688

Zentraler Verwaltungsbereich
Peter Schwien 4363
Abteilung für Allgemeine Verwaltung, zentrale Dienste und Personalangelegenheiten (ZV 1)
Svenja Omer 1705

Abteilung für Organisation, Haushalt und Controlling (ZV 2)
Gertrud Miethner 4362

luK-Abteilung (ZV 4)
Dirk Esemann 1718
E-Fax: 427981-041

Rechtshilfesachen 1707
Gnadenangelegenheiten 4295 / 1727

Täter-Opfer-Ausgleich 2888/ 3053/ 3177

20355, Kaiser-Wilhelm-Straße 100
Postanschrift:
20316, Postfach 30 52 61

Hauptabteilung I

Fax: 42843-5086

Strafvollstreckungssachen
(Die Zuständigkeit richtet sich nach dem Familiennamen des Verurteilten)

Abteilung
10 (A – Finnern, M.) 1897
11 (Finnern, N. – Kurnatz, S.) 2126
12 (Kurnatz, T. – Sahin, A.) 2441
13 (Sahin, B. – Z) 1560

Hauptabteilung II

Amtsanwaltssachen, Verkehrsstrafsachen und Verkehrsordnungswidrigkeiten (Die Zuständigkeit richtet sich nach dem Familiennamen des Beschuldigten)

Hauptabteilungsgeschäftsleitung 2428
20 (A – Duma) 1759
E-Fax: 427981-200
21 (Dumb – Kahl) 5028
E-Fax: 427981-210
22 (Kahm – Nec) 1756
E-Fax: 427981-220
23 (Ned – Sens) 5055
E-Fax: 427981-230
24 (Sent – Z) 5064
E-Fax: 427981-240

Hauptabteilung III

Allgemeine Strafsachen
(Die Zuständigkeit richtet sich nach dem Familiennamen des Beschuldigten)

Hauptabteilungsgeschäftsleitung 4023
30 (A – Domk) 5089
E-Fax: 427981-330
31 (Doml – Janc) 5089
E-Fax: 427981-310
32 (Jand – Mol) 5089
E-Fax: 427981-320
33 (Mom – Schroeder, D.) 2495
E-Fax: 427981-333
34 (Schroeder, E. – Z) 2495
E-Fax: 427981-333

Hauptabteilung IV

E-Fax: 427981-400

Jugend- und Jugendschutzsachen
Hauptabteilungsgeschäftsleitung 5107

(Die Zuständigkeit richtet sich nach dem Familiennamen des Beschuldigten)

Abteilung
40 (A – Harm) 3961 / 5115
41 (Harn – Pess) 3961
42 (Pest – Z) 5115

Verfahren gegen unbekannte Beschuldigte
80 UJs – 89 UJs 5130
E-Fax: 427981-080
Leitung der Serviceeinheit 5130

20355, Kaiser-Wilhelm-Straße 50
Postanschrift:
20316, Postfach 30 52 61

Hauptabteilung V

Wirtschafts- und Steuerstrafsachen
E-Fax: 427981-550
Organisierte Wirtschaftskriminalität
E-Fax: 427981-540
Korruptionsverfahren
E-Fax: 427981-570
Hauptabteilungsgeschäftsleitung 4079

Leitung der Serviceeinheit 4064

20355, Gorch-Fock-Wall 15
Postanschrift:
20316, Postfach 30 52 61

Hauptabteilung VI

Rauschgift- und Arzneimittelsachen
E-Fax: 427981-600
Organisierte Kriminalität
E-Fax: 427981-650
Gewinnabschöpfung
E-Fax: 427981-680

Hauptabteilungsgeschäftsleitung 3960

Leitung der Serviceeinheit 2499 / 1726

Hauptabteilung VII

E-Fax: 427981-700

Staatschutz- und Pressestrafsachen 1780 / 3194

Straftaten im Rotlichtmilieu, Zentralstelle zur Bekämpfung jugendgefährdender Schriften 1780 / 3194

Verfahren gegen Ärzte, Heilpraktiker und medizinisches Personal, Todesermittlungssachen, Sexualdelikte 1780 / 3194

Umweltschutz-, Brand- und Explosionssachen 1780 / 3194

Polizei-, Bundeswehr-, Gefängnis- und Münzsachen 1780 / 3194

Verfahren wegen nationalsozialistischer Gewaltverbrechen 1780 / 3194

Hauptabteilungsgeschäftsleitung 3194

Leitung der Serviceeinheit 1780

20355, Sievekingplatz 3
Postanschrift:
20316, Postfach 30 52 61
(Strafjustizgebäude)

Verwahrstelle 1796
E-Fax: 427981-090

UNTERNEHMEN, STIFTUNGEN UND VEREINE UNTER STAATLICHER EINFLUSSNAHME

Aby-Warburg-Stiftung Warburg-Haus

20249, Heilwigstraße 116
Ansprechpartnerin:
Marianne Pieper
T: 42838-6148
Fax: 42838-6161
E-Mail: mpieper@uni-hamburg.de
Internet: www.warburg-haus.de

Der denkmalgerecht wieder hergestellte ovale Lesesaal der ehemaligen Kulturwissenschaftlichen Bibliothek Warburg kann für wissenschaftliche Veranstaltungen, Vortragsveranstaltungen, Seminare usw. angemietet werden.

Akademie für Publizistik

20354, Warburgstraße 8-10
T: 414796-0
Fax: 414796-90
E-Mail: info@akademie-fuer-publizistik.de
Internet: www.akademie-fuer-publizistik.de

Aus- und Weiterbildung von Journalisten aller Medienbereiche

Direktorin:
Annette Hillebrand

AKN Eisenbahn AG

22113, Grusonstraße 51
T: 73334-0
Güterabfertigung:
T: 73334-225
Fax: 73334-288

Betriebszentrum:
24568 Kaltenkirchen, Rudolf-Diesel-Str. 2
T: 04191 933-0
Fax: 04191 933-118
E-Mail: info@akn.de
Internet: www.akn.de

Öffentliches Eisenbahnverkehrs- und Eisenbahninfrastrukturunternehmen zur Beförderung von Personen und Gütern in Hamburg und Schleswig-Holstein. Personenbeförderung als Schnellbahnverkehr im Hamburger Verkehrsverbund sowie als Regionalbahn in Schleswig-Holstein.
Güterverkehr in Hamburg – insbesondere im Industriegebiet Hamburg-Billbrook – und im südlichen Schleswig-Holstein.

Vorstand:
Dipl.-Ing. Johannes Kruszynski

AMI Arzneimittelunter- suchungsinstitut-Nord GmbH Arzneimitteluntersuchungs- Institut der Länder Bremen, Hamburg, Hessen, Nieder- sachsen, Saarland und Schleswig-Holstein

- Official Medicines Control
Laboratory, OMCL -
28329 Bremen, Emil-Sommer-Straße 7
T: 0421 4361-0
Fax: 0421 4361-189
E-Mail: post@ami-nord.de
Internet: www.ami-nord.de

Die AMI-Nord GmbH wurde 1995 durch die Länder Bremen, Hamburg, Niedersachsen und Schleswig-Holstein im Rahmen des „Abkommens über die Zusammenarbeit auf verschiedenen Gebieten des Gesundheitswesens in Norddeutschland“ gegründet. Die Länder Hessen und Saarland sind der AMI-Nord GmbH Anfang 2001 bzw. 2002 beigetreten.

Durch die Einrichtung der AMI-Nord GmbH kommen die Gesellschafterländer ihrer Verpflichtung zur regelmäßigen Untersuchung von Arzneimittelproben nach dem Arzneimittelgesetz nach.

Die von den Überwachungsbehörden in den Ländern amtlich gezogenen Proben von Arzneimitteln und Medizinprodukten werden durch die AMI-Nord GmbH untersucht und ihre Qualität beurteilt.

Die Zielsetzung der Gesellschaft ist die effiziente Ermittlung verlässlicher, d.h. nach anerkannten Regeln generierter Analyseergebnisse. Dies wird unter anderem durch die Akkreditierung nach der Norm EN ISO 17025 und die Teilnahme an europaweiten Ringversuchen gewährleistet.

Institutsleiter und Geschäftsführer:
Dr. Konrad Horn

Arbeit und Lernen Hamburg GmbH

22179, Haldesdorfer Straße 60
T: 64609-0
Fax: 64609-199
E-Mail: rosenburg@alh-hh.de
Internet: www.alh-hh.de

Nebenstellen:

Dialog im Dunkeln
20457, Alter Wandrahm 4
T: 325079-20
Fax: 325079-21

KZ-Gedenkstätte Neuengamme
21039, Jean-Doldier-Weg 39
T: 72375395

Alte Feuerwache Bachstraße
22083, Bachstraße 96-98, Imstedt 49
T: 2206695

Bauhütte am Michel
St. Michaeliskirche
20459, Englische Planke 1
T: 36801836

Beschäftigungsgesellschaft mit Schwerpunkt im technisch-gewerblichen Bereich für die Qualifizierung und Integration von Langzeitarbeitslosen in das Berufsleben sowie berufliche Erstausbildung von benachteiligten Jugendlichen.

Gesellschafter: Arbeiterwohlfahrt Landesverband Hamburg e.V.
Bfw Berufsbildungswerk des Deutschen Gewerkschaftsbundes

Geschäftsführer: Holger Rosenberg

Arbeitsrechtliche Vereinigung Hamburg e.V. (AVH)

20457, Bei dem Neuen Krahn 2
T: 374838-0
Fax: 374838-28
E-Mail: mail@av-hamburg.de
Internet: www.av-hamburg.de

Vereinigung von Arbeitgebern im Sinne des § 2 Abs. 1 des Tarifvertragsgesetzes. Zweck der Vereinigung: Wahrung der gemeinsamen Interessen ihrer Mitglieder als Arbeitgeber gegenüber deren Arbeitnehmern oder bestimmten Gruppen der Arbeitnehmer.

Vorstand:

Staatsrat Dr. Volkmar Schön
Senatskanzlei (Vorsitzender)

Senatsdirektor Dr. Volker Bonorden
Personalamt (stellvertr. Vorsitzender)

Stefan Lauer
Vorstandsmitglied DLH
(Deutsche Lufthansa AG)

Michael Eggenschwiler
Geschäftsführer der Flughafen Hamburg GmbH

Leitender Regierungsdirektor Ralf Hirsch
Personalamt

Wolfgang Prill
Vorstandsvorsitzender der Stiftung Grone Schule

Geschäftsführer:
Hans-Dietrich v. Dassel

Mitglieder der Arbeitsrechtlichen Vereinigung Hamburg e.V.:

AHS Hamburg Aviation Handling Services GmbH
22335, Flughafen Terminal 1

AIRSYS-Airport Business Information Systems GmbH
22335, Flughafenstraße 1 - 3

Albatros Versicherungs GmbH
50679 Köln, von-Gablenz-Straße 2 – 6

Alida Schmidt Stiftung
22083, Hamburger Straße 152

Altonaer Museum in Hamburg
22765, Museumstraße 23

Arbeit und Leben DGB/VHS Hamburg e.V.
20097, Besenbinderhof 60

Arbeit und Lernen Hamburg GmbH
22179, Haldesdorfer Straße 60

ASB Sozialeinrichtungen (Hamburg) GmbH
20357, Schäferkampsallee 29

Bernhard-Nocht-Institut für Tropenmedizin
20359, Bernhard-Nocht-Straße 74

Berufliches Trainingszentrum Hamburg
22083, Weidestraße 118 c

Berufsbildungswerk Hamburg GmbH
22525, Reichsbahnstraße 53 - 55

Berufsförderungswerk Hamburg GmbH
22159, August-Krogmann-Straße 52

Bildungs- und Informationszentrum des Gartenbaus Hamburg
21037, Ochsenwerder Landstraße 277

BKK BVM Betriebskrankenkasse
20097, Sachsenfeld 4

E.ON Energy from Waste Stapelfeld GmbH
22145 Stapelfeld, Ahrensburger Weg 4

CATS Cleaning and Aircraft Technical-Services GmbH & Co. KG
22335, Flughafenstraße 1-3, Gebäude 149

Condor Berlin GmbH
12527 Berlin-Grünau, Flughafen Schönefeld

Condor Cargo Technik GmbH
60549 Frankfurt Flughafen

Condor Flugdienst GmbH
65451 Kelsterbach, Am Grünen Weg 1 - 3

Delvag Luftfahrtversicherungs-AG
50679 Köln, von-Gablenz-Straße 2-6

Delvag Rückversicherungs-AG
50679 Köln, von-Gablenz-Straße 2-6

Deutsche Lufthansa AG
60546 Frankfurt, Lufthansa Aviation Center, Airporting, Gebäude 366

Elbe-Werkstätten GmbH
21077, Nymphenweg 22

f & w fördern und wohnen AöR
20097, Grüner Deich 17

Flughafen Hamburg GmbH
22335, Flughafenstraße 1 - 3

Flutopfer-Stiftung von 1862
22083, Hamburger Straße 152

Forschungsstelle für Zeitgeschichte in Hamburg - FZH
20144, Beim Schlump 83

Freie und Hansestadt Hamburg
- Personalamt -
20457, Steckelhörn 12

Freizeitzentrum HH-Harburg e. V.
als Träger des Kommunikationszentrums „Rieckhof“
21073, Rieckhoffstraße 12

GBS Gesellschaft zur Beseitigung von Sonderabfällen mbH
24539 Neumünster, Saalestraße 8

GIGA German Institute of Global and Area Studies, Leibniz Institut
20354, Neuer Jungfernstieg 21

GKSS-Forschungszentrum
21502 Geesthacht, Max-Planck-Straße 1

Grone Service- und
Verwaltungsgesellschaft
20097, Gotenstraße 12

GROUNDSTARS GmbH & Co. KG
22335, Flughafenstraße 1 - 3

HADAG Seetouristik und Fährdienst AG
20359, St. Pauli Fischmarkt 28

HADAG Verkehrsdienste GmbH
20359, St. Pauli Fischmarkt 28

Hamburg Messe und Congress 20357, Rentzelstraße 70	LSG Food & Nonfood Handel GmbH 60549 Frankfurt, Hugo-Eckener-Ring, Gebäude 116	Museum für Hamburgische Geschichte 20355, Holstenwall 24	TuTech Innovation GmbH 21079, Harburger Schloßstraße 6 - 12
Hamburg Port Authority 20457, Neuer Wandrahm 4	LSG Hygiene Institut GmbH 63263 Neu Isenburg, Dornhofstraße 40	Museum für Kunst und Gewerbe 20099, Steintorplatz 1	Unfallkasse Nord Hamburg und Schleswig-Holstein 22083, Spohrstraße 2
Hamburg Tourismus GmbH 20095, Steinstraße 7	LSG Lufthansa Service Europa/Afrika GmbH 63263 Neu Isenburg, Dornhofstraße 40	Museum für Völkerkunde Hamburg 20148, Rothenbaumchaussee 64	Verbraucher-Zentrale Hamburg e. V. 20099, Kirchenallee 22
Hamburger Blindenstiftung 22047, Bullenkoppel 17	LSG Lufthansa Service Holding AG 63263 Neu Isenburg, Dornhofstraße 40	Neue Schauspielhaus GmbH 20099, Kirchenallee 39	Verein für Behindertenhilfe e. V. 20099, Holzdamn 53
Hamburger Friedhöfe 22337, Fuhsbüttler Straße 756	LSG Sky Chefs Deutschland GmbH 63263 Neu Isenburg, Dornhofstraße 40	Norddeutsche Blindenhörbücherei e. V. 22085, Herbert-Weichmann-Straße 44 - 46	Vereinigung Hamburger Kindertagsstätten gGmbH 20144, Oberstraße 14
Hamburger Kunsthalle 20095, Glockengießerwall	Lufthansa Cargo AG 60546 Frankfurt, Flughafen-Bereich West	Pflegehilfe Hamburg gGmbH 20357, Schäferkampsallee 29	Weiterbildung Hamburg e. V. 20099, Lange Reihe 81
Hamburger Lebenshilfe-Werk für Menschen mit geistiger Behinderung 22143, Schweriner Straße 8	Lufthansa-Catering Logistik GmbH 63263 Neu-Isenburg, Dornhofstraße 40	PIER Holding GmbH 21077, Nymphenweg 22	WERT Wertstoff-Einsammlung GmbH 22113, Billbrookdeich 183
Hamburger öffentliche Bücherhallen 20097, Hühnerposten 1	Lufthansa Consulting GmbH 50679 Köln, Von-Gablen-Straße 2 - 6	PIER Service & Consulting GmbH 21077, Nymphenweg 22	Wilhelm Carstens Gedächtnis-Stiftung 22083, Hamburger Straße 152
Hamburger Schulverein von 1875 e.V. 22081, Finkenau 42	Lufthansa Engineering and Operational Services (LEOS) 60546 Frankfurt, Flughafen-Bereich West	RMH Real Estate Maintenance Hamburg GmbH 22335, Flughafenstraße 1 - 3	Winterhuder Werkstätten GmbH 22303, Südring 38
Hamburger Stadtentwässerung 20097, Bankstraße 4 - 6	Lufthansa Flight Training GmbH (LFT) 60546 Frankfurt, Flughafen-Bereich West	Rudolf-Ballin-Stiftung e.V. 22083, Weidestraße 126	53° NORD Agentur und Verlag 22765, Behringstraße 16a
Hamburger Werkstatt GmbH Werkstatt für Behinderte 22159, Meiendorfer Mühlenweg 119	Lufthansa Global Tele Sales GmbH 12489 Berlin, Rudower Chaussee 12	SAEMS Special Airport Equipment and Maintenance Service GmbH & Co. KG 22335, Flughafenstraße 1 - 3	Asklepios Kliniken Hamburg GmbH Die Asklepios Kliniken Hamburg GmbH bilden das große Gesundheitsunternehmen in der Freien und Hansestadt Hamburg. Zum Unternehmen gehören sieben Krankenhäuser in Hamburg, Tochtergesellschaften und Beteiligungen. Internet: www.asklepios.com
Hamburgische Krankenhausgesellschaft e. V. 20537, Grevenweg 89	Lufthansa Process Management GmbH (LPM) 63263 Neu Isenburg, Dornhofstraße 40	Servicekontor Hamburg GmbH 20537, Wendenstraße 493	Asklepios Kliniken Hamburg GmbH 22307, Rübenkamp 226 T: 1818-826699 Fax: 1818-826799
Hamburgische Staatsoper 20354, Große Theaterstraße 34	Lufthansa Service-Center Kassel GmbH 34119 Kassel, Wilhelmshöher Allee 254	SGG Städtische Gebäudeeigenreinigung GmbH 22083, Weidestraße 130	Geschäftsführung Volker Frese 826610 Dr. Christoph Mahnke 826500 Peter Oberreuter (Sprecher) 826666 Fax: 826767
Hamburgischer Versorgungsfonds (HVf) 20354, Hohe Bleichen 22	Lufthansa Systems Aeronautics GmbH 65451 Kelsterbach, Am Weiher 24	Spri AG – Sprinkenhof AG 20095, Steinstraße 7	Kernbereich Unternehmenskommunikation und Marketing Leiter Rudi Schmidt 826630 Rufbereitschaft 828888 Fax: 826639 E-Mail: presse@asklepio.com
Heinrich-Pette-Institut 20251, Martinistraße 52	Lufthansa Systems AG 65451 Kelsterbach, Am Weiher 24	Stadtreinigung Hamburg 20537, Bullerdeich 19	UB IVF-Risikomanagement 22307, Rübenkamp 226 Leitung Dr. jur. Cornelia Sufke T: 826570 E-Mail: c.suefke@asklepios.com Assistenz T: 826573 Fax: 826579
Helms-Museum 21073, Museumsplatz 2	Lufthansa Systems Airline Services GmbH 65451 Kelsterbach, Am Weiher 24	Stadtteilreinigungsgesellschaft mbH 22303, Jarrestraße 66	Medizinische Dienstleistungen prosearch - Klinische Forschung und Entwicklung 20099, Lohmühlenstr. 5, Haus J Leiterin Cornelia Wolf T: 1818-853069 Sekretariat T: 1818-853160
HSE Abwasser Service GmbH 22113, Pinkertweg 5	Lufthansa Systems Business Solutions GmbH 65451 Kelsterbach, Am Weiher 24	STARS GmbH & Co. KG () 22335, Flughafenstraße 1 - 3, Gebäude 1	
IMPf Hamburgische Immobilien Management Gesellschaft 22297, Überseering 36	Lufthansa Systems Group GmbH 65451 Kelsterbach, Am Weiher 24	Statistisches Amt für Hamburg und Schleswig-Holstein 20457, Steckelhorn 12	
In-flight Management Solutions GmbH 63263 Neu Isenburg, Dornhofstraße 40	Lufthansa Systems Infratec GmbH 65451 Kelsterbach, Am Weiher 24	Stiftung Bürgerhaus Wilhelmsburg 21107, Mengestraße 20	
Innovationsstiftung Hamburg 22305, Habichtstraße 41	Lufthansa Systems Passenger Services GmbH 65451 Kelsterbach, Am Weiher 24	Stiftung Centralbibliothek für Blinde 22085, Herbert-Weichmann-Straße 44 – 46	
Institut für Friedensforschung und Sicherheitspolitik - IFSH - an der Universität Hamburg 20144, Beim Schlump 83	Lufthansa Technical Training GmbH 22335, Weg beim Jäger 193	Stiftung Deutsches Elektronen-Synchrotron in der Helmholtz-Gemeinschaft 22607, Notkestraße 85	
Johann-Daniel-Lawaetz-Stiftung 22763, Neumühlen 16 - 20	Lufthansa Technik AG 22335, Weg beim Jäger 193	Stiftung Grone-Schule 20097, Gotenstraße 12	
Jugendbildung Hamburg 22305, Wiesendamm 22 b	Lufthansa Technik Logistik GmbH 22335, Weg beim Jäger 193	Studierendenwerk 20146, Von-Melle-Park 2	
Krankenhaus Großhansdorf GmbH Zentrum für Pneumotherapie und Thoraxchirurgie 22927 Großhansdorf, Wöhrendamm 80	Medienanstalt Hamburg/Schleswig-Holstein (MA HSH) Rathausallee 72-76 22846 Norderstedt	Thalia Theater GmbH 20095, Raboisen 67	
LRS Lufthansa Revenue Services 22844 Norderstedt, Schützenwall 1	Museum der Arbeit 22305, Wiesendamm 3	TÜV-Hanse GmbH 20537, Ausschläger Weg 100	

PROMEDIG
gemeinnützige Gesellschaft für medizinische Innovation mbH
20099, Lohmühlenstraße 5, Haus J
T: 1818-853069
Fax: 1818-853159

Medizinische Dienstleistungen
Institut für Notfallmedizin (IfN)
22113, Bredowstraße 4
Leiter
Dr. Heinzpeter Moecke
T: 1818-872002
Sekretariat
T: 42851-3905

Med. Dienstleistungen
Bildungszentrum für Gesundheitsberufe (BZG) mit Ärzteakademie
20537, Eifffestr. 585
T: 1818-842600
Sekretariat
T: 1818-842611
Fax: 1818-842690

Med. Dienstleistungen
Blutspendedienst Hamburg
Zentralinstitut für Transfusionsmedizin (ZIT)
22089, Eilbektal 111
Telefon Hotline
T: 20002200

Ärztliche Leitung
Oliver Schertges
T: 1818-842510
Komm. Lutz Schmidt
T: 1818-842552
Sekretariat
T: 1818-842551
Fax: 1818-822503

Blutspendedienst Eilbek
22089, Eilbektal 111
T: 1818-842566 / 7
Fax: 1818-842503

Blutspendedienst Rissen
c/o Asklepios Westklinikum Hamburg
22559, Suurheid 20
T: 8191-4900
Fax: 42811-5430

Blutspendedienst HH Nord
c/o Asklepios Klinik Nord
22419, Langenhorner Ch. 560, Haus 41
T: 1818-872900
Fax: 1818-872940

Blutspendedienst Harburg
c/o Asklepios Klinik Harburg
21075, Eißendorfer Pferdeweg 52
T: 1818-862364
Fax: 1818-862146

Blutspendedienst Bergedorf
c/o Bethesda - Allgemeines Krankenhaus gGmbH, Bergedorf
21029, Glindersweg 80
T: 72554-1675

Asklepios Klinik Altona

Paul-Ehrlich-Straße 1
22763 Hamburg
Postfach 50 01 21
22701 Hamburg
T: 1818-810 (Zentrale)
Fax: 1818-814922
Direktdurchwahl:
T: 1818- und Durchwahl

Direktorium:
Kaufmännischer Direktor
Dipl.-Kfm.
Wilfried Lühmann 812010 / 812001
Fax: 814921

Ärztlicher Direktor
Dr. Matthias Bracht 811010 / 812002
Fax: 814921

Pflegedirektor
Rainer Jakobi 813010 / 812002
Fax: 814921

Zentrale Dienste Personalmanagement
Jan Sternberg 812110 / 812111
Fax: 814924

Abt. für Gastroenterologie (I. Medizinische Abteilung)
Prof. Dr.
Friedrich Hagenmüller 811200 / 811201
Fax: 814902

Abt. für Hämatologie und internistische Onkologie (II. Medizinische Abteilung)
Dr. Dietrich Braumann 811210 / 811211
Fax: 814904

Abt. für Kardiologie und Pneumologie (III. Medizinische Abteilung)
Prof. Dr.
Klaus von Olshausen 811220 / 811221
Fax: 814905

Abt. für Neurologie
Prof. Dr.
Axel Müller-Jensen 811400 / 811401
Fax: 814906

Abt. für Allgemein- und Viszeralchirurgie (I. Chirurgische Abteilung)
Prof. Dr.
Wolfgang Teichmann 811600 / 811601
Fax: 814907

Abt. für Thorax- und Gefäßchirurgie (II. Chirurgische Abteilung)
Prof. Dr.
Helmut Kortmann 811610 / 811611
Fax: 814908

Abt. für Unfall- Hand und Wiederherstellungschirurgie (III. Chirurgische Abteilung)
Prof. Dr. Jürgen Volker Wening 811620 / 1621
Fax: 814909

Abt. für Urologie
Prof. Dr.
Dietrich Gonnermann 811660 / 811661
Fax: 814910

Abt. für Neurochirurgie
PD Dr. Uwe Kehler 811670 / 811671
Fax: 814911

Abt. für Gynäkologie u. Geburtshilfe
Perinatalzentrum
Prof. Dr.
Volker Ragosch 811710 / 811711
Fax: 814912

Abt. für Augenheilkunde
Dr. Detlef Rose 811730 / 811731
Fax: 814913

Abt. für Hals-, Nasen-, Ohrenheilkunde
Prof. Dr.
Thomas Grundmann 811740 / 811741
Fax: 814914

Abt. für Anästhesiologie und operative Intensivmedizin
Prof. Dr.
Hanswerner Bause 811780 / 811781
Fax: 814915

Abt. für Zahn-, Mund- und Kieferheilkunde
Dr. Michael Werner 811800 / 811801
Fax: 814916

Radiologie, Neuroradiologie und Nuklearmedizin
Prof. Dr.
Roman Fischbach 811810 / 811811
Fax: 814917

Krankenhausapothke der Asklepios Kliniken Hamburg GmbH
Frau Dr. Isabel Kreft 811890 / 811891
Fax: 814918

Medilys - Zentrallabor
Dr. Hermann-J. Lögering 811910 / 811911
Fax: 814919

Abt. für Pathologie
Prof. Dr. Jörg Caselitz 811960 / 811961
Fax: 814920

Asklepios Klinik Barmbek

22291 Rübenkamp 220
T: 1818-820 (Zentrale)
Fax: 1818-827699
Direktdurchwahl:
T: 1818- und Durchwahl
E-Mail: info.barmbek@asklepios.com
Internet: www.asklepios.com/barmbek

Kaufmännischer Direktor
Hans-Friedrich Günther 826400
Fax: 826409
E-Mail: h.guenther@asklepios.com

Stv. Ärztlicher Direktor
PD Dr. Karl Wagner 826400
Fax: 826409
E-Mail: k.wagner@asklepios.com

Pflegedirektorin
Monika Müller 826414
Fax: 826409
E-Mail: mo.mueller@asklepios.com

Zentrum Innere Medizin und Neurologie

Bettenführende Fachabteilung
Kardiologie
PD Dr. Gerian Grönefeld 824811
Fax: 824819

Pneumologie und Internistische Intensivmedizin, Weaningzentrum
Prof. Dr. Heinrich Becker 824801
Fax: 824809

Gastroenterologie und Hepatologie
PD Dr. Siegbert Faiss 823811
Fax: 823809

Nieren und Hochdruckkrankheiten
PD Dr. Wagner 823801
Fax: 823809

Funktionsbereich Diabetologie
Fr. Dr. Silvia Voss 823801
Fax: 823809

Neurologie
Prof. Dr. Peter Paul Urban 823841
Fax: 823849

Onkologie und Palliativmedizin
Dr. Ulrich Müllerleile 823831
Fax: 823309

Zentrum Operative Medizin Bettenführende Fachabteilungen

Augenabteilung
Prof. Dr. Ulrich Schaudig 822831
Fax: 822839

Allgemein- und Viszeralchirurgie
Prof. Dr. Eberhard Gross 822811
Fax: 822819

Unfall- und Wiederherstellungschirurgie, Gefäßchirurgie, Orthopädie
Dr. Ralf Gütschow 822821
Fax: 822829

Urologie
Prof. Dr. Andreas Gross 829821
Fax: 829829

Zentrum Frauen, Mutter und Kind Bettenführende Fachabteilungen

Geburtshilfe und Pränatalmedizin
Prof. Dr.
Bernhard-Joachim Hackeloer 821841
Fax: 821839

Gynäkologie und Onkologische Gynäkologie
Asklepios Brustzentrum Hamburg
Prof. Dr. Andree Faridi 821811
Fax: 821819

Neonatologie
Dr. Reinhard Laux 821831
Fax: 821849

Zentrum Akute Medizin Bettenführende Fachabteilung

Anästhesiologie und operative Intensivmedizin
Dr. Sebastian Wirtz 829801
Fax: 829809

Zentrale Notaufnahme
Uwe Tulowitzki 829133
Fax: 829139

Institute
Medilys Institut für Labormedizin
Dr. Hauke Heihn 827411
Fax: 827419

Röntgeninstitut
Prof. Dr. Roland Brüning 829811
Fax: 829819

Krankenhausapotheke der Asklepios Kliniken Hamburg GmbH

T: 1818-873939
Fax: 1818-873965

Asklepios Klinik Harburg

21075 Hamburg,
Eißendorfer Pferdeweg 52
T: 1818-860 (Zentrale)
Direktdurchwahl:
T: 1818- und Durchwahl

Krankenhausdirektorium
Kaufmännischer Direktor
Dipl. Kfm. Ralf Delker 862252

Ärztlicher Direktor
Priv.-Doz. Dr. Wolf-Harmut Meyer-Moldenhauer 862230

Pflegedirektorin Christa Meyer	862427	Abteilung für Anästhesiologie und operative Intensivmedizin PD Dr. Thoralf Kerner	862501	Patienteninitiative im Krankenhaus / PI(K) T: 52713013	III. Eltern-Kind-Zentrum Geburtshilfe Dr. Michael Scheele Fax: 873099	873064
Zentrale Notaufnahme Dr. Linzer Nephrologie/ Dialyse Dr. Linzer	862218 862218	Abteilungsleitung Pflege Michael Zinck	862329	Suchtklinik Alstertor Hohe Bleichen 22 20354 Hamburg T: 325436-0 Fax: 325436-0	Operative Gynäkologie Dr. Ingo von Leffern Fax: 873127	873128
I. Medizinische Abteilung / Kardiologie Prof. Dr. Thomas Wichter Abteilungsleitung Pflege Christa Meyer	862215 862279	Abteilung für Diagnostische und interventionelle Radiologie Prof. Dr. Walter Gross-Fengels Sektion Nuklearmedizin	862001 862282	Tagesklinik Wandsbek Wiesenkamp 22c 22359 Hamburg T: 4850503-0 Fax: 4850503-20	Kinder- und Jugendmedizin & Neonatologie PD Dr. Norbert Veelken Fax: 873099	873064
II. Medizinische Abteilung/Gastroenterologie Priv.-Doz. Dr. Stefan Christl Abteilungsleitung Pflege Christa Meyer	862226 862279	Medilys - Institut für Labormedizin, Mikrobiologie und Krankenhaushygiene Prof. Dr. Nikolaus Dahmann	862304	Zusätzliches Leistungsangebot: Sozialdienst Tagesklinik für Geriatrie Tagesklinik für Psychiatrie Psychiatrische Institutsambulanz Psychiatrische Zentralnotaufnahme	Zusätzliches Leistungsangebot: Tagesklinik für Kinder	
Abteilung für Pneumologie PD Dr. Gunther Wiest Abteilungsleitung Pflege Christa Meyer	862241 862279	Augenarzt Prof. Dr. Fritz Dannheim Zentrale Dienste Apotheke Kent Blake	862225 873928		IV. Kopfzentrum Neurologie PD Dr. Jürgen Koehler Fax: 873069	873075
Abteilung für Neurologie Prof. Dr. Rudolf Töpfer Abteilungsleitung Pflege Christa Meyer	862645 862279	Patienteninitiative im Krankenhaus [PI(K)] T: 1818-863478		Asklepios Klinik Nord - Heidberg Tangstedter Landstraße 400 22417 Hamburg T: 1818-870 (Zentrale) Fax: 1818-2870 <u>Direktordurchwahl:</u> T: 1818- und Durchwahl	Neurochirurgie PD Dr. Paul Kremer Fax: 873673	873347
Abteilung für Psychiatrie und Psychotherapie Dr. Hans-Peter Unger Abteilungsleitung Pflege Gerd Tweer Psychiatrische Tagesklinik	863254 863356 862099	Asklepios Klinik Nord - Ochsenzoll Langenhorner Chaussee 560 22419 Hamburg T: 1818-870 (Zentrale) Fax: 1818-2870 <u>Direktordurchwahl:</u> T: 1818- und Durchwahl		Direktorium: Leitender und Kaufmännischer Direktor Kai Hankeln 873266 Fax: 873267	Augenheilkunde Prof. Dr. Dr. Wolfgang Wiegand Fax: 873614	873056
Abteilung für Kinder- und Jugendpsychiatrie und -psychotherapie Dr. Emil Branik Abteilungsleitung Pflege Gerd Tweer	862781 863356	Direktorium: Leitender und Kaufmännischer Direktor Kai Hankeln 873266 Fax: 873267		Ärztlicher Direktor Somatik Dr. med. Heinzpeter Moecke 872001 Fax: 872005	Hals-, Nasen- und Ohrenheilkunde PD Dr. Konrad Sommer 873052 Fax: 873372	
Abt. für Orthopädie und Unfallchirurgie Prof. Dr. Christian Flamme Sektionsleiter Unfallchirurgie Thorsten Kruip Abteilungsleitung Pflege Gaby Wulf	862531 862531 862167	Kaufmännischer Leiter Psychiatrie Tobias Feindt 872003 Fax: 872009		Gesamtpflegedirektor Thomas Krakau 872422 Fax: 871691	Mund-, Kiefer- und Gesichtschirurgie, Zahnheilkunde Prof. Dr. Dr. Thomas Kreuzsch 873491 Fax: 873767	
Abt. für Allgemein-, Gefäß- und Visceralchirurgie Prof. Dr. Eike Sebastian Debus Gefäßzentrum Sektion Angiologie Dr. Björn-Michal Schulenburg Abteilungsleitung Pflege Gaby Wulf	862551 863019 863391 862167	Ärztlicher Direktor Psychiatrie PD. Dr. Claas-Hinrich Lammers 871804 Fax: 871806 Gesamtpflegedirektor Thomas Krakau 872422 Fax: 872565		I. Internistisches Zentrum Innere Medizin Dr. Peter Müller 873553 Fax: 873746 Gastroenterologie Dr. Thomas Leineweber 873166 Fax: 873746	V. Institutsabteilungen Zentrale Notaufnahme Dr. Thomas Möhle-Heinzl 879644 Fax: 873162	
Abt. Thoraxchirurgie Dr. Christian Kugler Abteilungsleitung Pflege Gaby Wulf	862147 862167	I. Affektive Erkrankungen PD Dr. Claas-Hinrich Lammers 871804 Fax: 871806		Kardiologie Dr. Ralph U. Mletzko 873284 Fax: 873287	Anästhesie und operative Intensivmedizin PD Dr. Oliver Detsch 873596 Fax: 873721	
Urologisches Zentrum Urologie und Kinderurologie Prof. Dr. Margit Fisch Priv.-Doz. Dr. Wolf Hartmut Meyer-Moldenhauer Abteilungsleitung Pflege Gaby Wulf	862838 862555 862167	II. Persönlichkeitsstörungen / Trauma Dr. Birger Dulz 873228 Fax: 871536		Naturheilverfahren Dr. Dr. Helmut Brinkmann 871892 Fax: 873291	Radiologie + Interventionelle Radiologie Dr. Wolfhard Lege 873324 Fax: 873688	
Abt. für Gynäkologie und Geburtshilfe Dr. Volker Maaßen Abteilungsleitung Pflege Christa Meyer (Geburtshilfe) Gaby Wulf (Gynäkologie)	862341 862279 862167	III. Psychosen / Akutpsychiatrie PD Dr. Claas-Hinrich Lammers 871804 Fax: 871806		Geriatrie Dr. Peter Flesch 872312 Fax: 872052	Pathologie Prof. Dr. Joachim Gottschalk 873093 Fax: 873065	Zusätzliches Leistungsangebot: Notfallpraxis in Kooperation mit der Kassenärztlichen Vereinigung S.-H. Elternschule Rückenwind am Standort
Abt. für Hals-, Nasen- und Ohrenheilkunde Prof. Dr. Thomas Verse Abteilungsleitung Pflege Gaby Wulf	862023 862167	IV. Abhängigkeitserkrankungen Dr. Klaus Behrendt 872739 Fax: 871703		II. Chirurgisches Zentrum Allgemein- und Viszeralchirurgie Prof. Dr. Klaus Rückert 872608 Fax: 872997	Asklepios Klinik St. Georg 20099, Lohmühlenstr. 5 T: 1818-850 (Zentrale) T: 1818- und Durchwahl Fax: 1818-853506	
		V. Gerontopsychiatrie Dr. Claus Wächtler 872372 Fax: 871605		Gefäßchirurgie Dr. Thomas Kowalski 873149 Fax: 872997	Direktorium Kaufmännischer Direktor Dr. Klaus Schmolling 852101 / 852100 Fax: 853506 E-Mail: k.schmolling@asklepios.com	
		VI. Forensik Dr. Guntram Knecht 872642 Fax: 871705		Unfall- und Orthopädische Chirurgie PD Dr. Marc Schult 873210 Fax: 873212		

<p>Ärztlicher Direktor Prof. Dr. Christoph Eggers 852127 / 852126 Fax: 853691 E-Mail: c.eggers@asklepios.com</p>	<p>Abteilung für Strahlenheilkunde PD. Dr. M. Busch 852361 Fax: 853054 E-Mail: m.busch@asklepios.com</p>	<p>ZNA / Innere Leitung: Prof. Dr. Jörg Braun Dr. Reinhard Saß 833412</p>	<p>Stützpunkt: 851437 Dialyse-Stützpunkt T: 65725846-8 Notfall Dialyse T: 6116540</p>
<p>Pflegedienstleitung Frau Ina Welk 852335 Fax: 852457 E-Mail: i.welk@asklepio.com</p>	<p>Abteilung für Nuklearmedizin Prof. Dr. B. Leisner 852371 Fax: 852275 E-Mail: b.leisner@asklepios.com</p>	<p>Fachabteilungen / Med. Bereiche Intensiv-Station 1 Prof. Dr. Jörg Braun 831251 Operativer Bereich Dr. Gerd Melichar 831268 Überwachungsstützpunkt 833270</p>	<p>Vor- und Nachstationäre Behandlung Rezeption Station 16B 833642</p>
<p>Medizinische Fachabteilungen</p>		<p>Wahlleistungsstation G 3 Pflegestützpunkt 833685</p>	<p>Ambulantes Operieren: Abt. f. Allgemein- u. Viszeralchirurgie: Rezeption Station 16 B 833642 Abt. f. Unfallchirurgie: Rezeption Station 16 B 833642 Abt. f. Gefäßchirurgie: 831241 Abt. f. Plastische Chirurgie: 831320 Abt. f. Handchirurgie: 831311 Abt. f. Gynäkologie und Geburtshilfe: 831465 / 831464</p>
<p>Abteilung für Allgemeine Innere Medizin Prof. Dr. D. Müller-Wieland 853025 Fax: 853029 E-Mail: d.mueller-wieland@asklepios.com</p>	<p>Abteilung für Physikalische u. Rehabilitative Medizin Dr. U. Peschel (komm. Leitung) 852642 Dr. M. Kutzner (komm. Leitung) 852642 Frau A. Witt (komm. Leitung) 852642 Fax: 852649 E-Mail: u.peschel@asklepios.com/ m.kutzner@asklepios.com/ a.witt@asklepio.com</p>	<p>I. Medizinische Abteilung Prof. Dr. Jörg Braun 831251 Vertreter Dr. Reinhard Saß 833412</p>	
<p>Abteilung für Internistische Onkologie Prof. Dr. D. Müller-Wieland (komm. Leitung) 852281 Fax: 853029 E-Mail: d.mueller-wieland@asklepios.com</p>	<p>Abteilung für Pathologie Prof. Dr. M. Vierbuchen 852331 Fax: 853539 E-Mail: m.vierbuchen@asklepios.com</p>	<p>II. Medizinische Abteilung Prof. Dr. Ulrich Treichel 831256 Vertreter Dr. Ulrich Mai 831259</p>	
<p>Abteilung für Kardiologie Prof. Dr. K.-H. Kuck 852306 Fax: 854444 E-Mail: k.kuck@asklepios.com</p>	<p>Medilys – Institut für Labormedizin, Mikro- biologie u. Krankenhaushygiene Prof. Dr. Dr. W. Stein 852339 Fax: 852223 E-Mail: wo.stein@asklepios.com</p>	<p>Abteilung für Geriatrie Dr. Ann-Kathrin Meyer 831660 Vertreterin: Dipl.-Med. Ulrike Pöpcke 831662</p>	<p>Adipositas Zentrum Wandsbek + OPTIFAST- Zentrum Dipl. oeco. troph. Margarete Nowag 832615 / 832617</p>
<p>Abteilung für Herzchirurgie Prof. Dr. J. Ostermeyer 853803 Fax: 854184 E-Mail: j.ostermeyer@asklepios.com</p>	<p>Krankenhausapotheke der Asklepios GmbH Stützpunkt in der AK St. Georg Dr. I. Kreft 852160 Fax: 854159 E-Mail: i.kreft@asklepios.com</p>	<p>Abteilung für Neurologie Prof. Dr. Christian Arning 831414 Vertreter: Dr. Jürgen Hoppe 831287</p>	<p>Sozialdienst 831234 / 831235</p>
<p>Abteilung für Hämatologie Prof. Dr. N. Schmitz 852023 Fax: 854126 E-Mail: n.schmitz@asklepios.com</p>	<p>Sozialdienst im Krankenhaus Frau S.Sievers 852312 Fax: 852545 E-Mail: sa.sievers@asklepios.com</p>	<p>I. Chirurgische Abteilung Abt. für Allgemein-, Viszeral- und endokrine Chirurgie Dr. Thomas Mansfeld 831264 Vertreter: Dr. Michael Groß 831260</p>	<p>Krankenhaus-Seelsorge Pastorin Ute Gothmann-Kollath T: 1818-834335 oder privat: 7111052</p>
<p>Abteilung für Dermatologie Prof. Dr. Ch. Sander 852291 Fax: 852462 E-Mail: c.sander@asklepios.com</p>	<p>Psychologische Beratung für Tumorkranke Frau G. Ratsak, Dipl.-Soz. 852480 E-Mail: g.ratsak@asklepios.com</p>	<p>II. Chirurgische Abteilung Abt. für Unfallchirurgie Dr. Bogislav Herzfeldt 831254 Vertreter: Dr. Alexander von Friesen 831387/ 831253</p>	<p>Pfarrer Dr. Markus Tymister T: 685514</p>
<p>Abteilung für Neurologie PD Dr. Ch. Terborg 852268 Fax: 854185 E-Mail: c.terborg@asklepios.com</p>	<p>Psychologische Beratung für Tumorkranke Frau G. Ratsak, Dipl.-Soz. 852480 E-Mail: g.ratsak@asklepios.com</p>	<p>III. Chirurgische Abteilung Abt. für Gefäßchirurgie Dr. Peter Breuer 831240 Vertreter: Dr. Carsten Heintz 831360</p>	<p>Asklepios Westklinikum Hamburg GmbH 22559, Suurheid 20 T: 8191-0 (Zentrale) Fax: 8191-2001 <u>Direkturdurchwahl:</u> T: 8191- und Durchwahl E-Mail: westklinikum.hh-rissen@asklepios.com</p>
<p>Chirurgisch-Traumatologisches Zentrum Prof. Dr. Ch. Eggers 852287 Fax: 853770 E-Mail: c.eggers@asklepios.com</p>	<p>Psychologische Beratung für Tumorkranke Frau G. Ratsak, Dipl.-Soz. 852480 E-Mail: g.ratsak@asklepios.com</p>	<p>Abteilung für Plastische Chirurgie und Handchirurgie Dr. Klaus Müller 831321 Vertreter: Dr. Gregor Deutsch 831319 / 831206</p>	<p>Direktorium: Geschäftsführer Marco Walker 2003 Vertreter Dr. Stephanie Hackethal 2004</p>
<p>Abteilung für Urologie Dr. St. Tauber 852243 Dr. C. Brunken 852243 Fax: 852969 E-Mail: s.tauber@asklepios.com/ cl.brunken@asklepios.com</p>	<p>Psychologische Beratung für Tumorkranke Frau G. Ratsak, Dipl.-Soz. 852480 E-Mail: g.ratsak@asklepios.com</p>	<p>Abteilung für Gynäkologie und Geburtshilfe Dr. Christiane Thein 831463 Vertreter: Herr Thomas Franke 831438</p>	<p>Ärztlicher Direktor Prof. Dr. Dr. Stephan Ahrens 2500</p>
<p>Abteilung für Hals-, Nasen- u. Ohrenheil- kunde Prof. Dr. J. von Scheel 852236 Fax: 853538 E-Mail: j.scheel@asklepios.com</p>	<p>Psychologische Beratung für Tumorkranke Frau G. Ratsak, Dipl.-Soz. 852480 E-Mail: g.ratsak@asklepios.com</p>	<p>Abteilung für Anästhesiologie und operative Intensivmedizin/NAW Dr. Gerd Melichar 831268 Vertreter: Dr. Jürgen Schliewe 831266</p>	<p>Pflegedienstleiter Frank-Thomas Bock 2021</p>
<p>Abteilung für Anästhesiologie u. operative Intensivmedizin Dr. C. Busse 853607 Fax: 854166 E-Mail: c.busse@asklepios.com</p>	<p>Psychologische Beratung für Tumorkranke Frau G. Ratsak, Dipl.-Soz. 852480 E-Mail: g.ratsak@asklepios.com</p>	<p>Röntgenabteilung Prof. Dr. Gerd Witte 831430 Vertreter: Dr. Jürgen Schönwälder 831426</p>	<p>Zentrale interdisziplinäre Aufnahme (24 Stunden) 2450</p>
<p>Abteilung für Röntgendiagnostik PD Dr. D. Kivelitz 852318 Fax: 854192 E-Mail: d.kivelitz@asklepios.com</p>	<p>Psychologische Beratung für Tumorkranke Frau G. Ratsak, Dipl.-Soz. 852480 E-Mail: g.ratsak@asklepios.com</p>	<p>Pathologisches Institut Herr Prof. Mathias Vierbuchen (komm.) T: 1818-852327</p>	<p>Medizinische Fachabteilungen</p>
	<p>Zentralambulanz / Notfallaufnahme (24 Stunden) ZNA / Chirurgie Leitung: Dr. Bogislav Herzfeldt Dr. Alexander von Friesen 831387 / 831399</p>	<p>Zentrale Dienste Apotheke Kent Blake T: 1818-873939</p>	<p>Zentrum für Innere Medizin Chefarzt Prof. Dr. Manfred Dreyer 2740 Stellv. Dr. Jörn Klasen</p>
		<p>MEDILYS Dr. Klaus-Martin Otte (komm.) T: 1818-852345 Vertreter Geert Jacob 831441</p>	<p>Schwerpunkt Anthroposophische Medizin / Palliativmedizin Chefarzt Dr. Jörn Klasen 2300 Fax: 2303 E-Mail: j.klasen@asklepios.com oder ima.hh-rissen@asklepios.com</p>

Schwerpunkt Gastroenterologie

Chefarzt
Prof. Dr. Andreas Raedler 2753
Fax: 2799
E-Mail: a.raedler@asklepios.com
oder img.hh-rissen@asklepios.com

Schwerpunkt Kardiologie, Diabetologie, Angiologie und Schlafmedizin

Chefarzt
Prof. Dr. Manfred Dreyer 2740
Fax: 2741
E-Mail: manfred.dreyer@asklepios.com
oder imk.hh-rissen@asklepios.com

Intensiv- und Notfallmedizin

Leitender Arzt
Dr. Ulrich Neumann 2450
Fax: 2455
E-Mail: u.neumann@asklepios.com

Allgemein- und Viszeralchirurgie/ Gefäßchirurgie/Unfallchirurgie/ Orthopädie

Chefarzt
Dr. Wolfgang Tigges 2400
Fax: 2409
E-Mail: w.tigges@asklepios.com
oder chirurgie.hh-rissen@asklepios.com

Orthopädie
Dr. Wolfgang Herzberg 4992
Fax: 2409
E-Mail: w.herzberg@asklepios.com

Neurochirurgie/Wirbelsäulenchirurgie
Dr. Hans-Peter Köhler 2645
Fax: 2648
E-Mail: hans-peter.koehler@asklepios.com
oder neurochirurgie.hh-rissen@asklepios.com

Anästhesiologie

Chefarzt
Dr. Peter-Michael Schilke 2611
Fax: 2619
E-Mail: anaesthesiologie.hh-rissen@asklepios.com

Psychosomatische Medizin und Psychotherapie -Schmerztherapie

Ärztlicher Direktor/Chefarzt
Prof. Dr. Dr. Stephan Ahrens 2500
Fax: 2599
E-Mail: s.ahrens@asklepios.com oder psychosomatik.hh-rissen@asklepios.com

Psychosomatische Ambulanz

T: 8191-2501
Fax: 8191-2599
E-Mail: psa.hh-rissen@asklepios.com

Tagesklinik Rissen

T: 8191-2540
Fax: 8191-2599
E-Mail: tkr.hh-rissen@asklepios.com

Tagesklinik Ulmenhof

T: 4685600
Fax: 4685620
E-Mail: tku.hh-rissen@asklepios.com

Psychiatrie/Psychotherapie

Chefarzt
Prof. Dr. Michael Sadre-Chirazi-Stark 2865
Fax: 2820
E-Mail: m.stark@asklepios.com oder psychiatrie.hh-rissen@asklepios.com

Tagesklinik Rissen

T: 8191-2807
Fax: 8191-2824
E-Mail: tkr.hh-rissen@asklepios.com

Tagesklinik Altona

T: 398602-0
Fax: 398602-10
E-Mail: tka.hh-rissen@asklepios.com

Psychiatrische Institutsambulanz (PIA)Rissen

T: 8191-2840
Fax: 8191-2255

Psychiatrische Institutsambulanz (PIA)Altona

T: 398602-30
Fax: 398602-48
E-Mail: piaa.hh-rissen@asklepios.com

Belegabteilung Urologie

Dr. Thorsten Bruns
Dr. Matthias Heitz
Urologische Praxisgemeinschaft Hamburg Blankenese
T: 864010
Fax: 86666510
E-Mail: praxis@urodocs-blankenese.de

Belegabteilung Hals-Nasen-Ohren-Heilkunde

Dr. Erdmann von Salisch
Praxis HNO Blankenese
T: 878713
Fax: 8663614
E-Mail: salisch@hno-blankenese.de

ATG Alster-Touristik GmbH

20354, Anleger Jungfernstieg
T: 357424-0
Fax: 353265
E-Mail: info@alstertouristik.de
Internet: www.alstertouristik.de

Die ATG Alster-Touristik GmbH führt Charter- und Programmfahrten auf Alster, Kanälen und Fleeten durch.

Geschäftsführerin Gabriele Müller-Remer
Betriebsleitung Stefan Mager
T: 357424-15

Bäderland Hamburg GmbH

20259, Weidenstieg 27
Kundenanfragen
T: 188890
Presse
T: 18889-102
Fax: 18889-107
E-Mail: info@baederland.de
Internet: www.baederland.de

Die Bäderland Hamburg betreibt die Hamburger Frei- und Hallenbäder sowie die Eissport-halle Farmsen.

Geschäftsführer Klauspeter Schelm

Berufliches Trainingszentrum Hamburg GmbH

22083, Weidestraße 118 c
T: 270709-0
Fax: 270709-19
E-Mail: btz@btz-hamburg.de
Internet: www.btz-hamburg.de

Das Berufliche Trainingszentrum Hamburg (btz) bietet Maßnahmen der beruflichen Rehabilitation für Personen an, die infolge von psychischen Erkrankungen oder Störungen beruflich und sozial erheblich benachteiligt sind. Neben Maßnahmen zur Berufsfindung und Arbeitserprobung geht es um praktisches berufliches Training mit den Zielen:

- Feststellung der individuellen beruflichen Möglichkeiten und Perspektiven (Assessments),
- soziale und fachliche Qualifizierung für die Anforderungen des allgemeinen Arbeitsmarktes (Leistungsfähigkeit/technologische Entwicklung),
- Vorbereitung auf eine anschließende berufliche Ausbildung/Umschulung und
- Integration in Arbeit und Teilhabe an der Gesellschaft.

Noch wenig belastbare, relativ instabile, aber beruflich gut motivierte Personen können vor einem Training an einer ambulanten Ergotherapie oder an Rehabilitationsassessments im btz teilnehmen (beides Angebote der medizinischen Rehabilitation). Für beruflich unentschiedene oder unerfahrene Rehabilitandinnen und Rehabilitanden sowie solche, die ihren Beruf behinderungsbedingt wechseln müssen, bietet das btz dreimonatige Berufsfindung und Arbeitserprobung an.

Personen, die durch eine Ausbildung oder durch langjährige Erfahrung berufsfachlich qualifiziert sind und in ihrem Berufsbereich wieder Fuß fassen wollen, stehen bis zu zwölfmonatige Maßnahmen zur Wiedereingliederung offen. Können sie behinderungsbedingt nicht mehr in ihrem Berufsbereich tätig werden, geht es um Anlernung (Teilqualifikation) oder Umschulungsvorbereitung. Jüngeren Personen, die noch keine Berufsausbildung haben, wird für ihre Ersteingliederung Ausbildungsvorbereitung (bis zu elf Monate) oder Anlernung (Übergangszulassung, bis zu 18 Monate) angeboten. Das btz hat für Wiedereingliederung, Anlernung, Umschulungs- oder Ausbildungsvorbereitung unterschiedliche Maßnahmestrukturen entwickelt und erprobt. Sie ermöglichen bei personenbezogener Nutzung individuelle Rehabilitationsplanung und -durchführung.

Für die Berufsfindung und Arbeitserprobung stehen acht Plätze, für die beruflichen Trainings je 18 Plätze in einem handwerklich-technischen Bereich, in einem hauswirtschaftlichen Bereich mit Großküche und in drei Bürobereichen sowie 15 Plätze in einem Bereich zur modularen Vermittlung (move!) zur Verfügung (in Hamburg insgesamt 113 Plätze, zuzüglich 15 Trainingsplätze in Lüneburg). Die Rehabilitandinnen und Rehabilitanden werden bei ihrer Berufssuche bzw. ihrer Stabilisierung und Qualifizierung von einem multiprofessionellen Team begleitet.

Interessenten werden unverbindlich jeden Montag um 14:00 Uhr im btz ausführlich informiert. Voraussetzung für eine Aufnahme sind ein individuell vereinbartes positives Vorstellungsgespräch im btz und die Genehmigung des Antrages auf Leistungen zur Teilhabe am Arbeitsleben durch den jeweils zuständigen Rehabilitationsträger (Arbeitsagenturen / Arbeitsgemeinschaften oder Rentenversicherungsträger).

Öffentlichkeitsarbeit Gudrun Thömen
Aufnahmeplanung Doris Kock
Geschäftsführer Stefan Weitzel

Berufsbildungswerk Hamburg GmbH

22525, Reichsbahnstraße 53 + 55
22507, Postfach 54 07 63
T: 5723-0
Fax: 5723-102
E-Mail: info@bbw-hamburg.de
Internet: www.bbw-hamburg.de

Das Berufsbildungswerk Hamburg (bbw) bietet Jugendlichen und jungen Erwachsenen mit einer Behinderung die Möglichkeit,

- a) einen staatlich anerkannten Ausbildungsberuf zu erlernen
- b) an einem Berufsvorbereitenden Lehrgang teilzunehmen
- c) sich durch eine Maßnahme der Arbeitserprobung oder Berufsfindung beruflich zu orientieren.

Oberstes Ziel ist die Integration unserer Teilnehmer/-innen in den ersten Arbeitsmarkt. Deshalb kooperieren wir eng mit Unternehmen der freien Wirtschaft. Über 60% unserer Absolventen finden innerhalb der ersten 12 Monate nach Ausbildungsabschluss eine sozialversicherungspflichtige Beschäftigung.

Behinderungen, bei denen eine Aufnahme in das bbw möglich ist, sind Lernbehinderungen, Sinnesbehinderungen (z.B. Hör- oder Sehschädigungen) leichter bis mittlerer Ausprägung, Körperbehinderungen sowie psychische Behinderungen.

Berufsausbildungen
im gewerblich-technischen Bereich:

- Metallbearbeiter/-in, 3-jährig
- Metallbauer/-in, 3,5-jährig
- Holzbearbeiter/-in, 3-jährig
- Tischler/-in, 3-jährig
- Maurer/-in, 3-jährig
- Hochbaufacharbeiter/-in, 2-jährig
- Bauten- und Objektbeschichter/-in, 2-jährig
- Maler/-, Lackierer/-in, 3-jährig
- Gebäudereiniger/-in, 3-jährig
- Gärtner/-in, Schwerpunkt Garten- u. Landschaftsbau oder Friedhofsgärtnerin, 3-jährig
- Werker im Gartenbau, 3-jährig

im Dienstleistungs- und kaufmännischen Bereich

- Hauswirtschaftshelfer/-in, 2-jährig
- Fachlagerist/-in, 2-jährig
- Fachkraft im Gastgewerbe / Schwerpunkt Küche oder Service, 2- oder 3-jährig
- Gesundheits- und Pflegeassistent/-in, 3-jährig (ehem. Ausbildung Altenpflegehelfer/-in)
- Friseur/-in, 3-jährig
- Verkäufer/-in, 2- oder 3-jährig (verschiedene Fachrichtungen)
- Bürokaufmann/-frau, 3-jährig
- Kaufmann/-frau im Gesundheitswesen, 3-jährig (Voraussetzung für diese Ausbildung ist ein mindestens guter Realschulabschluss)

Die Ausbildungen werden in bbw-eigenen Werkstätten durchgeführt und durch betriebliche Ausbildungsabschnitte ergänzt oder erfolgen vollständig in Kooperationsbetrieben. Dabei besuchen die Auszubildenden die Staatliche Berufsschule Eidelstedt (G12), die sich auf dem Gelände des bbw befindet.

Die Azubis erhalten über den gesamten Ausbildungsverlauf individuelle Unterstützung durch Spezialisten aus Sozialpädagogik, Psychologie und Sportpädagogik sowie bei Bedarf Förderunterricht.

Eine Besonderheit des bbw ist das Ausbildungsmodell RegiNe [Regionale Netzwerke zur betrieblichen Ausbildung junger Menschen mit (Lern) Behinderung.] Hier erfolgt die Ausbildung vollständig im Betrieb: Auszubildende/-r und Unternehmen schließen direkt einen Ausbildungsvertrag. Beide werden während der Ausbildung durch das bbw begleitet und unterstützt.

In der Berufsvorbereitung bereiten sich die Teilnehmer/-innen auf die Aufnahme einer Ausbildung oder Arbeitnehmertätigkeit vor. Der Kurs dauert in der Regel 11 Monate und umfasst eine Orientierungsphase mit Eignungsanalyse und eine mehrmonatige Praxisphase in verschiedenen geeigneten Berufsbereichen.

In der vierwöchigen Arbeitserprobung prüft das bbw gemeinsam mit den Jugendlichen die Eignung für einen bestimmten Beruf.

Berufsfindungen dauern im Gegensatz dazu bis zu 12 Wochen. Hier können mehrere Berufe erprobt werden.

Das bbw ist ein Bildungsunternehmen für die Metropolregion Hamburg, nimmt aber auch Interessenten aus anderen Regionen Deutschlands auf.

Die Anmeldung für eine Ausbildung, Berufsvorbereitung oder Arbeitserprobung erfolgt ausschließlich über das „Team Rehabilitation Ersteingliederung“ Ihrer Agentur für Arbeit.

Vertretungsberechtigter Geschäftsführer:
Wolfgang Lerche

Berufsförderungswerk Hamburg GmbH

22159, August-Krogmann-Straße 52
Infoline
T: 64581-1717
Zentrale
T: 64581-0
Fax: 64581-1227
E-Mail: info@BFW-Hamburg.de
Internet: www.BFW-Hamburg.de

Beratung zu Möglichkeiten der beruflichen Reha: dienstags 15.30 Uhr, Haus W im Erdgeschoss, sowie nach individueller Terminabsprache.

Das BFW Hamburg ist ein Unternehmen für berufliche Rehabilitation. Unser Hauptziel ist Menschen wieder in den Arbeitsmarkt zu integrieren, die ihre bisherige berufliche Tätigkeit - aus gesundheitlichen Gründen oder aufgrund einer Behinderung - nicht mehr ausüben können.

Unsere Mitarbeiter planen, organisieren und führen diesen Rehaprozess gemeinsam mit unseren Kunden durch. Wir arbeiten eng mit den Rehaträgern - der Agentur für Arbeit, der Deutschen Rentenversicherung Bund und den Berufsgenossenschaften - zusammen.

Die Angebotspalette umfasst
- Prävention
- Reha-Assessment - z. B. medizinische und psychologische Diagnostik, Berufsfindungen und Arbeitserprobung

- Reha-Vorbereitungs-Lehrgänge sowie
- moderne Berufsqualifizierungen in kaufmännischen, technischen, IT-, Medien- und Bauberufen.

Darüber hinaus bietet das BFW Hamburg individuelle, betriebliche Reha, gezielte Teil- und Zusatzqualifikationen sowie Integrationsmaßnahmen für unterschiedliche Zielgruppen.

Die BFW-eigene Küche serviert Normal- und Diätkost. Der Bereich Wohnen und Service bietet unseren Teilnehmern von außerhalb ein individuelles Wohnangebot - speziell auch für Allergiker, Schwerbehinderte, allein erziehende Mütter und Väter mit Kind bzw. Kindern.

Wir legen großen Wert auf gute Kontakte zu Unternehmen in der Metropolregion Hamburg und im gesamten norddeutschen Wirtschaftsraum. Firmen können sich jederzeit z. B. bei Personalbedarf an uns wenden.

Unternehmensleitung:
Elke Herrmann (Geschäftsführerin)
Ute Firlé (Prokuristin)
Rolf Tretow (Prokurist)

Pressekontakte: Heike Foth 1214

Kompetenzzentrum für Hörschädigung:
Maike Körner 1860
Fax: 1726

Integration Sehgeschädigter Menschen in den Beruf:

Heidi Tobola
T: 64581-1639
Jutta Spormann
T: 64581-1637

Deichtorhallen Hamburg GmbH

Aktuelle Kunst - Haus der Photographie
20095, Deichtorstraße 1 + 2
T: 32103-0
Fax: 32103230 / 3160
E-Mail: info@deichtorhallen.de
Internet: www.deichtorhallen.de

Förderung der bildenden Kunst, Photographie und der Kultur durch die Veranstaltung internationaler Ausstellungen von Bildern, Skulpturen, Objekten, Installationen und kulturgeschichtlich interessanten Gegenständen in zwei Ausstellungshallen. Die Deichtorhallen sind eines der weltweit bekanntesten Ausstellungshäuser. Die historischen Gebäude sind gegliedert in die Ausstellungshalle für zeitgenössische Kunst und das Haus der Photographie. Sie präsentieren ein vielfältiges Programm an Wechselausstellungen.

Direktor Dr. Robert Fleck
T: 32103-0
Fax: 32103-230
E-Mail: info@deichtorhallen.de

Kaufmännischer Geschäftsführer
Helmut Sander
T: 428135-2961
Fax: 29792401
E-Mail: Helmut.Sander@altonaermuseum.de

**Die Telefonnummer 32103 +
Durchwahl gilt für alle
nachfolgenden Bereiche**

Sekretariat:
Linda Eckardt-Salaemae 240
Fax: 230
E-Mail: eckardt@deichtorhallen.de

Projektkoordinatorin:
Annette Sievert 220
Fax: 230
E-Mail: sievert@deichtorhallen.de

Presse- und Öffentlichkeitsarbeit:
Angelika Leu-Barthel 250
Fax: 230
E-Mail: presse@deichtorhallen.de

Pädagogik:
Birgit Hübner 140
Fax: 160
E-Mail: huebner@deichtorhallen.de

Kurator Haus der Photographie:
Ingo Taubhorn 210
Fax: 230
E-Mail: taubhorn@deichtorhallen.de

Technik:
Rainer Wollenschläger 110
Fax: 160

E-Mail: wollenschlaeger@deichtorhallen.de
Thomas Heldt-Schwarten 120

Fax: 160
E-Mail: heldt-schwarten@deichtorhallen.de
Nils Handschuh 150
Fax: 160

E-Mail: n_handschuh@deichtorhallen.de

Verwaltung:
Mareike Hanke 170
Fax: 160

Annette Hartmann 130
Fax: 160

E-Mail: poerschke@deichtorhallen.de
Maria Costa-Rodrigues 130
Fax: 160

Pförtner:
Dieter Lohmann 203
Fax: 160

Deutsches Elektronen-Synchrotron DESY

Ein Forschungszentrum der Helmholtz-Gemeinschaft
22607, Notkestraße 85
22603, Postfach
T: 8998-0
Fax: 8998-3282
E-Mail: desyinfo@desy.de
Internet: www.desy.de

Zweck der Stiftung ist die Förderung der naturwissenschaftlichen Grundlagenforschung vor allem durch den Bau und Betrieb von Hochenergiebeschleunigern und deren wissenschaftliche Nutzung, insbesondere die Forschung mit Teilchen und Synchrotronstrahlung sowie Forschungs- und Entwicklungsarbeiten, die damit in Zusammenhang stehen. Die Ergebnisse der bei der Stiftung durchgeführten Arbeiten werden veröffentlicht oder auf andere Weise der Allgemeinheit zugänglich gemacht. An den DESY-Forschungen sind über 3000 Gastwissenschaftler aus 33 Ländern beteiligt. Eine besonders enge Zusammenarbeit besteht mit der Universität Hamburg.

Direktorium:
Vorsitzender: Prof. Dr. A. Wagner
Prof. Dr. R.-D. Heuer
C. Scherf
Prof. Dr. E. Weckert
Dr. R. Brinkmann

Deutsches Klimarechenzentrum GmbH

20146, Bundesstraße 55
T: 41173-334
Fax: 41173-270
E-Mail: sekretariat@dkrz.de (Geschäftszimmer)
pr@dkrz.de (Öffentlichkeitsarbeit)
Internet: www.dkrz.de

Überregionale Einrichtung für Zwecke der Grundlagenforschung und der angewandten Forschung auf dem Gebiet der Klimatologie und den damit unmittelbar verwandten Disziplinen. Forschung auf dem Gebiet der Klimainformatik und Betrieb eines dafür benötigten Höchstleistungsrechenzentrums. Unterstützung der Wissenschaftler bei der Nutzung der Ressourcen. Durchführung von Szenarienrechnungen.

Geschäftsführer Manfred Meinecke

Elbe-Werkstätten GmbH

Werkstätten für behinderte Menschen
21077, Nymphenweg 22
T: 76019-0
Fax: 76019-273
E-Mail: info@ew-gmbh.de
Internet: www.ew-gmbh.de

Geschäftsführer Jürgen Lütjens

Berufliche Rehabilitation und Beschäftigung von Menschen mit Behinderung - anerkannte Werkstatt für behinderte Menschen. In den verschiedenen Betrieben arbeiten zur Zeit ca. 1100 behinderte Menschen in folgenden Fertigungsbereichen Tischlerei, Druckerei, Verpackung und Montage, Gartenpflege, Lichtpauserei, Metallverarbeitung, Elektromontage, Elektro- und Elektronikschrott-Recycling, Lagerung und Wiedereinsatz von gebrauchten Reha-Geräten, Herstellung von Möbeln und Büroausstattung nach Kundenwunsch, Herstellung von Arbeitsschutzschürzen, Großküchen, Letter-/Mailing-Center, Zeltvermietung, Books on Demand-Digitaldruck, Buchbinderei.
Zertifiziert nach DIN EN ISO 9001:2000.

Betrieb ELBE 1 (Marmstorf)

21077, Nymphenweg 22
T: 76019-0
Fax: 76019-280
E-Mail: elbe1@ew-gmbh.de

Betriebsstätte ELBE 2 (Hausbruch)

21147, Dubben 1
T: 8793371-100
Fax: 8793371-180
E-Mail: elbe2@ew-gmbh.de

Betriebsstätte ELBE 3 (Harburger Schleuse)

21079, Hafenzentrum 21-23
T: 7660970-0
Fax: 7660970-70
E-Mail: elbe3@ew-gmbh.de

Betriebsstätte ELBE 4 (Werkstatt für psychisch kranke Menschen)

21149, Cuxhavener Straße 22
T: 879339-0
Fax: 879330-124
E-Mail: elbe4@ew-gmbh.de

Betriebsstätte ELBE 4.1 (Werkstatt für psychisch kranke Menschen)

22765, Behringstraße 16a
T: 4143759-74
Fax: 4143759-75

Betriebsstätte ELBE 5 (Altona)

22763, Friesenweg 5 b-c
T: 88906-0
Fax: 88906-124
E-Mail: elbe5@ew-gmbh.de

Betriebsstätte ELBE 6 (Bergedorf)

21035, Rahel-Varnhagen-Weg 37-39
T: 73505-0
Fax: 73505-100
E-Mail: elbe6@ew-gmbh.de

Filmförderung Hamburg Schleswig-Holstein GmbH

22765, Friedensallee 14-16
T: 040-39837-0
F: 040-39837-10
Email: info@ffhsh.de
www.ffhsh.de

Entwicklung, Stärkung und Pflege der Filmkultur und Filmwirtschaft in Hamburg und Schleswig-Holstein. Förderung von Stoff- und Projektentwicklung, Produktion, Verleih und Vertrieb, Filmabspiel und Filmpräsentation. Angeschlossen sind die Film Commission für Fragen rund um den Dreh in Hamburg und Schleswig-Holstein mit Büros in Kiel und Hamburg sowie die Filmwerkstatt Kiel mit dem Schwerpunkt auf Nachwuchs- und Festivalförderung in Schleswig-Holstein.

Aufsichtsratsvorsitzende
Prof. Dr. Karin von Welck
Geschäftsführerin
Eva Hubert

Film Commission Büro Hamburg
Christiane Scholz
Julia Grosch (Veranstaltungen)
T: 040-39837-14/-15
hamburg@ffhsh.de
www.fchsh.de

Film Commission Büro Kiel
Antje Reimer
T: 0431-2200930
kiel@ffhsh.de
www.fchsh.de

Fischmarkt Hamburg-Altona GmbH

22767, Große Elbstraße 137
T: 38012-0
Fax: 38012-23
E-Mail: FMH@fischmarkt-hamburg.de

Geschäftsführer
Dipl.-Kfm. Hartwig Sommerfeld 30
E-Mail: sommerfeld@fischmarkt-hamburg.de
Tiefkühlservice:
Frank Kühn 56
E-Mail: kuehn@fischmarkt-hamburg.de

Grundstücksverwaltung:
Thomas Hachmeister 40
E-Mail: hachmeister@fischmarkt-hamburg.de

Verkauf/Auktion:
Oliver Schulz 27 / 28
E-Mail: schulz@fischmarkt-hamburg.de

Technische Abteilung:
Thomas Krzesinski 63
E-Mail: krzesinski@fischmarkt-hamburg.de
Telefax:
Tiefkühlservice: 46
Technik: 69
Verkauf: 73
Verwaltung: 23

Airport Office
T: 5075-1010
Fax: 5075-2149

Geschäftsflyerzentrum
T: 5075-1713

Zoll Reiseverkehr
T: 5075-2438

Valet-Parken (Parkservice)
T: 5075-1011

Fluglärmschutzbeauftragter
T: 5075-2348
T: 5075-2349

Bundespolizei:
T: 5075-2040

Polizei:
T: 5075-3456

GBS Gesellschaft zur Beseitigung von Sonderabfällen mbH

24539 Neumünster, Saalestraße 8
T: 04321 9994-11
Fax: 04321 9994-44
E-Mail: gbs@sad-rondeshagen.de

Die Gesellschaft betreibt eine Sonderabfalldeponie in der Gemeinde Rondeshagen, Kreis Herzogtum Lauenburg.

Geschäftsführer:
H. J. Berner

GIGA German Institute of Global and Area Studies/ Leibnitz-Institut für Globale und Regionale Studien

(vormals Deutsches Übersee-Institut)

- Stiftung des bürgerlichen Rechts -
20354, Neuer Jungfernstieg 21
T: 42825-593
Fax: 42825-547
E-Mail: info@giga-hamburg.de
Internet: www.giga-hamburg.de

25. Mai 2005 eröffnet worden. Es folgen die Airport-Plaza und ein S-Bahnhof bis 2008 - Eröffnung Ende 2008.

Vorsitzender des Aufsichtsrats
Dr. Klaus-Jürgen Juhnke
Geschäftsführung
Michael Eggenschwiler (Sprecher)
Claus-Dieter Wehr

Wichtige Telefon-Nummern:

Flughafen Information/Vermittlung
T: 5075-0
(s. a. Videotext N3 ab Tafel 711, Hamburg 1 ab Tafel 500 sowie im Internet)

Airport Office
T: 5075-1010
Fax: 5075-2149

Luftfracht-Information
T: 5075-2639

Modellschau
T: 5075-2644
Fax: 5075-1612

Airport Conference Center
T: 5075-3338
Fax: 5075-1842

Geschäftsflyerzentrum
T: 5075-1713

Zoll Reiseverkehr
T: 5075-2438

Valet-Parken (Parkservice)
T: 5075-1011

Fluglärmschutzbeauftragter
T: 5075-2348
T: 5075-2349

Bundespolizei:
T: 5075-2040

Polizei:
T: 5075-3456

GBS Gesellschaft zur Beseitigung von Sonderabfällen mbH

24539 Neumünster, Saalestraße 8
T: 04321 9994-11
Fax: 04321 9994-44
E-Mail: gbs@sad-rondeshagen.de

Die Gesellschaft betreibt eine Sonderabfalldeponie in der Gemeinde Rondeshagen, Kreis Herzogtum Lauenburg.

Geschäftsführer:
H. J. Berner

GIGA German Institute of Global and Area Studies/ Leibnitz-Institut für Globale und Regionale Studien

(vormals Deutsches Übersee-Institut)

- Stiftung des bürgerlichen Rechts -
20354, Neuer Jungfernstieg 21
T: 42825-593
Fax: 42825-547
E-Mail: info@giga-hamburg.de
Internet: www.giga-hamburg.de

Zweck der Stiftung ist die wissenschaftliche Forschung zu den politischen, ökonomischen und sozialen Verhältnissen und Entwicklungen in Afrika, Asien, Lateinamerika und Nahost sowie zu regionalübergreifenden, globalen und komparativen Themen.

Vorstand:
 Prof. Dr. Robert Kappel (Präsident)
 Prof. Dr. Detlef Nolte
 Dr. Andreas Mehler
 Patrick Köllner
 Vorsitzender des Kuratoriums:
 Staatsrat Dr. Gunther Bonz

Der Stiftung gehören folgende Institute an:

Institut für Afrika-Studien (IAA)

20354, Neuer Jungfernstieg 21
 T: 42825-523
 Fax: 42825-511
 Direktor: Dr. Andreas Mehler

Institut für Asien-Studien (IAS)

20148, Rothenbaumchaussee 32
 T: 4288740
 Fax: 4107945
 Direktor: Patrick Köllner (kommissarisch)

Institut für Lateinamerika-Studien (ILAS)

20354, Neuer Jungfernstieg 21
 T: 42825-561
 Fax: 42825-562
 Direktor: Prof. Dr. Detlef Nolte

Institut für Nahost-Studien (IMES)

20354, Neuer Jungfernstieg 21
 T: 42825-523
 Fax: 42825-547

GKSS-Forschungszentrum Geesthacht GmbH

21502 Geesthacht, Max-Planck-Straße 1
 T: 04152 870
 Fax: 04152 871403
 E-Mail: presse@gkss.de
 Internet: www.gkss.de

Programmschwerpunkte:
 Funktionale Werkstoffsysteme, Küstenforschung, Regenerative Medizin, Forschung mit Photonen, Neutronen und Ionen

Geschäftsführung:
 Prof. Dr. Wolfgang Kaysser
 Wissenschaftlich-technischer Geschäftsführer
 Dipl. Ing. Michael Ganß
 Kaufmännischer Geschäftsführer

HADAG Seetouristik und Fährdienst AG

20359, St. Pauli Fischmarkt 28
 T: 311707-0
 Fax: 311707-10
 E-Mail: info@hadag.de
 Internet: www.hadag.de

Fährverkehr im Hamburger Hafen und auf der Elbe.
 Partner im HVV

Vorstand: Gabriele Müller-Remer
 Betriebsleitung: Manfred Tiewis
 T: 311707-15

HafenCity Hamburg GmbH

20457, Osakaallee 11
 T: 374726-0
 Fax: 374726-26
 E-Mail: info@HafenCity.com
 Internet: www.HafenCity.com

Vorsitzender der Geschäftsführung
 Jürgen Bruns-Berentelg
 Geschäftsführer
 Giselher Schultz-Berndt

Entwicklungsmanagement für die „HafenCity“, Geschäftsführung für das Sondervermögen „Stadt und Hafen“.

HafenCity InfoCenter im Kesselhaus
 Ausstellung und Café
 Am Sandtorkai 30, Speicherstadt
 T: 36901799
 Öffnungszeiten:
 Di.-So. 10-18 Uhr, Mo. geschlossen

Hamburg-Consult

Gesellschaft für Verkehrsberatung und Verkehrsmanagement mbH
 22083, Spohrstraße 6
 T: 27166-500
 Fax: 27166-410
 E-Mail: infohc@hamburg-consult.de
 Internet: www.hamburg-consult.de

Geschäftsführer:
 Dipl.-Ing. Regierungsbaumeister
 Karl-Heinz Höffler
 T: 27166-540
 E-Mail: k.hoeffler@hamburg-consult.de
 Dipl.-Ing. Tilo Franz
 T: 27166-530
 E-Mail: t.franz@hamburg-consult.de

hamburg.de GmbH & Co. KG

20459, Baumwall 7
 Tel: 688757-600
 Fax: 688757-890
 Internet: www.hamburg.de

Ursprünglich als reines Informationsangebot der Verwaltung gestartet, ist hamburg.de heute das modernste Stadtportal Europas, zentrale Anlaufstelle und offizielles Angebot für Bewohner und Besucher der Stadt. Als „single point of entry“ bietet hamburg.de umfangreiche, größtenteils exklusive Informationen, hilfreiche Services rund um das vielfältige Angebot der Stadt und ist damit die ideale Plattform für die werbliche Darstellung und die Vermarktung von Produkten und Angeboten.

Mit über 2 Millionen Visits pro Monat und rund 17 Millionen Page Impressions hat hamburg.de den Erfolg der vergangenen Jahre fortgeschrieben. Unter Betrachtung der Reichweite im redaktionellen Bereich ist hamburg.de die Nummer 1 in Norddeutschland.

Geschäftsführer: Georg Konjovic

Hamburg Innovation GmbH

21079, Harburger Schloßstr. 6-12
 T: 76629-6121
 Fax: 76629-6119
 E-Mail: pr@tutech.de
 Internet: www.hamburg-innovation.de
 www.tutech.de

Hamburg Innovation GmbH & TuTech Innovation GmbH (TuTech) organisieren im Verbund mit allen Hamburger Hochschulen den zentralen Hamburger Wissens- und Technologietransfer zwischen Wissenschaft und Wirtschaft. TuTech wurde 1992 von der Technischen Universität Hamburg-Harburg gegründet. Gesellschafter der Ende 2004 gestarteten Hamburg Innovation GmbH sind alle Hamburger Hochschulen sowie TuTech, die auch den operativen Kern des Transfer-Verbundes bildet.

Hamburg Marketing GmbH (HMG)

22305, Habichtstraße 41
 T: 411110-610
 Fax: 411110-615
 E-Mail: info@marketing.hamburg.de
 oder vorname.nachname@marketing.hamburg.de
 Internet: www.marketing.hamburg.de

Die Zielsetzung der Hamburg Marketing GmbH (HMG) besteht darin, den Bekanntheitsgrad Hamburgs national und international zu steigern sowie die Standortattraktivität und Internationalität Hamburgs durch ein koordiniertes und profiliertes Hamburg-Marketing zu erhöhen. Dafür verzahnt die HMG die zielgruppenorientierten Aktivitäten aller am Hamburg-Marketing beteiligten Gesellschaften miteinander. Die HMG stellt sicher, dass die gemeinsamen positiven Standortfaktoren ausgehend von der Marke Hamburg einheitlich und offensiv dargestellt werden – und das sowohl innerhalb der Metropolregion Hamburg als auch national und international. Die Basis dafür bilden die positiven Vorurteile und Eigenschaften der Marke Hamburg.

Die Gesellschafter der Hamburg Marketing GmbH sind die Freie und Hansestadt Hamburg (55 %), die Handelskammer Hamburg (30 %) sowie – seit Juli 2007 – ebenfalls die 14 (Land-)Kreise der Metropolregion Hamburg gemeinsam mit dem Partnerkreis Ludwigslust (15%). Der Aufsichtsrat setzt sich zusammen aus sechs Vertretern der FHH, drei Vertretern der Handelskammer Hamburg sowie zwei Vertretern der Landkreise der Metropolregion. Vorsitzender des Aufsichtsrats der HMG ist der Erste Bürgermeister Ole von Beust, Geschäftsführer der HMG sind Heinrich Lieser (Vorsitzender) und Thorsten Kausch.

Vorsitzender der Geschäftsführung
 Heinrich Lieser 621

Geschäftsführung
 Thorsten Kausch 611

Assistenz
 Yvonne Lehmann 610

Projektleiter
 Svenja Holst-Runge 612
 Heiko Zimmermann 613
 Stefan Nöthen 614
 Johannes Everke 616
 Guido Neumann 617

Projektmanager
 Caroline Bader 618
 Anette Boos 620
 Nina Alswede 624
 May-Lena Signus 625

Hamburg Messe und Congress GmbH

20357, Rentzelstraße 70
 20308, Postfach 30 24 80

Durchführung von Messen, Ausstellungen im In- sowie Ausland, Tagungen, Kongresse und Veranstaltungen aller Art

Hamburg Messe

20357, Rentzelstraße 70
 20308, Postfach 30 24 80
 T: 3569-0
 Fax: 3569-2203
 E-Mail: info@hamburg-messe.de
 Internet: www.hamburg-messe.de

CCH-Congress Center Hamburg

20355, Am Dammtor / Marseiller Straße
 20308, Postfach 30 24 80
 T: 3569-0
 Fax: 3569-2183
 E-Mail: info@cch.de
 Internet: www.cch.de

Geschäftsführung:
 Bernd Aufderheide (Vorsitzender)
 Dr. Ulla Kopp

Öffentlichkeitsarbeit:
 Karsten Broockmann
 20357, Rentzelstraße 70
 T: 3569-2090
 Fax: 3569-2099
 E-Mail: karsten.broockmann@hamburg-messe.de

Hamburg Tourismus GmbH (HHT)

20095, Steinstraße 7
 20015, Postfach 10 22 49
 T: 040 30051-300

Hamburg-Hotline
 T: 30051-300
 Fax: 30051-333
 E-Mail: info@hamburg-tourismus.de
 Internet: www.hamburg-tourismus.de



Ihr Hamburg-Spezialist Wenn Hamburg, dann richtig!

Übernachtungen

rund 200 Hotels, von der gemütlichen Pension bis zum Luxushotel. Last Minute Raten und saisonale Sonderaktionen

Happy Hamburg Reisen

Rundum-Pakete sowie Hotels und Tickets im Baukasten-Prinzip

Gruppenreisen – Rahmenprogramme

Stadtrundfahrten & -rundgänge, Hafenrundfahrten, Alstertouren u.v.m.

Eintrittskarten

für Sportevents, Theater, Konzerte, Musicals und vieles mehr

Auf nach Hamburg

Veranstaltungsplaner mit allen Events über einen Zeitraum von 3 Monaten

Service vor Ort

Tourist Information im Hauptbahnhof
Mo – Sa 8–21 Uhr
So/Feiertage 10–18 Uhr

Hamburg CARD – Ihr Entdeckerticket

das Sparticket zum Entdecken der Stadt



Mehr erleben und entdecken – ab 8,00 €*

- ✓ Freie Fahrt mit Bus und Bahn
- ✓ Rabatte bei rund 110 Sehenswürdigkeiten z. B. Stadt-, Hafen- und Alsterrundfahrten
- ✓ Rabatte in Restaurants, bei Shopping-Partnern, im Parkhaus & auf Souvenirs

* Stand 09/2008

Buchung und Information:

040-300 51 300 www.hamburg-tourismus.de

 **HAMBURG**
Tourismus GmbH

Hamburg hat eines der vielfältigsten touristischen Angebote in Deutschland. Diese breitgefächert und zielgruppenspezifisch zu vermarkten ist die zentrale Aufgabe des Hamburg Tourismus GmbH. Das Hauptaugenmerk der HHT gilt sowohl den Elementen, die das Image der Stadt prägen, als auch der Bewerbung und Vermarktung konkreter Reiseanlässe. Hierzu bietet die HHT mit Happy Hamburg Reisen das vielfältigste und umfangreichste Reiseangebot in der Hansestadt an. 55 Hotels, 30 Bausteine von Operette bis Kiezrundgang und 16 Rundum-Packages ermöglichen es einen ganz individuellen Städtetrip zusammenzustellen. Alle Happy Hamburg Angebote sind unter der Telefonnummer 040-30051300 oder im Internet unter www.hamburg-tourismus.de buchbar.

Geschäftsführer: Dietrich von Albedyll

Informationsstellen:

Tourist Information im Hauptbahnhof

22095, Hauptausgang Kirchenallee
Mo.-Sa. 08:00 – 21:00 Uhr
So u. feiertags 10:00 – 18:00 Uhr
U/S-Bahn: Hauptbahnhof

Tourist Information CCH Konzertkasse Dammtorbahn

20354, Dag-Hammarskjöld-Platz
Mo.-Fr. 08:00 – 19:45 Uhr
Sa. 10:00 – 16:00 Uhr
S-Bahn: Dammtor

Tourist Information am Hafen

20359, St. Pauli Landungsbrücken
zwischen Brücke 4 und 5
01.11.-31.03.
täglich 10:00 – 18:00 Uhr
ab 01.04.-31.10.
täglich 10:00 – 18:00 Uhr
U/S-Bahn: Landungsbrücken

Tourist Information Airport Office

Flughafen Fuhlsbüttel
Terminal 1 und 2, Ankunftsbereich
22335, Flughafenstr. 1-3
täglich 06:00 – 23:00 Uhr

Color Line Arena

22525, Sylvesterallee 10
geöffnet nach Absprache mit dem Veranstalter

Auslandrepräsentanzen der HHT:

Großbritannien

German National Tourist Office
Jeanette Schuchmann
P.O. Box 2695
GB – London W1A3TN
T: 0044 207 3170903
Fax: 0044 207 3170917
E-Mail: Jeanette.Schuchmann@d-z-t.com
Internet: www.germany-tourism.co.uk

Japan

Hamburg Tourist Board Japan/ Yuko Ikeda
c/o Art Tourism Inc
1-6-23 Kamiyoga, Setagaya-ku
J-Tokyo 158-0098

T: 0081 909800-1857
Fax: 0081 3 3707-1426
E-Mail: hamburg@arttourism.jp
Internet: www.visit-germany.jp

Russland

Hamburg Tourist Board Russia
c/o Handelskammer Hamburg
Stephan Stein
- Vertretung St. Petersburg und Moskau -
Büroanschrift:
W. O. Bolschoj Prospekt
RUS-199034 St. Petersburg
Postanschrift:
P.O. Box 36
FIN-53501 Lappeenranta
T: 007 812 3237991
Fax: 007 812 3230470
E-Mail: hkhamb@mail.wplus.net
Internet: www.hamburg-tourism.ru

Skandinavien / Baltikum

Hamburg Tourist Board Scandinavia
c/o ets-European Trade Support
Anne-Marie Hagström-Hirschberg
Box 217, Karlagatan 3
SE-57123 Nässjö
T: 0046 380 13450
Fax: 0046 380 13452
E-Mail: ets@ets.nu

USA

German National Tourist Office
Anja Pehlke
122 East 42nd Street, 20th Floor
Suite 2000
New York, N.Y. 10168-0072, USA
T: 001 212 661-7200
Fax: 001 212 661-7174
E-Mail: anja.pehlke@d-z-t.com
Internet: www.cometogermany.com

China

Hamburg-Liaison Office Shanghai
Delegation of German Industry & Commerce
Shanghai
Klaus Schmitt
32nd F POS Plaza
1600 Century Avenue
Pudong
Shanghai 200122, China
T: 0086 21 68758705
Fax: 0086 21 68758531
E-Mail: schmitt.klaus@sh.china.ahk.de
Internet: www.ahk-china.org

Arabische Golfstaaten

Hamburg Tourist Board
Heike Kamolz
Direktor Gulf States
c/o German Industry and Commerce Office
Partner Hamburg Representative Office
Dubai
P.O. Box 7480-Dubai
United Arab Emirates
T: 009714397-8615
Fax: 009714397-0063
E-Mail: heike.kamolz@hamburg-tourismus.de
Internet: www.hamburg-tourism.de

hamburger arbeit-Beschäftigungsgesellschaft mbH

22041, Bahngärten 11
T: 65804-0
Fax: 65804-119

kostenlose Info-Hotline:
T: 0800 4636422
E-Mail: info@hamburger-arbeit.de
Internet: www.hamburger-arbeit.de
Geschäftsführer: Gert Kekstad
Öffentlichkeitsarbeit: Heike Baumann

Die Hamburger Arbeit-Beschäftigungsgesellschaft mbH wurde 1983 durch den Senat der Freien und Hansestadt gegründet. Das Unternehmen hat seit 2007 die neue Aufgabe, Beziehung von Arbeitslosengeld II in Aktiv-Jobs in Hamburg zu vermitteln. Darüber hinaus bietet das Unternehmen Plätze in einer Vorbereitungsphase auf Aktiv-Jobs sowie zwei Schuldner- und Insolvenzberatungsstellen und 118 Ausbildungsplätze. Die hamburger arbeit hat zwei Tochterunternehmen, die komm.pass.arbeit GmbH und die HAB Service Gesellschaft mbH.

Betriebsstätten:

Marienthal Hauptverwaltung

22041, Bahngärten 11
T: 65804-0
Fax: 65804119

AquaSport

Hotel Am Olympiastützpunkt
22049, Am Dulsbergbad 1
T: 696542-0
Fax: 69654242

Berliner Tor

20097, Beim Strohhause 2
T: 696669-0
Fax: 696669100
Vermittlung von Aktiv-Jobs

Eidelstedt

RETRIO-Secondhand-Kaufhaus
22547, Fangdieckstraße 70/74
T: 41436-600
Fax: 41436789

Mümmelmannsberg

22115, Asbrookdamm 13
T: 739240-3
Fax: 73924041

Neugraben

21149, Cuxhavener Straße 386 a
T: 284166-0
Fax: 28416610

Rahlstedt

22149, Kielkoppelstraße 16, Haus 5
T: 673600-0
Fax: 673600118

Wandsbek

22041, Von-Bargen-Straße 18
T: 656902-0
Fax: 656902298

Secondhand-Kaufhaus Wandsbek

22041, Von-Bargen-Straße 18
T: 656902-264
Fax: 656902298

Schuldner- und Insolvenzberatungsstellen der hamburger arbeit

Marienthal

22041, Bahngärten 11
T: 65804-500
Fax: 65804119
E-Mail: schuldnerberatung@hamburger-arbeit.de

Bergedorf

21031, Sander Markt 12
T: 4109859-0
Fax: 41098599
E-Mail: schuldnerberatung@hamburger-arbeit.de

Hamburger Ausbildungszentrum (HAZ) e.V.

22339, Lademannbogen 134-136
T: 593931-0
Fax: 593931-31
E-Mail: verwaltung@haz-ev.de
Internet: www.haz-ev.de

Aufgabe des Vereins ist die Durchführung beruflicher Aus- und Weiterbildungsmaßnahmen im dualen System der städtischen und privaten Unternehmen mit dem Schwerpunkt Elektronik (HAZ I).

Darüber hinaus werden Hauptschüler in außerbetrieblicher Vollausbildung in den Bereichen Metall und KFZ zum Facharbeiter ausgebildet (HAZ II).

Vorstandsvorsitzender Dr. Ulf Lange
Geschäftsführer Gerhard Rohard
Ausbildungsleiter Dipl.-Ing. Sven Rütting

Hamburger Gesellschaft für Gewerbeauf Förderung mbH

20095, Steinstraße 7
T: 040 897180-0
Fax: 040 897180-326
E-Mail: info@hagg.de
Internet: www.hagg.de

Geschäftsführer: Jan Zunke

Der Gegenstand der HaGG Gruppe ist die Bebauung und Herrichtung von Grundstücken und Gebäuden zur gewerblichen Nutzung sowie die Verwaltung und Nutzung des Grund- und Kapitalvermögens. Insbesondere im Bereich der Planung und Bewirtschaftung von Gewerbebetrieben ist die HaGG Gruppe aktiv. Unter anderem im Rahmen der Wirtschaftsförderung und Stadtentwicklung erfolgt die Vermietung hauptsächlich an kleine und mitt-

lere Gewerbe- und Handwerksbetriebe. Die Vermietung dient beispielsweise der Unterstützung von Existenzgründungen. Daneben unterhält die HaGG Gruppe ein Verwaltungszentrum in Hamburg Altona.

Tochterunternehmen:

Hamburger Gesellschaft für Grundstücksverwaltung und Projektplanung mbH
HaGG Hamburger Immobilienbeiligung GmbH & Co. KG
HaGG Verwaltungsgesellschaft mbH.

HGV Hamburger Gesellschaft für Vermögens- und Beteiligungsmanagement mbH

20095, Mönckebergstraße 31
T: 323223-14
Fax: 323223-60
E-Mail: info@hgv.hamburg.de

Die Gesellschaft ist geschäftsleitende Holding für einen großen Teil der hamburgischen öffentlichen Unternehmen und daneben auch an weiteren Unternehmen beteiligt. Außerdem ist sie im Bereich des Immobilienmanagements tätig.

Geschäftsführer:

Heino Greve, Dr. Andreas Reuß

Hamburger Hafen und Logistik Aktiengesellschaft

20457, Bei St. Annen 1
T: 3088-1
Fax: 3088-3355
E-Mail: info@hhla.de
Internet: www.hhla.de

Durchführung aller Geschäfte der Seehafenwirtschaft

Vorstand:

Klaus-Dieter Peters (Vorsitzender)
Dr. Stefan Behn, Gerd Drossel, Rolf Fritsch, Dr. Roland Lappin

Hamburger Hochbahn Aktiengesellschaft

20095, Steinstraße 20
T: 3288-0
Fax: 326406
E-Mail: info@hochbahn.de
Internet: www.hochbahn.de

U-Bahn und Omnibuslinienverkehr in und um Hamburg, Schienenpersonennahverkehr

Vorstand:

Dipl.-Kfm. Günter Elste (Vorsitzender)
Dr. Ulf Lange
Dipl.-Ing. Ulrich Sieg
Dipl.-Kfm. Jost Knebel

Sie erreichen uns mit der U1 (Steinstraße), U3 (Mönckebergstraße) und verschiedenen Buslinien (Gerhart-Hauptmann-Platz).

Hamburger Sparkasse

20457, Ecke Adolphsplatz/Großer Burstah
Postanschrift: 20454 Hamburg
T: 3579-0
Fax: 3579-3418
E-Mail: haspa@haspa.de
Internet: www.haspa.de

Vorstand:

Dr. Harald Vogelsang, Dr. Friedhelm Steinberg, Dr. Wolfgang Botschatzke, Reinhard Klein, Jörg Wohlers

Hamburger Stiftung für politisch Verfolgte

22083, Osterbekstraße 96
T: 42863-5757
Fax: 42863-5756
E-Mail: kontakt@Hamburger-Stiftung.de
Internet: www.Hamburger-Stiftung.de
Geschäftsführerin Martina Bäurle

Die Hamburger Stiftung für politisch Verfolgte wurde 1986 gegründet, um die Stimme deren hörbar werden zu lassen, die sich in ihren Ländern öffentlich für Freiheit, Demokratie und Völkerverständigung einsetzen und deswegen verfolgt werden.

Die Stiftung vergibt jährlich fünf Stipendien an politisch verfolgte Menschen und ihre Familien, um ihnen einen Aufenthalt und freies Schaffen in der Freien und Hansestadt zu ermöglichen. Das Stipendium ist auf ein Jahr begrenzt. Die Stiftung unterstützt ihre Gäste bei ihrer politischen, künstlerischen, wissenschaftlichen oder publizistischen Arbeit. Sie arbeitet eng mit Menschenrechtsorganisationen und den Medien zusammen. Es gibt keine Länder- und Berufsschwerpunkte.

Vorstand:

Ole von Beust
Erster Vorsitzender und Erster Bürgermeister der Freien und Hansestadt Hamburg
Dr. Klaus von Dohnanyi
Gründer der Stiftung und geschäftsführender Vorstand
Ocke Rickertsen
Doris André
Elisabeth Lingner
Andreas C. Wankum
Prof. Dr. Ulrich Karpen

Hamburger Stiftung Hilfe für NS-Verfolgte

20354, Große Bleichen 23
T: 357130-15 / 16 / 17
Fax: 3571-3105
E-Mail: hamburgerstiftung@t-online.de

Die Stiftung gewährt NS-Verfolgten und ihren mitbetroffenen Angehörigen im Sinne einer Härteregelung einmalige oder laufende Beihilfen. Sie wurde 1988 von Senat und Bürgerschaft errichtet, weil viele NS-Verfolgte keine oder keine angemessene Entschädigung erhalten haben.

Vorstandsvorsitzender

Gerhard Wundermacher
Geschäftsführer
Horst Koops

Hamburger Verkehrsverbund GmbH

20099 Hamburg, Steindamm 94
T: 325775-0
Fax: 325775-820
E-Mail: info@hvv.de
Internet: www.hvv.de

HVV-Information mit Fahrplan- und Tarifauskünften

T: 19449
Internet: www.hvv.de

HVV: mit zahlreichen Bahn- und Buslinien bis Hauptbahnhof und dann mit der U1 bis U-Lohmühlenstraße

Die Hamburger Verkehrsverbund Gesellschaft mbH ist das Regieunternehmen der Aufgabenträger (Länder und Kreise) für den öffentlichen Personennahverkehr in der Region Hamburg.

Geschäftsführung:

Dipl.-Ing. Peter Kellermann (Sprecher),
Dipl.-Volkswirt Lutz Aigner

HAMBURG WASSER

20504, Postfach 26 14 55
T: 040 7888-2483
Fax: 040 7888-2513
Mail: info@hamburgwasser.de
Internet: www.hamburgwasser.de

Geschäftsführer

Dr.-Ing. Michael Beckereit
Vorzimmer
Sabine Bouwer
T: 040 7888-2424
Fax: 040 7888-9012
E-Mail: MBeckereit@hamburgwasser.de

Geschäftsführer

Wolfgang Werner
Vorzimmer
Petra Wagner
T: 040 7888-2551
Fax: 040 7888-9012
E-Mail: Wolfgang.Werner@hamburgwasser.de

Unternehmenskommunikation:

Leitung
Matthias Sobottka
T: 040 7888-2412
Fax: 040 7888-2883
E-Mail: Matthias.Sobottka@hamburgwasser.de

Pressesprecher

Carsten Roth
T: 040 7888-2388
Fax: 040 7888-28790
Email: Carsten.Roth@hamburgwasser.de

Servicecenter:

T: 040 7888-2222
Fax: 040 7888-52743
E-Mail: Servicecenter@hamburgwasser.de

Kundenberatung und Besucheranschrift:

Infocenter Wasser Umwelt Gesundheit
Herrmannstraße 14, 20095 Hamburg

Besucherführungen:

Beratung und Anmeldung
T: 040 7888-2483

Trinkwasserversorgung

Rufbereitschaft (Notdienst) /
Zentrale Störungsannahme
T: 040 7888-0 oder 781951

Rohrnetzbezirke:

Rohrnetzbezirk Mitte/Süd

20539, Ausschläger Allee 175
T: 040 7888-3124
Fax: 040 7888-3130

Dienstzeit: Montag bis Donnerstag von 07:00 bis 16:00 Uhr, Freitag von 07:00 bis 13:30 Uhr
Störungsannahme außerhalb der Dienstzeit
Tel. 7888-0 und 781951

Zuständigkeitsbereiche in Hamburg:

Altstadt, Altenwerder, Barmbek-Nord, Barmbek-Süd, Billbrook, Billstedt, Borgfelde, Cranz, Dulsberg, Eilbek, Eißendorf, Finkenwerder, Francop, Gut Moor, Hammerbrook, Hamm-Mitte, Hamm-Nord, Hamm-Süd, Harburg, Hausbruch, Heimfeld, Hohenfelde, Horn, Jenfeld, Kleiner Grasbrook, Klosterort, Langenbek, Marienthal, Marmstorf, Moorburg, Neuenfelde, Neugraben-Fischbek, Neuland, Rönneburg, Rothenburgsort, Sinstorf, St. Georg, Steinwede, Tonndorf, Uhlenhorst, Veddel, Walterhof, Wandsbek, Wilhelmsburg, Wilstorf, Winterhude
Außerhamburgische Gemeinden und Ortsteile: Neu Wulmstorf

Rohrnetzbezirk Nord-Ost Bezirksgruppe Nord

22359, Streekweg 63
T: 040 7888-3224
Fax: 040 7888-3230

Dienstzeit: Montag bis Donnerstag von 07:00 bis 16:00 Uhr, Freitag von 07:00 bis 13:30 Uhr
Störungsannahme außerhalb der Dienstzeit
Tel. 7888-0 und 781951

Zuständigkeitsbereiche in Hamburg:

Bergstedt, Bramfeld, Duvenstedt, Farmsen-Berne, Teile von Alsterdorf und Fuhsbüttel, Hummelsbüttel, Langenhorn, Lemsahl-Mellingstedt, Ohlsdorf, Poppenbüttel, Rahlstedt, Sasel, Steilshoop, Volksdorf, Wellingsbüttel, Wohldorf-Ohlstedt.
Außerhamburgische Gemeinden und Ortsteile:

Stadt Ahrensburg mit den Ortsteilen: Ahrensfelde, Siedlung Hagen, Gemeinde Tangstedt mit den Ortsteilen: Tangstedt, Wilstedt, Wilstedt-Siedlung, Wulksfelde, Wiemerskamp, Rade, Ehlersberg, Gemeinde Ammersbek mit den Ortsteilen: Hoisbüttel, Bünningstedt, Timmerhorn, Gemeinde Großhansdorf mit dem Ortsteil Schmalenbek, die Gemeinden Siek, Hoisdorf, Brunsbek, Braak, Stapelfeld; aus der Gemeinde Barsbüttel den Ortsteil Stellau

Bezirksgruppe Ost

21035, Weidenbaumsweg 75

T: 040 7888-3324

Fax: 040 7888-3330

Dienstzeit: Montag bis Donnerstag von 07:00 bis 16:00 Uhr, Freitag von 07:00 bis 13:30 Uhr
Störungsannahme außerhalb der Dienstzeit
Tel. 7888-0 und 781951

Zuständigkeitsbereiche in Hamburg:

Allermöhe, Altengamme, Bergedorf, Billwerder, Curslack, Kirchwerder, Lohbrügge, Moorfleet, Neuengamme, Ochsenwerder, Reitbrook, Spadenland, Tatenberg.

Außerhamburgische Gemeinden und Ortsteile:

Gemeinde Barsbüttel mit den Ortsteilen: Willinghusen und Stemwarde, Stadt Reinbek mit den Ortsteilen: Schönningstedt, Neu-Schönningstedt, Ohe und Büchschensinken, Gemeinde Oststeinbek mit dem Ortsteil Havighorst, die Gemeinden Wohltorf und Wentorf, Stadt Glinde

Rohrnetzbezirk West

22525, Schnackenburgallee 46
T: 040 7888-3526
Fax: 040 7888-3530

Dienstzeit: Montag bis Donnerstag von 07:00 bis 16:00 Uhr, Freitag von 07:00 bis 13:30 Uhr
Störungsannahme außerhalb der Dienstzeit Tel. 7888-0 und 781951

Zuständigkeitsbereiche in Hamburg:

Altona-Altstadt, Altona-Nord, Bahrenfeld, Blankenese, Eidelstedt, Eimsbüttel, Eppendorf, Teile von Alsterdorf und Fuhlsbüttel, Groß Borstel, Groß Flottbek, Harvestehude, Hoheluft-Ost, Hoheluft-West, Iserbrook, Lokstedt, Lurup, Neustadt, Niendorf, Nienstedten, Othmarschen, Ottensen, Osdorf, Rissen, Rotherbaum, Schnelsen, Stellingen, St. Pauli, Sülldorf.

Außerhamburgische Gemeinden und Ortsteile:

Bönningstedt, Ellerbek, Hasloh, Schenefeld

Abwasserentsorgung

Rufbereitschaft (Notdienst) / Zentrale Störungsannahme
T: 3498-6000

Störungsannahme Druckentwässerung
T: 3498-6866

Erhebung von Gebühren und Beiträgen, Gartenwasserzähler, Ermäßigungen und Sielanschlüsse
Carsten Pohl
T: 3498-52200
Fax: 3498-52299
E-Mail: Carsten.Pohl@hhse.de

HSE- Sielbezirke / Betriebsplätze

Sielbezirk Mitte

22113, Pinkertweg 3
T: 3498-55311
Fax: 3498-55399
(Innenstadt, Altona-Altstadt, St. Pauli, Harvestehude, Barmbek Süd, Winterhude, Barmbek, Horn, Billbrook, Veddel, Freihafen, Bergedorf, Vier- und Marschlande)

Sielbezirk West

22525, Lederstraße 72
T: 3498-55411
Fax: 3498-55499
(Niendorf, Schnelsen, Eppendorf, Hoheluft, Ottensen, Eidelstedt, Elbvororte, Fuhlsbüttel, Langenhorn, Hummelsbüttel)

Sielbezirk Ost

22045, Rahlau 75
T: 3498-55511
Fax: 3498-55599

(Steilshoop, Bramfeld, Farmsen, Rahlstedt, Tonndorf, Jenfeld, Barmbek Nord, Marienthal, Billstedt, Ohlsdorf, Sasel, Volksdorf, Walddörfer, Wellingsbüttel, Teile von Winterhude)

Sielbezirk Süd

21073, Buxtehuder Straße 50-54
T: 3498-55611
Fax: 3498-55699
(Wilhelmsburg, Harburg, Finkenwerder, Marmstorf, Heimfeld, Hausbruch, Fischbek, Francop, Neuenfelde, Waltershof)

Hamburger Werkstatt GmbH

22159, Meiendorfer Mühlenweg 119
T: 64536-0
Fax: 64536-200
E-Mail: info@hamburger-werkstatt.de
Internet: www.hamburger-werkstatt.de

Berufliche Rehabilitation und Beschäftigung von behinderten Menschen - anerkannte Werkstatt für behinderte Menschen - in der Werkstatt arbeiten ca. 650 Menschen mit Behinderung sowie ca. 180 tarifliche Fachkräfte in folgenden Fertigungsbereichen: Tischlerei, Näherei, Metallbearbeitung, Elektromontage, Papierverarbeitung, Buchbinderei, Verpackung und Konfektionierung, GMP-Arbeiten, Aktenvernichtung, Küchenservice, Gartenservice, Café-Betrieb.

Für den Fertigungs- und Rehabilitationsbereich der Hamburger Werkstatt GmbH wurde ein Qualitätsmanagementsystem nach DIN EN ISO 9001:2000 zertifiziert.

Außenstellen:

20149, Hochallee 1-3
Werkstatt für psychisch behinderte Menschen
T: 41531161-64
E-Mail: info-hochallee@hamburger-werkstatt.de

Außenstelle auf dem Gelände des Senator-Neumann-Heims
22359, Heinrich-von-Ohlendorff-Straße 20
T: 6048098

Garten-Service
22359, Schemmannstr. 56
T: 60574095

Café Pause im Sasel-Haus
22393, Saseler Parkweg 3
T: 21052290
E-Mail: cafepause@Saselhaus.de

Berufsbildungsbereich für Menschen mit erworbenem Hirnschaden
22159, August-Krogmann-Straße 52, Hs. U
T: 645812603
E-Mail: info@berufliche-trainingswerkstatt.de

Geschäftsführer Michael Sander

Hamburgische Kulturstiftung

20095, Chilehaus A, Fischertwiete 2
T: 339099
Fax: 326958
E-Mail: info@kulturstiftung-hh.de
Internet: www.kulturstiftung-hh.de
Geschäftsführerin Gesa Engelshall

Seit ihrer Gründung am 22.12.1988 hat die Hamburgische Kulturstiftung mit ihren inno-

vativen Projekten und Aktionen dem Hamburger Kulturleben viele neue Impulse gegeben. Ob modernes Tanztheater auf Kampnagel, Kunstausstellungen in der Speicherstadt oder Werkstattinszenierungen bei den Autorentheatertagen Hamburg die zeitgenössische Kunst und Kultur steht im Mittelpunkt. Dabei spielt die Förderung des kulturellen Nachwuchses eine besondere Rolle, nicht zuletzt, um das künstlerische Potential für Hamburg als Kulturmetropole auch für die Zukunft zu sichern.

Die privatrechtliche Hamburgische Kulturstiftung ist keine typische Förderstiftung, einen Großteil ihrer finanziellen Mittel akquiriert sie selbst. Sie wirkt vielmehr als Anstifterin und aktive Mittlerin zwischen Künstlern und Kulturschaffenden auf der einen und privaten Förderern und Unternehmen auf der anderen Seite. Interessierten Förderern bietet die Hamburgische Kulturstiftung eine Bandbreite von Möglichkeiten, sich für zeitgenössische Kunst und Kultur zu engagieren: vom Freundeskreis über Fundraisingveranstaltungen und Preisverleihungen bis hin zu maßgeschneiderten Angeboten für Unternehmen und private Stifter.

Die Hamburgische Kulturstiftung ist eine rechtsfähige Stiftung des bürgerlichen Rechts. Ihr ausschließlicher und unmittelbarer Zweck ist die Förderung der Kultur in Hamburg.

Hamburgische Schiffbau-Versuchsanstalt GmbH

22305, Bramfelder Straße 164
T: 692030
Fax: 69203345
E-Mail: info@hsva.de
Internet: www.hsva.de

Experimentelle und numerische Untersuchungen für die Schiffs- und Meerestechnik im offenen Wasser und im Eis, insbes. zum Widerstand und zur Propulsion, zum Manövrieren, zum Verhalten und zur Sicherheit von Schiffen im Seegang, Propeller-Kavitation und Hydroakustik.

Geschäftsführer Dipl.-Ing. Jürgen Friesch

Heinrich-Pette-Institut für Experimentelle Virologie und Immunologie an der Universität Hamburg (HPI) - Mitglied der Leibniz-Gemeinschaft - Gründungsmitglied des Leibniz-Zentrums für Infektionsforschung (LZIF) Stiftung des privaten Rechts

20206, Postfach 20 16 52
20251, Martinistraße 52
T: 48051-0
Fax: 48051-103
E-Mail: hpi@hpi.uni-hamburg.de
Internet: www.hpi-hamburg.de

Das HPI widmet sich der Erforschung der Biologie humaner Virusarten, der Pathogenese von Viruserkrankungen und der Abwehrreaktionen des Organismus und damit zusammenhängender Probleme.

Vorstand:
Dr. Heinrich Hohenberg
(Wissenschaftlicher Direktor)
Dr. Volker Uhl
(Verwaltungsleiter)

HSH Nordbank AG

20095, Gerhart-Hauptmann-Platz 50
T: 040 3333-0
Fax: 040 3333-34001
E-Mail: info@hsh-nordbank.com
Internet: www.hsh-nordbank.de
Schalteröffnungszeiten:
Mo – Fr 08:30 – 16:00 Uhr; Do bis 18:00 Uhr
Die HSH Nordbank AG ist eine starke Geschäftsbank im Norden Europas. Sie verfügt über eine Bilanzsumme von rund 205 Mrd. €. Mit 4.800 Mitarbeitern betreut die Bank ihre Firmenkunden und vermögenden Privatkunden rund um den Globus mit einer breiten Palette hochwertiger Bankdienstleistungen. In ihrer Kernregion Hamburg und Schleswig-Holstein ist sie für Firmenkunden Marktführer. Die HSH Nordbank ist ein anerkannter Partner der Kapitalmärkte. International liegt der Schwerpunkt auf Transport und Immobilien. Im Transportbereich deckt die HSH Nordbank die gesamte Wertschöpfungskette ab und ist weltweit größter Schiffsfinanzierer. Im Immobiliengeschäft zählt die HSH Nordbank als Dienstleister rund um die Immobilie zu den stärksten Banken in Deutschland.

Vorstand:
Hans Berger (Vorstandsvorsitzender), Peter Rieck (stv. Vorstandsvorsitzender), Bernhard Visker, Jochen Friedrich, Prof. Dr. Dirk Jens Nonnenmacher, Frank Roth

IBA Hamburg GmbH

21107, Am Veringhof 9
T: 226227-0
Fax: 226227-15
E-Mail: info@iba-hamburg.de
Internet: www.iba-hamburg.de
Geschäftsführer: Uli Hellweg, Heiner Baumgarten

Die IBA Hamburg GmbH ist die Durchführungsgesellschaft der ersten Internationalen Bauausstellung in Hamburg in den Jahren 2006 bis 2013. Dabei ist die IBA mehr als eine reine Bauausstellung: Sie ist ein Stadtentwicklungsprozess, der sich räumlich auf Wilhelmsburg, die Veddel und den Harburger Binnenhafen fokussiert. Mit ihren Projekten liefert die IBA Hamburg innovative, nachhaltige Beiträge zu aktuellen Fragen der Metropolenentwicklung (Internationalisierung der Stadtgesellschaft, Gestaltung von inneren Stadträndern, die Rolle der Stadt im Klimawandel) und zeigt beispielhafte Lösungen für die drängenden Probleme der Stadt – für städtebauliche Probleme wie auch für Fragen der städtischen Ökonomie und des Zusammenlebens. Damit entwirft eine Internationale Bauausstellung erstmals das Zukunftsbild der europäischen Stadt im 21. Jahrhundert.

IMPF Hamburgische Immobilien Management Gesellschaft mbH

22297, Überseering 35
T: 18990-0
Fax: 18990-111
E-Mail: info@impf.de
Internet: www.impf.de

Die IMPF führt das integrierte Liegenschafts-, Bau- und Gebäudemanagement für Behörden und Einrichtungen der Freien und Hansestadt Hamburg, insbesondere der Feuerwehr Ham-

burg, Hamburger Museumsstiftungen und Polizei Hamburg durch

Geschäftsführung
Dipl.-Ing. Hartmut Pohl

Kaufmännischer Leiter
Dipl.-Volkswirt Andreas Heidbreder

Institut für die Geschichte der deutschen Juden

Stiftung bürgerlichen Rechts
20146, Beim Schlump 83/Ecke Monetastr. 5
T: 42838-2617
Fax: 4480866
E-Mail: IGDJ@public.uni-hamburg.de
Internet: www.igdj-hh.de

Zweck der Stiftung ist die Erforschung der Geschichte der deutschen Juden und die Heranbildung des wissenschaftlichen Nachwuchses. Die Arbeitsergebnisse werden veröffentlicht in den Reihen: „Hamburger Beiträge zur Geschichte der deutschen Juden“ und „Studien zur jüdischen Geschichte“.

Leiterin
Dr. Stefanie Schüler-Springorum

Internationale Gartenschau Hamburg 2013 GmbH

21107, Hamburg, Neuhöfer Straße 23
T: 040 226 31 98 – 0
Fax: 040 226 31 98 -99
E-Mail: info@igs-hamburg.de
Internet: www.igs-hamburg.de
Geschäftsführer: Heiner Baumgarten, Uli Hellweg

Nach vierzig Jahren wird ab April 2013 wieder eine Internationale Gartenschau in Hamburg realisiert. Die internationale Gartenschau Hamburg 2013 gmbh (igs2013) präsentiert auf einer 100 Hektar großen Fläche auf der Elbinsel im Hamburger Stadtteil Wilhelmsburg mit neuen Ideen und Visionen einen Park für das 21. Jahrhundert. Unter dem Motto „In 80 Gärten um die Welt“ werden unterschiedlich gestaltete Gärten und der Einfluss von Klima, Vegetation, Religion und Kultur auf diese Gärten gezeigt.

Ab 2014 ist der Park als Begegnungs- und Erholungsort mit neu entstandenen Grün- und Freizeitflächen sowie großen Sporthallen für Menschen aller Kulturen ein weiteres Wahrzeichen der grünen Metropole am Wasser. Mit der neuen Mitte im multikulturellen Stadtteil Wilhelmsburg wird zum Sprung über die Elbe eingeladen. Die igs 2013 setzt durch ihr Konzept positive und nachhaltige Impulse für die wirtschaftliche und soziale Stadterneuerung der Elbinsel.

Johann Daniel Lawaetz-Stiftung

22763 Hamburg, Neumühlen 16-20
T: 399936-0
Fax: 399936-90
Internet: www.lawaetz.de

Geschäftsführender Vorstand
Karin Schmalriede
Dr. Thomas Mirbach
Handlungsbevollmächtigter
Jochen Kunz-Michel
Uwe Jochens

Die Lawaetz-Stiftung ist eine Hamburger Organisation, die den Menschen, der Politik und den regionalen Verwaltungen hilft, in herausfordernden sozialen Konstellationen auf dem Arbeitsmarkt, in der Stadtentwicklung und im Bildungssektor Lösungen herbeizuführen, die von allen Beteiligten mitgetragen werden. Sie wurde 1986 von der Freien und Hansestadt Hamburg als Stiftung bürgerlichen Rechts gegründet, um als Vermittlungsinstanz zwischen der politisch-administrativen Ebene und den beteiligten Bevölkerungs- und Handlungsgruppen tätig zu werden. Unter dem Leitprinzip der Hilfe zur Selbsthilfe werden die Maßnahmen so konzipiert und durchgeführt, dass alle Potenziale der Kunden mobilisiert, dadurch Stadtteile und Menschen stabilisiert und für Hamburg wichtige soziale und ökonomische Potenziale an die Stadt gebunden werden. Ein Qualitätsmanagementsystem im eigenen Haus sichert hohe Standards. Die wesentlichen Tätigkeitsfelder sind:

- Arbeitsmarkt, Bildung und Soziales
- Gründungsberatung für Erwerbslose
 - Unterstützung der Umsetzung des Europäischen Sozialfonds in Hamburg (Projektberatung, Öffentlichkeitsarbeit, Controlling)
 - Evaluation und Begleitforschung, Entwicklung und Begleitung von transnationalen Projekten
 - Jugendliche in Berufsausbildung
 - Stadtentwicklung und Soziales
 - Herstellung und Erhalt von Wohnraum für Familien und benachteiligte Bevölkerungsgruppen
 - Entwicklung und Betreuung von Baugemeinschaften
 - Quartiersentwicklung in benachteiligten Quartieren
 - Moderation bei gesellschaftspolitischen Problemlagen

Jugendbildung Hamburg GmbH

22305, Wiesendamm 22 D
T: 298016-0
Fax: 298016-26
E-Mail: kontakt@jugendbildung-hamburg.de
Internet: www.jugendbildung-hamburg.de

Die Jugendbildung Hamburg GmbH ist eine gemeinnützige Gesellschaft, die als Bildungsträger in der beruflichen Qualifizierung und Vermittlung Jugendlicher und junger Erwachsener arbeitet. Wir unterstützen Jugendliche beim Übergang von Schule in Ausbildung (Kompetenzfeststellungen an allgemeinbildenden Schulen und Berufsorientierung an Berufsschulen), wir akquirieren betriebliche Ausbildungsplätze und vermitteln in betriebliche Ausbildung (Ausbildungsservice), wir führen berufsvorbereitende Maßnahmen (Berufsvorbereitung) sowie Arbeitsgelegenheiten mit Jugendlichen und jungen Erwachsenen durch und wir bilden außerbetrieblich in mehr als 17 Berufen aus. Die Maßnahmen werden im Rahmen des Hamburger Ausbildungsplatzprogrammes (HAP), der Agentur für Arbeit, der teamarbeit.Hamburg und des ESF gefördert. In Modellversuchen erproben wir Innovationen und neue Wege in der Qualifizierung und integrieren unsere Arbeit in den europäischen Bildungsdiskurs.

Geschäftsführer: Alfred Fröhlich

Lawaetz-Service GmbH

20357, Amandastr. 60
T: 412639 0
Fax: 412639-15
E-Mail: behn@lawaetz.de
Internet: www.lawaetz-service.de

Geschäftsführerin: Beate Behn

Mit Unterstützung der Lawaetz-Service GmbH finden Menschen eine Wohnung und es wird ihnen dabei geholfen, Mietverhältnisse langfristig zu sichern. Auf diese Weise werden Kosten öffentlicher Unterbringung vermindert und Folgekosten durch Wohnungsverluste.

Die Lawaetz-Service GmbH arbeitet u.a. mit finanzieller Unterstützung Hamburger Behörden und des Europäischen Sozialfonds. Sie arbeitet zur Erfüllung ihrer Aufgaben u.a. eng mit der Hamburger Wohnungswirtschaft zusammen. Die Gesellschaft

- Verwaltet und vermietet Wohn- und Gewerbeobjekte
- Akquiriert und vermittelt Wohnungen
- Unterstützt bei der Wohnungs- und Arbeitssuche und bei der Integration in das Wohnumfeld
- Sorgt für die langfristige Sicherung von Mietverhältnissen.

Folgende Personengruppen können Unterstützung bei der Lawaetz-Service GmbH finden:

- wohnungslose, z.T. kinderreiche, Familien aus Wohnunterkünften
- junge Menschen, die zuvor in betreuten Jugendwohnungen gelebt haben
- Alleinstehende, die lange Zeit ohne festes Mietverhältnis und ohne Arbeit waren.

MUSEEN

Internet: www.hamburg.de

Stiftung Historische Museen Hamburg

-Altonaer Museum-
22765, Museumstraße 23
T: 428 135 3582 oder
428 135 und Durchwahlnummer
Fax: 428 135 -2122 (Vorstand)/ -2143 (Verwaltung)/ -1913 (Presse)
E-Mail: info@altonaermuseum.de
Internet: www.altonaermuseum.de

Öffnungszeiten:
Di. - So. von 10:00 bis 18:00 Uhr, Do 10:00 – 21:00 Uhr

Sammlungen und Ausstellungen zur Kulturgeschichte, Kunst, Volkskunde, Schiff-Fahrt, Fischerei und Geologie des norddeutschen Küstengebietes, Bibliothek, Graphische Sammlung/Graphisches Archiv und Lesesaal

Vorstand:
Prof. Dr. Torkild Hinrichsen 1513
- Direktor -
E-Mail: torkild.hinrichsen@altonaermuseum.de

Helmut Sander 2961
- Kaufmännischer Geschäftsführer -
E-Mail: helmut.sander@altonaermuseum.de

Presse- und Öffentlichkeitsarbeit:
Dr. Klaus Gier 2963
E-Mail: klaus.gier@altonaermuseum.de

Wissenschaftliche Mitarbeit:
Dr. Boye Meyer-Friese 1487
E-Mail: boye.meyer-friese@altonaermuseum.de

Dr. Nicole Tiedemann 1489
E-Mail: nicole.tiedemann@altonaermuseum.de

Verwaltung:
Claus Ehler 1482
Fax: 2143
E-Mail: claus.ehler@altonaermuseum.de

Bibliothek:
Britta Niebuhr 1486

Museums-/Spielwarenschop: 2964 / 2746

Restaurant Vierländer Kate:
392304

Dem Museum angeschlossene Außenstellen:

Jenisch Haus
Museum für Kunst und Kultur an der Elbe
22609, Baron-Voght-Straße 50
T: 828790
81979929
Fax: 81979937

Heine Haus
22765, Elbchaussee 31
T: 39198823

Stiftung Historische Museen Hamburg Helms Museum Hamburger Museum für Archäologie und die Geschichte Harburgs

21073, Museumsplatz 2 / Hastendstraße 30-32 / Harburger Rathausplatz 5
T: 42871-3609
Fax: 42871-2684
E-Mail: info@helmsmuseum.de
Internet: www.helmsmuseum.de

Öffnungszeiten:
Di. - So. von 10:00 bis 17:00 Uhr
Sammlungen und Ausstellungen zur Vor- und Frühgeschichte, Bodendenkmalpflege,

Ulrike Blauth E-Fax: 427929-233	3274	Angelika Riley E-Fax: 427929-218 - Mode / Textil -	2643	<u>Kaufmännischer Geschäftsführer</u> Thorsten Püch T: 428879- 504 Fax: 4288879-242 E-Mail: t.pueck@mvhamburg.de	<u>Restaurant Okzident</u> T: 43091362 Fax: 43091363 E-Mail: okzident-ch@t-online.de Internet: www.okzident-hh.de
<u>Presse- und Öffentlichkeitsarbeit:</u> Margit Tabel-Gerster E-Fax: 427929-209 E-Mail: Margit.Tabel-Gerster@mkg-hamburg.de presse@mkg-hamburg.de	5353	<u>Sammlungsverwaltung:</u> Harald Dubau E-Fax: 427929-225 - Fotografie -	3739	<u>Marketing (Presse- und Öffentlichkeitsarbeit)</u> Marina Lifschitz T: 428879- 511 Fax: 4288879-670 E-Mail: m.lifschnitz@mvhamburg.de	<u>Museumsshop Cultures</u> Christoph Bär T: 414 3032 Fax:41424420
<u>Gestaltung Kommunikation Pädagogik:</u> Niils Jockel E-Fax: 427929-210 Jens Oestreicher E-Fax: 427929-212	2634 3129	Uta Jeschke E-Fax: 427929-243 - Grafik, Plakate - Klaus Mewes E-Fax: 427929-237 - Barock, Historismus -	2701 2628	<u>Wissenschaftlicher Leiter</u> Prof. Dr. Bernd Schmelz T: 428879-502 Fax: 428879-242 E-Mail:b.schmelz@mvhamburg.de	<u>Markt der Völker, Weihnachtlicher Klostermarkt und Ostermarkt</u> Ulrike Schelle, M.A. T: 428879-678 Fax: 428879-495 E-Mail:u.schnelle@voelkerkundemuseum.com
<u>Gerd Bucerius Bibliothek:</u> Dr. Angela Graf E-Fax: 427929-206 Sonja Stelling E-Fax: 427929-216	2642 2703	Markwin Trittel E-Fax: 427929-229 - Jugendstil, Moderne - <u>Restaurierung:</u> Irin von Meyer E-Fax: 427929-239	3117 2644	<u>Bibliothek</u> Jantje Bruns T: 428879-502 Fax: 428879-242 E-Mail: j.bruns@mvhamburg.de	Thorsten Püch T: 428879- 504 Fax: 4288879-242 E-Mail: t.pueck@mvhamburg.de
<u>Bibliotheks-Information</u> Di - Fr von 11:00 bis 17:30 Uhr, Do von 11:00 bis 20:30 Uhr Auskunft Fax: 428134-4801	2386	Birthe Köhler E-Fax: 427929-240 - Holz, Möbel - Frédéric Lebas E-Fax: 427929-226	2644 2629	Elisabeth Quenstedt T: 428879-502 Fax: 428879-242 E-Mail: e.quenstedt@mvhamburg.de	LOTTO Hamburg GmbH 22297, Überseering 4 22219, Postfach 60 19 60 T: 63205-0 Fax: 63205-700 E-Mail: service@lotto-hh.de Internet: www.lotto-hh.de
<u>FDV / Internet:</u> Dr. Verena Fink E-Fax: 427929-208	2823	Patricia Rohde-Hehr E-Fax: 427929-217 - Objekte -	2639	<u>Museumspädagogik</u> Dr. Carl Triesch T: 428879-674 Fax: 428879-619 E-Mail: c.triesch@mvhamburg.de	Durchführung von Lotterien und Wetten in der Freien und Hansestadt Hamburg, z. Zt: LOTTO Gaus49, Spiel77, Super6, BINGO - Die Umwelt-Lotterie, ODDSET-Kombi-Wette, ODDSET-TOP-Wette, Glücksspirale, KENO, plus5, TOTO-Auswahlwette, TOTO-Ergebniswette, RUBBEL-Los.
<u>Vermietungen:</u> Bettina Schwab Fax: 427929-215	3253	Dr. Stanislaw Rowinski E-Fax: 427929-237 - Papier, Leder -	2731	<u>Ost- und Südasiens</u> Dr. Susanne Knödel T: 428879-240 Fax: 428879-242 E-Mail: s.knoedel@mvhamburg.de	Geschäftsführer Siegfried Spies
<u>Allgemeine Verwaltung:</u> Hilke Algermissen E-Fax: 427929-207 Birthe Tredup E-Fax: 427929-214 Silke Zimmermann E-Fax: 427929-213	2632 2708 2873	Museumsshop: Buchhandlung Felix Jud im Museum für Kunst und Gewerbe Hamburg Fax: 241380	2831	<u>Amerika</u> Christiane Chávez T: 428879-240 Fax: 428879-242 E-Mail: c.chavez@voelkerkundemuseum.com	NKL Nordwestdeutsche Klassenlotterie 22297, Überseering 4 22219, Postfach 60 19 20 T: 632910-0 Fax: 632910 44 T-Online: *NKL# E-Mail: info@nkl.de Internet: www.nkl.de
Technische Leitung: Thomas Frey E-Fax: 427929-222	3051	<u>Restaurant Destille:</u> T: 2803354 Inhaber Joachim Evers Fax: 428134-2834		<u>Ozeanien</u> Dr. Jeanette Kokott T: 428879-240 Fax: 428879-242 E-Mail: j.kokott@voelkerkundemuseum.com	Durchführung der NKL Nordwestdeutsche Klassenlotterie als Staatslotterie der Länder Berlin, Brandenburg, Freie Hansestadt Bremen, Freie und Hansestadt Hamburg, Mecklenburg-Vorpommern, Niedersachsen, Nordrhein-Westfalen, Saarland, Sachsen-Anhalt, Schleswig-Holstein.
<u>Fotoatelier:</u> Maria Thrun E-Fax: 427929-219	2638	Justus Brinkmann Gesellschaft Freunde des Museums für Kunst und Gewerbe Hamburg T: 245291 Fax: 245291	2734	<u>Orient</u> Jana Caroline Reimer T: 428879-551 Fax: 428879-242 E-Mail: j.reimer@mvhamburg.de	Sprecher des Vorstandes: Günther Schneider
<u>Wissenschaftliche Mitarbeit:</u> Dr. Nora von Achenbach E-Fax: 427929-231 - Islam, Ostasien - Dr. Jürgen Döring E-Fax: 427929-211 - Grafik, Plakate -	2647	Museum für Völkerkunde Hamburg 20148, Rothenbaumchaussee 64 T: 4288879-0 Fax: 428879-242 E-Mail: marketing@mvhamburg.de Internet: www.voelkerkundemuseum.com	2700 2637	<u>Veranstaltungen</u> Verena Westermann T: 428879-240 Fax: 428879-242 E-Mail: v.westermann@mvhamburg.de	P+R-Betriebsgesellschaft mbH 20095, Steinstraße 20 T: 3288-2553 Fax: 3288-2874 E-Mail: info@p-und-r.com oder Diane.Schlenther-Lison@hochbahn.de oder Axel.von.Knobloch@p-und-r.com
Dr. Frank Hildebrandt E-Fax: 427929-238 - Antike - Dr. Christine Kitzlinger Fax: 427929-241 - Europ. Kunsthandwerk und Skulptur Mittelalter bis Historismus -	2635	Öffnungszeiten: Di.-So. 10:00 – 18:00 Uhr, Do. 10:00 – 21:00 Uhr <u>Vorstand</u> Prof. Dr. Wulf-Dietrich Köpke Direktor T: 428879-501 Fax: 428879-699 E-Mail: w.koepke@mvhamburg.de	2635	<u>Externe Veranstaltungen</u> Walter Gaebert T: 428879-506 Fax: 428879-670 Mobil: (0174)4407955 E-Mail: w.gaebert@mvhamburg.de	Betrieb und Instandhaltung von derzeit 24 P+R-Anlagen mit 7.333 Stellplätzen im Gebiet der Freien und Hansestadt Hamburg zum
Dr. Rüdiger Joppien E-Fax: 427929-221 - Jugendstil, Moderne - Dr. Gabriele Betancourt Nu–ez E-Fax: 427929-205 - Fotografie -	2635 2829			<u>Fotoarchiv</u> T: 428879-680 Fax: 428879-242 E-Mail: fotoarchiv@mvhamburg.de	

Zweck der Freihaltung der inneren Stadtteile Hamburgs von Dauerparkern. Außerdem Vermietung und Instandhaltung von derzeit 501 Fahrradeinstellplätzen an 48 Schnellbahnhaltestellen und 3 Bushaltestellen, sowie von derzeit 174 Fahrradstellplätzen in 6 verschließbaren Fahrradstellanlagen an 5 Schnellbahnhaltestellen.

Geschäftsführer
Dipl.-Ing. Axel von Knobloch

PIER Holding GmbH

21077, Nymphenweg 22
T: 76019-0
E-Mail: info@pier-holding.de
Internet: www.pier-holding.de

Dachgesellschaft der drei stadtnahen anerkannten Werkstätten für behinderte Menschen in Hamburg: Elbe-Werkstatt GmbH, der Hamburger Werkstatt GmbH und der Winterhuder Werkstatt GmbH. Gemeinsam beschäftigt der Konzern etwa 2.300 Menschen mit Behinderung sowie rund 550 tarifliche Mitarbeiter. Damit ist er einer der größten Arbeitgeber der Stadt. PIER steht für Pro Integration Entwicklung und Rehabilitation.

Tochtergesellschaften:
Elbe-Werkstätten GmbH
Hamburger Werkstatt GmbH
Winterhuder Werkstatt GmbH
PIER Service & Consulting GmbH

Geschäftsführer: Jürgen Lütjens, Wolfgang Pritsching, Michael Sander

PIER Service & Consulting GmbH

Ein Unternehmen der
PIER Holding GmbH
21077, Nymphenweg 22
T: 76019-149
Fax: 76019-159
E-Mail: info@pier-psc.de
Internet: www.pier-psc.de

Dienstleistungen und Beratung für die Sozialbranche in Norddeutschland. Die Kerngeschäftsfelder umfassen die Bereiche IT, Personalmanagement, Finanzmanagement und Controlling, Personal- und Unternehmensentwicklung sowie Qualitäts- und Projektmanagement.

Mit rund 60 Mitarbeiterinnen und Mitarbeitern erbringt die PIER Service & Consulting GmbH derzeit ihre Leistungen für sämtliche Konzerngesellschaften der PIER Holding GmbH mit ihren ca. 2.300 Menschen mit Behinderung sowie rund 550 tariflichen Mitarbeiterinnen und Mitarbeitern.

Geschäftsführer Michael Sander

Projektierungsgesellschaft Finkenwerder mbH & Co. KG

21079, Veritaskai 3
T: 380880-0
F: 380880-10
E-Mail: info@rege-hamburg.de
Internet: www.rege-hamburg.de

Geschäftsführer:
Heribert Leutner, Dieter Peters

Die Projektierungsgesellschaft Finkenwerder beschafft für Zwecke der Luftfahrtindustrie Grundstücke, stellt diese baureif her und vermietet sie. Sie nimmt im Auftrag des Senats insbesondere öffentliche Bauherrenaufgaben im Rahmen der Werksverweiterung des Flugzeugwerkes der Airbus Deutschland GmbH in Hamburg Finkenwerder mit ihren naturschutzfachlichen Ausgleichsmaßnahmen wahr und finanziert diese Maßnahme. Die fertig gestellten Flächen und Anlagen vermietet die Gesellschaft an die Airbus Deutschland GmbH.

ReGe Hamburg Projekt-Realisierungsgesellschaft mbH

21079, Veritaskai 3
T: 380880-0
Fax: 380880-10
E-Mail: info@rege-hamburg.de
Internet: www.rege-hamburg.de

Geschäftsführer:
Heribert Leutner, Dieter Peters

Die ReGe Hamburg Projekt-Realisierungsgesellschaft mbH ist eine Managementgesellschaft, die bei Großprojekten Planungs- und Bauherrenaufgaben im öffentlichen Interesse Hamburgs wahrnimmt. Als zu einhundert Prozent städtische Tochter mit privatwirtschaftlicher Organisation ist die ReGe Hamburg in Politik, Verwaltung und Privatwirtschaft der Stadt eingebunden. Zu den Projekten der ReGe Hamburg zählen die Elbphilharmonie, die Verlängerung der Airbus-Start- und Landebahn Süd, die Hafenuferspange, die Auswandererwelt BallinStadt, die Umfahrung Finkenwerder und die Naturschutzfachlichen Ausgleichsmaßnahmen für die Zuschüttung des Mühlenberger Lochs.

Rudolf-Ballin-Stiftung e.V.

Stiftung in der Rechtsform eines eingetragenen Vereins
-Geschäftsstelle-
22083, Weidestraße 126
T: 270702-0
Fax: 270702-55
E-Mail: Geschaeftsstelle@Rudolf-Ballin-Stiftung.de
Internet: www.Rudolf-Ballin-Stiftung.de
Zwecke der Stiftung sind die Förderungen der öffentlichen Gesundheitspflege, der Jugendhilfe und der Jugendfürsorge und anderer Zwecke der amtlich anerkannten Verbände der freien Wohlfahrtspflege. Dazu errichtet und unterhält die Stiftung Einrichtungen und Dienste, die ambulante und stationäre Hilfen gewähren und Betreuungs- und Beratungsangebote anbieten. Dazu gehören insbesondere das SGB II, V und VIII und XII.

Senatsdirektorin Maria Maderyc
(Vorsitzende des Verwaltungsrates)
Werner Dobritz
(Geschäftsführender Vorstand)

F e e H

Früh einsetzende entwicklungsfördernde Hilfen der R-B-S e.V. für Kinder und Jugendliche und ihre Familien.
Unterstützung für Familien in belasteten Lebenslagen. Mehrwöchige Aufenthalte für Kinder und Jugendliche an der See, mit einem in erster Linie pädagogisch ausgerichteten Konzept zur Förderung der allgemeinen Entwicklung, Stärkung der sozialen Kompetenzen, Stabilisierung der psychischen Verfassung und physischen Gesundheit sowie Erholung bei akuten Belastungssituationen.

TiKiDi

Ein speziell auf Fragenstellungen der Jugendämter zugeschnittenes zeitlich befristetes stationäres diagnostisches Programm für Klein- und Vorschulkinder zur Klärung des Hilfebedarfs bei Hinweisen auf eine Kindeswohlgefährdung und/ oder unklarer Ausgangslage

Beratungsteam
22083, Hamburger Straße 144, I. St.
T: 299951-24
Fax: 299951-22
E-Mail: Info@Rudolf-Ballin-Stiftung.de
Leitung: Bettina Witzke

KinderJugendHaus
Wyk-Föhr/Nordsee
25938 Wyk auf Föhr, Sandwall 78
T: 04681 / 5002-0
Fax: 04681 / 5002-50
E-Mail: KinderJugendhaus-Wyk-Foehr@Rudolf-Ballin-Stiftung.de
Leitung: Detlef Ermisch

KinderHaus
Timmendorfer Strand/Ostsee
23669 Timmendorfer Strand,
Wohldstraße 28
T: 04503-35050
Fax: 04503-350535
E-Mail: KinderHaus-Timmendorf@Rudolf-Ballin-Stiftung.de
Leitung: Birger Kiehne

Kindertagesstätten:

„Am Öjendorfer Park“
22117, Barsbütteler Weg 36
T: 7123781
Fax: 7125281
E-Mail: Ballin-Kita-BarsbuettelerWeg@t-online.de
Leitung: Rosa Dammert

„Das Spielnetz“
21031, Bockhorster Weg 3
T: 41091726
Fax: 41091727
E-Mail: Ballin-Kita-BockhorsterWeg@t-online.de
Leitung: Walter Lindner

„Kokopelli“
22175, Carsten-Reimers-Stieg 1
T: 64917040
Fax: 64917042
E-Mail: Ballin-Kita-CarstenReimers@t-online.de
Leitung: Annette Engler
Zweigstelle: Waldkindergarten, De Beern 19

Schülerladen „Graffiti“
22303, Forsmannstr. 34
T: 2701000
Fax: 65033985
E-Mail: Ballin-Kita-Schuelerladen@freetnet.de
Leitung: Ellen Pätzelt

„Pffiffikus“
22549, Knabeweg 1
T: 8001000
Fax: 80020110
E-Mail: Ballin-Kita-Knabeweg@t-online.de
Leitung: Svea Hinrichsen

Kinderland „Haus am Fleet“
21035, Margit-Zinke-Straße 1
T: 73580817
Fax: 73580818
E-Mail: Ballin-Kita-MargitZinke@t-online.de
Leitung: Rosemarie Bock

„Die Moor-Rüben“
22455, Ohmooring 3 a
T: 5554435
Fax: 5554436
E-Mail: Ballin-Kita-Ohmooring@t-online.de
Leitung: Christiane Kuehn
Zweigstelle: Schule Sachsenweg 74

„Kinderhaus Mümmelmaus“
22115, Paul-Klee-Straße 3
T: 7161466
Fax: 7161368
E-Mail: Ballin-Kita-PaulKleeStrasse@t-online.de
Leitung: Nina Gieseke

„Radau“
22149, Poppenspärerweg 3
T: 6733027
Fax: 67218581
E-Mail: Ballin-Kita-Poppenspaelerweg@t-online.de
Leitung: Bärbel Kummerow-Friedrichs
Zweigstelle: Schule Am Sooren, Brunskamp 17

„Die Urmeli's“
22145, Redderblock 43
T: 6796870
Fax: 67968729
E-Mail: Ballin-Kita-Redderblock@t-online.de
Leitung: Rolf Tournier
Zweigstelle: Schule Nydamer Weg 44

„Knirpse und Co“
22149, Schöneberger Straße 117
T: 6720282
Fax: 6720285
E-Mail: Ballin-Kita-Schoeneberger@t-online.de
Leitung: Susanne Venzke

„Im Stadtpark“
22303, Hindenburgstraße 6 b
T: 2705474
Fax: 2807931
E-Mail: Ballin-Kita-Stadtpark@t-online.de
Leitung: Ariane Schwartau
Zweigstelle: Grundschule Carl Cohn-Str. 2

„Im Volkspark“
22525, Hellgrundweg 6
T: 836268
Fax: 8316063
E-Mail: Ballin-Kita-Volkspark@t-online.de
Leitung: Gabriele Schatz-Quast
Zweigstelle: Waldkindergarten, Nansenstraße

„Kerni-Kids“
21073, Wilhelmstraße 35
T: 770170
Fax: 770170
E-Mail: Ballin-Kita-Wilhelmstrasse@t-online.de

Leitung: Marianne Frommann
Zweigstelle: Grundschule Kerschensteiner Straße 16

Eltern-Kind-Zentrum
in der Kita „Kinderhaus Mümmelmaus“
22115, Paul-Klee-Str. 3

**SAGA GWG
SAGA Siedlungs-
Aktiengesellschaft Hamburg
GWG Gesellschaft für
Wohnen und Bauen mbH**

22305, Poppenhusenstraße 2
T: 42666-0
Fax: 42666-6605
E-Mail: kontakt@saga-gwg.de
Internet: www.saga-gwg.de

Vorstand und Geschäftsführung:
Lutz Basse (Vorsitzender)
Willi Hoppenstedt
Michael Sachs
Dr. Thomas Krebs

SAGA GWG vermietet rund 130.000 Wohnungen und 2.700 Gewerbeobjekte. Der Konzern leistet mit Zahlungen an den Gesellschafter und Quartiersentwicklungen erhebliche Beiträge zur Stadtqualität und Vermögenssicherung der Freien und Hansestadt Hamburg. Kern des Erfolgs ist eine qualitative Wachstumsstrategie zur Sicherung der wirtschaftlichen Leistungsfähigkeit und des sozialen Ausgleichs in den Wohnquartieren.

Geschäftsstellen SAGA:

SAGA-Geschäftsstelle Altona
22769, Eckernförder Straße 1
T: 42666-2400
Fax: 42666-2405

SAGA-Geschäftsstelle Billstedt
22117, Steinbeker Marktstraße 87 a
T: 42666-3600
Fax: 42666-3605

SAGA-Geschäftsstelle Dulsberg
22049, Dulsberg-Nord 53
T: 42666-2700
Fax: 42666-2705

SAGA-Geschäftsstelle Eimsbüttel
20255, Eidelstedter Weg 64
T: 42666-2600
Fax: 42666-2605

SAGA-Geschäftsstelle Harburg
21073, Bremer Straße 24
T: 42666-2200
Fax: 42666-2205

SAGA-Geschäftsstelle Jenfeld
22045, Coseler Twiete 6
T: 42666-3400
Fax: 42666-3405

SAGA-Geschäftsstelle Langenhorn
22415, Krohnstieg 41-43
T: 42666-3200
Fax: 42666-3205

SAGA-Geschäftsstelle Mitte
22767, Königstraße 4 a
T: 42666-3100
Fax: 42666-3105

SAGA-Geschäftsstelle Osdorf
22549, Bornheide 10
T: 42666-2500
Fax: 42666-2505

SAGA-Geschäftsstelle Rahlstedt
22143, Rahlstedter Bahnhofstr. 23-25
T: 42666-3300
Fax: 42666-3305

SAGA-Geschäftsstelle Wandsbek
22041, Schloßstr. 12
T: 42666-3500
Fax: 42666-3505

SAGA-Geschäftsstelle Wilhelmsburg
21109, Schwentnerring 6
T: 42666-2300
Fax: 42666-2305

Geschäftsstellen GWG:

GWG-Geschäftsstelle Altona
22767, Königstraße 4 a
T: 42666-8200
Fax: 42666-8205

GWG-Geschäftsstelle Barmbek
22307, Schwalbenplatz 18
T: 42666-8400
Fax: 42666-8405

GWG-Geschäftsstelle Bergedorf
(im Medical Center)
21031, Alte Holstenstraße 16
T: 42666-8700
Fax: 42666-8705

GWG-Geschäftsstelle Bramfeld
22179, Mützendorpssteed 14
T: 42666-8500
Fax: 42666-8505

GWG-Geschäftsstelle Hamburg-Mitte
20537, Hammer Landstraße 120
T: 42666-8800
Fax: 42666-8805

GWG-Geschäftsstelle Hamburg-Süd
21147, Striepenweg 45 a
T: 42666-8300
Fax: 42666-8305

GWG-Geschäftsstelle Mümmelmannsberg
22115, Mümmelmannsberg 71
T: 42666-8600
Fax: 42666-8605

GWG-Geschäftsstelle Rahlstedt
22149, Kielkoppelstraße 62
T: 42666-8900
Fax: 42666-8905

SBB Kompetenz gGmbH

20537, Wendenstraße 493
T: 21112-0
Fax: 21112-111
E-Mail: Kundencenter@sbb-hamburg.de

Die SBB Kompetenz gGmbH ist eine Tochtergesellschaft der SBB Stiftung Berufliche Bildung. Seit 1982 qualifiziert die SBB Arbeitssuchende und integriert sie erfolgreich in Arbeit. Zielgruppe der SBB Kompetenz gGmbH sind vor allem Menschen mit geringer beruflicher Qualifikation oder spezifischen Vermittlungshemmnissen. Sie erhalten besondere Unterstützung bei der Wahrnehmung ihrer Chancen auf dem Arbeitsmarkt. Das Angebot reicht von kurzen Bewerbungstrainings über fachliche Fortbildungen und Umschulungen bis zu vielfältigen Aktivjobs (Ein-Euro-Jobs).

Rechtsform: gemeinnützige GmbH
Geschäftsführer: Thomas Knoche
Trägerzulassung nach AZWV (Reg.Nr. 019799-AZWV) – zertifiziert nach DIN EN ISO 9001:2000 (Reg.Nr. 019799-QM)

Für weitere Informationen wenden Sie sich bitte an
SBB-Kundencenter
T: 21112-123

**SBB Stiftung Berufliche
Bildung**

20537, Wendenstraße 493
T: 21112-0
Fax: 21112-111
E-Mail: info@sbb-hamburg.de

Die SBB Stiftung Berufliche Bildung wurde 1982 gegründet, um Qualifizierungsangebote für Benachteiligte des Arbeitsmarktes zu entwickeln und durchzuführen. Seitdem hat die SBB weit über 60.000 Menschen für den Arbeitsmarkt qualifiziert. Viele von ihnen hatten besondere Vermittlungshemmnisse. Seit Januar 2005 verfolgt die SBB Stiftung Berufliche Bildung große Teile ihrer satzungsgemäßen Aufgaben in einer neuen Gesellschaft: der SBB Kompetenz gGmbH. Die Aufgaben im Jugendbereich verfolgt sie weiterhin in der Jugendbildung Hamburg.

Vorstand: Thomas Knoche

**SGG Städtische Ge-
bäudeeigenreinigung GmbH**

22083, Weidestraße 130
T: 27137-288
Fax: 27137-200
E-Mail: info@sgg-hamburg.de
Geschäftsführer Michael Witte

Übernahme bisher von den Behörden eigen- gereinigter Büro- und Schulreinigungsobjekte auf Grund eines mit der FHH abgeschlossenen Rahmenvertrages zu marktüblichen Bedingungen. Durchführung der Qualitätsprüfungen bei Reinigungsleistungen in den Objekten der FHH.

**SIM – Sprinkenhof Immobilien
Management GmbH**

20095, Steinstraße 7
20039, Postfach 10 57 25
T: 040 323396-0
Fax: 040 323396-410
E-Mail: info@sprinkenhof.de
Internet: www.sprinkenhof.de

Geschäftsführer: Jan Zunke

Die SIM Sprinkenhof Immobilien Management GmbH betreut im Rahmen eines Managementvertrages Büroflächen der KG VHG Verwaltung Hamburgischer Gebäude GmbH & Co. Die Immobilien werden hauptsächlich von Behörden und Ämtern der FHH genutzt.

Die SIM bietet den Mietern und Eigentümern ein umfassendes Dienstleistungsangebot im Bereich Immobilienmanagement und profitiert von der Einbindung in die Sprinkenhof AG, die auf dem Gebiet des Gebäudemanagements eine jahrzehntelange Erfahrung aufweist.

Sprinkenhof AG

(PriAG – Sprinkenhof AG)
20039, Postfach 10 57 25
20095, Steinstraße 7
T: 040 33954-0
Fax: 040 330754

E-Mail: info@sprinkenhof.de
Internet: www.sprinkenhof.de

Vorstand:
Henning Tants (Vorstandsprecher), Jan Zunke

Aufgrund der privatwirtschaftlichen Struktur und jahrzehntelanger Erfahrung verfügt die Sprinkenhof AG über die größte Kompetenz hinsichtlich Büro- und Gewerbeimmobilien der städtischen Immobiliengesellschaften der Freien und Hansestadt Hamburg.

Das Immobilienmanagement ist für die Vermietung des nahezu gesamten Bestandes bebauter und unbebauter stadteigener gewerblich genutzter Grundstücke verantwortlich. Es findet sich ein breites Portfolio von Büroimmobilien über City-Ladengeschäfte bis hin zum Atelier oder Lager. Erfahrene Teams betreuen die Objekte und bieten einen erstklassigen Service für das kaufmännische, infrastrukturelle und technische Gebäudemanagement.

Darüber hinaus verantwortet die Sprinkenhof AG mit dem Immobilien-Service-Zentrum sämtliche Aufgaben, die sich aus dem Büroflächenbedarf für die Freie und Hansestadt Hamburg ergeben. Von der Vertragsgestaltung über den Einkauf von Dienstleistungen sowie dem Projektmanagement bis hin zum Flächenmanagement bieten wir eine fundierte Beratung und Betreuung.

Die Sprinkenhof AG vernetzt fundiertes Immobilien-Wissen von Kaufleuten, Architekten und Technikern unter einem Dach.

Stiftung Denkmalpflege Hamburg

20355, Dragonerstell 13
T: 344293
Fax: 354286
E-Mail: StiftungDenkmalpflegeHamburg@t-online.de
Internet: www.denkmalstiftung.de

Vorsitzender des Vorstands:
Hans Heinrich Bethge
Geschäftsführerin:
Irina v. Jagow

Die Stiftung Denkmalpflege wurde 1978 vom Senat als Stiftung bürgerlichen Rechts gegründet. Sie hat die Aufgabe, Denkmalschutz und Denkmalpflege in Hamburg zu fördern. Durch eigene Mittel und Spenden leistet sie:

- die vorbildliche Restaurierung eigener Gebäude
- die Förderung vielfältiger Denkmalpflegeprojekte, z.B. Stuhlmannbrunnen in Altona, Schillerdenkmal, Jüdischer Friedhof Altona, Rathauskaiser und Veröffentlichungen zu historischen Bauten
- Tag des offenen Denkmals, Veranstaltungen und Vorträge, Öffentlichkeitsarbeit für die Denkmalpflege

Stiftung Grone-Schule

20097, Gotenstraße 12
Internet: www.grone.de

Die Stiftung Grone-Schule - Hauptsitz ist Hamburg - arbeitet mit über 4.000 Hamburger Unternehmen zusammen. Stiftungsziel ist, Menschen beruflich zu qualifizieren und in Arbeit zu integrieren. Das Hamburger Lehrinstitut von 1895 ist heute ein modernes Unternehmen für Bildung, Qualifizierung und Personaldienstleistungen.

Das Grone Leistungsspektrum umfasst Arbeitsvermittlung, Outplacement, Transfergesellschaften, Zeitarbeit, Ausbildung, Beschäftigung und Qualifizierung, Fortbildung, Firmenseminare, Rehabilitation und Umschulung für die Branchen Kaufmännisch, Gastronomie und Service, Gesundheit und Soziales, Gewerbe und Technik, Neue Medien, Lagerwirtschaft und neue Dienstleistungsberufe. Grone arbeitet im Auftrag des Senats, der Agentur für Arbeit, der ARGEn, der Sozialversicherungsträger, der Hamburger Wirtschaft sowie für öffentliche Einrichtungen, Verwaltungen und Privatpersonen.

Vorstand der Stiftung Grone-Schule:
Wolfgang Prill
T: 23703-301 / 302
Fax: 23703-333
E-Mail: w.prill@grone.de

Geschäftsführer der Stiftung Grone-Schule:
Knut Danker
T: 23703-108
Fax: 23703-170
E-Mail: k.danker@grone.de

Leitung Bildungszentrum Hammerbrook / Stiftung Grone-Schule
Thomas Wandmacher
20097, Heinrich-Grone-Stieg 1
T: 23703-107
Fax: 23703-160
E-Mail: t.wandmacher@grone.de

PR und Öffentlichkeitsarbeit
Meta Märtenz
Grone Service- und Verwaltungsgesellschaft mbH
20097, Gotenstraße 10
T: 23707-338
Fax: 23707-334
E-Mail: m.maertens@grone.de

Tochtergesellschaften der Stiftung Grone-Schule in Hamburg

Grone Altenpflegeschule Hamburg GmbH - gemeinnützig -
Geschäftsführer: Peter Höltig
20097, Heinrich-Grone-Stieg 1
T: 23703-501
Fax: 23703-500
E-Mail: p.hoeltig@grone.de

Grone Wirtschaftsakademie GmbH - gemeinnützig -
Geschäftsführer: Knut Danker
20097, Heinrich-Grone-Stieg 4
T: 23703-108 / 400 (Büro)
Fax: 23703-410
E-Mail: info.wirtschaftsakademie@grone.de

Grone-Bildungszentrum für Gastronomie und Ernährung GmbH - gemeinnützig -
Geschäftsführer: Oliver Kohrs
20097, Heinrich-Grone-Stieg 2
T: 23703-188
Fax: 23703-218
E-Mail: o.kohrs@grone.de

Grone-Bildungszentrum für Gesundheit und Sozialberufe GmbH - gemeinnützig -
Geschäftsführer: Peter Höltig
22297, Überseering 5-7
T: 639053-0
Fax: 639053-19
E-Mail: p.hoeltig@grone.de

Grone Human Resources Hamburg GmbH
Geschäftsführer: Knut Danker
20097, Heinrich-Grone-Stieg 1
T: 460632-0
Fax: 460632-12
E-Mail: k.danker@grone.de

Grone Netzwerk Hamburg GmbH - gemeinnützig -
Geschäftsführer: Knut Danker
20097, Heinrich-Grone-Stieg 1
T: 23703-188
Fax: 23703-196
E-Mail: o.kohrs@grone.de

Grone Service- und Verwaltungsgesellschaft mbH
Geschäftsführer: Heinz-Wilhelm Andresen, Marc Halledt
20097, Gotenstraße 10
T: 23707-360
Fax: 2370 7-344
E-Mail: h.w.andresen@grone.de oder b.georgi@grone.de

Stiftung Hamburger Öffentliche Bücherhallen

20097, Hühnerposten 1
T: 42606-0 (Zentrale)
T: 42606- und Durchwahl
Fax: 42606-155
E-Mail: info@buecherhallen.de oder: vorname.nachname@buecherhallen.de
Internet: www.buecherhallen.de (barrierefrei)

Die Bücherhallen Hamburg sind die Informationsspezialisten für alle und bieten rund 1,7 Mio. Medien in 26 verschiedenen Sprachen: Romane, Krimis, Biografien, Reisebeschreibungen, aktuelle Sachliteratur, über 3.000 Zeitschriftenabos sowie in- und ausländische Zeitungen, fast 70.000 Musikalien, 130.000 Cassetten und CDs, 55.000 DVDs und Videos, CD-ROMs und 3.800 Spiele. Vielfältige Dienstleistungsangebote ergänzen das umfassende Medienangebot: Internetportal und virtuelle Bibliothek (mit Katalogrecherche, Verlängerung und Vormerkung bequem per Mausclick, eMedien, eLearning, Datenbankpool), zielgruppenspezifische Angebote (u.a. für KITAS, Schulen, Senioren, Strafgefangene), Internationales Medienzentrum, Möglichkeiten des bürgerschaftlichen Engagements sowie ein umfangreiches Veranstaltungsprogramm mit mehr als 6.000 medienbezogenen Kinderveranstaltungen, Klassenführungen, literarischen Veranstaltungen und Ausstellungen pro Jahr. Über 4,3 Mio. Besucher aller Alters- oder Berufsgruppen nutzen jährlich Deutschlands zweitgrößtes Bibliothekssystem, das über zwölf Mio. Ausleihen verzeichnet. Mit der Zentralbibliothek am Hühnerposten (nahe Hauptbahnhof) inklusive einer großen Kinderbibliothek, der Jugendbibliothek Hoeb4U in den Zeisehallen, zwei Fahrbibliotheken und 33 Stadtteilbibliotheken sind die Bücherhallen Hamburgs wichtigste außerschulische Bildungseinrichtung und die am stärksten frequentierte Kultureinrichtung.

Direktion
Hella Schwemer-Martienßen 123

Stellvertreterin und Kaufmännische Leitung
Kriemhild Grüttner 113

Referentin der Direktion
Uta Keite 282

Presse- und Öffentlichkeitsarbeit
Markus Franke 121

Personalabteilung
Marion Timmlau 109

Ausbildung und Personalentwicklung
Margitta Holler 262

Bücherhallen-Portal (barrierefrei)
Wolfgang Tiedtke 217

Bibliotheksservice für Schulen
Ingrid Lange-Bohaumilitzky 131

Zentralbibliothek
20097, Hühnerposten 1
T: 42606-215
Fax: 42606-216
Leiterin: Christine von Steinaecker
E-Mail: zentralbibliothek@buecherhallen.de

Informationsdienste
Jürgen Brungsbach,
Sven Instinske 258

Literatur / Theater / Kunst
Veranstaltungen für Erwachsene
Rita Schmitt 264

Naturwissenschaften / Technik
Frauke Untiedt 265

Sprachen / Geisteswissenschaften / Medizin
Petra Meier-Ehlers 271

Geografie / Geschichte / Gesellschaft
Karsten Meincke 275

Film
Peter Bossen 240

Musik
Markus Müller-Benedict 210

Kindermedien / Veranstaltungen für Kinder
Heidi Jakob 263

Bücherhallen in den Stadtteilen (alphabetische Auflistung):

Alstertal
22391, Heegberg 22
T: 69083852
Fax: 69083853
Leiter: Joachim Kunde
E-Mail: alstertal@buecherhallen.de

Altona
22765, Ottenser Hauptstraße 10 (Mercado)
T: 396892
Fax: 3905409
Leiter: Ulrike Drosihn
E-Mail: altona@buecherhallen.de

Barmbek
22305, Poppenhusenstraße 12
T: 291591
Fax: 294851
Leiter: Joachim von Elsner
E-Mail: barmbek@buecherhallen.de

Bergedorf
21029, Kupferhof 1
T: 7211772
Fax: 7212063
Leitung: Dietrich Becker / Christel Quehl
E-Mail: bergedorf@buecherhallen.de

Billstedt
22111, Möllner Landstraße 31
T: 7325220
Fax: 7337823
Leiter: Klaus-Dieter Roger
E-Mail: billstedt@buecherhallen.de

Bramfeld
22179, Herthastraße 18
T: 6415933
Fax: 64202800
Leiter: Christine Vasmer
E-Mail: bramfeld@buecherhallen.de

Dehnhaide
22081, Vogelweide 20 b
T: 295510
Fax: 295510
Leiterin: Anneliese Canisius
E-Mail: dehnhaide@buecherhallen.de

Eidelstedt
22523, Alte Elbgaustraße 8 b (2. Stock, am Center)
T: 5709420
Fax: 5702940
Leiterin: Reinhild Khan
E-Mail: eidelstedt@buecherhallen.de

Eimsbüttel
20259, Doormannsweg 12 (Hamburg-Haus)
T: 409904
Fax: 4918899
Leiterin: Anja Rühl
E-Mail: eimsbuettel@buecherhallen.de

Farmsen
22159, Rahlstedter Weg 10
T: 6432083
Fax: 6435199
Leitung: Karin Flohr / Bodil Hansen
E-Mail: farmsen@buecherhallen.de

Finkenwerder
21129, Ostfrieslandstraße 5
T: 7426891
Fax: 7424617
Leiterin: Marion Schulte
E-Mail: finkenwerder@buecherhallen.de

Fuhlsbüttel
22335, Ratsmühlendamm 23
T: 502082
Fax: 599038
Leiter: Birger Rust
E-Mail: fuhlsbuettel@buecherhallen.de

Harburg
21073, Eddebüttelstraße 47 a
(Harburg Carree)
T: 772923
Fax: 76750909
Leiterin: Barbara Dierks
E-Mail: harburg@buecherhallen.de

Holstenstraße
22767, Norderreihe 5-7
T: 4322228
Fax: 4304708
Leitung: Angelika Boese
E-Mail: holstenstrasse@buecherhallen.de

Horn
22111, Rhiemsweg 65
T: 6515133
Fax: 6554553
Leiterin: Susanne Märtens
E-Mail: horn@buecherhallen.hamburg.de

Iserbrook
22589, Sülldorfer Landstraße 11
T: 874598
Fax: 876696
Leiterin: Corinna Benthack
E-Mail: iserbrook@buecherhallen.de

Jenfeld
22043, Rodigallee 293
(EKZ Jenfeld)
T: 6547941
Fax: 65491490
Leiterer: Jörg Ziethen
E-Mail: jenfeld@buecherhallen.de

Kirchdorf
21109, Wilhelm-Strauß-Weg 2
T: 7542358
Fax: 7548771
Leitung: Christa Mundschenk
E-Mail: kirchdorf@buecherhallen.de

Langenhorn
22415, Langenhorn Markt 9 /3. Stock,
im EKZ)
T: 5313076
Fax: 5315283
Leitung: Dieter Keidel /
Margrit Runge-Korzuschek
E-Mail: langenhorn@buecherhallen.de

Lokstedt
22529, Kollaustr. 1
T: 584289
Fax: 582390
Leitung: Barbara Drichel / Claudia Wilkens
E-Mail: lokstedt@buecherhallen.de

Mümmelmannsberg
22115, Feiningergasse 8
T: 040 / 507 413 64
Fax: 507 413 65
Leiterin: Gerlinde Khawaja
E-Mail: muemmelmansberg
@buecherhallen.de

Neuallermöhe
21035, Fleetplatz 2-4 (EKZ)
T: 7399470
Fax: 7397068
Leiterin: Silvia Lux
E-Mail: neuallermoehe@buecherhallen.de

Neugraben
21149, Neugrabener Markt 7
T: 7017622
Fax: 7016188
Leiter: Matthias Pfeifer
E-Mail: neugraben@buecherhallen..de

Niendorf
22453, Tibarg 41 (Tibarg-Center)
T: 586664
Fax: 582922
Leitung: Michael Braun
E-Mail: niendorf@buecherhallen.de

Osdorf (im Born-Center)
22549, Kroonhorst 9 e
T: 8320171
Fax: 8326291
Leiter: Stefanie Bürger
E-Mail: osdorf@buecherhallen.de

Rahlstedt
22143, Amtsstraße 3 a
T: 6770460
Fax: 6776199
Leitung: Karin Kollmann
E-Mail: rahlstedt@buecherhallen.de

Rissen
22559, Wedeler Landstraße 16
T: 813940
Fax: 816582
Leiter: Katrin Koepke-Piper
E-Mail: rissen@buecherhallen.de

Schnelsen
22459, Wählingsallee 19
T: 5509293
Fax: 5595122
Leiterin: Karen Henschel-Possehn
E-Mail: schnelsen@buecherhallen.de

Steilshoop
22309, Schreyerring 26 (EG im EKZ)
T: 6318464
Fax: 6399338
Leiterin: Sabine von Eitzen
E-Mail: steilshoop@buecherhallen.de

Volksdorf
22359, Weiße Rose 1
T: 60912290
Fax: 60912292
Leiterin: Wolfram Harten
E-Mail: volksdorf@buecherhallen.de

Wandsbek
22041, Wandsbeker Marktstraße 103-107
(Quarree II)
T: 686332
Fax: 686353
Leiter: Michael Hengst
E-Mail: wandsbek@buecherhallen.de

Wilhelmsburg
21107, Vogelhüttendeich 45
T: 757268
Fax: 3078883
Leiterin: Barbara Schmidt
E-Mail: wilhelmsburg@buecherhallen.de

Winterhude
22299, Winterhuder Marktplatz 6 (EKZ)
T: 2792625
Fax: 2780110
Leitung: Heike Blaesy / Anke Zumdohme
E-Mail: winterhude@buecherhallen.de

Spezielle Einrichtungen:

Kinderbibliothek Hamburg
kibi@hh
20097, Hühnerposten 1
Leiterin: Heidi Jakob
T: 42606-206
Fax: 42606-216
E-Mail: kinderbibliothek.hamburg@
buecherhallen.de

Jugendbibliothek HOEB4U
22765, Friedensallee 9 (Zeisehallen)
Leiterin: Janette Achberger
T: 3903999
Fax: 3908871
E-Mail: hoeb4u@buecherhallen.de
Internet: www.hoeb4u.de

Hamburger Bücherbusse
21073, Eddebüttelstraße 57 (Harburg-
Carree)
T: 772922
Fax: 76750861
0170 7938882 (Bücherbus Harburg)
0170 5727640 (Bücherbus Bergedorf)
Leiterin: Ingrid Achilles
E-Mail: buecherbusse
@buecherhallen.de

Bibliotheksservice für Schulen
(Fachstelle: Schulbibliothekarische Arbeits-
stelle und Justizanstaltsbüchereien)
20097, Hühnerposten 1
T: 42606-131
Fax: 42606-139
Leiterin: Ingrid Lange-Bohaumilitzky
E-Mail: ingrid.lange-bohaumilitzky
@buecherhallen.de

Diese Abteilung betreut Schulbibliotheken
in Hamburger Schulen, das Medienboxen-
Projekt für Kitas, das Lesekisten-Projekt für
das 1. und 2. Schuljahr, das Bücherhallen-
pass-Projekt für das 3. Schuljahr und das
Bücherkisten-Projekt für das 5./6. Schuljahr
sowie Büchereien in den Hamburger Straf-
anstalten.

THEATER

Deutsches Schauspielhaus in Hamburg

Neue Schauspielhaus GmbH
20099, Kirchenallee 39 (direkt am Haupt-
bahnhof)
T: 248710
Fax: 24871-410
E-Mail: kontakt@schauspielhaus.de
Internet: www.schauspielhaus.de

Theaterkasse:
Kartentelefon: 248713
Fax: 24871-414

Service-Büro:
T: 24871-460
Fax: 24871-414

Intendant
Friedrich Schirmer

Kfm. Direktor
Jack F. Kurfess

Hamburgische Staatsoper GmbH

20354, Große Theaterstraße 25
T: 3568-0
Fax: 3568-456

Tageskasse:
T: 3568-68
Fax: 3568-610
E-Mail:
ticket@staatsoper-hamburg.de

Abonnementsbüro:
T: 3568800
Fax: 3568610

E-Mail:
pressestelle@staatsoper-hamburg.de
ticket@staatsoper-hamburg.de
Internet:
www.staatsoper-hamburg.de
www.hamburgballett.de

Geschäftsführung:
Operntendantin und Generalmusikdirek-
torin
Simone Young

Ballettintendant
John Neumeier

Geschäftsführender Direktor:
Detlef Meierjohann

Kampnagel Internationale Kulturfabrik GmbH

22303, Jarrestraße 20
T: 270949-0
Fax: 270949-11
E-Mail: mail@kampnagel.de

Künstlerische Leitung
Amelie Deuffhard
Kaufmännische Leitung
Jörn Sturm

Kartentelefon:
T: 270949-49
E-Mail: tickets@kampnagel.de

Thalia Theater GmbH

20095, Raboisen 67
T: 328140

Theaterkasse
T: 32814-444
Fax: 32814-212
Kundenzentrum/Abobüro:
T: 32814-433
Gruppenbestellungen:
T: 32814-422

E-Mail:
Publikum@thalia-theater.de
Pressestelle@thalia-theater.de
Dramaturgie@thalia-theater.de
Theaterkasse@thalia-theater.de
Internet: www.thalia-theater.de

Intendant
Ulrich Khuon
Kaufmännischer Geschäftsführer
Ludwig von Otting
Thalia in der Gaußstraße
22765, Gaußstraße 190
T: 328140
Karten
T: 32814-444

TuTech Innovation GmbH und Hamburg Innovation GmbH

21079, Harburger Schloßstraße 6-12
T: 76629-6121
Fax: 76629-6119
E-Mail: pr@tutech.de
Internet: www.tutech.de oder
www.hamburg-innovation.de

Technologie- & Wissenstransfer im Tandem

TuTech Innovation GmbH (TuTech) & Hamburg Innovation GmbH organisieren im Verbund mit allen Hamburger Hochschulen den zentralen Hamburger Wissens- und Technologietransfer zwischen Wissenschaft und Wirtschaft.

- TuTech wurde 1992 von der Technischen Universität Hamburg-Harburg gegründet,
- Gesellschafter von TuTech sind die Technische Universität Hamburg-Harburg zu 51 Prozent und die Freie und Hansestadt Hamburg zu 49 Prozent,
- Gesellschafter der Ende 2004 gestarteten Hamburg Innovation GmbH sind alle Hamburger Hochschulen sowie TuTech,
- das operative Geschäft wird von TuTech durchgeführt,
- Geschäftsführer beider Gesellschaften ist in Personalunion Dr. Helmut Thamer.

Wissen, Technologie, Märkte

Im Verbund mit den wissenschaftlichen Kooperationspartnern sind TuTech Innovation GmbH und Hamburg Innovation GmbH insbesondere in folgenden Feldern aktiv: Biotechnologie, Bauwesen, Informations- und Kommunikationstechnologien, Systemtechnik, Medizintechnik, Physikalische Technologien, Werkstofftechnik, Produktions- und Fertigungstechnik, Luftfahrt, maritime Technologien, Transport und Logistik, Angewandte Naturwissenschaften, Wirtschafts- und Sozialwissenschaften, Umwelt-, Verfahren- und Energietechnik.

Zu den Hauptgeschäftsfeldern der Gesellschaften zählen:

- Technologie- und Wissenstransfer & Technologieberatung
- Förderberatung (national und europäisch)
- Vernetzung Wissenschaft - Politik/Verwaltung
- Management von FuE-Projekten, Auftragsforschung
- Verwertung von FuE-Ergebnissen
- Technische Unternehmensberatung, Trägerschaften

- Beratung, Strategieentwicklung, Konzeption & Realisierung interaktiver Dialogverfahren
- Beratung und Unterstützung von technologieorientierten Unternehmen sowie Existenzgründern
- Beteiligung an innovativen Unternehmensgründungen als Business Inkubator
- Unterstützung bei der Unternehmensansiedlung
- Weiterbildung und Qualifizierung für neue Technologiefelder, Informationsveranstaltungen
- Organisation und Durchführung von Messen und Kongressen

Geschäftsführer beider Gesellschaften
Dr. Helmut Thamer
T: 76629-6001
Fax: 76629-6119
E-Mail: gf@tutech.de

Public Relations & Veranstaltungsservices
Tina Schmidt-Nausch
T: 76629-6121
E-Mail: pr@tutech.de

Personal & Organisation
Syndys Zanner
T: 76629-6161
E-Mail: org@tutech.de

IT & Technische Dienste
Thilo Jungnickel
T: 76629-6711
E-Mail: it@tutech.de

Technologie- und Wissenstransfer & Technologieberatung:
Thomas Sperling
T: 766296321
E-Mail: tb@tutech.de

TuTech EU-Büro
Monica Schofield
T: 76629-6353
E-Mail: euoffice@tutech.de

Interaktive Kommunikation
Rolf Lührs
T: 76629-6371
E-Mail: ik@tutech.de

PVA Patent-Verwertungs-Agentur Hamburger Hochschulen
Ludwig Rehberg
T: 76629-6544
E-Mail: pva@tutech.de

Initiative Industrielle Biotechnologie Nord IBN
Cluster BIODIVERSITY
Karin Meyer-Pannwitt
T: 76629-6344
E-Mail: ibn@tutech.de, biokatalyse2021@tutech.de

KLIMZUG-NORD
Jürgen Becker
T: 76629-6342
E-Mail: klimzug@tutech.de

Enterprise Europe Network Hamburg - Schleswig-Holstein
Dr. Daniel Scherz
Kay Siegmeier
T: 76629-6359
E-Mail: een@tutech.de

CCE Competence Centre Entrepreneurship
Hamburger Existenzgründungs Programm
Thomas Sperling
Nils Neumann
T: 76629-6552
E-Mail: cce@tutech.de, hep@tutech.de

TuTech COMMIT Centre of Management and Innovation Training
Dr. Margarete Remmert-Rieper
T: 76629-6322
E-Mail: commit@tutech.de

Messen, Kongresse, Weiterbildung
Gerlinde Löbkens
T: 76629-6551
E-Mail: mkw@tutech.de

Campus Office an der Universität Hamburg
Holger Nisius
T: 76629-6311
und 42838-2288
E-Mail: nisius@hamburg-innovation.de

TuTech Verlag
Margit Ostrop
T: 76629-6555
E-Mail: verlag@tutech.de

Verbraucherzentrale Hamburg e.V.

20099, Kirchenallee 22
Informationszentrum:
Mo. - Fr. 10:00 - 18:00 Uhr

Beratung:

Verbraucherrecht, Telekommunikation

Telefonische Beratung:
Mo. - Do. 10:00 - 18:00 Uhr
T: 09001-775441 (1,50 EUR/Min. aus dem deutschen Festnetz)
Persönliche Beratung:
Di. 10:00 - 18:00 Uhr und
Mi., Do. 10:00 - 14:00 Uhr

Geld, Versicherungen, Baufinanzierung, Kredit

Telefonische Beratung:
Mo. - Do. 10:00 - 18:00 Uhr
T: 09001-775442 (1,50 EUR/Min. aus dem deutschen Festnetz)
Persönliche Beratung:
nach Vereinbarung
T: 248320

Produkte, Tests

Telefonische Beratung
Mo., Fr. 10:00 - 14:00 Uhr
T: 09001-775443 (1,50 EUR/Min aus dem deutschen Festnetz.)

Patientenschutz, Krankenversicherung

Telefonische Beratung:
Mo. - Fr. 11:00 - 13:00 Uhr,
Mi. 17:00 - 19:00 Uhr
T: 24832-230
Persönliche Beratung nach Vereinbarung unter
T: 24832-130

Ernährung

Telefonische Beratung:
Mo. - Mi. 10 - 14 Uhr
T: 24832-240
Persönliche Beratung:
Di., Mi. 14 - 18 Uhr

Energiesparen / Heizkosten

Telefonische Beratung:
Mo. 14:00 - 15:00 Uhr, Di. 10:00 - 12:00 Uhr,
Mi. 12:00 - 14:00 Uhr, Do. 12:00 - 14:00 Uhr
T: 24832-250
Persönliche Beratung nach Vereinbarung unter
T: 24832-0
Umwelt
Telefonische Beratung:
Di. - Do. 10:00 - 13:00 Uhr
T: 24832-260
Persönliche Beratung nach Vereinbarung unter
T: 24832-0

Geschäftsstelle:

Telefonisch: Mo. - Fr. 10:00 - 16:00 Uhr
T: 24832-0
Fax: 24832-290
E-Mail: info@vzh.de
Internet: www.vzh.de

Aufgabe des Vereins ist es, die Verbraucher im Wirtschaftsalltag durch Information, Beratung, rechtliche und politische Interessenvertretung zu unterstützen.

Fachgebiete sind Verbraucherrecht, Finanzdienstleistungen, Gesundheitsdienstleistungen, Ernährung, Umwelt u. Energiesparen.

Geschäftsführer Dr. Günter Hörmann

Vereinigung Hamburger Kindertagesstätten gGmbH

20144, Oberstraße 14 b
T: 4 21 09-0
Internet: www.kitas-hamburg.de

Die „Vereinigung“ ist Träger von 174 Kindertagesstätten (Kitas) im gesamten Hamburger Stadtgebiet. Aufgabe der Kitas ist die Betreuung, Bildung und Erziehung der Kinder nach dem Kinder- und Jugendhilfegesetz. Die Kitas der „Vereinigung“ sind ganzjährig geöffnet. Täglich von 6.00 bis 18.00 Uhr werden Kinder vom Säuglings- bis zum Schulkindalter liebevoll von qualifiziertem Fachpersonal betreut. Kinder aller Nationen sind in den Kitas der „Vereinigung“ willkommen. Für behinderte Kinder besteht ebenfalls ein qualifiziertes Angebot.

Geschäftsführung:
Dr. Franziska Larrá
Dr. Martin Schaedel

„Wir schreiben KLEIN groß!“ Die Kindertagesstätten der „Vereinigung“:

22549, Achtern Born 78
T: 803352
Fax: 80995698
Email: kita-achtern-born@kitas-hamburg.de
Leiterin: Frau Ramcke

22359, Ahrensburger Weg 20
T: 6034576
Fax: 60315771
Email: kita-ahrensbu-gerweg@kitas-hamburg.de
Leiterin: Frau Rollenhagen

Airbus-Kita „Beluga“
21129, Neßkatzenweg 6
T: 31768382
Fax: 31798882
Email: kita-beluga@kitas-hamburg.de
Leiterin: Frau Hirth

22305, Alter Teichweg 203
T: 69628050
Fax: 69628051
eMail: kita-alter-teichweg@kitas-hamburg.de
Leiterin: Frau Daszkowski

22335, Am Blumenacker 15
T: 505852
Fax: 50090009
Email: kita-am-blumenacker@kitas-hamburg.de
Leiterin: Frau Benecke

21149, An der Falkenbek 4
„Kita Falkenbek“
T: 7019089
Fax: 70200310
Email: kita-falkenbek@kitas-hamburg.de
Leiterin: Frau Krell

21109, Auf der Höhe 51
T: 7542351
Fax: 75492670
Email: kita-auf-der-hoehe@kitas-hamburg.de
Leiter: Herr Bobzien

21029, August-Bebel-Straße 15
„Kita Bergedorfer Kids“
T: 724152-0
Fax: 724152-14
Email: kita-august-bebel-strasse@kitas-hamburg.de
Leiterin: Frau Bürger

22083, Bachstraße 80
T: 221883
Fax: 22716928
Email: kita-bachstrasse@kitas-hamburg.de
Leiterin: Frau Berberich

21073, Baererstraße 85
T: 772288
Fax: 76754903
Email: kita-baererstrasse@kitas-hamburg.de
Leiterin: Frau Johnson

22111, Bauerberg 38
T: 6518187
Fax: 6551034
Email: kita-bauerberg@kitas-hamburg.de
Leiterin: Frau Wöhlk

22523, Baumacker 8
T: 575388
Fax: 57128731
Email: kita-baumacker@kitas-hamburg.de
Leiter: Herr Staroste

22763, Behringstraße 82 a
T: 8806174
Fax: 88128563
Email: kita-behringstrasse@kitas-hamburg.de
Leiterin: Frau Huppertz

22761, Bei der Paul-Gerhardt-Kirche 14-16
T: 898674
Fax: 89970249
Email: kita-bei-der-paul-g.-kirche@kitas-hamburg.de
Leiter: Herr Pohlmann

22147, Bekassinenu 126
T: 6471911
Fax: 64861143
Email: kita-bekassinenu@kitas-hamburg.de
Leiterin: Frau Ullrich

22045, Bekkamp 60
T: 78894799-0
Fax: 78894799-8
Email: kita-bekcamp-60@kitas-hamburg.de
Leiterin: Frau Krüger

22045, Bekkamp 52
„Kita Jenfelder Spatzen“
T: 6535586
Fax: 65492608
Email: kita-jenfelder-spatzen@kitas-hamburg.de
Leiterin: Frau Czerny

22179, Bengelsdorfstraße 7
T: 69656771
Fax: 69656770
Email: kita-bengelsdorfstrasse@kitas-hamburg.de
Leiterin: Frau Grutschus

22605, Bernadottestraße 128 a
T: 8802513
Fax: 88 91 35 83
Email: kita-bernadottestrasse@kitas-hamburg.de
Leiterin: Frau Beyglarbeygi-Hagen

22113, Berzeliusstraße 105 c
„Kita Bille-Kids“
T: 7313035
Fax: 73671991
Email: kita-berzeliusstrasse@kitas-hamburg.de
Leiterin: Frau Schröder

22113, Billbrookdeich 266
Schulkinderclub
T: 7325724
Fax: 7338370
Email: skc-billbrookdeich@kitas-hamburg.de
Leiter: Herr Lippold

22117, Billstedter Hauptstraße 112
T: 734188-80
Fax: 734188-812
Email: kita-jukico-billstedter-hauptstrasse@kitas-hamburg.de
Leiterin: Frau Lerch

22459, Bindfeldweg 30
T: 589742-0
Fax: 589742-11
Email: kita-bindfeldweg@kitas-hamburg.de
Leiterin: Frau Werner-Canta

21075, Bissingstraße 31
T: 76753354
Fax: 76753355
Email: kita-bissingstrasse@kitas-hamburg.de
Leiter: Herr Lassen-Tams

22111, Blostwiete 2
T: 6551311
Fax: 65901514
Email: kita-blostwiete@kitas-hamburg.de
Leiter: Herr Stefaniak

22119, Böcklerstraße 33
„Kita Horner Hummeln“
T: 6535450
Fax: 65492732
Email: kita-horner-hummeln@kitas-hamburg.de
Leiterin: Frau Michels

20144, Brahmsallee 38-44
T: 41365590
Fax: 41365599
Email: kita-brahmsallee@kitas-hamburg.de
Leiterin: Frau Al-Safi

22453, Brödermannsweg 40 a
T: 55774010
Fax: 55774013
Email: kita-broedermannsweg@kitas-hamburg.de
Leiter: Herr Vogler

21039, Curslack Deich 140
„Kita Curslack“
T: 7231276
Fax: 7231362
Email: kita-curslack@kitas-hamburg.de
Leiterin: Frau Ludwig

21149, Cuxhavener Straße 192
„Kita Cuxi-Kids“
T: 7962190
Fax: 79752478
Email: kita-cuxhavener-strasse-192@kitas-hamburg.de
Leiterin: Frau Kleinschmidt

21149, Cuxhavener Straße 400
T: 7018424
Fax: 70382127
Email: kita-cuxhavener-strasse-400@kitas-hamburg.de
Leiterin: Frau Drignat

22045, Dahlemer Ring 3
T: 6731323
Fax: 67218578
Email: kita-dahlemer-ring@kitas-hamburg.de
Leiterin: Frau Riedl-Hobe

22043, Denksteinweg 41
T: 6530227
Fax: 65492857
Email: kita-denksteinweg@kitas-hamburg.de
Leiter: Herr Böttcher

22119, Dietzweg 6
T: 6536524
Fax: 65492882
Email: kita-dietzweg@kitas-hamburg.de
Leiterin: Frau Sturm

22419, Dortmunder Straße 44
T: 52016211
Fax: 5273877
Email: kita-dortmunder-strasse@kitas-hamburg.de
Leiterin: Frau Ruschmeier

22117, Druckerstraße 19
T: 714877915
Fax: 714877914
Email: kita-druckerstrasse@kitas-hamburg.de
Leiterin: Frau Kasperczyk

21107, Eckermannstraße 3
T: 30705931
Fax: 30705938
Email: kita-eckermannstrasse@kitas-hamburg.de
Leiterin: Frau Steinberg

21073, Eddelbüttelstraße 9
T: 775775
Fax: 775742
Email: kita-eddelbuettelstrasse@kitas-hamburg.de
Leiter: Herr Bertels

22589, Eichengrund 27
„Kita Marienhöhe“
T: 861743
Fax: 86646396
Email: kita-marienhoehe@kitas-hamburg.de
Leiter: Herr Wulf

22547, Elbgaustraße 172 h
„Kita Sommerweg“
T: 844681
Fax: 84900009
Email: kita-sommerweg@kitas-hamburg.de
Leiterin: Frau Schwenck

21077, Elfenwiese 5 + 7
T: 76102797
Fax: 76102798
Email: kita-elfenwiese@kitas-hamburg.de
Leiterin: Frau Höing

22087, Elisenstraße 6
„Kita Elise“
T: 255674
Fax: 25493622
Email: kita-elisenstrasse@kitas-hamburg.de
Leiterin: Frau Mohr

20259, Emilienstraße 71
T: 402749
Fax: 40170949
Email: kita-emilienstrasse@kitas-hamburg.de
Leiterin: Frau Löbner-Bonk

22335, Erdkampsweg 154
T: 52906679-0
Fax: 52906679-17
Email: kita-erdkampsweg@kitas-hamburg.de
Leiterin: Frau Borchers

22309, Erich-Ziegel-Ring 28
T: 6318785
Fax: 6300160
Email: kita-erich-ziegel-ring@kitas-hamburg.de
Leiter: Frau Wilke

21077, Ernst-Bergeest-Weg 46
T: 761053-0
Fax: 761053-44
Email: kita-ernst-bergeest-weg@kitas-hamburg.de
Leiterin: Frau Meyer

22765, Eulenstraße 31
Kita „Die Eule“
T: 3900121
Fax: 39900010
Email: kita-die-eule@kitas-hamburg.de
Leiterin: Frau Papies

22177, Fabriciusstraße 270
„Kita Fabricius“
T: 6417200
Fax: 64224162
Email: kita-fabriciusstrasse@kitas-hamburg.de
Leiter: Herr Pietsch-Lindenberg

20146, Feldbrunnenstraße 66
Kita „Feldbrunnen“
T: 444727
Fax: 41355582
Email: kita-feldbrunnen@kitas-hamburg.de
Leiterin: Frau Gevert-Brand

22415, Flughafenstraße 89
T: 5385107
Fax: 53910233

Email: kita-flughafenstrasse@
kitas-hamburg.de
Leiterin: Frau Hanke

22525, Försterweg 6
T: 54765018
Fax: 54765023
Email: kita-foersterweg-6@kitas-hamburg.de
Leiterin: Frau Gärtner

22525, Försterweg 51 (Linse)
T: 543912
Fax: 54766299
Email: kita-foersterweg-51@
kitas-hamburg.de
Leiter: Herr Scheffler

22115, Franz-Marc-Straße 10
T: 7155036
Fax: 71679504
Email: kita-franz-marc-strasse@
kitas-hamburg.de
Leiterin: Frau Peter

21033, Friedrich-Frank-Bogen 29
T: 7383415
Fax: 73928423
Email: kita-friedrich-frank-bogen@
kitas-hamburg.de
Leiter: Herr Weiss

22309, Fritz-Flinte-Ring 98
T: 6300721
Fax: 63281614
Email: kita-fritz-flinte-ring@kitas-hamburg.de
Leiterin: Frau Becher

20357, Glashüttenstraße 81
„Kita Karo-Kids“
T: 436565
Fax: 43250504
Email: kita-karo-kids@kitas-hamburg.de
Leiterin: Frau Jensen

22549, Glückstädter Weg 77
T: 8320397
Fax: 835257
Email: kita-glueckstaedter-weg@
kitas-hamburg.de
Leiter: Herr Gerdes

22459, Graf-Johann-Weg 83
„Kita Haus Kinderwelt“
T: 55971431
Fax: 55971432
Email: kita-haus-kinderwelt@kitas-
hamburg.de
Leiterin: Frau Niemann

22299, Grasweg 21
T: 473400
Fax: 46881743
Email: kita-grasweg@kitas-hamburg.de
Leiterin: Frau Willems

20099, Greifswalder Straße 38
T: 245306
Fax: 28051798
Email: kita-greifswalder-strasse@
kitas-hamburg.de
Leiter: Herr Ladda

22309, Gropiusring 41
T: 6314114
Fax: 63997410
Email: kita-gropiusring@kitas-hamburg.de
Leiterin: Frau Klemenz

22143, Großlohering 14
„Kita Am Waldesrand“
T: 6771732-0
Fax: 677173220
Email: kita-am-waldesrand@
kitas-hamburg.de
Leiterin: Frau Bolduan

22143, Großlohering 52 e
T: 6772073
Fax: 67580504
Email: kita-grosslohe@kitas-hamburg.de
Leiterin: Frau Ecks

21031, Habermannstraße 11
„Kita Spatzennest“
T: 7382440
Fax: 73931287
Email: kita-habermannstrasse@
kitas-hamburg.de
Leiterin: Frau Teipel-Schuldt

22043, Hammer Straße 122
T: 685623
Schreibtelefon
T: 68912234
Fax: 686114
Email: kita-hammer-strasse@
kitas-hamburg.de
Leiterin: Frau Nickel

22307, Hartzloh 50
T: 6309121
Fax: 63973531
Email: kita-hartzloh@kitas-hamburg.de
Leiterin: Frau Hannberg

22179, Hegholt 28
T: 6410222
Fax: 64202530
Email: kita-hegholt@kitas-hamburg.de
Leiter: Herr Danckert

22297, Heilholtkamp 94
T: 519518
Fax: 51313386
Email: kita-heilholtkamp@kitas-hamburg.de
Leiterin: Frau Weise

21035, Henriette-Herz-Ring 41
Kita „Allermöhe“
T: 7351652
Fax: 7358532
eMail: kita-allermoeh@kitas-hamburg.de
Leiter: Herr Dorbandt

Dependance:

21033, Ladenbeker Furtweg 184
„Kita KiLaFu“
T: 73927254
Fax: 73928135
Leiter Herr Dorbandt

22119, Hermannstal 88
T: 6553843
Fax: 6557703
Email: kita-hermannstal@kitas-hamburg.de
Leiterin: Frau Koch

22159, Heuorts Land 1
„Kita Kleine Schloßgeister“
T: 6448973
Fax: 64400443
Email: kita-heuortsland@kitas-hamburg.de
Leiterin: Frau Albrecht

20535, Hinrichsenstraße 6 a
T: 2507117
Fax: 25470696

Email: kita-hinrichsenstrasse@
kitas-hamburg.de
Leiter: Herr Dzuber

22335, Höhenstieg 5
T: 590980
Fax: 59351178
Email: kita-hoehenstieg@kitas-hamburg.de
Leiterin: Frau Kolodziej-Kiel

22175, Hohnerredder 12
T: 6429206
Fax: 6410115
Email: kita-hohnerredder@kitas-hamburg.de
Leiterin: Frau Rennekamp-Zhorzel

22605, Holmbrook 12
Kita „Hirtenweg“
T: 8801903
Fax: 88129354
Email: kita-hirtenweg@kitas-hamburg.de
Leiterin: Frau Stewen

22111, Horner Weg 95 a
„Kita Horner Strolche“
T: 6517229
Fax: 6510003
Email: kita-horner-weg@kitas-hamburg.de
Leiterin: Frau Franck

22767, Hospitalstraße 109
T: 3809223
Email: kita-hospitalstrasse@
kitas-hamburg.de
Leiterin: Frau Wolf-Dietrich

22339, Hummelsbüttler Hauptstraße 105
„Kita Hummelsbüttel“
T: 5383074
Fax: 53939639
Email: kita-hummelsbuettler-hauptstrasse@
kitas-hamburg.de
Leiterin: Frau Läufer

22549, Immenbusch 2
T: 8004544
Fax: 80783773
Email: kita-immenbusch@kitas-hamburg.de
Leiterin: Frau Friedrich

22589, Iserbrooker Weg 5
T: 873198
Fax: 80030964
Email: kita-iserbrooker-weg@
kitas-hamburg.de
Leiter: Herr Fromm

22303, Jarrestraße 59
T: 2703274
Fax: 27877429
Email: kita-jarrestrasse@kitas-hamburg.de
Leiterin: Frau Schön

22043, Jenfelder Allee 49
T: 6540016-0
Fax: 6540016-23
Email: kita-jenfelder-allee@kitas-hamburg.de
Leiter: Herr Deul

21129, Jeverländer Weg 14
„Kita Inselkinder“
T: 7426496
Fax: 74214055
Email: kita-jeverlaender-weg@
kitas-hamburg.de
Leiterin: Frau Lechner

20535, Jordanstraße 24-26
T: 2542239
Fax: 25496759
Email: kita-jordanstrasse@kitas-hamburg.de
Leiterin: Frau Lund

22527, Jugendstraße 19
T: 545115
Fax: 54767955
Email: kita-jugendstrasse@kitas-hamburg.de
Leiterin: Frau Kropp

22459, Jungborn 16 a
T: 55984050
Fax: 55984058
Email: kita-jungborn@kitas-hamburg.de
Leiterin: Frau Petzel-Völker

22337, Justus-Strandes-Weg 15
T: 506262
Fax: 59351323
Email: kita-justus-strandes-weg@
kitas-hamburg.de
Leiter: Herr Wussow

20259, Kaiser-Friedrich-Ufer 5
„Kita KAlFu“
T: 402705
Fax: 43273474
Email: kita-kaiser-friedrich-ufer@
kitas-hamburg.de
Leiterin: Frau Weipert

22115, Kandinskyallee 25
T: 7154939
Fax: 71601050
Email: kita-kandinskyallee@
kitas-hamburg.de
Leiterin: Frau Taake

20357, Karolinenstraße 35
„Kita Karoline“
T: 435342
Fax: 43250044
Email: kita-karolinenstrasse@
kitas-hamburg.de
Leiterin: Frau Kranik

21109, Kirchdorfer Straße 185
T: 7544712
Fax: 75062159
Email: kita-kirchdorfer-strasse@
kitas-hamburg.de
Leiterin: Frau Drews

22457, Kleiberweg 97
T: 836686
Fax: 83299217
Email: kita-kleiberweg@kitas-hamburg.de
Leiterin: Frau Hilllegaart-Stage

22549, Knabeweg 16
T: 801809
Fax: 80783917
Email: kita-knabeweg@kitas-hamburg.de
Leiterin: Frau Eilers

20355, Kohlhöfen 22
T: 342877
Fax: 35712329
Email: kita-kohlhoefen@kitas-hamburg.de
Leiterin: Frau Vagedes

22769, Koldingstraße 19
T: 857167
Fax: 85371861
Email: kita-koldingstrasse@kitas-hamburg.de
Leiterin: Frau Stolzenberg

22549, Kroonhorst 117
T: 8321212
Fax: 84059822
Email: kita-kroonhorst@kitas-hamburg.de
Leiterin: Frau Elvers-Bolten

21031, Kurt-Adams-Platz 3
„Kita KAP-Strolche“
T: 7386766
Fax: 73926184
Email: kita-kurt-adams-platz@kitas-hamburg.de
Leiterin Frau Schöps

22419, Langenhorner Chaussee 321 a
T: 5323850
Fax: 53169232
Email: kita-langenhorner-chaussee@kitas-hamburg.de
Leiterin: Frau Guth

21033, Lohbrügger Kirchstraße 15
Kita „Ratz & Rübe“
T: 7399772
Fax: 73928186
Email: kita-lohbruegger-kirchstrasse@kitas-hamburg.de
Leiter: Herr Kowollik

22523, Lohkampstraße 41
T: 5711188
Fax: 5712526
Email: kita-lohkampstrasse@kitas-hamburg.de
Leiter: Herr Hinrichsen

22049, Lothringer Straße 18
T: 619091
Fax: 69791977
Email: kita-lothringer-strasse@kitas-hamburg.de
Leiterin: Frau Hoffmann

20249, Ludolfstraße 27
T: 473742
Fax: 46073961
Email: kita-ludolfstrasse@kitas-hamburg.de
Leiterin: Frau Rufenach

22297, Manilaweg 1
Kita „City Nord“
T: 631285580
Fax: 6312855819
Email: kita-city-nord-suedring@kitas-hamburg.de
Leiterin: Frau Riege

20539, Marckmannstraße 100
T: 782078
Fax: 78073002
Email: kita-marckmannstrasse@kitas-hamburg.de
Leiter: Herr Schultz

22301, Maria-Louisen-Straße 132
T: 275775-0
Fax: 27577527
Email: kita-maria-louisen-strasse@kitas-hamburg.de
Leiter: Frau Mau

20355, Markusstraße 10
T: 346024
Fax: 35711711
Email: kita-markusstrasse@kitas-hamburg.de
Leiterin: Frau Meyer-Jens

20251, Martinistraße 61
Kita und Schulkinderclub
T: 46094240
Fax: 46094248
Email: kita-martinistrasse@kitas-hamburg.de
Leiterin: Frau Gripp

21031, Mendelstraße 39
T: 7387993
Fax: 7397234
Email: kita-mendelstrasse@kitas-hamburg.de
Leiter: Herr Heiberg

22769, Mennonitenstraße 5
T: 8509811
Fax: 85080978
Email: kita-mennonitenstrasse@kitas-hamburg.de
Leiter: Herr Zinkhöfer

22117, Möllner Landstraße 266
„Kita Planet 266“
T: 7140905-0
Fax: 7140905-44
Email: kita-planet@kitas-hamburg.de
Leiter: Herr Schulenburg

20253, Moltkestraße 46
T: 4200800
F: 42912478
Email: kita-moltkestrasse@kitas-hamburg.de
Leiterin: Frau Bodgan

22115, Mondrianweg 4
T: 7154858
Fax: 71678363
Email: kita-mondrianweg@kitas-hamburg.de
Leiterin: Frau Neinass

20146, Monetastraße 2
T: 454035
Fax: 44809706
Email: kita-monetastrasse@kitas-hamburg.de
Leiter: Herr Nüssen

20257, Müggenkampstraße 61
„Kita Mügge“
T: 404411
Fax: 495532
Email: kita-mueggenkampstrasse@kitas-hamburg.de
Leiterin: Frau Fischer-Thonke

21147, Neuwiedenthaler Straße 3
T: 76899120
Fax: 768991218
Email: kita-neuwiedenthaler-strasse@kitas-hamburg.de
Leiterin: Frau Frank

20097, Norderstraße 65
T: 230390
Schreibtelefon:
T: 23687436
Fax: 23687437
Email: kita-norderstrasse@kitas-hamburg.de
Leiterin: Frau Möller

22117, Öjendorfer Höhe 2
Schulkinderclub
T: 7135502
Fax: 71401799
Email: skc-oejendorfer-hoehe@kitas-hamburg.de
Leiterin: Frau Nagel

22527, Oldenburger Straße 74
T: 541456
Fax: 54751765
Email: kita-oldenburger-strasse@kitas-hamburg.de
Leiter: Frau Venezia

20537, Osterbrook 49
T: 212984
F: 21980982
Email: kita-osterbrook@kitas-hamburg.de
Leiter: Herr Scharping

22765, Ottenser Hauptstraße 61 a/b
T: 3904827
Email: kita-ottenser-hauptstrasse@kitas-hamburg.de
Leiterin: Frau Szillat

21109, Otto-Brenner-Straße 45
T: 7544900
Fax: 75062414
Email: kita-otto-brenner-strasse@kitas-hamburg.de
Leiterin: Frau Viereck

22081, Pinelsweg 9-11
T: 41261560
Fax: 41261561
Email: kita-pinelsweg@kitas-hamburg.de
Leiter: Herr Borowski

22399, Poppenbütteler Weg 184
T: 6025722
Fax: 60875868
Email: kita-poppenbuetteler-weg@kitas-hamburg.de
Leiterin: Frau Schütz

21109, Prassekstraße 3
„Kita Elb-Kinder“
T: 7541415
Fax: 7543694
Email: kita-elb-kinder@kitas-hamburg.de
Leiterin: Frau Binder

22391, Rabenhorst 11
T: 5361390
Fax: 5364635
Email: kita-rabenhorst@kitas-hamburg.de
Leiter: Herr Mau

22143, Rahlstedter Bahnhofstraße 43
„Kita Haus Christiansen“
T: 67599360
Fax: 67599380
Email: kita-rahlstedter-bahnhofstrasse@kitas-hamburg.de
Leiterin: Frau Retzlaff

22041, Rauchstraße 5 a
T: 6571702
Fax: 65724180
Email: kita-rauchstrasse@kitas-hamburg.de
Leiterin: Frau Ahrens

22523, Reemstückenamp 5-7
T: 5706161
Fax: 57193256
Email: kita-reemstueckenkamp@kitas-hamburg.de
Leiterin: Frau Fischer

21147, Rehrstieg 38 a/b
T: 7015122
Fax: 7015158
Email: kita-rehrstieg@kitas-hamburg.de
Leiterin: Frau Fussy

20257, Rellinger Straße 13
T: 8502888
Fax: 85158557
Email: kita-rellinger-strasse@kitas-hamburg.de
Leiterin: Frau Hirsch

22395, Rodenbeker Straße 28
T: 6049449
Fax: 60449068
Email: kita-rodenbeker-strasse@kitas-hamburg.de
Leiter: Herr Land

22047, Rosmarinstraße 16
„Kita Gartenstadtkinder“
T: 69628130
Fax: 69628137
Email: kita-rosmarinstrasse@kitas-hamburg.de
Leiter: Frau Stolley

21107, Rotenhäuser Damm 90
T: 758358
Fax: 75669368
Email: kita-rotenhaeuser-damm@kitas-hamburg.de
Leiterin: Frau Dhein

22305, Rübenkamp 15
T: 611815-0
Fax: 611815-12
Email: kita-ruebenkamp-15@kitas-hamburg.de
Leiterin: Frau Boldt

22307, Rübenkamp 123
„Kita Rübe 1-2-3“
T: 63273272
Fax: 63976932
Email: kita-ruebe123@kitas-hamburg.de
Leiter: Herr Frank

22415, Sandfoort 39
T: 5323864
Fax: 53320353
Email: kita-sandfoort@kitas-hamburg.de
Leiterin: Frau Schuster

21107, Sanitasstraße 11
„Kita Kiddies Oase“
T: 7526575
Fax: 75665674
Email: kita-kiddiesoase@kitas-hamburg.de
Leiterin: Frau Morgenroth

20251, Schedestraße 16
T: 474544
Fax: 4605676
Email: kita-schedestrasse@kitas-hamburg.de
Leiterin: Frau Mewes

22767, Scheplerstraße 5
T: 438434
Fax: 43250529
Email: kita-scheplerstrasse@kitas-hamburg.de
Leiterin: Frau Döhl

22307, Schlicksweg 40
T: 61162221
Fax: 61162228
Email: kita-schlicksweg@kitas-hamburg.de
Leiter: Herr Ostendarp

21079, Schneverdinger Weg 1a
T: 7636755
Fax: 7636774
Email: kita-schneverdinger-weg@kitas-hamburg.de
Leiterin: Frau Bechtel

21031, Schulenburging 156
T: 7390770
Fax: 7398329
Email: kita-schulenburging@kitas-hamburg.de
Leiterin: Frau Klose

22045, Schweidnitzer Straße 32
T: 6537192
Fax: 65492007
Email: kita-schweidnitzer-strasse@kitas-hamburg.de
Leiterin: Frau Stepanenko

21077, Sinstorfer Kirchweg 2
T: 7682636
Fax: 76960436
Email: kita-sinstorfer-kirchweg@kitas-hamburg.de
Leiterin: Frau Wüpper-Burmester

22145, Spitzbergenweg 40
T: 6784122
Fax: 67929819
Email: kita-spitzbergenweg@kitas-hamburg.de
Leiter: Herr Kroeger

22119, Spliedtring 44
T: 6531392
Fax: 65390109
Email: skc-spliedtring@kitas-hamburg.de
Leiter: Herr Bergmann

22393, Stadtbahnstraße 8
„Kita Saseler Park“
T: 6018800
Fax: 6013188
Email: kita-stadtbahnstrasse@kitas-hamburg.de
Leiter: Herr Stemme

22045, Steglitzer Straße 10
„Kita Charlo“
T: 660939
Fax: 67588230
Email: kita-steglitzer-strasse@kitas-hamburg.de
Leiter: Herr Bergholz

22309, Steilshooper Allee 30
T: 66908981
Fax: 66908982
Email: kita-steilshooper-allee@kitas-hamburg.de
Leiterin: Frau von Raepke

22767, Struenseestraße 56
T: 383608
Fax: 38612673
Email: kita-struenseestrasse@kitas-hamburg.de
Leiter: Herr Kolmar

22119, Sturmvogelweg 7
T: 73671530
Fax: 73671532
Email: kita-sturmvogelweg@kitas-hamburg.de
Leiterin: Frau Becker

22303, Südring 40
T: 2702866
Fax: 27806779
Email: kita-suedring@kitas-hamburg.de
Leiterin: Frau Riege

22547, Swatten Weg 10
T: 836596
Fax: 84907935
Email: kita-swatten-weg@kitas-hamburg.de
Leiter: Herr Schönfeldt

22159, Swebengrund 10
T: 6431551
Fax: 64551496
Email: kita-swebengrund@kitas-hamburg.de
Leiterin: Frau Löwe

22417, Tangstedter Landstraße 152
T: 5204626
Fax: 53048247
Email: kita-tangstedter-landstrasse@kitas-hamburg.de
Leiterin: Frau Bollow

22415, Tannenweg 50
T: 5313087
Fax: 53169326
Email: kita-tannenweg@kitas-hamburg.de
Leiter: Herr Lagemann

22159, Tegelweg 102
T: 6432027
Fax: 64538676
Email: kita-tegelweg@kitas-hamburg.de
Leiterin: Frau Peters

22049, Tondernstraße 6
T: 6952050
Fax: 69692962
Email: kita-tondernstrasse@kitas-hamburg.de
Leiter: Herr Christmann

22045, Rahlaukamp 1
„Kita Tonndorfer Schulstraße“
T: 6682667
Fax: 66978449
Email: kita-tonndorfer-schulstrasse@kitas-hamburg.de
Leiterin: Frau Hildebrandt-Stuht

20259, Tornquiststraße 19 c
T: 402700
Fax: 40172001
Email: kita-tornquiststrasse@kitas-hamburg.de
Leiter: Herr Lübke

22417, Tweeltenmoor 10
„Kita Dschungelkinder“
T: 5370995
Fax: 53789659
Email: kita-dschungelkinder@kitas-hamburg.de
Leiter: Herr Faßbender

20539, Uffelnsweg 1
T: 785624
Fax: 78073466
Email: kita-uffelnsweg@kitas-hamburg.de
Leiterin: Frau Wellen

22529, Vizelinstraße 48
T: 5600460-0
Fax: 5600460-13
Email: kita-vizelinstrasse@kitas-hamburg.de
Leiter: Herr Gade

22081, Wagnerstraße 38-40
T: 292177
Fax: 2997960
Email: kita-wagnerstrasse@kitas-hamburg.de
Leiterin: Frau Kuncke

22455, Wagrierweg 16
T: 5523228
Fax: 55599369
Email: kita-wagrierweg@kitas-hamburg.de
Leiterin: Frau Yasseri

22559, Wedeler Landstraße 2
T: 812785
Fax: 81960350
Email: kita-wedeler-landstrasse@kitas-hamburg.de
Leiterin: Frau Vormweg

21033, Weidemoor 1
„Kita Boberger Fuchse“
T: 7399266
Fax: 73928493
Email: kita-weidemoor@kitas-hamburg.de
Leiterin: Frau Kadow

22455, Wernigeroder Weg 10
T: 5521215
Fax: 5553572
Email: kita-wernigeroder-weg@kitas-hamburg.de
Leiter: Herr Schöneberg

22607, Wichmannstraße 31
T: 8904926
Fax: 88169131
Email: kita-wichmannstrasse@kitas-hamburg.de
Leiter: Herr Sievers

21035, Wiesnerring 35
T: 7356703
Fax: 73508111
Email: kita-wiesnerring@kitas-hamburg.de
Leiterin: Frau Levin

22085, Winterhuder Weg 11
T: 2205856
Fax: 22748476
Email: kita-winterhuder-weg@kitas-hamburg.de
Leiterin: Frau Wittwer

20253, Wrangelstraße 83
T: 4228593
Fax: 42912990
Email: kita-wrangelstrasse@kitas-hamburg.de
Leiterin: Frau Vogt

21147, Wümmeweg 7 c/d
T: 7016144
Fax: 7025941
Email: kita-wuemmeweg@kitas-hamburg.de
Leiterin: Frau Gruna

22765, Zeiseweg 15
T: 382633
Fax: 38699336
Email: kita-zeiseweg@kitas-hamburg.de
Leiterin: Frau Scharfenberg

VHH PVG- Unternehmensgruppe

Verkehrsbetriebe Hamburg-Holstein AG

Curslackner Neuer Deich 37
21029 Hamburg
T: 72594-0
Fax: 72594-166
E-Mail: info@vhhpvg.de
Internet: www.vhhpvg.de

Vorstand:
Ralf-Dieter Pemöller (Sprecher)
Dr. Thomas Becker

Pinneberger Verkehrsgesellschaft mbH

Osterbrooksweg 73
22869 Schenefeld
T: 72594-140
Fax: 72594-156
E-Mail: info@vhhpvg.de
Internet: www.vhhpvg.de

Geschäftsführung:
Ralf-Dieter Pemöller (Sprecher)
Dr. Thomas Becker

Seit 2000 agieren die Verkehrsbetriebe Hamburg-Holstein AG und die Pinneberger Verkehrsgesellschaft mbH als VHH PVG-Unternehmensgruppe gemeinsam am Markt.

Die VHH PVG bietet in der Metropolregion Hamburg die Personenbeförderung mit Omnibussen an. Das Bedienungsgebiet erstreckt sich von Wedel im Westen, über den Rathausmarkt in der Innenstadt, Elmshorn und Neumünster bis nach Lauenburg im Kreis Herzogtum Lauenburg. Mit ihren 600 Bussen und 1.600 Mitarbeitern ist die Unternehmensgruppe das zweitgrößte Busverkehrsunternehmen Norddeutschlands. Auf 159 Linien werden jedes Jahr über 101 Millionen Fahrgäste befördert, die vor allem den hohen Service-Standard beider Unternehmen schätzen. Zeitungsverkauf im Bus, Ausstieg zwischen den Haltestellen und schnelle Information über aktuelle Veränderungen sind nur einige Beispiele dafür.

Zum Leistungsspektrum der VHH PVG gehören auch die Angebotsplanung (wo sollen Buslinien verändert bzw. neu eingerichtet werden), die Betriebsplanung (wie sehen optimale Fahrpläne und wirtschaftliche Dienstpläne aus), das Verkehrsmanagement (Haltestellenservice, Betriebslenkung, Fahrkartenprüfdienst) sowie die Wartung und Instandhaltung der Fahrzeuge in den eigenen Werkstätten

Weiterbildung Hamburg e.V.

20099, Lange Reihe 81
T: 280846-0
Fax: 28084699
E-Mail: info@weiterbildung-hamburg.de
Internet: www.weiterbildung-hamburg.de
oder www.kursportal.info

Weiterbildung Hamburg e.V. hat das Ziel, unabhängig von kommerziellen Interessen über Weiterbildung zu informieren und zu beraten, zum Teilnehmen zu motivieren, vor unseriösen Angeboten zu schützen, die Qualität der Angebote sowie Kooperationen für mehr Bildung und Qualifizierung zu fördern.

Das Servicezentrum Weiterbildung (Innenstadt, Lange Reihe 81) bietet zahlreiche Selbstinformationsmöglichkeiten, und persönliche Beratung zu allen Fragen der Weiterbildung: Die Selbstinformation umfasst Recherchen in der Kursdatenbank WISY, PC-Arbeitsplätze mit Internetzugang, Office-Nutzung und Lernprogrammen zum Ausprobieren. Hier ist auch jedes Jahr neu erhältlich: weiter: - Der Wegweiser für Weiterbildung in Hamburg sowie aktuelle Prospekte von Anbietern (mo – fr 10 – 19 Uhr).

Persönliche, kostenfreie Beratungen ohne vorherige Terminvereinbarung zu Bildungszielen, Angeboten, Zugangsvoraussetzungen und finanzieller Förderung (mo, di, do, fr 14 – 19 Uhr, mi 10 – 13 Uhr). Jeweils an den ersten drei Montagen des Monats von 14-17 Uhr Schwerpunktberatung für spezielle Situationen und Zielgruppen (1. Montag des Monats für Migrantinnen und Migranten, 2. Montag für Selbständige und Existenzgründer, 3. Montag für Menschen, die sich beruflich neu orientieren wollen). Weitere Beratungsangebote mit Terminvereinbarung: Berufswegeplanung, Berufswegeplanung PLUS oder Kompetenzberatung mit dem ProfilPASS..

Das Hamburger Weiterbildungstelefon (T: 28084640, mo-fr 10-16 Uhr) bietet gezielte Auskünfte zu allen Fragen der Weiterbildung. Das Hamburger ABC-Telefon (gebührenfreier Ruf 08001020 55, mo-fr 10-16 Uhr) ist das Info-Telefon für Erwachsene, die lesen und schreiben lernen wollen.

Im Internet finden sich unter www.hamburg.kursportal.info mehr als aktuelle 10.000 Kurse von 600 Anbietern in der Metropolregion Hamburg. Umfassende Informationen, Veranstaltungskalender und Downloads bietet das Portal www.weiterbildung-hamburg.de.

Der Verein engagiert sich unter dem Dach der lernenden Metropolregion Hamburg für den Ausbau der Länder übergreifenden Zusammenarbeit für lebenslanges Lernen (www.lernende-metropole.info) und die Verbesserung von Bildungs- und Arbeitschancen für Migrantinnen und Migranten. Im Kompetenzzentrum NOBI - Norddeutsches Netzwerk zur beruflichen Integration- Qualifizierung und Beschäftigung für MigrantInnen und Flüchtlinge (www.hznbi.de) werden Angebote und Aktivitäten für Hamburg und Norddeutschland gebündelt.

Fast 200 Hamburger Bildungsanbieter tragen das Prüfungsiegel des Vereins „Gepürfte Weiterbildungseinrichtung“. Es gewährleistet Kundenschutz, transparente Teilnahmebedingungen und verbindliche Qualitätsstandards. Bei Reklamationen hilft der Teilnehmerschutz des Vereins.

Geschäftsführung: Regina Beuck, Thomas Krüger
Vorstandsvorsitzender: Gerhard Gleichmann
Beiratsvorsitzender: Helmut Vogt
Beiratsmitglieder: Behörde für Schule und Berufsbildung, Behörde für Wirtschaft und Arbeit, UV Nord Vereinigung der Unternehmensverbände Hamburg und Schleswig-Holstein in Hamburg e.V., DGB Landesbezirk, ver.di, Universität Hamburg/Arbeitsstelle für wissenschaftliche Weiterbildung, Handelskammer Hamburg, Handwerkskammer Hamburg, Arbeitsgemeinschaft selbständiger Migranten (ASM), Bundesamt für Migration und Flüchtlinge (BAMF)

Weiterbildung Hamburg e.V. ist ein eingetragener, gemeinnütziger Verein. Er wird öffentlich gefördert von der Freien und Hansestadt Hamburg (Behörde für Schule und Berufsbildung, Behörde für Wirtschaft und Arbeit), den Bundesministerien für Bildung und Forschung sowie Arbeit und Soziales und dem Europäischen Sozialfonds.

WERT Wertstoff-Einsammlung GmbH Entsorgungsfachbetrieb
22113, Billbrookdeich 183
T: 736050-0
Fax: 736050-30
E-Mail: info@wert.de
Internet: www.wert.de

Gegenstand des Unternehmens ist die Durchführung der Leichtstoffsammlung als Bestandteil eines Sammelsystems für Verkaufsverpackungen sowie die Sammlung und der Transport von Abfällen. Die Gesellschaft ist berechtigt, mit dem Gegenstand des Unternehmens im Zusammenhang stehende Hilfs- und Nebengeschäfte zu betreiben. Der Entsorgungsfachbetrieb bietet eine zuverlässige Entsorgung aus einer Hand an, insbesondere bei der Einsammlung von Verpackungen, Altpapier sowie gemischten Gewerbeabfällen. Die WERT erstellt individuelle Entsorgungskonzepte mit praxisorientierter Umsetzung.

Geschäftsführer Dr. Thomas Mikoteit

Winterhuder Werkstätten GmbH

22303, Südring 38
T: 42868-0
Fax: 42868-199
E-Mail: info@ww-hamburg.de
Internet: www.ww-hamburg.de

Berufliche Rehabilitation und Beschäftigung von Menschen mit Behinderung - anerkannte Werkstatt für behinderte Menschen mit Hauptstandorten in Winterhude, Groß-Borstel und Eilbek. Ausgelagerte Arbeitsplätze befinden sich in verschiedenen Unternehmen im ganzen Hamburger Raum. Im Unternehmen arbeiten rund 600 Menschen mit Behinderung sowie rund 180 tariflich Beschäftigte in den folgenden Geschäftsbereichen:

Büroservice, Datenarchivierung, Elektro- und Metallverarbeitung, Fahrradfachgeschäfte mit Werkstatt, Fertigung, Garten- und Landschaftsbau, Gastronomie mit Cafés, Betriebsrestaurants und Bistros, Hausservice, Konfektionierung, Korkeverarbeitung, Lagerwirtschaft, Lebensmittel Einzelhandel (CAP-Supermärkte), Näherei, Stuhlflächerei, Teeversand, Textilpflege, Tischlerei und Töpferei.

Geschäftsleitung:
Wolfgang Pritsching (Geschäftsführer)
Kerstin Klaffs (Prokuristin)
Andreas Klupser (Prokurist)

Pressekontakt:
Kai Storm
T: 42868-211

Klotzenmoorstieg (mit Berufsbildungsbereich)
22453, Klotzenmoorstieg 2
T: 42868-80
Fax: 42868-834

Richardstraße (für Menschen mit psychischer Behinderung)
22081, Richardstraße 60
T: 42868-90
Fax: 42868-930

Gastronomie und Lebensmitteleinzelhandel
22303, Südring 38 (Cafés, Bistros, Betriebsrestaurants)
T: 42868-248

22083, Weidestraße 122a (CAP-Supermarkt)
T: 42868-700

Gastronomische Angebote und Supermärkte:

Cafeteria im Hamburg-Haus
20259, Doormannsweg 12
T: 42868-610

Kantine Kapstadtring im Landessozialgericht
22297, Kapstadtring 1
T: 42868-614

Kantine Osterbekstraße im Arbeitsgericht
22083, Osterbekstraße 96
T: 42868-613

CAP-Supermarkt AlsterCity
22083, Weidestraße 122a
T: 42868-705

CAP-Supermarkt Barmwisch
22179, Bengelsdorfstraße 1
T: 42868-710

Fahrradgeschäfte

Fahrräder Die Kette
22453, Warnckeweg 1
T: 42868-401

Eilbek-Fahrräder
22081, Richardstraße 60
T: 42868-917

Wirtschaftszentrum Hamburg

Zentrale Anlaufstelle für die Wirtschaft
22305, Habichtstraße 41
Internet:
www.wirtschaftszentrum-hamburg.de

Hamburgs Wirtschaft hat erstmals eine zentrale Anlaufstelle. Das Wirtschaftszentrum Hamburg in Barmbek.

Durch die Konzentration des Fach- und Sachverständigen der wichtigsten Wirtschaftsförderungseinrichtungen Hamburgs unter einem Dach und durch die breite Palette der Zuständigkeiten werden die Rahmenbedingungen für die Hamburger Wirtschaft weiter verbessert: Unternehmerinnen und Unternehmer finden jetzt bei einer Adresse Rat, Information und finanzielle Unterstützung.

Das Netzwerk unter einem Dach sorgt für kurze Wege und Zeitersparnis, wenn es darum geht, sich einen Überblick über die Möglichkeiten der Hamburger Wirtschaftsförderung zu verschaffen.

Folgende Einrichtungen, an denen die Freie und Hansestadt Hamburg beteiligt ist, finden Sie jetzt unter dem Dach des Wirtschaftszentrums Hamburg:

Bürgerschaftsgemeinschaft Hamburg GmbH

22305, Habichtstraße 41
Tel: 611700-0
Fax: 611700-99
E-Mail: bg-hamburg@bg-hamburg.de
Internet: www.bg-hamburg.de

Aufgabe der Bürgerschaftsgemeinschaft Hamburg GmbH (BG) ist die Übernahme von Bürgschaften für Kredite an mittelständische Unternehmen der gesamten Hamburger Wirtschaft zur Erhaltung und Förderung ihrer Leistungsfähigkeit.
Geschäftsführer:
Dieter Braemer
Dr. Stefan Papirow
Eine Ausfallbürgschaft der BG ermöglicht die Aufnahme von Krediten von Banken und Sparkassen für sinnvolle Vorhaben, wenn die eigenen Sicherheiten nicht ausreichen. Bürgschaftshöhe: Bis zu 80 % des Kreditbetrages, max. 1 Mio. Euro. Laufzeit: bis zu 15 Jahren, bei Programmkrediten bis zu 20 Jahren. Kosten: einmalige Bearbeitungsgebühr in Höhe von 1,5 % des Kreditbetrages sowie jährlich zzt. 1,0 % Provision vom zu verbürgenden Kreditbetrag. Nicht verbürgt werden Kredite zur Umschuldung älterer Bankverbindlichkeiten und Sanierungskredite. Die BG bietet zusätzlich zielgruppenorientierte Sonderprogramme, wie

BG-Start!, BG-leasing! und BG-intensiv!. Des Weiteren verwaltet die BG einige Zuschussprogramme der Stadt, wie z.B. EuMi 05, Gründungsprämie Handwerk! und das Barkassenprogramm 06. Weitere Informationen zu diesen Programmen finden Sie unter www.bg-hamburg.de.

Ansprechpartner Werner Knöchel
T: 611700-32
E-Mail: w.knoechel@bg-hamburg.de

BTG Beteiligungsgesellschaft Hamburg mbH

Eine stille Beteiligung der BTG Beteiligungsgesellschaft Hamburg mbH dient der Stärkung des Eigenkapitals bei Gründung bzw. Übernahme eines Unternehmens sowie bei Existenzsicherung oder Existenzkonsolidierung. Die BTG stellt „intelligentes Kapital“ zur Verfügung. Dabei unterstützt sie mit einem Baukastenprinzip: neben dem Geld, das in Form von stillen Beteiligungen bereitgestellt wird, bietet die BTG Beratung durch ein Netzwerk an Kontakten. Grundsätzlich werden nur Minderheitsbeteiligungen eingegangen, somit bleibt die unternehmerische Handlungsfreiheit des Beteiligungsnehmers uneingeschränkt. Die BTG kann dabei Finanzierungspartner in der Produktentwicklung (Start-up) oder der Markt- oder Produkteinführung (Expansion) sein. Beteiligungshöhe: Kapitaleinlage ab 50.000 Euro bis 500.000 Euro. Reine Sanierungsbeteiligungen, etwa zur Verlustabdeckung oder allgemeine Umfinanzierung von bestehenden Risiken, sind nicht zulässig. Für s. g. Frühphasenfinanzierungen steht die BTG mit dem Tochterunternehmen MAZ Seed Invest GmbH zur Verfügung. Diese Gesellschaft investiert in junge Technologieunternehmen. Sie coacht im Rahmen des Hightech-Gründerfonds (HTGF) als Leadinvestor für Norddeutschland.

Ansprechpartner BTG:
Brigitte Karstens
T: 611700-38
Werner Knöchel
T: 611700-32

Ansprechpartner HTGF:
Dr. Heiko Milde
Sören Denker
T: 76629-534

Hamburger Initiative für Existenzgründungen und Innovationen H.E.I.

22305, Habichtstraße 41
T: 61170042-43
Fax: 611700-19
E-Mail: HEI@hei-hamburg.de
Internet: www.hei-hamburg.de
H.E.I. ist eine Einrichtung der Hamburger Wirtschaft und möchte die Anreize für den Schritt in die Selbständigkeit durch Information, Beratung und Qualifizierung von Existenzgründern/innen verstärken. H.E.I. wird zzt. getragen von der Behörde für Wirtschaft und Arbeit sowie von der Bürgerschaftsgemeinschaft Hamburg GmbH (BG). Existenzgründer/innen erhalten von H.E.I. umfassende Informationen rund um das Thema Selbständigkeit. Es gibt die Möglichkeit, in einem kostenlosen persönlichen Erstgespräch die eigene Geschäftsidee vorzustellen und sich über öffentliche Fördermittel zu informieren. Darüber hinaus vergibt H.E.I. das Coaching-Programm „Selbständigkeit kann man lernen“. Dieses Seminarprogramm

enthält rund 100 Veranstaltungen. Der Clou: Der Besuch der Seminare wird von der Freien und Hansestadt Hamburg mit 500 Euro bezuschusst. H.E.I. stellt auch gern den Kontakt zum Gründungsnetzwerk her. Das sind u.a. die Kammern, Verbände, Behörde für Wirtschaft und Arbeit, Banken und Sparkassen, Berater und viele Seminaranbieter. Die Leistungen von H.E.I. können Existenzgründer- und Existenzgründerinnen sowie Jungunternehmer/innen, die noch nicht länger als zwei Jahre selbständig sind, in Anspruch nehmen. Dabei muss die Existenzgründung in Hamburg erfolgen bzw. erfolgt sein. Darüber hinaus sollte zum Zeitpunkt der Beantragung das 55. Lebensjahr nicht überschritten sein. Das Coaching Programm wird nur an Existenzgründer/innen vergeben, die Ihre Unternehmen in Hamburg gründen. Sollte der Standort wider Erwarten nicht Hamburg sein, ist die Bezuschussung zurückzugeben. Darüber hinaus ist die Förderung auf jeweils zwei Jahre begrenzt.

Ansprechpartnerinnen:
 Beatrix Fröhlich, Martina Krämer, Nicole Bachmann
 T: 611700-43
 E-Mail: b.froehlich@hei-hamburg.de

HWF Hamburgische Gesellschaft für Wirtschaftsförderung mbH

22305, Habichtstraße 41
 T: 227019-0
 Fax: 227019-29
 E-Mail: info@hwf-hamburg.de
 Internet: www.hwf-hamburg.de

Die HWF Hamburgische Gesellschaft für Wirtschaftsförderung mbH ist als Beratungsunternehmen Partner aller Betriebe, die im Wirtschaftsraum Hamburg expandieren, sich umstrukturieren oder neu ansiedeln wollen.

Die Beratung durch die HWF erfolgt streng vertraulich und umfasst einen umfangreichen kostenlosen Service. Den Kunden der HWF steht ein Team von erfahrenen Projektmanagern zur Verfügung. Sie kommen aus der Praxis und sprechen die Sprache der Wirtschaft.

Zu den Dienstleistungen der HWF zählen unter anderem:

- Standortberatung
- Vermittlung geeigneter Büro- und Gewerbeflächen über eine eigene Immobilien-datenbank
- Beratung in allen genehmigungsrechtlichen Fragen

Für Unternehmen, die sich neu in Hamburg ansiedeln wollen, bietet die HWF zusätzlich:

- umfassende Informationen zum Standort Hamburg
- Hilfe bei der Unternehmensgründung
- Unterstützung bei der Beschaffung von Aufenthalts- und Arbeitserlaubnis

Für Unternehmen der Logistik, der Luftfahrtindustrie sowie für Medien, IT und Telekommunikation unterhält die HWF ein spezielles Serviceangebot.

Die für die Umsetzung eines Projektes erforderlichen Behördenkontakte werden von der HWF in einer Hand zusammengefasst.

E-Mail:
 vorname.nachname@hwf-hamburg.de

Geschäftsführung
 RA Heinrich Lieser (Vorsitzender) 11
 Referentin des Vorsitzenden
 der Geschäftsführung
 Nicole Fleming 10
 Fax: 13

Uwe Jens Neumann (Mitglied) 12
 Assistenz
 Sabine Schaper 12
 Fax: 29

Kaufmännische Angelegenheiten
 Bernd Preusse (Leitung) 42
 Fax: 13
 Marketing & Kommunikation
 Andreas Köpke (Leitung) 23
 Birgit Riege (Pressesprecherin) 36
 Marketingreferentin/ Internet
 Kirsten Hank 61
 Fax: 29

Betreuung Hamburger Unternehmen
 Mittelstandslotse
 Wolfgang Holstein (Leitung) 70
 Robert Bojdecki 17
 Frank Gaster 20
 Uta Stammer 39
 Assistenz
 Angelika Eilers 77
 Fax: 13

Akquisition neuer Unternehmen
 Stefan Matz (Leitung) 14
 Nina Alswede 62
 Steffen Thormann 48
 Aresa Brand 26
 Stefan Klein 41
 Assistenz
 Fraukje Havinga 22
 Fax: 59

Investoren & Development
 Günther Siegert (Leitung) 18
 Assistenz
 Harriet Dannemann 63
 Fax: 13

Gewerbe - Immobilien - Service
 N.N. 32
 Fax: 13

Branchenbetreuung
 Logistik
 Gernot Lobenberg (Leitung) 24
 Stefan Neumann 27
 Carmen Schwarz 25
 Logistik-Initiative Hamburg e.V.
 Mitgliedermanagement

Anja Gröger 83
 Fax: 29
 Luftfahrt
 Walter Birkhan (Leitung) 53
 Kirstin Rüter (Presse) 87
 Projekt Faszination Fliegen/ Internet
 Heike Blume 46
 Cristal Cabin Award e.V.
 Carmen Krause 28
 Assistenz
 Lukasz Soltysiak 44
 Fax: 29

Medien, IT & Telekommunikation
 Uwe Jens Neumann (Leitung) 12
 Dörthe-Julia Zurmöhle 35
 Fax: 50

Hamburg@work e.V.
 Beatrice Föhles
 T: 8000463-56
 Fax: 8000463-50
 E-Mail: member.office@hamburg-media.net

Innovationsstiftung Hamburg Stiftung des öffentlichen Rechts

22305, Habichtstr. 41
 T: 8222078-0
 Fax: 8222078-60
 E-Mail: info@innovationsstiftung.de
 Internet: www.innovationsstiftung.de

Fördern, beraten, unterstützen: Im Mittelpunkt stehen für die Innovationsstiftung Hamburg immer die technologieorientierten und innovativen Unternehmen des Hamburger Mittelstandes. Innovationsbereitschaft erhöhen, Forschung und Entwicklung fördern, Technologietransfer unterstützen, das sind die zentralen Aufgaben der Stiftung. Die Innovationsstiftung wurde 1996 als unabhängige öffentlich-rechtliche Stiftung gegründet und von der Stadt Hamburg mit eigenem Stiftungskapital ausgestattet.

Zweck der Innovationsstiftung ist es, den Wirtschaftsstandort Hamburg zu stärken und neue Arbeitsplätze zu schaffen. Ihr Anspruch ist es, ein fachkompetenter und verlässlicher Partner für alle innovativen mittelständischen Unternehmen in Hamburg zu sein. Die Innovationsstiftung fördert Forschungs- und Entwicklungsprojekte (F&E) von kleinen und mittelständischen Unternehmen sowie Existenzgründern in Hamburg. Die Innovationsstiftung ist auch Projektträger für das F&E-Förderprogramm sowie das Logistik-Förderprogramm der Behörde für Wirtschaft und Arbeit und das Life-Science-Förderprogramm der Behörde für Wissenschaft und Forschung.

Vorstand und Geschäftsführer
 Dr. Harald Eifert
 Stellv. Geschäftsführerin
 Ute Lutz

Presse- und Öffentlichkeitsarbeit
 Ute Lutz
 T: 8222078-20
 E-Mail: lutz@innovationsstiftung.de

Mittelstandsförderinstitut (MFI)

22305, Habichtstraße 41
 T: 8222078-70
 Fax: 8222078-60
 E-Mail: info@mfi-hamburg.de
 Internet: www.mfi-hamburg.de

Das Projekt Mittelstandsförderinstitut (MFI) ist ein Dienstleistungsnetzwerk für Unternehmen. Im MFI arbeiten mehr als ein Dutzend Hamburger Einrichtungen zusammen, die Unternehmen und Existenzgründer mit Fördermitteln, Kapital, Bürgschaften und Beratung unterstützen.

„Damit Wachstum gelingt“. Unter diesem Motto informiert das MFI über alle Hamburger Förderprogramme sowie die wichtigsten Bundes- und EU-Programme.

Der Förderassistent des MFI ist zentraler Ansprechpartner für kleine und mittlere Unternehmen in Hamburg sowie für Existenzgründer. Er kennt die Programme, berät bei der Auswahl und stellt den Kontakt zum Träger her. Mit Hilfe des Förderassistenten können Unternehmen sehr schnell das für ihre Ziele am besten geeignete Programm finden und frühzeitig die Chancen einer Antragstellung realistisch einschätzen. Die Internetplattform des MFI bietet zusätzlich eine Suchmaschine für Förderprogramme und die Möglichkeit, online Termine zu vereinbaren.

Initiiert und federführend entwickelt wurde das Projekt Mittelstandsförderinstitut von der Innovationsstiftung Hamburg.

Förderassistent:
 Olaf Brockmeyer
 T: 8222078-71
 E-Mail: brockmeyer@mfi-hamburg.de

Presse- und Öffentlichkeitsarbeit:
 Ute Lutz
 T: 8222078-20
 E-Mail: lutz@innovationsstiftung.de

Zeitwerk GmbH Personalservice

Niederlassung Wandsbek
 Herr H. Lorenzen
 22041, Wandsbeker Königstraße 27-29
 T: 4116060
 Internet: www.zeitwerk-zeitarbeit.de

Sind Sie arbeitssuchend oder möchten sich beruflich weiterentwickeln und verändern? Sie haben einen Job - aber Sie brauchen die Veränderung? Dann sind wir gerne als Partner an Ihrer Seite. Über uns kommen Sie in neue Arbeit.

Wir bieten Ihnen als Arbeitnehmer:

- Erfahrung in der Zeitarbeit seit 1996
- Tarifgebundene Arbeitsverträge mit Zeitwerk als neuem Arbeitgeber
- Einsätze bei einer oder verschiedenen Firmen
- Fachliche und persönliche Entwicklung Ihrer Kenntnisse und Fertigkeiten
- Mögliche Aus- und Weiterbildung am Arbeitsplatz
- Qualifizierte Ansprechpartner an Ihrer Seite



Wirtschaftszentrum Hamburg 040 / 600 90 90

Hamburgs Unternehmen haben eine zentrale Anlaufstelle für alle Fragen zum Thema Wirtschaftsförderung: Das Wirtschaftszentrum Hamburg.

Durch die Konzentration des Fach- und Sachverständs der wichtigsten Wirtschaftsförderungseinrichtungen Hamburgs sowie der Hamburg Marketing GmbH unter einem Dach und durch ein breites Serviceangebot werden die Rahmenbedingungen für die Hamburger Wirtschaft weiter verbessert: Unternehmerinnen und Unternehmer finden jetzt bei einer Adresse Rat, Informationen und finanzielle Unterstützung.

Ansiedlungsinteressierte ebenso wie Hamburger Unternehmen und Existenzgründer können die umfassende Beratung dieser Wirtschaftsförderungseinrichtung nutzen.

Das Netzwerk unter einem Dach sorgt für kurze Wege und Zeitersparnis, wenn es darum geht, sich einen Überblick über die Möglichkeiten der Hamburger Wirtschaftsförderung zu verschaffen.

Folgende Einrichtungen finden sich jetzt unter dem Dach des Wirtschaftszentrums Hamburg:



Wirtschaftszentrum Hamburg
Habichtstraße 41
22305 Hamburg

info@wirtschaftszentrum-hamburg.de
www.wirtschaftszentrum-hamburg.de

KÖRPERSCHAFTEN UND ANSTALTEN DES ÖFFENTLICHEN RECHTS

Ärzttekammer Hamburg

(Körperschaft des öffentlichen Rechts)
22083, Humboldtstraße 56 (Ärztelhaus)
22051, Postfach 76 01 09
T: 22802-596
Fax: 20 22 99 - 400
E-Mail: post@aekhh.de
Internet: www.aerztekammer-hamburg.de

Die Ärztekammer vertritt und fördert als Selbstverwaltungskörperschaft die beruflichen Belange der Gesamtheit der Hamburger Ärzte und erfüllt eine Reihe weiterer, ihr durch Gesetz übertragener Aufgaben.

Präsident:
Dr. Frank Ulrich Montgomery
Vizepräsident:
Klaus Schäfer
Geschfr. Arzt:
Dr. Klaus Beelmann
Kaufm. Geschäftsführer:
Donald Horn
Pressestelle:
Dorthe Kieckbusch
Sandra Wilsdorf

Bibliothek des Ärztlichen Vereins
20146, Von-Melle-Park 3
T: 440949
Fax: 449062

Versorgungswerk
der Ärztekammer Hamburg
22085, Winterhuder Weg 62
T: 227196-0
Fax: 22719696

AOK Rheinland / Hamburg – Die Gesundheitskasse

Regionaldirektion Hamburg
22089, Pappelallee 22-26
T: 202300
Fax: 20231499

Service-Telefonnummer
T: 20232023
oder AOK Clarimedis
T: 08000326326
Mo - Fr 7 bis 22 Uhr,
Wochenende und Feiertags 9 – 17 Uhr

E-Mail: aok@rh.aok.de
Internet: www.aok.de/rh

Geschäftsstellen:
Öffnungszeiten Mo - Mi 8 – 16 Uhr, Do
8 – 18 Uhr, Fr 8 – 16 Uhr, Sa 9 – 12 Uhr und
nach Vereinbarung

Barmbek
22035, Bismarckstraße 107-109
Fax: 20233309
E-Mail: aok.barmbek@rh.aok.de

Bergedorf
21029, Bergedorfer Schloßstr. 13
Fax: 20233809
E-Mail: aok.bergedorf@rh.aok.de

Billstedt
22111, Möllner Landstraße 45
Fax: 20233009
E-Mail: aok.billstedt@rh.aok.de

Eimsbüttel
20253, Bismarckstraße 79
Fax: 20232409
E-Mail: aok.eimsbüttel@rh.aok.de

Harburg
21073, Schloßmühlendamm 30-32
Fax: 20232809
E-Mail: aok.harburg@rh.aok.de

Lurup
22547, Eckhoffplatz 14
Fax: 20232309
E-Mail: aok.lurup@rh.aok.de

Ottensen
22765, Bahrenfelder Straße 242
Fax: 20232509
E-Mail: aok.ottensen@rh.aok.de

Wandsbek
22089, Pappelallee 22-26
Fax: 20233209
E-Mail: aok.wandsbek@rh.aok.de

Wilhelmsburg
21109, Wilhelm-Strauß-Weg 12
Fax: 20232809
E-Mail: aok.wilhelmsburg@hh.aok.de
Öffnungszeiten: Do 13 – 18 Uhr

AOK extra. Studentenservice
20146, Schlüterstr. 22
T: 20232210
Fax: 20232213
E-Mail: ass.hamburg@rh.aok.de
Öffnungszeiten: Mo - Mi 8 – 16 Uhr,
Do 8 – 18 Uhr, Fr 8 – 16 Uhr und nach
Vereinbarung

Apothekerkammer Hamburg

(Körperschaft des öffentlichen Rechts)
20148, Alte Rabenstraße 11a
T: 448048-0
Fax: 443868
E-Mail: info@apothekerkammer-hamburg.de
Internet: www.apothekerkammer-hamburg.de

Präsident:
Rainer Töbing
E-Mail: praesident@
apothekerkammer-hamburg.de
Vizepräsidenten:
1. Vizepräsidenten
Sebastian Schulz
E-Mail: 1.Vizepraesident@apothekerkam-
mer-hamburg.de
2. Vizepräsident
Kai-Peter Siemsen
E-Mail: 2.Vizepraesident@apothekerkam-
mer-hamburg.de

Geschäftsführer:
Dr. Reinhard Hanpft

Berufsgenossenschaften in Hamburg

Berufsgenossenschaft der Bauwirtschaft

Bezirksverwaltung Hamburg
20355, Holstenwall 8-9

T: 35000-0
Fax: 35000-397
E-Mail: info@bg21.bgnet.de

Berufsgenossenschaft der chemischen Industrie

Bezirksverwaltung Hamburg
22453, Borsteler Chaussee 51
T: 23632-0
Fax: 23632-222
E-Mail: bvhamburg@bgchemie.de

Berufsgenossenschaft Druck und Papierverarbeitung

Bezirksverwaltung I
20097, Beim Strohhouse 2
T: 227448-0
Fax: 227448-99
E-Mail: bv1@bgdp.de

Berufsgenossenschaft für Fahrzeughaltungen

Hauptverwaltung
22765, Ottenser Hauptstraße 54
T: 3980-0
Fax: 3980-1666
E-Mail: info@bgf.de
(Öffentlichkeitsarbeit, Medien)
E-Mail: tad@bgf.de
(Technischer Aufsichtsdienst)
E-Mail: hvm@bgf.de
(Mitgliederbetreuung)
Internet: www.bgf.de

Bezirksverwaltung Hamburg
T: 3980-0
Fax: 3980-2699
E-Mail: bv-hbg@bgf.de

Berufsgenossenschaft für Gesundheitsdienst und Wohlfahrtspflege (BGW) KdÖR

Hauptverwaltung
22052, Postfach 76 02 24
22089, Pappelallee 35/37
T: 20207-0
Fax: 20207-2495
Internet: www.bgw-online.de

BGW Bezirksverwaltung Hamburg
T: 4125-0
Fax: 4125-525

BGW Präventionsdienste
Bezirksstelle Hamburg
20302, Postfach 30 02 20
20357, Schäferkampsallee 24
T: 4125-648
Fax: 4125-645

BGHW Berufsgenossenschaft Handel und Warendistribution

Bezirksverwaltung Hamburg
22767, Große Elbstr. 134
22705, Postfach 50 05 40
T: 30613-0
Fax: 30613-270
E-Mail: hamburg@bgwh.de

Berufsgenossenschaft Metall Nord Süd

Bezirksverwaltung Hamburg
20149, Rothenbaumchaussee 145
T: 44112-0
Fax: 44112-150
E-Mail: bv-hh@bgmet.de

See-Berufsgenossenschaft mit Seemannskasse

20457, Reimerstwierte 2
T: 36137-0
Fax: 36137-770
E-Mail: support@see-bg.de
Internet: www.see-bg.de

Binnenschifffahrts- Berufsgenossenschaft

Siehe: Berufsgenossenschaft für Fahrzeug-
haltungen

VBG (Verwaltungs- Berufsgenossenschaft) Hauptverwaltung

22281, Postfach
22297, Deelbögenkamp 4
T: 5146-0
Fax: 5146-2146
E-Mail: HV.Hamburg@vbg.de
Internet: www.vbg.de

Gesetzliche Unfallversicherung

Bezirksverwaltung Hamburg
20097, Friesenstraße 22
T: 23656-0
Fax: 2369439
E-Mail: BV.Hamburg@vbg.de

BKK-Landesverband NORD Hamburg, Mecklenburg-- Vorpommern, Schleswig-- Holstein

(Körperschaft des öffentlichen Rechts)
20097, Süderstraße 24
T: 251505-0
Fax: 251505-836
Internet: www.bkk-nord.de
Alternierende Vorsitzende des
Verwaltungsrates:
Ernst Hornung, Hamburg
Günter Friederichs, Hamburg
Vorstand:
Claudia Korf
Stellv.: Manfred Puppel

Bundesanstalt für Immobilienaufgaben

Anstalt des öffentlichen Rechts
Zentrale
Ellerstraße 56, 53119 Bonn
Postfach 1340, 53003 Bonn
Telefon: 0228/37787-0
Telefax: 0228/37787-200
E-Mail: info@bundesimmobilien.de
Internet: www.bundesimmobilien.de

Vorstand: Dirk Kühnau (Sprecher), Karl Rol-
fes, Axel Kunze
Gründung: 01.01.2005
Beschäftigte: rd. 6.000

Standorte: Bonn (Zentrale), Direktionen in Berlin, Dortmund, Erfurt, Freiburg, Koblenz, Magdeburg, München, Potsdam und Rostock sowie weitere Nebenstellen.

Aufgaben: Immobiliendienstleister des Bundes (Übernahme der Aufgaben der früheren Bundesvermögensverwaltung zum 01.01.2005).

Presse und Kommunikation: Guido Déus
Telefon: 0228/37787-176
Fax: 0228/37787-172
E-Mail: presse@bundesimmobilien.de

Direktion Rostock

Hauptstelle Organisation Personal
Hauptstellenleiter: Herr Nestler
18055 Rostock, Wallstraße 2
T: 0381 2529-3000
Fax: 0381 2529-3499
E-Mail: gerd.nestler@bundesimmobilien.de

hier: nur soweit Liegenschaften und Aufgaben der Freien und Hansestadt Hamburg tangiert sind

Hauptstelle Verkauf

Hauptstellenleiter: Herr Karg (i. V.)
18057 Rostock, Kopernikusstraße 1a
T: 0381 336-101
Fax: 0381 336-114
E-Mail: raymund.karg@bundesimmobilien.de

Abteilung 4 (Kiel)
- Verkauf von Liegenschaften in Hamburg und teilw. Schleswig-Holstein -
Abteilungsleiter: Herr Huber
24105 Kiel, Adolfstr. 14-28
T: 0431 595-4820 (KI)
Fax: 0431 595-2570 (KI)
oder
T: 0451 613216-132 (HL)
Fax: 0451 613216-100 (HL)
E-Mail: hermann-josef.huber@bundesimmobilien.de

Hauptstelle Facility Management

Hauptstellenleiterin: Frau Kröger
18057 Rostock, Kopernikusstraße 1a

Wohnungsverwaltung

Abteilungsleiterin: Frau Beckmann
18057 Rostock, Kopernikusstraße 1a
T: 0381 336-221
Fax: 0381 336-114
E-Mail: cornelia.beckmann@bundesimmobilien.de

Fachgebietsleiterin: Frau Zipper
24106 Kiel, Feldstraße 223
T: 0431 3396-251
Fax: 0431 3396-280
E-Mail: anne.zipper@bundesimmobilien.de

Gewerbliche Liegenschaften

Abteilungsleiter: Herr Naeven
18057 Rostock, Kopernikusstraße 1a
T: 0381 336-109
Fax: 0381 336-114
E-Mail: norbert.naeven@bundesimmobilien.de

Fachgebietsleiter: Herr Stürtzel (i. V.)
23566 Lübeck, Walderseestraße 6
T: 0451 613216-124
Fax: 0451 613216-100
E-Mail: hans-ulrich.stuertzel@bundesimmobilien.de

Dienstliegenschaften

Abteilungsleiter: Herr Kortmann
18057 Rostock, Kopernikusstr. 1a
T: 0381 336-150
Fax: 0381 336-114
E-Mail: stefan.kortmann@bundesimmobilien.de

Fachgebiet 2

Fachgebietsleiterin: Frau Kruse-Wegner
25421 Pinneberg, Eggerstedter Str. 1
T: 04101 6945-21
Fax: 04101 6945-78
E-Mail: sou-sou.kruse-wegner@bundesimmobilien.de

Fachgebiet 5

Fachgebietsleiterin: Frau Schier
25421 Pinneberg, Eggerstedter Str. 1
T: 04101 6945-74
Fax: 04101 6945-78
E-Mail: britta.schier@bundesimmobilien.de

Hauptstelle Verwaltungsaufgaben
Wohnungsfürsorge für Bundesbedienstete;
Darlehen des Bundes; Verwaltungskostenentschädigung des Bundes an die Länder;
Grundstücks- und Raumbeschaffung f. Bundeswehr, Stationierungstreitkräfte und sonst. Bedarfsträger; Betreuungsverwaltung;
Wahrnehmung Träger öffentl. Belange in Planungsverfahren
Hauptstellenleiter: Herr Rinderspacher
18055 Rostock, Wallstraße 2

Abteilung 2
in Hamburg und Schleswig-Holstein
Abteilungsleiter: Herr Laws
24105 Kiel, Adolfstraße 14-28
T: 0431 595-4856
Fax: 0431 595-4570
E-Mail: andreas.laws@bundesimmobilien.de

Abteilung 3 (Schwerin)
- Vertragsmanagement -
in Hamburg und Schleswig-Holstein
Abteilungsleiterin: Frau Mocosch
18057 Rostock, Kopernikusstr. 1a
T: 0381 336-261 (HRO)
Fax: 0381 336-114 (HRO)
oder
T: 0385 5182-102 (SN)
Fax: 0385 5182-222 (SN)
E-Mail: maja.mocosch@bundesimmobilien.de

Bundeslotenkammer

Körperschaft des öffentlichen Rechts
Die Lotsenbrüderschaften bilden die BLK
22761, Nikischstraße 8
Vorsitzender:
Kapitän Dieter Blöchl
T: 8903435
Fax: 8905250
E-Mail: office@bundeslotenkammer.de
Internet: www.bundeslotenkammer.de

CITY BKK

20097, Hammerbrookstr. 94
Telefonservice
Montag bis Donnerstag 08:00 – 18:00 Uhr
Freitag 08:00 – 16:00 Uhr
T: 298080
Fax: 29808-5700
E-Mail: info@citybkk.de
Internet: www.citybkk.de

S-Bahnstation Hammerbrook, S 3 und S 31

Vorstand:
Herbert Schulz
Verwaltungsratsvorsitzender:
Michael Theis

Allgemeine Leistungen (A-Z)
T: 298080

CITYbonus-Programm
T: 29808-2998

Disease-Management-Programm
-DMP- (A-Z)
T: 29808-1309

Familienversicherung (A-Z)
T: 29808-1690

Häusliche Krankenpflege (A-Z)
T: 29808-2829

Krankengeld / Rehabilitation (A-Z)
T: 29808-2590

Pflegeversicherung
T: 29808-3849 (A-JAC)
T: 29808-3859 (JAD-PUT)
T: 29808-3869 (PUU-Z)

Kostenübernahme Krankenhaus (A-Z)
T: 29808-2450

Zahnersatz (A-Z)
T: 29808-1259

Beitragsabteilung
Freiwillige Mitgliedschaft
T: 29808-3629 (A-Z)

Krankenversicherung der Rentner
T: 29808-3629 (A-Z)

Krankversicherung der Studenten
T: 29808-3629 (A-Z)

Dataport

Anstalt des öffentlichen Rechts
24161 Altenholz, Altenholzer Straße 10-14
Niederlassungen:
28217 Bremen, Utbremer Straße 90
20539 Hamburg, Billstraße 82
18059 Rostock, Erich-Schlesinger-Straße 37

Telefonische Erreichbarkeit unter
T: Altenholz 0431 3295-0
T: Hamburg 040 42846-0
T: Rostock 0381 44899-0
T: Bremen 0421 83558-0

E-Mail: info@dataport.de
Internet: www.dataport.de

Dataport ist der Dienstleister für moderne Informations- und Kommunikationstechnik (IuK) der öffentlichen Verwaltung in Schleswig-Holstein, Hamburg und Bremen sowie für die Steuerverwaltung in Mecklenburg-Vorpommern. Das Unternehmen bietet seinen staatlichen und kommunalen Kunden eine breite Palette an Produkten und Dienstleistungen. Hierzu zählen u.a. Netzdienste für Sprach- und Datenübertragung, Fachanwendungen für Verwaltungsaufgaben, Datenschutz- und Datensicherheitskonzepte, IuK-Beschaffung und Schulungen. Für überregionale E-Government-Lösungen schafft Dataport eine einheitliche Infrastruktur. Außerdem betreut das IuK-Unternehmen die Clients seiner Kunden und stellt alle Arten des Server- und Verfahrensbetriebs in seinen Rechenzentren zur Verfügung. Daneben betreibt Dataport in Rostock das „Data Center Steuern“, das gemeinsame Rechenzentrum der Länder Hamburg, Schleswig-Holstein, Bremen und Mecklenburg-Vorpommern für die Fachverfahren der Steuerverwaltung. Die Anstalt des öffentlichen Rechts hat ihren Unternehmenssitz in Altenholz bei Kiel und betreibt Niederlassungen in Hamburg, Rostock und Bremen. Dataport beschäftigt derzeit rund 1.600 Mitarbeiterinnen und Mitarbeiter und erreichte 2007 einen Umsatz von rund 234 Mio. Euro.

Vorstand
Vorsitzender
Matthias Kammer
E-Mail: Matthias.Kammer@dataport.de

Lösungen
Dr. Johann Bizer
E-Mail: Johann.Bizer@dataport.de

Technik
Dr. Sebastian Saxe
E-Mail: Sebastian.Saxe@dataport.de

Stabsstelle Vorstand/
Pressesprecher
Holger Förster
T: 040 42846-3040
E-Mail: Holger.Foerster@dataport.de
Stabsstelle Datenschutz, Revision,
Justizariat
Ulrich Meyer
E-Mail: Ulrich.Meyer@dataport.de

Infrastrukturprojekte
Stephan Scholz
E-Mail: Stephan.Scholz@dataport.de

Lösungen Kommunal
Renate Cohrs
E-Mail: Renate.Cohrs@dataport.de

Lösungen Land
Christiane Vollmers
E-Mail: Cristiane.Vollmers@dataport.de

Lösungen SAP
Renate Cohrs
E-Mail: Renate.Cohrs@dataport.de

Bereich Kunden
Ingo Bräuer
E-Mail: Ingo.Braeuer@dataport.de

Bereich Bremen
Markus Köhler
E-Mail: Markus.Koehler@dataport.de

Service und Finanzen
Bettina Lentz
E-Mail: Bettina.Lentz@dataport.de

Dezentrale Systeme
Michael Müller
E-Mail: Michael.Mueller@dataport.de

Netze
Dr. Shahab Behjat
E-Mail: Shahab.Behjat@dataport.de

Rechenzentrum
Carsten Stanek
E-Mail: Carsten.Stanek@dataport.de

Steuerung Produktion
Michael Hauschild
E-Mail: Michael.Hauschild@dataport.de

Deutsche Rentenversicherung Auskunfts- und Beratungsstellen Hamburg

20354, Poststraße 6 a
T: 34891-0
Fax: 34891-190
E-Mail: info@drv-nord.de

20535, Bürgerweide 4
T: 24190-0
Fax: 24190-136
E-Mail:
info@drv-nord.de

22159, Friedrich-Ebert-Damm 245
T: 5300-2068
Fax: 5300-2041
E-Mail:
info@drv-nord.de

Sprechzeiten:
Mo. 8 – 18 Uhr, Di. 8 – 16 Uhr, Mi. 8 – 13
Uhr, Do. 8 – 18 Uhr, Fr. 8 – 13 Uhr

20457, Reimerstwierte 2
T: 0800 3008005
Fax: 30388-1546
E-Mail: hamburg@kbs.de
Sprechzeiten:
Mo. – Mi. 8 – 15 Uhr, Do. 8 – 18 Uhr, Fr.
08:00 – 13:30 Uhr

Servicestelle für Rehabilitation
20535, Bürgerweide 4
T: 24190-0
Fax: 24190-136
E-Mail: info@drv-nord.de
Internet:
www.deutsche-rentenversicherung-nord.de

Deutsche Rentenversicherung Nord

Standort Hamburg
22159, Friedrich-Ebert-Damm 245,
T: 040 5300-0
Fax: 040 5300-2999
Verbindungsstelle für Großbritannien, Irland,
Kanada, USA

Sitz Lübeck
23556, Ziegelstraße 150
T: 0451 485-0
Fax: 0451 485-1777
E-Mail: info@drv-nord.de
Internet: www.deutsche-
rentenversicherung-nord.de
Verbindungsstelle für Dänemark, Finnland,
Norwegen, Schweden

Standort Neubrandenburg
17033, Platanenstraße 43,
T: 0395 370-0
Fax: 0395 370-4444
Verbindungsstelle für Estland, Lettland, Li-
tauen

kostenloses Servicetelefon: 0800 1000 48022

Die Deutsche Rentenversicherung Nord ist
eine Körperschaft des öffentlichen Rechts.
Sie umfasst die Bundesländer Hansestadt
Hamburg, Schleswig-Holstein und Mecklen-
burg-Vorpommern.

Zu den Hauptaufgaben gehören folgende
gesetzliche Leistungen:

- kostenlose Auskunft und Beratung,
- Zahlung von Renten,
- Gewährung von medizinischer und berufli-
cher Rehabilitation,
- Versicherung von Selbständigen und Hand-
werkern,
- Kranken und Pflegeversicherung der Rent-
ner,
- Zahlung von Hinterbliebenenrenten,
- Betriebsprüfungen,
- Rehabilitation für Kinder,
- Rehabilitation nach Geschwulsterkrankun-
gen,
- Beratung zur Altersvorsorge.

Selbstverwaltungsorgane der
Deutschen Rentenversicherung Nord

Vertreterversammlung
Alternierende Vorsitzende der Vertreterver-
sammlung:
Peter Deutschland - Versichertengruppe
Klaus Puschaddel - Arbeitgebergruppe

Vorstand
Alternierende Vorsitzende des Vorstandes:
Hans-Jürgen Langschwager - Arbeitgeber-
gruppe
Jürgen Hoch - Versichertengruppe

Der Vorsitz in Vertreterversammlung und Vor-
stand wechselt jährlich.

Geschäftsführung:
Vorsitzende der Geschäftsführung
Dr. Ingrid Künzler
T: 0451 485-1000
Mitglieder der Geschäftsführung
Ingo Koch
T: 0451 485-2000
Bernd Thiele
T: 0451 485-3000

Öffentlichkeitsarbeit und Unternehmens-
kommunikation
Michael Eßer
T: 0451 485-1124
E-Mail: presse@drv-nord.de

Rehabilitationsstrategie und
Rehabilitationssteuerung
Wilfried Egelkraut
T: 0451 485-1600

Örtlicher Personalrat Standort Hamburg –
Vorsitzender
Maurice Camplair
T: 040 5300-1995

Allgemeine Verwaltung
Abteilungsleiter:
Gerold Wöhling
T: 040 5300-1100

Finanzen
Abteilungsleiter:
Bernd Nieslony
T: 0395 370-3010

Organisation und Personal
Abteilungsleiter:
Wolfgang Dunst-Röper
T: 040 5300-1200

Leistungen
Abteilungsleiter:
Dr. Axel Tiemann
T: 0395 370-2010

Sozialmedizinischer Dienst
Ärztlicher Leiter:
Michael Martschenko
T: 0451 485-2600
Dienststelle Hamburg
Dienststellenleiter:
Dr. Manfred Franke
T: 040 5300-2802

Fachkliniken der Deutschen Rentenversicherung Nord

Fachklinik Aukrug
der Deutschen Rentenversicherung Nord
24613 Aukrug-Tönsheide
T: 04873 9097-0
Fax: 04873 9097-988
E-Mail: info@fachklinik-aukrug.de
Internet: www.fachklinik-aukrug.de
Klinikdirektion
Verwaltungsleiter: Gerd Kiel
Ärztlicher Direktor: Dr. Hans-Joachim
Lepthin

Mühlenbergklinik - Holsteinische Schweiz -
23714 Bad Malente, Frahmallee 1 - 7
T: 04523 993-0
Fax: 04523 993-3333
E-Mail: info@muehlenbergklinik.de
Internet: www.muehlenbergklinik.de

Klinikdirektion
Direktor: Peter Mrosowsky
Verwaltungsleiter: Manfred Fechner
Ärztl. Direktor: Dr. Ulrich Peschel
Kard. Leiter: Prof. Dr. Eike Hoberg
Pflegedienstleitung: Michaela Tödt

Fachklinik Satteldüne
der Deutschen Rentenversicherung Nord
25946 Nebel/Amrum, Tanenwai 32
T: 04682 34-0
Fax: 04682 34-5000
E-Mail: info@fachklinik-sattelduene.de
Internet: www.fachklinik-sattelduene.de
Klinikdirektor: Lothar Herberger
Ständiger Vertreter des ärztlichen Direktors:
Johannes Matthias

Fachklinik Sylt
für Kinder und Jugendliche
25980 Westerland/Sylt
Steinmannstraße 52 – 54
T: 04651 852-0
Fax: 04651 852-412
E-Mail: fachklinik-sylt@t-online.de
Internet: www.fachklinik-sylt.de
Leitender Arzt:
Dr. med. Rainer Stachow
T: 04651 852-128
Kaufmännische Leitung:
Gudrun Schmeier
T: 04651 852-404

Einrichtungen, an denen die Deutsche Rentenversicherung Nord beteiligt ist

Krankenhaus Großhansdorf GmbH
Zentrum für Pneumologie und Thoraxchirurgie
22927 Großhansdorf, Wöhrendamm 80
T: 04102 601-0
Fax: 04102 601-251
E-mail: info@kh-grosshansdorf.de
Internet: www.kh-grosshansdorf.de
Ärztlicher Direktor und medizinischer Ge-
schäftsführer:
Prof. Dr. Helgo Magnussen 150 / 151
Kaufmännischer Geschäftsführer:
Wolfgang Gerckens 170 / 171

Rheumaklinik Bad Bramstedt GmbH
24576 Bad Bramstedt
Oskar-Alexander-Straße 26
T: 04192 90-0
Fax: 04192 90-2390
E-Mail: info@rheuma-zentrum.de
Internet: www.rheuma-zentrum.de
Geschäftsführer:
Jens Ritter 2011

Eichdirektion Nord - Dienststelle Hamburg -

Anstalt des öffentlichen Rechts
20097, Nordkanalstraße 50
T: 42854-2794
Fax: 42854-2684
E-Mail: hamburg@ed-nord.de
Internet: www.ed-nord.de

Die Eichdirektion Nord nimmt die Aufgaben
des gesetzlichen Mess- und Eichwesens so-
wie den amtlichen Beschluss in den Ländern
Hamburg, Mecklenburg-Vorpommern und
Schleswig-Holstein wahr.
Zu den wichtigsten Aufgaben gehören u.a.
das Eichen, Prüfen und Überwachen von
Gewichtsstücken und Waagen, Volumen-

messgeräten, Tankstellen, Tankwagen, Abgasmessgeräten, Fahrpreisanzeigern und Versorgungsmessgeräten (Strom, Wasser, Gas und Wärme) sowie die Kontrolle von Fertigpackungen.
Kaufmännischer Vorstand:
Christian Thomsen
E-Mail: Christian.Thomsen@ed-nord.de

Technischer Vorstand:
Dr. Herbert Weit
E-Mail: Herbert.Weit@ed-nord.de

Dienststellenleiter:
Rüdiger Kleffmann
E-Mail: Ruediger.Kleffmann@ed-nord.de

Zentrale:
T: 42854-2794

Eingelieferte Messgeräte / Gewichte
T: 42854-2816

Volumenmessgeräte
T: 42854-2919

Waagen und Fertigpackungen
T: 42854-2889

City
20095, Spitalerstraße 30
Fax: 2809

City-Süd (Hammerbrook)
20097, Hammerbrookstr. 92
Fax: 1449

Harburg
21073, Lüneburger Str. 47
Fax: 2629

Poppenbüttel
22391, Heegbarlg 4
Fax: 2869

Uni-Service-Center
20146, Grindelallee 45
Fax: 2879

Wandsbek
22041, Schloßstr. 8 a
Fax: 2590

**Deutsche Angestellten-
Krankenkasse
Landesgeschäftsstelle Nord-Ost**
20097, Nagelsweg 27-31
T: 2396-0
Fax: 2396-1018
E-Mail: DAK020000@dak.de

Pressesprecher: Gerd Reinartz
T: 2396-2860
Fax: 0180-329325619129
E-Mail: gerd.reinartz@dak.de
Internet: www.presse.dak.de

Hamburg-Mitte
20095, Schauenburgerstraße 27
T: 32108-0
Fax: 32108-119
E-Mail: DAK020100@dak.de

Hamburg-Altona
22765, Ottenser Hauptstraße 10
T: 39832-0
Fax: 39832-119
E-Mail: DAK020900@dak.de

Hamburg-Harburg
21073, Harburger Ring 17
T: 76745-0
Fax: 76745-119
E-Mail: DAK021000@dak.de

Hamburg-Bergedorf
21029, Bergedorfer Straße 131
T: 724169-0
Fax: 724169-19
E-Mail: DAK021100@dak.de

Hamburg-Wandsbek
22041, Wandsbeker Zollstraße 19
T: 68295-0
Fax: 68295-119
E-Mail: DAK021500@dak.de

**Hamburg Münchener
Krankenkasse**
Regionalzentrum Hamburg
20357, Schäferkampsallee 18
T: 41446-0
Fax: 41446-163
E-Mail: rgz.hamburg@hmk.info
Service-Nr.: 01802 001234

Hauptverwaltung
20357, Schäferkampsallee 16
T: 41535-0
Fax: 41535-352
E-Mail: mail@hmk.info
Internet: www.hamburgmuenchener.de

Gesundheits-Informations-Zentrum
T: 01802 001234
(6 Cent pro Anruf im Festnetz, Inland)

**HEK
Hanseatische Krankenkasse**
22041, Wandsbeker Zollstraße 86-90
T: 01801 213213
Fax: 65696-1237
E-Mail: kontakt@hek.de
Internet: www.hek.de

**Kaufmännische Krankenkasse
KKH - Die Kaufmännische**

Hamburg Mitte
20354, Neuer Wall 31
T: 3097350
Fax: 321352
E-Mail: serviceteam.hamburg-mitte@KKH.de

HH-Harburg
21073, Hermann-Maul-Str. 2
T: 76750462
Fax: 76750464
E-Mail: serviceteam.hamburg-harburg@KKH.de

Techniker Krankenkasse
Hauptverwaltung
22305, Bramfelder Straße 140
T: 6909-0
Fax: 6909-1800
Internet: www.tk-online.de

Landesvertretung Hamburg
22305, Habichtstraße 28
T: 6909-5500
Fax: 6909-5555
E-Mail: lv-hamburg@tk-online.de

Geschäftsstellen:

Altona
22765, Museumstraße 33-35
T: 6921-6969
Fax: 6921-6141

Barmbek
22305, Bramfelder Straße 138
T: 6921-6969
Fax: 6921-6926

Bergedorf
21031, Alte Holstenstraße 16
T: 6921-6969
Fax: 7246134
City
20095, Mönckebergstraße 19
T: 6921-6969
Fax: 323053

Dammtor
20146, Schlüterstr. 18
T: 6921-6969
Fax: 45038048

Finkenwerder (Airbus)
21129, Kreetslag 7
T: 320817-33
Fax: 32081755

Harburg
21079, Musilweg 2
T: 6921-6969
Fax: 76118180

E-Mail für alle Geschäftsstellen:
hamburg@tk-online.de
Postfachadresse für alle
Geschäftsstellen:
22771, Postfach 57 02 18

Bundesweite Servicenummer:
T: 0800-285 85 85
(gebührenfrei innerhalb Deutschlands)
E-Mail: service@tk-online.de

Ersatzkassen für Arbeiter

Gmünder Ersatzkasse GEK
20099, Lange Reihe 29
T: 280157-0
Fax: 280157-33
E-Mail: hamburg@gek.de
Internet: www.gek.de

21031, Alte Holstenstraße 25
T: 726966-0
Fax: 726966-13
E-Mail: bergedorf@gek.de
Internet: www.gek.de

21073, Lüneburger Tor 8-10
T: 710080-0
Fax: 710080-33
E-Mail: harburg@gek.de
Internet: www.gek.de

**Hanseatische Feuerwehr-
Unfallkasse Nord**
Landesgeschäftsstelle Hamburg
20099, Berliner Tor 49
T: 30904-9289
Fax: 30904-9181
E-Mail: info@hfuk-nord.de
Internet: www.hfuk-nord.de

Träger der gesetzlichen Unfallversicherung für die Angehörigen der Feuerwehren in den Bundesländern Hamburg, Mecklenburg-Vorpommern und Schleswig-Holstein

Vorsitzender des Vorstandes:
Roland Reime
Geschäftsführer:
Lutz Kettenbeil
E-Mail: L.Kettenbeil@hfuk-nord.de

f & w fördern und wohnen AöR

20097 Hamburg, Grüner Deich 17
T: 42835-0
Fax: 42835-3286
E-Mail: vorname.nachname@foerdernundwohnen.de
Internet: www.foerdernundwohnen.de
- Hauptverwaltung
- Geschäftsbereich Wohnen
- Geschäftsbereich der Eingliederungshilfe

Ersatzkassen in Hamburg

Verband der Angestellten- Krankenkassen e.V. (VdAK) AEV-Arbeiter-Ersatzkassen- Verband e.V.

Landesvertretung Hamburg

20148, Mittelweg 144
T: 413298-0
Fax: 413298-33
E-Mail: LV_Hamburg@VdAK-AEV.de
Internet: www.vdak-aev.de
Leiter der Landesvertretung:
Günter Ploß
Interessenvertretung der Ersatzkassen und
Vertragspartner der Leistungserbringer im
Gesundheitswesen.
Ersatzkassen für Angestellte und Arbeiter

Barmer Ersatzkasse

Regionalgeschäftsstelle Hamburg
20097, Hammerbrookstr. 92
T: 018500 45-0
Fax: 018500 45-1290
Presse / Öffentlichkeitsarbeit
E-Mail: marketing.hamburg@barmer.de
(zentrale E-Mail-Adresse für alle Kunden-
center)

Kundencenter

Achtung:
Neue Telefonnummer für Hamburg
T: 018500 45- und Durchwahl

Hamburg:

Altona
22765, Ottenser Hauptstr. 56-62
Fax: 2490

Bergedorf
21029, Sachsentor 55
Fax: 2659

1411

2633

Aufsichtsrat

Der Aufsichtsrat legt die Unternehmensziele fest, kontrolliert deren Umsetzung und die Zielerreichung unter Berücksichtigung der politischen Vorgaben des Senats. Er überwacht die Geschäftsführung.

Mitglieder:

Vorsitzende:
Staatsrätin Dr. Angelika Kempfert
Stellvertretende Vorsitzende:
Angelika Detsch
Wilhelm Alms, Jutta Hartung, Prof. Dr. Dr. Uwe Koch-Gromus, Helmut Manthey, Antje Riecke, Sivia Saß, Michael Schulze, Matthias Witt

Hauptverwaltung

Geschäftsführer
Dr. Rembert Vaerst
T: 42835-3254 / 3255
Fax: 3584

Personalmanagement
Andrea Schneble
T: 42835-3298

Personalrat
Antje Riecke
T: 42835-3532

Vertrauensperson der Schwerbehinderten
Marlies Schumann
T: 42835-3674

Marketing und Kommunikation
Arijane Grant
T: 42835-3537

Controlling
Michael Meyer
T: 42835-3278

Finanzmanagement
Angelika Koch
T: 42835-3348

Beschaffungsmanagement
Thorsten Holtz
T: 42835-3190

Gebäudemanagement
Karin Hansen
T: 42835-3681

Geschäftsbereich Wohnen

Fax: 42835-3171
E-Mail: wohnen@foerdernundwohnen.de

Bereichsleitung
Jürgen Coym
T: 42835-3151

Betriebsleitung
Martin Leo
T: 42835-3504

Steuerung / Koordination
Soziale Arbeit
Regina Barthel
T: 42835-3235

Marketing und Kommunikation
Freiwilligenkoordination
Christiane Schröder
T: 42835-3277

Mietvertragsverwaltung
Matthias Elwart
T: 42835-3308

Aufnahme- und Vermittlungsstelle Hamburg

20535, Hinrichsenstraße 4
T: 254187-12/-13/-16
Fax: 2541-8720
E-Mail: avs.hamburg@foerdernundwohnen.de

Zentrale Anlaufstelle Hamburg für Asylbewerber

22335, Sportallee 70
Leitung: Rainer Diestelhorst
T: 42835-5040
Fax: 5004535
E-Mail: rainer.diestelhorst@foerdernundwohnen.de

Pik As

Übernachtungsstätte für obdachlose Männer
20355, Neustädter Straße 31 a
Leitung: Melanie Anger
T: 42841-1702
42841-1707 (Tag und Nacht)
Fax: 352934
E-Mail: pik.as@foerdernundwohnen.de

FrauenZimmer

Übernachtung und Wohnen für Frauen
20535, Hinrichsenstraße 4a
Leitung: Andrea Ranft
T: 254187-22 / 23
T: 254187-21 (Tag und Nacht)
Fax: 254187-24
E-Mail: frauenzimmer@foerdernundwohnen.de

Mietwohnen Hamburg: (überregionale Verwaltung)

- Wohnen Plus
- unbefristetes und befristetes Mietwohnen
- Wohnen für Senioren
20535, Hinrichsenstraße 6a
Leitung: Klaus Thimm
T: 42835-5160
Fax: 42835-5169
E-Mail: mietwohnen.hamburg@foerdernundwohnen.de

Regionalzentren für die Wohnunterkünfte:

20535, Hinrichsenstraße 4

Regionalzentrum Hamburg-Mitte
Leitung: Andrea Picker
T: 42835-5120
Fax: 42859-5129
E-Mail: region.mitte@foerdernundwohnen.de

Regionalzentrum Altona / Eimsbüttel
Leitung: Jan Wrzeszcz
T: 42835-5110
Fax: 42835-5119
E-Mail: region.altona@foerdernundwohnen.de und region.eimsbuettel@foerdernundwohnen.de

Regionalzentrum Hamburg-Nord
Leitung: Torsten Grube
T: 42835-5130
Fax: 42835-5179
E-Mail: region.nord@foerdernundwohnen.de

Regionalzentrum Wandsbek
Leitung: Uwe Schmidmeyer
T: 42835-5140
Fax: 42835-5149
E-Mail: region.wandsbek@foerdernundwohnen.de

Regionalzentrum Bergedorf/Harburg
Leitung: Uwe Holtermann
T: 42835-5150
Fax: 42835-5159
E-Mail: region.bergedorf@foerdernundwohnen.de
region.harburg@foerdernundwohnen.de

Geschäftsbereich der Eingliederungshilfe

f & w Haus Huckfeld (Sev)
21218 Seevetal Bahnhofstraße 24
Leitung: Mechthild Stevens
T: 04105 500622
Fax: 04105 5006-32

f & w Wohnverbund Farmsen
22159, August-Krogmann-Straße 60
Leitung: Renate Liess
T: 42835-2216 / 2213
Fax: 2366

f & w Betreutes Wohnen
22159, Traberweg 32b
Leitung: Henry Petersen
T: 69429422
Fax: 6936069

f & w Projekt Individuelle Arbeitsbegleitung -PIA-
22159, August-Krogmann-Straße 100
Leitung: Katrin Rump
T: 42835-2428 / 2429
Fax: 2430

f & w Sachsenwaldau
21465 Reinbek, Sachsenwaldau 8
Leitung: Juliane Chakrabarti
T: 04104 971350
Fax: 04104 971370

Hafenlotsenbrüderschaft Hamburg

Körperschaft des öffentlichen Rechts
Lotsenbrüderschaft der freiberuflich tätigen
Hafenlotsen des Hamburger Hafens
21129, Bubendeyweg 33/ Seemannshöft
Ältermann/Chairman
Kapt. Klaus Vorwerk
T: 7402807
Fax: 7402607
E-Mail: vorwerk@hamburg-pilot.de

Hamburg Port Authority (Anstalt öffentlichen Rechts)

20457, Neuer Wandrahm 1-4
T: 42847-0
Fax: 42847-2881
E-Mail: vorname.nachname@hpa.hamburg.de

Die Hamburg Port Authority wurde am 1.10.2005 als Anstalt öffentlichen Rechts auf Grund des Gesetzes zur Errichtung der HPA vom 22.6.2005 gebildet. Der AöR obliegt die rechtzeitige und bedarfsgerechte Finanzierung und Platzierung von Infrastrukturinvestitionen, die Erfassung und Bereitstellung der erforderlichen Flächen für hafenbezogene Unternehmen sowie die transparente und marktkonforme Organisa-

tion der hoheitlichen Aufgaben und hafenwirtschaftlichen Dienstleistungen. Die HPA nimmt die hamburgischen Landesaufgaben für den Hafen, die Seeschiffahrtsstraßen und die Binnenwasserstraßen wahr: Planung, Neubau, Instandhaltung und Betrieb der baulichen Anlagen und Wasserflächen des Hamburger Hafens und der Insel Neuwerk, der Verkehrsanlagen (Eisenbahn, Straßen, Schleusen, Brücken) im Hafengebiet sowie der vom Bund an Hamburg delegierten Bundeswasserstraßen innerhalb der hamburgischen Landesgrenzen (Hafenelbe), Tide- und Sturmflutuntersuchungen in der -Elbe. Baggergutunterbringung, einschließlich Spülfeldtechnik.

Hinweis:
Aufgrund der laufenden Reorganisation HPA 2010 werden sich das Organigramm und die personelle Zuordnung zum Jahresende 2008 verändern.

Geschäftsführung

Technische Geschäftsführung

N.N. 2201
Fax: 2203

Kaufmännische Geschäftsführung

Jens Meier 2204
eFax: 427947 500

Vertreter
Wolfgang Hurtienne 2311
Fax: 2499

Referentin technische Geschäftsführung
Jana Möckel 2327
Fax: 2325

Referentin kaufmännische Geschäftsführung
Sabine Stüben 2208
eFax: 427947 501

Internationale Angelegenheiten
Manfred Reuter 2150
Fax: 2155

Interne Revision
Hannes Schrank 3944

Projekt Fahrinnenanpassung
20148, Moorweidenstraße 14
Jörg Oellerich
T: 44110-401

Personalratsvorsitzende

Sandra Orth 2218
Fax: 2859

Planung

Strategische Entwicklungsplanung für die Hafeninfrastruktur, Objektplanung für den bedarfsgerechten Ausbau der staatlichen Infrastruktur im Hamburger Hafen.

Leiter
Wolfgang Hurtienne 2311
Fax: 2499

Hafenentwicklung
Wolfgang Becker 2721

Strategische Konzepte und Daten
Jens Elvers 3946

Straßen und Verkehr Harald Kottsieper	3958	Peil- und Vermessungsdienst Dieter Seefeldt	2397	Radar- und Funktechnik 20457, Veddel Damm 14 Thorsten Thiergart Fax: 4710<	4701
Bau- und Nutzungsrecht Lars Behne	3901	Baggergutverwertung 21129, Dradenauer Hauptdeich 17 Heinz-Heribert Kosak T: 42847-7301 Fax: 42847-7297		Technischer Betrieb Harburg 21079, Bauhofstraße 9 Jens Peter Hacker Fax:1211	1201
Gewässerschutzbeauftragter Thomas Leitz	2496	METHA Wolfgang Schramm T: 42847-7232 Fax: 42847-7297		Betrieb von Infrastrukturanlagen Peter Ehrlich Fax: 1310	1301
Objektplanung Klaus Peikert	3921	SARA Matthias Jürss T: 42847-7262 Fax: 42847-7297		Brücken, Schleusen, Sperrwerke Peter Ehrlich	1301
Projekt Hafenerweiterung Altenwerder N.N.	3931	Spülfelder und Hügelbau Nicole Mende Fax: 2511	2395	St. Pauli Elbtunnel 20457, Beim Kraftwerk 4 Jörg Philipps Fax: 2690	4741
Projektgruppe „Entwicklung Westlicher / Innerer Hafen“ Stefan Bartke	2314				
Projekt „Mittlerer Freihafen“ Iris Scheel	3975				
Strombau					
Bau und Instandhaltung der Strom- und Uferwerke, der Straßen und Wege im Überflutungsgebiet, Peil- und Vermessungsdienst, Baggerei und Schifffahrtsbetrieb im Hafen Hamburg und auf der Stromelbe innerhalb der hamburgischen Landesgrenzen. Wasserwirtschaft und Gewässeraufsicht, Schifffahrtszeichen, Pegel- und Leuchtfeuerdienst und Fahrwasservertiefung. Allgemeine Angelegenheiten der Verwaltung der Wasserstraßen. Entwurf, Ausführung, Beschaffung und Instandhaltung von maschinentechnischen Anlagen; von schwimmenden Fahrzeugen und Geräten, von Kommunikations- und Funknavigationsanlagen (Hafenradar); Betrieb					
des St. Pauli Elbtunnels, von beweglichen Brücken, Schleusen und Sperrwerken.					
Leiter Heinz Glindemann Fax: 2419	2901	<u>Hochwasserschutz und Gefahrenabwehr</u> Hans-Andreas Lehmann	2343	Hafenbau Bau und Instandhaltung von Hoch- und Tiefbauten (Straßen, Kaimauern, Brücken, Flächen usw.) einschließlich von Landanlagen und Pfahlwerken innerhalb der Wassserflächen des Hafengebiets, ingenieurtechnische Grundlagen für Statik und Baugrund, Materialberatung, Entwurf, Ausführung, Beschaffung und Instandhaltung von elektro-, wärme- und lüftungstechnischen Anlagen, technischer Betrieb Lübecker Ufer, Kfz-Transportwesen.	
Administration Gerlinde Rode	2374	Gefahrenabwehr Boris Freund	2288		
Controlling Christine Lütgens	3905	HWS Grundsatzangelegenheiten Heinz Jasper	2718	Leiter Dr.-Ing. Christoph Miller Fax: 2334	2321
<u>Strombauten</u> Claudia Flecken	3133	Privater HWS Uta Schweim	2880	Administration Peter Mehlan	2425
Ing. Büro Strombau/Erdbau 21129, Dradenaustraße 6 Hans-Jürgen Bock Fax: 3500	3554	Öff. HWS Anlagenmanagement und Bauprogramm Ole Piepenbreier	2853	Controlling August Grün	2744
Stackmeisterei 21129, Focksweg 32 Bernd Haettich Fax: 37 82	3761	<u>Projekt Privater Hochwasserschutz (Förderprogramm)</u> Sven Maudrich	2289	<u>Liegeplätze</u> Martin Tenkleve Fax: 2334	2331
Gewässeraufsicht Bernd Hoyer	2897	<u>Hydrologie</u> Thomas Strotmann	2801	Anlagenmanagement Liegeplätze 20457, Veddel Damm 18	4171
<u>Wassertiefen</u> Reiner Knies	2411	Hydrologische Beratungen Nino Ohle	2409	Dunja Gerken Fax: 4170	4171
Baggerei- und Schifffahrtsbetrieb Ursula Dierks	2418	Hydrologische Projekte Thomas Strotmann	2801	Ing.-Büro Grundlagen/ Bautechnik Manfred Glimm	2355
Ing.-Büro Baggergut Guido Kaschel	2759	Gewässerkundlicher Informationsdienst Michael Berendt	3137	Ing.-Büro Hafen-/Wasserbauwerke Rudolf Hencke	3988
		<u>Neuwerk</u> Claudia Flecken	3133	Flächen / Straßen Christine Muruszach Fax: 2469	2462
		Stackmeisterei Neuwerk 27472 Cuxhaven, Neufelder Straße 35 Jörg Fischer T: 04721-7075413 Fax: 04721 63554		Anlagenmanagement Flächen Ralph Zornig	3130
		Techn. Betrieb Neuwerk Insel Neuwerk Herbert Lilienthal T: 04721-29156 Fax: 04721-28937		Anlagenmanagement Straßen / Brücken 20457, Veddel Damm 14c Tomas Buhr	4666
		<u>Fachdienste</u> T: 42847- u. Apparatrnr. Rolf Schubert Fax: 2600	2601	Ing.-Büro Flächen/ Straßen Willi Stegemann	3129
		Ing.-Büro Maschinenbau und Verfahrenstechnik Rolf Schubert	2601	<u>Fachdienste Hochbau</u> Anke Rohn Fax: 2412	2451

Ing.-Büro Entwurf und Ausführung Kerstin Bork eFax: 4 279 47-102	2390	Zentrale Dienste Justitiariat, Oberhafenamt, Zentraler Einkauf, Personal und Organisation, IT-Management, Zentraler Service, Leitungsunterstützung sowie Unterstützung der Fachbereiche	Hafenamt Süd Hans Ehmke	1390	Hauptbuchhaltung Thomas Boretzky	2771
Ing.-Büro Technische Ausrüstung Gerhard Meinken Fax: 2650	2621	Leiter Karlheinz Pröpping Fax: 2310	Zentraler Einkauf Eckehard Jost Fax: 2612	3155	Anlagenbuchhaltung Matthias Timm	4008
<u>Service/Technik</u> Technischer Betrieb Lübecker Ufer 20457, Veddeleer Damm 18 Hans-Werner Ratjens Fax: 4108	4207	Arbeitssicherheitsdienst Eckehard Haertel	Grundsatzangelegenheiten Birgit Radtke	2304 2305	Kreditorenbuchhaltung Erik Schmude	2336
Kfz-Transportwesen 20457, Brandenburger Straße 19 Axel Knüppel Fax: 4127	4116	Betriebsarzt Dr. med. Loorns S. Hahn	Bau- und Dienstleistungen / Spezialbedarfe Stefan Rechter	2128 3999	Debitorenbuchhaltung Nicole Möller	3198
Gefahrgutbeauftragter Axel Knüppel	4116	Controlling Uwe Geißler	Materialwirtschaft, Einkauf, Zentrallager Herbert Tappeiner	2287 4301	<u>Controlling / Kosten- und Leistungsrechnung</u> Gerd Ramdohr	3996
Hafenbahn Planung, Bau und Instandhaltung aller -Infrastrukturanlagen der Hamburger Hafenbahn (Gleis- und Bautechnik, Leit- und Sicherungstechnik). Fachdienste der Hafenbahn einschl. Technischer Betrieb Hafenbahn. Bereitstellung und Betrieb des Hafenbahn-Betriebs- und Informations-Systems HABIS. Administrative Abwicklung und Gewährleistung des Zugangs zu den Hafenanlagen. Betrieb der Hamburger Hafenbahn		Administration Michael von Hacht Fax: 2058	Personal Hans Behrens Fax: 2310	2603 2251	SAP – Koordination Tino Klemm	3183
20457, Alter Wandrahm 14/15		Sozialberatung Claudia Mende Jürgen Albrecht Fax: 2859	Personalentwicklung u. -management Ellen Widmer	3914 2256	Unternehmensstrategie, Kommunikation, Akquisition und Mietvertragsmanagement Leiter N.N. Fax: 3028	3022
Leitung		Schwerbehindertenvertretung Bernd Wedemeier Fax: 2881	Stellenbedarfsermittlung/-wirtschaft, Grundsätzliche Organisationsangelegenheiten Wilfried Müller-Sander	2207 2119 2430	<u>Unternehmens- und Hafenstrategie</u> Ingo Fehrs	3019
Leiter Hafenbahnnetzbetrieb Harald Kreft Fax: 2546	2543	<u>Recht</u> Dr. Jörn Augner Fax: 2106	Personalservice Anke Mellmann	3951 2252	<u>Seeverkehrs- und Hinterlandlogistik</u> Wolf von der Mosel	3029
Leiter Hafenbahnentwicklung Heinrich-Michael Röfer Fax: 2546	2541	Planungs-, Bau- und Umweltrecht Silvia Nitsche-Martens	IT-Management Jürgen Triebner Fax: 2295	2282	Binnen- und Hafenschifffahrt Gerhard Pieplow	3030
Administration Anja Weisbrich	2547	Zivilrecht, verwaltungsrechtliche Sondergebiete Lisa Mathias	IT-Grundsatzangelegenheiten Thomas Margies	2285	Hafengeldstelle Claudia Liebert Fax: 3034	3031
Controlling Sabine Böhm	2555	Seemannsamt Rainhardt Fromm	IT-Service Thomas Katzenstein	3983	Hinterlandlogistik Marco Hofmann	3041
Vertriebskonzeption Matthias Krüger	2566	<u>Oberhafenamt</u> Schiffahrtsverkehrsverwaltung, nautische Aufsicht über den Hafen Jörg Pollmann Fax: 2588	Technische Anwendungen Kai Wessel	2856	<u>Marketing und Kommunikation</u> Brita Schemmann	3023
Anlagen- und Betriebsmanagement / Eisenbahnbetriebsleiter Claas Rosebrock	2554	Hafensicherheit Peter Friedrichsen	Administrative Anwendungen Bernd Wilmer	2183	Pressesprecherin Christiane Kuhrt	2301
Ingenieurbüro Hafenbahnnetzbetrieb, Projekt HABIS und Modernisierungsprojekte Hafenbahn Dr. Carsten Schwill Fax: 2988	2970	Grundsatzangelegenheiten Andreas Brummermann	IT-Administration Gerhard Will	3967	Besucherbetreuung Fritz-Wilhelm Jensen	3013
Technische Fachdienste Hafenbahn 20457, Brandenburger Straße 18 Iris Behrens-Fahrenwald eFax: 4 279 47-243	4330	Aufgaben der Hafenamter West, Ost und Süd: Nautische Aufsicht im Hafenamtsbezirk, Genehmigung der Liegeplätze für Binnenschiffe und Hafenfahrzeuge, Aufsicht über die Landungsanlagen, Lösch- und Ladeplätze; Gebührenerhebung	TK-Administration und Netze N.N.	2671	<u>Akquisition und Mietvertragsmanagement</u> Eva Stein	3291
Masterplan und Netzentwicklung Dirk Ollroge	2559	Hafensicherheit Peter Friedrichsen	Zentraler Service Wolf Michael Fentzahn	2221	Akquisition Manfred Christen	3015
Bahnprojekte Süderelbe Olaf Bergen	2514	Verwaltungsstelle Karlheinz Bloch	Grafische Gestaltung Reinhold Miklis	3997	Mietvertragsmanagement Jan-Peter Leenen	3060
		Nautische Zentrale 21129, Bubendeyweg 33, „Seemannshöft“ Uwe Claassen Fax: 3701	Informationsservice / Bücherei Dr. Brigitte Wolf	2244		
			Informationsservice / Archiv, Poststelle, Botenservice Swand Möller	3118		
			Gebäudeservice Birgit Kranefuß	2233		
			Finanz- und Rechnungswesen Leiter Tino Klemm eFax: 4 279 47-515	3183	Hamburger Börse 20457, Adolphsplatz 1 T: 36138-643 E-Mail: boerse@hk24.de	
			<u>Finanz- und Anlagenbuchhaltung</u> Christian Onnen	2273	Börsenaufsichtsbehörde für die Hamburger Börse ist die Behörde für Wirtschaft u. Arbeit 20459, Alter Steinweg 4 T: 42841-2234 Fax: 427941-234 Ansprechpartnerin: Birgit Appelles	

Vorsitzender der Börsenkommission:
Alexander Stuhlmann

Geschäftsführer:
Bernd Reichhardt

Allgemeine Börse:
Vorsitzender: Karl Heinz Paas

Hanseatische Wertpapierbörse zu Hamburg
Vorsitzender des Börsenrates: Dr. Friedhelm Steinberg

Hamburger Getreidebörse:
Vorsitzender des Börsenrates:
Stefan Cremer
Hamburger Kaffeebörse:
Vorsitzender:
Harry Lausch

Hamburger Versicherungsbörse
Vorsitzender des Börsenrates:
Peter Thomas

BÖAG Börsen AG
Niederlassung Hamburg
20457, Kleine Johannisstraße 4
T: 361302-0
Fax: 361302-23
E-Mail: info@boersenag.de
Internet: www.boersenag.de

Hamburger Friedhöfe

- Anstalt öffentlichen Rechts -
22337, Fuhlsbüttler Straße 756
T: 59388-0 (Zentrale)
T: 59388- und Durchwahl
Fax: 59388-888
E-Mail: information@friedhof-hamburg.de
Internet: www.friedhof-hamburg.de

HVV: S 1, U 1, Ohlsdorf
Buslinien auf dem Friedhof Ohlsdorf: 170 und 270

Die Hamburger Friedhöfe - Anstalt öffentlichen Rechts - führt Hamburgs größte Parkfriedhöfe Ohlsdorf und Öjendorf sowie das Hamburger Krematorium.

Geschäftsführung:
Wolfgang Purwin 813

Friedhöfe
Rainer Wirz 123

Strategisches Controlling und Kommunikation
Bernd Rohde, Ph.D. 891

Presse- und Öffentlichkeitsarbeit
Lutz Rehkopf 831

Recht, Beschaffung und Logistik
Christine Wohler 882

Grundsatzangelegenheiten
Norbert Harms 890

Betriebswirtschaft
Hartmut Völzke 600

Informationstechnik
Rainer Peock 840

Personal
Harald Wolf 500

Facility-Management
Constantin Thomas 400

Marketing
Renate Micheel 700

Friedhof Ohlsdorf

Der über die Grenzen Hamburgs bekannte Ohlsdorfer Friedhof ist der größte Parkfriedhof der Welt. Mit seinen über 256.000 Grabstätten auf über 391 Hektar Gesamtfläche ist er nicht nur traditionelle und überkonfessionelle Beisetzungsstätte für die meisten Hamburger, sondern auch der größte und gerne besuchteste Park der Stadt.

22337, Fuhlsbüttler Straße 756
T: 59388-0
Fax: 59388-888
E-Mail: ohlsdorf@friedhof-hamburg.de

Beratungszentrum Ohlsdorf
T: 59388-0
Fax: 59388-777

Grabpflege 712

Grabmalangelegenheiten 719

Museum Friedhof Ohlsdorf 190

Friedhof Öjendorf

Am naturnahen Schleemer Bach gelegen und an den Öjendorfer Park angrenzend, befindet sich der 1966 eröffnete Öjendorfer Friedhof im Osten Hamburgs.

22119, Manshardtstraße 200
T: 59388-757
Fax: 59388-202
E-Mail: oejendorf@friedhof-hamburg.de

Beratungszentrum Öjendorf 757

Grabpflege 211 / 212

Hamburger Krematorium

22119, Manshardtstraße 200
T: 59388-0
Fax: 59388-460
E-Mail: krematorium@friedhof-hamburg.de
Leiter
Rolf Kuhles 300

Hamburgische Architektenkammer

Körperschaft des öffentlichen Rechts
20146, Grindelhof 40
T: 441841-0
Fax: 441841-44
E-Mail: info@akhh.de
Internet: www.akhh.de

Aufgaben der Hamburgischen Architektenkammer sind die Förderung und Pflege der

Baukultur, die Führung einer Architekten- und einer Stadtplanerliste, die Förderung der Berufsinteressen der Architekten, ihrer Ausbildung und Fortbildung, die Schlichtung von Streitigkeiten, an denen Mitglieder beteiligt sind, die Unterstützung der Behörden und Gerichte in allen die Architekten und ihren Aufgabenkreis betreffenden Fragen, die Erstattung von Gutachten und Benennung von Sachverständigen und die Beratung im Wettbewerbswesen.

Präsident: Konstantin Kleffel
Geschäftsführer: Dr. Ullrich Schwarz

Hamburgische Ingenieurkammer - Bau

Körperschaft des öffentlichen Rechts
20146, Grindelhof 40
T: 4134546-0
Fax: 4134546-1
E-Mail: kontakt@hikb.de
Internet: www.hikb.de

Aufgaben der Hamburgischen Ingenieurkammer – Bau sind die Förderung der Ingenieur-tätigkeit zum Wohle der Allgemeinheit und zum Schutz der Umwelt, die Wahrung und Förderung der beruflichen Belange der Gesamtheit der Kammermitglieder und des Ansehens des Berufsstandes, die Führung der Listen der im Bauwesen tätigen Beratenden Ingenieure, der sonstigen Beratenden Ingenieure und der bauvorlageberechtigten Ingenieure, die Förderung der beruflichen Aus-, Fort- und Weiterbildung der Ingenieure, die Bestellung von Sachverständigen für Ingenieurleistungen, die Beratung im Wettbewerbswesen, die Unterstützung von Behörden und Gerichten in Fragen, die die Tätigkeitsbereiche der Ingenieure betreffen, insbesondere auch durch Stellungnahmen zu geplanten Gesetzen und Verordnungen, das Hinwirken auf die Beilegung von Streitigkeiten, die sich aus der Berufsausübung zwischen Kammermitgliedern oder zwischen diesen und Dritten ergeben und die Beratung von Kammerangehörigen in Fragen der Berufsausübung.

Präsident: Dr.-Ing. Karl H. Schwinn
Geschäftsführer: Dr. Holger Matuschak

Hamburgische Notarkammer

(Körperschaft des öffentlichen Rechts)
20354, Gustav-Mahler-Platz 1
T: 344987
Fax: 355214-50
E-Mail: info@hamburgische-notarkammer.de
Internet: www.hamburgische-notarkammer.de

Geschäftszeit montags bis donnerstags von 09:00 bis 17:00 Uhr,
freitags von 09:00 bis 16:00 Uhr

Die Notarkammer hat die Aufgaben nach §67 Bundesnotarordnung zu erfüllen. Danach vertritt sie die Gesamtheit der Notare in ihrem Bezirk, wacht über Ehre und Ansehen ihrer Mitglieder, unterstützt die Aufsichtsbehörden bei ihrer Tätigkeit, fördert die Pflege des Notariatsrechts und sorgt für eine gewissenhafte und lautere Berufsausübung der Notare und Notarassessoren.

Hamburgische Wohnungsbaukreditanstalt

20097, Besenbinderhof 31 / 37
T: 24846-0
Fax: 24846-432
Fax-Nr.für einzelne Mitarbeiter: 24846-56-Tel
E-Mail: Anfangsbuchstaben vom Vornamen.
Nachname@wk-hamburg.de
Internet: www.wk-hamburg.de

Öffnungszeiten:
Termine nach Vereinbarung in der Zeit von montags bis donnerstags 08:00 – 18:00 Uhr freitags von 08:00 bis 16:00 Uhr

Die Hamburgische Wohnungsbaukreditanstalt ist eine Anstalt des öffentlichen Rechts. Alleinige Anteilseignerin ist die FHH.

Die Hamburgische Wohnungsbaukreditanstalt unterstützt den Senat bei der Struktur- und Wirtschaftspolitik, der Sozialpolitik und bei der Erfüllung öffentlicher Aufgaben. Gemäß § 3 des Gesetzes über die hamburgische Wohnungsbaukreditanstalt führt sie im staatlichen Auftrag Fördermaßnahmen, insbesondere Finanzierungen, im Bereich der Wohnraum- und Städtebauförderung sowie der Förderung des Umweltschutzes nach näherer Regelung durch den Senat durch.

Die Förderungsprogramme umfassen im Wesentlichen folgende Bereiche:
Die Förderung des Neubaus, des Umbaus und der Erweiterung von Mietwohnungsgebäuden sowie des Neubaus und Erwerbes von Eigenheimen u. Eigentumswohnungen, sowie des Erwerbes gebrauchter Immobilien zur Eigennutzung, die Förderung von Modernisierungen und Instandsetzungen im Gebäudebestand, u.a. auch in städtebaulichen Sanierungsgebieten, die Förderung von stadtentwicklungs- und umweltpolitischen Maßnahmen.

Vorstand:
Uwe Qualmann (Vors.)
Ralf Sommer

Grundsatzfragen:
Sabine Libuda 311
Hans-Ulrich Kell 310

Kreditabteilung:
Frank Razum 360
Manfred Schröder 363

Förderung des Neubaus von Eigentumsobjekten sowie des Erwerbes gebrauchter Immobilien
Gerd Oncken 245
Karl-Heinz Plieth 340
(techn. Beratung)

Förderung des Neubaus von Miet- und Genossenschaftswohnungen
Frank Günther 314
Gerhard Schmidt 357

Förderung der Maßnahmen zur Bestandserhaltung
Annette Vollmer 345
Andreas Hinsch 316
Zentralstelle für den Energiepass
Christina Schultz 397

KfW-Förderkredite
Gerhard Schmidt 357

Darlehensverwaltung:
Hans-Herrmann Gerke 420

Finanzabteilung:
Ute Hirsch 320

Rechtsabteilung:
Fritz-Joachim Fischer 240
Jutta Verfürden 249

Personal und Verwaltung:
Peter Wiechert 390
Gerd Persyn 395

Hamburgischer Versorgungsfonds (HVF)

Anstalt öffentlichen Rechts
20354, Hohe Bleichen 22,
T: 42823-2709
Fax: 42823-2711
E-Mail: veronika.vandam@hvf.hamburg.de

Der HVF ist Mitgesellschafter der Asklepios Kliniken Hamburg GmbH und Eigentümer ihres Grundvermögens. Im Zusammenhang damit verwaltet er den ihm übertragenen Grundbesitz und die Versorgungsverpflichtungen. Darüber hinaus hat er die Aufgabe, das UKE und die Anstalten öffentlichen Rechts - fördern & wohnen, Hamburger Friedhöfe sowie das Studierendenwerk Hamburg - von ihren Versorgungsverpflichtungen durch Zahlungen wirtschaftlich zu entlasten.

Geschäftsführer:
J. Hans Nee 2700

Geschäftsstelle:
Veronika van Dam 2709

Immobilien:
Wolfgang Dutsch 2708

Recht / Altersversorgung:
Andreas Hertz-Eichenrode 2710

Beteiligungen / Gremien
Klaus Rieper 2723

Handelskammer Hamburg

(Selbstverwaltungskörperschaft des öffentlichen Rechts)

20457, Adolphsplatz 1
20414, Postfach 11 14 49
T: 36138-138
Fax: 36138-401
E-Mail: vorname.name@hk24.de
Internet: www.hk24.de

Die Handelskammer Hamburg ist die branchenübergreifende Vertretung der gewerblichen Wirtschaft in der Freien und Hansestadt Hamburg. Sie ist als Körperschaft des öffentlichen Rechts dem Allgemeinwohl verpflichtet. Sie ist kritischer Partner der Politik, Anwalt des Marktes und kundenorientierter Dienstleister der Unternehmen.

Plenum
Max. 66 Mitglieder, gewählt von rund 143.000 Unternehmen (davon rund 50.000 in das Handelsregister eingetragen).

Präsidium
Präses: Frank Horch
Vizepräsidentes:
Andreas Bartmann, Michael Behrendt, Dr. Jens Peter Breitengroß, Dr. Karl-Joachim Dreyer, Fritz Horst Melsheimer, Dr. Thomas M. Schünemann

Geschäftsführung
Hauptgeschäftsführung - H
Hauptgeschäftsführer
Prof. Dr. Hans-Jörg Schmidt-Trenz 211
Fax: 220
E-Mail: hansjoerg.schmidttrenz@hk24.de

hp Persönlicher Referent des Hauptgeschäftsführers:
Stellv. Geschäftsführer
Christoph Herting 214
Fax: 220
E-Mail: christoph.herting@hk24.de

hc Controlling und Qualitätsmanagement
Stellv. Geschäftsführer
Oliver Pallentien 213
Fax: 220
E-Mail: oliver.pallentien@hk24.de

hs Sonderprojekte
Stellv. Geschäftsführerin
Birgit Schweetberg 484
Fax: 220
E-Mail: birgit.schweetberg@hk24.de

Stabsbereich
Öffentlichkeitsarbeit - SI
Bereichsleiter:
Dr. Jörn Arfs
Geschäftsführer 301
Fax: 460
E-Mail: joern.arfs@hk24.de

SI/1 - Informationen für Medien
Abteilungsleiter:
Dr. Jörn Arfs
Geschäftsführer 301
Fax: 460
E-Mail: joern.arfs@hk24.de

Referentin:
Katharina Kurt 303
Fax: 460
E-Mail: katharina.kurt@hk24.de

SI/2 - Handelskammer-Publikationen
Abteilungsleiter:
Wolfgang Ehemann
Stellv. Geschäftsführer 305
Fax: 460
E-Mail: wolfgang.ehemann@hk24.de

Referentin
Eva Michel 306
Fax: 460
E-Mail: eva.michel@hk24.de

Stabsstelle Koordination
Bezirksarbeit - SII
Syndikus
Dr. Günther Klemm 361
Fax: 325
E-Mail: guenther.klemm@hk24.de

Stabsstelle Vertretung Berlin - SIII

Stellv. Geschäftsführer
Tobias Knahl
T: 030 203084001
Fax: 030 203084010
E-Mail: tobias.knahl@hk24.de

Stabsstelle Sicherheit in der Wirtschaft - SIV

Geschäftsführer
Ulrich Brehmer 381
Fax: 269
E-Mail: ulrich.brehmer@hk24.de

Stabsbereich HSBA Hamburg School of Business Administration - SV

Präsident
Prof. Dr. Hans-Jörg Schmidt-Trenz 211
Fax: 220
E-Mail: hansjoerg.schmidttrenz@hk24.de

Kanzler
Ernst Kunz 718
Fax: 751
E-Mail: ernst.kunz@hk24.de

Geschäftsführer
Dr. Uve Samuels 736
Fax: 752
E-Mail: uve.samuels@hk24.de

Referent
Dr. Alexander Neunzig 764
Stellv. Geschäftsführer
Fax: 751
E-Mail: alexander.neunzig@hk24.de

HKS Handelskammer Hamburg Service GmbH

Geschäftsführer
Prof. Dr. Hans-Jörg Schmidt-Trenz 211
Fax: 220
E-Mail: hansjoerg.schmidttrenz@hk24.de

Geschäftsführer
Andreas Westermeier 221
Fax: 61221
E-Mail: andreas.westermeier@hk24.de

Geschäftsbereich Wirtschaftspolitik - GI

Bereichsleiter
Dr. Günther Klemm 361
Syndikus
Fax: 325
E-Mail: guenther.klemm@hk24.de

GI/1 - Grundsatzfragen der Wirtschaftspolitik

Abteilungsleiter
Dr. Günther Klemm 361
Syndikus
Fax: 325
E-Mail: guenther.klemm@hk24.de

Referent
Dr. Torsten König 549
Fax: 325
E-Mail: torsten.koenig@hk24.de

Referent
Jürgen Sosnowski 363
(Geschäftsstelle der Wirtschafts-junioren bei der Handelskammer Hamburg)
Fax: 325
E-Mail: juergen.sosnowski@hk24.de

GI/2 - Standort- und Regionalpolitik

Abteilungsleiterin
Dr. Julia Körner
Stellv. Geschäftsführerin 353
Fax: 325
E-Mail: julia.koerner@hk24.de
Referent
Ewald Siefken 367
Fax: 325
E-Mail: ewald.siefken@hk24.de

GI/3 - Steuer- und Finanzpolitik

Abteilungsleiterin
Jutta Thormann
Geschäftsführerin 351
Fax: 325
E-Mail: jutta.thormann@hk24.de

Referentin
Susanne Kuechmeister
Stellv. Geschäftsführerin 352
Fax: 325
E-Mail: susanne.kuechmeister@hk24.de

Geschäftsbereich Infrastruktur - GI

Bereichsleiter
Reinhard Wolf
Syndikus 311
Fax: 313
E-Mail: reinhard.wolf@hk24.de

GI/1 - Verkehrswege Hafen Schifffahrt

Abteilungsleiterin
Christine Beine
Stellv. Geschäftsführerin 314
Fax: 313
E-Mail: christine.beine@hk24.de

Referent
Dr. Malte Heyne
Fax: 313
E-Mail: malte.heyne@hk24.de

Referent
René Löffler
Fax: 313
E-Mail: rene.loeffler@hk24.de

GI/2 - Stadtentwicklung Stadtverkehr

Abteilungsleiter
Jan-Oliver Siebrand
Stellv. Geschäftsführer 431
Fax: 313
E-Mail: janoliver.siebrand@hk24.de

Referentin
Laura Berliner
Fax: 313
E-Mail: laura.berliner@hk24.de

GI/3 - Verkehrsgewerbe Tourismus

Abteilungsleiter
Günter Dorigoni
Geschäftsführer 310
Fax: 313
E-Mail: guenter.dorigoni@hk24.de

GI/4 - Unternehmerische Sportförderung

Abteilungsleiter
Reinhard Wolf
Syndikus 311
Fax: 313
E-Mail: reinhard.wolf@hk24.de

Referent
Henning Finck
Fax: 313
E-Mail: henning.finck@hk24.de

Geschäftsbereich Starthilfe & Unternehmensförderung - GIII

Bereichsleiter
Bernd Reichhardt
Syndikus 271
Fax: 299
E-Mail: bernd.reichhardt@hk24.de

GIII/1 - Gründungsservice

Abteilungsleiter
Bernd Reichhardt
Syndikus 271
Fax: 299
E-Mail: bernd.reichhardt@hk24.de

Referentin
Britta Heegardt
Fax: 299
E-Mail: britta.heegardt@hk24.de

Referent
Jürgen Mehnert
Fax: 299
E-Mail: juergen.mehnert@hk24.de

Referentin
Sabine Pilgrim
Fax: 299
E-Mail: sabine.pilgrim@hk24.de

GIII/2 - Unternehmensförderung & Mittelstandspolitik

Abteilungsleiter
Bernd Reichhardt
Syndikus 271
Fax: 299
E-Mail: bernd.reichhardt@hk24.de

Referent
Gerhard Guder
Fax: 299
E-Mail: gerhard.guder@hk24.de

Referent
Dr. Ansgar Kortenjann
Fax: 299
E-Mail: ansgar.kortenjann@hk24.de

GIII/3 - Handel

Abteilungsleiter
Heiner Schote
Stellv. Geschäftsführer 275
Fax: 299
E-Mail: heiner.schote@hk24.de

Referent
Michael Kuhlmann
Fax: 299
E-Mail: michael.kuhlmann@hk24.de

Referentin
Bettina Sulicki
Fax: 299
E-Mail: bettina.sulicki@hk24.de

GIII/4 - Dienstleistungswirtschaft

Abteilungsleiter
Dr. Dirck Süß
Stellv. Geschäftsführer 276
Fax: 299
E-Mail: dirck.suess@hk24.de

Referent
Thomas Franken
Fax: 299
E-Mail: thomas.franken@hk24.de

Referentin
Andrea Rebensburg 274
Fax: 299
E-Mail: andrea.rebensburg@hk24.de

Geschäftsbereich Bildungs-Service - GIV

Bereichsleiter
Bernd Glodek
Geschäftsführer 356
Fax: 452
E-Mail: bernd.glodek@hk24.de

HKBiS Handelskammer Hamburg Bildungs-Service gGmbH

Geschäftsführer
Bernd Glodek 356
Fax: 452
E-Mail: bernd.glodek@hk24.de

Geschäftsführer
Holger Höhr
Fax: 750
E-Mail: holger.hoehr@hk24.de

Geschäftsführer
Andreas Westermeier 221
Fax: 61221
E-Mail: andreas.westermeier@hk24.de

Wirtschaftsakademie Hamburg

Bernd Glodek
Geschäftsführer 356
Fax: 452
E-Mail: bernd.glodek@hk24.de

Geschäftsbereich Berufsbildung - GV

Bereichsleiter
Armin Grams
Geschäftsführer 321
Fax: 397
E-Mail: armin.grams@hk24.de

Referentin
Dagmar Groothuis 789
Fax: 61789
E-Mail: dagmar.groothuis@hk24.de

GV/1 - Prüfungen in Handel und Dienstleistungen

Abteilungsleiter
Thomas Schierbecker
Stellv. Geschäftsführer 463
Fax: 61463
E-Mail: thomas.schierbecker@hk24.de

GV/2 - Prüfungen in Technik und Logistik

Abteilungsleiter
Dietrich Prieß
Stellv. Geschäftsführer 455
Fax: 61455
E-Mail: dietrich.priess@hk24.de

GV/3 - Aus- und Weiterbildungsberatung

Abteilungsleiter
Fin Mohaupt
Stellv. Geschäftsführer 442
Fax: 61442
E-Mail: fin.mohaupt@hk24.de

GV/4 - Verzeichnissführung und interne Organisation

Abteilungsleiter
Harri Küchenmeister
Stellv. Geschäftsführer 447
Fax: 61447
E-Mail: harri.kuechenmeister@hk24.de

GV/5 - Berufliche Schulen

Abteilungsleiter
Armin Grams
Geschäftsführer 321
Fax: 397
E-Mail: armin.grams@hk24.de

Referentin
Angela Hellberg 587
Fax: 61587
E-Mail: angela.hellberg@hk24.de

Referent
Torsten Liedtke 514
Fax: 61514
E-Mail: torsten.liedtke@hk24.de

GV/6 Schule und Wirtschaft

Abteilungsleiter
Dr. Paul Raab 456
Stellv. Geschäftsführer
Fax: 61456
E-Mail: paul.raab@hk24.de

Geschäftsbereich Börse - GVI

Bereichsleiter
Bernd Reichhardt
Geschäftsführer 271
Fax: 299
E-Mail: bernd.reichhardt@hk24.de

GVI/1 - Börse

Abteilungsleiter
Jörn André Le Cerf
Stellv. Geschäftsführer 360
Fax: 649
E-Mail: joern.lecerf@hk24.de

GVI/2 - Finanzwirtschaft

Abteilungsleiterin
Dr. Gabriele Rose 350
Fax: 649
E-Mail: gabriele.rose@hk24.de

Referent
Walter Dening 422
Fax: 649
E-Mail: walter.dening@hk24.de

Geschäftsbereich Innovation & Umwelt - GVII

Bereichsleiter
Ulrich Brehmer
Geschäftsführer 381
Fax: 269
E-Mail: ulrich.brehmer@hk24.de

GVII/1 - Industrie Energie Umwelt

Abteilungsleiter
Ulrich Brehmer
Geschäftsführer 381
Fax: 269
E-Mail: ulrich.brehmer@hk24.de

Referent
Marcus Troeder 263
Fax: 269
E-Mail: marcus.troeder@hk24.de

Referent
Adrian Ulrich 267
Fax: 269
E-Mail: adrian.ulrich@hk24.de

GVII/2 - Innovation Technologie

Hochschulen
Abteilungsleiter
Dr. Michael Kuckartz

Stellv. Geschäftsführer Fax: 270 E-Mail: michael.kuckartz@hk24.de	249	<u>GVIII/3b - Vertretung St. Petersburg</u> Stephan Stein Stellv. Geschäftsführer T: 007812 3237991 Fax: 007812 3256054 E-Mail: service-ahk@spb.hk24.biz	Geschäftsbereich Service - GS Bereichsleiter Jörn Schüßler Geschäftsführer Fax: 651 E-Mail: jörn.schuessler@hk24.de	<u>GZ/4 - Beitrag / Firmendaten / Archiv</u> Abteilungsleiter Andreas Kraft Stellv. Geschäftsführer Fax: 210 E-Mail: andreas.kraft@hk24.de	354
<u>GVII/3 - Medien IT & Design</u> Abteilungsleiterin Tanja Martens Stellv. Geschäftsführerin Fax: 269 E-Mail: tanja.martens@hk24.de	444	<u>GVIII/3c - Vertretung Kaliningrad</u> Stephan Stein Stellv. Geschäftsführer T: 0074012 955544 Fax: 0074012 954236 E-Mail: sstein@hk24.biz	<u>GS/1 - Service-Center</u> Abteilungsleiterin Catrin Forke Stellv. Geschäftsführerin Fax: 401 E-Mail: catrin.forke@hk24.de	<u>GZ/5 - Gebäudemanagement / Interne Dienste</u> Abteilungsleiter Andreas Westermeier Syndikus Fax: 61221 E-Mail: andreas.westermeier@hk24.de	323
Referentin Dr. Claudia Sye Fax: 269 E-Mail: claudia.sye@hk24.de	250	<u>GVIII/3d - Vertretung in Shanghai</u> Lars Anke, Leiter Hua Pan, stellv. Leiterin T: 008621 50812266 Fax: 008621 50812009 E-Mail: anke.lars@sh.china.ahk.de	<u>GS/2 - Marketing und Produkt-entwicklung</u> Abteilungsleiter Klaus Jürgen Mansutti Stellv. Geschäftsführer Fax: 651 E-Mail: klaus.mansutti@hk24.de		642
<u>Auftragsberatungsstelle</u> Leiter Marcus Troeder Referent Fax: 269 E-Mail: marcus.troeder@hk24.de	263	<u>GVIII/3e - Vertretung in Dubai</u> Kirsten Staab Leiterin T: 00971 43970001 Fax: 00971 43970003 E-Mail: kirsten.staab@ahkdubai.com	<u>GS/3 - Commerzbibliothek</u> Abteilungsleiter Jörn Schüßler Geschäftsführer Fax: 651 E-Mail: jörn.schuessler@hk24.de		508
<u>Innovations- und Patent-Centrum (IPC)</u> Leiter Dr. Michael Kuckartz Stellv. Geschäftsführer Fax: 270 E-Mail: michael.kuckartz@hk24.de	249	<u>GVIII/4 Internationale Markterschließung</u> Abteilungsleiter Jens Assmann Stellv. Geschäftsführer Fax: 494 E-Mail: jens.assmann@hk24.de	Referentin Ulrike Verdieck Bibliothekarische Leiterin Fax: 437 E-Mail: ulrike.verdieck@hk24.de		373
Referent Wolfgang Schilling Fax: 270 E-Mail: wolfgang.schilling@hk24.de	495	Referentin Dr. Cristiana Cicoria Fax: 494 E-Mail: cristiana.cicoria@hk24.de	<u>GS/4 - Unternehmerische Kulturförderung</u> Abteilungsleiter Jörn Schüßler Geschäftsführer Fax: 651 E-Mail: jörn.schuessler@hk24.de		508
Geschäftsbereich International - GVIII Bereichsleiterin Corinna Nienstedt Geschäftsführerin Fax: 583 E-Mail: corinna.nienstedt@hk24.de	291	Geschäftsbereich Recht & Fair Play - GIX Bereichsleiter Christian Graf Geschäftsführer Fax: 533 E-Mail: christian.graf@hk24.de	Referent Sabine Lurtz Fax: 651 E-Mail: sabine.lurtz@hk24.de		547
<u>GVIII/1 - Außenhandelsförderung</u> Abteilungsleiter Heinz Werner Dickmann Stellv. Geschäftsführer Fax: 583 E-Mail: heinzwerner.dickmann@hk24.de	253	<u>GIX/1 - Rechtspolitik</u> Abteilungsleiter Christian Graf Geschäftsführer Fax: 533 E-Mail: christian.graf@hk24.de	Geschäftsbereich Zentrale Aufgaben - GZ Bereichsleiter Andreas Westermeier Syndikus Fax: 61221 E-Mail: andreas.westermeier@hk24.de		221
Referent Martin Gürtler Fax: 494 E-Mail: Martin.Gürtler@hk24.de	285	<u>GIX/2 - Sachverständige Firmenrecht</u> Abteilungsleiter Dr. Andreas Fuhrhop Geschäftsführer Fax: 533 E-Mail: andreas.fuhrhop@hk24.de	<u>GZ/1 - Personal</u> Abteilungsleiter Werner Pahl Stellv. Geschäftsführer Fax: 497 E-Mail: werner.pahl@hk24.de		414
Referent Cornelia Kahl Fax: 494 E-Mail: cornelia.kahl@hk24.de	283	<u>GIX/3 - Schiedsgerichtsbarkeit, Mediation, Schlichtung</u> Abteilungsleiterin Petra Sandvoß Stellv. Geschäftsführerin Fax: 533 E-Mail: petra.sandvoss@hk24.de	<u>GZ/2 - Finanz- und Rechnungswesen</u> Abteilungsleiter Hans-Hermann Mauer Referent Fax: 532 E-Mail: hanshermann.mauer@hk24.de		224
<u>GVIII/2 - Recht des Außenhandels</u> Abteilungsleiter Arne Olbrisch Stellv. Geschäftsführer Fax: 583 E-Mail: arne.olbrisch@hk24.de	293	<u>GIX/4 - Rechtsanwendung</u> Abteilungsleiter Christian Graf Geschäftsführer Fax: 533 E-Mail: christian.graf@hk24.de	Referent Matthias Schwien Fax: 532 E-Mail: matthias.schwien@hk24.de		641
<u>GVIII/3 - Auswärtige Vertretungen</u> Abteilungsleiterin Corinna Nienstedt Geschäftsführerin Fax: 583 E-Mail: corinna.nienstedt@hk24.de	291	<u>GVIII/3a - EU-Vertretung Brüssel</u> Dr. Mary Papanichinopoulou Stellv. Geschäftsführerin T: 00322 2091280 Fax: 00322 2091289 E-Mail: mary.papanichinopoulou@bruessel.IHKNORD.de	<u>GZ/3 - EDV</u> Abteilungsleiter Steve Wendt Stellv. Geschäftsführer Fax: 61237 E-Mail: steve.wendt@hk24.de		237
				Handwerkskammer Hamburg (Körperschaft des öffentlichen Rechts) 20355, Holstenwall 12 20308, Postfach 30 24 70 T: 35905-0 Fax: 35905-208 E-Mail: info@hwk-hamburg.de Internet: www.hwk-hamburg.de	
				HVV: U2 Messehallen; Bus 112 Handwerkskammer; Bus 3 und 35 Sievekingsplatz	
				Die Handwerkskammer Hamburg vertritt mehr als 15.000 Betriebe mit über 128.000 Beschäftigten, davon mehr als 7.000 Lehrlinge. Als Selbstverwaltungs-Organisation übernimmt sie hoheitliche Aufgaben (z.B. im Prüfungswesen), die Interessenvertretung gegenüber Öffentlichkeit und Politik und bietet ein umfangreiches Bildungsangebot mit Seminaren und Fortbildungen im gewerblich-technischen wie im kaufmännischen Bereich. Als Dienstleister für das Handwerk bietet die Kammer sowohl Existenzgründern als auch bestehenden Mitgliedsbetrieben umfassende Betriebs- und Rechtsberatungen an. Die Handwerkskammer Hamburg unterstützt das Ausbildungswesen, fördert Ausbildungsbetriebe und Lehrlinge sowie die Fortbildung der Gesellen. Zu ihren Aufgaben gehört auch die Zusammenarbeit mit Behörden zur Förderung des Handwerks durch Anregungen, Vorschläge und Gutachten, die Führung der Handwerksrolle, die Aufsicht über die Handwerksinnungen und die Bestellung von Sachverständigen auf dem Gebiet des Handwerks.	
				Hauptgeschäftsführer: Frank Glücklich T: 35905-236 Fax: 35905-307 E-Mail: fglucklich@hwk-hamburg.de	
				Service-Center (Hotline) 20355, Holstenwall 12 T: 35905-555 Fax: 35905-208 E-Mail: hotline@hwk-hamburg.de	
				Elbcampus Kompetenzzentrum Handwerkskammer Hamburg 21079 Hamburg, Zum Handwerkszentrum 1 21044 Hamburg, Postfach 900 453 T: 35905-800 Fax: 35905-888 E-Mail: info@elbcampus.de	

Akademie des Handwerks Hamburg (AHH)
20355 Hamburg, Holstenwall 12
T: 35905-290
Fax: 35905-333
Standort Harburg:
21079 Hamburg, Zum Handwerkszentrum 1
T: 35905-800
Fax: 35905-888
E-Mail: info@elbcampus.de

Gewerbeförderungsakademie (GFA)
21079 Hamburg, Zum Handwerkszentrum 1
T: 35905-800
Fax: 35905-888
E-Mail: info@elbcampus.de

Kunststoffzentrum Nord
21079 Hamburg, Zum Handwerkszentrum 1
T: 35905-400
Fax: 35905-774
E-Mail: info@elbcampus.de

Zentrum für Energie-, Wasser- und Umwelt-
technik (ZEWU)
21079 Hamburg, Zum Handwerkszentrum 1
T: 35905-800
Fax: 35905-888
E-Mail: info@elbcampus.de

Schweißtechnische Lehr- und Versuchsan-
stalt (SLV) Nord
21079 Hamburg, Zum Handwerkszentrum 1
T: 35905-400
Fax: 35905-430
E-Mail: info@slv-nord.de

Prüfungswesen
21079 Hamburg, Zum Handwerkszentrum 1
Claudia Dietrich
T: 35905-286
E-Mail: cdietrich@hwk-hamburg.de

Weiterbildungsförderung,
Geschäftsstelle AFBG
21079 Hamburg, Zum Handwerkszentrum 1
Doris Rave
T: 35905-389
E-Mail: drave@hwk-hamburg.de

Berufsakademie Hamburg (BA-H)
21079 Hamburg, Zum Handwerkszentrum 1
T: 35905-560
Fax: 35905-569
E-Mail: info@ba-hamburg.de

Zweigstellen:

1. Zweigstelle Bergedorf
21029, Wentorfer Straße 38a
Öffnungszeiten: Mo,Di,Fr 8-12 Uhr
Mi geschlossen, Do 14-18 Uhr
T: 7242212
Fax: 7219296
E-Mail: bergedorfinfo@hwk-hamburg.de

2. Zweigstelle Harburg
21079 Hamburg, Zum Handwerkszentrum 1
T: 35905-801
Fax: 35905-858
E-Mail: harburginfo@hwk-hamburg.de

**Ausgewählte Bereiche der Hand-
werkskammer:**
20355, Holstenwall 12
T: 35905-0

Treffpunkt Handwerkskammer
Kongresse, Tagungen und Veranstaltungen;
Bewirtschaftung des Restaurants Remter;
Parkhaus

T: 35905-268
Fax: 35905-208
E-Mail: hwk-bankett@hwk-hamburg.de

Handwerksrolle

Jochen Blessing
T: 35905-207
E-Mail: jblessing@hwk-hamburg.de

Betriebsberatung

Sekretariat
T: 35905-361
E-Mail: akrause@hwk-hamburg.de

Rechtsberatung

Sekretariat
T: 35905-221
E-Mail: ctrageser@hwk-hamburg.de

Beitrags- und Einziehungsstelle, Inkassodienste

Dietlind Schikowsky
T: 35905-245
E-Mail: dschikowsky@hwk-hamburg.de

Bildungspolitik

Jörg Ungerer
T: 35905-256
E-Mail: jungerer@hwk-hamburg.de

Lehrstellenagentur Handwerk

Akquise von Lehrstellen,
Beratung und Unterstützung von Betrieben
Sekretariat
T: 35905-701
E-Mail: esturm@hwk-hamburg.de

Ausbildungsberatung

Thomas Bettels
T: 35905-262
E-Mail: tbettels@hwk-hamburg.de

Kommunikation u. Marketing (Pressestelle)

Heinz Oberlach
T: 35905-227
E-Mail: hoberlach@hwk-hamburg.de

Verlag und Redaktion NordHandwerk

Dagmar Spreemann
T: 35905-222
Verlag Fax: 35905-309
Redaktion Fax: 35905-347
E-Mail: n-h@hwk-hamburg.de

Bezirksreferat

Klaus Fischer
T: 35905-319
E-Mail: kfischer@hwk-hamburg.de

Mittelstands- und Handwerkspolitik

Andreas Rönnau
T: 35905-326
E-Mail: aroennau@hwk-hamburg.de

Stadtentwicklung

Hella Häußler
T: 35905-264
E-Mail: hhaeußler@hwk-hamburg.de

Veranstaltungsmanagement, Geschäftsstelle der Arbeits- gemeinschaft des Kunsthand- werks Hamburg e. V.

Heidrun Barkowski
T: 35905-322
E-Mail: hbarkowski@hwk-hamburg.de

Kontakt Handwerks-Junioren bei der Handwerkskammer Hamburg

Beate Münchenbach
T: 35905-324
E-Mail: bmuenchenbach@hwk-hamburg.de

Seniorenwohnpark der Handwerkskammer Hamburg

Karin Schulze
T: 35905-265
Fax: 35905-289
E-Mail: kschulze@hwk-hamburg.de

Gemeinschaftszentrum:
22335, Ratsmühlendamm 69
T: 506219
E-Mail: kschulze@hwk-hamburg.de

Hanseatische Rechtsanwaltskammer

(Körperschaft des öffentlichen Rechts)
20354, Bleichenbrücke 9
T: 357441-0
Fax: 357441-41
E-Mail:
info@rechtsanwaltskammerhamburg.de

Präsident: Rechtsanwalt Otmar Kury
Geschäftsführung:
Rechtsanwältin Dr. Carolin Kenter
Rechtsanwalt Friedrich-Wilhelm Reineke
Rechtsanwalt Hartmut Scharmer

Bau-Innung Hamburg

Semperstraße 24
22303 Hamburg
Postfach 605568
22250 Hamburg
T: 2263255-0
Fax: 2263255-33
E-Mail: info@bau-innung.de
Internet: www.bau-innung.de
Hauptgeschäftsführer:
RA Michael Seitz

Ausbildungszentrum-Bau in
Hamburg GmbH
Schwarzer Weg 3
22309 Hamburg
T: 639003-0
Fax: 639003-20
E-Mail: info@azb-hamburg.de
Internet: www.azb-hamburg.de

Innung des Bekleidungshand- werks Hamburg

Geschäftsstelle bei der Vereinigten
Innungsgeschäftsstelle
Holstenwall 12
20355 Hamburg
Zimmer 513
T: 357446-0
Fax: 357446-50
E-Mail: info@vig-hh.de
Internet: www.vig-hh.de
Geschäftsführer:
Heinz Hoffmann

Bildhauer- und Steinmetz-Innung Hamburg

Stiller Weg 24
22607 Hamburg
T: 597044
Fax: 82278115
E-Mail: info@steinmetzinnung-hamburg.de
Internet: www.steinmetzinnung-hamburg.de
Geschäftsführerin:
Claudia Pohl
Stiller Weg 24
22607 Hamburg
T: 595306
Fax: 82278115

Boots- und Schiffbauer-Innung Hamburg

Geschäftsstelle bei der Vereinigten
Innungsgeschäftsstelle
Holstenwall 12
20355 Hamburg
Zimmer 513
T: 357446-0
Fax: 357446-50
E-Mail: info@vig-hh.de
Internet: www.vig-hh.de
Geschäftsführer:
Heinz Hoffmann

Buchbinder-Innung Hamburg

Geschäftsstelle bei der Vereinigten
Innungsgeschäftsstelle
Holstenwall 12
20355 Hamburg
Zimmer 513
T: 357446-0
Fax: 357446-50
E-Mail: info@vig-hh.de
Internet: www.vig-hh.de
Geschäftsführer:
Heinz Hoffmann

Innungen

Augenoptiker-Innung Hamburg

Geschäftsstelle bei der Vereinigten
Innungsgeschäftsstelle
Holstenwall 12
20355 Hamburg
Zimmer 513
T: 357446-0
Fax: 357446-50
E-Mail: info@vig-hh.de
Internet: www.vig-hh.de
Geschäftsführer:
Heinz Hoffmann

Innungseigene Lehrwerkstatt:

Brekelbaums Park 10
20537 Hamburg
T: 2500736

Bäcker-Innung der Hansestadt Hamburg

Siemensstraße 13
25462 Rellingen
T: 04101 3872-0
Fax: 04101 3872-18
E-Mail: info@bkv-nord.de
Internet: www.bkv-nord.de
Geschäftsführer:
Dipl.-Ing. Heinz Essel
Innungseigene Lehrwerkstatt:
Im Elbcampus
Zum Handelszentrum 1
21079 Hamburg
T: 35905-461
Fax: 35905-462

Innung Bürotechnik Hamburg

Eiffestraße 450
20537 Hamburg
T: 254020-0
Fax: 254020-15
E-Mail: nfe@nfe.de
Internet: www.nfe.de
Geschäftsführer:
Dipl.-Volkswirt Wilfried Röhrig
Dipl. Ing. Bernd Haase
Obermeister:
Uwe Hering

Bürsten- und Pinselmacher- Innung Hamburg

Geschäftsstelle bei der Vereinigten
Innungsgeschäftsstelle
Holstenwall 12
20355 Hamburg
Zimmer 513
T: 357446-0
Fax: 357446-50
E-Mail: info@vig-hh.de
Internet: www.vig-hh.de
Geschäftsführer:
Heinz Hoffmann

Dachdecker-Innung Hamburg

Barmbeker Markt 19
22081 Hamburg
T: 299949-0
Fax: 299949-30
E-Mail: innung-hamburg@dachdecker.de
Internet: www.dachdecker.de
Hauptgeschäftsführer:
Dipl.-Kfm. Walter Wohler

Drechsler-Innung Hamburg

Post an Obermeister
Karl-Heinz Vollrath
Schulweg 26
20259 Hamburg
T: 6411096

Landesinnung der Elektrohandwerke Hamburg

Eiffestraße 450
20537 Hamburg
T: 254020-0
Fax: 254020-15
E-Mail: nfe@nfe.de
Internet: www.nfe.de
Hauptgeschäftsführer:
Dipl.-Volksw. Wilfried Röhrig
Obermeister:
Martin Hildebrandt

Fleischerinnung Hamburg Erste Norddeutsche Fleischer-fachschule

Marktstraße 57
20357 Hamburg
T: 35070400
Fax: 437414
E-Mail: info@fleischer-hamburg.de
Internet: www.fleischer-hamburg.de
Geschäftsführer
Dipl. Volkswirt Dr. Joachim Drescher

Fotografen-Innung Hamburg und Mecklenburg-Vorpommern

Geschäftsstelle bei der Vereinigten
Innungsgeschäftsstelle
Holstenwall 12

20355 Hamburg
Zimmer 513
T: 357446-0
Fax: 357446-50
E-Mail: info@vig-hh.de
Internet: www.vig-hh.de
Geschäftsführer:
Heinz Hoffmann

Friseur-Innung Hamburg

Geschäftsstelle bei der Vereinigten
Innungsgeschäftsstelle
Holstenwall 12
20355 Hamburg
Zimmer 513
T: 357446-0
Fax: 357446-50
E-Mail: info@vig-hh.de
Internet: www.vig-hh.de
Geschäftsführer:
Heinz Hoffmann

Landesinnung der Gebäudereiniger Hamburg

Bei Schuldts Stift 3
20355 Hamburg
T: 352954
Fax: 352397
E-Mail:
info@gebaeudereiniger-hamburg.de
Internet:
www.gebaeudereiniger-hamburg.de
Geschäftsführer:
Dipl.-Kfm. Volker Okun

Innungsgeschäftsstelle der Gesundheitshandwerke

Bei Schuldts Stift 3
20355 Hamburg
T: 355343-0
Fax: 355343-33
E-Mail: info@innungsgeschaeftsstelle.de
Geschäftsführer:
Udo Nicolay
Christian Eichhorn

Landesinnung des Glaser- handwerks Hamburg

Albert-Schweitzer-Ring 10
22045 Hamburg
T: 669793-33 / 34
Fax: 669793-35
E-Mail: info@glaser-hamburg.de
Internet: www.glaser-hamburg.de
Geschäftsführer:
Hendrik Detlefsen

Innungseigene Lehrwerkstatt:

Albert-Schweitzer-Ring 10
22045 Hamburg
T: 669793-33 / 34
Fax: 669793-35

Gold- und Silberschmiede- Innung Hamburg

Post an:
Obermeisterin Marion Meckel
Haffkruger Weg 6 a
22143 Hamburg
T: 64890860
Fax: 64890861
E-Mail: pm@creative-concept-company.de
Internet: www.goldschmiede-hamburg.de

Innung der Graveure, Galvaniseu- re und Metallbildner Hamburg

Geschäftsstelle bei der Vereinigten
Innungsgeschäftsstelle
Holstenwall 12
20355 Hamburg
Zimmer 513
T: 357446-0
Fax: 357446-50
E-Mail: info@vig-hh.de
Internet: www.vig-hh.de
Geschäftsführer:
Heinz Hoffmann

Kachelofen- und Luft- heizungsbaue-Innung Hamburg

Holstenwall 12
20355 Hamburg
Zimmer 402 b
T: 352412
Fax: 354717
Geschäftsführerin:
Frauke Jacobsen

Innung für Kälte- und Klimatechnik Hamburg

Geschäftsstelle bei der Vereinigten
Innungsgeschäftsstelle
Holstenwall 12
20355 Hamburg
Zimmer 513
T: 357446-0
Fax: 357446-50
E-Mail: info@vig-hh.de
Internet: www.vig-hh.de
Geschäftsführer:
Heinz Hoffmann

Innungseigene Lehrwerkstatt:

Zum Handwerkszentrum 1 / Schlachthof-
straße
21079 Hamburg

Innung Karosserie- und Fahrzeug- bautechnik Hamburg

Geschäftsstelle bei der Vereinigten
Innungsgeschäftsstelle
Holstenwall 12
20355 Hamburg
Zimmer 513
T: 357446-0
Fax: 357446-50
E-Mail: info@vig-hh.de
Internet: www.vig-hh.de
Geschäftsführer Heinz Hoffmann

Konditoren-Innung Hamburg

Holstenwall 12
20355 Hamburg
Zimmer 513
T: 357446-0
Fax: 357446-50
E-Mail: info@vig-hh.de
Internet: www.vig-hh.de
Geschäftsführer Heinz Hoffmann

Innung des Kraftfahrzeughand- werks, Sitz Hamburg

Billstraße 41
20539 Hamburg
T: 78952-0
Fax: 78952-116
E-Mail: info@kfz-hh.de
Internet: www.kfz-hh.de

Obermeister:
Uwe Rütz

Geschäftsführer:
Niklas Burmester, Martin Rumpff

Innungseigene Lehrwerkstatt :

Anschrift: s.o.
Lehrwerkstatt :
Billstraße 33
20539 Hamburg
T: 78952-145
Fax: 78952-116

Kürschner-Innung Hamburg

Geschäftsstelle bei der Vereinigten
Innungsgeschäftsstelle
Holstenwall 12
20355 Hamburg
Zimmer 513
T: 357446-0
Fax: 357446-50
E-Mail: info@vig-hh.de
Internet: www.vig-hh.de
Geschäftsführer:
Heinz Hoffmann

Innung für das Behälter-Appa- ratehandwerk Kupferschmiede zu Hamburg von 1592

Barmbeker Markt 19
22081 Hamburg
T: 299949-0
Fax: 299949-30
E-Mail: info@bak-innung.de
Internet: www.bak-innung.de
Geschäftsführer:
Dipl.-Kfm. Walter Wohler

Maler- und Lackierer-Innung

Hamburg
Zum Handwerkszentrum 1
21079 Hamburg
T: 343887
Fax: 3480625
E-Mail: farbe-hamburg@t-online.de
Internet: www.farbe-hamburg.de

Norddeutsches Ausbildungszentrum Hamburg

Farbe, Gestaltung, Bautenschutz
Zum Handwerkszentrum 1
21079 Hamburg
T: 223315
Fax: 2290328
E-Mail: farbe-hamburg-lehrwerkstatt
@t-online.de

Metall-Innung Hamburg

Große Bahnstraße 101
22769 Hamburg
T: 853101-0
Fax: 853101-33
E-Mail: info@metallinnung-hh.de
Internet: www.metallinnung-hh.de
Hauptgeschäftsführer:
RA Enno de Vries
Geschäftsführer:
Dipl.-Ing. Klaus Ramm

Innungseigene Lehrwerkstatt:

Bildungszentrum Metall gGmbH
Große Bahnstraße 101, 22769 Hamburg

Modellbauer-Innung Hamburg, Schleswig-Holstein und Mecklenburg-Vorpommern

Geschäftsstelle bei der Vereinigten Innungsgeschäftsstelle
Holstenwall 12
20355 Hamburg
Zimmer 513
T: 357446-0
Fax: 357446-50
E-Mail: info@vig-hh.de
Internet: www.vig-hh.de
Geschäftsführer:
Heinz Hoffmann

Musikinstrumentenbauer-Innung Hamburg und Schleswig-Holstein Sitz Neumünster

Wasbeker Straße 351
24537 Neumünster,
T: 04321 / 6088-0
Fax: 04321 / 6088-33
E-Mail: info@handwerk-nms.de
Internet: www.handwerk-mittelholstein.de
Geschäftsführer:
Thomas Kafvelström
Obermeister:
Ingolf Mattern,
22337 Hamburg, Tornberg 39
T: 040 591507

Innung für Orthopädie-Technik Nord

Bei Schulds Stift 3
20355 Hamburg
T: 355343-0
Fax: 355343-33
E-Mail: info@innungsgeschaefsstelle.de
Internet: www.otnord.de
Geschäftsführer:
Christian Eichhorn
Norbert Blessau

Landesinnung für Parkett- und Fußbodentechnik Hamburg

Obermeister Frank Pielot
Holstenwall 12
20355 Hamburg
T: 040 6481735
Fax: 04167 911809
E-Mail: info@parkettundboden-hh.de
Internet: www.parkettundboden-hh.de

Innung für Radio- und Fernsehtechnik Hamburg

Geschäftsstelle bei der Vereinigten Innungsgeschäftsstelle
Holstenwall 12
20355 Hamburg
Zimmer 513
T: 357446-0
Fax: 357446-50
E-Mail: info@vig-hh.de
Internet: www.vig-hh.de
Geschäftsführer:
Heinz Hoffmann

Raumausstatter- und Sattler-Innung Hamburg

Geschäftsstelle bei der Vereinigten Innungsgeschäftsstelle
Holstenwall 12
20355 Hamburg
Zimmer 513

T: 357446-0
Fax: 357446-50
E-Mail: info@vig-hh.de
Internet: www.vig-hh.de
Geschäftsführer:
Heinz Hoffmann

Landesinnung für Rolladen- und Sonnenschutztechnik

Albert-Schweitzer-Ring 10
22045 Hamburg
T: 669793-33 /34
Fax: 669793-35
E-Mail: info@jalousie-markisen.de
Geschäftsführer:
Hendrik Detlefsen

Innung für Sanitär, Heizung, Klempner Hamburg

Barmbeker Markt 19
22081 Hamburg
T: 299949-0
Fax: 299949-30
E-Mail: info@shk-hamburg.de
Internet: www.shk-hamburg.de
Hauptgeschäftsführer:
Dipl.-Kfm. Walter Wohlert
Geschäftsführer:
Oliver Hinrichs

Innungseigene Lehrwerkstatt 1:
Anschrift s.o.

Schneid-, Schleiftechnik- und Büchsenmacher-Innung Hamburg und Schleswig-Holstein

Geschäftsstelle bei der Vereinigten Innungsgeschäftsstelle
Holstenwall 12
20355 Hamburg
Zimmer 513
T: 357446-0
Fax: 357446-50
E-Mail: info@vig-hh.de
Internet: www.vig-hh.de
Geschäftsführer: Heinz Hoffmann

Schornsteinfeger-Innung Hamburg

Osterrade 19
21031 Hamburg
T: 739213-0
Fax: 739213-33
E-Mail: schornsteinfeger-hamburg@t-online.de
Internet: www.schornsteinfeger-hamburg.de
Geschäftsstellenleiterin:
Jutta Güttler

Innungseigene Lehrwerkstatt:
Anschrift s.o.

Schuhmacher-Innung Hamburg

Rodenbeker Str. 2
22395 Hamburg
T: 675937-66
Fax: 675937-67
E-Mail: info@schuhmacherinnung.de
Internet: www.schuhmacherinnung.de
Geschäftsführer Thomas Hildebrandt
Obermeister Martin Barthold

Innungseigene Lehrwerkstatt:
Goetheallee 9
22765 Hamburg
T: 343077

Segelmacher- und Seiler-Innung Hamburg

Geschäftsstelle bei der Vereinigten Innungsgeschäftsstelle
Holstenwall 12
20355 Hamburg
Zimmer 513
T: 357446-0
Fax: 357446-50
E-Mail: info@vig-hh.de
Internet: www.vig-hh.de
Geschäftsführer:
Heinz Hoffmann

Stukkateur-Innung Hamburg

Post an Obermeister
Wolfgang Auer
c/o Fa. AKS Ihre Stukkateure GmbH
Billbrookdeich 49
22113 Hamburg
T: 21987597
Fax: 21987599

Textilreiniger-Innung Hamburg

Holstenwall 12
20355 Hamburg
Zimmer 306
T und Fax: 352794
E-Mail: T-B-Innung@web.de

Tischler-Innung Hamburg

Albert-Schweitzer-Ring 10
22045 Hamburg
T: 668654-0
Fax: 668654-70
E-Mail: hkh-hh.sh@tischler.de
Internet: www.tischler.de/hh
Geschäftsführer:
Falk Schütt

Bildungszentrum

Tischlerhandwerk Hamburg

Albert-Schweitzer-Ring 8
22045 Hamburg
T: 66865437
Fax: 66865435
E-Mail: bz@tischler.de

Uhrmacher – Landesinnung – Hamburg

Obermeister: Ralf Schulze
(Uhrmachermeister)
Geschäftsführer
Heiko Grube
(Uhrmachermeister – Betriebswirt d.H.)
Geschäftsstelle:
Zeughausmarkt 19
20459 Hamburg
T: 04187 3122-26
Fax: 04187 3122-28
E-Mail:
Grube.Juwelierservice@t-online.de
Internet:
www.uhrmacher-landesinnung-hamburg.de

Die Uhrmacher-Landesinnung-Hamburg ist für alle Prüfungstätigkeiten (ges. Prüfungsausschuss Nord) im gesamten Norddeutschen Raum (von Flensburg bis Osnabrück) zuständig; also auch alle Ausbildungsfragen und Berufsschulangelegenheiten.

Vereinigte Innungsgeschäftsstelle

Holstenwall 12
20355 Hamburg
Zimmer 513
T: 357446-0
Fax: 357446-50
E-Mail: info@vig-hh.de
Internet: www.vig-hh.de
Geschäftsführer:
Heinz Hoffmann

Vergolder-, Rahmengestalter- und Einrahmer-Innung Hamburg

Geschäftsstelle bei der Vereinigten Innungsgeschäftsstelle
Holstenwall 12
20355 Hamburg
Zimmer 513
T: 357446-0
Fax: 357446-50
E-Mail: info@vig-hh.de
Internet: www.vig-hh.de
Geschäftsführer:
Heinz Hoffmann

Zahntechniker-Innung Hamburg und Schleswig-Holstein

Bei Schulds Stift 3
20355 Hamburg
T: 355343-0
Fax: 355343-33
E-Mail: info@innungsgeschaefsstelle.de
Internet: www.zi-nord.de
Geschäftsführer:
Udo Nicolay

Zweiradmechaniker-Innung Hamburg

c/o Fachverbände des Hamburger Einzelhandels
Bei dem Neuen Krahn 2
20457 Hamburg
T: 369812-0
Fax: 369812-22
E-Mail: info@zweiradmechaniker-innung-hamburg.de
Internet: www.zweiradmechaniker-innung-hamburg.de
Geschäftsführer:
Dipl.-Kfm. Ulf Kalkmann

Innungskrankenkasse Hamburg

22525, Kieler Straße 464-470
T: 54003-0
Fax: 54003-3 33
E-Mail: email@ikk-hamburg.de
Internet: www.ikk-hamburg.de

Pressesprecher: Michael Förstermann
T: 54003-345
Fax: 54003-346
E-Mail: presse@ikk-hamburg.de

24-Stunden-Service-Telefon:
T: 01802 226767

Vorstandsvorsitzender: Axel Dilschmann
Öffnungszeiten:
Montag bis Freitag: 07:00 – 19:00 Uhr
Samstag: 09:00 – 12:00 Uhr
und nach Vereinbarung

Kassenärztliche Vereinigung Hamburg

(Körperschaft des öffentlichen Rechts)
22083, Humboldtstraße 56 (Ärztelhaus)
T: 22802-0
Fax: 22802-420
E-Mail: kvhamburg@kvhh.de
Internet: www.kvhh.de

Vorsitzender:
Dieter Bollmann
Vorsitzender der Vertreterversammlung:
Dr. Michael Späth
Justitiar:
Gert Filler

Kassenzahnärztliche Vereinigung Hamburg

(Körperschaft des öffentlichen Rechts)
20457, Katharinenbrücke 1
T: 36147-0
Fax: 364470
E-Mail: info@KZV-Hamburg.de
Internet: www.kzv-hamburg.de

Vorstandsvorsitzender:
Dr. / RO Eric Banthien
Stv. Vorstandsvorsitzender:
Dr. Claus St. Franz
Mitglied des Vorstandes:
Dipl.-Kfm. Wolfgang Leischner

Kirchen und Religionsgemeinschaften

Nordelbische Evangelisch-Lutherische Kirche

Sprengel Hamburg
Bischofin Maria Jepsen
Stellvertreter:

Propst Jürgen F. Bollmann
20354, Esplanade 14
T: 369002-11
Fax: 369002-22
E-Mail: Bischofskanzlei-hh@nordelbien.de

Nordelbisches Kirchenamt
Präsidentin: Dr. Frauke Hansen-Dix
24103 Kiel, Dänische Straße 21-35
T: 0431 9797-5
Fax: 0431 9797-997
E-Mail: info.nka@nordelbien.de

Der Beauftragte für den Datenschutz
Jörg Petersen
24103 Kiel, Dänische Str. 21-35
T: 0431 9797-671
Fax: 0431 9797-749
E-Mail: jpetersen.nka@nordelbien.de

Nordelbisches Kirchenamt
Steuerdezernat
Dienststellenleiter
Manfred Hemmi
22767, Königstraße 52
T: 30620-1040
Fax: 30620-1049
E-Mail: steuern.hh-nka@nordelbien.de

Büro der Synode
22767, Königstr. 52
T: 30620-1030
Fax: 30620-1039
E-Mail: synode.hh-nka@nordelbien.de

Landeskirchliche Beauftragte bei Senat und
Bürgerschaft der FHH
Oberkirchenrätin
Dr. Elisabeth Chowaniec
20354, Esplanade 14
T: 369002-31
Fax: 369002-21
E-Mail: lkb.hh-nka@nordelbien.de

Amt für Öffentlichkeitsdienst
Leiter (Komm.)
Pastor Michael Stahl
22767, Königstraße 54
T: 30620-1100
Fax: 30620-1109
E-Mail: afoe@nordelbien.de
Internet: www.nordelbien.de

Wiedereintrittsstelle
Hauptkirche St. Michaelis
20459, Englische Planke 1a
T: 37678-111
Fax: 37678-220
E-Mail: kirchenbuero@st-michaelis.de

Wiedereintrittsstellen Hamburg City
Hauptkirche St. Jacobi
T: 303737-0
Hauptkirche St. Petri
T: 3257400
Rathauspassage
T: 3690 09-7
Internet: www.wiedereintritt.de

Kirchenkreisverband Hamburg
Stadtpastor Sebastian Borck
Verwaltungsleiter Jörg Salewski
22767, Königstraße 54
T: 30620-1000
Fax: 30620-1009
E-Mail: sborck.kkvhh@kirche-hamburg.de

Kirchenkreis Alt-Hamburg
und die dem Kirchenkreis zugehörenden Kir-
chengemeinden
Propst Dr. Johann Hinrich Claussen
Pröpstin Dr. Ulrike Murmann
Pröpstin Kirsten Fehrs
20099, Danziger Str. 15-17
T: 519000-0
Fax: 519000-510
E-Mail: kka.kkalthh@kirnet.de

Kirchenkreis Altona
und die dem Kirchenkreis zugehörenden -Kir-
chengemeinden
Propst Dr. Horst Gorski
Verwaltungsleiter Ralf Lomoth
22763, Hohenzollernring 24
T: 325227-20
T: 325227-23
Fax: 306972-23
E-Mail: sonja.annacker@kirche-altona.de

Kirchengemeindeverband Altona
22763, Hohenzollernring 78 a
T: 306972-10
Fax: 306972-11
E-Mail: liegenschaften@kgv-altona.de

Kirchenkreis Blankenese
und die dem Kirchenkreis zugehörenden
Kirchengemeinden

amtierender Propst Arnd Schomerius
22587, Mühlenberger Weg 60
T: 800500-0
Fax: 800500-99
E-Mail: info@kk-blankenese.de

Kirchenkreis Harburg
und die dem Kirchenkreis zugehörenden -Kir-
chengemeinden
Propst Jürgen F. Bollmann
Verwaltungsleiter Bernt Strenge
21073, Hölertwiete 5
T: 76604-0
Fax: 76604-143
E-Mail:
kirchenkreisamt.kkharburg@nordelbien.de

Kirchenkreis Niendorf
und die dem Kirchenkreis zugehörenden Kir-
chengemeinden
Propst Dr. Karl-Heinrich Melzer
Verwaltungsleiter Thomas Jacobsen
22459, Max-Zelck-Straße 1
T: 589500
Fax: 58950-299
E-Mail: propst.melzer@kk-niendorf.de
Internet: www.kirchenkreis-niendorf.de

Kirchenkreis Stormarn
und die dem Kirchenkreis zugehörenden -Kir-
chengemeinden
Pröpstin Margit Baumgarten
Propst Matthias Bohl
Propst Hartwig Liebich
Verwaltungsleiter Dr. Matthias Hoffmann
22359, Rockenhof 1
T: 603143-0
Fax: 603143-15
E-Mail: rmoser@kkstormarn.de

Kirchliches Verwaltungszentrum
Geschäftsführer Dr. Matthias Hoffmann
20099, Steindamm 55
T: 519000-200
Fax: 519000-510
E-Mail: m.hoffmann@kkstormarn.de

Kirchengemeindeverband Rahlstedt
22149, Am Friedhof 11
T: 673963-0
Fax: 673963-30
kgv@friedhofrahlstedt.de

Kirchenkreisverband
Kirchenkreis Pinneberg
Propst Thomas Drope
Ev.Zentrum Rissen
Katharina-von-Bora-Haus
Verwaltungsleiter Andreas Gogolin
25421 Pinneberg, Bahnhofstraße 18/20
T: 04101 8450-0
Fax: 04101 8450-421
E-Mail: verwaltung.kkpinneberg@kirnet.de

Römisch-katholische Kirche in Hamburg

Erzbistum Hamburg

Erzbischof Dr. Werner Thissen
20099, Danziger Straße 52 A
T: 24877-290
Fax: 24877-295
E-Mail: erzbischof@egv-erzbistum-hh.de

Erzbischöfliches Generalvikariat
20099, Danziger Straße 52 A
20013, Postfach 10 19 25
T: 24877-0
Fax: 24877-233
E-Mail: egv@erzbistum-hamburg.de

Katholisches Büro
20099, Danziger Straße 52 A
T: 24877-450
Fax: 280140 95
Leiter: Diakon Peter Laschinski
E-Mail: laschinski@egv-erzbistum-hh.de

Dekanat Altona
Dechant Ansgar Thim
22459, Niendorfer Kirchenweg 18
T: 589748-0
Fax: 589748-20
E-Mail: buero@sankt-ansgar-hamburg.de

Dekanat Harburg
Dechant Peter Wohs
21073, Museumsplatz 4
T: 772064
Fax: 76471959
E-Mail: peter.wohs@t-online.de

Dekanat Mitte
Dechant Georg von Oppenkowski
20099, Danziger Straße 60
T: 243015
Fax: 241188
E-Mail: info@domgemeinde-hamburg.de

Dekanat Nord
Dechant Heinrich Schröder
22415, Tannenweg 24
T: 5313008
Fax: 53320433
E-Mail: gemeinde
@heilige-familie-hamburg.de

Dekanat Wandsbek
Dechant Siegfried Albrecht
22111, Öjendorfer Weg 10
T: 7313835
Fax: 7330485
E-Mail:
pfarrbuero@sankt-paulus-billstedt.de

Katholische Presse- und Informationsstelle
des Erzbistums Hamburg
20099 Danziger Straße 52 A
20013, Postfach 10 19 25
T: 24877-224
Fax: 24877-213
E-Mail: kpi@erzbistum-hamburg.de

Katholischer Schulverband Hamburg

20459, Herrengraben 4
T: 378636-0
Fax: 378636-36
E-Mail: info@kshh.de
Internet: www.kshh.de
Vorsitzender: Msgr. Peter Mies
Schuldezernent:
Dr. Hermann Vortmann

Bund Freier evangelischer Gemeinden

Freie evangelische Gemeinde in Nord-
deutschland
22459, Bondenwald 56
T: 55425-290
Fax: 55425-117
E-Mail: info@fegn.de
Leiter: Pastor Erhard Baum

Gemeinden und Werke:

FeG Hamburg-Bahrenfeld
22761, Kielkamp 49
Pastor Eckardt Meyer
T: 89070997
Fax: 89070998
E-Mail: Eckardt.Meyer@feg.de

FeG Hamburg-Bergedorf
21029, Schulbrooksweg 2 a
Pastor Jörg Hartung
T: 79418830
E-Mail: joerg.hartung@feg.de

FeG Hamburg-Farmsen
22159, Berner Heerweg 60
Pastor Markus Endlich
T: 6684199
Fax: 66976223
E-Mail: Markus.Endlich@feg.de

FeG Hamburg-Horn
22119, Am Horner Moor 25
Pastor Jens Richards Lagos
T: 6551252
E-Mail: jens.richards@gmx.net

FeG Hamburg-Innenstadt
20459, Michaelispassage 1
Pastor Jürgen Leng
T: 35711767
E-Mail: juergen.leng@feg-holstenwall.de
Pastor Hans Andereya
T: 35711768
E-Mail: andereya@genion.de

FeG Hamburg-Jenfeld
22043, Gleiwitzer Bogen 78
Pastor Detlef Pieper
T: 20976283
Fax: 20976832
E-Mail: pieper@fegj.de

FeG Hamburg-Lokstedt
22529, Emil-Andresen-Straße 34
Pastor Andreas Kulicke
T: 565577
Fax: 566705
E-Mail: feg.lokstedt@alice-dsl.de

FeG Hamburg-Neuallermöhe
21035, Wilhelm-Osterhold-Stieg 36 - 38
Pastor Jörg Hartung
T: 79418830
E-Mail: joerg.hartung@feg.de

FeG Hamburg-Niendorf
22459, Bondenwald 50
Pastor Eberhard Müller
T: 52677869
E-Mail: em-hh@t-online.de

FeG Hamburg-Sasel
22393, Renettenweg 11 - 13 u. 14
Pastor Immo Czerlinski
T: 60097284
Fax: 60097285
E-Mail: immo.czerlinski@feg.de
Pastor Simon Gottschick
T: 79306023
E-Mail: simon.gottschick@feg.de

Elim-Diakonie
22459, Bondenwald 56
Diakonieleiter: Pastor Jörg Spriewald
T: 55425145
Fax: 55425117
E-Mail: Spriewald@fegn.de

Christliche Wissenschaft (Christian Science) in Hamburg

20099, Steindamm 97
T: 45037476
E-Mail: ChristianScienceHH@t-online.de

Gemeinden:

Erste Kirche Christi, Wissenschaftler, Hamburg
20099 (St. Georg), Alexanderstraße 2
Leseraum: Steindamm 97
T: 247166
E-Mail: cs1hh@web.de

Zweite Kirche Christi, Wissenschaftler, Hamburg
20148 (Rotherbaum), Rothenbaumch. 25
T: 444418
E-Mail: Leseraumcs2HH@alice.de

Dritte Kirche Christi, Wissenschaftler, Hamburg
22765 (Altona), Am Felde 132
T: 388326
E-Mail: csleseraum-altona@gmx.de

Vierte Kirche Christi, Wissenschaftler, Hamburg
22041 (Wandsbek), Brauhausstraße 40
T: 681011
E-Mail: vierte-kirche-christi@hamburg.de

Christlich-Wissenschaftliche Vereinigung Hamburg-Bergedorf
21029 (Bergedorf), Holtenlinker Straße 20
T: 7219487

Christlich-Wissenschaftliche Vereinigung Hamburg-West
20257 (Eimsbüttel), Lappenbergsallee 44
T: 43277901

Dänische Seemannskirche in Hamburg

20459, Ditmar-Koel-Straße 2
T: 371300
E-Mail: Hamburg@dankirke.de
Internet: www.dankirke.de

Die Christengemeinschaft in Hamburg

Körperschaft des öffentlichen Rechts
Asp. Frau Christine Berg
20148, Mittelweg 13
T: 444054-22
Fax: 444054-18
E-Mail: CG-HH-C.Berg@t-online.de
und die der Kirche zugehörenden Kirchengemeinden

Englisch-bischöfliche-Gemeinde

St. Thomas a Becket Church (Anglican/Episcopal)
20459, Zeughausmarkt 22
T: 4392334
Fax: 40186735
E-Mail: St.Thomas.Becket@t-online.de
Internet: www.anglican-church-hamburg.de
Pastor: The Revd Roger White
Pastorin: The Revd Erika Anders

Evangelisch-methodistische Kirche in der Freien und Hansestadt Hamburg – K.ö.R.

22089, Eilbeker Weg 86
T: 201277
Fax: 2002334
E-Mail: KGST@emknord.de

Superintendent
Pastor Uwe Onnen
T: 201277
Fax: 2002334
E-Mail: Uwe.Onnen@emk.de
Leiter der Konferenzgeschäftsstelle:
Ulrich Schempp

Evangelisch-reformierte Kirche in Hamburg

20095, Ferdinandstraße 21
T: 3010040
Fax: 301004-10
Verwaltungsleiter: Harm Eilts
E-Mail: Eilts@erk-hamburg.de
oder kanzlei@erk-hamburg.de
Internet: www.erk-hamburg.de

Gemeinschaft der Siebenten-Tags-Adventisten in Hamburg

20144, Grindelberg 15a
T: 414682-0
Fax: 414682-28
E-Mail: Hansa@adventisten.de
Pastor Heinz-Ewald Gattmann

und die der Gemeinschaft zugehörenden -Kirchengemeinden

Adventgemeinde Altona
22767, Schillerstraße 31

Adventgemeinde Barmbek
22081, Haferkamp 14

Adventgemeinde Bergedorf
21031, Lohbrügger Landstraße 102

Afrikanische Gemeinde
20255, Lutterothstr. 98-100

Adventgemeinde Grindelberg
20144, Grindelberg 15

Adventgemeinde Harburg
21073, Denickestraße 14

Adventgemeinde Eimsbüttel
(ehem. Jugoslawen)
20144, Grindelberg 17

Internationale Gemeinde
Ev. Luth. Kirche Tonndorf
22045, Stein-Hardenberg-Straße 68

Adventgemeinde RUD
(Russisch Sprechende)
20144, Helene-Lange-Straße 1

Jüdische Gemeinde in Hamburg

20146, Grindelhof 30
T: 440944-0
Fax: 4108430
E-Mail: info@jghh.org

Mennonitengemeinde zu Hamburg und Altona

22769, Mennonitenstraße 20
T: 857112
Fax: 8507069
E-Mail: thiessen@mennoniten-hamburg.de
Pastor Bernhard Thiessen

Neuapostolische Kirche Hamburg

(Körperschaft des öffentlichen Rechts)
20251, Abendrothsweg 20
T: 471093-0
Fax: 471093-25
E-Mail: info@nak-nord.de
Internet: www.nak-norddeutschland.de
Präsident: Dr. Karlheinz Schumacher

- und die der Kirche zugehörenden Kirchengemeinden

Gemeindevorsteher

Alstertal	60761603
Altona	04106-74539
Barmbek	6414110
Bergedorf	7234105
Billstedt	71141500
Billwerder	7223932
Blankenese	863851
Borgfelde	04152 840841
Eidelstedt	576411
Eimsbüttel	59350716
Eppendorf	98260403
Farmsen	64220608
Finkenwerder	7685812
Fuhlsbüttel	5228718
Glinde	04154-5711
Halstenbek	04101-371428
Harburg	7925662
Iserbrook	5595461
Jenfeld	04102-824268
Kirchdorf	7686788
Langenhorn	6031345
Lohbrügge	7127140
Lurup	04101-31230
Neugraben	7005759
Niendorf	5243856
Norderstedt	597531
Rahlstedt	04102-806786
Reinbek	04154-81095
Schenefeld	8304203
Schnelsen	542620
Schwarzenbek	7354967
Sinstorf	7605025
Stellingen	5401605
Volksdorf	6447681
Wandsbek	64220608

Selbständige Evangelisch-Lutherische Kirche (SELK)

Dreieinigkeitsgemeinde Hamburg

20535, Burgstraße 10
Pastor Wolfgang Schmidt
T: 255622
Fax: 25178101
E-Mail: dreieinigkeithamburg@selk.de
Internet: www.selk-hh.de
Zionsgemeinde Hamburg
22087, Wandsbeker Stieg 29 c
Pastor Frank Eisel
T: 255316
Fax: 25497218
E-Mail: zion.hamburg@selk.de
Internet: www.selk-hh.de

Russische orthodoxe Gemeinde des Hl. Prokopij

22527, Hagenbeckstraße 10
T: 404060 / 409797

Erzpriester:
Josef Wowniuk (Gemeindepriester)
Priester: Nikolaus Wolper

Landwirtschaftskammer Hamburg

–Haus des Gartenbaues
22113, Brennerhof 121
T: 78129120
Fax: 787693

Die Landwirtschaftskammer Hamburg wurde am 30. 5. 1991 als Körperschaft des öffentlichen Rechts auf Grund des Gesetzes über die Landwirtschaftskammer Hamburg vom 4. 12. 1990 (Hamburgische Gesetz- und Verordnungsblatt Nr. 43/1990) gebildet.

(1) Die Landwirtschaftskammer hat die Aufgabe, die Landwirtschaft und die in ihr tätigen Personen fachlich zu fördern und zu betreuen sowie die landwirtschaftlichen Arbeits- und Produktionsbedingungen in Einklang mit den Interessen der Allgemeinheit unter besonderer Berücksichtigung von Landschaft und Umwelt zu verbessern.

Ihr Aufgabenbereich umfasst insbesondere:

1. die Durchführung und Förderung der Berufsbildung in den Betrieben der Landwirtschaft und der Fischerei nach Maßgabe des Berufsbildungsgesetzes in der jeweils geltenden Fassung,
2. die Förderung und Durchführung der Wirtschaftsberatung und die Beratung zum Schutze von Landschaft und Umwelt,
3. den Betrieb von Versuchseinrichtungen,
4. die Benennung von Vertretern für behördliche und außerbehördliche Ausschüsse und Gremien,
5. die Erstattung von Gutachten für Behörden und Gerichte,
6. die öffentliche Bestellung und Vereidigung von Sachverständigen
7. die Beteiligung an Planverfahren durch Stellungnahme zum öffentlichen Belang der Landwirtschaft.

(2) Der Senat der Freien und Hansestadt Hamburg kann der Landwirtschaftskammer mit ihrer Zustimmung durch Rechtsverordnung Aufgaben, die im fachlichen Zusammenhang mit dem in Absatz 1 umgrenzten Aufgabenbereich stehen, zur Erfüllung nach Weisung (Auftragsangelegenheiten) übertragen.

Präsident: Andreas Kröger
Vizepräsidentin: Insa Harms
Geschäftsführer: Hans-Peter Pohl
T: 78129120
Fax: 787693
E-Mail: LWK.Pohl@t-online.de

Beratung

Landwirtschaftliche Beratung:

T: 78129122
Dr. Carola Bühler
E-Mail: LWK.Buehler@t-online.de

Sozioökonomische Beratung

T: 78129133
Henning Wiesener
E-Mail: LWK.Wiesener@t-online.de

Ländliche Hauswirtschaftsberatung:

T: 78129123
Christa Cauer
E-Mail: LWK.Cauer@t-online.de

Ausbildungsberatung:

T: 78129121
Rolf-Dieter Reimann
E-Mail: LWK.Reimann@t-online.de

Gartenbauberatung

T: 7372547
Fax: 7373918
E-Mail: LWKGartenbauberatung.HH@t-online.de

Leiter: Jan-Peter Beese
Technik: Fritz Sollmann
Schnittblumen: Jan-Peter Beese
Gemüse: Walter Heinrich
BWL + Topfpflanzen: Wolfgang Busch
Vermarktung: Jan-Peter Beese

Wasserschutzgebietsberatung:

Christian Früh
T: 73430822
Fax: 7373918
E-Mail: LWKWasserschutz.HH@t-online.de

Obstbauberatung:

T: 04162 60160
als Auftragsangelegenheit der Landwirtschaftskammer Hamburg durch den Obstbauversuchsring des Alten Landes e.V. (3. Meile), Jork

LBS Bausparkasse Schleswig-Holstein-Hamburg AG

20095, Glockengießerwall 22
T: 2021-0
Fax: 2021-8230
E-Mail: Info@LBS-shh.de
Internet: www.LBS-shh.de

Gegenstand des Unternehmens ist der Betrieb einer dem öffentlichen Verkehr zugänglichen Bausparkasse nach Maßgabe des Gesetzes über Bausparkassen einschließlich der gesetzlich zulässigen Hilfgeschäfte. Die Gesellschaft pflegt das Bausparen und fördert die Wohneigentumsbildung.

Vorstand:
Peter Magel (Sprecher)
Rainer Hillebrecht
Sönke Koch
Peter Lukosch

Lotsenbrüderschaft Elbe

Körperschaft des öffentlichen Rechts
22609, Elbchaussee 330
T: 824075
Fax: 82278175
E-Mail: LBE-Hamburg@elbe-pilot.de
Internet: www.elbe-pilot.de

Medienanstalt Hamburg / Schleswig-Holstein -Anstalt des öffentlichen Rechts -

Rathausallee 72-76
Eingang Rathausallee 74
22846 Norderstedt

T: 369005-0
Fax: 369005-55
E-Mail: info@ma-hsh.de
Internet: www.ma-hsh.de

Die zum 1. März 2007 neu entstandene Medienanstalt Hamburg / Schleswig-Holstein (MA HSH) ist eine von 14 Landesmedienanstalten in der Bundesrepublik Deutschland. Die MA HSH ist hervorgegangen aus einer Zusammenführung der Hamburgischen Anstalt für neue Medien (HAM) und der Unabhängigen Landesanstalt für Rundfunk und neue Medien (ULR) Schleswig-Holstein, die bis zum 28. Februar 2007 als eigenständige Landesmedienanstalten organisiert waren. Grundlage dieser Zusammenführung ist der Medienstaatsvertrag Hamburg / Schleswig-Holstein, den beide Länder abgeschlossen haben, mit dem Ziel, den gemeinsamen Medienstandort zu stärken.

Die MA HSH versteht sich als Kompetenzzentrum für privaten Rundfunk und Telemedien im Kommunikationsraum Hamburg / Schleswig-Holstein. Als Agentur für Audiovisuelles gestaltet sie die Rahmenbedingungen der elektronischen Medien mit, fördert medienwirtschaftliche Aktivitäten und vertritt die Interessen der Allgemeinheit gegenüber Programmgebern und Plattformbetreibern.

Im Zentrum der Aufgaben und der Arbeit der MA HSH stehen die Zulassung privater Hörfunk- und Fernsehveranstalter, die Mitwirkung beim Analog-Digital-Umstieg, die Förderung des Medienstandorts Hamburg / Schleswig-Holstein, die Beratung der Akteure im Bereich audiovisuelle Medien und die Information von Zuschauern und Nutzern.

Medienrat:

Jörg Howe (Vorsitzender), Frauke Hamann (stv. Vorsitzende), Anne Abel, Ingrid Brand-Hückstädt, Edda Fels, Alfons Grundheber-Pilgram, Silke Hinrichsen, Dr. Günter Hörmann, Ursula Kähler, Dr. Susanne Mayer-Peters, Eva Schleifenbaum, Roswitha Strauß, Uli Wachholtz, Dr. Bernd Wichert

Direktor: Thomas Fuchs
Stv. Direktor: Dr. Wolfgang Bauchrowitz

Medizinischer Dienst der Krankenversicherung Nord

20097, Hammerbrookstraße 5
20030, Postfach 10 43 24
T: 25169-0
Fax: 25169-219
E-Mail: info@mdk-nord.de

Service-Telefone:

Ambulante Versorgung
T: 01803 63568-1
Fax: 25169-229
Stationäre Versorgung
T: 01803 63568-2
Fax: 25169-309

Pflegeversicherung
T: 01803 63568-3
Fax: 25169-419

Der Medizinische Dienst der Krankenversicherung (MDK) ist der sozialmedizinische Beratungs- und Begutachtungsdienst der Krankenversicherung. Der MDK ist eine von

allen Krankenkassen getragene Arbeitsgemeinschaft und rechtsfähige Körperschaft des öffentlichen Rechts.

Alternierende Vorsitzende des Verwaltungsrates:
Dietmar Katzer
Karl-Heinz Rüter

Geschäftsführer:
Peter Zimmermann
T: 25169-501 / 511
Fax: 25169-509

Ärztliche Leitung:
Dr. Björn Buxell
T: 25169-501 / 522
Fax: 25169-529

Norddeutscher Rundfunk

(Gemeinnützige Anstalt des öffentlichen Rechts)

Funkhaus Hamburg

20149, Rothenbaumchaussee 132
T: 4156-0
Fax: 4476 02
Internet: www.ndr.de

Fernsehstudio Lokstedt

22529, Hugh-Greene-Weg 1
T: 4156-0
Fax: 447602

Rundfunkrat

Vorsitzender:
Helmut Frahm

1. Stellv.:
Dr. Karl-Heinz Kutz

2. Stellv.:
Dagmar Gräfin Kerssenbrock

3. Stellv.:
Dr. Volker Müller

Verwaltungsrat

Vorsitzende: N.N.
Stellv. N.N.

Intendant: Lutz Marmor
Stellv. Intendant: Dr. Arno Berger

Landesfunkhaus Hamburg

20149, Rothenbaumchaussee 122
Direktorin: Maria von Welsch

Landesfunkhaus Schleswig-Holstein

24033 Kiel, Eggerstraße 16
T: 0431 9876-0
Fax: 0431 9876-113
Direktor: Friedrich-Wilhelm Kramer

Landesfunkhaus Mecklenburg-Vorpommern

19061 Schwerin, Schlossgartenallee 61
T: 0385 5959-0
Fax: 0385 5959-514
Direktor: Elke Haferburg

Landesfunkhaus Niedersachsen

30169 Hannover,
Rudolf-von-Bennigsen-Ufer 22
T: 0511 988-0
Fax: 0511 988-1010
Direktor: Dr. Arno Beyer

Psychotherapeutenkammer Hamburg

(Körperschaft des öffentlichen Rechts)
20146, Hallerstraße 61
T: 226226060
Fax: 226226089
E-Mail: info@ptk-hh.de
Internet: www.ptk-hh.de

Präsident:
Prof. Dr. Rainer Richter
Vizepräsidentin:
Dipl.-Päd. Petra Rupp
Geschäftsführer:
Thomas Grabenkamp

Stadtreinigung Hamburg (SRH)

Anstalt öffentlichen Rechts
20537, Bullerdeich 19
T: 25760
Fax: 2576-1110
E-Mail: info@srhh.de
Internet: www.stadtreinigung-hh.de

Entsorgungsfachbetrieb, zertifiziert für das Einsammeln, Befördern, Lagern, Behandlung von Abfällen zur Verwertung und Beseitigung nach dem Abfallgesetz; Fahrbahn- und Gehwegreinigung; Papierkorbleerung; Verkehrssicherungsdienst; Winterdienst auf Fahrbahnen; Planung, Entwurf, Bau und Betrieb der Abfallverwertungs- und Beseitigungsanlagen und Betriebsplätze.

Geschäftsführung

Dr. Rüdiger Siechau
T: 2576-1001
Werner Kehren
T: 2576-1002
Fax: 2576-1000
Hotline „Saubere Stadt“: Meldestelle für Verschmutzungen
T: 2576-1111

Spermmüllabfuhr / Spermmüll-Express-Service
T: 2576-2576

Gelbe Säcke und Tonnen / Depotcontainerstandplätze für Glas und Altpapier
T: 2576-3333

Frühjahrsputz „Hamburg räumt auf“
T: 2576-2573
Internet: www.hamburg-raeumt-auf.de

Aktuelle Ansagen
T: 2576-1133

Container-Bestellung:
T: 2576-2000

SRH Verwaltungsgesellschaft mbH (SRHV)

20537, Bullerdeich 21
„STILBRUCH“, das Kaufhaus für Modernes von gestern
22047, Helbingstr. 63 und
22761, Ruhrstr. 51
T: 2576-2222
Internet: www.stilbruch.info

Biowerk Hamburg GmbH & Co. KG

22525, Schnackenburgallee 100
T: 2576-3091
Fax: 2576-3090
Internet: www.biowerk-hamburg.de

WERT Wertstoff-Einsammlung GmbH

22113, Billbrookdeich 183
T: 7360500
Fax: 73605030
Internet: www.wert.de

Statistisches Amt für Hamburg und Schleswig-Holstein

Standort Hamburg
20457, Steckelhörn 12 (Gotenhof)
Post: 20453 Hamburg
Fax: 42831-1700
E-Mail: poststelle@statistik-nord.de
oder
E-Mail: vorname.nachname@statistik-nord.de
Internet: www.statistik-nord.de

HVV: U1 Meßberg, Metrobus 3 + 6
Brandstwierte

Standort Kiel

24113 Kiel, Fröbelstraße 15-17
Post: Postfach 71 30, 24171 Kiel
T: 0431 6895-0
Fax: 0431 6895-9498
E-Mail: poststelleSH@statistik-nord.de

KVG: 60/61, 52, 501/502 Diesterwegstraße

Das Statistische Amt für Hamburg und Schleswig-Holstein (Statistikamt Nord) ist eine durch Fusion der ehemaligen Statistischen Landesämter gemeinsam von beiden Ländern getragene Einrichtung. Das Statistikamt Nord ist die zentrale Dienstleistungseinrichtung auf dem Gebiet der amtlichen Statistik und erbringt Serviceleistungen im Bereich Information und Analyse für die breite Öffentlichkeit, für alle gesellschaftlichen Gruppen sowie Kunden aus Verwaltung und Politik, Wirtschaft und Wissenschaft.

Das gemeinsame Amt hat seinen Sitz in Hamburg und unterhält Standorte in Hamburg und Kiel. An beiden Standorten verfügt es über einen umfassenden Bestand an aktuellem und historischem Zahlenmaterial. Auf der Grundlage dieses Datenvorrats versorgt das Amt alle, die Zahlen über Hamburg und Schleswig-Holstein benötigen, mit den gewünschten Informationen.

Die Statistiken beruhen überwiegend auf Bundesgesetzen, auf Rechtsvorschriften der EU oder landesrechtlichen Grundlagen. In enger Zusammenarbeit mit dem Statistischen

Bundesamt und den Statistischen Ämtern der übrigen Bundesländer entstehen überregional vergleichbare und zu einem Bundesergebnis zusammenführbare Ergebnisse.

Vorstand
Dr. Wolfgang Bick
T: 42831-1711 / -1710
Dr. Hans-Peter Kirschner
T: 0431 6895-9269

Personalratsvorsitzender
Klaus-Uwe Henning
T: 42831-2525
Frauenbeauftragte
Shira-Lee Teunis
T: 0431 6895-9361
Schwerbehindertenvertretung
Horst-Dieter Jöns
T: 42831-2234
Hans-Joachim Claussen
T: 0431 6895-9273
Suchtprävention und -beratung
Detlef Christiansen
T: 42854-3719
20095, Klosterwall 6

Informationsservice und Bibliothek
T: 42831-1766
Fax: 42831-1333
E-Mail: info-HH@statistik-nord.de
Öffnungszeiten: Mo. bis Do. 09:00 ñ 15:00,
Fr. 09:00 ñ 14:00 Uhr und nach Vereinbarung

Vertrieb von Veröffentlichungen des Amtes
T: 0431 6895-9122
Fax: 0431 6895-9498
E-Mail: vertriebSH@statistik-nord.de

Abteilung für Statistik: Bevölkerung, Haushalte, Gesundheit, Soziales, Bildung, Justiz, Finanzen, Steuern
Leitung: Gerhard Winck
T: 0431 6895-9237

Abteilung für Statistik: Produzierendes Gewerbe, Umwelt, Landwirtschaft, Preise, Tourismus, VGR Schleswig-Holstein
Leitung: Dietmar Schrödter
T: 0431 6895-9241

Abteilung für Statistik: Dienstleistungen, Handel, Verkehr, Verdienste, Bautätigkeit, VGR Hamburg
Leitung: Sven Wohlfahrt
T: 42831-1797

Abteilung für Informationsdienste, Querschnittsaufgaben
Leitung: Sigrid Krumbholz-Mai
T: 42831-1792

Verwaltungsabteilung: Personal, Organisation, Betriebswirtschaft, Informationstechnik
Leitung: Dr. Wolfgang Bick
T: 42831-1711 / -1710

Steuerberaterkammer Hamburg

(Körperschaft des öffentlichen Rechts)
20095, Raboisen 32
T: 448043-0
Fax: 445885
E-Mail: mail@stbk-hamburg.de
Internet: www.stbk-hamburg.de

Berufsvertretung der Steuerberater, Steuerbevollmächtigten und Steuerberatungsgesellschaften, die im Oberfinanzbezirk Hamburg ihre berufliche Niederlassung bzw. ihren Sitz haben (§ 73 ff. Steuerberatungsgesetz).

Präsident: Bernd Janssen
Geschäftsführer: Philipp Seifert

Studierendenwerk Hamburg

Anstalt des öffentlichen Rechts
20146, Von-Melle-Park 2
T: 41902-0
Fax: 41902-100
E-Mail: info@studierendenwerk-hamburg.de
Internet: www.studierendenwerk-hamburg.de

Als hochschulübergreifende Sozialeinrichtung mit rd. 400 Mitarbeiterinnen und Mitarbeitern gestalten wir den Lebensraum Hochschule außerhalb des Hörsaals für rund 57.000 Studierende wesentlich mit und sind Partner für sieben Hamburger Hochschulen damit Studieren gelingt!

Unsere Kernkompetenzen liegen insbesondere in den Bereichen Hochschulgastronomie (13 Mensen und 10 Cafés / Café-Shops begrüßen täglich bis zu 20.000 Gäste), Studentisches Wohnen (21 Wohnanlagen bieten 3.700 Studierenden aus dem In- und Ausland ein Zuhause) und Studienfinanzierung (jährlich rund 51 Mio. Euro ausgezahlte Fördermittel). Darüber hinaus beraten wir Studierende mit Kind, Internationale Studierende, Studierende mit Handicap oder chronisch kranke Studierende und sind Träger von drei Kindertagesstätten.

Info-Point Studierendenhaus und Telefonvermittlung

20146, Von-Melle-Park 2, Eingang C
T: 41902-0
E-Mail: info@studierendenwerk-hamburg.de
Öffnungszeiten: Mo-Do von 09:00 bis 16:00 Uhr, Fr von 09:00 bis 13:00 Uhr

Geschäftsführung

Geschäftsführer:
Jürgen Allemeyer
T: 41902-232
Fax: 41902-100
E-Mail: geschaeftsfuehrung@studierendenwerk-hamburg.de

Stellvertretender Geschäftsführer:
Klaus Wonneberger

Leiterin der Geschäftsstelle:
Martina Ollesch
T: 41902-232
Fax: 41902-100
E-Mail: studierendenwerk@studierendenwerk-hamburg.de

Servicebereiche

Hochschulgastronomie

20146, Von-Melle-Park 2
T: 41902-202
Fax: 41902-307
E-Mail:
mensa@studierendenwerk-hamburg.de

In unseren 13 Mensen und 10 Cafés / Café-Shops, die Sie im gesamten Hamburger Raum finden, verpflegen wir täglich bis zu 20.000 kluge Köpfe. Dabei bieten wir unseren Gästen

morgens, mittags und zum Teil auch abends hochschulnah eine große Auswahl an leckeren Speisen u. Getränken zu günstigen Preisen. Speisepläne, Öffnungszeiten und Infos zu allen Mensen: www.studierendenwerk-hamburg.de

nanziert werden kann (z. B. Studienkredite, Stipendien etc.)

Beratungszentrum Studienfinanzierung (BeSt)

20146, Grindelallee 9
T: 41902-102 / 105 / 107
Fax: 41902-126
E-Mail: best@studierendenwerk-hamburg.de
(hier auch Erstinformation, Antragsannahme, Formularausgabe)

Öffnungszeiten BeSt

montags / mittwochs 09:00 bis 15:00 Uhr,
dienstags / donnerstags 09:00 bis 17:00 Uhr,
freitags 09:00 bis 13:00 Uhr

Persönliche Sprechzeiten der BAföG-Sachbearbeiter/innen

dienstags / donnerstags 09:00 bis 12:00 Uhr und 14:00 bis 17:00 Uhr
Telefonische Beratung
montags / mittwochs 09:00 bis 15:00 Uhr,
freitags 09:00 bis 13:00 Uhr

Studentisches Wohnen

20146, Von-Melle-Park 2
T: 41902-263 / 264
Fax: 41902-265
E-Mail: wohnen@studierendenwerk-hamburg.de

Unsere 21 Studierendenwohnanlagen mit 3.723 Plätzen bieten ausländischen und deutschen Studierenden ein Zuhause. Die Inklusivmiete für ein möbliertes Einzelzimmer inklusive Internetanschluss beträgt rund 210,- Euro. Das Besondere ist das in diesem Inklusivpreis enthaltene „Rundum-Sorglos-Paket“: Kosten, die bei anderen Angeboten oft als schlecht planbare Nebenkosten zur Miete hinzukommen, sind im Preis bereits enthalten, so z. B. die komplette Zimmer- bzw. Wohnungseinrichtung, erweiterter Instandhaltungsservice, Internetgebühr, Strom, Heizung, Wasser, Kabel. Außerdem ist die kostenlose Nutzung von Räumen für Gemeinschaftsveranstaltungen, Sport, Fitness und Musik besonders beliebt.

Die Ausstattung der Häuser entnehmen Sie unserem Faltblatt „Wohnen in den Häusern des Studierendenwerks“ oder unserer Website: www.studierendenwerk-hamburg.de
Hier können Sie auch Aufnahmeanträge downloaden.

Info-Zentrum Wohnen, Von-Melle-Park 2

Persönliche und telefonische Sprechzeiten: montags bis freitags von 09:30 bis 12:00 Uhr und montags bis donnerstags von 14:00 bis 15:00 Uhr

Studienfinanzierung und BAföG

20146, Grindelallee 9
T: 41902-0
Fax: 41902-126
E-Mail: bafoeg@studierendenwerk-hamburg.de

BAföG ist eine Form der Studienfinanzierung, zu der es keine günstigere Alternative gibt. 50 % der Förderung wird in der Regel als Zuschuss gezahlt, weitere 50 % werden als unverzinsliches Darlehen gewährt. Auf Förderung besteht ein Rechtsanspruch gemäß Bundesausbildungsförderungsgesetz (BAföG) in der jeweils geltenden Fassung. Unser BAföG-Amt fördert auch Studierende, Schüler/innen und Praktikanten/innen, die eine Ausbildung in den USA absolvieren möchten.

Darüber hinaus informieren wir über viele andere Möglichkeiten, wie das Studium fi-

Soziales & Internationales

20146, Von-Melle-Park 2,
Eingang Schlüterstraße 7
T: 41902-155
Fax: 41902-180
E-Mail: sozialberatung@studierendenwerk-hamburg.de

Sprechzeiten

Mo 10:00 – 12:00 Uhr
Di 14:00 – 16:00 Uhr
Do 10:00 – 12:00 Uhr
und nach Vereinbarung

Unsere Mitarbeiter/innen im Bereich Soziales & Internationales sind Anlaufstelle für deutsche und ausländische Studierende bei persönlichen, sozialen oder wirtschaftlichen Problemen. Sie informieren auch zum Studium mit Behinderung und chronischer Erkrankung, zum Studium mit Kind/ern und bieten neben Informationen und persönlicher Beratung zu Fragen rund um das Leben als ausländische Studierende in Hamburg auch die Vermittlung zu verschiedenen sozialen und kulturellen Integrationsprojekten an.

Kinderbetreuung

Drei Kindertagesstätten in unmittelbarer Nähe des Campus der Universität Hamburg ermöglichen Eltern, ihrem Studium nachzugehen und ihr/e Kind/er in einer liebevollen, qualifizierten pädagogischen Betreuung zu wissen.

20146, Von-Melle-Park 2,
Eingang Schlüterstraße 7
T: 41902-174
Fax: 41902-180

E-Mail: studierenmitkind@studierendenwerk-hamburg.de

Tierärztekammer Hamburg

(Körperschaft des öffentlichen Rechts)
Geschäftsstelle:
20357, Sternstraße 106
T: 4391623
Fax: 43250577
E-Mail: TK-HH@t-online.de
Internet: www.tieraerzte-hamburg.de
Präsident: Dr. Lars Mecklenburg, PhD

Unfallkasse Nord – Körperschaft des öffentlichen Rechts –

Standort Hamburg
22083, Spohrstraße 2 (Alster-City)
T: 27151-0
Fax: 27153-1000

Standort Kiel
24113 Kiel,
Seekoppelweg 5a
T: 0431/6407-0
Fax: 0431/6407-250

E-Mail: kun@uk-nord.de
Internet: www.uk-nord.de

Servicezeiten: Montag bis Donnerstag 09:00 – 15:00 Uhr, Freitag 09:00 – 13:00 Uhr am Standort Hamburg, 9.00-12.00 Uhr am Standort Kiel

Bahn-/Busverbindungen:

U2, S1 bis Barmbek, U 3 bis Saarlandstraße, Busse 171 (Richtung Thomas-Mann-Str.) und 261 (Richtung Horner Rennbahn) bis Bieder- mannplatz

Die Unfallkasse (UK) Nord ist der für die Freie und Hansestadt Hamburg und das Land und die Kommunen Schleswig-Holsteins zuständige Träger der gesetzlichen Unfallversicherung. Sie ist am 1. Januar 2008 aus der Fusion der Landesunfallkasse Hamburg mit der Unfallkasse Schleswig-Holstein entstanden.

Insgesamt stehen etwa 1,4 Millionen Menschen unter dem Schutz der Unfallkasse Nord, darunter rund 944.000 Kitakinder, Schülerinnen und Schüler und Studierende. Der Unfallversicherungsschutz umfasst Schul- und Arbeitsunfälle, Unfälle auf dem Schul- und Arbeitsweg sowie Berufskrankheiten.

Wer ist versichert?

- Beschäftigte und Auszubildende der Länder Hamburg und Schleswig-Holstein, der Gemeinden und Gemeindeverbände Schleswig-Holstein und vieler öffentlicher Unternehmen in beiden Bundesländern. Beamtinnen und Beamte sind nicht bei der UK Nord versichert.

- Kinder in Tageseinrichtungen und Tagespflege
- Schüler und Studierende
- Haushaltshilfen in Privathaushalten und häusliche Pflegepersonen
- ehrenamtlich für Gebietskörperschaften Tätige
- Hilfeleistende, Blut- und Organspender
- Sonstige Versicherte

Aufgaben der Unfallkasse Nord sind:

- mit allen geeigneten Mitteln Arbeitsunfälle und Berufskrankheiten sowie arbeitsbedingte Gesundheitsgefahren zu verhüten (Prävention)
- nach Eintritt von Arbeitsunfällen oder Berufskrankheiten die Gesundheit und die Leistungsfähigkeit der Versicherten mit allen geeigneten Mitteln wiederherzustellen (Rehabilitation)
- und sie oder ihre Hinterbliebenen durch Geldleistungen zu entschädigen (Entschädigung)

Selbstverwaltungsorgane

Vertreterversammlung
alternierende Vorsitzende
Wilfried Kley, Thure Thurich

Vorstand

alternierende Vorsitzende
Werner Karg, Angelika Grubert

Verwaltung

Geschäftsführer
Jan Holger Stock 27153-401
Stellvertreter:
Martin Kunze 27153-326
Peter Becker 0431/6407-505

Öffentlichkeitsarbeit
Klaudia Gottheit 27153-403

Abteilung Prävention und Arbeitsschutz

Leiter:
Hans-Jürgen Müller 27153-212
Technische Aufsicht 27153-231

Rehabilitations- und Leistungsabteilung
Leiter: Martin Kunze 27153-326

Verwaltungs- und Rechtsabteilung:
Leiter: Peter Becker 0431/6407-505

Anmeldung von Beschäftigten in Privathaushalten zur gesetzlichen Unfallversicherung:
Peter Guskau 27153-425
oder direkt unter: www.uk-nord.de

Bei der Unfallkasse Nord ist am 01. Januar 2008 die Staatliche Arbeitsschutzbehörde als untere Landesbehörde errichtet worden. Der Zuständigkeitsbereich ist auf das Gebiet des Landes Schleswig-Holsteins begrenzt.

Universitätsklinikum Hamburg-Eppendorf (UKE) Fachbereich Medizin

20246, Martinistr. 52
T: 42803-0
Fax: 42803-4700

Vorstand/Zentrale Dienste/ Personalvertretung

Ärztlicher Direktor des UKE
Prof. Dr. Jörg Debatin 5000
Fax: 5943

Dekan des Fachbereichs Medizin
Prof. Dr. Dr. Koch-Gromus 9498
Fax: 5960

Prodekanin für Lehre 2255
Fax: 6781
Prof. Dr. Bärbel Kahl-Nieke

Prodekan für Lehre 2828
Prof. Dr. Andreas Guse
Fax: 9880

Kaufmännischer Direktor
Dr. Alexander Kirstein 9001
Fax: 4647

Direktorin für Patienten- und Pflegemanagement Ricarda Klein Fax: 6881	3850	GB Pflege- und Funktionsbereichsmanagement Torsten Rantsch Fax: 6881	4736	Zahnärztlicher Notdienst von 19:00 bis 01:00 Uhr unter der T: 42803-3260 nach 01:00 Uhr unter der T: 01805-050518	Klinik u. Poliklinik für Hals-, Nasen- und Ohrenheilkunde Fax: 6319	2360
Geschäftsstelle des Vorstandes N.N. Fax: 7275	7295	GB Zentrales Case-Management Dr. Ilka Schalwat Fax: 7927	5672	Blutspendedienst T: 42803-2616 / 3479 Fax: 3400	Poliklinik für Hör-, Stimm- und Sprachheilkunde Fax: 6814	2365
Geschäftsführung Fakultätsverwaltung N.N. Fax: 6752	9272	Universitäre Bildungsakademie Wilma Kuhls Fax: 6232	6237	Zentrum für Anästhesiologie und Intensivmedizin	Klinik u. Poliklinik für Mund-, Kiefer- und Gesichtschirurgie Fax: 5467	3251
Strategische Unternehmensentwicklung Dr. Mathis Terrahe Fax: 5004	6189	GB Apotheke Dr. Michael Baehr Fax: 4593	3086	Klinik u. Poliklinik für Anästhesiologie Fax: 4963	Onkologisches Zentrum II. Medizinische Klinik und Poliklinik (Onkologie/Hämatologie u. Knochenmarktransplantation m. d. Sektion Pneumologie) Fax: 8054	2415 2969
GB Qualitätsmanagement Dr. Christian Utler Fax: 9044	6048	GB Betriebe entfällt		Klinik u. Poliklinik für Intensivmedizin Fax: 7020	Interdisziplinäre Klinik und Poliklinik für Stammzelltransplantation Fax: 3795	7010 4850
Zentral-Controlling Matthias Waldmann Fax: 5758	6910	Sicherheit u. Umzugsmanagement Jutta Lange Fax: 8160	2060	Zentrum für Geburtshilfe, Kinder- und Jugendmedizin	Klinik u. Poliklinik für Strahlentherapie und Radioonkologie Fax: 9981	3510 5425
GB Informationstechnologie Dr. Peter Gocke Fax: 7410	7777	Arbeitsicherheit Günter Sternkopf Fax: 8160	6102	Klinik u. Poliklinik für Gynäkologie Fax: 4355	Klinik u. Poliklinik für Nuklearmedizin Fax: 5181	6146
Projektmanagement Gerhard Mentges Fax: 6549	6867	Strategischer Einkauf Fax: 7412 Sven Mildahn	7168	Klinik u. Poliklinik für Geburtshilfe und Pränatalmedizin Fax: 6767	Zentrum für Operative Medizin Klinik u. Poliklinik für Allgemein-, Viszeral- und Thoraxchirurgie Fax: 4995	7832 3710 2401
Masterplan Florian Eggert Fax: 4739	7413	Operativer Einkauf/Warenwirtschaft Marianne Heide Fax: 4177	3045	Klinik u. Poliklinik für Kinder- u. Jugendmedizin Fax: 6527	Klinik u. Poliklinik für Unfall-, Hand-, und Wiederherstellungschirurgie Fax: 4569	3459
GB Personal & Organisation Oliver Füllgraf Fax: 6774 Michael van Loo Fax: 6774	2015 7100	Technische Dienstleistungen Frank Dzukowski Fax: 6252	2298	Klinik u. Poliklinik für Pädiatrische Hämatologie und Onkologie Fax: 4601	Klinik u. Poliklinik für Orthopädie (Forschung u. Lehre) Fax: 5018	4270 3442 3670
International Office Leonore Boscher Fax: 1691	1692	Kaufmännische Dienstleistungen Manfred Hannig Fax: 4105	4343	Klinik u. Poliklinik für Kinderchirurgie Fax: 88908-180	Klinik u. Poliklinik für Urologie Fax: 2444	88908-230 2715 3442
Unternehmenskommunikation Kathrin Herbst Fax: 4932 Maren Puttfarcken Fax: 4932	6060/4747 6071/4747	Personalrat für das nichtwissenschaftliche Personal: Vorsitzender: Andreas Horn Fax: 6754	2027	Poliklinik für Kinder- und Jugendpsychosomatik Fax: 5105	Klinik und Poliklinik für Gynäkologie Fax: 4355	2510
Rechtsangelegenheiten Dr. Hedda Weber Fax: 6760	9140	Personalrat für das wissenschaftliche Personal: Vorsitzender: Dr. Michael E. Blank Fax: 6940	2826	Institut für Humangenetik Fax: 5138	Zentrum für Psychoziale Medizin Klinik und Poliklinik für Psychiatrie und Psychotherapie Fax: 4207	3910 3908 2202
Interne Revision Dr. Detlef Koch Fax: 9337	2102	Gleichstellungsbeauftragte für das nicht wissenschaftliche Personal Christine Detamble-Voss Fax: 9043	6427	Zentrum für Innere Medizin I. Medizinische Klinik u. Poliklinik (Gastroenterologie mit d. Sektionen Infektiologie u. Tropenmedizin) Fax: 8531	Klinik und Poliklinik für Psychiatrie und Psychotherapie des Kindes- und Jugendalters Fax: 5169	3908 2225
Betriebsärztlicher Dienst Dr. Gabriele Andersen Fax: 6503	3193	Gleichstellungsbeauftragte für das wissenschaftliche Personal Prof. Ursula Platzer Fax: 5168	2282	III. Medizinische Klinik u. Poliklinik (Nephrologie/Rheumatologie m. d. Sektion Endokrinologie) Fax: 5186	Institut u. Poliklinik für Sexualforschung und Forensische Psychiatrie Fax: 6406	2225
Zentrale OP-Organisation Dr. Christian Taube Fax: 7633	2170	Ombudsmann Dr. Raimund Kniep Fax: 6685	5384	Inst. u. Poliklinik für Psychosomatische Medizin und Psychotherapie Fax: 4975	Institut und Poliklinik für Medizinische Psychologie Fax: 4965	2863
GB Finanzen Frau Lurati Fax: 5196	2097	Medizinische und wissenschaftliche Zentren / Institute Zentraler Aufnahmedienst (ZAD) T: 42803-2040 / 2041 Fax: 5185		Klinik und Poliklinik für Dermatologie u. Venerologie Fax: 6490	Institut für Allgemeinmedizin Fax: 3681	2400
		Aufnahme Unfallchirurgie T: 42803-2450 / 3450 Fax: 5360		Kopf- und Neurozentrum Klinik u. Poliklinik für Neurologie Fax: 6721	Institut für Geschichte und Ethik der Medizin Fax: 2462	2140
				Klinik u. Poliklinik für Neurochirurgie Fax: 8121		3750

Institut für Medizin-Soziologie Fax: 4934	3382	Institut für Rechtsmedizin Fax: 3994	2127	Institut für Neuroimmunologie u. Klinische Multiple-Sklerose-Forschung Fax: 6598	6273	
Universitätsprofessur für Arbeitsmedizin Fax: 428894-514	428894-501	Gerichtsärztlicher Dienst Fax: 9378	3138			
		Zentrum für Experimentelle Medizin		Tochtergesellschaften / Beteiligungen		Versorgungskasse für staatliche Angestellte (öffentlich-rechtliche Anstalt) 20097, Kurt-Schumacher-Allee 6 <u>Voraussichtlich ab 1.2.2009 neue Adresse:</u> 20537, Normannenweg 36 Telefonischer HamburgService T: 42828-0 T: 42841-Durchwahl Fax: 42841-2251 E-Mail: vorname.nachname@zpd.hamburg.de
Direkte Anbindung beim Vorstand		Institut für Anatomie I: Zelluläre Neurobiologie Fax: 4966	2575	Universitäres Herzzentrum Hamburg GmbH		
Transplantations-Center Klinik und Poliklinik für Hepatobiliäre Chirurgie und Transplantationschirurgie Fax: 3431	6135	Institut für Anatomie II: Experimentelle Morphologie Fax: 5427	2586	Klinik und Poliklinik für Kardiologie / Angiologie Fax: 3622	3972	Ruhegeld- und Hinterbliebenenversicherung für staatliche Angestellte, die vor dem 1. 3.1957 ausgeschieden sind.
Klinik und Poliklinik für Augenheilkunde Fax: 4906	2301	Institut für Biochemie und Molekularbiologie I: Zelluläre Signaltransduktion Fax: 6818	4639	Klinik und Poliklinik für Kinderkardiologie Fax: 3730	3718	Geschäftsführerin Christel Welk 2409
		Institut für Biochemie und Molekularbiologie II: Molekulare Zellbiologie Fax: 4592	3917	Klinik und Poliklinik für Kinderherzchirurgie Fax: 8275	8221	Vertreterin Dagmar Behnck 2402
Zentrum für Zahn-, Mund- und Kieferheilkunde		Institut für Experimentelle und Klinische Pharmakologie und Toxikologie Fax: 4876	3180	Ambulanzzentrum des UKE GmbH Fax: 7240	4758	Wasser- und Bodenverbände Auskünfte über die hamburgischen Wasser- und Bodenverbände erteilt das Rechtsamt der Behörde für Stadtentwicklung und Umwelt. T: 42840-2307 Fax: 42840-2496 E-Mail: patrick.tripcke-jahnke @bsu.hamburg.de Patrick Tripcke-Jahnke
Poliklinik für Kieferorthopädie Fax: 5960	2255	Institut für Pharmakologie für Pharmazeuten Fax: 5761	2884	Martini-Klinik am UKE GmbH Fax: 1323	1313	
Poliklinik für Röntgendiagnostik Fax: 5122	2252	Institut für Vegetative Physiologie und Pathophysiologie Fax: 9299	2182	MediGate GmbH Fax: 1684	1682	Wirtschaftsprüferkammer (Körperschaft des öffentlichen Rechts) Landesgeschäftsstelle Bremen, Hamburg, Mecklenburg-Vorpommern, Niedersachsen, Schleswig-Holstein 20095 Hamburg, Ferdinandstraße 12 T: 8080343-0 Fax: 8080343-12 E-Mail: lgs-hamburg@wpk.de
Poliklinik für Zahnärztliche Prothetik Fax: 4096	3267	Institut für Neurophysiologie und Pathophysiologie Fax: 7752	6170	Altonaer Kinderkrankenhaus gGmbH Fax: 88908-205	88908-502	
Poliklinik für Zahnerhaltung und Präventive Zahnheilkunde Fax: 5168	2282	Institut für Medizinische Biometrie und Epidemiologie Fax: 7790	7485	UCM UKE Consult und Management GmbH Fax: 2522	6769	Leitung Landesgeschäftsstellenleiterin Hiltrud Egbert
Diagnostikzentrum		Institut für Medizinische Mikrobiologie, Virologie und Hygiene Fax: 4881	3150	School of Life Science Hamburg GmbH Fax: 42883-2106	42883-2124	Landesgeschäftsstelle für Wirtschaftsprüfer, vereidigte Buchprüfer, Wirtschaftsprüfungsgesellschaften und Buchprüfungsgesellschaften, die in den Ländern Freie Hansestadt Bremen, Freie und Hansestadt Hamburg, Niedersachsen, Schleswig-Holstein und Mecklenburg- Vorpommern ihre berufliche Niederlassung haben oder ihre berufliche Tätigkeit ausüben und damit Pflichtmitglied der Wirtschaftsprüferkammer sind
Institut für Klinische Chemie/ Zentrallaboratorien Fax: 4621	2968	Institut für Medizinische Informatik Fax: 4882	3652	KGE Klinik Gastronomie Eppendorf GmbH Fax: 5497	3044	
Institut für Transfusionsmedizin Fax: 4871	2430	Institut für Tumorbiologie Fax: 5379	3503	KSE Klinik Service Eppendorf GmbH Fax: 9944	4905	
Institut für Medizinische Mikrobiologie, Virologie und Hygiene Fax: 4881	3150	Institut für Systemische Neurowissenschaften Fax: 9955	9899	KTE Klinik Textil Eppendorf GmbH Fax: 4105	4115	
Institut für Immunologie Fax: 4243	4241	Zentrum für Molekulare Neuro- biologie		KLE Klinik Logistik Eppendorf GmbH Fax: 4105	4343	Zahnärztekammer Hamburg (Körperschaft des öffentlichen Rechts) 22111, Möllner Landstraße 31 T: 733405-0 Fax: 7325828 E-Mail: info@zaek-hh.de Internet: www.zahnaerzte-hh.de
Institut für Pathologie Fax: 6815 m. d. Sektionen Molekularpathologie u. Zy- topathologie	3004	Institut für Neuronale Signalverarbeitung Fax: 5102	5082	KFE Klinik Facility Management Eppendorf GmbH Fax: 6252	6253	Präsident Prof. Dr. Wolfgang Sprekels Vizepräsident Dr. Helmut Pfeffer
Institut für Neuropathologie Fax: 4929	2218	Institut für Entwicklungsneurobiologie Fax: 5102	5082	KME Klinik Medizintechnik Eppendorf GmbH Fax: 6252	6253	Hauptgeschäftsführer Dr. jur. Peter Kurz
Klinik u. Poliklinik für Diagnostische und Interventionelle Radiologie Fax: 3802	4029	Institut für Biosynthese neuronaler Strukturen Fax: 6248	6246	KEE Klinik Energie Eppendorf GmbH Fax: 6252	6253	
Klinik u. Poliklinik für Neuroradiologische Diagnostik und Intervention Fax: 4640	2746	Institut für Molekulare Neuropathobiologie Fax: 6979	6270			
Klinik u. Poliklinik für Interdisziplinäre Endoskopie Fax: 4420	3424					

BUNDESBEHÖRDEN UND ANDERE NICHT- HAMBURGISCHE BEHÖRDEN IN HAMBURG

Bereich Arbeits- u. Ausbildungsmarkt

Agentur für Arbeit Hamburg

20097, Kurt-Schumacher-Allee 16
Großkunden-PLZ 20079 Hamburg

Telefonische Servicezeiten:

Montag bis Freitag 08:00 - 18:00 Uhr

Für alle Informationen zur Vermittlung, Beratung und Leistungsgewährung: 01801 555111 (3,9 Cent / min.)

Informationen für

Arbeitgeber: 01801 664466

Berufsberatung/
Jugendliche:

01801 555111

Öffnungszeiten:

Mo.-Fr. 08:00 - 13:00 Uhr, donnerstags (nur für Berufstätige) 16:00 - 18:00 Uhr

Die Agentur für Arbeit ist eine Dienststelle der Bundesagentur für Arbeit
90478 Nürnberg, Regensburger Straße 104
T: 0911 179-0
Fax: 0911 179-2123

Sie untersteht der Regionaldirektion Nord
24106 Kiel, Projensdorfer Straße 82
T: 0431 3395-0
Fax: 0431 3395-9999

Vorsitzendes Mitglied der Geschäftsführung
Rolf Steil

Geschäftsführer Operativ
z. Zt. Frau Dr. Heike Grothe-Seifert

Geschäftsführer Interner Service
Dirk Heyden

Presse und Marketing
20097, Kurt-Schumacher-Allee 16
T: 040 2485-2230
E-Mail: Hamburg.Presse@arbeitsagentur.de

Geschäftsstellen der Agentur für Arbeit Hamburg

Arbeitsvermittlung und -beratung sowie U 25-Teams (Berufsberatung und Jugendlichenvermittlung), Leistungsteams (Arbeitslosengeld und Leistungen zur beruflichen Weiterbildung):

Agentur für Arbeit Hamburg-Altona
22769, Kieler Str. 39

Agentur für Arbeit Hamburg-Bergedorf
21031, Johann-Meyer-Straße 55

Agentur für Arbeit Hamburg-Eimsbüttel
20259, Eppendorfer Weg 24

Agentur für Arbeit Hamburg-Harburg
21073, Harburger Ring 35

Agentur für Arbeit Hamburg-Mitte
20097, Norderstraße 103

Agentur für Arbeit Hamburg-Nord
22415, Langenhorner Chaussee 92-94

Agentur für Arbeit Hamburg-Wandsbek
22089, Pappelallee 30

Personal- sowie Allgemeine und Sachverwaltung
20097, Kurt-Schumacher-Allee 16

Familienkasse Hamburg
20097, Kurt-Schumacher-Allee 16

Allgemeine Informationen:

T: 01801-546337

Zahlungstermine:

T: 01801-924586 (3,9 Cent / min.)

Insolvenzgeld (Insg.), Kurzarbeitergeld (Kug), Winterbauförderung (WBF), Altersteilzeit (Atg)
20097, Kurt-Schumacher-Allee 16

Psychologischer Dienst und
Ärztlicher Dienst der Agentur für Arbeit Hamburg
20097, Kurt-Schumacher-Allee 16

Arbeitsvermittlung und Arbeitsberatung
(Fachvermittlung für besonders qualifizierte Fach- und Führungskräfte, für Hotel- und Gaststättenberufe, für Seeleute und Binnenschiffer).

ZAV-Künstlervermittlung Hamburg

Gotenstr. 11
20097 Hamburg
Telefon: (040) 28 40 15 - 0
oder (040) 28 40 15 - 47
Fax: (040) 28 40 15 - 33
Fax: (040) 28 40 15 - 99

Email: zav-hamburg-kuenstlervermittlung@arbeitsagentur.de

Leitung

Werner Bode (040) 28 40 15 - 35
Peter Militzke (040) 28 40 15 - 12

Unterhaltung :

Show, Artistik
Gabriele Zein (040) 28 40 15 - 37
Orchester/Musiker (U)
Michael Wocknitz (040) 28 40 15 - 38

Werbung :

Kleinstarsteller, Statisten, Komparsen
Sigrid Schmelz-Meier (040) 28 40 15 - 42
Cornelia Buchholz (040) 28 40 15 - 41

Schauspiel

Rüdiger List (040) 28 40 15 - 14
Diana Anders (040) 28 40 15 - 13

Oper / Operette

Axel Mendrok (040) 28 40 15 15

Chor

Florian Fellner (040) 28 40 15 16

Film / Fernsehen

Email: zav-hamburg-kuenstlervermittlung-FF@arbeitsagentur.de
Regina Vorbau (040) 28 40 15 - 22
Holger Richter (040) 28 40 15 - 21

Produktion / Technik (Film / Fernsehen)

Email: zav-hamburg-kuenstlervermittlung-FF@arbeitsagentur
Marina Lewandowski (040) 28 40 15 - 19
JOB-Zeitpersonal-Vermittlung
20097, Nagelsweg 9

Messe-Vermittlung (Hostessen und Aufbauhelfer)
20097, Nagelsweg 9

Zentrale Heuerstelle (Fachvermittlung für Seeleute und Binnenschiffer)
20097, Kurt-Schumacher-Allee 16

Vermittlung für Hotel- und Gaststättenpersonal (HoGa),

Zentrale Auslandsvermittlung Hamburg
20097, Nagelsweg 9

T: 2485-3557 oder -3554

Fax: 2485-1988

E-Mail: ZAV-Hamburg-Auslandsvermittlung@arbeitsagentur.de

Berufsinformationszentrum mit Dokumentationsstelle (BIZ/DOKU)

20097, Kurt-Schumacher-Allee 16

Öffnungszeiten

montags und dienstags 08:30 - 17:00 Uhr,
mittwochs und freitags 08:00 - 12:30 Uhr,
donnerstags 08:30 18:00 Uhr
BIZ-Berater: donnerstags 14:00 18:00 Uhr

Team Akademische Berufe Hamburg (Hochschulteam)
Beratung für Abiturienten, Studierende und Absolventen
20097, Nagelsweg 9

team.arbeit.hamburg Hamburger Arbeitsgemeinschaft SGB II

22305 Hamburg, Wiesendamm 26
Internet: www.team-arbeit-hamburg.de

Zentrale

Geschäftsführer
Herr Thomas Bösenberg
T: 60098-100

Stellvert. Geschäftsführer
Herr Bernhard Günther
T: 60098-101

Geschäftszimmer

Frau Freundel / Frau Heimsoth
T: 60098-102 / 103
Fax: 60098-199

E-Mail: Hamburg-Arbeitsgemeinschaft-SGB2@arge-sgb2.de

Büro der Geschäftsführung

Herr Zeidler
T: 60098-104

Pressesprecher

Herr René A. Tollkühn
T: 60098-118
Fax: 600984809-118

E-Mail:
ARGE-Hamburg.Presse@arge-sgb2.de

Öffentlichkeitsarbeit

Frau Marquardt
T: 60098-282

Geschäftsbereich I: Ressourcen und Verwaltung

Leiter Herr Günther
T: 60098-101
Vertreterin Frau Marquardt
T: 60098-117

Geschäftsbereich II: Arbeitsmarktpolitische Instrumente

Leiter Herr Hinrichsen
T: 60098-112
Vertretung Frau Hören
T: 60098-232

Geschäftsbereich III: Integration

Leiter Herr Triebe
T: 60098-119
Vertretung Frau Brauer
T: 60098-119

Geschäftszimmer GB II+ III

Frau Hurtz
T: 60098-244

Geschäftsbereich IV: Rechtsstelle

Leiterin Frau Tegtmeyer
T: 60098-308

Controlling

Frau Pohl
T: 60098-107

Kundenreaktionsmanagement

Frau Abel
T: 60098-122
E-Mail: ARGE-Hamburg.KRM@arge-sgb2.de

Leistungsservice

20097 Hamburg, Kurt-Schumacher-Allee 16
Herr Pump
T: 2485-1400
Herr Howe
T: 2485-1460
Fax: 2485-1499
E-Mail: ARGE-Hamburg.Leistungsservice@arge-sgb2.de

Betreuungsdienst

Herr Bassy
T: 675876-251
E-Mail: ARGE-Hamburg.Betreuungsdienst@arge-sgb2.de

Service-Center

20097 Hamburg, Norderstraße 103
Herr Sandler
T: 2485-3750
Fax: 2485-1499
E-Mail: ARGE-Hamburg.ServiceCenter@arge-sgb2.de

Job-Center Alstertal / Rahlstedt

* Standort Alstertal
22159 Hamburg, August-Krogmann-Str. 52
Haus A, 5. Etage
Sprechzeiten:
Mo., Di., Do., Fr. 08:00 12:00 Uhr oder nach Vereinbarung
Do. 15:30 17:00 Uhr nur für Berufstätige oder nach Vereinbarung

* Standort Rahlstedt

22145 Hamburg, Bargkoppelweg 66

Leiter Herr Jorzik
T: 63856-300

Vertreter Herr Meinhardt
T: 63856-302
Geschäftszimmer (Alstertal)
Frau Teichmann
T: 63856-303
Fax: 63856-299
E-Mail:
ARGE-Hamburg.August-Krogmann-
Strasse@arge-sgb2.de

Geschäftszimmer (Rahlstedt)
Frau Baur
T: 23958-203
Fax: 23958-299
E-Mail: ARGE-Hamburg.Bargkoppelweg
@arge-sgb2.de

Job-Center Altona

22767 Hamburg, Alte Königstraße 8-14
- für Kunden über 25 Jahre

Sprechzeiten:
Mo., Di., Do. u. Fr. 08:00-12:00 Uhr und
Do. 15:30-17:00 Uhr für Berufstätige und nach
Vereinbarung

22769 Hamburg, Kieler Straße 39
- für Kunden unter 25 Jahre

Sprechzeiten:
Mo., Di., Do. u. Fr. 08:00-12:00 Uhr und
Do. 15:30-17:00 Uhr für Schüler und Berufs-
tätige oder nach Vereinbarung

Leiter Herr Schattauer
T: 30994-217
Vertretung Herr Burmester
T: 30994-234

Geschäftszimmer
Frau Papke
T: 30994-218
Fax: 30994-299
E-Mail: ARGE-Hamburg.Alte-Koenigstrasse
@arge-sgb2.de
E-Mail: ARGE-Hamburg.Kieler-Strasse
@arge-sgb2.de

Arbeitgeber-Service (Altona, Lurup, Osdorf)
Alte Königstraße 8-14
T: 38014-109
Fax: 38014-454
E-Mail: ARGE-Hamburg.Altona-Stellen
@arge-sgb2.de

Job-Center Barmbek

22083 Hamburg, Flachsland 23
Sprechzeiten:
Mo., Di., Do. u. Fr. 08:00-12:00 Uhr (Fr. nur Ein-
gangszone), Anmeldeschluss jeweils 11:30
Uhr, Do. 15:30-17:00 Uhr nur für Berufstätige
oder nach Vereinbarung

Leiter Herr Schülke
T: 63859-200
Vertreterin Frau Hinrichs-Polzin
T: 63859-202

Geschäftszimmer
Frau Krohn
T: 63859-201
Fax: 63859-299
E-Mail: Arge-Hamburg.Flachsland@arge-
sgb2.de

Job-Center Bergedorf

21035 Hamburg, Weidenbaumsweg 69b
- für Kunden über 25 Jahre

Sprechzeiten:
Mo., Di., Do. u. Fr. 08:00-12:00 Uhr und
Do. 15:30-17:00 Uhr nur für Berufstätige oder
nach Vereinbarung

21031 Hamburg, Johann-Meyer-Straße 55
- für Kunden unter 25 Jahre
Sprechzeiten:
Mo., Di., Do. u. Fr. 08:00-12:00 Uhr und
Do. 15:30-17:00 Uhr für Schüler und Berufs-
tätige oder nach Vereinbarung

Leiter Herr Rehfeldt
T: 23959-305
Vertreter Herr Burmeister
T: 23959-327

Geschäftszimmer
Frau Buck
T: 23959-303
Fax: 23959-299
E-Mail: Arge-Hamburg.Weidenbaumsweg
@arge-sgb2.de
E-Mail: Arge-Hamburg.Johann-Meyer-
Strasse
@arge-sgb2.de

Arbeitgeber-Service (Bergedorf)
T: 23959-501
Fax: 23959-299
E-Mail: ARGE-Hamburg.Weidenbaumsweg
@arge-sgb2.de

Job-Center Billstedt/ Mümmelmannsberg

* Standort Billstedt
22111 Hamburg, Billstedter Hauptstraße
44-48

Sprechzeiten:
Mo., Di. und Do. 08:00-12:00 Uhr
Do. 15:30-17:00 Uhr nur für Berufstätige oder
nach Vereinbarung

* Standort Mümmelmannsberg
22115 Hamburg, Feiningerstraße 14

Leiter Herr Dassow
T: 63857-110
Vertreter Herr Krause (Billstedt)
T: 63857-150
Vertreterin Frau Lorenz (Mümmelmanns-
berg)
T: 53056-251

Geschäftszimmer (Billstedt)
Frau Dietrich
T: 63857-111
Fax: 63857-120

E-Mail: ARGE-Hamburg.Billstedter-Haupts-
trasse
@arge-sgb2.de
E-Mail: ARGE-Hamburg.Feiningerstrasse
@arge-sgb2.de

Job-Center Bramfeld

22309 Hamburg, Steilshooper Allee 53
Sprechzeiten:
Mo., Di., Do. u. Fr. 08:00-12:00 Uhr
Do. 15:30-17:00 Uhr nur für Berufstätige oder
nach Vereinbarung

Leiterin Frau Matzick
T: 46007-200
Vertreter Herr Klähm
T: 46007-280
Fax: 46007-299
E-Mail: ARGE-Hamburg.Steilshooper-Allee
@arge-sgb2.de

Job-Center Eidelstedt/Lokstedt

* Standort Eidelstedt
22547 Hamburg, Fangdieckstraße 53

Sprechzeiten:
Mo., Di., Do. u. Fr. 08:00-12:00 Uhr
Do. 15:30-17:00 Uhr nur für Berufstätige oder
nach Vereinbarung

* Standort Lokstedt
22529 Hamburg, Hugh-Greene-Weg 1

Leiter Herr Pichlmeier
T: 52677-200
Vertreter/in N.N.
T: 2485-1999

Geschäftszimmer
Frau Leiser
T: 32506-201
Fax: 52677-299
E-Mail: ARGE-Hamburg.Fangdieckstrasse
@arge-sgb2.de
E-Mail: ARGE-Hamburg.Hugh-Greene-Weg
@arge-sgb2.de

Job-Center Eimsbüttel

20139 Hamburg, Troplowitzstraße 7
Sprechzeiten:
Mo., Di., Do. u. Fr. 08:00-12:00 Uhr
Do. 15:30-17:00 Uhr nur für Berufstätige oder
nach Vereinbarung

Leiter Herr Peters
T: 42933-217
Vertreter Herr Hochsprung
T: 42933-208

Geschäftszimmer
Frau Wrobel
T: 42933-242
Fax: 42933-299
E-Mail: ARGE-Hamburg.Troplowitzstrasse
@arge-sgb2.de

Arbeitgeber-Service (Eimsbüttel, Eidelstedt,
Lokstedt)
T: 42933-228
Fax: 42933-299
E-Mail: ARGE-Hamburg.Eimsbuettel-Stellen
@arge-sgb2.de

Job-Center für schwerbehinderte Menschen

(für schwerbehinderte Kunden mit einem GdB
ab 50 oder mit Gleichstellungsbescheid)
20537 Hamburg, Beltgens Garten 2
Sprechzeiten:
Mo., Di., Do. u. Fr. 08:00-12:00 Uhr
Do. 15:30-17:00 Uhr nur für Berufstätige oder
nach Vereinbarung

Leiter Herr Saß
T: 254996-200
Vertreter Herr Steiger
T: 254996-203

Geschäftszimmer
Frau Lehberg
T: 254996-210
Fax: 254996-299
E-Mail: ARGE-Hamburg.Beltgens-Garten
@arge-sgb2.de

Arbeitgeber-Service
T: 254996-266
Fax: 254996-299
E-Mail: ARGE-Hamburg.JC-sbM-Stellen
@arge-sgb2.de

Job-Center Fuhlsbüttel

22415 Hamburg, Langenhorner Chaussee
92-94
Sprechzeiten:
Mo., Di., Do. 08:00-11:30 Uhr
Do. 15:30-17:00 Uhr nur für Berufstätige oder
nach Vereinbarung

Leiter Herr Basten
T: 53207-101
Vertreterin Frau Christoph
T: 53207-250

Geschäftszimmer
Frau Sievers
T: 53207-322
Fax: 53207-416
E-Mail: ARGE-Hamburg.Langenhorn
@arge-sgb2.de

Arbeitgeber-Service (Fuhlsbüttel, Barmbek,
Nord)
T: 53207-359
Fax: 53207-416
E-Mail: ARGE-Hamburg.Fuhlsbuettel-Stellen
@arge-sgb2.de

Job-Center Harburg/Süderelbe

* Standort Harburg
21073 Hamburg, Am Werder 1
21073 Hamburg, Neue Straße 50,
- für Kunden unter 25 Jahren
Sprechzeiten:
Mo., Di., Do. u. Fr. 08:00-12:00 Uhr
Do. 15:30-17:00 Uhr nur für Berufstätige und
Schüler oder nach Vereinbarung (nur Am
Werder 1)

* Standort Süderelbe
21149 Hamburg, Neugrabener Markt 5
Sprechzeiten:
Mo., Di., Do. u. Fr. 08:00-12:00 Uhr
Do. 15:30-17:00 Uhr nur für Berufstätige oder
nach Vereinbarung

Leiter Herr Schlenker
T: 300856-100
Vertreterin Frau Kalinowski
T: 76744-650

Geschäftszimmer
Frau Kailuweit
T: 300856-101
Fax: 300856-199
E-Mail: ARGE-Hamburg.Am-Werder
@arge-sgb2.de
E-Mail: ARGE-Hamburg.Neugrabener-Markt
@arge-sgb2.de

Arbeitgeber-Service (Harburg, Süderelbe,
Willhelmsburg)
T: 76744-676
Fax: 76744-699
E-Mail: ARGE-Hamburg.Harburg-Stellen
@arge-sgb2.de

Job-Center Lurup/Osdorf

* Standort Lurup
22547 Hamburg, Eckhoffplatz 12

* Standort Osdorf
22549 Hamburg, Rugenborg 35
Sprechzeiten:
Mo., Di., Do. u. Fr. 08:00 - 12:00 Uhr
Do. 15:30-17:00 Uhr nur für Berufstätige oder
nach Vereinbarung

Leiter Herr Kolb
T: 85415-228
Fax: 85415-299
E-Mail: ARGE-Hamburg.Eckhoffplatz@arge-sgb2.de

Geschäftszimmer (Osdorf)
Frau Piegsa
T: 70384-214
Fax: 70384-120
E-Mail: ARGE-Hamburg.Rugenborg@arge-sgb2.de

Job-Center Mitte

20097 Hamburg, Norderstraße 103
Sprechzeiten:
Mo., Di., Do. u. Fr. 08:00-12:00 Uhr
Do. 15:30-17:00 Uhr nur für Berufstätige oder nach Vereinbarung

Leiterin Frau Stuhlmacher
T: 2485-3400
Vertreterin Frau Biermann
T: 2485-3401

Geschäftszimmer
Frau Deede-Frercksen
T: 2485-3409
Fax: 2485-3408
E-Mail: ARGE-Hamburg.Norderstrasse@arge-sgb2.de
Arbeitgeber-Service (Mitte, Billstedt, Mümmelmannsberg)
T: 2485-3535
Fax: 2485-3429
E-Mail: ARGE-Hamburg.Mitte-Stellen@arge-sgb2.de

Logistik-Team
T: 2485-3535
Fax: 2485-3429
E-Mail: ARGE-Hamburg.Logistikteam-Arbeitgeberservice@arge-sgb2.de

Job-Center Nord

20249 Hamburg, Kümellstraße 5-7
Eingangszone: 20249, Lenhartzstraße 28
Sprechzeiten:
Mo., Di., Do. u. Fr. 08:00-12:00 Uhr
Do. 15:30-17:00 Uhr nur für Berufstätige oder nach Vereinbarung

Leiter Herr Schmelke
T: 46967-218
Vertreterin Frau Pries
T: 46967-225

Geschäftszimmer
Frau Berger / Herr Meyer
T: 46967-219 / -215
Fax: 46967-121
E-Mail: ARGE-Hamburg.Kuemellstrasse@arge-sgb2.de

Job-Center St. Pauli/ Kaiser-Wilhelm-Straße

* Standort St. Pauli
20359 Hamburg, Simon-von-Utrecht-Straße 4a
Sprechzeiten:
Mo., Di. u. Do. 08:00-12:00 Uhr
Fr. 08:00-12:00 Uhr nur nach Vereinbarung
Do. 15:30-17:00 Uhr nur für Berufstätige oder nach Vereinbarung

* Standort Kaiser-Willhelm-Straße
(für Personen ohne festen Wohnsitz und Haftentlassene)

20355 Hamburg, Kaiser-Wilhelm-Straße 85
Sprechzeiten:
Mo., Di., Do. u. Fr. 08:00 12:00 Uhr

Leiter Herr Goos
T: 30084-201
Vertreter Herr Karstens (KWS)
T: 28665-219

Geschäftszimmer (St. Pauli)
Frau Völkers / Frau Scharff
T: 30084-202 / 203
Fax: 30084-299
E-Mail: ARGE-Hamburg.Simon-von-Utrecht-Strasse@arge-sgb2.de

Geschäftszimmer (KWS)
Frau Kottmann
T: 28665-200

E-Mail: ARGE-Hamburg.Kaiser-Wilhelm-Strasse@arge-sgb2.de

Tagesjobvermittlung
Herr Lehmann
T: 28665-271

Arbeitgeber-Service (St. Pauli)
T: 30084-235
Fax: 30084-299
E-Mail: ARGE-Hamburg.StPauli-Stellen@arge-sgb2.de

HoGa-Team
T: 28665-219
E-Mail: ARGE-Hamburg.HoGa-Team@arge-sgb2.de

Job-Center Wandsbek

22089 Hamburg, Wandsbeker Chaussee 220
- für Kunden über 25 Jahren:
Sprechzeiten:
Mo., Di., Do. u. Fr. 08:00-12:00 Uhr
Do. 15:30-17:00 Uhr nur für Berufstätige oder nach Vereinbarung

22041 Hamburg, Wandsbeker Zollstraße 11
- für Kunden unter 25 Jahren:

Leiter Herr Naucke
T: 20202-600
Vertreter Herr Göllnitz
T: 20202-200

Geschäftszimmer
Frau Tiedgen-Bleech
T: 20202-599
Fax: 20202-444
E-Mail: ARGE-Hamburg.Wandsbeker-Chaussee@arge-sgb2.de

Arbeitgeber-Service (Wandsbek, Alstertal, Rahlstedt)
T: 20202-403
Fax: 202024804-426
E-Mail: ARGE-Hamburg.Wandsbek-Stellen@arge-sgb2.de

Job-Center Wilhelmsburg

21107 Hamburg, Mengestraße 19
Sprechzeiten:
Mo., Di., Do. u. Fr. 08:00-12:00 Uhr
Do. 15:30-17:00 Uhr nur für Berufstätige oder nach Vereinbarung

Leiterin Frau Brenning-Kümper
T: 34963-200
Vertreter Herr Mackenthun
T: 34963-250

Geschäftszimmer
Frau Vödisch-Dirks / Herr Sonnabend
T: 34963-247 / 246
Fax: 34963-299
E-Mail: ARGE-Hamburg.Mengestraße@arge-sgb2.de

Bundesamt für Migration und Flüchtlinge

Außenstelle Hamburg
20097, Sachsenstraße 12 + 14
T: 23501-0
Fax: 23501-199

Bundesamt für Seeschifffahrt und Hydrographie

20359 Hamburg, Bernhard-Nocht-Straße 78
20305 Hamburg, Postfach 30 12 20
T: 040 3190-0
Fax: 040 3190-5000
18057 Rostock, Neptunallee 5
T: 0381 4563-5
Fax: 0381 4563-948
Telex: 06 93 13 00 bsh ro d
E-Mail: posteingang@bsh.de oder vorname.name@bsh.de
Internet: www.bsh.de

Das Bundesamt für Seeschifffahrt und Hydrographie (BSH) ist eine Bundesoberbehörde im Geschäftsbereich des Bundesministeriums für Verkehr, Bau- und Stadtentwicklung und entstand am 1. Juli 1990 durch die Zusammenlegung des Deutschen Hydrographischen Instituts und des Bundesamtes für Schiffsvermessung.

Mit seinen zentralen Diensten für Schifffahrt, Umwelt und Wissenschaft ist das BSH maritimer Dienstleistungspartner für alle, die die Meere nutzen wollen und umfassende Informationen benötigen. Es deckt in Hamburg und Rostock ein außerordentlich komplexes maritimes Dienstleistungsspektrum ab:

- Seevermessungen in Nord- und Ostsee sowie Erkundungen von Unterwasserhindernissen und Wrackpositionen
- Herausgabe amtlicher Seekarten und sonstiger nautischer Veröffentlichungen für die Seeschifffahrt und Sportschifffahrt
- Prüf- und Zulassungsstelle für nautische Systeme und Kommunikationsanlagen
- Partner für die deutsche Handelsflotte in allgemeinen Schifffahrtsangelegenheiten wie in Fragen der Schiffsvermessung, des Flaggenrechts des Schiffsregisters, der Befähigungen und Zeugnisse für Seeleute
- Meereskundliche Analysen und Dienste, wie Gezeitenvorausberechnungen, Wasserstands- und Sturmflutvorhersagen, Eisdienst
- Genehmigungen von Offshore-Anlagen, u.a. für die Errichtung von Windenergieparks vor der deutschen Nord- und Ostseeküste
- Überwachung der Meeresökologie
- Ahndung von Umweltverstößen durch die Schifffahrt
- Abwehr äußerer Gefahren auf See
- marine Raumordnung

- öffentliche Spezialbibliothek für Schifffahrt und Meereskunde mit über 150 000 Bänden und Seekarten bis zurück ins 16. Jahrhundert.

Zur Wahrnehmung all dieser Aufgaben verfügt das BSH über fünf eigene Vermessungs-, Wracksuch- und Forschungsschiffe. Telefon Hamburg: 040-3190 + Durchwahl

Präsidentin:
Monika Breuch-Moritz 1000
Vertreter: Horst Hecht 4000

Presse- und Öffentlichkeitsarbeit:
Gudrun Wiebe 1010

Abteilung Meereskunde:
Leiter:
Dr. Bernd Brügge 3000

Vorhersagen:
N.N. 3100
Physik des Meeres:
Dr. Hartmut Heinrich 3200
Chemie des Meeres:
Dr. Hartmut Nies 3300
Daten- und Interpretationssysteme:
Kai Soetje 3400
Ordnung des Meeres:
Christian Dahlke 3500

Abteilung Nautische Hydrographie

T: 3190 + Durchwahl
Leiter:
Horst Hecht 4000
Seevermessung und Geodäsie:
Thomas Dehling 4100
T: 0381 4563-799 Dienstort Rostock
Nautischer Informationsdienst:
Dr. Matthias Jonas 4200
T: 0381 4563-775 Dienstort Rostock
Schiffe u. Geräte:
Kai-Oliver Twest 4500

Graphische Technik:
Volker Kunze 4400

Abteilung Schifffahrt

T: 3190 + Durchwahl
Leiter:
Christoph Brockmann 7000
Schifffahrtsverwaltung / Schifffahrtsrecht:
Volker Schellhammer 7100
Schiffsausrüstung, Schiffsvermessung:
Mario Steiner 7200
Baumusterprüfung, Navigations- und Funkausrüstung
Ralf-Dieter Preuß 7300
Benannte Stelle:
Kai-Jens Schulz-Reifer 7400

Zentralabteilung

T: 3190 + Durchwahl
Leiterin:
Ingelore Hering 2000
Rechtsangelegenheiten
Rolf von Ostrowski 2100
Personal, Haushalt, Organisation
Jürgen Balluus 2200
Informationstechnik, Bibliothek:
Rainer Fröhlich 2400

Bundesanstalt für Landwirtschaft und Ernährung

Dienststelle Hamburg
22767, Palmaille 9
T: 38905-0
Fax: 38905-128

Referat 522
Fangregulierung
Referatsleiter Uwe Link
T: 38905173
E-Mail: Linkuw@ble.de

Referat 523
Fischwirtschaft, Bereederung
Referatsleiter Bernd Kremer
T: 38905164
E-Mail: Bernd.Kremer@ble.de

Außenstelle Hamburg
22765, Haubachstraße 86
T: 306860-0
Fax: 306860-60

Leiter Frank Müller
Vertreter Hans-Joachim Bauer

Bundeseisenbahnvermögen

Dienststelle Nord
Außenstelle Hamburg
20357, Schanzenstraße 80
T: 398065-0
Fax: 398065-5151
E-Mail: maike.iwers@bev.bund.de

Johann Heinrich von Thünen-Institut Bundesforschungsinstitut für Ländliche Räume, Wald und Fischerei

Bundesallee 50
38116 Braunschweig
Telefon ++49 (0) 531 596-0
Telefax ++49 (0) 531 596-1099
E-Mail: info@vti.bund.de

Das Johann Heinrich von Thünen-Institut (vTI) ist eines von vier Bundesforschungsinstituten im Geschäftsbereich des Bundesministeriums für Ernährung, Landwirtschaft und Verbraucherschutz (BMELV). Es wurde zum 01.01.2008 aus der Bundesforschungsanstalt für Fischerei (HH-Altona), Bundesforschungsanstalt für Forst- und Holzwirtschaft (HH-Bergedorf) und aus Teilen der Bundesforschungsanstalt für Landwirtschaft (Braunschweig) errichtet.

Das vTI erarbeitet wissenschaftliche Grundlagen als Entscheidungshilfen für die Politik der Bundesregierung und dient mit seiner anwendungsorientierten und praxisbezogenen Forschung der Entwicklung der Gesellschaft von morgen.

Es forscht fachgebietsübergreifend in den Bereichen

- Ökonomie (Mikro- und Makroökonomie der Land-, Forst-, Holz-, Ernährungs- und Fischwirtschaft)
- Technologie
- Stoffliche Nutzung nachwachsender Rohstoffe
- Klima
- Biodiversität
- Ökologischer Landbau.

Das vTI verfügt über 15 Fachinstitute; sein Hauptsitz ist Braunschweig. Weitere Standorte befinden sich in Hamburg, Großhansdorf, Eberswalde, Waldsiedersdorf, Rostock, Cuxhaven, Ahrensburg und Trenthorst.

Aufgrund einer Verwaltungsvereinbarung zwischen der Bundesrepublik Deutschland

und der Freien und Hansestadt Hamburg erfüllen die Institute der ehemaligen Bundesforschungsanstalt für Forst- und Holzwirtschaft in enger personeller Verbindung mit dem Zentrum Holzwirtschaft der Universität Hamburg umfangreiche Lehraufgaben bei der Durchführung des Studienganges Holzwirtschaft.

kommissarischer Präsident: Prof. Dr. Carsten Thoree
Verwaltungsleiter: LtD. RegDir Horst Gottfried

Die Bundesforschungsanstalt gliedert sich in:

Institut für Ländliche Räume
Institutsleiter: Dr. Peter Weingarten
Bundesallee 50

38116 Braunschweig
E-Mail: lr@vti.bund.de
Telefon ++49 (0) 531 596 5501
Telefax ++49 (0) 531 596 5599

- Politikfolgenabschätzung
- Lebensverhältnisse im ländlichen Raum, Demographie
- Wirtschaft und Arbeit im ländlichen Raum
- Ressourcennutzung, Umwelt- und Naturschutz

Institut für Betriebswirtschaft
Institutsleiter: Prof. Dr. Folkhard Isermeyer
Bundesallee 50
38116 Braunschweig
E-Mail: bw@vti.bund.de
Telefon ++49 (0) 531 596 5101
Telefax ++49 (0) 531 596 5199

- Politikfolgenabschätzung
- Betriebswirtschaft der Pflanzenproduktion
- Betriebswirtschaft der Tierproduktion
- Betriebswirtschaft der Ernährungswirtschaft

Institut für Marktanalyse und
Agrarhandelspolitik
Institutsleiterin:

Prof. Dr. Martina Brockmeier
Bundesallee 50
38116 Braunschweig
E-Mail: ma@vti.bund.de
Telefon ++49 (0) 531 596 5302

- Politikfolgenabschätzung
- Analyse der Märkte für tierische und pflanzliche Produkte
- Agrarhandelspolitik und Welternährung
- Marktanalyse der Ernährungswirtschaft

Institut für Agrartechnologie und
Biosystemtechnik
Institutsleiter: Prof. Dr. rer. nat. habil. Klaus-Dieter Vorlop
Prof. Dr.-Ing. Axel Munack
Bundesallee 50, 38116 Braunschweig
E-Mail: ab@vti.bund.de
Tel ++49(0)531 596 - 4101 (Technologie) oder 4201 (Biosystemtechnik)
Fax ++49(0)531 596 - 4199 (Technologie) oder 4299 (Biosystemtechnik)

- Produktionstechnik Pflanzenbau
- Produktionstechnik Tierhaltung
- Automatisierungstechnik
- Umwelttechnologien
- Stoffliche Nutzung nachwachsender Rohstoffe (Erarbeitung von Strategien, Monitoring, Identifizierung von Innovationen, Mitarbeit bei Normungsprozessen)

Institut für Biodiversität
Institutsleiter:
Prof. Dr. Hans-Joachim Weigel.
Bundesallee 50
38116 Braunschweig
E-Mail: bd@vti.bund.de
Telefon: ++49 (0) 531 596 2501
Fax: ++49 (0) 531 596 2599

- Bodenbiologie
- Agrarökologie
- Agrarweltmaßnahmen
- Monitoring-Verfahren, Indikatoren

Institut für Agrarrelevante Klimaforschung
Institutsleiter: Dr. Ulrich Dämmgen
Bundesallee 50

38116 Braunschweig
E-Mail: ak@vti.bund.de
Telefon: ++49 (0) 531 596 2501
Fax: ++49 (0) 531 596 2599

- Klimawandel, Landnutzung und Wasserhaushalt,
- Klimawandel und Stoffhaushalt (Kohlenstoff und Stickstoff),
- Anpassungsstrategien und Emissionsminderungsstrategien

Institut für Ökologischen Landbau
Institutsleiter: Prof. Dr. agr. habil. Gerold Rahmann

Trenthorst 32
23847 Wulmenau
E-Mail: oel@vti.bund.de
Telefon: ++49 (0) 4539 88 80-0
Fax: ++49 (0) 4539 88 80-120

- Ökologische Tierhaltung
- Ökologischer Ackerbau
- Ökologische Weidewirtschaft

Institut für Holztechnologie und Holzbiologie

Institutsleiter: Prof. Dr. Arno Frühwald
Leuschnerstr. 91
21031 Hamburg
E-Mail: htb@vti.bund.de
Telefon: ++49 (0) 40 73962-601
Fax: ++49 (0) 40 73962-699

- Holzstruktur, Holzigenschaften und Holzqualität
- Holzschäden, Holzschutz und Holzvergütung
- Faserstoffe, Papier und Holzwerkstoffe
- Holz im Bauwesen
- Holz und Umwelt
- Holz als Chemierohstoff

Institut für Ökonomie der Forst- und
Holzwirtschaft
Institutsleiter: Dr. Matthias Dieter

Leuschnerstr. 91
21031 Hamburg
E-Mail: oef@vti.bund.de
Telefon: ++49 (0) 40 73962-301
Fax: ++49 (0) 40 73962-399

- Forstpolitik
- Betriebswirtschaft
- Holzmarktforschung

Institut für Weltforstwirtschaft

Institutsleiter: Prof. Dr. Michael Köhl
Leuschnerstr. 91
21031 Hamburg
E-Mail: wfw@vti.bund.de
Telefon: ++49 (0) 40 73962-101
Fax: ++49 (0) 40 73962-199

- Internationale Waldentwicklung und Waldpolitik
- Nachhaltige Waldbewirtschaftung
- Klimawandel und Wald

- Biometrie, räumliche Statistik und forstliche Informationssysteme

Institut für Waldökologie und
Waldinventuren

Institutsleiter: Prof. Dr. Andreas Bolte
Alfred-Möller-Str.1
16225 Eberswalde
E-Mail: woi@vti.bund.de
Telefon: ++49 (0) 3334 65-300
Fax: ++49 (0) 3334 65-354

- Waldökologie
- Waldinventuren
- Forstliches Umweltmonitoring
- Datenzentrum Wald

Institut für Forstgenetik

Institutsleiter: Dr. habil. Bernd Degen
Sieker Landstraße 2
22927 Großhansdorf
E-Mail: fg@vti.bund.de
Telefon: ++49 (0) 4102 696-0
Fax: ++49 (0) 4102 696-200

- Herkunfts- und Qualitätssicherung bei Saat- und Pflanzgut
- Erhaltung und Bewertung forstgenetischer Ressourcen
- Biodiversität im Wald
- Risikobewertung von Biotechnologie

Institut für Seefischerei

kommissarischer Institutsleiter:
Dr. Siegfried Ehrlich
Palmaille 9
22767 Hamburg
E-Mail: sf@vti.bund.de
Telefon: ++49 (0) 40 38905 179
Fax: ++49 (0) 40 38905 263

- Bestandsforschung und biologisches Monitoring
- Ökonomie der Fischereiwirtschaft
- Auswirkungen diverser Raumnutzungen auf Fische und Fischerei
- Koordinierung des EU-Datenerfassungsprogramms
- Managementmodelle, Fischereiozeanographie, Klimaauswirkungen
- Hydroakustik
- Fischereiaufwandsmanagement

Institut für Fischereiökologie

kommissarischer Institutsleiter:
Dr. Thomas Lang
Palmaille 9
22767 Hamburg
E-Mail: foe@vti.bund.de
Telefon: ++49 (0) 40 38905 290
Fax: ++49 (0) 40 38905 261

- Schadstoffforschung / Monitoring
- Biologische Wirkung von Stoffkreisläufen im maritimen System
- Aquakultur / Binnenfischerei
- Leitstelle Radioaktivitätsüberwachung

Institut für Ostseefischerei

Institutsleiter: PD Dr. Cornelius Hammer
Alter Hafen Süd 2
18069 Rostock
E-Mail: osf@vti.bund.de
Telefon: ++49 (0)381 8116 101
Fax: ++49 (0)381 8116 199

- Fischbestandsentwicklung
- Rekrutierung der Fischbestände
- Modellierung/Statistik, Bestandsabschätzung, Monitoring in der Ostsee
- Fangtechnik

Mit dem vTI verbundenes Zentrum Holzwirtschaft der Universität Hamburg
Leuschnerstraße 91, 21031 Hamburg.

Bundesanstalt für Wasserbau

Dienststelle Hamburg
22559, Wedeler Landstraße 157
T: 81908-0
Fax: 81908-373
E-Mail: info.hamburg@baw.de
Internet: www.hamburg.baw.de

Die Bundesanstalt für Wasserbau (BAW) ist die zentrale technisch-wissenschaftliche Bundesoberbehörde zur Unterstützung des Bundesministeriums für Verkehr, Bau und Stadtentwicklung (BMVBS) und der Wasser- und Schifffahrtsverwaltung des Bundes (WSV) im Rahmen des Aus- und Neubaus, des Betriebs und der Unterhaltung der Bundeswasserstraßen (§ 45, Abs. 3 WaStrG). Die BAW gehört zum Geschäftsbereich des BMVBS. Sie hat ihren Hauptsitz in Karlsruhe und Dienststellen in Hamburg und Ilmenau. Die Aufgaben der Begutachtung und Beratung sowie der anwendungsbezogenen Forschung und Entwicklung nimmt die BAW in den Fachgebieten

- Verkehrswasserbau
- Bautechnik, einschließlich der Gestaltung von Bauwerken,
- Geotechnik,
- Wasserbau im Binnenbereich,
- Wasserbau im Küstenbereich, einschließlich der Schiffstechnik

wahr. Zugleich ist sie die zentrale Dokumentations- und Informationsstelle für diese Fachgebiete.

Als Kompetenzzentrum der BVBS (Bundesverwaltung für Verkehr, Bau und Stadtentwicklung) wurde bei der BAW die Fachstelle der BVBS für Informationstechnik eingerichtet.

Als Kompetenzzentrum der BVBS wurde bei der BAW die Fachstelle der WSV für Informationstechnik mit dem Fachzentrum für die Modernisierung administrativer Aufgaben durch Geschäftsprozessoptimierung und IT-Einsatz (MaAGIE-FZ) eingerichtet.

Die Dienststelle Hamburg (Abteilung Wasserbau im Küstenbereich) berät die Dienststellen der WSV im Küstenbereich auf den Gebieten des Wasserbaus sowie des Erd- und Grundbaus. Sie führt Messungen in der Natur, Laboruntersuchungen und theoretische Studien durch und berät anhand von gesammelten Erfahrungen sowie im Wasserbau insbesondere mit Hilfe von physikalischen und mathematischen Modellen. Auf den genannten Gebieten werden auch normative Arbeiten sowie Forschungs- und Entwicklungsarbeiten ausgeführt. Außerdem beherbergt die Dienststelle Hamburg die Geschäftsstelle sowie Bücherei des Kuratoriums für Forschung im Küsteningenieurwesen (KFKI).

Die Dienststelle Hamburg besteht aus den Referaten

- K 1 Geotechnik Nord
- K 2 Ästuarsysteme I
- K 3 Ästuarsysteme II
- K 4 Wasserfahrzeuge

Leiter der Dienststelle Hamburg:
Dr.-Ing. Harro Heyer

Bundesfinanzdirektion Nord

20459, Rödingsmarkt 2
20432, Postfach 11 32 44
T: 42820-0
Fax: 42820-2547
E-Mail: poststelle@ofdhh.bfinv.de

Die Bundesfinanzdirektion (BFD) Nord ist als Mittelbehörde dem Bundesministerium der Finanzen unterstellt. Sie nimmt eine Brücken- und Unterstützungsfunktion wahr. Sie gliedert sich in zwei Abteilungen.

Die Abteilung Zentrale Facheinheit, ZF, besitzt die bundesweite Zuständigkeit für das allgemeine Zollrecht.

Die Abteilung Rechts- und Fachaufsicht, RF, ist regional zuständig für die im Bezirk angesiedelten 8 Hauptzollämter und deren Dienststellen.

Der Bezirk der BFD Nord umfasst die Bundesländer Bremen, Hamburg, Mecklenburg-Vorpommern, Schleswig-Holstein sowie vom Bundesland Niedersachsen den Bezirk des Hauptzollamtes Oldenburg.

Präsident/in:
N. N.
Rudolf Erb (zurzeit mit der Wahrnehmung der Geschäfte beauftragt)

Vertreter/in:
N. N.

Öffentlichkeitsarbeit
N. N.
T: 42820-2598 / - 2632 / - 2524
Fax: 42820-2385
E-Mail: zoll.presse@ofdhh.bfinv.de

Leitung der Abteilung Zentrale Facheinheit:
N. N.
Vertreter/in:
N. N.

Leitung der Abteilung Rechts- und Fachaufsicht:
N. N.
Vertreter/in:
N. N.

Service-Center Rostock
Besoldung, Vergütung und Entlohnung;
Versorgung, Reisekosten, Umzugskosten,
Trennungsgeld, Soziale Fürsorge (Beihilfe)
18055 Rostock, Wallstr. 2
T: 0381 4445-0
Fax: 0381 4445-2920
E-Mail: poststelle@ofdhh.bfinv.de
Leitung: Christian Sührig

Zolltechnische Prüfungs- und Lehranstalt
Hamburg
22523, Baumacker 3
T: 5721-1
Fax: 5721-2333
E-Mail: poststelle@zplahh.bfinv.de

Untersuchung und Begutachtung von Waren;
Aus- und Fortbildung der Beschäftigten
Leitung: Sabine Teutloff

Leiter der Wissenschaftlichen Abteilung:
Dr. Eike Schüttpehl

Leiter der Zolltechnischen Abteilung:
N. N.
Hans-Peter Busch (zurzeit mit der Wahrnehmung der Geschäfte beauftragt)

Deutsches Zollmuseum

20457, Alter Wandrahm 16
T: 300876-11 / 19 / 23
Fax: 300876-20
INFO-Counter:
T: 300876-11 / 19
(dienstags bis sonntags 10:00 17:00 Uhr)
E-Mail: museum@zoll.de
Leiter: Christian Schaade

Hauptzollamt Hamburg-Hafen

20539, Veddeleer Damm 11
T: 78085-0
Fax: 78085-222
E-Mail: poststelle@hzahh-hafen.bfinv.de
Verwaltung der Zölle und Verbrauchsteuern im Amtsbereich der nachgeordneten Zollstellen, Sicherung der Zollgrenze, Überwachung des grenznahen Raums und des der Grenzaufsicht unterworfenen Gebiets im Bereich der Hamburger Freizone, unverbindlicher Zollarifauskünfte, Zulassung von Zollhilfspersonen für den Bereich der Bundesfinanzdirektion Nord, zollamtliche Überwachung der Zoll- und Verbrauchsteuerangelegenheiten sowie der außenwirtschaftsrechtlichen und sonstigen Ein-, Aus- und Durchführungsvorschriften im Hamburger Hafen; Kontrolleinheiten grenznaher Raum, Verkehrswege und Finanzkontrolle Schwarzarbeit
Leiter: Bernd Urban

- Zollamt Waltershof -
21129, Finkenwerder Straße 4
T: 426205-0
Fax: 426205-362
Landstraßenzollabfertigung
Leiter: Michael Schrader

- Abfertigung Bahnhof Waltershof -
21129, Zellmannstraße 10
T: 741129-0
Fax: 7401961
Eisenbahnzollabfertigung
- Abfertigung Containerprüfanlage -
21129, Finkenwerder Straße 4
T: 426205-600
Fax: 426205-602

- Abfertigung Containerterminal Altenwerder -
21129, Am Ballinkai 1
T: 53309-2811
Fax: 53309-2809

- Abfertigung Ericus -
20097, Frankenstr. 5
T: 30213-0
Fax: 30213-333
Ausfuhr
Ausfuhrzollstelle
20539, Tunnelstraße
T: 73093-0
Fax: 73093-175

- Abfertigung Köhlfleedamm -
21129, Tankweg
T: 317677-0
Fax: 317677-11
See-, Eisenbahn- und Landstraßenzollabfertigung

- Abfertigung Veddel -
20539, Tunnelstraße
T: 73093-0
Fax: 73093-111
Landstraßenzollabfertigung

- Abfertigung Wilhelmsburg -
21107, Blumensand 42
T: 75307-0
Fax: 7530-7271

See-, Landstraßen- und Eisenbahnzollabfertigung

- Abfertigung Windhukkal -
20457, Industriestr. 4
T: 81970-100
Fax: 81970-300
Landstraßenzollabfertigung
T: 81970-173 / 174 / 175
Fax: 81970-176

- Abfertigung Zweibrückenstraße -
20539, Zweibrückenstraße 12
T: 533055-0
Fax: 533055-55 / 56
Landstraßenzollabfertigung

Hauptzollamt Hamburg-Jonas

20097, Süderstraße 63
T: 2395-5
Fax: 395-7001
E-Mail: poststelle@hzahh-jonas.bfinv.de
Ausfuhrerstattungen nach den EG-Marktordnungen, Rohtabakprämien, Beitritts- und Währungsausgleichsbeträge
Leiter: Christian Schaade

Hauptzollamt Hamburg-Stadt

20457, Teerhof 1
T: 33976-0
Fax: 33976-347
E-Mail: poststelle@hzahh-stadt.bfinv.de
Verwaltung der Zölle und Verbrauchsteuern im Amtsbereich der nachgeordneten Zollstellen, zentrale Abrechnungsstelle für vereinfachte Zollverfahren; Zahlungsaufschub und Sicherheiten; Betriebs-/Außenprüfung und Steueraufsicht auf den Gebieten der Zölle und Verbrauchsteuern einschl. Ökosteuer, des Außenwirtschaftsrechts und der Sonderprüfungen; Prüfungen und Ermittlungen Finanzkontrolle Schwarzarbeit; Ahndung (Straf- und Bußgeldsachenstelle, Finanzkontrolle Schwarzarbeit); Vollstreckungs- und Verwahrstelle
Leiter: Michael Kramer

- Zollamt Oberelbe -
22113, Pinkertweg 20a
T: 730902-0
Fax: 730902-300
Eisenbahn- und Landstraßenzollabfertigung
Leiter: Horst Christian Laabs

- Zollamt Post -
20097, Heidenkampsweg 44-46
T: 35539660
Fax: 35539666
Postzollabfertigung
Leiterin: Sabine Klauer

- Abfertigungsstelle Internationales Post-Zentrum See (IPZ-See) -
22769, Kaltenkirchener Straße 1
T: 851774-0
Fax: 851774-19

- Abfertigungsstelle Hamburg-Messe -
20355, St. Petersburger Straße 1
T: 3557-7899
Fax: 33976-363

Sachgebiet Vollstreckung
22045, Ahrensburger Straße 116
T: 66964-0
Fax: 660313
E-Mail: poststelle@hzahh-stadt2.bfinv.de

Sachgebiet Ahndung (Straf- und Bußgeldsachen, Finanzkontrolle Schwarzarbeit)
20457, Katharinenstraße 3
T: 42820-3310
Fax: 42820-3247
E-Mail: poststelle@hzahh-stadt.bfinv.de

zum Bezirk des Hauptzollamts Itzehoe gehörig:

- ZA Hamburg-Flughafen -
22335, Flughafensstraße 1-3
T: 5075-2431
Fax: 598098
Flughafenzollabfertigung
Leiter: Tilmann Lewitz

dem Zolkriminalamt Köln unterstellt:

Zollfahndungsamt Hamburg
22143, Sieker Landstraße 13
T: 67571-0
Fax: 67571-201 / 116
E-Mail: poststelle@zfahh.bfinv.de
Leiterin: Sabine Heise

Bundesmonopolverwaltung für Branntwein

Betrieb Hamburg
20539, Billwerder Neuer Deich 28
20514, Postfach 28 01 60
T: 780456-0
Fax: 7893881

Geschäftszeit: montags bis donnerstags
07:15 14:30 Uhr, freitags 07:15 13:00 Uhr
Betriebsleiter: Winfried Schneider

Bundesnetzagentur für Elek- trizität, Gas, Telekommunika- tion, Post und Eisenbahn

Außenstelle Hamburg
20097, Sachsenstraße 12 + 14
T: 23655-0
Fax: 23655-180
E-Mail: seefunk@bnetza.de
Internet: www.Bundesnetzagentur.de
Funkstörungsannahme: T: 0180 / 3232323 *
(Tag und Nacht)
*(0,09 Öje angefangene Min.)
Leiter der Außenstelle: Martin Kuhlmann
Vertreter: Egon Nordsiek

Die Bundesnetzagentur für Elektrizität, Gas, Telekommunikation, Post und Eisenbahn ist eine Bundesoberbehörde im Geschäftsbereich des Bundesministeriums für Wirtschaft und Technologie mit Sitz in Bonn.
Aufgaben: Wahrnehmung der sich aus dem Energiewirtschaftsgesetz (EnWG), Telekommunikationsgesetz (TKG), Postgesetz (PostG), Gesetz über die Elektromagnetische Verträglichkeit von Geräten (EMVG), Gesetz über Funkanlagen und Kommunikationseinrichtungen (FTEG) und weiteren Gesetzen ergebenden Aufgaben, z.B.: Regulierung im Bereich der Elektrizitäts- und Gasversorgung, Marktregulierung (Telekommunikation und Post), Frequenzverwaltung für diverse Funkdienste (z.B. Betriebsfunk, Seefunk, Flugfunk), Aufklärung von Funkstörungen, Prüfung von Frequenznutzungen, Ausstellen von Standortbescheinigungen für ortsfeste Sendefunkstellen (Elektromagnetische Umweltverträglichkeit, EMVU), Rufnummernplanung, Prüfungen zum Erwerb von Flugfunk- und Amateurfunkzeugnissen, Marktaufsicht nach dem EMVG und FTEG, Überprüfung von Postlizenzen.

Die Außenstelle Hamburg, Standort Hamburg ist in drei Dienstleistungszentren gegliedert:
Dienstleistungszentrum 1, Zentralbereichsaufgaben
Dienstleistungszentrum 3, Marktaufsicht EMVG & TEG
Dienstleistungszentrum 6, Prüf- und Messdienst
Dienstleistungszentrum 12, Seefunk

Bundespolizei

Bundespolizeiinspektion Kriminalitätsbekämpfung Hamburg

22043, Jenfelder Allee 70 a
T: 6699505-0
Fax: 66979371
E-Mail: bpolikb.hamburg@polizei.bund.de
Leiter: Markus Feilke
Vertreter: Gottfried Stein
Dienstzeit: ständig besetzt

Bundespolizeiinspektion Hamburg

20095, Klosterwall 6
T: 309627-0
Fax: 30399609
E-Mail: bpoli.hamburg@polizei.bund.de
Leiter: Georg Kessler
Vertreter: Kai Hewelt
Dienstzeit: ständig besetzt
Pressestelle: Rüdiger Carstens
T: 0172 405 2741

Bundespolizeiinspektion Flughafen Hamburg

22335, Flughafenstraße 1-3
T: 50027-0
Fax: 5009451
E-Mail: bpolifh.ham@polizei.bund.de
Leiter: Hubertus Wollny
Vertreter: Thomas Seifert
Dienstzeit: ständig besetzt
Pressestelle: Torsten Jordan
T: 0172 427 5608

Zuständige Bundespolizeibehörde für den Bereich der Freien und Hansestadt Hamburg:

Bundespolizeidirektion Hannover

Möckernstraße 30
30163 Hannover
T: 0511 67675 0
Fax: 0511 67675 1110
E-Mail: bpold.hannover@polizei.bund.de
Behördenleiter: Thomas Osterroth
Ständiger Vertreter: Heiko Knorren
Dienstzeit: ständig besetzt

Pressestelle
Leiter: Ralf Göttnert
T: 0511 67675 4101

Bundesstelle für See- unfalluntersuchung (BSU)

20359, Bernhard-Nocht-Straße 78
T: 3190-8311
Fax: 3190-8340
E-Mail: posteingang-bsu@bsh.de
Internet: www.bsu-bund.de

Untersuchung von schweren Seeunfällen

Leiter: Jörg Kaufmann
Vertreter: Schiffbauing. Jürgen Albers

Bundeswehr

Militärische Dienststellen

Landeskommando Hamburg
22589, Osdorfer Landstraße 365
T: 86648-0
Fax: 86648-4303
Informationsarbeit / Pressestelle
T: 86648-4120 / 4121
Fax: 86648-4125
E-Mail: pressestelle.bw.hh@arcor.de

Unterstützungspersonal Standortältester /
Freizeitbüro
T: 86648-4800 / 4801 / 4802
Fax: 86648-4803
E-Mail:
UstgPersStOaehamburgOffzStOAngel
@bundeswehr.org

Jugendoffizier Hamburg
T: 4150-2385 / 2386
Fax: 4150-2389
E-Mail: jugendoffizierhamburg1
@bundeswehr.org

Zentrum für Nachwuchsgewinnung Nord /
Wehrdienstberatung
20149, Sophienterrasse 1 a
Hotline:
T: 0180-29292900 (0,06 Euro / Anruf
aus dem deutschen Festnetz, Handytarife
können abweichen)
T: 4150-2370 / 2371 / 2372 / 2373
Fax: 4150-2379
E-Mail: wdbera.hh@bundeswehr.org

Feldjägerdienstkommando Hamburg
Reichspräsident-Ebert-Kaserne
22589, Osdorfer Landstraße 365
T: 86648-2920 / 2921 / 2922
Fax: 86648-2925
E-Mail: fjdgstkdohamburg4fjgibt151@
bundeswehr.org

Fernmeldesektor 102
Hamburg
Reichspräsident-Ebert-Kaserne
22589, Osdorfer Landstraße 365
T: 86648-2314
Fax: 86648-2319

Bundeswehrkrankenhaus Hamburg
22049, Lesserstraße 180
T: 6947-0
Fax: 6947-2930
E-Mail: BwKrhsHamburg@bundeswehr.org

Amt für Geoinformationswesen der Bundes-
wehr, Verbindungsstelle BSH
20359, Bernhard-Nocht-Straße 78
T: 3190-8200
Fax: 3190-8201
E-Mail: ageobw@bsh.de

Werftliegerunterstützungszug Hamburg
Marineanlage Reiherdam
20457, Reiherdam 10
T: 8667-0
Fax: 8667-2599
E-Mail:
werftliegerunterstuetzungszughamburg
@bundeswehr.org

Bundeswehr-Dienstleistungszentrum
Hamburg
22589, Osdorfer Landstraße 365
T: 86648-0
Fax: 86648-5105
E-Mail: BwDLZHamburg@bundeswehr.org

Kreiswehrrersatzamt Hamburg
20149, Sophienterrasse 1a
T: 4150-1
Fax: 4150-2205
E-Mail: Kreiswehrrersatzamthamburg
@bundeswehr.org

Auskunfts- und Beratungszentrum (ABZ)
T: 4150-2270
Fax: 4150-2279
Berufsförderungsdienst (BFD)
T: 4150-2307 / 2309
Fax: 4150-2329
E-Mail: BFDHamburg@bundeswehr.org
Berufsförderungsdienst (BFD) -Standort-
team Hamburg
T: 86648-4755/-4764
Fax: 86648-4754
E-Mail: BFDHamburgStothamburg@
bundeswehr.org

Güteprüfstelle der Bundeswehr
Hamburg
22589, Osdorfer Landstraße 365
T: 86648-4653
Fax: 86648-4655
E-Mail: gpsbwhamburg@bwb.org

Bundeswehr Fuhrparkservice GmbH - MC
Hamburg
22549, Blomkamp 61
T: 02241/1650-55114
Fax: 02241/1650-55005
E-Mail: mc-hamburg@bwfuhrpark.de

Truppendienstgericht Nord
7. und 8. Kammer
22761, Albert-Einstein-Ring 6
T: 8229779-10 / 12 / 15
Fax: 8229779-29
E-Mail: TDGNord7u8Kammer@Bundeswehr.
org

Marineschiffahrtsleitstelle Hamburg
22589, Osdorfer Landstraße 365
T: 86648-4570 / 4572
Fax: 86648-4575
E-Mail: MslstHamburg@Bundeswehr.org

Sanitätszentrum Hamburg
22549, Blomkamp 61
T: 8667-4801
Fax: 8667-4809
E-Mail: SanZHamburg@bundeswehr.org

Verband der Reservisten der Deutschen
Bundeswehr e.V.
Landesgruppe Hamburg
22589, Osdorfer Landstraße 365
T: 452990
Fax: 45036331
E-Mail: geschst_hamburg@vdrbw.de

Ausbildungseinrichtungen

Führungsakademie der Bundeswehr
Clausewitz-Kaserne
22587, Manteuffelstraße 20
T: 8667-0
Fax: 8667-4009
E-Mail: fueakbw eingang@bundeswehr.org
Presse und Öffentlichkeitsarbeit
T: 8667-4700 / 4701 / 4702
Fax: 8667-4709
E-Mail: fueakbwprasse@bundeswehr.org

Helmut-Schmidt-Universität
Universität der Bundeswehr
22043, Holstenhofweg 85
T: 6541-1
Fax: 6541-2869
weitere Angaben unter Hochschulen

Bundeswehrfachschule Hamburg (Zivil)
Reichspräsident-Ebert-Kaserne
22589, Osdorfer Landstraße 365
T: 86648-4205 / 4208
Fax: 86648-4212
E-Mail: BwFachSHamburg
@bundeswehr.org

Bundeswehrfachschule-Betreuungsstelle
Hamburg (Militär)
Reichspräsident-Ebert-Kaserne
22589, Osdorfer Landstraße 365
T: 86648-4110 / 4111 / 4113
Fax: 86648-4117
E-Mail: bwfachsbetausbhgezi
@bundeswehr.org

Fachschule Rettungsdienst Hamburg
22049, Lesserstraße 180
T: 6947-2382
Fax: 6947-2951
E-Mail: sanakbwfsrettsthamburg@
bundeswehr.org

Deutsche Bundesbank

Hauptverwaltung Hamburg
20459, Willy-Brandt-Straße 73
(für Paket- und Wertsendungen)
22772, Postfach 57 03 48
(für Briefsendungen)
T: 3707-0
Fax: 3707-2205
Telex: 21 45 54 zbd
E-Mail: pressestelle.hv-hamburg
@bundesbank.de
Präsident:
Prof. Dr. Rolf Eggert

Pressesprecher:
Dr. Jörn Eckhoff
Filiale Hamburg
20459, Willy-Brandt-Straße 73
(für Paket- und Wertsendungen)
22772, Postfach 57 03 48
(für Briefsendungen)
T: 3707-0
Fax: 3707-7371 / 7372
S.W.I.F.T.-Adresse: MARKDEFF
BIC ZBHM DE H 1 200
Kassenstunden: montags bis freitags von
08:30 bis 14:30 Uhr
Leiter: Volker Koch
Stellv. Leiter: Nils Rave
E-Mail: filiale-hamburg@bundesbank.de

DFS Deutsche Flugsicherung GmbH

Tower Hamburg
Flughafen Hamburg - Gebäude 335
22335 Hamburg
T: 507117-0
Fax: 507117-125

Deutscher Wetterdienst

Niederlassung Hamburg, Dienstgebäude
Bernhard-Nocht-Straße (Seewetteramt)
20359, Bernhard-Nocht-Straße 76
20304, Postfach 30 11 90
T: 6690-0

Zu den Aufgaben des Deutschen Wetterdienstes in Hamburg gehören die meteorologische Versorgung der Schifffahrt, des Luftverkehrs in Norddeutschland sowie Warnungen und Vorhersagen für die norddeutschen Bundesländer, Kommunen und andere Nutzer. Weitere Aufgaben sind die Versorgung der Medien, Beratungen, Erstellung von Gutachten, die Betreuung von Messnetzen sowie das ma-

ritime Datenmanagement, die maritime und Überseeklimatologie.
Weiterhin werden in der Niederlassung folgende Veröffentlichungen herausgegeben: „Die Witterung in Übersee“, „Der Wetterlotse“ und „Einzelveröffentlichungen“.

Das Aufgabenspektrum ist ausführlich auf der Internetseite des DWD (www.dwd.de) beschrieben.

Leiter der Niederlassung
Dipl.-Met. Reinhard Zöllner
T: 6690-1851
Fax: 6690-1952
E-Mail: dwd.hamburg@dwd.de

Pressestelle
Günter Delfs
T: 6690-1610
Fax: 6690-1620
E-Mail: Guenter.Delfs@dwd.de

Regionalzentrale Hamburg
Leiter: Dipl.-Met. Wolfgang Seifert
T: 6690-1730
Fax: 6690-1735
E-Mail: Wolfgang.Seifert@dwd.de
Vertretung
Dipl.-Met. Frank-Ulrich Dentler
T: 6690-1732
Fax: 6690-1735
E-Mail: Frank-Ulrich.Dentler@dwd.de

Gebührenpflichtige Wetterauskünfte und Beratungen
(Tag- und Nachtdienst):
T: 6690-1700
Fax: 6690-1261

Abteilung Seeschifffahrt
Leiter: Dipl.-Met. Heinz-Günther Hill
T: 6690-1890
Fax: 6690-1952
E-Mail: Seeschifffahrt@dwd.de

Leiter operationeller Seewetterdienst
Schiffsroutenberatung, Törnberatung
Dipl.-Met. Klaus Dittmer
T: 6690-1812
Fax: 6690-1802
E-Mail: Routing@dwd.de

Bordwetterwarten (FS „Polarstern“, FS „Meteor“, FSB „Meerkatze“)
Edmund Knuth
T: 6690-1919
Fax: 6690-1945
E-Mail: Edmund.Knuth@dwd.de

Vertrieb und Kundenbetreuung
Dipl.-Met. Heinz-Günther Hill
T: 6690-1890
Fax: 6690-1946
E-Mail: Seeschifffahrt@dwd.de

Maritimes Klima, Auskünfte und Gutachten, Referatsleitung: Dipl.-Met. Hans-Joachim Heinemann
T: 6690-1605
Fax: 6690-1941
E-Mail: Hans-Joachim.Heinemann@dwd.de

Maritime und Überseegutachten
Ansprechpartner: Waltraut Olausson
T: 6690-1837
Fax: 6690-1941
E-Mail: Seegutachten@dwd.de

Maritime Entwicklung und Anwendungen :
Dipl.-Met. Gudrun Rosenhagen

T: 6690-1820
Fax: 6690-1954
E-Mail: gudrun.rosenhagen@dwd.de

Luftfahrtberatungszone Nord
Leiter: Andreas Beck
T: 6690-1650
Fax: 6690-1655
E-Mail: andreas.beck@dwd.de

Flugwetterberatung
T: 0900 1077221
(1,24 € pro Min. - Sekundentakt)

INFOMET-SERVICE
T: 0900 1088331
(0,64 i pro Min. - Sekundentakt)

GAFOR NORD
T: 0900 1191519
(0,64 i pro Min. - Sekundentakt)

Vertriebsaußenstelle
Niederlassung Hamburg
T: 6690-1635
Fax: 6690-1639
E-Mail: vorhersage.hamburg@dwd.de

Außenstellen des Geschäftsbereiches Klima und Umwelt

Maritime Klimaüberwachung
Leiter: Dipl.-Met. Reinhard Zöllner
T: 6690-1400
Fax: 6690-1499
E-Mail: Reinhard.Zoellner@dwd.de

Maritim-Meteorologisches Datenarchiv
Wolfgang Gloeden
T: 6690-1440
Fax: 6690-1499
E-Mail: Wolfgang.Gloeden@dwd.de

Maritime Klimatologie, Publikationen
Dipl.-Met. Christiana Lefebvre
T: 6690-1460
Fax: 6690-1499
E-Mail: Christiana.Lefebvre@dwd.de

Regionales Gutachtenbüro
Klima- und Umweltberatung, vergangenes
Wetter Hamburg, Schleswig-Holstein und
Mecklenburg-Vorpommern
Leiter Wolfgang Riecke
T: 6690-2888
Fax: 6690-2899
E-Mail: Klima.Hamburg@dwd.de

Außenstellen des Geschäftsbereiches Personal und Betriebswirtschaft

Abteilung Personal und Finanzen
Verwaltungsstelle Hamburg
Dienstgebäude:
20359, Bernhard-Nocht-Straße 76
Leiterin: Sybille Crooy
T: 6690-1550
Fax: 6690-1569
E-Mail: sybille.crooy@dwd.de

Dienstgebäude:
22393, Frahmredder 95
22361, Postfach 65 01 50
T: 6690-0

Beschaffung Messtechnik
Leiterin: Stefanie Schwarz
Dienstgebäude:
22393, Frahmredder 95
T: 6690-2600
Fax: 6690-2699
E-Mail: Beschaffung.HA@dwd.de

Außenstellen des Geschäftsbereiches Technische Infrastruktur

Regionale Messnetzgruppe
Betreuung der in den Bundesländern HH, SH, HB und NS betriebenen Messnetze
Dienstgebäude:
22393, Frahmredder 95
Leiter: Joachim Horn
T: 6690-2700
Fax: 6690-2799
E-Mail: Joachim.Horn@dwd.de

Meteorologischer Hafendienst
Volker Weidner
Dienstgebäude:
Bernhard-Nocht-Str. 76
T: 6690-1410
Fax: 6690-1496
E-Mail: Volker.Weidner@dwd.de

Messnetze u. Daten, Referat Messsysteme
Dienstgebäude:
22393, Frahmredder 95
Leiter: Karlheinz Klapheck
T: 6689-2400
Fax: 6690-2499
E-Mail: Karl-Heinz.Klapheck@dwd.de

Service und Logistik Nord
Technische Betreuung der in den Bundesländern HH, SH, HB und NS betriebenen Mess- und Kommunikationseinrichtungen
Dienstgebäude:
22393, Frahmredder 95
Leiter: Gerhard Feil
T: 6690-2000
Fax: 6690-2099
E-Mail: Gerhard.Feil@dwd.de

Eisenbahn-Bundesamt

Außenstelle Hamburg / Schwerin
20357, Schanzenstraße 80
T: 23908-100
Fax: 23908-199
E-Mail: PaetzoldC@eba.bund.de
Leiterin Cornelia Pätzold
19053 Schwerin, Pestalozzistr. 1
T: 0385 7452-100
Fax: 0385 7452-149

Das Eisenbahn-Bundesamt (EBA) ist als Bundesoberbehörde im Geschäftsbereich des Bundesministeriums für Verkehr, Bau- und Wohnungswesen Aufsichts- und Genehmigungsbehörde für Eisenbahnen des Bundes und Eisenbahnverkehrsunternehmen mit Sitz im Ausland für das Gebiet der Bundesrepublik Deutschland (Internetadresse: www.eisenbahn-bundesamt.de).

Das EBA hat eine einstufige Organisation mit einer Zentrale (Sitz Bonn) und 12 Außenstellen, die jeweils in Sachbereiche (Sb) gegliedert sind. Bei der Außenstelle Hamburg/Schwerin sind es 5 Sachbereiche, die an den Standorten Hamburg und Schwerin folgende Aufgabenstellungen bearbeiten:

Sb 1:
Planfeststellung u. Rechtsangelegenheiten

Sb 2:
Technische Aufsicht und Bauaufsicht im Bereich Ingenieurbau, Oberbau und Hochbau sowie maschinentechnische Anlagen; Landeseisenbahnaufsicht für das Land Schleswig-Holstein

Sb 3:
Technische Aufsicht und Bauaufsicht für Signal-, Telekommunikations- und elektrotechnische Anlagen
Sb 4:
Aufsicht über den Eisenbahnbetrieb

Sb 5
Investitionen/Fahrweg

Goethe-Institut Hamburg e.V.

20097, Hühnerposten 1
T: 238543-0
Fax: 238543-99
E-Mail: hamburg@goethe.de
Internet: www.goethe.de/hamburg
Leiterin: Anita Stapel

Das Goethe-Institut ist die weltweit tätige Organisation zur Vermittlung der deutschen Sprache und Kultur. Es verfügt über 50 Jahre Erfahrung im Unterrichten der deutschen Sprache, in der Lehrerfortbildung, der Entwicklung von Unterrichtsmaterialien und international anerkannter Prüfungen. Es ist die größte Mittlerorganisation der deutschen auswärtigen Kulturpolitik.

Goethe-Institut e.V. Bereich Besucherprogramm Büro Hamburg

20097, Hühnerposten 1
T: 238543-85
Fax: 238543-88
E-Mail: Anett.Schroeder@goethe.de
Internet:
www.goethe.de/besucherprogramm
Leiterin: Anett Schroeder

Goethe Institut e.V., Bereich Besucherprogramm organisiert Informationsreisen für ausländische Gäste der Bundesregierung und des Goethe-Instituts in Norddeutschland (Hamburg, Bremen, Niedersachsen, Schleswig-Holstein, Mecklenburg-Vorpommern).

Prüfungsamt des Bundes Hamburg

Lettow-Vorbeck-Kaserne Hs 2/15
22043, Jenfelder Allee 70 A
T: 66856-0
Fax: 66856-102
E-Mail:
poststelle.pahamburg@brh.bund.de
Leiter: Uwe Barth
Vertreter: Bertil Sander

Das Prüfungsamt des Bundes Hamburg ist Teil der externen Finanzkontrolle des Bundes. Es untersteht unmittelbar dem Bundesrechnungshof und besitzt gegenüber den geprüften Stellen die gleichen Befugnisse wie der Bundesrechnungshof selbst. Das Amt prüft die Bereiche:

- Organisation in der unmittelbaren Bundesverwaltung
- Straßenbau in den Bundesländern Hamburg, Schleswig-Holstein, Mecklenburg-Vorpommern und Niedersachsen
- Verkehr (Wasser- und Schifffahrtsverwaltung, Kraftfahrtbundesamt und Bundesamt für Seeschifffahrt und Hydrographie)
- Zölle, Verbrauchsteuern, landwirtschaftliche Marktordnung
- Personalausgaben des Bundes

- Gesetzliche Krankenversicherung, Soziale Pflegeversicherung, Bundesversicherungsamt
- Angelegenheiten der Europäischen Union, Internationale Organisationen und Einrichtungen

Seeämter Kiel / Hamburg / Rostock / Emden / Bremerhaven

24106 Kiel, Hindenburgufer 247
T: 0431 3394-5311
Fax: 0431 3394 -5399
E-Mail: Seeamt-Kiel@wsv.bund.de
Internet: www.wsd-nord.wsv.de

Technisches Hilfswerk

Der Landesbeauftragte für Hamburg, Mecklenburg-Vorpommern, Schleswig-Holstein
Geschäftsstelle Hamburg
22297, Carl-Cohn-Straße 36-38
T: 51491936
Fax: 5133996
E-Mail: poststelle.gst_hamburg@thw.de
Einsatzhotline
T: 0175 2636936
Leitung und Koordination der THW Ortsverbände in Hamburg
Geschäftsführer:
Jörg Behling
Mobil: 0179 2063738

Ortsverbände im Geschäftsbereich Hamburg

Ortsverband Hamburg-Altona
22607, Notkestraße 5
T: 891411
Fax: 891415
E-Mail: ov-hamburg-altona@thw.de
Ortsbeauftragter: Axel Möller
Mobil: 0173 6271420

Ortsverband Hamburg-Bergedorf
21465 Wentorf, Sollredder 10
T: 72978032
Fax: 72978034
E-Mail: ov-hamburg-bergedorf@thw.de
Ortsbeauftragter: Hanno Arland
Mobil: 0179 4374659

Ortsverband Hamburg-Eimsbüttel
22529, Spritzenweg 14
T: 586990
Fax: 586761
E-Mail: ov-hamburg-eimsbuettel@thw.de
Ortsbeauftragter: Stefan Boerst
Mobil: 0171 8691022

Ortsverband Hamburg-Harburg
21079, Nöldekestraße 10
T: 775198
Fax: 76750291
E-Mail: ov-hamburg-harburg@thw.de
Ortsbeauftragter: Sven Slowak
Mobil: 0171 4822181

Ortsverband Hamburg-Mitte
22113, Billbrookdeich 139
T: 78070733
Fax: 786883
E-Mail: ov-hamburg-mitte@thw.de
Ortsbeauftragter: Matthias Wolf

Ortsverband Hamburg-Nord
22297, Carl-Cohn-Straße 36-38
T: 51491930
Fax: 512122
E-Mail: ov-hamburg-nord@thw.de
Ortsbeauftragter: Dietwald Jäger
Mobil: 0171 7724855

Ortsverband Hamburg-Wandsbek
22045, Rahlau 19
T: 661496
Fax: 661477
E-Mail: ov-hamburg-wandsbek@thw.de
Ortsbeauftragter: Rüdiger Axel Rutz
T: 6443204

Wasser- und Schifffahrtsamt Hamburg

20148, Moorweidenstraße 14
T: 44110-0
Fax: 44110-365
Amtsleiter: Detlef Wittmüß
E-Mail: wsa-hamburg@wsv.bund.de
Internet: www.wsv.de

Bauhof Wedel
T: 04103 9314-0
Fax: 04103 9314-491
E-Mail: post-bhf.wsa-Hamburg@wsv.bund.de

Außenbezirk Wedel
T: 04103 9314-0
Fax: 04103 9314-130
E-Mail: post-abz1.wsa-Hamburg@wsv.bund.de

Außenbezirk Stade
T: 04141 411180
Fax: 04141 411185
E-Mail: post-abz2.wsa-Hamburg@wsv.bund.de

Außenbezirk Glückstadt
T: 04124 9365-5
Fax: 04124 9365-310
E-Mail: post-abz3.wsa-Hamburg@wsv.bund.de

Verkehrszentrale Brunsbüttel
T: 04852 885-393
Fax: 04852 87388
E-Mail: vkz.wsa-hamburg@wsv.bund.de

Zuständigkeitsbereich: Unterelbe von Tinsdal km 638,90 bis St. Margarethen km 689,10. Außerdem Dwarsoch, Haseldorfer Binnenelbe, Pagensander Nebenelbe, Glückstädter Nebenelbe, Mühlenberger Loch (Este-Zufahrt), Hahnöfer Nebenelbe, Lühesander Süderelbe und Wischhafener Fahrwasser, Pinnau bis zur Eisenbahnbrücke in Pinneberg (Strom-km 0,0), Seeschiffahrtsstraße, oberhalb nicht schiffbar, im Mündungsgebiet Sperrwerk, mündet in die Pagensander Nebenelbe; Krückau bis zur Straßenbrücke in Elmshorn (Strom-km 0,0), Seeschiffahrtsstraße, oberhalb nicht schiffbar, im Mündungsgebiet Sperrwerk, mündet in die Pagensander Nebenelbe; Stör bis Rensing (Strom-km 0,0), Seeschiffahrtsstraße; oberhalb Strom-km 1,5 nicht schiffbar, im Mündungsgebiet Sperrwerk; Este ab Unterwasser der Schleuse in Buxtehude (Strom-km 0,2) im Mündungsgebiet ein Sperrwerk (Inneres Este-Sperrwerk); Lühe von der Mühle in Horneburg (Strom-km 0,0), im Mündungsgebiet Sperrwerk; Schwinne von der Mündung in Stadersand bis unterhalb der Salztorschleuse in Stade (Strom-km 0,27); im Mündungsgebiet Sperrwerk; Bützflether Süderelbe (von der Mündung bis Strom-km 0,69) im Mündungsgebiet Sperrwerk; Ruthenstrom ab km 3,75 bis zur Elbe; Wischhafener Süderelbe ab km 8,0 bis zur Elbe, im Mündungsgebiet Sperrwerk, Freiburger Hafentriel unterhalb Deichschleuse in Freiburg am Hafen Sperrwerk.

KONSULARISCHE VERTRETUNGEN UND ANDERE VERTRETUNGEN IN HAMBURG

Ägypten, Arabische Republik

(Generalkonsulat)
20148, Mittelweg 183
T: 4133260
Fax: 41332619

Amerika, Vereinigte Staaten

(Generalkonsulat)
20354, Alsterufer 27/28
T: 41171-100
Fax: 41171222

Argentinien

(Generalkonsulat)
20148, Mittelweg 141
T: 4418460
Fax: 4105103

Bangladesch

(Honorargeneralkonsulat)
20539, Billhorner Kanalstraße 69
T: 78948437
Fax: 7890401

Belgien

(Honorarkonsulat)
22415, Langenhorner Markt 9, IV. OG
T: 532 42 02
Fax: 532 42 52

Wirtschafts- und Handelsabteilung für die
Region Wallonien / Belgien
22415, Langenhorner Markt 9, IV. OG.
T: 5324202 und 5324232
Fax: 5324252

Bolivien

(Honorargeneralkonsulat)
20148, Heimhuder Straße 33 a
T: 3589753
Fax: 342856

Botsuana

(Honorarkonsulat)
22113, Berzeliusstraße 45
T: 7326191
Fax: 7328506

Brasilien

(Honorarkonsulat)
20354, Alsterufer 38
T: 41343-991
Fax: 41343-999

Bulgarien

(Honorargeneralkonsulat)
20095, Alstertor 15
T: 4103512
Fax: 41353528

Chile

(Generalkonsulat)
20148, Harvestehuder Weg 7, II.
T: 457585
Fax: 454605

China, Volksrepublik

(Generalkonsulat)
22605, Elbchaussee 268
T: 822760-0
Fax: 82276021

Visaabteilung
T: 822760-18
Fax: 82276022

Costa Rica

(Honorargeneralkonsulat)
22609, Meyerhofstraße 8
T: 801395
Fax: 80995943

Dänemark

(Generalkonsulat)
20148, Heimhuder Straße 77
T: 414005-0
Fax: 41404057

Dominikanische Republik

(Generalkonsulat)
20249, Heilwigstraße 125
T: 474084
Fax: 4605197

Ecuador

(Generalkonsulat)
20149, Rothenbaumchaussee 221
T: 443135
Fax: 4103135

El Salvador

(Honorarkonsulat)
22113, Pinkertweg 13
T: 73335119
Fax: 73335121

Estland

(Honorarkonsulat)
20148, Badestraße 38
T: 4504026
Fax: 4504051

Finnland

(Generalkonsulat)
20354, Esplanade 41, VIII.
T: 3508070
Fax: 3480116

Frankreich

(Generalkonsulat)
20148, Heimhuder Straße 55
T: 413325-0
Fax: 413325-71

Ghana

(Honorarkonsulat)
22087, Lübecker Str. 1
T: 372266
Fax: 372266
Sekretariat
22113, Rote Brücke 6
T: 714877-0
Fax: 71487766

Griechenland

(Generalkonsulat)
20354, Neue ABC-Straße 10, II.
T: 4132430
Fax: 449648

Großbritannien und Nordirland, Vereinigtes Königreich

(Honorarkonsulat)
20354, Neuer Jungfernstieg 20
T: 44 80 32 30
Fax: 350 60 925

Guatemala

(Honorarkonsulat)
20354, Esplanade 6
T: 35017239
Fax: 35017240

Guinea

(Honorargeneralkonsulat)
21224 Rosengarten, Rehwechsel 28
T: 418780
Fax: 448356

Haiti

(Honorarkonsulat)
22559, Tinsdaler Kirchenweg 275 a
T: 2840010
Fax: 28400120

Honduras

(Generalkonsulat)
20099, An der Alster 21
T: 2802205 und 243009
Fax: 246470

Indien

(Generalkonsulat)
22087, Graumannsweg 57
T: 338036 oder 324744
oder 330557
Fax: 323757

Indonesien

(Generalkonsulat)
22299, Bebelallee 15
T: 512071 oder 512072
oder 512073 oder 51325-70
Fax: 5117531

Iran, Islamische Republik

(Generalkonsulat)
22299, Bebelallee 18
T: 51440-60
Fax: 514 40 625

Irland

(Honorarkonsulat)
20148, Feldbrunnenstraße 43
T: 44186113
Fax: 44186551

Island

(Honorarkonsulat)
20095, Gertrudenstraße 3
T: 336696 oder 72370316
Fax: 7233355

Italien

(Generalkonsulat)
20148, Feldbrunnenstraße 54
T: 4140070
Fax: 41400739

Jamaika

(Honorarkonsulat)
20095, Ballindamm 1
T: 30299-232
Fax: 30299-319

Japan

(Generalkonsulat)
20095, Rathausmarkt 5
T: 333017-0
Fax: 30399915

Jemen

(Honorarkonsulat)
20251, Martinstr. 18 (EG)
T: 46 86 39 625

Jordanien

(Honorarkonsulat)
20148, Rothenbaumchaussee 95
T: 309727-12
Fax: 30972727

Kanada

(Konsulat)
20095, Ballindamm 35, V. Stock
T: 4600270
Fax: 46002720

Kap Verde

(Honorarkonsulat)
20459, Deichstraße 9
T: 37857833
Fax: 37857841

Kasachstan

(Honorarkonsulat)
20148, Rothenbaumchaussee 40
T: 411 72 328
Fax: 411 72 325

Kenia

(Honorarkonsulat)
20095, Rathausstraße 6
T: 30304229
Fax: 30304333

Kirgisistan

(Honorarkonsulat)
20457, Am Sandtorkai 77
T: 37500926 / 27
Fax: 3743214

Kiribati

(Honorarkonsulat)
22763, Neumühlen 13
T: 36146112
Fax: 36146233

Kolumbien

(Honorarkonsulat)
20097, Wendenstraße 29
T: 23855-694
Fax: 231970

Korea

(Generalkonsulat)
20355, Kaiser-Wilhelm-Straße 9
T: 650677600
Fax: 650677631

Kroatien

(Generalkonsulat)
20095, Hermannstraße 16
T: 311317 oder 3173933
Fax: 311318

Lettland

(Honorarkonsulat)
20354, Neuer Wall 72
T: 365533
Fax: 36965656 oder
6072789 (außerhalb der Sprechzeiten)

Litauen

(Honorarkonsulat)
20457, Brodschangen 4
T: 37501770
Fax: 37655334

Luxemburg

(Honorarkonsulat)
20095, Ballindamm 17
T: 30959180
Fax: 30959111

Madagaskar

(Honorargeneralkonsulat)
22305, Habichtstraße 41
T: 61135310
Fax: 61135311

Malawi

(Honorarkonsulat)
22609, Elbchaussee 419
T: 8810100
Fax: 88913223

Malaysia

(Honorargeneralkonsulat)
20459, Kajen 2
T: 372172
Fax: 3687249

Mali

(Honorargeneralkonsulat)
22087, Lübecker Str. 1
T: 2278039
Fax: 22717015

Malta

(Honorarkonsulat)
22767, Große Elbstraße 145F
T: 681010
Fax: 6890809

Marokko

(Honorarkonsulat)
22587, In de Bargaen 4
T: 86626215
Fax: 86626219

Mazedonien

(Honorarkonsulat)
20097, Adenauerallee 25
T: 284066726
Fax: 241401

Mexiko

(Honorarkonsulat)
20457, Kleine Reichenstraße 1, 5. Stock
T: 32508867
Fax: 32508868

Moldau, Republik

(Honorarkonsulat)
22179, Haldesdorfer Straße 46
T: 63647389 oder 04148-615-0
Fax: 63647396

Monaco

(Honorarkonsulat)
20354, Neuer Jungfernstieg 20
T: 35060207
Fax: 35060903

Mosambik

(Honorarkonsulat)
22767, Große Elbstr. 138
T: 37673400
Fax: 369725100

Namibia

(Honorarkonsulat)
20099, An der Alster 82
T: 30399129
Fax: 30399169

Nepal

(Honorarkonsulat)
20354, Jungfernstieg 44
T: 35713340
Fax: 35713341

Neuseeland

(Generalkonsulat)
20095, Zürich Haus, Domstraße 19
T: 4425550
Fax: 44255549

Nicaragua

(Honorarkonsulat)
22559, Wolferskamp 25
T: 817577
Fax: 817596

Niederlande

(Generalkonsulat)
20354, Alsterufer 10
T: 4503380
Fax: 45035073

Niger

(Honorarkonsulat)
20095, Fischertwiete 2; Chile-Haus Portal
A / IV. OG
T: 33979116
Fax: 04351 476950

Norwegen

(Generalkonsulat)
20354, ABC-Str. 19, ABC-Bogen
T: 32 50 91 60
Fax: 325091633

Österreich

(Generalkonsulat)
20354, Alsterufer 37
T: 413295-0
Fax: 452907

Panama

(Generalkonsulat)
20354, Gänsemarkt 44, V. Stock
T: 340218 oder 343616
Fax: 353771

Papua-Neuguinea

(Honorarkonsulat)
20457, Mattentwiete 5
T: 30380243
Fax: 30380245

Paraguay

(Honorargeneralkonsulat)
20354, Neuer Wall 13
T: 88302808
Fax: 88302809

Paulau

(Honorarkonsulat)
20146, Rutschbahn 6
T: 76904047
Fax: 76904048

Peru

(Generalkonsulat)
22301, Blumenstraße 28
T: 4601223 oder 476745
Fax: 481854

Philippinen

(Generalkonsulat)
20149, Jungfrauenthal 13
T: 442952 / 53
Fax: 459987

Polen

(Generalkonsulat)
22309, Gründgensstraße 20
T: 61187-0, Sekretariat: 61187-101
Fax: 6325030

Portugal

(Generalkonsulat)
20354, Büschstr. 7 - I.
T: 35534-84
Fax: 35534-860

Rumänien

(Honorarkonsulat)
22083, Hamburger Str. 11
T: 22693006
Fax: 23806937

Russland

(Generalkonsulat der Russischen
Föderation)
22085, Am Feenteich 20
T: 2298742 oder 2295301
Fax: 2297727

Sambia

(Honorarkonsulat)
20354, Neuer Wall 19
T: 35540438
Fax: 35540420

Samoa

(Honorarkonsulat)
20149, Oldenfelder Straße 23
T: 474075
Fax: 48062422

Schweden

(Honorarkonsulat)
20459, Ditmar-Koel-Straße 36
T: 24827663
Fax: 64506063

Schweiz

(Generalkonsulat)
20095, Rathausmarkt 5
T: 309782-0
Fax: 30978260

Senegal

(Honorargeneralkonsulat)
20097, Frankenstraße 3, 5. OG
T: 85358657
Fax: 85358649

Serbien

(Generalkonsulat)
20149, Harvestehuder Weg 101
T: 4162260
Fax: 4104747

Seychellen

(Honorargeneralkonsulat)
20457, Alter Wall 40 (Sofitel Hamburg Alter
Wall)
T: 346606
Fax: 369502900

Slowakei

(Honorarkonsulat)
20354, Jungfernstieg 38
T: 22944567
Fax: 22944568

Slowenien

(Honorarkonsulat)
20095, Ballindamm 8
T: 44809595
Fax: 41329020

Spanien

(Generalkonsulat)
20148, Mittelweg 37
T: 4146460
Fax: 417449

Sri Lanka

(Honorargeneralkonsulat)
20457, Pickhuben 9
T: 367140 oder 361430
Fax: 36143115

St. Kitts and Nevis

(Honorarkonsulat)
22767, Van-der-Smissen-Str. 2
Postfach: 500263, 22702 Hamburg
T: 38998911
Fax: 38998990

Südafrika

(Honorarkonsulat)
22767, Palmaille 45
T: 38016-393
Fax: 38016-663

Syrien, Arabische Republik

(Honorarkonsulat)
20457, Osakaallee 11
T: 321861
Fax: 327086

Tansania, Vereinigte R epublik

(Honorarkonsulat)
25474 Bönningstedt, Franz Rabe Straße 23
T: 2507936
Fax: 55601254

Thailand

(Honorargeneralkonsulat)
20099, An der Alster 85
T: 24839118
Fax: 24839206

Tonga

(Honorargeneralkonsulat)
22305, Habichtstraße 41
T: 61135-375
Fax: 61135-376

Trinidad und Tobago

(Honorarkonsulat)
20095, Raboisen 3
T: 2200396
Fax: 2206756

Tschechische Republik

(Honorarkonsulat)
20148, Feldbrunnenstraße 72
T: 41352496
Fax: 4107355

Türkei

(Generalkonsulat)
20148, Tesdorpfstraße 18
T: 448033-0
Fax: 445258

Tunesien

(Konsulat)
22087, Lübecker Str. 1
T: 226926-3
Fax: 2279786

Tuvalu

(Honorarkonsulat)
20099, An der Alster 45
T: 24838-366
Fax: 24838-375

Uganda

(Honorarkonsulat)
22869 Schenefeld, Dornkamp 18
T: 83932195

Ukraine

(Generalkonsulat)
22087, Mundsburger Damm 1
T: 22949-810
Fax: 22949-813

Ungarn

(Honorargeneralkonsulat)
20354, Alsterufer 45
T: 452956
Fax: 4500572

Uruguay

(Generalkonsulat)
20149, Hochallee 76
T: 4106542
Fax: 4108401

Venezuela

(Generalkonsulat)
20148, Rothenbaumchaussee 30
T: 4101241 oder 4101271
Fax: 4108103

Zypern

(Generalkonsulat)
20148, Rothenbaumchaussee 3
T: 4107497
Fax: 4107246

Handelsvertretungen

China

Shanghai International Holding Corp. GmbH
(Europe)
Eiffelstraße 30
T: 255750
Fax: 266726

Korea

Korea Trade Center (KOTRA)
20459, Ludwig-Erhard-Str. 20
T: 340574-0
Fax: 340574-74

Lettland

Investitions- und Wirtschaftsförderungs-
agentur
Lettland (LIAA) Vertretung in Deutschland
Große Bleichen 21
Galleria, Eingang AB
20354 Hamburg
T: 6899-5007
Fax: 6899-5009

Litauen

Litauische Wirtschaftsförderungsagentur
Brodshranken 4
20457 Hamburg
T: 36801805
Fax: 36801806

Schweden – Stadt Helsingborg

Vertretung der Stadt Helsingborg
In TREFFPUNKT SCHWEDEN
Ulf Ahnberg
Lehmweg 6
20251 Hamburg
Tel / Fax: 42104353

St. Petersburg

St. Petersburger Außenwirtschaftsbüro
Glockengießerwall 26
20095 Hamburg
T: 39106186
Fax: 39106196

Tschechische Republik

Czech Trade Hamburg
Zusana Synková
Beim Strohhause 31
HBC, 9. Stock
20097 Hamburg
T: 23608640
Fax: 23608641

Kulturelle Institute

Amerika

Amerikazentrum
Am Sandtorkai 5
20457 Hamburg
T: 70383688

China

Konfuzius Institut
Schlüterstr. 64
20146 Hamburg
T: 42838-7978

Frankreich

Institut Francais
20148, Heimhuder Straße 55
T: 413325-0
Fax: 413325-25

Italien

Istituto Italiano di Cultura
Hansastraße 6
20149 Hamburg
T: 399991-30
Fax: 39999139

Spanien

Istituto Cervantes
Hühnerposten 1, 6. Etage
20097 Hamburg
T: 63943377
Fax: 63943379

Internationale Institutionen

Internationaler Seegerichtshof

22609, Am Internationalen
Seegerichtshof 1
T: 356070
Fax: 35607245

UNESCO - Institut für Lebenslan- ges Lernen (UIL)

20148, Feldbrunnenstraße 58
T: 448041-0
Fax: 4107723

Anderer Vertretungen

Taipeh Wirtschafts- und Kulturbüro
20148, Mittelweg 144
T: 447788
Fax: 447187

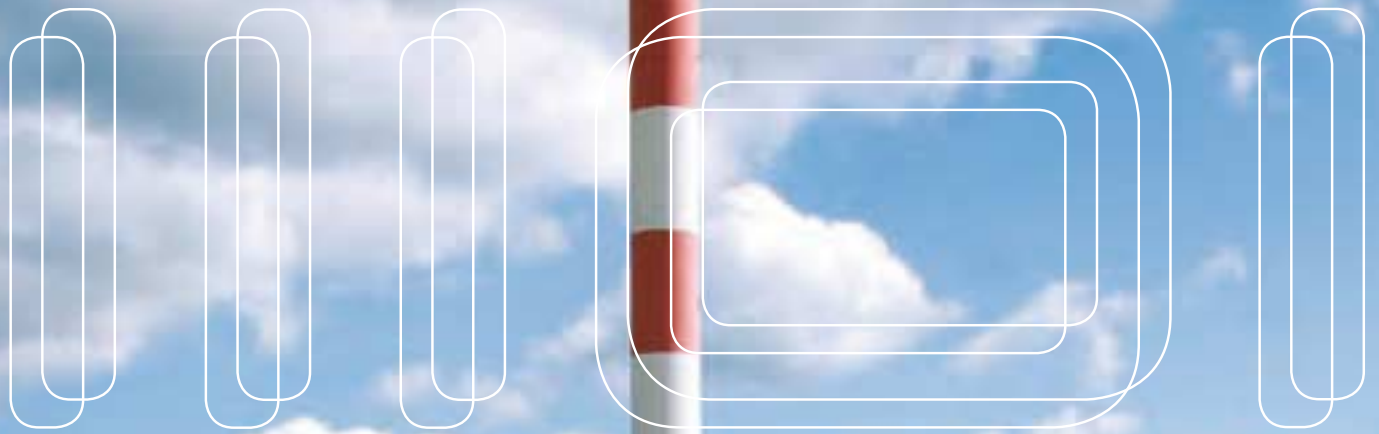

Ein Erfolgsmodell: HamburgGateway - die Online-Dienste der Hamburger Verwaltung

Dataport unterstützt den Hamburger Weg mit einem ganzheitlichen E-Government-Ansatz:
Flächendeckende Online-Angebote für Bürger, Wirtschaft und Verwaltung

www.dataport.de

dataport
■■■■

Schnellbahn-/Regionalverkehr Rapid Transit/Regional Rail



Infos · Fahrpläne · Service
www.hvv.de · 040-19 449

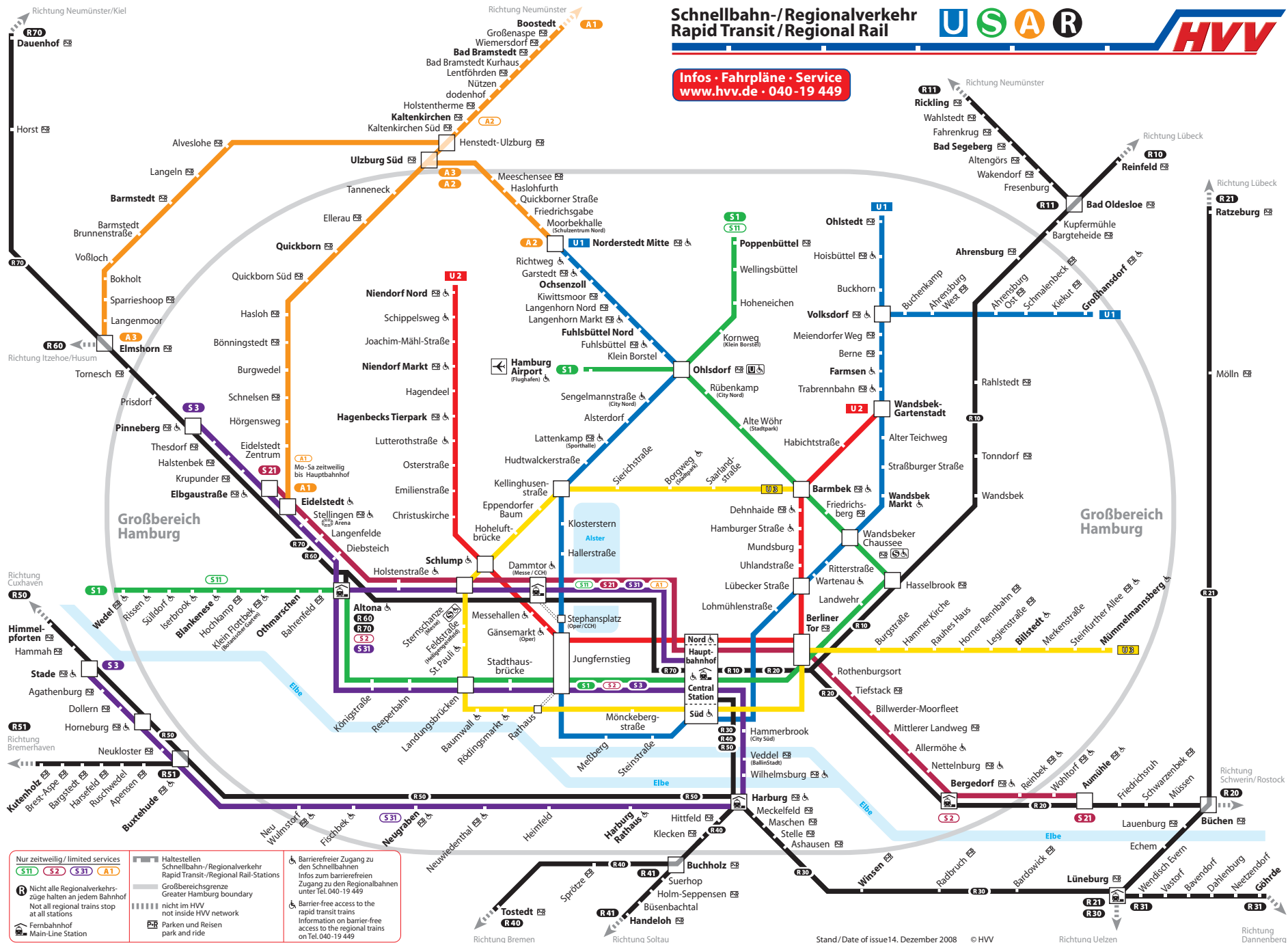

Nur zeitweilig / limited services
S11 S2 S31 A1

Haltestellen Schnellbahn-/Regionalverkehr
Rapid Transit-/Regional Rail Stations
Großbereichsgrenze Greater Hamburg boundary

R Nicht alle Regionalverkehrs-
züge halten an jedem Bahnhof
Not all regional trains stop
at all stations

nicht im HVV
not inside HVV network

Barrierfreier Zugang zu
den Schnellbahnen
Infos zum barrierefreien
Zugang zu den Regionalbahnen
unter Tel. 040-19 449

Barrier-free access to the
rapid transit trains
Information on barrier-free
access to the regional trains
on Tel. 040-19 449

Richtung Bremen

Richtung Soltau

Stand / Date of issue 14. Dezember 2008 © HVV

Richtung Ulzeu

Richtung Danneberg