



2010/2011

Hamburg Handbuch

Mit Hamburg verbunden



Hamburg

Öffnungszeiten?

Gewerbebeanmeldung?

Personalausweis?

KFZ-Zulassung?

Kita?

Anmelden?

Pass?

Schule?

Führerschein?

Heiraten?

Zuständigkeit?

Auskünfte der Hamburger Behörden
im Internet oder telefonisch



BEHÖRDEN



IM INTERNET



IHRE BEHÖRDENUMMER

Der Anruf kostet Sie aus dem Festnetz der Deutschen Telekom 7 Cent pro Minute.
Preise aus anderen Festnetzen und Mobilfunknetzen können abweichen.



Hamburg



Liebe Mitbürgerinnen
und liebe Mitbürger,
sehr geehrte Damen und Herren!

Wo kann ich mich impfen lassen? Wie bekomme ich meine Lohnsteuerkarte? Welche Bücherhallen gibt es in meiner Nähe? Bei diesen und vielen anderen Fragen beraten Sie jederzeit die Hamburger Behörden. Damit Sie in der manchmal etwas unübersichtlichen Landschaft von Institutionen den richtigen Ansprechpartner finden, nutzen Sie das Hamburg Handbuch als Kompass.

Im Hamburg Handbuch finden Sie weit mehr als Telefonnummern – Sie halten die ganze Stadt in einer Hand. Das Nachschlagewerk bündelt zahlreiche Informationen über unsere Elbmetropole. Erfahren Sie auf diesen Seiten wer in Sachen Pferdezucht verantwortlich ist, wo Hamburgische Münzen geprägt werden oder wer die Rednerreihenfolge beim Matthiae-Mahl festlegt. Orientieren Sie sich mit dem Handbuch in unserer Metropole, die ihr Gesicht jeden Tag verändert.

Damit jede Telefonnummer, jede Anschrift stimmt, wurde das Handbuch jetzt überarbeitet. Ich bin sicher, dass Ihnen die aktualisierte Ausgabe den richtigen Weg weist. Oder Sie entdecken beim Blättern ganz neue Facetten unserer Stadt. Dabei wünsche ich Ihnen viel Spaß.

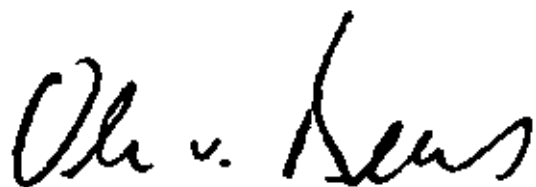

Erster Bürgermeister
Ole von Beust

Hamburg Handbuch

2010/2011

Redaktion:

Finanzbehörde - Organisation und Zentrale Dienste -
Gänsemarkt 36, 20354 Hamburg
Sabine Mielke und Anja Engelke
Telefon (040) 42823-1552 / 2340
E-Mail: sabine.mielke@fb.hamburg.de
Zentrale Telefon-Nr. für die Verteilung/Nachbestellungen: 42823-1585 / 2443

Herausgeber:

Finanzbehörde - Organisation und Zentrale Dienste -
in Zusammenarbeit mit der Pressestelle des Senats

Verleger:



Dumrath & Fassnacht KG (GmbH & Co.)
Winsbergring 38, 22525 Hamburg
Kostenfreies Service-Telefon: 0800 44 666 88
Internet: www.duf.de · E-Mail: info@duf.de

Auflage: 180 000

Dieses Handbuch wird abgegeben bei den Bezirks- und Finanzämtern, Hochschulen und Universitäten, den Asklepios Kliniken, den Museen, den Job-Centern von team.arbeit.hamburg, den Hamb. Öffentlichen Bücherhallen, T-Punkt-Läden, Post- und Postbankfilialen, der Hamburger Volkshochschule, der Handels- und Handwerkskammer, der Commerzbank, HypoVereinsbank, SEB-Bank, HSH-Nordbank, der Hamb. Landesarbeitsgemeinschaft für Behinderte Menschen e.V., der HKH Hamburger Küche & Heimkost GmbH sowie bei vielen Einkaufszentren in Hamburg

Titelbilder:

Containerschiff - Hamburger Hafen und Stadtrad Hamburg - city bikes: www.mediaserver.hamburg.de,
Neubau der Behörde für Stadtentwicklung und Umwelt: Sprinkenhof AG

Druck und Bindung:

MOHN Media Mohndruck GmbH, Carl-Bertelsmann-Straße 161M, 33311 Gütersloh

Vorwort	1	
Hamburger Übersichten		
Übersichtskarte der Bezirke und Stadtteile.....	8	
Lage, Flächen und Wohnbevölkerung Hamburgs.....	8	
Ehrungen, Auszeichnungen, Kulturpreise	10	
Amtliche Veröffentlichungen	10	
Hamburger Abgeordnete im Bundestag und im Europäischen Parlament	11	
Bevollmächtigter des Senats der FHH beim Bund, bei der EU und für Auswärtige Angelegenheiten.....	12	
Verfassungsorgane		
Bürgerschaft	13	
Senat.....	16	
Hamburgisches Verfassungsgericht	16	
Besondere Behörden und Organe		
Rechnungshof der FHH	17	
Der Hamburgische Beauftragte für Datenschutz und Informationsfreiheit.....	17	
Gesamtvertrauensmann der Schwerbehinderten des hamburgischen öffentlichen Dienstes.....	18	
Landespersonalausschuss	18	
Richterwahlausschuss	18	
Kommission für Bodenordnung	18	
Kommission für Stadtentwicklung	18	
Gliederungsplan der Verwaltung der Freien u. Hansestadt Hamburg		19
Zeichenerklärung		
Verzeichnis der Symbole und Abkürzungen, Anschriftenerläuterung	19	
Offizielle Behördenabkürzungen	19	
Senatsämter		
Senatskanzlei	21	
Personalamt	24	

Fachbehörden

Justizbehörde.....	28
Gerichte s. Abschnitt Rechtspflege	
Behörde für Schule und Berufsbildung	31
Schulen und andere Einrichtungen	40
Behörde für Wissenschaft und Forschung	42
Staatliche Hochschulen	43
Private Hochschulen	55
Berufsakademien	56
Forschungseinrichtungen und sonstige hochschulnahe Einrichtungen	56
Behörde für Kultur, Sport und Medien.....	59
Staatsarchiv.....	61
Behörde für Soziales, Familie, Gesundheit und Verbraucherschutz	64
Krankenhäuser	77
Behörde für Stadtentwicklung und Umwelt.....	83
Behörde für Wirtschaft und Arbeit.....	96
Behörde für Inneres.....	102
Polizei.....	106
Feuerwehr	110
Finanzbehörde	112
Finanzämter.....	118

Bezirksämter

Aufgaben der Bezirksämter und Gliederung	121
Bezirksamt Hamburg-Mitte	126
Bezirksamt Altona	133
Bezirksamt Eimsbüttel.....	139
Bezirksamt Hamburg-Nord	144
Bezirksamt Wandsbek.....	151
Bezirksamt Bergedorf	158
Bezirksamt Harburg	162

Rechtspflege

Hanseatisches Oberlandesgericht	166
Gemeinsames Prüfungsamt der Länder Freie Hansestadt Bremen, Freie und Hansestadt Hamburg sowie Schleswig-Holstein	166
Justizprüfungsamt.....	166
Richterdienstsenat bei dem Hanseatischen Oberlandesgericht	166
Anwaltsgerichtshof Hamburg in der Freien und Hansestadt	166
Senat für Notarsachen.....	166
Landgericht Hamburg.....	166
Amtsgerichte	168
Amtsgericht Hamburg	168
Amtsgericht Hamburg-Altona.....	168
Amtsgericht Hamburg-Barmbek.....	169
Amtsgericht Hamburg-Bergedorf.....	169
Amtsgericht Hamburg-Blankenese	169
Amtsgericht Hamburg-Harburg	170
Amtsgericht Hamburg-St.Georg.....	170
Amtsgericht Hamburg-Wandsbek	170
Hamburgisches Obergerverwaltungsgericht	171
Verwaltungsgericht Hamburg.....	171
Hamburgischer Berufsgesichtshof für die Heilberufe.....	171
Finanzgericht Hamburg	171
Landesarbeitsgericht Hamburg	172
Arbeitsgericht Hamburg.....	172
Landessozialgericht Hamburg	172
Sozialgericht Hamburg.....	172
Generalstaatsanwaltschaft Hamburg	172
Staatsanwaltschaft Hamburg.....	173

Unternehmen, Stiftungen und Vereine unter staatlicher Einflussnahme

Aby-Warburg-Stiftung (Warburg-Haus)	174	HADAG Seetouristik und Fährdienst AG	182
Akademie für Publizistik in Hamburg	174	HafenCity Hamburg GmbH	182
AKN Eisenbahn AG	174	Hamburg-Consult	182
AMI Arzneimittelunter-		Hamburg.de GmbH & Co. KG	182
suchungsinstitut-Nord GmbH	174	Hamburg Innovation GmbH	182
Arbeit und Lernen Hamburg GmbH	174	Hamburg Marketing GmbH	182
Arbeitsrechtliche Vereinigung Hamburg e.V.	174	Hamburg Messe und Congress GmbH	182
Asklepios Kliniken Hamburg GmbH	175	HamburgMusik gGmbH - Elbphilharmonie	
ATG Alster-Touristik GmbH	179	und Laeiszhalle Betriebsgesellschaft	182
Bäderland Hamburg GmbH	179	Hamburg Tourismus GmbH	183
Berufsbildungswerk Hamburg GmbH	179	hamburger arbeit-Gruppe	183
Berufsförderungswerk Hamburg GmbH	180	Hamburger Ausbildungszentrum (HAZ) e.V.	184
CAN Centrum für Angewandte		Hamburger Gesellschaft für	
Nanotechnologie GmbH	180	Gewerbebauförderung mbH	184
Deichtorhallen Hamburg GmbH	180	HGV Hamburger Gesellschaft für Vermögens-	
Deutsches Elektronen-Synchrotron DESY	180	und Beteiligungsverwaltung mbH	184
Deutsches Klimarechenzentrum GmbH	180	Hamburger Hafen- und Logistik	
Elbe-Werkstätten GmbH	181	Aktiengesellschaft	184
Elbphilharmonie Hamburg		Hamburger Hochbahn Aktiengesellschaft	184
Bau GmbH & Co. KG	181	Hamburger Sparkasse	184
Elbphilharmonie und Laeiszhalle		Hamburger Stiftung für politisch Verfolgte	184
Service GmbH	181	Hamburger Stiftung Hilfe für NS-Verfolgte	184
FEG Fischereihafenentwicklungsgesellschaft		Hamburger Verkehrsverbund GmbH	184
mbH & Co. KG	181	Hamburg Wasser	184
FilmFörderung Hamburg		HSE-Sielbezirke / Betriebsplätze	185
Schleswig-Holstein GmbH	181	Hamburger Werkstatt GmbH	185
Fischmarkt Hamburg-Altona GmbH	181	Hamburgische Kulturstiftung	185
Flughafen Hamburg GmbH	181	Hamburgische Schiffbau-Versuchsanstalt GmbH .	185
Gesellschaft zur Beseitigung von		Heinrich-Pette-Institut für Experimentelle	
Sonderabfällen mbH	181	Virologie und Immunologie an der	
Gesundheitswirtschaft Hamburg GmbH	182	Universität Hamburg	185
GIGA German Institute of		HSH Nordbank AG	185
Global and Area Studies	182	IBA Hamburg GmbH	186
		IMPF Hamburgische Immobilien Management	
		Gesellschaft mbH	186

Institut für die Geschichte	
der deutschen Juden	186
igs internationale gartenschau 2013 GmbH	186
Johann Daniel Lawaetz-Stiftung.....	186
Jugendbildung Hamburg gGmbH.....	186
Lawaetz-Service GmbH	186
Museen - Stiftung Historische Museen Hamburg	186
Altonaer Museum	187
Helms Museum,	
Archäologisches Museum Hamburg	187
Museum der Arbeit.....	187
Museum für Hamburgische Geschichte.....	187
Hamburger Kunsthalle	188
Museum für Kunst und Gewerbe	188
Museum für Völkerkunde	188
LOTTO Hamburg GmbH	189
Norgenta	
Norddeutsche Life Science Agentur GmbH.....	189
P+R Betriebsgesellschaft mbH.....	189
PIER Holding GmbH	189
PIER Service & Consulting GmbH	189
Projektierungsgesellschaft Finkenwerder	
mbH & Co. KG.....	189
ReGe Hamburg	
Projekt-Realisierungsgesellschaft mbH.....	189
Rudolf-Ballin-Stiftung e.V.....	189
SAGA / GWG	
SAGA Siedlungs-Aktiengesellschaft Hamburg	
GWG Gesellschaft für Wohnen und Bauen mbH...	190
SBB Kompetenz gGmbH	190
SBB Stiftung Berufliche Bildung.....	190
SGG – Städtische Gebäudeeigenreinigung	
GmbH.....	190
SIM - Sprinkenhof Immobilien	
Management GmbH.....	191
Sprinkenhof AG	191
Stiftung Denkmalpflege Hamburg	191
Stiftung Grone-Schule	191
Stiftung Hamburger Öffentliche Bücherhallen	191
Theater.....	193
Deutsches Schauspielhaus in Hamburg	193
Hamburgische Staatsoper GmbH.....	193
Kampnagel	
Internationale Kulturfabrik GmbH.....	193
Thalia Theater GmbH	193
TUTech Innovation GmbH und	
Hamburg Innovation GmbH	193
Verbraucher-Zentrale Hamburg e.V.....	193
Vereinigung Hamburger	
Kindertagesstätten gGmbH.....	194
VHH PVG- Unternehmensgruppe.....	197
WERT – Wertstoff-Einsammlung GmbH.....	198
Winterhuder Werkstätten GmbH	198
Wirtschaftszentrum Hamburg	198
Bürgerschaftsgemeinschaft Hamburg GmbH.....	198
BTG Beteiligungsgesellschaft Hamburg mbH.....	198
H.E.I. Hamburger Existenzgründungs-Initiative ...	198
HWF Hamburgische Gesellschaft für	
Wirtschaftsförderung mbH	199
Innovationsstiftung Hamburg.....	199
Mittelstandsförderinstiut.....	199

Körperschaften und Anstalten des öffentlichen Rechts

Ärztammer Hamburg.....	203
AOK Rheinland / Hamburg.....	203
Apothekerkammer Hamburg.....	203
Berufsgenossenschaften in Hamburg	203
BKK – Landesverband NORD.....	203
Bundesanstalt für Immobilienaufgaben	204
Bundeslotsenkammer	204

City BKK.....	204
Dataport.....	204
Deutsche Rentenversicherung	
Auskunfts- und Beratungsstellen	205
Deutsche Rentenversicherung Nord	205
Eichdirektion Nord.....	205
Ersatzkassen in Hamburg	205
Hanseatische Feuerwehr- Unfallkasse Nord.....	207
F & w fördern und wohnen	207
Hafenlotsenbrüderschaft Hamburg.....	208
Hamburg Port Authority	208
Hamburger Börse	210
Hamburger Friedhöfe.....	210
Hamburgische Architektenkammer	211
Hamburgische Ingenieurkammer - Bau.....	211
Hamburgische Notarkammer	211
Hamburgische Wohnungsbaukreditanstalt.....	211
Hamburgischer Versorgungsfonds.....	211
Handelskammer Hamburg.....	211
Handwerkskammer Hamburg.....	214
Hanseatische Rechtsanwaltskammer.....	216
Innungen	226
IKK Classic	218
Kassenärztliche Vereinigung Hamburg	218
Kassenzahnärztliche Vereinigung Hamburg	218
Kirchen und Religionsgesellschaften	218
Landwirtschaftskammer Hamburg	221
LBS Bausparkasse Schleswig-Holstein-	
Hamburg AG	222
Lotsenbrüderschaft Elbe	222
Medienanstalt Hamburg / Schleswig-Holstein	222
Medizinischer Dienst	
der Krankenversicherung Hamburg	222
NKL Nordwestdeutsche Klassenlotterie	222
Norddeutscher Rundfunk.....	222
Psychotherapeutenkammer.....	223
Stadtreinigung Hamburg	223
Statistisches Amt für	
Hamburg und Schleswig-Holstein.....	223
Steuerberaterkammer Hamburg	223
Studierendenwerk Hamburg	223
Tierärztekammer Hamburg.....	224
Unfallkasse Nord	224
Universitätsklinikum Hamburg-Eppendorf (UKE).	224
Wasser- und Bodenverbände.....	226
Wirtschaftsprüferkammer	226
Zahnärztekammer Hamburg.....	226

Bundesbehörden und andere nicht-hamburgische Behörden in Hamburg

Agentur für Arbeit Hamburg.....	228
team.arbeit.hamburg	
Hamburger Arbeitsgemeinschaft SGB II.....	228
Bundesamt für Migration und Flüchtlinge.....	230
Bundesamt für Seeschifffahrt	
und Hydrographie.....	230
Bundesanstalt für Landwirtschaft und Ernährung	230
Bundeseisenbahnvermögen.....	231
Johann Heinrich von Thünen-Institut	
Bundesforschungsanstalt für Ländliche Räume,	
Wald und Fischerei	231
Bundesanstalt für Wasserbau	231
Bundesfinanzdirektion Nord.....	232
Bundesmonopolverwaltung für Branntwein.....	232
Bundesnetzagentur für Elektrizität, Gas,	
Telekommunikation, Post und Eisenbahn	233

Bundespolizei.....	233
Bundesstelle für Seeunfalluntersuchung	234
Bundeswehr	234
Deutsche Bundesbank.....	234
Deutsche Flugsicherung GmbH.....	234
Deutscher Wetterdienst	234
Eisenbahn-Bundesamt	234
Goethe-Institut Hamburg e.V.....	235
Prüfungsamt des Bundes Hamburg.....	235
Seeämter Kiel / Hamburg / Rostock /	
Bremerhaven / Emden.....	235
Technisches Hilfswerk.....	235
Wasser- und Schifffahrtsamt Hamburg	235

Konsularische Vertretungen und andere Vertretungen in Hamburg

Konsularische Vertretungen in Hamburg	236
Handelsvertretungen.....	237
Kulturelle Institute	237
Internationale Institutionen.....	237

Anhang

Stichwortverzeichnis.....	238
Inserentenverzeichnis.....	254

Redaktionelle Sonderbeiträge

Behördenfinder im Internet	
und 115 - Ihre Behördennummer..... Umschlag innen	
Bauen und Wohnen von A-Z	94
Betriebliches Vorschlagswesen	115
E-Government in Hamburg.....	119
Einheitliche Ansprechpartner Hamburg.....	98
Gesundheit in Hamburg von A-Z,	
Gesundheitsämter der Bezirke	63
Hamburg auf der Expo 2010 in Shanghai	20
Hamburg@work.....	9
Hamburg - Umwelthauptstadt Europas 2011	95
Internationale Bauausstellung Hamburg	88
Mobile Bürgerdienste	123
Neu in Hamburg? Hamburg Welcome Center.....	125
Umweltschutz in Hamburg von A-Z.....	94
StadtRAD Hamburg	80
Statistisches Amt für Hamburg und	
Schleswig-Holstein	80
HVV-Netzplan	201+202

FREIE UND HANSESTADT HAMBURG Die 7 Bezirke und 105 Stadtteile



Flächen und Bevölkerung der Bezirke der Freien und Hansestadt Hamburg am 31. 12. 2008

Bezirke	Fläche in ha	Bevölkerung	Einwohner auf 1 ha
Hamburg-Mitte	14.226,4	289.461	20
Altona	7.790,3	257.421	33
Eimsbüttel	4.979,9	252.095	51
Hamburg-Nord	5.776,9	288.155	50
Wandsbek	14.754,4	411.891	28
Bergedorf	15.475,8	119.796	8
Harburg	12.520,3	153.281	12
Insgesamt	75.524,5	1.772.100	23

Geographische Lage

Ausdehnung des hamburgischen Staatsgebietes: von 53° 23' 48" bis 53° 44' 28" nördl. Breite (38,6 km), von 9° 43' 53" bis 10° 19' 36" östl. Länge (41,3 km) von Greenwich. Gesamtlänge der hamburgischen Landesgrenze: rund 206 km, davon mit Niedersachsen: rund 78 km, mit Schleswig-Holstein: rund 128 km.

Geographische Lage des Turms der Michaeliskirche (Nullpunkt der althamburgischen Vermessung): 53° 32' 60" nördl. Breite und 9° 58' 47" östl. Länge von Greenwich.

Geographische Lage der Sternwarte Bergedorf: 53° 28' 52" nördl. Breite und 10° 14' 26" östl. Länge von Greenwich.





Eine Initiative der Freien und Hansestadt
Hamburg und Hamburger Unternehmen

Ihre Ansprechpartner:

Hamburg@work Info-Office

Clustermanagerin Medien, IT
und Telekommunikation

Dörthe Zurmöhle

Habichtstr. 41

22305 Hamburg

Tel. 040 / 8000463-35

doerthe.zurmoehle@hamburg-media.net

www.hamburg-media.net

Hamburg@work

Freie und Hansestadt Hamburg

Freie und Hansestadt Hamburg

Behörde für Kultur, Sport und Medien

Referat IT, Telekommunikation, Neue Medien

Jens Unrau

Große Bleichen 30

20354 Hamburg

Tel. 040 / 428241-171

jens.unrau@bksm.hamburg.de

Hamburg@work e.V.

Nicola Robert

Projektleiterin

Habichtstr. 41

22305 Hamburg

Tel. 040 / 8000463-45

nicola.robert@hamburg-media.net

www.hamburg-media.net

Hamburg@work:

Wegweiser der Digitalen Wirtschaft

Das Tor zur Welt ist digital – seit Jahren ist Hamburg zentraler Knotenpunkt der digitalen Wirtschaft: Rund 21.000 Medien- und IT-Unternehmen zählt die Handelskammer Hamburg in Hamburg.

Die digitalen Technologien werden als Wirtschaftsfaktor zunehmend wichtiger, denn es sind im Wesentlichen digitale Innovationen und daraus resultierende Dienstleistungen, die die Produktivität erhöhen und damit die globale Wettbewerbsfähigkeit der produzierenden und anwendenden Wirtschaft sicherstellen. Aufgrund der Wachstumsperspektiven und der gesamtwirtschaftlichen Bedeutung ist die IT-Wirtschaft als eine der Schwerpunktbereichen im Konzept „Metropole Hamburg - Wachsende Stadt“ definiert worden.

Hamburg@work ist die Hamburger Initiative für Medien, IT und Telekommunikation. Sie wird getragen von der Freien und Hansestadt Hamburg sowie Hamburger Unternehmen, die sich im Hamburg@work e.V. zusammengeschlossen haben. Mit seinen mehr als 2.500 Mitgliedern aus über 650 Unternehmen aus der digitalen Wirtschaft ist Hamburg@work das bundesweit größte Netzwerk der Branche. Ziel der seit 1997 agierenden Public-Private-Partnership ist es, die exponierte Position der Medienmetropole Hamburg als Standort der Informations- und Kommunikationstechnologien auszubauen und die Unternehmen dieser Branchen zu unterstützen. Dazu bietet Hamburg@work ein breites Leistungsportfolio in den Bereichen Information, Service & Support, Networking & Events und Fachgruppen und Projektteams.

Information

Als Newsplattform vernetzt das hamburg-media.net die Unternehmen der Medien- und IT-Branche durch ein breites Serviceangebot und liefert tagesaktuelle Informationen. Der Newsletter von Hamburg@work informiert wöchentlich rund 15.000 Abonnenten über Aktuelles aus der Digitalen Wirtschaft Hamburgs. Mit der Xing-Premiumgruppe bietet Hamburg@work seinen Mitgliedern und Interessierten die Möglichkeit, sich zu relevanten Themen auch online auszutauschen. Das vierteljährlich erscheinende Print-Magazin „ALWAYS ON“ rundet das Angebot ab und bietet Storys zu aktuellen Topthemen, Porträts neuer Unternehmen und einen umfangreichen Terminkalender im freien Abonnement.

Service & Support

Die Hamburger Wirtschaftsförderung (HWF) hilft bei der Immobiliensuche und vermittelt Business-Kontakte zu Unternehmen und Netzwerken im In- und Ausland. Darüber hinaus berät die Behörde für Kultur, Sport und Medien (BKSM) Unternehmen der digitalen Wirtschaft bei der Suche nach finanziellen Fördermitteln und fungiert als Schnittstelle zu Politik und Verwaltung.

Networking & Events

Die „Hamburger onlineKapitäne“, veranstaltet vom Hamburg@work e.V., sind bundesweit der größte deutsche Internet-Branchentreff. Die CXO Lounge bringt Top-Entscheider der Medien- und Informationswirtschaft zum Networking zusammen. Die Hamburger IT-Strategietage haben sich nach sechs erfolgreichen Jahren zur bundesweit führenden Tagung für IT-Verantwortliche etabliert.

Fachgruppen & Projektteams

Fachgruppen sind interessenorientierte, sich primär selbst organisierende Gruppen unter dem Dach von Hamburg@work, die sich mit aktuellen Themen der Medien- und IT-Branche auseinandersetzen. Die Fachgruppen zielen auf Meinungs- und Kompetenzbildung, Erfahrungsaustausch sowie die Initiierung von Projekten. Fachgruppen können Themen für Projektteams vorschlagen, die von der Initiative gefördert werden.

Die Initiative Hamburg@work ist erster Ansprechpartner zu allen Fragen der digitalen Wirtschaft für Unternehmen, Institutionen und Öffentlichkeit in Hamburg. Weitere Informationen und Formulare zur Mitgliedschaft bei Hamburg@work unter www.hamburg-media.net.

EHRUNGEN (AUSZEICHNUNGEN, KULTURPREISE)

Das Recht der Ehrung liegt beim Senat.

Auszeichnungen

Ehrenbürgerrecht

Das Ehrenbürgerrecht, 1813 erstmals verliehen, stellt die höchste Auszeichnung der Freien und Hansestadt Hamburg dar, mit der weit über die Grenzen Hamburgs hinausgehende Verdienste gewürdigt werden.

Hamburgische Ehrenmünze

Die 1853 gestiftete Münze wird in Gold und Silber verliehen. Die Verleihung in Gold ist der Anerkennung erheblicher Verdienste von Nichthamburgern und höchster Verdienste von Hamburger Bürgerinnen und Bürgern um Hamburg vorbehalten. In Silber kann die Medaille darüber hinaus auch für besondere Verdienste um den Schutz von Leben und Eigentum verliehen werden.

Bürgermeister-Stolten-Medaille

Die 1925 gestiftete Medaille wird Personen verliehen, die sich durch ihr öffentliches Wirken bleibende Verdienste um Hamburg erworben haben.

Medaille für treue Arbeit im Dienste des Volkes

Sie wurde 1926 in Bronze gestiftet, um Personen auszuzeichnen, die sich uneigennützig und unentgeltlich mindestens 25 Jahre ehrenamtlich betätigt haben. 1953 wurde sie zusätzlich in Silber gestiftet, um Personen zu ehren, die sich durch besondere hervorragende Leistungen zum Besten des Gemeinwohls ausgezeichnet haben.

Johannes-Brahms-Medaille

Sie wurde 1928 zur Auszeichnung von hervorragenden Leistungen auf dem Gebiet der Musik, insbesondere der Brahmspflege, gestiftet.

Medaille für Kunst u. Wissenschaft

Sie wurde 1956 gestiftet, um Personen für besondere, herausragende Leistungen von bleibendem Wert für Hamburg auf den Gebieten der Forschung, Wissenschaft oder Kunst auszuzeichnen.

Alfred-Toepfer-Medaille

Sie wurde 1986 gestiftet, um Personen zu ehren, die sich in Hamburg in besonderem Maße um Stadtentwicklung oder Natur- und Umweltschutz verdient gemacht haben.

Max-Schmeling-Medaille

Sie wurde im Jahr 2005 gestiftet, um Firmen zu ehren, in denen es Teil der Unternehmenskultur ist, sich in besonderer Weise gesellschaftlich für die Tätigkeiten von Helferinnen und Helfern in ehrenamtlichen Organisationen zu engagieren und Mitarbeiterinnen und Mitarbeiter für die Ausübung dieser Tätigkeit den erforderlichen Freiraum erhalten.

Ehrentitel „Professor/Professorin“

1947 wurde beschlossen, Personen mit dem Ehrentitel „Professor“ zu ehren, die sich auf dem Gebiet der Wissenschaft und Kunst (einschließlich Musik) hervorragende Verdienste erworben haben.

Senator-Biermann-Ratjen-Medaille

Sie wurde 1978 gestiftet, um Personen oder Personengruppen zu ehren, die sich durch künstlerische oder andere kulturelle Leistungen um Hamburg verdient gemacht haben. Die Medaille kann auch für Initiativen verliehen werden, die das kulturelle Erscheinungsbild oder den Charakter der Stadt in besonderer Weise hervortreten lassen.

Rettungsmedaille

Sie wurde 1903 gestiftet, um Personen auszuzeichnen, die unter erheblicher eigener Lebensgefahr Rettungstaten auf hamburgischem Staatsgebiet ausführten.

Sportmedaille

Sie wurde 1927 gestiftet als Auszeichnung für hervorragende sportliche Leistungen.

Staatspreis der Freien und Hansestadt Hamburg

Die Medaille wurde 1897 gestiftet. Sie dient als Preis für hervorragende Leistungen bei Ausstellungen und Wettbewerben aller Art mit Ausnahme von sportlichen Veranstaltungen.

Ehejubiläumsmedaille

Sie wurde 1902 gestiftet. Mit dieser Medaille werden Hamburger Ehepaare zum 50. und 60. Hochzeitstag bedacht.

Kulturpreise

Lessing-Preis

Gestiftet 1921 für Dichter, Schriftsteller und Gelehrte, deren Werke und Wirken unter dem hohen Anspruch, den der Namensgeber des Preises setzt, Auszeichnung verdienen.

Bach-Preis

Gestiftet 1950 für Komponisten, deren Werke unter dem hohen Anspruch, den der Namensgeber des Preises setzt, Auszeichnung verdienen.

Lichtwark-Preis

Gestiftet 1951 für Maler, Zeichner und Bildhauer, deren Werke der bildenden Kunst in unserer Zeit neue Aspekte hinzugewonnen haben und deshalb Auszeichnung verdienen.

Fritz-Schumacher-Preis

Gestiftet 1961 für Architekten und Ingenieure, deren Leistungen auf dem Gebiete des Städtebaus, der Landesplanung oder des Bauwesens in Theorie oder Praxis unter dem hohen Anspruch, den der Namensgeber des Preises setzt, Auszeichnung verdienen.

Alexander-Zinn-Preis

Gestiftet 1965 für Journalisten, die sich durch herausragende, insbesondere zukunftsweisende Beiträge um das öffentliche Wohl Hamburgs verdient gemacht haben.

Hubert-Fichte-Preis

Gestiftet 1994 für Literaten, die in ihrem Schaffen eine deutliche Beziehung zu Hamburg als Ort ihrer Herkunft oder bestimmenden Prägung erkennen lassen.

Edwin-Scharff-Preis

Gestiftet 1955 für Maler, Zeichner, Bildhauer und Werkkünstler, die in Hamburg oder in der näheren Umgebung leben und deren Werke unter dem Anspruch, den der Namensgeber des Preises setzt, Auszeichnung verdienen.

Senator-Neumann-Preis

Gestiftet 1973 für Personen, die bei Bauwerken und Einrichtungen in besonderer Weise die Interessen Behinderter berücksichtigt haben.

Aby-M.-Warburg-Preis

Gestiftet 1979 für Wissenschaftler, Schriftsteller und andere Persönlichkeiten des Geisteslebens, deren Werk und Wirken im Geiste Warburgs Beispiel geben für ein Denken und Forschen, das in die wissenschaftlichen Einzeldisziplinen übergreift und in der europäischen Kultur verankert ist.

Karl-Schneider-Preis

Gestiftet 1985 für Personen, deren Leistungen auf dem Gebiet der angewandten Kunst und des Kunsthandwerks Auszeichnung verdienen.

AMTLICHE VERÖFFENTLICHUNGEN

Hamburgisches Gesetz- und Verordnungsblatt, Amtlicher Anzeiger

Das Hamburgische Gesetz- und Verordnungsblatt ist das amtliche Verkündungsblatt des Senats der Freien und Hansestadt Hamburg. Als Teil II erscheint der Amtliche Anzeiger. Er enthält Rechtsvorschriften von vorübergehender Bedeutung, Bekanntmachungen und amtliche Anzeigen. Das Hamburgische Gesetz- und Verordnungsblatt wird nach Bedarf ausgegeben, der Amtliche Anzeiger zweimal die Woche, jeweils dienstags und freitags. Herausgeber und fachlich zuständig für Teil I und II ist die Justizbehörde (Druck, Verlag und Ausgabestelle: Lütcke & Wulff, Rondenbarg 8, 22525 Hamburg). Das Hamburgische Gesetz- und Verordnungsblatt sowie den Amtlichen Anzeiger finden Sie auch im Internet unter www.luewu.de.

Plenarprotokolle zu den Verhandlungen der Bürgerschaft

Über jede Sitzung der Bürgerschaft wird ein wörtlicher Verhandlungsbericht angefertigt. Die Verhandlungsberichte erscheinen in der Regel vierzehntägig. (Zu erhalten bei der Parlamentsdokumentation unter Tel.: 42831-3000 oder im Internet unter www.hamburgische-buergerschaft/parlamentsdatenbank)

Drucksachen der Bürgerschaft

Alle Anträge und Anfragen (einschl. Antworten) sowie alle Ausschussberichte werden als Drucksachen der Bürgerschaft mit laufenden Nummern veröffentlicht. Auch die Mitteilungen des Senats und Stellungnahmen des Senats zu Ersuchen der Bürgerschaft erscheinen als Drucksachen. Zu erhalten bei der Parlamentsdokumentation unter Tel.: 42831-3000 oder im Internet unter www.hamburgische-buergerschaft/parlamentsdatenbank

Handbuch der Hamburgischen Bürgerschaft

Das Handbuch der Hamburgischen Bürgerschaft besteht aus zwei Bänden. Der erste Band trägt den Titel „Abgeordnete und Gremien“ und enthält die Biographien und Porträtaufnahmen aller Abgeordneten. Außerdem sind sämtliche Einrichtungen der Bürgerschaft und ihre Mitglieder verzeichnet. Dazu gehören die Verzeichnisse der Ausschüsse und Fraktionen. Im Anhang befindet sich eine Parlamentsstatistik. Darin sind die Abgeordneten nach Lebensalter und Berufen aufgeschlüsselt. Ferner wird der Anteil der Frauen unter den Abgeordneten dargestellt. Der zweite Band mit dem Titel „Rechtliche Grundlagen“ beinhaltet die Verfassung der Freien und Hansestadt Hamburg, die Geschäftsordnung der Hamburgischen Bürgerschaft sowie diverse Gesetze. Das Handbuch erscheint für jede Wahlperiode und wird regelmäßig aktualisiert. (Zu erhalten bei der Bürgerschaftskanzlei, Referat Presse- und Öffentlichkeitsarbeit, E-Mail: oeffentlichkeitsservice@bk.hamburg.de)

Die Bürgerschaft im Internet: www.hamburgische-buergerschaft.de

Im Internet hält die Bürgerschaft ein vielfältiges Informationsangebot bereit, das ständig aktualisiert wird. Die Biographien der Abgeordneten können ebenso aufgerufen werden wie aktuelle Sitzungstermine und Tagesordnungen des Plenums und der Ausschüsse, die Zusammensetzung der Ausschüsse und aktuelle Pressemitteilungen. Außerdem werden alle Plenarsitzungen der Bürgerschaft im Internet live übertragen.

Veröffentlichungen der Pressestelle des Senats

Tagesmeldungen

Mit täglich erscheinenden Pressemitteilungen werden aktuelle Nachrichten aus dem Senat und der hamburgischen Verwaltung Redaktionen und interessierten Journalisten bekannt gemacht. Diese Meldungen werden zudem unter www.hamburg.de ins Internet gestellt und sind dort sowohl nach Erscheinungsdatum als auch im Volltext recherchierbar. Hier finden sich auch Grundsatzklärungen des Senats und seiner Mitglieder.

Wochendienst

Der einmal wöchentlich erscheinende Wochendienst ist eine zusammenfassende Auswahl aus den täglichen Mitteilungen der Pressestelle. Er ist für Redaktionen und Journalisten bestimmt, die nicht unbedingt auf Tagesaktualität Wert legen.

Berichte und Dokumente

In diesem Dienst werden mit dem Namen gezeichnete Artikel sowie Dokumente und Reden aus der Freien und Hansestadt Hamburg veröffentlicht. Der Dienst ist gleichfalls für Redaktionen und Journalisten bestimmt und erscheint in unregelmäßiger Folge.

Veröffentlichungen des Statistischen Amtes für Hamburg und Schleswig-Holstein (Auswahl)

www.statistik-nord.de

Im Internet hält das Statistische Amt laufend aktualisierte Daten und Informationen der amtlichen Statistik bereit.

Statistische Jahrbücher

Die Jahrbücher für Hamburg und Schleswig-Holstein ermöglichen einen breiten Überblick über die demografischen, sozialen und wirtschaftlichen Strukturen des jeweiligen Landes. Als umfassende Querschnittsveröffentlichungen mit einer Vielzahl von Tabellen aus nahezu allen Arbeitsgebieten der amtlichen Statistik bieten sie jeweils auch Vergleichsmöglichkeiten zu anderen Bundesländern und Deutschland insgesamt.

Presseinformationen „Statistik informiert“

Der Informationsdienst mit aktuellen Ergebnissen aus den einzelnen Fachstatistiken erscheint laufend und ist auch im Internet zugänglich.

Statistische Berichte und Verzeichnisse

Aktuelle und weiter gehende Ergebnisse zu einzelnen Statistiken in regional und sachlich tiefer Gliederung finden sich in einer Vielzahl Statistischer Berichte, die im Internet angeboten werden. Das Straßen- und Gebietsverzeichnis für Hamburg führt alle Straßen, Plätze und Brücken der Hansestadt auf und weist die verschiedensten Zuordnungen nach, wie z. B. Straßenschlüssel, Postleitzahl, zuständiges Finanzamt oder Amtsgericht.

NORD.regional

Die Bände dieser Veröffentlichungsreihe bieten ein umfangreiches Spektrum demografischer und sozialer Daten u. a. für die Hamburger Stadtteile und andere Teilgebiete der Stadt sowie für die Metropolregion.

HAMBURGER ABGEORDNETE IM 17. DEUTSCHEN BUNDESTAG

(in alphabetischer Reihenfolge)

Stand: Januar 2010

Postanschrift: Deutscher Bundestag
Platz der Republik 1, 11011 Berlin

Jan van Aken (DIE LINKE)
Landesliste Hamburg
Büro Hamburg:
Kreuzweg 7, 20099 Hamburg
T: 28056546, Fax: 28056547
E-Mail: jan.vanaken@wk.bundestag.de

Sylvia Canel (FDP)
Landesliste Hamburg
Büro Hamburg:
Rothenbaumchaussee 1, 20148 Hamburg
T: 55555552, Fax: 55555553
E-Mail: sylvia.canel@wk.bundestag.de

Dirk Fischer (CDU/CSU)
Wahlkreis 22, Hamburg-Nord
Büro Hamburg:
Leinpfad 74, 22299 Hamburg
T: 477055, Fax: 483051
E-Mail: dirk.fischer@wk.bundestag.de

Johannes Kahrs (SPD)
Wahlkreis 19, Hamburg-Mitte
Büro Hamburg:
Kurt-Schumacher-Allee 10, 20097 Hamburg
T: 28055555, Fax: 28053167
E-Mail: johannes@kahrs.de

Jürgen Klimke (CDU/CSU)
Wahlkreis 23, Hamburg-Wandsbek
Büro Hamburg:
Wandsbeker Königstraße 66, 22041 Hamburg
T: 68917238, Fax: 68917239
E-Mail: juergen.klimke@wk.bundestag.de

Hans-Ulrich Klose (SPD)
Wahlkreis 24, Hamburg-Bergedorf-Harburg
Büro Hamburg:
Julius-Ludowieg-Straße 9, 21073 Hamburg
T: 7664422, Fax: 776903
E-Mail: hans-ulrich.klose@wk.bundestag.de

Rüdiger Kruse (CDU/CSU)
Wahlkreis 21, Hamburg-Eimsbüttel
Büro Hamburg:
Osterfeldstraße 81, 22529 Hamburg
T: 57206693, Fax: 57206694
E-Mail: info@ruedigerkruse.de

Burkhardt Müller-Sönksen (FDP)
Landesliste Hamburg
Büro Hamburg:
Rothenbaumchaussee 1, 20148 Hamburg
T: 444460, Fax: 444463

Aydan Özoğuz (SPD)
Landesliste Hamburg
Büro Hamburg:
Schloßstraße 12, 22041 Hamburg
T: 68944545, Fax: 68944512
E-Mail: aydan.oezoguz@wk.bundestag.de

Krista Sager (Bündnis 90/ Die Grünen)
Landesliste Hamburg
Büro Hamburg:
Burchardstraße 21, 20095 Hamburg
T: 30385901, Fax: 30385906
E-Mail: krista.sager@wk.bundestag.de

Manuel Sarrazin (Bündnis 90 / Die Grünen)
Landesliste Hamburg
Büro Hamburg:
Burchardstraße 21, 20095 Hamburg
T: 30385896, Fax: 30385899
E-Mail: manuel.sarrazin@wk.bundestag.de

Olaf Scholz (SPD)
Wahlkreis 20, Hamburg-Altona
Büro Hamburg:
Max-Brauer-Allee 20, 22765 Hamburg
T: 38610160, Fax: 38610161
E-Mail: olaf.scholz@hamburg.de

Marcus Weinberg (CDU/CSU)
Landesliste Hamburg
Büro Hamburg:
Daimlerstraße 75a, 22761 Hamburg
T: 78895313, Fax: 80607264
E-Mail: marcus.weinberg@bundestag.de

HAMBURGER ABGEORDNETE IM EUROPÄISCHEN PARLAMENT

(in alphabetischer Reihenfolge)

Stand: Januar 2010

Postanschrift: Europäisches Parlament
60, Rue Wiertz, B-1047 Brüssel

Knut Fleckenstein (SPD)
Postanschrift: SPD-Europabüro
Kurt-Schumacher-Allee 10, 20097 Hamburg
T: 28095582, Fax: 28056889
E-Mail: europa@fleckenstein.eu

Birgit Schnieber-Jastram (CDU)
Postanschrift: CDU-Europabüro
Schmiedestraße 2, 20095 Hamburg
T: 38632166, Fax: 38632167
E-Mail: birgit.schnieber-jastram@europarl.europa.eu

Sabine Wils (DIE LINKE)
Postanschrift:
Curienstraße 2, 20095 Hamburg
T: 30701799, Fax: 76752943
E-Mail: gerald.kemski@sabine-wils.eu

Städtepartnerschaften der Hansestadt Hamburg

Seit 1957: Hamburg – St. Petersburg. Annäherung in schwieriger Zeit

St. Petersburg – Gründung von Peter dem Großen 1703 als Festungsort auf einer kleinen Insel vor der Mündung der Newa am Finnischen Meerbusen. 1914-1924 Petrograd, 1924-1991 Leningrad. Mit 2.000 km² und 4,6 Millionen Einwohnern zweitgrößte Stadt Russlands, wichtiges Kultur-, Wirtschafts- und Forschungszentrum (120 Universitäten, Hochschulen und Fachhochschulen, 375 Forschungsinstitute, über 2.500 Bibliotheken). Russisch-orthodoxer Metropolitan-sitz, berühmte Theater (Mariinski-Theater, Kirow-Ballett) und Philharmonie. Neben dem Bau von Schiffen, Werkzeugmaschinen und Energiemaschinen sind neue Baustoffe, Radioelektronik, Möbelindustrie, Erdöl verarbeitende und Nahrungsmittelindustrien wichtige Wirtschaftszweige. Der Übersee-hafen ist der bedeutendste Russlands und verfügt über Kanalverbindungen zum Kaspischen und zum Weißen Meer.

Seit 1958: Hamburg – Marseille: Modell einer deutsch-französischen Freundschaft

Marseille – von den Griechen um 600 v. Chr. gegründete Kolonie Massalia am Golfe du Lion, heute die größte französische Hafenstadt mit rund 850.000 Einwohnern. Verwaltungssitz des Départements Bouches-du-Rhône und Hauptstadt der Region Provence-Côte d'Azur. Katholischer Erzbischofssitz und kulturelles und wissenschaftliches Zentrum Südfrankreichs. Marseille ist einer der wichtigsten europäischen Erdölhäfen und einer der bedeutendsten französischen Industriestandorte (Schwerindustrie, Raffinerien, Petrochemie, Schiffbau, Agroindustrie und Fischerei). Dominierend im Handel mit Nordafrika und den Mittelmeerländern, weswegen Marseille der südeuropäische Schmelztiegel ist.



Seit 1986: Hamburg – Shanghai.

Anknüpfen an hanseatische Traditionen
Shanghai – zweitgrößte Stadt Chinas mit 18 Millionen Einwohnern, die auf 6.341 km² im Yangzi-Delta an der chinesischen Ostküste in 19 Stadtbezirken bzw. -kreisen leben. Im Stadtzentrum beträgt die Bevölkerungsdichte 29.000 Einwohner pro km². Shanghai gilt als die Geburtsstätte des modernen Chinas, das sich seit der Mitte des 19. Jahrhunderts dem Westen zu öffnen begann. Die Stadt, die direkt der Zentralregierung Chinas untersteht, ist heute Chinas Hafen- und Handelszentrum sowie bedeutendste Medien-, Kultur- und Wissenschaftsmetropole (mit 75 Hochschulen). Wichtigste Wirtschaftszweige sind die Schwerindustrie (Eisen, Stahl, Kohle, Zement), Textil- und Elektroindustrie sowie die agroindustrielle Produktion.

Seit 1987: Hamburg – Dresden.

Durchbruch durch Mauern und Grenzen
Dresden – seit 1990 Hauptstadt des Freistaates Sachsen und seit 1981 Sitz des Bistums Meißen. Mit rd. 500.000 Einwohnern bedeutender Verkehrsknotenpunkt und Industriestandort. Ehemalige Residenzstadt, wodurch die Stadt zu einem kulturellen Zentrum Ostdeutschlands wurde. Seit 1828 Universitätsstadt mit zahlreichen Galerien und Museen, mehrere Theater. Internationales Renommee genießen die Semper-Oper und die Staatskapelle Dresden. Die wichtigsten Wirtschaftszweige umfassen Mikroelektronik, Informations- und Biotechnologie sowie Elektrotechnik.

Seit 1989: Hamburg – Osaka: Freundschaft über Horizonte

Osaka – japanische Hafenstadt auf der Insel Honshu, an der Mündung mehrerer Flüsse in der Osaka-Bucht gelegen. In frühgeschichtlicher Zeit mehrmals Sitz des Tenno, des japanischen Kaisers. Mit rund 2,6 Millionen Einwohnern die drittgrößte Stadt Japans. Verwaltungssitz der Präfektur Osaka und katholischer Erzbischofssitz. Industrie-, Handels-, Kultur- und Forschungszentrum (5 Universitäten, zahlreiche Museen). Die wichtigsten Wirtschaftszweige: Eisen- und Stahlproduktion, Schiff- und Maschinenbau, Chemie-, Nahrungsmittel-, Papier-, Textil-, Elektro- und Elektronikindustrie.

Seit 1989: Hamburg – León. Partner in der Entwicklung

León – Hauptstadt des gleichnamigen Departamento in West-Nicaragua und mit über 150.000 Einwohnern zweitgrößte Stadt des Landes nach der Hauptstadt Managua. Der Ort liegt 100 Meter über dem Meeresspiegel, ist katholischer Bischofssitz, Universitätsstadt und Handelszentrum. 1610 erbaut und bis 1852 Hauptstadt Nicaraguas. Auch heute noch besitzt León ein kolonialzeitliches Stadtbild und verfügt über eine der schönsten Kathedralen Lateinamerikas (18. Jahrhundert).

Seit 1990: Hamburg – Prag. Gemeinsamkeiten durch die „Politik der Elbe“

Prag – Hauptstadt der Tschechischen Republik am Zusammenfluss von Moldau und Beraun. Die Stadt zählt mit ihren rund 1,2 Millionen Einwohnern zu den traditionellen geistigen und kulturellen Zentren des östlichen Mitteleuropas: katholischer Erzbischofssitz, zahlreiche Hoch- und Fachschulen (Gründung der Karls-Universität 1348),

Kunstakademien, Bibliotheken und Museen (Nationalmuseum). Darüber hinaus verfügt die Stadt über 21 ständige Bühnen (darunter Schwarzes Theater, Nationaltheater, Laterna Magica) sowie das jährliche Musik-Festival „Prager Frühling“. Weiterhin ist Prag wichtige Handels- und Industriestadt mit vorwiegend verarbeitender Industrie (Nahrungsmittel, elektrische und optische Geräte) gefolgt von polygrafischer Industrie, Metall- und Maschinenbau.

Seit 1994: Hamburg – Chicago. Zwei Städte, die mehr als nur die Lage am Wasser verbindet

Chicago – gegründet 1833 und gelegen im US-Bundesstaat Illinois mit über 9 Millionen Einwohnern (einschließlich der Vorstädte) die drittgrößte Stadt der Vereinigten Staaten. Der Name „Chicago“ ist indianischen Ursprungs und bedeutet: „Land, das nach Zwiebeln riecht“. Als Spiegelbild der multiethnischen und multikulturellen Zusammensetzung der amerikanischen Bevölkerung ist die Stadt bekannt für ihre moderne Architektur. Die Skyline gehört zu den schönsten der Welt. Chicago ist das bedeutendste Wirtschafts- und Industriezentrum sowie Medien-, Kultur- und Wissenschaftsmetropole der amerikanischen Mitte, gelegen inmitten der Kornkammer der Welt. Das Chicago Symphony Orchestra, 1891 von Deutschen gegründet, ist heute einer der besten Klangkörper der Welt. Das Art Institute beherbergt – nach dem Louvre in Paris – die größte Sammlung von Impressionisten. Das Museum of Science and Industry ist das größte seiner Art.

Weitere Informationen zu Hamburgs Städtepartnerschaften finden Sie im Internet unter www.hamburg.de/partnerstaedte/



BEVOLLMÄCHTIGTER DES SENATS DER FREIEN U. HANSESTADT HAMBURG BEIM BUND, BEI DER EUROPÄISCHEN UNION UND FÜR AUSWÄRTIGE ANGELEGENHEITEN

Staatsrat Carsten-Ludwig Lüdemann

20095 Hamburg, Rathausmarkt 1
T: 42831-2030, Fax: 42831-2820

mit den ihm zugeordneten Bereichen

SENATSKANZLEI – STAATSAMT

Abteilung Angelegenheiten der Europäischen Union

Abteilungsleiter: Dr. Claus Müller

Avenue Palmerston 20, B-1000 Brüssel

T: +49-40-42609-43, Fax: +49-40-42609-57

E-Mail: claus.mueller@hanse-office.de, Internet: www.hanse-office.de

Interessenvertretung für Hamburg in Fragen der Europäischen Integration sowie Initiativen und Maßnahmen der Europäischen Union im Bundesrat, Koordinierung aller Aktivitäten Hamburgs in Europaangelegenheiten.

Referat Europapolitik

20095 Hamburg, Hermannstr. 15

Fax: 42831-1588, Internet: www.europa.hamburg.de, T: 42831-2475

Henrik Lesaar, E-Mail: Henrik.Lesaar@sk.hamburg.de

HANSE-OFFICE

Gemeinsame Vertretung der Freien und Hansestadt Hamburg u. des Landes Schleswig-Holstein bei der Europäischen Union

Avenue Palmerston 20, B-1000 Brüssel

T: +49-40-42609-40, Fax: +49-40-42609-57

E-Mail: info@hanse-office.de, Internet: www.hanse-office.de

Interessenvertretung für Hamburg und Schleswig-Holstein gegenüber den europäischen Institutionen in Brüssel, Information der Landesregierung, der Fachbehörden und der Bürger über aktuelle EU-Politiken, Rechtssetzungsverfahren und Förderprogramme, Kontaktvermittlung zu den Institutionen der EU, Unterstützung bei der Antragstellung auf Fördermittel aus den Programmen der EU, Standortwerbung für Norddeutschland.

VERTRETUNG DER FREIEN UND HANSESTADT HAMBURG BEIM BUND

Europa- und Ostseereferat

10117 Berlin, Jägerstr. 1-3

T: 030 20646-119, Dr. Gudrun Wegner

E-Mail: Gudrun.Wegner@lv.hamburg.de, Internet: www.landesvertretung.hamburg.de

Europapolitische Interessenwahrnehmung gegenüber der Bundesregierung und dem Bundestag, Vertretung Hamburgs im EU-Ausschuss des Bundesrates und den Gremien der Europaministerkonferenz. Betreuung der europa- und ostseepolitischen Veranstaltungszyklen der Landesvertretung.

VERTRETUNG DER EUROPÄISCHEN KOMMISSION IN DER BUNDESREPUBLIK DEUTSCHLAND

10117 Berlin, Unter den Linden 78

T: 030 2280-2000, Fax: 030 2280-2222

E-Mail: eu-kommission-de@ec.europa.eu, Internet: www.ec.europa.eu

Information, Pressearbeit und politische Vertretung der EU in Deutschland, Ansprechpartner für alle Bürger, Journalisten, Wissenschaftler, die Mitarbeiter in der öffentlichen Verwaltung und Repräsentanten von Verbänden in der Bundesrepublik Deutschland.

EUROPÄISCHES PARLAMENT

Informationsbüro in Berlin

10117 Berlin, Unter den Linden 78

T: 030 2280-1000, Fax: 030 2280-1111

E-Mail: epberlin@europarl.europa.eu, Internet: www.europarl.de

Das Informationsbüro berichtet über das Europäische Parlament und seine Tätigkeit, auf Anfrage erhalten Interessierte auch entsprechende Informationsbroschüren der EU.

BUNDESMINISTERIUM DER FINANZEN

EU-Informationsstelle / Europatelefon

10117 Berlin, Wilhelmstraße 97

T: 01888 682-5555, 01888-682-3684, Fax: 01888 682-3544

E-Mail: eu-infostelle@bmf.bund.de

Die EU-Informationsstelle/Europatelefon gibt Auskunft über aktuelle Fragen zur Europäischen Union und zu deren Zusammenarbeit mit den anderen Ländern der Welt. Sie informiert über die europäische Gesetzgebung, über EU-Förderprogramme und beantwortet Fragen zu den verschiedenen Politikbereichen der Gemeinschaft.

HANDELSKAMMER HAMBURG

20457 Hamburg, Adolphsplatz 1

20414 Hamburg, Postfach 11 14 49

T: 36138-0, Fax: 36138-401

E-Mail: service@hk24.de, Internet: www.hk24.de

VERTRETUNG DER HANDELSKAMMER HAMBURG IN BRÜSSEL

B-1000 Brüssel, Boulevard Clovis 49 a

T: 0032 2 28616-80, Fax: 0032 2 28616-84

E-Mail: michaux.isabella@bruessel.dihk.de

INFO-POINT EUROPA

20457 Hamburg, Adolphsplatz 1

T: 41919104, Fax: 41919105

E-Mail: ipe@infopoint-europa.de, Internet: www.infopoint-europa.de

Der Anfang 2001 eingerichtete IPE ist das Europäische Informationszentrum für Hamburg. Hier können sich Bürgerinnen und Bürger, Verbände und Unternehmen über Europäische Fragen informieren und beraten lassen.

Öffnungszeiten: Mo. bis Do. 10:00 – 18:00 Uhr, Fr. 10:00 – 15:00 Uhr

EUROPA-UNION DEUTSCHLAND, LANDESVERBAND HAMBURG E.V.

20457 Hamburg, Adolphsplatz 1

T: 344142, Fax: 343040

E-Mail: info@europa-union-hamburg.de, Internet: www.europa-union-hamburg.de

Die überparteiliche EUROPA-UNION tritt für die Schaffung eines umfassenden Europäischen Bundesstaates ein; auf Anfrage versendet sie Informationsmaterial zu europäischen Themen an interessierte Bürger und vermittelt Vorträge zu Europa.

Die Geschäftsstelle ist Mo., Di., Do., Fr. 09:00 – 14:00 Uhr geöffnet.

EUROPA-KOLLEG HAMBURG

22607 Hamburg, Windmühlenweg 27

T: 822727-0, Fax: 827520

E-Mail: S-Kuhlmann@Europa-Kolleg-Hamburg.de, Internet: www.europa-kolleg-hamburg.de

Das EUROPA-Kolleg will interessierten Studierenden neben ihrem Fachstudium an der Universität die Möglichkeit schaffen, sich im Zusammenleben und in gemeinsamen Studien mit Studierenden anderer Länder mit den politischen, rechtlichen, wirtschaftlichen und kulturellen Problemen Europas und seiner Einigung zu befassen.

JOHANN DANIEL LAWAEZ-STIFTUNG

22763 Hamburg, Neumühlen 16-20

T: 398412-0, Fax: 397548

E-Mail: schmalriede@lawaetz.de, Internet: www.esf-hamburg.de, www.lawaetz.de

Beratungsstelle für Antragsteller aus den Bereichen Arbeitsmarkt-, Bildungs- und Sozialpolitik nach Fördermitteln aus dem Europäischen Sozialfonds. Auskünfte auch zu anderen Förderprogrammen in den oben genannten Bereichen sowie dem Kulturbereich. Die Lawaetz-Stiftung ist als Technische Hilfe-Einrichtung zur Umsetzung des Europäischen Sozialfonds in Hamburg für die Unterstützung bei Antragstellung und Abrechnung von Projekten zuständig.

E.P.A. EUROPA JUGEND-BÜRO

22765 Hamburg, Erzbergerstr. 3

T: 433190, Fax: 433199

E-Mail: info@go-epa.org, Internet: www.go-epa.org

Das e.p.a. Team berät Jugendliche und Jugendgruppen bei (fast) allen Fragen zu interkulturellem Austausch und europäischen Förder-Programmen für internationale Jugendbegegnungen.

e.p.a ist eine internationale NGO, anerkannt und gefördert von der Behörde für Soziales, Familie, Gesundheit und Verbraucherschutz - Amt für Jugend -, der Kommission der Europäischen Union und dem Europa-Rat, mit einem Netzwerk von Spiel- und Stadtteilprojekten in über 30 Ländern.

JUNGE EUROPÄISCHE FÖDERALISTEN (JEF)

Landesverband Hamburg e.V.

20357 Hamburg, Sternstraße 106

T: 63607995, Fax: 63607996

E-Mail: orga@jef-hamburg.de, www.jef-hamburg.de

Die JEF in Hamburg ist ein überparteilicher Jugendverband mit europaweit 20 000 Mitgliedern, der kurz nach dem Zweiten Weltkrieg gegründet wurde und sich für ein föderales vereinigtes Europa einsetzt. In Hamburg betreiben die JEF vor allem ehrenamtlich europapolitische Jugendbildung und Beratung zu Austauschprogrammen für Studierende und Azubis in der EU. Der gemeinnützige Verein wird gefördert von der Europäischen Union sowie der Behörde für Soziales und Familie (Amt für Familie, Jugend und Sozialordnung) als staatlich anerkannter freier Träger der Kinder- und Jugendhilfe.

STIFTUNG DEUTSCH-RUSSISCHER JUGENDAUSTAUSCH GEMEINNÜTZIGE GMBH

20149 Hamburg, Mittelweg 117b

T: 8788679-0, Fax: 8788679-20

E-Mail: info@stiftung-drja.de, Internet: www.stiftung-drja.de

Die Stiftung Deutsch-Russischer Jugendaustausch Gemeinnützige GmbH wurde im Februar 2006 in Umsetzung des Regierungsabkommens zwischen der Bundesrepublik Deutschland und der Russischen Föderation über jugendpolitische Zusammenarbeit in öffentlich-privater Partnerschaft gegründet. Die Stiftung, die ausschließlich und unmittelbar gemeinnützige Zwecke verfolgt, wird getragen vom Bundesministerium für Familie, Senioren, Frauen und Jugend, der Freien und Hansestadt Hamburg, der Robert Bosch Stiftung GmbH und dem Ost-Ausschuss der Deutschen Wirtschaft. Geschäftsführer der Stiftung, die ihren Sitz in Hamburg hat, sind Botschafter a. D. Dr. Hans-Friedrich von Ploetz und Regine Kayser.

STIFTUNG EUROPAVERSTÄNDIGUNG E.V.

21149 Hamburg, Scheideholweg 65 a

T: 70121779, Fax: 70121779

E-Mail: gerhardhk.hein@t-online.de, Internet: www.stiftung-europaverstaendigung.de

Die SEV setzt sich insbesondere für diskriminierungsfreie und chancengleiche Möglichkeiten der Verständigung ein. Sie wirbt für die Einführung der „demokratischen Zweisprachigkeit“ (National-sprache plus neutrale internationale Sprache Esperanto) in der EU.

VERFASSUNGSORGANE

BÜRGERSCHAFT

Die Bürgerschaft ist das Landesparlament der Freien und Hansestadt Hamburg. Sie besteht aus mindestens 120 Abgeordneten (derzeit 121), die in allgemeiner, unmittelbarer, freier, gleicher und geheimer Wahl gewählt werden. Die Bürgerschaft wird auf vier Jahre gewählt. Wahlberechtigt sind mit den gesetzlich vorgeschriebenen Einschränkungen alle über 18 Jahre alten Deutschen, die seit mindestens drei Monaten im Gebiet der Freien und Hansestadt Hamburg eine Wohnung innehaben oder sich sonst gewöhnlich aufhalten. Wählbar ist jeder Wahlberechtigte, der am Wahltag das 18. Lebensjahr vollendet hat und nicht auf Grund von Rechtsvorschriften von der Wählbarkeit ausgeschlossen ist.

Die Bürgerschaft der gegenwärtigen 19. Wahlperiode wurde am 24. Februar 2008 gewählt und trat am 12. März 2008 zusammen.

Die Gesetzesvorlagen werden vom Senat, aus der Mitte der Bürgerschaft oder durch Volksbegehren eingebracht. Die Gesetze werden von der Bürgerschaft oder durch Volksentscheid beschlossen. Die Sitzungen der Bürgerschaft und ihrer Ausschüsse sind grundsätzlich öffentlich.

Die Bürgerschaft tagt in der Regel alle zwei Wochen am Mittwoch sowie alle vier Wochen zusätzlich donnerstags.

Parlamentsferien sind grundsätzlich während der Hamburger Schulferien.

Der Präsident der Bürgerschaft setzt Zeit und Tagesordnung der Sitzungen fest, sofern die Bürgerschaft nicht selbst darüber Beschluss gefasst hat. Tag und Stunde der Sitzungen werden im Amtlichen Anzeiger und auf der Homepage der Bürgerschaft (www.hamburgische-buergerschaft.de) sowie durch aktuelle Aushänge in der Diele des Rathauses öffentlich bekannt gemacht.

Präsidium

Präsident:

Dr. Lutz Mohaupt

Erste Vizepräsidentin:

Barbara Duden (SPD)

Vizepräsident:

Wolfgang Ploog (CDU)

Vizepräsidentin:

N.N. (GAL)

Vizepräsident:

Wolfgang Joithe-von Krosigk (DIE LINKE)

Schriftführer:

Elke Thomas (CDU)
Metin Hakverdi (SPD)

Der Präsident vertritt die Freie und Hansestadt Hamburg in allen Rechtsgeschäften und Rechtsstreitigkeiten der Bürgerschaft. Es ist Aufgabe des Präsidenten, die Bürgerschaft und jeden einzelnen Abgeordneten in ihren verfassungsgemäßen Rechten zu schützen. Der Präsident leitet die Sitzungen gerecht und unparteiisch. Er überwacht die Einhaltung der Geschäftsordnung und sorgt für die Aufrechterhaltung der Ordnung im

Hause. Die Vizepräsidentinnen und -präsidenten vertreten den Präsidenten in der Leitung der Sitzungen. Die Schriftführer unterstützen den Präsidenten.

Abgeordnete, Fraktionen und Gruppen

Die Abgeordneten sind Vertreter des ganzen Volkes. Sie sind nur ihrem Gewissen unterworfen und an Aufträge nicht gebunden („freies Mandat“).

Eine Fraktion ist ein freiwilliger Zusammenschluss von mindestens sechs Abgeordneten zur Durchsetzung gemeinsamer politischer Ziele. Die Abgeordneten gehören in der Regel derselben Partei an. Eine Gruppierung von weniger als sechs Abgeordneten bildet eine Gruppe, wenn auf sie nach dem geltenden Berechnungsverfahren für Ausschusssitze mindestens ein Sitz in einem bürgerschaftlichen Ausschuss entfällt.

Fraktion der Christlich-Demokratischen Union (CDU):

(56 Mitglieder)

Barbara Ahrons, Wolfgang Beuß, Olaf Böttger, Bernd Capeletti, Alexandra Dinges-Dierig, Dieter Dreyer, Hartmut Engels, David Erkalp, Thomas Felskowsky, Lydia Fischer, Dr. Friederike Föcking, Egbert von Frankenberg, Marino Freistedt, Jörn Frommann, Hanna Gienow, Thies Goldberg, Eckard Graage, Jens Grapengeter, Jörg Hamann, Rolf Harlinghausen, Heiko Hecht, Robert Heinemann, Roland Heintze, Klaus-Peter Hesse, Dr. Natalie Hochheim, Vera Antonia Jürs, Thilo Kleibauer, Karen Koop, Thomas Kreuzmann, Harald Krüger, Hans Lafrenz, Dr. A.W. Heinrich Langhein, Dittmar Lemke, Bettina Machaczek, Brigitta Martens, Dr. Lutz Mohaupt, Stephan Müller, Wolfgang Müller-Kallweit, Ralf Niedmers, Olaf Ohlsen, Wolhard Ploog, Rolf Reincke, Berndt Röder, Hans-Detlef Rook, Frank Schira, Richard Seelmaecker, Viviane Spethmann, Hjalmar Stemmann, Birgit Stöver, Elke Thomas, André Trepoll, Kai Voet van Vormizeele, Andreas C. Wankum, Karl-Heinz Warnholz, Ekkehart Wersich, Monika Westinrer.

Fraktion der Sozialdemokratischen Partei Deutschlands (SPD):

(45 Mitglieder)

Elke Badde, Jan Balcke, Ksenija Bekeris, Thomas Böwer, Ole Thorben Buschhüter, Wilfried Buss, Bülent Ciftlik, Gabriele Dobusch, Anja Domres, Dr. Andreas Dressel, Barbara Duden, Ingo Egloff, Gunnar Eisold, Britta Ernst, Günter Frank, Andy Grote, Uwe Grund, Metin Hakverdi, Dirk Kienscherf, Rolf-Dieter Kloß, Martina Koeppen, Annegret Krischok, Philipp-Sebastian Kühn, Gerhard Lein, Arno Münster, Michael Neumann, Dr. Christel Oldenburg, Dr. Mathias Petersen, Jan Quast, Ties Rabe, Wolfgang Rose, Andrea Rugbarth, Dr. Monika Schaal, Dr. Martin Schäfer, Jana Schiedek, Sören Schumacher, Karl Schwinke, Dr. Dorothee Stapelfeldt, Olaf Steinbiß, Carola Thimm, Juliane Timmermann, Karin Timmermann, Dr. Peter Tschentscher, Carola Veit, Thomas Völsch.

Fraktion der Grün-Alternative Liste (GAL):

(12 Mitglieder)

Horst Becker, Christiane Blömeke, Martina Gregersen, Dr. Eva Gümbel, Michael

Gwosdz, Linda Heitmann, Jens Kerstan, Claudius Lieven, Antje Möller, Farid Müller, Andreas Waldowsky, Jenny Weggen.

DIE LINKE - Fraktion:

(8 Mitglieder)

Kersten Artus, Elisabeth Baum, Dr. Joachim Bischoff, Norbert Hackbusch, Dora Heyenn, Wolfgang Joithe-von Krosigk, Christiane Schneider, Mehmet Yildiz.

Ältestenrat

Der Ältestenrat besteht aus dem Präsidenten, den Vizepräsidentinnen- und -präsidenten sowie aus Vertreterinnen und Vertretern der Fraktionen. Der Ältestenrat hat die Aufgabe, den Präsidenten in seiner Amtsführung zu unterstützen; er berät den Präsidenten in allen wesentlichen Fragen, die die Bürgerschaft insgesamt betreffen, insbesondere in Personal- und Haushaltsangelegenheiten. Der Ältestenrat soll vornehmlich eine Verständigung zwischen den Fraktionen über den Arbeitsplan der Bürgerschaft und über die Besetzung der Stellen der Vorsitzenden und der Schriftführer der Ausschüsse herbeiführen. Er ist kein Beschlussorgan. Der Präsident beruft den Ältestenrat ein und leitet seine Verhandlungen.

Mitglieder

CDU-Fraktion:

Wolfgang Beuß
Klaus-Peter Hesse
Harald Krüger
Dr. Lutz Mohaupt
Wolhard Ploog
Hans-Detlef Rook
Frank Schira
Viviane Spethmann
Kai Voet van Vormizeele

SPD-Fraktion:

Barbara Duden
Ingo Egloff
Britta Ernst
Michael Neumann
Dr. Dorothee Stapelfeldt
Dr. Peter Tschentscher

GAL-Fraktion:

N.N.
Jens Kerstan
Antje Möller

Fraktion DIE LINKE:

Norbert Hackbusch
Dora Heyenn
Wolfgang Joithe-von Krosigk
Christiane Schneider

Ständige Ausschüsse

Zur Vorbereitung ihrer Beschlüsse setzt die Bürgerschaft auf Vorschlag des Ältestenrates ständige Ausschüsse für bestimmte Sachgebiete ein; abweichend hiervon wird der Eingabenausschuss gem. Art. 28 HV von der Bürgerschaft bestellt. Die Bürgerschaft bestimmt mit der Einsetzung zugleich die Zahl ihrer Mitglieder. Die Sitze werden auf die Fraktionen im Verhältnis ihrer Stärke (Hare/Niemeyer) verteilt. Bei Ausschüssen mit 22 Mitgliedern haben die CDU-Fraktion 10, die SPD-Fraktion 8, die GAL-Fraktion 2 und die Fraktion DIE LINKE 2 Sitze. Bei Ausschüssen mit 12 Mitgliedern entfallen auf die CDU-Fraktion 6 Sitze, die SPD-Fraktion 4, die GAL-Fraktion sowie die Fraktion DIE LINKE

je 1 Sitz. Die Beratungen der Ausschüsse sind grundsätzlich öffentlich. Dieser Grundsatz gilt nicht für die Rechnungsprüfung, die Behandlung von Eingaben sowie von Erwerb und Veräußerung von Staatsgut. Auch in sonstigen Fällen kann die Öffentlichkeit ausgeschlossen werden. Sie ist auszuschließen, wenn überwiegende Belange des öffentlichen Wohls oder schutzwürdige Belange einzelner dies erfordern. Über den Ausschluss der Öffentlichkeit wird in nichtöffentlicher Sitzung entschieden. Die Ausschüsse haben der Bürgerschaft über das Ergebnis ihrer Beratungen zu berichten.

Eingabenausschuss

(22 Mitglieder)

Vorsitzender: Jens Grapengeter
Schriftführerin: Antje Möller

Europausschuss

(12 Mitglieder)

Vorsitzender: Rolf Harlinghausen
Schriftführer: Norbert Hackbusch

Familien, Kinder- und Jugendausschuss

(12 Mitglieder)

Vorsitzende: Carola Veit
Schriftführer: Stephan Müller

Ausschuss für Gesundheit und Verbraucherschutz

(12 Mitglieder)

Vorsitzender: Harald Krüger
Schriftführerin: Anja Domres

Haushaltsausschuss

(22 Mitglieder)

Vorsitzender: Roland Heintze
Schriftführer: Dr. Peter Tschentscher

Unterausschüsse des Haushaltsausschusses:

(jeweils 7 Mitglieder)

„Vermögen und Öffentliche Unternehmen“

Vorsitzender: Thies Goldberg
Schriftführer: Thomas Völsch

„Prüfung der Haushaltsrechnung“

Vorsitzende: Dr. Monika Schaal
Schriftführerin: Barbara Ahrons

„Personalwirtschaft und Öffentlicher Dienst“

Vorsitzender: Wolhard Ploog
Schriftführer: Karl Schwinke

„IuK-Technik und Verwaltungsmodernisierung“

Vorsitzender: Dr. Martin Schäfer
Schriftführer: Andreas Waldowsky

„Haushaltsmodernisierung“

Vorsitzender: Andreas Waldowsky
Schriftführerin: Dr. Dorothee Stapelfeldt

Innenausschuss

(12 Mitglieder)

Vorsitzender: Karl-Heinz Warnholz
Schriftführer: Dr. Andreas Dressel

Kultur-, Kreativwirtschafts- und Tourismusausschuss

(12 Mitglieder)

Vorsitzender: Norbert Hackbusch
Schriftführerin: Brigitta Martens

Rechts- und Gleichstellungsausschuss

(12 Mitglieder)

Vorsitzender: Rolf-Dieter Kloß
Schriftführerin: Viviane Spethmann

Unterausschuss „Datenschutz“
(4 Mitglieder)
Vorsitzender: Rolf-Dieter Kloöß
Schriftführer: Wolfgang Müller-Kallweit

Schulausschuss
(12 Mitglieder)
Vorsitzender: Ties Rabe
Schriftführer: Michael Gwosdz

Sozialausschuss
(12 Mitglieder)
Vorsitzender: Uwe Grund
Schriftführer: Egbert von Frankenberg

Sportausschuss
(12 Mitglieder)
Vorsitzender: Jan Balcke
Schriftführer: Wolfhard Ploog

Stadtentwicklungsausschuss
(22 Mitglieder)
Vorsitzender: Jan Quast
Schriftführer: Hans-Detlef Rook

Umweltausschuss
(12 Mitglieder)
Vorsitzende: Jenny Weggen
Schriftführerin: Dr. Monika Schaal

Verfassungs- und Bezirksausschuss
(12 Mitglieder)
Vorsitzender: Kai Voet van Vormizeele
Schriftführerin: Britta Ernst

Wirtschaftsausschuss
(12 Mitglieder)
Vorsitzender: Bernd Capeletti
Schriftführer: Arno Münster

Wissenschaftsausschuss
(12 Mitglieder)
Vorsitzende: Dr. Eva Gümbel
Schriftführerin: Dora Heyenn

Gremium zur Sicherung der Unverletzlichkeit der Wohnung (Art. 13 GG)
(7 Mitglieder)
Vorsitzende: Jana Schiedek
Schriftführer: André Trepoll

Ausschuss zur Parlamentarischen Kontrolle des Senats auf dem Gebiet des Verfassungsschutzes
(7 Mitglieder)
Vorsitzender: Dr. Andreas Dressel
Schriftführer: André Trepoll

Kommission zur Durchführung des Gesetzes zur Beschränkung des Brief-, Post- und Fernmeldegeheimnisses (G-10 Kommission)
(3 Mitglieder)
Vorsitzender: Kai Voet van Vormizeele

Härtefallkommission
(4 Mitglieder)
Vorsitzender: Jens Grapengeter
Stellv. Vorsitzende: Willfried Buss, Antje Möller

Sonderausschüsse
Die Bürgerschaft kann für einzelne Angelegenheiten Sonderausschüsse einsetzen, die mit der Erledigung ihres Auftrages zu bestehen aufhören.
(§52 (3) Geschäftsordnung der Hamburgischen Bürgerschaft)

Sonderausschuss „Umsetzung der Hamburger Schulreform“
(7 Mitglieder)
Vorsitzender: Mario Freistedt
Schriftführer: Ties Rabe

Untersuchungsausschüsse
Die Bürgerschaft hat das Recht und auf Antrag eines Viertels ihrer Mitglieder die Pflicht, Untersuchungsausschüsse einzusetzen (Art. 26 Abs. 1 HV). Die Ausschüsse erheben Beweis in öffentlicher Verhandlung, soweit sie nichts anderes beschließen. Das Nähere über die Einsetzung, die Befugnisse und das Verfahren von Untersuchungsausschüssen regeln das Gesetz und die Geschäftsordnung der Bürgerschaft.

Parlamentarischer Untersuchungsausschuss „Elbphilharmonie“
(11 Mitglieder)
Vorsitzende/r: N.N.
Stellv. Vorsitzende/r: N.N.
Schriftführer/in: N.N.
Stellv. Schriftführer/in: N.N.

Parlamentarischer Untersuchungsausschuss „HSH Nordbank“
(11 Mitglieder)
Vorsitzender: Harald Krüger
Stellv. Vorsitzender: Dittmar Lemke
Schriftführer: Thomas Völsch
Stellv. Schriftführerin: Dr. Monika Schaal

Enquete-Kommissionen
Die Bürgerschaft hat nach Art. 27 Abs. 1 HV das Recht und auf Antrag eines Fünftels der Abgeordneten die Pflicht, zur Vorbereitung von Entscheidungen über umfangreiche und bedeutsame Sachkomplexe Enquete-Kommissionen einzusetzen. Ihr gehören als sachverständige Mitglieder auch Personen an, die nicht Mitglieder der Bürgerschaft sind. Jede Fraktion kann eine Vertreterin oder einen Vertreter, auf Beschluss der Bürgerschaft auch mehrere, in eine Kommission entsenden. Die Zahl der zu berufenden Sachverständigen soll neun nicht übersteigen.

Bürgerschaftsfraktionen
20095, Rathaus
erreichbar über den
Telefonischen HamburgService:
T: 42828-0
Montag - Freitag: 07:00 – 19:00 Uhr; Auskünfte / Vermittlung

Direktdurchwahl:
T: 42831- und Apparatnr.
Fax: 42831- und Faxnr.

HVV: U, S, Busse Jungfernstieg / Rathausmarkt

CDU-Bürgerschaftsfraktion
20095, Rathaus
T: 1381 und 1382
Fax: 2603
E-Mail: info@cdu-hamburg.de
Internet: www.cdu-hamburg.de

Vorstand
Vorsitzender: Frank Schira
Stellvertretende Vorsitzende: Wolfgang Beuß, Hans-Detlef Rook, Viviane Spethmann
Beisitzer: Barbara Ahrons, Bernd Capeletti, Lydia Fischer, Marino Freistedt, Thies Goldberg, Jörg Hamann, Kai Voet van

Vormizeele, Karl-Heinz Warnholz
Mitglieder kraft Amtes: Roland Heintze, Dr. Lutz Mohaupt, Wolfhard Ploog

Geschäftsführer:
Klaus-Peter Hesse, Harald Krüger

Fraktionsgeschäftsführer:
Hein von Schassen

Pressestelle
20095, Rathaus
T: 1383
Dr. Cornelia Babendererde

Wissenschaftlicher Dienst
20095, Schmiedestraße 2
T: 1810

SPD-Bürgerschaftsfraktion
20095, Rathaus
T: 1325 und 1326
Fax: 2435
E-Mail: info@spd-fraktion-hamburg.de
Internet: www.spd-fraktion-hamburg.de

Vorstand
Vorsitzender: Michael Neumann
Stellv. Vorsitzende: Ingo Egloff, Dr. Dorothee Stapelfeldt, Dr. Peter Tschentscher
Beisitzer: Elke Badde, Ksenija Bekeris, Gabriele Dobusch, Dr. Andreas Dressel, Ties Rabe, Dr. Monika Schaal, Dr. Martin Schäfer, Karl Schwinke, Carola Veit, Thomas Völsch
Parlamentarische Geschäftsführerin: Britta Ernst
Kooptierte Mitglieder: Barbara Duden, Wolfgang Rose

Parlamentarische Geschäftsführerin:
Britta Ernst

Fraktionsgeschäftsführerin:
Susanne Junge

Öffentlichkeitsarbeit
Agnes Josam

Pressestelle
Christoph Holstein
T: 1386

Wissenschaftliche Mitarbeiter
T: 1325 und 1326

GAL-Bürgerschaftsfraktion
20095, Rathaus
T: 1397
Fax: 2556
E-Mail: info@gal-fraktion.de
Internet: www.gal-fraktion.de

Vorstand
Vorsitzender: Jens Kerstan
Stellv. Vorsitzende: Antje Möller

Parlamentarische Geschäftsführerin
Antje Möller

Fraktionsgeschäftsführerin
Ulrike Eggers

Pressesprecher
Jan Dube
T: 2175

GAL-Abgeordnetenbüro
20095, Burchardstraße 21
T: 2665
Fax: 427910-231

Fraktion DIE LINKE in der Hamburgischen Bürgerschaft
20095, Rathaus
T: 2250
Fax: 2255
E-Mail: info@linksfraktion.hamburg.de
Internet: www.linksfraktion-hamburg.de

Vorstand
Vorsitzende: Dora Heyenn
Stellv. Vorsitzende: Norbert Hackbusch, Christiane Schneider

Parlamentarische Geschäftsführerin
Christiane Schneider

Fraktionsgeschäftsführer:
Nikolaus Dinkelacker

Pressestelle
Martin Bialluch
T: 2445

Bürgerschaftskanzlei
20095, Rathaus
20095, Schmiedestraße 2
20006, Postfach 10 09 02

erreichbar über den
Telefonischen HamburgService:
T: 42828-0
Montag - Freitag: 07:00 – 19:00 Uhr; Auskünfte / Vermittlung zu allen Dienststellen

Direktdurchwahl:
T: 42831- und Apparatnr.
Fax: 42831-2467 Rathaus
Weitere Fax-Anschlüsse bei den einzelnen Abteilungen
E-Mail: vorname.nachname@bk.hamburg.de
Weitere E-Mail-Adressen bei den einzelnen Abteilungen
Internet: www.hamburgische-buerger-schaft.de

HVV: U, S, Busse, Jungfernstieg, Rathausmarkt

Die Bürgerschaftskanzlei ist die Verwaltungseinrichtung des Hamburgischen Landesparlamentes, der Bürgerschaft. Die Bürgerschaftskanzlei unterstützt den Präsidenten bei seinen Verwaltungsaufgaben. Im Rahmen der Servicefunktion der Parlamentsverwaltung gehören hierzu insbesondere die Vor- und Nachbereitung der Sitzungen der Bürgerschaft und ihrer Gremien, die Umsetzung rechtlicher Ansprüche der Abgeordneten und Fraktionen sowie Beratungs- und Informationsdienstleistungen für die Abgeordneten und Fraktionen.

Präsident
Dr. Lutz Mohaupt 1307
Fax: 1436
E-Mail: praesident@bk.hamburg.de

Direktor bei der Bürgerschaft
Reinhard Wagner 1303 / 1304
Fax: 2467
E-Mail: vorzimmer.direktor@bk.hamburg.de

Leiter des Präsidialbereichs und Persönlicher Referent des Präsidenten
Markus Pawelczyk 1346
(ab 1.7.2010)

Pressesprecher
Ulfert Kaphengst 2408
Fax: 2558
E-Mail:
oeffentlichkeitsservice@bk.hamburg.de

Personalrat
Vorsitzender: Ralf Nierle 1512

Abteilung Abgeordneten-angelegenheiten, Ressourcensteuerung, Öffentlichkeitsarbeit und Protokoll
Bernd Holtschneider 2169
Fax: 2236

Allgemeine Verwaltung
Ulrich Buchholz 1319
Fax: 2236

Informationstechnik
Jos Schoor 2585
Fax: 2636

Öffentlichkeitsarbeit und Protokoll
Das Referat Öffentlichkeitsarbeit und Protokoll ist zuständig für: Informationsmaterial über die Bürgerschaft, Betreuung von Besuchergruppen und Delegationen, Organisation von Empfängen, Festakten und Veranstaltungen
Ulfert Kaphengst 2408
Fax: 2558
E-Mail:
oeffentlichkeitsservice@bk.hamburg.de

Internetredaktion
Christina Lott 1314
E-Mail: internetredaktion@bk.hamburg.de

Abteilung Plenar- und Gremienbetreuung
Norbert Gans 2680
E-Mail: sitzungsdienste@bk.hamburg.de

Plenarangelegenheiten
Aufgabe des Referats „Plenarangelegenheiten“ ist die Vorbereitung und Durchführung von Bürgerschaftssitzungen und Wahlen durch die Bürgerschaft, das Festhalten und die Weitergabe von Entscheidungen, die rechtliche und fachliche Beratung, die Erstellung des Plenarprotokolls, die Betreuung des Ältestenrates, die Bearbeitung von Kleinen und Großen Anfragen, die Drucksachenverwaltung und die Postverteilung.
Michael Randt 1305
E-Mail: plenardienste@bk.hamburg.de

Gremienbetreuung
Aufgabe des Referats „Gremienbetreuung“ ist die Vorbereitung, Durchführung und Nachbereitung der Ausschusssitzungen. Dazu gehören die rechtliche und fachliche Beratung, das Fertigen von Protokollen und Berichten sowie die Organisation von Anhörungen und Reisen.
Gundel Detels 1345
E-Mail: gremienbetreuung@bk.hamburg.de

Europaausschuss, Rechts- und Gleichstellungsausschuss, Unterausschuss Datenschutz
Frauke Bai 2621

Familien-, Kinder- und Jugendausschuss
Manuela Knieler 2396

Ausschuss für Gesundheit und

Verbraucherschutz, Unterausschuss Vermögen und Öffentliche Unternehmen, Härtefallkommission
Tatjana Breyer 2575

Haushaltsausschuss, Unterausschüsse: IuK-Technik und Verwaltungsmodernisierung, Personalwirtschaft und Öffentlicher Dienst, Prüfung der Haushaltsrechnung
Friederike Lünzmann 1352
Dörte Stoll 2229

Innenausschuss, Gremium Art. 13 GG
Martina Haßler 1994
Kultur-, Kreativwirtschafts- und Tourismusausschuss, Stadtentwicklungsausschuss
Svenja Ilsemann 2587

Schulausschuss, Sonderausschuss „Umsetzung der Hamburger Schulreform“
Sabine Dinse 2494

Sportausschuss
Silke Faber 2153

Sozialausschuss, Umweltausschuss
Gabriele Just 4042

Verfassungs- und Bezirksausschuss
Claudia Kuhlmann 1682

Wirtschaftsausschuss, Unterausschuss Haushaltsmodernisierung
Marie-Christine Mirwald 1328

Wissenschaftsausschuss
Dr. Monika Potztal 1858

Parlamentarischer Kontrollausschuss, G-10 Kommission
Frauke Bai 2621
Martina Haßler 1994

Abteilung Recht, Eingaben und Internationales
Peter Meyer 1317

Abteilung Recht und Eingaben
Das Referat „Recht und Eingaben“ unterstützt den Eingabenausschuss bei der Bearbeitung von Petitionen. Rat suchende Bürgerinnen und Bürger erhalten hier Auskünfte zum Eingabeverfahren. Zudem ist das Referat zuständig für die Bearbeitung von Rechtsangelegenheiten der Bürgerschaft und der Bürgerschaftskanzlei.
Geschäftsstelle:
Reinhard Thiele, Carmen Hase,
Renate Wagner 1324
Fax: 1653
E-Mail: eingabendienste@bk.hamburg.de
Formular für Eingaben per Internet: unter www.hamburgische-buergerschaft.de in der Rubrik „Eingaben“

Recht und Internationales
Im Referat „Recht und Internationales“ werden die europäischen und internationalen Beziehungen der Bürgerschaft koordiniert sowie die Mitglieder der Bürgerschaft in europäischen Gremien betreut. Zudem werden die Abgeordneten und Fraktionen in Fragen des Parlamentsrechts beraten und Rechts-

angelegenheiten der Bürgerschaft sowie der Bürgerschaftskanzlei bearbeitet.
Kirsten Pfaue 1532
E-Mail: internationales@bk.hamburg.de

Parlamentarische Informationsdienste
Zentrale Informationsstelle für die Abgeordneten der Hamburgischen Bürgerschaft, für die Fraktionen und deren Mitarbeiter und die Mitarbeiter der Bürgerschaftskanzlei. Es werden alle für die parlamentarische Arbeit der Hamburgischen Bürgerschaft erforderlichen Informationen gesammelt, erschlossen und in internen und externen Datenbanken recherchiert: z.B. Drucksachen, Plenarprotokolle der Hamburgischen Bürgerschaft, der anderen Landesparlamente, des Bundestages und des Bundesrates; Gesetzesinitiativen; Literatur zum Recht der deutschen Länder, des Bundes und zum Parlamentswesen; Presseartikel. Es wird täglich der Rathauspressespiegel für Bürgerschaft und Senat herausgegeben. Die Informationsdienste sind für die im Internet verfügbare Parlamentsdatenbank Dokrates verantwortlich: www.hamburgische-buergerschaft.de/parlamentsdatenbank

Dr. Christine Wellems 1340
Hilke Timmann 1332
Kundenservice: 3000
Fax: 1660
E-Mail: infodienste@bk.hamburg.de

SENAT

Der Erste Bürgermeister (Präsident des Senats) und die Senatorinnen und Senatoren bilden den Senat.

Der Senat ist die Landesregierung. Er führt und beaufsichtigt die Verwaltung. Er vertritt die Freie und Hansestadt Hamburg gegenüber der Bundesrepublik Deutschland, den deutschen Ländern und dem Ausland. Ihm obliegt die Ausfertigung und Verkündung der endgültig beschlossenen Gesetze sowie die Ratifikation der Staatsverträge.

Der Senat besteht aus 10 Mitgliedern. Der Erste Bürgermeister wird von der Bürgerschaft mit der Mehrheit ihrer gesetzlichen Mitgliederzahl gewählt. Der Erste Bürgermeister beruft seine Stellvertreterin (Zweite Bürgermeisterin) und die übrigen Mitglieder des Senats. Der Erste Bürgermeister beantragt die gemeinsame Bestätigung durch die Bürgerschaft. Mitglied des Senats kann werden, wer zur Bürgerschaft wählbar ist. Mitglied kann auch werden, wer bei Antritt seines Amtes keine Wohnung in der Freien und Hansestadt Hamburg innehat; er muss sie in angemessener Zeit dort nehmen. Die Mitglieder des Senats dürfen kein Bürgerchaftsmandat ausüben; das Bürgerchaftsmandat eines Senatsmitgliedes ruht während der Amtszeit im Senat.

Die Amtszeit des Ersten Bürgermeisters und die der übrigen Mitglieder des Senats endet mit dem Zusammentritt einer neuen Bürgerschaft. Der Senat und einzelne seiner Mitglieder können jederzeit zurücktreten.

Der Erste Bürgermeister leitet die Senatsgeschäfte. Er bestimmt die Richtlinien der Politik und trägt dafür die Verantwortung gegenüber der Bürgerschaft. Die Richtlinien der Politik sind für die Mitglieder des Senats verbindlich und von ihnen in ihrem Geschäftsbereich selbstständig und in eigener Verantwortung zu verwirklichen. Der Erste Bürgermeister achtet auf die Durchführung der Richtlinien und wirkt darauf hin, dass die Mitglieder des Senats bei ihrer Geschäftsführung die Einheitlichkeit der Regierungspolitik wahren.

Die Mitglieder des Senats leiten die ihnen nach der Geschäftsverteilung zugewiesenen einzelnen Verwaltungsbehörden und Senatssämter und tragen dafür die Verantwortung. Der Senat ernannt zu seiner Beratung und zur Bearbeitung seiner Angelegenheiten Staatsräte. Diese nehmen an den Sitzungen des Senats mit beratender Stimme teil. Die Beschlüsse des Senats binden die einzelnen Mitglieder des Senats und des Staatsrätekollegiums. Die Sitzungen des Senats finden in der Regel dienstags um 11.00 Uhr statt. Der Senat hat zu seiner Beratung und Vorbereitung seiner Entscheidungen Senatskommissionen gebildet, denen Mitglieder des Senats und des Staatsrätekollegiums angehören.

Die Freie und Hansestadt Hamburg hat drei Stimmen im Bundesrat. Der Senat hat drei seiner Mitglieder zu Mitgliedern des Bundesrates bestellt.

Mitglieder des Senats:

Erster Bürgermeister
(Präsident des Senats): Ole von Beust

Stellvertreterin:
Zweite Bürgermeisterin
Christa Goetsch

Senatorinnen und Senatoren:
Prof. Dr. Karin v. Welck
Axel Gedaschko
Dr. Herlind Gundelach
Anja Hajduk

Dietrich Wersich
Christoph Ahlhaus
Dr. Till Steffen
Carsten Frigge

Mitglieder des Staatsrätekollegiums:

Dr. Robert Heller
Dr. Volkmar Schön
Dr. Stefan Schulz
Dr. Michael Voges
Carsten-Ludwig Lüdemann
Dr. Angelika Kempfert
Bernd Reinert
Ulrich Vieluf
Carola v. Paczensky
Dr. Stephan Hugo Winters
Dr. Manfred Jäger
Christian Maaß
Dr. Nikolas Hill

HAMBURGISCHES VERFASSUNGSGERICHT

20355, Sievekingplatz 2
Oberlandesgerichtsgebäude
Postanschrift: 20348 Hamburg

erreichbar über den
Telefonischen HamburgService:
T: 42828-0
Montag - Freitag: 07:00 – 19:00 Uhr; Auskünfte / Vermittlung während der Geschäftszeiten

Direktdurchwahl:
T: 42843- und Apparatnr.
Fax: 42843-4097
E-Mail: poststelle@verfassungsgericht.hamburg.de
Internet:
www.verfassungsgericht.hamburg.de

HVV: U2 Messehallen, Buslinien: 35, 3 Sievekingplatz, 112 Johannes-Brahms-Platz

Das Hamburgische Verfassungsgericht besteht aus dem Präsidenten und acht Verfassungsrichtern. Der Präsident und drei Verfassungsrichter müssen hamburgische Richter auf Lebenszeit sein. Zwei weitere Verfassungsrichter müssen die Befähigung zum Richteramt besitzen. Die Bürgerschaft wählt die Mitglieder des Verfassungsgerichts auf sechs Jahre. Eine Wiederwahl ist nur einmal zulässig. Für jedes Mitglied ist ein ständiger Vertreter zu wählen. Mitglieder der Bürgerschaft, des Senats, des Bundestages, des Bundesrates, der Bundesregierung oder entsprechender Organe eines anderen Landes oder der Europäischen Gemeinschaften dürfen nicht Mitglieder des Verfassungsgerichts sein. Das Hamburgische Verfassungsgericht entscheidet:

- auf Antrag des Senats oder eines Fünftels der Abgeordneten der Bürgerschaft über Streitigkeiten, die sich aus der Auslegung der Verfassung ergeben;
- über die Auslegung der Verfassung aus Anlass von Streitigkeiten über den Umfang der Rechte und Pflichten eines Verfassungsorgans oder anderer Beteiligter, die durch die Verfassung mit eigenen Rechten ausgestattet sind;
- auf Antrag des Senats oder eines Fünftels der Abgeordneten der Bürgerschaft über Meinungsverschiedenheiten oder Zweifel, welche die Vereinbarkeit von Landesrecht mit der Verfassung oder von abgeleitetem Landesrecht mit den Landesgesetzen betreffen;
- auf Antrag des Senats oder eines Fünftels der Abgeordneten der Bürgerschaft, wenn Meinungsverschiedenheiten oder Zweifel über die Auslegung oder Anwendung des

- Landesrechts herrschen;
- auf Antrag des Senats, der Bürgerschaft, eines Fünftels der Abgeordneten der Bürgerschaft oder auf Antrag der Volksinitiatoren über die Durchführung von Volksbegehren und Volksentscheid;
- auf Antrag eines Gerichts über die Verfassungsmäßigkeit eines Gesetzes oder einer Rechtsverordnung;
- über Beschwerden gegen Entscheidungen der Bürgerschaft, welche die Gültigkeit der Wahl oder den Verlust der Mitgliedschaft eines Abgeordneten betreffen;
- auf Antrag der Bürgerschaft über die Frage, ob ein Mitglied des Rechnungshofes innerhalb oder außerhalb des Amtes gegen die Grundsätze des Grundgesetzes für die Bundesrepublik Deutschland oder gegen die Grundsätze dieser (Hamburger) Verfassung verstoßen hat, und über die Folgen, die sich hieraus bei sinnemäßiger Anwendung des Artikels 98 Absatz 2 des Grundgesetzes für die Bundesrepublik Deutschland ergeben;
- auf Antrag des Senats über die Aberkennung von Übergangsgeld, Ruhegehalt und Hinterbliebenenversorgung für unterschiedliche Senatorinnen und Senatoren.

Durch Gesetz können dem Verfassungsgericht weitere Aufgaben übertragen werden. Das ist bisher geschehen durch das Gesetz über die Prüfung der Wahlen zur Bürgerschaft und zu den Bezirksversammlungen sowie im Gesetz über die Wahl zur hamburgischen Bürgerschaft und im Gesetz über die Wahl zu den Bezirksversammlungen hinsichtlich der Entscheidung über hoheitliche Tätigkeit eines Bewerbers im öffentlichen Dienst. Die Entscheidungen des Verfassungsgerichts sind für Gerichte und Verwaltung bindend. Entscheidungen nach den obigen Nummern 1, 3, 4 und 6 haben Gesetzeskraft und werden im Hamburgischen Gesetz- und Verordnungsblatt veröffentlicht. Bei anderen Entscheidungen kann das Verfassungsgericht die Veröffentlichung der Entscheidungsformel beschließen.

Präsident:
Gerd Harder

Vizepräsident:
Klaus Seifert

Mitglieder
Dr. Gerd Augner
Dr. Klaus David
Cornelia Ganten-Lange
Christoph Hardt
Jörg Kuhbier
Michael Nesselhauf
Dr. Martin Willich
Hannelore Wirth-Vonbrunn

Vertreterinnen/Vertreter:
Joachim Pradel
Dr. Matthias von Rönne
Dr. Renate Rheineck
Dr. Susanne Rubbert
Britta Schlage
Ernst-Otto Schulz
Marianne Schulze
Dr. Gisela Wild
Wissenschaftlicher Mitarbeiter
Michael Bertram 7503

Geschäftsleiterin
Ingrid Oest 2005

Sekretariat
Regina Bartels 2001 / 2003

Geschäftsstelle
Ingo Frohböse 2017
Fax: 4097

RECHNUNGSHOF DER FREIEN UND HANSESTADT HAMBURG

20354, Gänsemarkt 36
20306, Postfach 30 17 41
[erreichbar über den](#)
Telefonischen HamburgService
T: 42828-0
Mo.-Fr. 7:00-19:00 Uhr; Auskünfte / Vermittlung zu den Dienststellen

Direktwahl:
T: 42823- und Apparatnr.
Fax: 42823-1538
E-Mail: Rechnungshof@rh.hamburg.de
Internet: www.hamburg.de/Rechnungshof

HVV: U2, Buslinien: 4, 5, 34, 36, 109 bis Gänsemarkt

Der Rechnungshof ist die oberste Rechnungsprüfungsbehörde der Freien und Hansestadt Hamburg. Er ist unabhängig, dem Senat gegenüber selbstständig und nur dem Gesetz unterworfen. Seine Mitglieder besitzen richterliche Unabhängigkeit (Art. 71 der Verfassung der Freien und Hansestadt Hamburg (HV), Gesetz über den Rechnungshof der Freien und Hansestadt Hamburg (RHG)).

Aufgabe des Rechnungshofs ist die Überwachung der gesamten Haushalts- und Wirtschaftsführung der Freien und Hansestadt Hamburg (Art. 71 HV, §§ 88 ff. Landeshaushaltsordnung - LHO -). Er fasst das Ergebnis seiner Prüfungen, soweit es für die Entlastung des Senats von Bedeutung sein kann, jährlich in einem Bericht zusammen, den er der Bürgerschaft und dem Senat zuleitet (§ 97 LHO). Die Bürgerschaft, der Senat oder dessen für die Finanzbehörde zuständiges Mitglied kann den Rechnungshof ersuchen, sich aufgrund von Prüfungserfahrungen gutachtlich zu äußern. In bedeutsamen Einzelfällen können sie oder ein Fünftel der Mitglieder der Bürgerschaft ein Prüfungs- und Berichtersuchen an den Rechnungshof richten. Der Rechnungshof entscheidet unabhängig, ob er dem Ersuchen entspricht (Art. 71 HV, § 88 LHO).

Präsident
Dr. Jann Meyer-Abich 1771

Mitglieder des Rechnungshofs:
Präsident Dr. Jann Meyer-Abich, Vizepräsident Michael Otto-Abeken, Direktorin/Direktoren bei dem Rechnungshof Elisabeth Seeler-Kling, Olde Friedrichsen, Joachim Mose, Philipp Häfner

Personalrat
Rolf Wissing 1757

Präsidialabteilung
Organisation, Geschäftsverteilung, Haushalts- und Personalangelegenheiten, Personalentwicklung, Fortbildung, Geschäfts- und Prüfungsordnung, Prüfungsplanung, Prüfung der Gesamtrechnung, Jahresbericht, Vorbereitung präsidialer und kollegialer Entscheidungen, Erfahrungsaustausch mit anderen obersten Rechnungsprüfungsbehörden, Öffentlichkeitsarbeit, Informationstechnik, Kosten- und Leistungsrechnung, Datenschutz
Leiter:
Bernd Kritsch 1770

Vertreter:
Uwe Kiene 1687

Prüfungsgebiet -1-
20354, Hohe Bleichen 22
Fax: 42823-4137
Leiterin:
Elisabeth Seeler-Kling 2021
Direktorin bei dem Rechnungshof

Abteilung -1a-
Justitiariat, Ausbildungsleitung für Referendare, Gesetzgebung und Rechtsfragen der Finanzkontrolle, Wissenschaftliche Grundlagen für Status und Tätigkeit der Rechnungshöfe, Justizbehörde, Gerichte, Behörde für Inneres, Landesbetrieb Verkehr, Ausländerdienststellen der Bezirksämter, Grundsatzfragen des Gebührenwesens
Leiterin:
Wiebke Aust 1788

Abteilung -1b-
Behörde für Schule und Berufsbildung, Behörde für Soziales, Familie, Gesundheit und Verbraucherschutz - Kinder- und Jugendhilfe, Familie, Kindertagesbetreuung, Gleichstellung -, Bezirksämter - Fachämter Jugend- und Familienhilfe, Sozialraummanagement - Jugendhilfeplanung -, Landesbetrieb Erziehung und Berufsbildung, Landesbetrieb Hamburger Volkshochschule, Landesbetrieb Hamburger Institut Berufliche Bildung, Behörde für Wissenschaft und Forschung - Hochschulamt -, Universität Hamburg, Staats- und Universitätsbibliothek, Hochschule für angewandte Wissenschaften, Technische Universität Hamburg-Harburg, Hochschule für Bildende Künste, Hochschule für Musik und Theater, HafenCity Universität Hamburg, Studierendenwerk Hamburg, Bernhard-Nocht-Institut, Übergreifende Fragen und Querschnittsaufgaben des Bildungswesens sowie der Kinder- und Jugendhilfe
Leiter:
Kai-Uwe Hübner-Dahrendorf 1844

Prüfungsgebiet -2-
Leiter:
Joachim Mose 1740
Direktor bei dem Rechnungshof

Abteilung -2a-
Einnahmen aus Gemeinschaftssteuern, Landessteuern, Gemeindesteuern und Finanzausgleichen; Finanzbehörde - Steuerverwaltung - mit den Finanzämtern
Leiter:
Claas Wienstroh 1708

Abteilung -2b-
Behörde für Soziales, Familie, Gesundheit und Verbraucherschutz - Soziales, Leitstelle für Integration und Zivilgesellschaft, Versorgungsamt, Verwaltung, Sozialversicherungsrecht, Vorprüfungsstelle, Behörde für Wirtschaft und Arbeit - Struktur- und Arbeitsmarktpolitik -, team.arbeit.hamburg, Hamburger Arbeitsgemeinschaft SGB II, PIER Holding GmbH, fördern & wohnen A.ö.R., Berufsförderungswerk Hamburg GmbH, HAB Hamburger Arbeit-Beschäftigungsgesellschaft mbH, Bezirksämter - Grundsicherungs- und Sozialämter, Soziale Dienstleistungszentren, Fachamt Straffälligen- und Gerichtshilfe, Fachamt Eingliederungshilfe, Fachamt Hilfen nach dem Betreuungsgesetz
Leiterin:
Jutta Vorkoepa 1833

Prüfungsgebiet -3-
Leiter:
Michael Otto-Abeken 1785
Vizepräsident

Abteilung -3a-
Norddeutscher Rundfunk (NDR) einschl. seiner Beteiligungen, Staatsaufsicht über den NDR; Medienanstalt Hamburg/Schleswig-Holstein; Behörde für Kultur, Sport und Medien, Landesbetriebe Philharmonisches Staatsorchester und Planetarium; Hamburg Musik gGmbH; Staatsoper, Deutsches Schauspielhaus, Thalia-Theater, Museen, Filmförderung; Finanzbehörde - Beteiligungsverwaltung -; Hamburger Gesellschaft für Beteiligungsverwaltung; Anstalten öffentlichen Rechts HSH Finanzfonds, Stadtreinigung Hamburg, Hamburger Stadtentwässerung

und Hamburger Friedhöfe; Grundsatz- und Querschnittsfragen öffentlicher Unternehmen
Leiter:
Eckard Wille 2004

Abteilung -3b-
Behörde für Wirtschaft und Arbeit - ohne Strukturpolitik und Arbeitsmarkt -; Landesbetriebe Großmarkt Obst, Gemüse und Blumen; Anstalt des öffentlichen Rechts Hamburg Port Authority; Behörde für Stadtentwicklung und Umwelt - Umwelt -; Behörde für Soziales, Familie, Gesundheit und Verbraucherschutz - Gesundheit und Verbraucherschutz -, Universitätsklinikum Hamburg-Eppendorf; Finanzbehörde - Bezirke und Verwaltungsreform -; Bezirksämter
Leiter:
Ulrich Kamjunge 1792

Prüfungsgebiet -4-
Leiter:
Philipp Häfner 1759
Direktor bei dem Rechnungshof

Abteilung -4a-
Bürgerschaft und Bezirksversammlungen sowie deren Fraktionen, Senatskanzlei, Behörde für Kultur, Sport und Medien - Staatsarchiv -, Personalamt; Dataport; Grundsatzfragen der Organisation, der Informationstechnik, der Wirtschaftlichkeit, der Personalentwicklung, der Entwicklung des Stellenplans, der Personalausgaben, des Personalrechts sowie der Stellenbewertung
Leiter:
N. N. 1619

Abteilung -4c-
Finanzbehörde - Haushalt und Aufgabenplanung -, - Immobilienmanagement -, - Vermögensverwaltung/Kreditaufnahme -, - Grundsatz- und Querschnittsfragen der Finanzverfassung des Haushalts -, Kassen- und Rechnungswesens (einschl. der Einführung eines doppelten Rechnungswesens und eines neuen Haushaltswesens (NHH)) sowie des Vorprüfungswesens, des öffentlichen Finanzwesens, der Finanz- und Haushaltspolitik und des Liegenschaftswesens
Leiterin:
Birgit Carstens-Wähling 1780

Prüfungsgebiet -5-
Leiter:
Olde Friedrichsen 1789
Direktor bei dem Rechnungshof

Abteilung -5a-
Errichtung, Unterhaltung und Betrieb von Hoch- und Ingenieurbauten; bauliche Einrichtungen und Anlagen des Landes, der Landesbetriebe, hamburgischer Anstalten und Gesellschaften; Landschaftsbaumaßnahmen, Stadterneuerungs- und Sanierungsmaßnahmen, Wasserbau-, Hochwasserschutz- und Hafenbaumaßnahmen, Projekte des technischen Umweltschutzes; Bauherrenleistungen bei Hochbauten, des Flächen- und Gebäudemanagements, des Krankenhaus-, Schul- und Hochschulbaus sowie bei Ingenieurbauten; Zuwendungen für Hoch- und Ingenieurbauten
Leiter:
Rolf Gläßner 1796

Abteilung -5d-
Verwaltungsangelegenheiten und Organisation in der Bauverwaltung der Behörde für Stadtentwicklung und Umwelt, angegliederter Landesbetriebe und der Bezirksämter; Vergabewesen und Materialwirtschaft; Beschaffung, Errichtung, Unterhaltung und Betrieb aller gebäude- und betriebstechnischen Anlagen, „Technisches Gebäudemanagement“ sowie Energiemanagement, betriebstechnische Maßnahmen zum Klimaschutz, regenerative Energietechnik
Leiterin:
Elfi Heesch 1777

DER HAMBURGISCHE BEAUFTRAGTE FÜR DATENSCHUTZ UND INFORMATIONSFREIHEIT

20095, Klosterwall 6 Block C

erreichbar über den
Telefonischen HamburgService:
T: 42828-0
Montag - Freitag: 07:00 – 19:00 Uhr; Auskünfte / Vermittlung zu allen Dienststellen

Direktwahl:
T: 42854- und Apparatnr.
Fax: 42854-4000

E-Mail: mailbox@datenschutz.hamburg.de
Internet: www.datenschutz.hamburg.de

HVV: U1, Busse: 112, 120, 124, 34
Steinstraße
Besuchszeiten: Nach Vereinbarung

Der Hamburgische Beauftragte für Datenschutz und Informationsfreiheit unterstützt die Bürgerinnen und Bürger in allen Fragen des Datenschutzes. Er berät und kontrolliert die Verwaltung und Wirtschaft in Hamburg bei der Verarbeitung personenbezogener Daten.

Jeder kann sich an den Hamburgischen Beauftragten für Datenschutz und Informationsfreiheit wenden, wenn er der Ansicht ist, bei der Verarbeitung seiner personenbezogenen Daten in seinen Rechten verletzt worden zu sein. Mitarbeiterinnen und Mitarbeiter hamburgischer öffentlicher Stellen müssen dabei den Dienstweg nicht einhalten.

Der Hamburgische Beauftragte für Datenschutz und Informationsfreiheit:
Prof. Dr. Johannes Caspar 4041

Vertreter:
Dr. Hans-Joachim Menzel 4049

Verwaltung
Verwaltungsleiter
Rolf Nentwig 4043

IT-Leitung, Internetangebot
Martin Schemm 4044

Sekretariat, Informationsmaterial
Heidi Niemann 4040
Irene Heinsohn 4042
Katharina Schmidt 4042

Datenschutzrecht
Gesundheitswesen, Justiz, Staatsanwaltschaft, Strafvollzug, Verfassungsschutz, Bauen und Wohnen, Umwelt, Kultur, Forschung
Dr. Hans-Joachim Menzel 4049

Ausländerwesen, Gewerbeaufsicht, Wirtschaftsverwaltung, Straßenverkehrsverwaltung, Verkehrsordnungswidrigkeiten, Wahlen und Volksabstimmungen, Hochschulwesen
Eva-Verena Scheffler 4064

Polizei, Feuerwehr, Rundfunk / Medien
Heike Wolters 4052

Soziales, Bildungswesen, Kinderbetreuung, Allgemeine Bezirksangelegenheiten, Kirchen
Detlef Malessa 4050

Statistik, Personenstandswesen, Meldewesen, Finanz-, Steuer- und Rechnungswesen
Arne Gerhards 4046

Aufsichtsbehörde

Aufsichtsbehörde für Auskunfteien/Schufa, Internationaler Datenverkehr, gewerblich Dienstleistungen, Tele- und Mediendienste, freie Berufe, Bauen und Wohnen
Helga Naujok 4058

Aufsichtsbehörde für Versicherungswirtschaft, Handel und Industrie, Vereine, Kreditwirtschaft, Telekommunikation
Elisabeth Duhr 4059

Arbeitnehmerdatenschutz / Personalwesen, Aufsichtsbehörde für Adresshandel, Werbung, Markt- und Meinungsforschung
Evelyn Seiffert 4060

Technikangelegenheiten

Technisch-organisatorische Beratung und Prüfung, Chipkarten, E-Government
Dr. Sebastian Wirth 4053

Technisch-organisatorische Beratung und Prüfung, Betriebssysteme, Netzwerke, Verschlüsselungstechniken, Signatur, Biometrie
Ulrich Kühn 4054

Technisch-organisatorische Beratung und Prüfung, Dokumentenmanagement / Archivierung, Videoüberwachungstechnik
Jutta Nadler 4055

Technisch-organisatorische Beratung und Prüfung, Betriebssysteme, Netzwerke, Standardsoftware
N.N. 4061

Technisch-organisatorische Beratung und Prüfung, Elektronischer Rechtsverkehr
Thomas Morische 4048

Technisch-organisatorische Beratung und Prüfung, SAP
Gert Mielke 4045

Informationsfreiheitsrecht

Informationsfreiheit
Dr. Renate Thomsen 4062

Informationsfreiheit, Modernisierung des Datenschutzrechts
Dr. Christoph Schnabel 4047

Informationsfreiheit, Parlamentsangelegenheiten
Bernhard Freund 4051

GESAMTVERTRAUENS-PERSON DER SCHWERBEHINDERTEN DES HAMBURGISCHEN ÖFFENTLICHEN DIENSTES UND VORSITZENDER DER ARBEITSGEMEINSCHAFT DER SCHWERBEHINDER- TENVERTRETUNGEN DER HAMBURGER BEHÖRDEN UND DIENSTSTELLEN

22083, Hamburger Straße 47
(Behörde für Soziales, Familie, Gesundheit und Verbraucherschutz)
T: 42863-3703
Fax: 42863-4609
E-Mail: klaus.becker@bsg.hamburg.de
Klaus W. Becker

Die Gesamtschwerbehindertenvertretung bzw. die Arbeitsgemeinschaft ist tätig in Angelegenheiten, die mehrere oder alle Behörden und Dienststellen des Arbeitgebers Freie und Hansestadt Hamburg sowie angeschlossener Einrichtungen betreffen. Namen und Telefonnummern der örtlichen Schwerbehindertenvertretungen sind über die örtlichen Personalräte zu erfragen.

LANDESPERSONAL-AUSSCHUSS

Geschäftsführung: Personalamt
(Hans-Michael Schmuck)
20457, Steckelhorn 12 (Gotenhof)
T: 42831-1433
E-Fax: 427931-123
E-Mail:
ReferatP32@personalamt.hamburg.de

Der Landespersonalausschuss ist u.a. zuständig für laufbahnrechtliche Ausnahmeentscheidungen sowie für die Feststellung der Befähigung von anderen als Laufbahnbewerbern, er wirkt auch bei der Vorbereitung allgemeiner Regelungen der beamtenrechtlichen Verhältnisse mit. Seine Bildung beruht auf den §§ 94 bis 100 HmbBG. Er ist an Weisungen nicht gebunden und übt seine Tätigkeit innerhalb der gesetzlichen Schranken unabhängig und in eigener Verantwortung aus.

Der Ausschuss setzt sich aus acht ordentlichen und acht stellvertretenden Mitgliedern zusammen. Ständige Mitglieder sind der Staatsrat als Vorsitzender sowie der ranghöchste leitende Beamte der für das Personalwesen zuständigen Behörde bzw. deren Stellvertreterinnen oder Stellvertreter. Die sechs weiteren ordentlichen Mitglieder und ihre Stellvertreterinnen oder Stellvertreter werden vom Senat auf die Dauer von drei Jahren berufen; von diesen jeweils vier auf Vorschlag der Spitzenorganisationen der zuständigen Gewerkschaften.

Ordentliche Mitglieder

Staatsrat Dr. Volkmar Schön, Staatsrätin Carola v. Paczensky, Staatsrat Dr. Stefan Schulz, Dr. Volker Bonorden, Michael Jürgens, Peter Ulawski, Hans-Joachim Dühring, Verena Blix.

Stellvertretende Mitglieder

Staatsrat Dr. Robert Heller, Staatsrat Dr. Michael Voges, Staatsrat Ulrich Vieluf, Bettina Lentz, Horst Weidemann, Elke Koch, Jörn Clasen, Carlos Sievers.

Für Angelegenheiten der Richter besteht der Landespersonalausschuss aus (§ 11 HmbRiG):

Ordentliche Mitglieder

Staatsrat Dr. Volkmar Schön, Staatsrätin Carola v. Paczensky, Staatsrat Dr. Stefan Schulz, Dr. Volker Bonorden, Helmut Jahnke, Heinz-Jürgen Sieg, Alexander Voos, Christoph Hardt.

Stellvertretende Mitglieder

Staatsrat Dr. Robert Heller, Dr. Michael Voges, Staatsrat Ulrich Vieluf, Bettina Lentz, Kaj Larsen, Dr. Esko Horn, Katrin Bühring-Uhle-Lehmann, Dr. Reiner Fu.

RICHTERWAHLAUSSCHUSS

Geschäftsstelle:
Justizbehörde
Justizverwaltungsamt
20354, Drehbahn 36
T: 42843-1614
Fax: 42843-5233
Nach Artikel 63 der Verfassung der Freien und Hansestadt Hamburg werden die Berufsrichter auf Vorschlag eines Richterwahlausschusses vom Senat ernannt und befördert.

Der Richterwahlausschuss, der jeweils auf drei Jahre bestellt wird (vgl. § 14 Hamburgisches Richterrechtgesetz vom 2. Mai 1991 – Hamburgisches Gesetz- und Verordnungsblatt Seite 172), besteht aus drei Senatoren oder Staatsräten, sechs bürgerlichen Mitgliedern, zwei ständigen richterlichen Mitgliedern, einem dritten richterlichen Mitglied, das jeweils dem Gericht angehört, bei dem der zu wählende Richter verwendet werden soll, sowie zwei Rechtsanwälten. Die richterlichen

Mitglieder werden vom Senat berufen, die bürgerlichen Mitglieder sowie die Rechtsanwälte werden von der Bürgerschaft gewählt. Bei der Wahl von Berufsrichtern der Arbeits- und Sozialgerichtsbarkeit wirken statt der beiden Rechtsanwälte je ein Vertreter der Arbeitnehmer und Arbeitgeber mit, die ebenfalls von der Bürgerschaft gewählt werden.

Mitglieder:

Senator Dr. Till Steffen, Staatsrätin Carola v. Paczensky, Staatsrat Dr. Volkmar Schön, Dr. Jochen Bach, Thorsten Beck, Andreas Buske, Dr. Hans-Jürgen Grambow, Torsten Harms, Peter Helbron, Dr. Esko Horn, Michael Jahns, Peter Klenter, Helge Knudsen, Dr. Claudia Koch, Dr. Thomas Kuhl-Dominik, Ernst Medecke, Joachim Pradel, Dr. Matthias von Rönn, Jana Schiedek, Jan Schubel, Viviane Spethmann, Dr. h.c. Gerhard Strate, Bernd-Dieter Tomczak, Dr. Ulrike Weintraud

Stellvertreterinnen/ Stellvertreter:

Senator Dietrich Wersich, Staatsrat Dr. Manfred Jäger, Staatsrat Dr. Robert Heller, Ilbert Albers, Dr. Torsten Bartels, Dr. Martin Buchholz, Norbert Guhl, Dr. Miriam Hannes, Corina Kögel, Jürgen Kopp, Gabriele Kusserow, Bernd Lübbe, Heiko Meins, Dr. Marion Raben, Dr. Bettina Schomburg, Cornelia Schroeder-Piller, Richard Seelmaecker, Jürgen Steiner, Sonja Sternal, Stephanie Strasburger, Annette Voges, Dr. Gabriele Waniorek-Goerke, Dr. Nils G. Weiland, Yvonne Wittmaack, Dr. Christiane C. Yüksel

KOMMISSION FÜR BODENORDNUNG

Geschäftsstelle:
20354, Gänsemarkt 36
T: 42823-1808
Fax: 42823-2437

Die Kommission für Bodenordnung entscheidet aufgrund von Vorlagen der Finanzbehörde, der HafenCity Hamburg GmbH (HCH) und der Behörde für Stadtentwicklung und Umwelt u. a. über Erwerb und Veräußerung von Grundvermögen gegen Entgelt, Bestellung von Erbbaurechten und Entschädigungen sowie Kredithilfen bei der Bereitstellung von Grundstücken, Anträge zur Einleitung von Enteignungsverfahren und in Umlegungsverfahren festzusetzende Geldleistungen und Entschädigungen.

Sie berichtet jährlich über den Senat an die Bürgerschaft. Ihre Mitglieder werden teils von der Bürgerschaft, teils von den Bezirksversammlungen gewählt und teils vom Senat bestellt (Gesetz über die Kommission für Bodenordnung vom 29. April 1997).

Vorsitzender:

Michael Lindau

Vertreter:

Michael Mainusch
Martin Huber

Von der Bürgerschaft gewählte Mitglieder:

Horst Becker, Sven Hielscher, Dieter Dreyer, Peter Kossmehl, Petra Raßfeld-Wilske, Gesine Dräger, Angelika Mertens, Andy Grote

Vertreter:

Ina Eggers, Karl Fasbender, Martina Gregersen, Christoph Günter, Klaus-Peter Hesse, Jan Quast, Walter Zuckerer, N.N.

Von den Bezirksversammlungen gewählte Mitglieder:

Thomas Adrian, Gisela Busold, Thomas Domres, Peter Gabriel, Ingrid Heyne, Ernst Hornung, Joachim Klier, Hubert Piske, Rüdiger Rust, Heinz Raube, Jürgen Stubbe,

Ingrid Voss, Michael Westenberger, Uwe Szczesny

Vertreter:

Gesche Boehlich, Alexander Charlamenko, Helga Daniel, Frank Döblitz, Olaf Duge, Susanne Egbers, Jürgen Heimath, N.N., Werner Omniczynski, Dr. Michael Osterburg, Norbert Reichelt, Dr. Wolfgang Schumann, Kay Wolkau, Dr. Andreas Schott

Vom Senat bestellte Mitglieder:

Andreas Kellner, Dr. Kai Bücking

Vertreter:

Christian Brenger, Petra Bödeker-Schoemann

KOMMISSION FÜR STADTENTWICKLUNG

Geschäftsstelle:
Behörde für Stadtentwicklung und Umwelt
Amt für Landes- und Landschaftsplanung

Reinhard Schier
T: 42840-8277
Fax: 427980-490
E-Mail: reinhard.schier@bsu.hamburg.de

Klaus Haberlandt
T: 42840-3261
Fax: 427980-009
E-Mail: klaus.haberlandt@bsu.hamburg.de

Die Kommission für Stadtentwicklung wirkt aufgrund von Vorlagen der Behörde für Stadtentwicklung und Umwelt bei wesentlichen Verfahrensschritten von Bebauungsplänen mit, die in der Zuständigkeit des Senats aufgestellt werden. Der Bebauungsplan kann nur durch den Senat festgestellt werden, wenn die Kommission dem Bebauungsplan zugestimmt hat.

Die Kommission für Stadtentwicklung tagt unter dem Vorsitz des Staatsrats der für die Stadtentwicklung zuständigen Behörde. Ihre Mitglieder werden teils von der Bürgerschaft, teils von den Bezirksversammlungen gewählt und teils vom Senat bestellt (Bauleitplanfeststellungsgesetz in der Fassung vom 30. November 1999, zuletzt geändert am 18. September 2007).

Vorsitzender:

Staatsrat Christian Maaß

Vertreter:

Staatsrat Dr. Stephan Hugo Winters

Von der Bürgerschaft gewählte Mitglieder:

Horst Becker, Dr. Joachim Bischoff, Jörn Frommann, Andy Grote, Jörg Hamann, Martina Koeppen, Hans Lafrenz, Hans-Detlef Roock, Karin Timmermann

Vertreterinnen / Vertreter:

Jan Balcke, Bernd Capeletti, Dieter Dreyer, Gunnar Eisold, Martina Gregersen, Dittmar Lemke, Jan Quast, Christiane Schneider, Ekkehart Wersich

Von den Bezirksversammlungen gewählte Mitglieder:

Dr. Gunter M. Böttcher, Hansjörg Schmidt, Thomas Adrian, Uwe Szczesny, Rüdiger Rust, Michael Westenberger, Heidemarie Hermann, Elisabeth Voet van Vormizeele, Philipp Buse, Hans-Joachim Klier, Peter Gabriel, Jürgen Stubbe, Rolf Buhs, Frank Wiesner

Vertreterinnen / Vertreter:

Ingolf Goritz, Dr. Michael Osterburg, Sven Hidde, Peter Wenzel, Frank Döblitz, Susanne Egbers, Martin Bill, Gebhard Kraft, Olaf Duge, Klaus Dieter Abend, Dennis Gladiator, Birgit Richter-Hoops, Volker Neukamm, Reinhard Schramm

Vom Senat bestellte Mitglieder:

Alexa von Hoffmann, Thomas Stögbauer

Vertreter:

Wilhelm Schulte, Michael Scheuermann

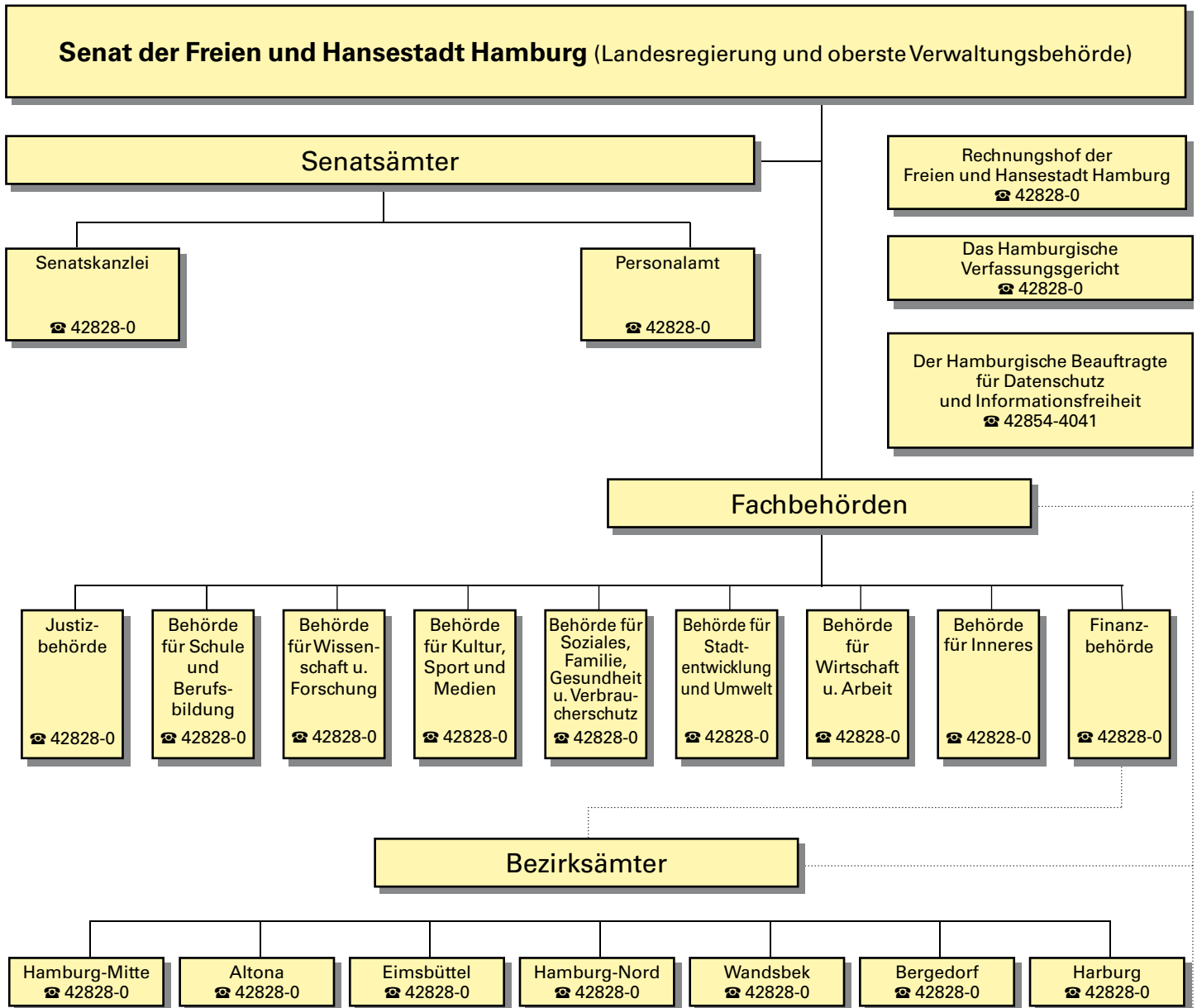

Verzeichnis der Symbole und Abkürzungen, Anschriftenerläuterungen

T:	Fernsprechnummer
E-Fax:	Elektronisches Fax auf dem PC
E-Mail:	Elektronische Erreichbarkeit der Verwaltung über das Internet.
Internet:	Homepage der Institution
Tlx:	Telexnummer
*	Sammelrufnummer mit Durchwahlmöglichkeit. Ist die Rufnummer der Nebenstelle bekannt, lässt man die letzte Ziffer der Sammelrufnummer hinter dem Trennstrichweg und wählt dafür anschließend die Rufnummer der Nebenstelle.
[BA]:	Bezirksaufgabe. Dieses Symbol wird im Stichwortverzeichnis hinter Stichworten anstelle einer Seitenzahl angegeben. Es bedeutet, dass die gesuchten Leistungen in der Bezirksverwaltung angeboten werden. Zusätzlich sind bei den Stichworten die zuständigen Fachämter aufgeführt, die diese Leistungen anbieten bzw. Aufgaben wahrnehmen.
HVV:	Hinweis auf die Erreichbarkeit und nächstgelegene Haltestelle des Hamburger Verkehrsverbundes.
N.N.	Nicht benannt

Offizielle Behördenabkürzungen

Senatsämter

Senatskanzlei	SK
Personalamt	PA

Fachbehörden

Justizbehörde	JB
Behörde für Schule und Berufsbildung	BSB
Behörde für Wissenschaft und Forschung	BWF
Behörde für Kultur, Sport und Medien	BKSM
Behörde für Soziales, Familie, Gesundheit und Verbraucherschutz	BSG
Behörde für Stadtentwicklung und Umwelt	BSU
Behörde für Wirtschaft und Arbeit	BWA
Behörde für Inneres	BfI
Finanzbehörde	FB



Hamburg auf der EXPO 2010 in Shanghai 汉堡在 2010 年上海世博会上

Die Hansestadt baut in China ein innovatives Passivhaus

自由汉萨城汉堡市
在上海建造一栋创新型“被动房”

Hamburg auf der EXPO 2010 in Shanghai

Zur EXPO 2010 hat Hamburg in seiner Partnerstadt Shanghai das Hamburg House gebaut.

Es ist das erste zertifizierte Passivhaus in China - mit Umwelttechnik auf höchstem Niveau. Selbst in der extremen Klimazone Shanghais liegt der Primärenergiebedarf des Gebäudes bei ca. 50 Kilowattstunden pro Quadratmeter und Jahr. Ziel Hamburgs ist es, damit Impulse für energieeffizientes Bauen in ganz China zu setzen.

Während der EXPO erleben die Besucher Hamburg als innovative und lebenswerte Metropole am Wasser. Im „Haus der verborgenen Energien“ finden sie über interaktive Module Hamburger Antworten auf Wünsche und Erwartungen der Menschen an eine zukunftsfähige Stadt.

www.expo2010-hamburg.de

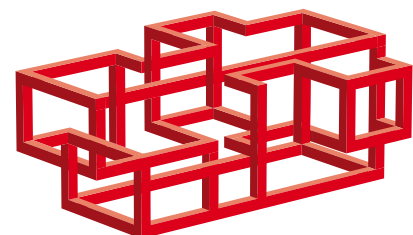

EXPO 2010 SHANGHAI 上海世博会
HAMBURG HOUSE
汉堡之家
HOME OF HIDDEN ENERGIES 灵气博爱的家园

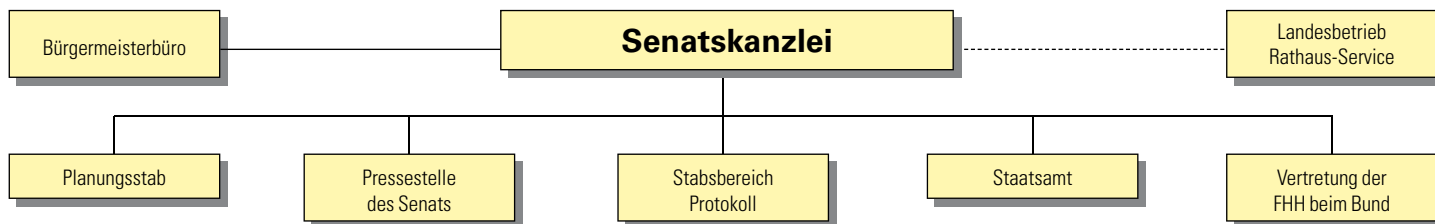

SENATSKANZLEI

20095, Rathausmarkt 1
20038, Postfach 10 55 20
erreichbar über den
Telefonischen HamburgService:
T: 42828-0
Montag - Freitag: 07:00 – 19:00 Uhr; Auskünfte / Vermittlung zu allen Dienststellen

Direktdurchwahl:

T: 42831- und Apparatnr.
Fax: 42831-2555
E-Mail: Vorname.Nachname@sk.hamburg.de
Internet: www.hamburg.de/senatskanzlei

HVV: U, S, Busse Jungfernstieg / Rathausmarkt

Die Senatskanzlei besteht aus dem Planungsstab mit der Geschäftsstelle des Senats, der Pressestelle des Senats, dem Stabsbereich Protokoll, dem Staatsamt, der Vertretung der Freien und Hansestadt Hamburg beim Bund und dem Hanse-Office. Sie unterstützt den Ersten Bürgermeister und den Senat bei der Erfüllung ihrer Aufgaben. Dazu gehören die Pflege der Beziehungen Hamburgs zur Bundesregierung, zu den anderen Bundesländern, zu den Institutionen der Europäischen Union und zum Ausland, die Unterrichtung der Öffentlichkeit über die Arbeit des Senats und der Verwaltung, die Koordinierung der Aufgabenerfüllung und die mittel- und langfristige Finanzplanung.

Erster Bürgermeister

Ole von Beust 2011 / 2012

Zweite Bürgermeisterin

Christa Goetsch 2932 / 2032

Chef der Senatskanzlei

Staatsrat
Dr. Volkmar Schön 2015 / 2016
Fax: 2820

Bevollmächtigter beim Bund, bei der Europäischen Union und für auswärtige Angelegenheiten

Staatsrat
Carsten-Ludwig Lüdemann 2030 / 2031

Büro des Ersten Bürgermeisters

Fax: 2403
Büroleiter
Torsten Gasser 2014

Terminreferent
Philip Polleit 2023

Persönlicher Referent
Alexander Brang 2530

Reden und Grußworte
Redenschreiberin
Katrin Buseman 2855

Bürgerbüro

20095, Rathausmarkt 1
T: 42831-2411 Sammelnummer
Fax: 42831-2825
E-Mail: Buergerbuero@sk.hamburg.de
Geschäftszeiten:
Montag – Freitag 08:30 – 12:00 Uhr, Donnerstag 13:30 – 18:00 Uhr (Gesprächstermine nach telefonischer Vereinbarung möglich).

Zentrale Anlaufstelle für rat- und hilfeschende Bürgerinnen und Bürger, die ihnen den Zugang zur öffentlichen Verwaltung und deren vielseitigen Einrichtungen erleichtert (jedoch keine Rechtsberatung). Behandlung von individuellen Eingaben an den Ersten Bürgermeister und an den Senat.

Willi Winter
Carola Kollmannsberger
René Alfeis

Büro der Zweiten Bürgermeisterin

Fax: 42831-1300
Persönliche Referentin
Saskia Henze 2021

Koordinationsreferentin
Iris Dombrowski 2019

Personalrat bei den Senatsämtern:

Vorsitzende: Kerstin Möbius 1394

Schwerbehindertenvertretung bei den Senatsämtern

Die Schwerbehindertenvertretung bei den Senatsämtern hat die Aufgabe, die besonderen Interessen der schwerbehinderten und deren gleichgestellten behinderten Kolleginnen und Kollegen der Senatskanzlei und des Personalamtes wahrzunehmen.

Vertrauensperson der schwerbehinderten Menschen
Holger Bugzer 1481

Erste Vertreterin
Ellen Rogge 1416

Zweite Vertreterin
Karin Laski 2211

Planungsstab

20354, Hermannstr. 15
Fax: 2460

Der Planungsstab unterstützt den Ersten Bürgermeister und den Senat bei der Erfüllung ihrer Aufgaben. Dies gilt insbesondere für die Konzeption der Richtlinien der Politik und ihrer Durchführung. Er ist federführend zuständig für die Aufstellung der mittelfristigen Investitionsplanung und das Controlling des Regierungsprogramms, für die überregionale Zusammenarbeit, für die Beziehungen des Senats zu den Kirchen, Religionsgemeinschaften und nimmt zentrale Intendantaufgaben der Senatskanzlei wahr.

Leiter
Dr. Wilhelm Pagels 2185 / 2186
Fax: 2600
Vorzimmer:
Annika Slowy 2186
Vertreter
Christof Otto 2187 / 2188

Abteilung 1 - Planung

Leiter, Vertretung der Amtsleitung
Christof Otto 2187 / 2188
Fax: 2600
Vorzimmer:
Christine Töpken 2188

Betriebswirtschaftliche Grundsatzfragen, Finanz- und Personalwesen, Sonderaufgaben
Dr. Ingolf Meyer Larsen 2225

Schule, Sport, Berufsbildung
Dr. Nina Schmodde 2306

Wissenschaft, Forschung, Kultur
Axel Neuhaus 2214

Mittelfristige Finanzplanung, Haushaltsangelegenheiten, Rechnungshof, Assistenzbereich
Werner Wollenweber 2209

Innenpolitik, Justiz und Bürgerschaftliches Engagement
Regina Stello 2109

Familie, Soziales, Gesundheit, Senioren
N.N. 2146

Zuwanderung und Integration
Berrin Haz 2052

Bund-Länder-Finanzbeziehungen
N.N. 2001

Abteilung 2 - Planung, Opreg

Leiterin
Lexi von Hoffmann 2149
Fax: 2460

Wirtschaft, Arbeitsmarkt- und Beschäftigungspolitik
Jonas Kuchenbecker 2202

Hafen und Verkehr
Holm-Dieter Rönitz 2002

Soziale/integrierte Stadtteilentwicklung, Wohnungswesen, Wohnungslosenhilfe
Christoph Goldstein 2223

Stadtentwicklung, HafenCity, Flächennutzungsplanung, Landschaftsplanung, IBA 2013
Thomas Stögbauer 2201

Bezirksangelegenheiten, Bebauungspläne, Landschaftspflege, IGS 2013, operative Durchführung Opreg
Ulrich Mehrmann 2205

Klima-, Umwelt-, Natur- und Hochwasserschutz
Elke Pawelczyk 2193

Gesamtssteuerung und -leitung Opreg, Controlling Regierungsprogramm
Hans-Jürgen Block 2123

Assistenz Opreg, Bürgerschaftliche Ersuchen
Margrit Al-Khazan 1385

Leitbild Hamburg: Wachsen mit Weitsicht, Innovationsfonds, Standort-Marketing, Metropolregion
Dr. Christopher Schwioger 1840

Abteilung 3 - Angelegenheiten des Senats und Intendanz

20095, Rathausmarkt 1
Fax: 2595
Leiterin, Beauftragte für den Haushalt, Angelegenheiten der ev.-luth. und röm.-kath. Kirche
Annette Hitpaß 2113

Geschäftszimmer, Stellungnahmen des Senats zu Eingaben an die Bürgerschaft, Senatsbeschlüsse im Verfügungswege
Sabine Bellon 2114
Fax: 2596

Rechtsangelegenheiten einschl. hmb. Verfassungsrecht, Religionsgemeinschaften
Dr. Jürgen Schween 2020

Behördlicher Datenschutzbeauftragter
N.N.

Geschäftsstelle des Senats

Fax: 2271
Annette Hitpaß 2113
Vertreterinnen
Andrea Stöckmann 2127
Maike Horn 2192

Leiterin der Geschäftsstelle des Senats, Erste Protokollführerin des Senats, Grundsatz- und Rechtsfragen in Senatsangelegenheiten
Annette Hitpaß 2113

Zweite Protokollführerinnen des Senats, Geschäftsführung und Protokollführung für das Staatsrätekollegium, Protokollführung in der Senatskommission für Große und Kleine Anfragen, Parlamentarische Untersuchungsausschüsse
Andrea Stöckmann 2127
Maike Horn 2192

Mitteilungen des Senats an die Bürgerschaft, Enquete-Kommission, Aktenvorlageersuchen an den Senat, Geschäftsverteilung des Senats, Jahrestreffen des Staatsrätekollegiums
Petra Knütter 2116

Ausfertigung von Gesetzen, Veröffentlichung von Verordnungen sowie Anordnungen, Ratifikationen von Staatsverträgen und Abkommen, Referentenentwürfe, Volksinitiativen
Annette Korn 2118

Tagesordnung des Senats, Anmeldung der Senatsdrucksachen, Ausschüsse der Bürgerschaft, Anmeldung von Senatsvertretern / Auskunftspersonen, Plenarsitzungen, Auslandsdienstreisen und Urlaub der Mitglieder des Senats und des Staatsrätekollegiums
Michael Riekemann 2115

Senatsdrucksachen zu Großen und Kleinen Anfragen, Tagesordnung der Senatskommission Große und Kleine Anfragen, Wappen-, Flaggen- und Siegelangelegenheiten
Daniela Biel 1799

Geschäftszimmer, Stellungnahmen des Senats zu Eingaben an die Bürgerschaft, Senatsbeschlüsse im Verfügungswege
Sabine Bellon 2114
Fax: 2596

Überregionale Zusammenarbeit

Dr. Christopher Schwieger 1840

Norddeutsche Zusammenarbeit, MP- u. Cds-Konferenzen, Städtetag
Rieke Marxen 2210

Haushalt

20095, Hermannstr. 15
Fax: 2024
Stefan Neumann 2058

Informationstechnik (IT)

20095, Hermannstr. 15
Fax: 2505
Norbert Bellair 2511

Organisation und Schnittstelle Personal

20095, Rathausmarkt 1
Fax: 2321
Uta Schmidt-Behnke 2137
Meike Grönjes 2410

Projekt Finanzplanung und Programmcontrolling

Weiterentwicklung der Planungs- und Controllinginstrumente des Planungstabs, Mitwirkung an der produkt- und wirkungsorientierten Modernisierung des Haushalts (Neues Haushaltswesen Hamburg)
Lars Kastning 1841

Projekt Sonderaufgaben

Moderation von Großprojekten in Hamburg und der Metropolregion. Fachaufgaben: Meeresschutz, Tidelbe, Vertretung Hamburgs in der Internat. Kommission zum Schutz der Elbe, Geothermie, Binnenschifffahrt
Prof. Dr. Heinrich Reincke 1496

Pressestelle des Senats

20095, Rathausmarkt 1
Fax: 2814
E-Mail: Pressestelle@sk.hamburg.de

Die Pressestelle des Senats leistet vor allem die Presse-, Öffentlichkeits- und Medienarbeit für den Bürgermeister, den Senat und die Senatskanzlei. Sie koordiniert die journalistische Betreuung für die Verwaltung und arbeitet als Herausgeberin für die Informations- und Pressedienste des Senats,

für den sie die allgemeinen und politischen Erklärungen formuliert und veröffentlicht. Die Pressestelle ist zudem redaktionell verantwortlich für das Internetangebot der Freien und Hansestadt Hamburg unter www.hamburg.de und betreut Ausstellungen sowie medienrelevante Besuche, Ereignisse und Einzelveröffentlichungen.

Leiterin und Sprecherin des Senats
Kristin Breuer 2243 / 2244

Stellvertretender Pressesprecher
Markus Kamrad 2241 / 2242

Büro der Senatssprecherin
Thorsten Hurni 2243 / 2244

Büro des Stellvertreters
Eva Behnke 2241 / 2242

Assistenz und Sonderaufgaben
Susanne Meinecke 2183

Service- und Informationsstelle
Katja Richardt 2182

Pressereferent/in
Guido Geist 2170
Simone Ollesch 2155

Internet-Redaktion
Klemens Jäger 2166
Dieter Obele 2184
Andrea Guthaus 2293
Birgit Hagemann 2807

Stabsbereich Protokoll

20095, Rathausmarkt 1
Fax: 1802

Leiterin
Dr. Johanna Hadenfeldt 2136 / 2135

Vertreterin
Beate Gröblichhoff 2367

Geschäftsstelle
Angelika Labs 2135
Fax: 1802

Inland

Veranstaltungen des Senats, Besuche bedeutsamer Persönlichkeiten national, Protokolltermine Erster und Zweiter Bürgermeister, Besuche Marineeinheiten, Betreuung der Patenschiffe, Angelegenheiten der Bundeswehr, Alters- und Ehejubiläen
Wiebke Haubold 1834
Fax: 2213
Martina Lotzmann 2248
Thomas Bellizzi 2580
Sabine Holzmann 2132

Konsularangelegenheiten

Betreuung der Konsulate, Antritts- und Abschiedsbesuche der Konsulatsleiter, Veranstaltungen für das Konsularkorps
Wiebke Haubold 1834
Fax: 2213
Martina Lotzmann 2248
Paola Visser 2134

Ehrungs- und Ordensangelegenheiten

Schirmherrschaften, Glückwünsche und Kondolenzen, Hilfsfonds des Präsidenten des Senats
Jürgen Schütt 2141
Fax: 2213

Ausland

Staatsbesuche und Delegationen, internationale Veranstaltungen, Auslandsreisen Erster und Zweiter Bürgermeister, Botschafterbesuche, Senatsgeschenke
Beate Gröblichhoff 2367
Fax: 1802
Charlotte Jenssen 2034
Daniela Kollosoche 1612
Katrin Schlau 2233
Hergen Wichmann 2416
Christiane Mörlins-Oksaar 2521

Fachbehörden- und Fremdveranstaltungen

Veranstaltungen der Fachbehörden und für Externe, Eintragungen in das Goldene Buch, Verwaltung der Geschenke an den Senat, Nutzungsverordnung Rathausmarkt, Geheimschutz
Britta Neumann 2440
Fax: 1802
Sabine Pöllsner 2061
Jasmin Drunagel 2062

Staatsamt

20095, Hermannstr. 15
Fax: 1379

Das Staatsamt koordiniert die internationalen und europapolitischen Aktivitäten des Senats.

Leiter
Stefan Herms 2111 / 2112
Vertreter
Uwe Ram 2130
Doris Liebschwager 2112
E-Fax: 427915-102

Abteilung Internationale Zusammenarbeit

20095, Hermannstr. 15
Fax: 1379 (zentral)

Gestaltung internationaler Handlungsfelder des Senats vor allem in den Bereichen Ostseepolitik, Entwicklungspolitik, dem Schwerpunkt Ostasien und den Städtepartnerschaften.

Leiter
Uwe Ram 2130
E-Fax: 427915-390
Leitungsassistentin
Michaela Reiff 2131

Ostseepolitik und Ostseekoordination
BSSSC-Sekretariat
Birgit Küstner 2027

Entwicklungspolitik, Städtepartnerschaft
León 2500
Wolfgang Grätz 2500
E-Fax: 427915-360
Benny König 1457

Ostasien, Nordamerika, Städtepartnerschaften Shanghai, Osaka, Chicago
Susanne Fistic 2198
E-Fax: 427915-145

Russland, Städtepartnerschaften, Dresden, Prag, St. Petersburg
Cordelia Weist 2139

Naher und Mittlerer Osten, Westeuropa, Städtepartnerschaft Marseille
Dr. Jan Thiele 1679

Pflege der Beziehungen zu verfolgten ehemaligen Bürgerinnen und Bürgern Hamburgs
Carola Meinhardt 495
E-Fax: 427915-382

Ostseekooperation, Zusammenarbeit Dänemark und Öresundregion
Thomas Littmann 2528

China Time 2010 und Indien
Anja Gargulla 1671

Abteilung Angelegenheiten der Europäischen Union

Leiter
Dr. Claus Müller
T: +49-40-42609-43
Stellvertretender Abteilungsleiter Brüssel:
Dr. Lars Friedrichsen
T: +49-40-42609-46
Stellvertretender Abteilungsleiter Hamburg:
Henrik Richard Lesaar
T: 42831-2475

Referat HANSE-OFFICE Brüssel

Avenue Palmerston 20, B-1000 Brüssel
T: +49-40-42609-40 Zentrale
T: +49-40-42609- und Apparatnr.
Fax: +49-40-42609-57

Dr. Lars Friedrichsen 46
Dr. Clemens Holtmann 44
Christoph Frank 52
Debby van Rheenen 48

Referat Europapolitik

20095, Hermannstr. 15
T: 42831- und Apparatnr.
Fax: 42831-1588

Henrik Richard Lesaar 2475
Monika Marquardt 2172
Dr. Sicco Rah 2816
Irene Wolz 2506

Landesbetrieb Rathaus-Service

20095, Rathausmarkt 1
T: 42831- und Apparatnr.
Fax: 42831-2373

Der Rathaus-Service ist ein Landesbetrieb nach § 26 LHO und erbringt seine Dienstleistungen überwiegend für die Senatskanzlei, die Bürgerschaftskanzlei und die Fachbehörden. Er stellt die Infrastruktur im Hamburger Rathaus, dem Gästehaus des Senats und den angemieteten Liegenschaften.

Das Dienstleistungsspektrum umfasst das Facilitymanagement mit der Bauunterhaltung, investive Baumaßnahmen, die Gebäudewirtschaft, die Haustechnik sowie Sicherheitsaufgaben. Der Interne Service erfüllt die Aufgaben der Postein- und -ausgangsbearbeitung, der Erstellung diverser Druckerzeugnisse in der hausinternen Druckerei, der Archivierung des Schriftgutes sowie die zentrale Beschaffung. Des Weiteren werden personelle, organisatorische und haushalterische Angelegenheiten des Landesbetriebes bearbeitet. Das Veranstaltungsmanagement ist für die Termin- und Raumkoordination aller Veranstaltungen im

Rathaus und Gästehaus des Senats, deren Planung, Vorbereitung, Durchführung sowie Nachbereitung verantwortlich. Der Diendienst im Rathaus erteilt Auskünfte und koordiniert die Rathausführungen.

desvertretungen, Zusammenarbeit mit den Senatsämtern und den Fachbehörden.

Geschäftsleitung
Ursula Bandke 2270
Vertreterin
Regina Giesenberg 1552

Stellv. Leiter,
Sicherheits- und Verteidigungspolitik, Öffentlichkeitsarbeit, Veranstaltungen, Verwaltung
Klaus Harneit 120

Finanz- und Rechnungswesen
Tim Kleemann 2517

Bundesratskoodinierung, Europa und Ostseepolitik, Presse
Sabine Spitzer 110

Bauunterhaltung, Haustechnik, Sicherheitsaufgaben, technische Veranstaltungsbetreuung
Gudrun Wey 2065

Rechtspolitik
Sabine Groß 111

Interner Service
Regina Giesenberg 1552

Forschung, Technologie, Wissenschaft, Bildung, Kultur, Sport und Medien
Dr. Anne Jostkleigrewe 112

Zentrale Beschaffungsstelle
Dieter Passig 1556

Wirtschaft, Luftfahrt, Landwirtschaft
Dr. Julia Friedland 113

Poststelle
Manfred Kruttke 2041

Finanzen
Dirk Klimach 114

Registatur
Bruno Schmitz 1883

Verkehr, Bau, Wohnungswesen, Maritime Angelegenheiten
Stefan Knögel 115

Druckerei
Manfred Cords 2045

Umwelt, Energie, Europäische Infrastrukturprojekte
Tobias Rohrborg 116

Veranstaltungen
Vorbereitung, Gestaltung und Durchführung von Veranstaltungen und Sitzungen im Hamburger Rathaus und im Gästehaus des Senates
Birgit Koch 2048
Carsten Rogge 2343

Soziales, Familie, Frauen, Jugend, Senioren, Gesundheit, Verbraucherschutz
Beate Lau 117

Diele / Information 2010

Inneres
Torben Wiegand 110

Rathausführungen 2064

Verwaltungsleitung
Andreas Voigt 350

Vertretung der Freien und Hansestadt Hamburg beim Bund

10117 Berlin, Jägerstraße 1-3
T: 030 20646-0
Fax: 030 20646-322
Direktdurchwahl:
T: 030 20646- und Apparatnr.
E-Mail: vorname.nachname@lv.hamburg.de

Leiter Gastronomie
Rudolf Schuler 500/130

Veranstaltungsmanagement
Corinna Buttler 353

Bevollmächtigter beim Bund, bei der Europäischen Union und für auswärtige Angelegenheiten

Staatsrat
Carsten-Ludwig Lüdemann 100/101

HANSE-OFFICE

Gemeinsame Vertretung der Freien und Hansestadt Hamburg und des Landes Schleswig-Holstein bei der Europäischen Union
20, Avenue Palmerston
B-1000 Brüssel
T: +49-40-42609-40 Zentrale
Fax: +49-40-42609-57
Direktdurchwahl:
T: +49-40-42609- und Apparatnr.
E-Mail: Vorname.Name@hanse-office.de
Internet: www.hanse-office.de

Vertretung der Interessen der Freien und Hansestadt Hamburg beim Bund, Mitwirkung an der Gesetzgebung und Verwaltung des Bundes (Bundesrat), Interessenvertretung gegenüber Bundesregierung, Bundestag und EU, Unterstützung Hamburger Unternehmen, Einrichtungen und Verbände bei der Wahrnehmung der Interessen, Berichterstattung an den Senat über die von der Bundesregierung und vom Bundestag verfolgte Politik, Pflege der Beziehungen zwischen dem Senat und den Abgeordneten des Bundestages, dem Diplomatischen Korps und den in Berlin ansässigen Verbänden und Organisationen, Pflege von Kontakten mit den anderen Lan-

Vertretung der Interessen von Hamburg und Schleswig-Holstein bei den Organen der Europäischen Union (EU) und anderen europäischen Institutionen, Kontaktpflege, Beschaffung von Informationen, Unterstützung von Initiativen aus beiden Ländern sowie Beantragung von Fördermitteln aus den EU-Programmen, Standortwerbung für beide Länder.

Leiter:
- für Hamburg
Dr. Claus Müller 43
- für Schleswig-Holstein
Thorsten Augustin 42

Arbeitsgebiete:

Allgemeine Beziehungen zu den europäischen Institutionen, zu den Dienststellen des Hamburger Senats, zur Hamburgischen Bürgerschaft sowie zu den Verbänden und Organisationen in Hamburg, Öffentlichkeitsarbeit, allgemeine und institutionelle Entwicklung der EU, Außenbeziehungen sowie gemeinsame Außen- und Sicherheitspolitik (GASP)
Dr. Claus Müller 43

Begleitung aller EU-Politikbereiche, Kontakte zu den Organen der EU, dem Landtag, der Landesregierung sowie den Verbänden und Organisationen in Schleswig-Holstein, Repräsentation/Lobbying, Veranstaltungskonzeption, Netzwerkbildung/Ostseeraum, Vortragstätigkeit/Besuchergruppen, Begleitung/Betreuung von Repräsentanten aus SH
Thorsten Augustin 42

Stellvertretender Leiter (Hamburg), Verkehr, Stadtentwicklung, Interregionale Kooperation/METREX; Beziehungen zu den Partnern im Ostseeraum
Dr. Lars Friedrichsen 46

Wirtschaft, Außenhandel, Luftfahrt, Hafenpolitik
Dr. Clemens Holtmann 44

Innen- und Justizpolitik, Medien, Telekommunikation, Informationsgesellschaft, Minderheitenpolitik
Dr. Wiebke Dettmers 59

Regionalpolitik, Beschäftigungs- und Sozialpolitik, Erweiterung und Förderinstrumente Osteuropa, Praktikantenbetreuung
N.N. 31

Finanzen (EU-Haushalt, Steuern und Finanzdienstleistungen) und Öffentliches Auftragswesen, Entwicklungszusammenarbeit
Christoph Frank 52

Wissenschaft und Forschung, Gesundheitspolitik, Verbraucherschutz
Debby van Rheenen 48

Meeres- und Fischereipolitik, Energie und Tourismus, Bildung / Kultur und Jugend, Beziehungen zu den Partnern im Ostseeraum, AdR, Praktikantenbetreuung
Dr. Thomas Engelke 47

Landwirtschaft, Umwelt
Katrin Lütjen 45

Verwaltung, Hausverwaltung, Organisation
Gabriele Nelissen 53

Veranstaltungsmanagement, Öffentlichkeitsarbeit, Betreuung der Webseite
Melanie Loos 54

Sekretariat, Besuchergruppen
Melanie Wolter 40
Astrid Sauvage 50

Hausmeister
Alberto Farfán 55

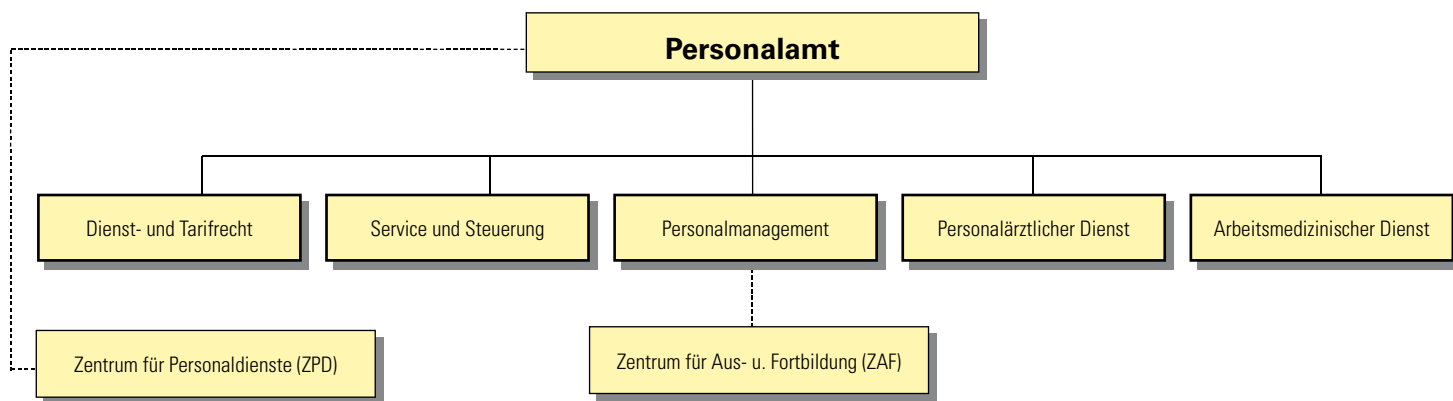

PERSONALAMT

20457, Steckelhorn 12 (Gotenhof)
erreichbar über den
 Telefonischen HamburgService:
 T: 42828-0
 Montag - Freitag: 07:00 – 19:00 Uhr; Auskünfte / Vermittlung zu allen Dienststellen

Direktwahl:

T: 42831- und Apparatnr.
 Fax: 42831-2226
 E-Mail: vorname.nachname@personalamt.hamburg.de
 E-Mail: poststelle@personalamt.hamburg.de
 Internet: www.hamburg.de/personalamt

HVV: U1 Meßberg, U3 Rathausmarkt, Metrobusse 3, 4 und 6 Katharinenkirchhof (Abfahrt Metrobus 3 Domstraße)

Das Personalamt ist als Senatsamt eine Assistenzeinheit des Senats der Freien und Hansestadt Hamburg. Es nimmt zentral unmittelbar für den Senat Aufgaben wahr, die im Bereich des Personalwesens von grundsätzlicher und übergeordneter Bedeutung sind und erbringt zentrale Dienstleistungen. Zugleich ist das Personalamt oberste Dienstbehörde im Sinne des Dienst- und Disziplinarrechts sowie Sozialpartner im Sinne des Tarifrechts. Dem Personalamt obliegt ferner die Geschäftsführung des Landespersonalaussschusses.

Erster Bürgermeister
 Ole von Beust 2011 / 2012

Staatsrat
 Dr. Volkmar Schön 2015 / 2016

Leiter
 Dr. Volker Bonorden 1505 / 1506

Vertreterin
 Bettina Lentz 1507 / 1508

Leitungsassistentin
 Gabriela Weiß 1506
 Vertreterin
 Janine Wienecke 1508

Personalrat bei den Senatsämtern
 Der Personalrat bei den Senatsämtern ist die Interessenvertretung für die Mitarbeiterinnen und Mitarbeiter des Personalamtes und der Senatskanzlei.

Vorsitzende
 Kerstin Möbius 1394

Vertreter
 Holger Thömen 1604
 Geschäftsstelle
 Angelika Kielholz 1448

Schwerbehindertenvertretung bei den Senatsämtern

Die Schwerbehindertenvertretung bei den Senatsämtern hat die Aufgabe, die besonderen Interessen der schwerbehinderten und deren gleichgestellten behinderten Mitarbeiterinnen und Mitarbeiter des Personalamtes und der Senatskanzlei wahrzunehmen.

Vertrauensperson der schwerbehinderten Menschen
 Holger Bugzer 1481
 Erste Vertreterin
 Ellen Rogge 1416
 Zweite Vertreterin
 Karin Laski 2211

Abteilung Dienst- und Tarifrecht

Die Abteilung ist befasst mit Grundsatzangelegenheiten des öffentlichen Dienstrechts, insbesondere:

Vorbereitung von Rechtsnormen und Verwaltungsvorschriften zur Entwicklung und Anpassung des öffentlichen Dienstrechts; Bearbeitung von dienstrechtlichen Angelegenheiten mit grundsätzlicher Bedeutung; Gestaltung des Tarifrechts u.a. durch Teilnahme an Tarifverhandlungen; Anwendungshilfen zum Vollzug von Regelungen des öffentlichen Dienstrechts; behördenübergreifende Revision für Personalausgaben (Prüfung der Recht- und Ordnungsmäßigkeit der Personalausgaben); Vorbehaltsentscheidungen (u.a. in einzelnen Laufbahn-, Tarif- und Urlaubsangelegenheiten) und Aufgaben der obersten Dienstbehörde im Bereich des Disziplinarrechts.

Leiter
 Ralf Hinsch 1450
 Vertreter
 Dr. Reinhard Rieger 1559
 Geschäftsstelle
 Verena Petermann 1691

Allgemeines Beamtenrecht, Laufbahnrecht, Personalvertretungsrecht, Disziplinarrecht

Dr. Reinhard Rieger 1559
 Statusrecht der Beamten
 N.N. 1414
 Renate Plaißmann 1659
 Laufbahnrecht, Dienstliche Beurteilungen, Personalaktenrecht
 Andreas Thiel 1420
 Disziplinarrecht
 Frank Schumann 1517
 Geschäftsstelle
 Stefanie Marten 1600
 N.N.

Disziplinarrecht, Haftung, Regress
 Holger Haubold 1688

Personalvertretungsrecht, Urlaub, Arbeitszeit
 Barbara Scharff 1689

Personalvertretungsrecht, Grundsatzfragen
 Ärztliche Dienste, Wählbarkeit ÖD
 Eva Köster 1540

Bildung der Einigungsstellen, Personalvertretungsrecht, Sonderurlaub
 Holger Haubold 1688

Besoldungs- u. Versorgungsrecht, Beihilferecht, Reise- u. Umzugskostenrecht, Revision für Personalausgaben

Arnd Reese 1563
 Besoldungsrecht
 Norbert Griem 1690
 Regina Vogeler 1558
 Nicolaus Böttcher 2273
 Karin Robrecht 1624

Versorgungsrecht, Dienstunfallrecht
 Thomas Biedasiek 1422
 Frank Kaehler 1426
 Dr. Jörn Rathje 2327
 Susanne Horst-Schmidt 1954

Beihilferecht
 Stefan Prieue 1565

Reisekosten- und Umzugskostenrecht
 Stefan Höche 1562

Revision für Personalausgaben
 Uwe Schmidt 1519
 Holger Bugzer 1481
 Joachim Jauert 1566
 Susanne Liedtke 2361
 Johanna Müller 1485

Arbeits- und Tarifrecht, Zusatzversorgungsrecht, Sozialversicherungsrecht, Arbeitnehmerschutzrecht, Arbeitnehmerfürsorge

N.N. 1460
 Verselbstständigungen von Verwaltungseinheiten
 Sabine Hohnroth 1464
 Tarifrecht: Entgelt und Sonderzahlungen; Dienstjubiläen; Arbeitskämpfe
 Bärbel Schmidt 1572
 Tarifrecht: Mantelrecht, insbes. Arbeitszeit, Urlaub, Sonderurlaub, Auszubildende, Praktikanten; Allgem. Arbeitsrecht
 Fritz Buchholz 1554

Tarifrecht: Grundsatzfragen der Eingruppierung
 Jens Scheunemann 1452

Tarifrecht: Vorbehaltsentscheidungen im Entgeltbereich
 Angela Frieboldt 1683

Arbeitsschutz; Vermögenswirksame Leistungen
 Iris Friedrichsen 1647

Zusatzversorgung (Ruhegeld)
 Andreas Wanke 1497

Schwerbehindertenrecht; Rationalisierungsschutz
 Britta Schulz 1564

Sozialversicherungsrecht
 Rupert Draese 1462

Arbeitgeber-Wohnungsfürsorge; Dienstwohnungsrecht; Mutterschutz
 Ellen Rogge 1416

Abteilung Service und Steuerung

Die Abteilung ist als interne Dienstleisterin zuständig für den Ressourceneinsatz und die Ressourcensteuerung sowie für die Globalsteuerung ausgegliederter Einheiten. Sie gewährleistet eine den rechtlichen, organisatorischen und technischen Anforderungen gerecht werdende Unterstützung der Mitarbeiterinnen und Mitarbeiter des Personalamtes und des Zentrums für Aus- und Fortbildung. Die Aufgaben Personal und Organisation werden auch für die Senatskanzlei wahrgenommen. Die Abteilung ist außerdem zuständig für Präsidial- und Parlamentsangelegenheiten des Personalamts.

Leitung und Beauftragte für den Haushalt
 Heike Riek 1415

Vertreter
 Marcus Zacharias 1311

Geschäftsstelle
 Sönke Behnk 1384

Allgemeine Verwaltung, Finanzen und Controlling

Marcus Zacharias 1311
 Gebäudemanagement und Gebäudeverwaltung
 Ulrike Jürgs 1440
 Finanzen und Controlling; SAP-Chief
 Bettina Weisschnur 2639
 Allgemeine Verwaltung
 Katharina Feber-Gall 1632

Registrierung Dieter Klein	1406	Stellenausschreibungen der Behörden und Ämter der FHH. Innerhalb des Referats ist die Dienststelle PersonalService Integration für die personalrechtliche Betreuung und Verwaltung von Rückkehrenden im Rahmen von Strukturveränderungen verantwortlich.	Entlassungen aus dem Beamtenverhältnis auf Probe, andere Bewerber, Zwangspensionierungsverfahren, Geschäftsführung Landespersonalausschuss Hans-Michael Schmuck	1433	Brigitte Pampel (Buchstaben K, L) Karen Natzke (Buchstaben N, T - W) Katja Koschany (Buchstaben O - R) Susanne Jäckel (Buchstaben S, Dr - Dz) Heike Yürtdik (Buchstaben Y, Z; Ärzte; HWWA; PSI)	1675 2543 1454	
Projekt Neues Haushaltswesen (NHH) und Sonderaufgaben Ursula Mahnke	1455						
Präsidialangelegenheiten Mike Dirksen	1843	Leiterin Bettina Lentz	1507 / 1508	Ernennungen, Versetzungen, Abordnungen, Übernahmen, Zuweisungen für Senatsämter und BSB; für alle Behörden ab A15 bzw. W2; Richterwahlausschuss, Laufbahnrechtliche Ausnahmeentscheidungen, Ausnahmen durch die oberste Dienstbehörde, Feststellung der Befähigung durch die oberste Dienstbehörde Martin Finzel	1567	Assistenz Myrna Klüß	2158 1861
Informationstechnik Sebastian Lindhof	1413	Vertreterin Petra Lotzkat	2551				
IT-Planung, -Organisation und Anwendungsentwicklung Mathias Jauert	2382	Geschäftsstelle Janine Wienecke	1508				
IT-Infrastruktur und ServiceCenter Dieter Köller	2562	Personalmanagement-konzepte und Marketing Katharina Dahrendorf	1410	Ernennungen, Versetzungen, Abordnungen, Übernahmen, Zuweisungen für Bfl (ohne Feuerwehr), BWA, BKSM, JB, Unabkömmlichstellung von Wehr- und Zivildienstpflichtigen, Laufbahnrechtliche Ausnahmeentscheidungen, Ausnahmen durch die oberste Dienstbehörde, Feststellung der Befähigung durch die oberste Dienstbehörde Jörn Pertiller	1432	Personalrat bei PSI Vorsitzender Ronald Larsch	2336
Personal und Organisation Christiane Lüddens	1589	Carsten Block Diana Winkler-Büttner Janne Klöpffer Isabella Krause Tobias Wille Susanne Neugebauer Susanne Walter Ilse Manecke	2342 2593 3519 2144 1511 2305 1475 2272	Ernennungen, Versetzungen, Abordnungen, Übernahmen, Zuweisungen für Bfl (Feuerwehr), BSG, BSU, BWF, FB, Steuerverwaltung, Bezirksämter, Eingliederung nach dem Soldatenversorgungsgesetz, Laufbahnrechtliche Ausnahmeentscheidungen, Ausnahmen durch die oberste Dienstbehörde, Feststellung der Befähigung durch die oberste Dienstbehörde Joyce Lichtenberg Meike Hatje	1434 2142	Jürgen Olschok Wiebke Prechel	2314 2329
Personalentwicklung Lars Todtmann	2325					Vertrauensmann der Schwerbehinderten bei PSI Hermann Büttner	2338
Personalgrundsatzangelegenheiten, Personalauswahl Armin Müller	2148	Führungskräftegewinnung und -entwicklung Jörg Wieske	1509	Justitiariat Dr. Harald Wollweber	1449	Beratung und Vermittlung / Team 2 Günter Karl	1887
Organisation Rainer Johansson	2535	Geschäftsstelle, Rechtsreferendariat in der Verwaltungsstation Bianca Hagemann	1524	Geschäftsstelle Dagmar Alemayehu	2550	Cornelia Lorenz Angela Christoph Thomas Jauch Birgit Sellmer Eric Badczong Nadeshda Goldade N.N.	2404 1467 1953 1952 1570 1698 2312
Abteilung Personalmanagement Die Abteilung entwickelt zukunftsorientierte personalpolitische und personalwirtschaftliche Konzepte und Instrumente für ein strategisches und ganzheitliches Personalmanagement der hamburgischen Verwaltung. Alle Ansätze und Konzepte sind darauf ausgerichtet, das Wissen, die Handlungs- und Führungskompetenz der Beschäftigten zu fördern und zu stärken. Die Förderung der Gleichstellung von Frauen und Männern im hamburgischen öffentlichen Dienst einschließlich der Förderung der Vereinbarkeit von Familie und Beruf für Väter und Mütter gleichermaßen ist integraler Bestandteil dieser Ansätze und Konzepte. Einen besonderen Stellenwert des Personalmanagements bildet die Personalentwicklung. Inhaltliche Schwerpunkte sind hier z. B. die Entwicklung und Umsetzung von Konzepten zur Gesundheitsförderung, die Erstellung eines jährlichen Personalmanagementberichts in Verbindung mit dem Personalstrukturbericht sowie die Durchführung von Auswahl- und Entwicklungsassessments, die Implementierung und Evaluierung des neuen Beurteilungssystems, Mentoring, Coaching- und Netzwerkangebote, Austauschprogramme auf Managementebene mit Wirtschaftsunternehmen sowie die inhaltliche und strukturelle Weiterentwicklung der Aus- und (Führungs-)Fortbildung. Hiermit ist auch die Globalsteuerung des Zentrums für Aus- und Fortbildung (ZAF) verbunden. Darüber hinaus nimmt die Abteilung an Auswahlverfahren für die Spitzenfunktionen im Bereich des höheren allgemeinen Verwaltungsdienstes teil und rekrutiert die Nachwuchskräfte für den allgemeinen höheren Verwaltungsdienst. Mit dem Justitiariat nimmt die Abteilung weitere Aufgaben z. B. Prozessführung und -vertretung, Entscheidung über Widersprüche und Disziplinarrechtsangelegenheiten für die gesamte hamburgische Verwaltung wahr. Darüber hinaus leistet die Abteilung die Unterstützung des Senats in Personalangelegenheiten. Das Referat „Interne Personalberatung und -vermittlung, PersonalService Integration“ als Nachfolge des Projekts Interner Arbeitsmarkt (PIA) ist die zentrale Beratungs- und Vermittlungseinrichtung der hamburgischen Verwaltung. Es steht sowohl den Mitarbeiterinnen und Mitarbeitern als auch den Behörden und Ämtern in allen Fragen überbehördlicher Mobilität - individuell und strukturell - zur Verfügung. Des Weiteren ist das Referat zentral verantwortlich für alle		Nachwuchsgewinnung für und Einführung in den höheren allgemeinen Verwaltungsdienst, Wirtschaftsreferendariat, Koordination der Europaeinsätze (KEE) Meike Winterscheid	1846	Allgemeine Zuständigkeit Jens Barbek Wiebke Riemann Dr. Burkhard Knütter Stephan Klenzner Herr Härtel Martin Minow Axel Boeck Elke Look Sven - Olaf Schöpfer	1677 1821 2284 1778 1536 1471 1649 1437 1402	Wiedereingliederungsmanagement Gerlinde Matzel	1466
		Konjunkturoffensive: Einstellungen höherer Dienst Kay Petersen Dr. Barbara Schurig	2632 1848	Geschäftsstelle Jörg Weidemann	1400	Assistenz Nurdan Öztas	2308
		Organisation der Personalauswahl und der Assessment Center, Bewerbungsberatung für Nachwuchskräfte des höheren allgemeinen Verwaltungsdienstes, Betreuung der hamburgischen Rechtsreferendare in der Verwaltungsstation Susanne Werner Mirko Küssner Isabel Jürgensen	1482 1423 1494	Interne Personalberatung und -vermittlung, PersonalService Integration Ralf Staack	2427	Beratung und Vermittlung / Team 3 Yvonn Dietrich	1403
		Führungskräfteauswahl und -entwicklung, Auswahl- und Entwicklungs-Assessment-Center, Mentoring, chancengleiche Führungskräfteentwicklung Eva Gnacke Dr. Thomas Roth Heide Vogt Rainer Ewe Anne Xepapadakos	2296 1473 2151 2307 2533	Dienststelle PersonalService Integration / Team 1 Ralph von der Reith	2167	Sylvia Meier Frank Lautenschläger Sabine Hagel Sylvia Both Gabriele Meier Karsten Stuhr Sirka Görny	2547 2054 1439 1676 2285 1696 2260
		Fachvermittlung (höherer Dienst) Corinna Kreibich Joachim Wolff	2432 1656	Assistenz für den Senat in Personalangelegenheiten, Beamtenernennungen und -entlassungen, Abordnungen, Versetzungen, Zuweisungen und Übernahmen, Unabkömmlichstellung von Wehr- und Zivildienstpflichtigen, Landesvorkommission, Zwangspensionierungsverfahren, Geschäftsführung Landespersonalausschuss Torsten Bannasch	1429	Assistenz Regina Heider	1712
				Steuerungsunterstützung / Team 4 Tanja Bauermeister	2328	Controlling Mark Ipsen Lucia Haase	1603 1498
				Geschäftsstelle Cerstin Knutzen	2679	Fachliche Leitstelle Frank Tilgner	2163
				Zentrum für Aus- und Fortbildung 20537, Normannenweg 26 T: 42831-und Apparatnr. E-Mail: vorname.nachname@zaf.hamburg.de		Stellenausschreibungen Stefan Schneider Thorsten Koy	1469 2817
				HVV: U2, U3, S1, S11, S2, S21 Berliner Tor und Metrobus 25 Normannenweg			
				Das Zentrum für Aus- und Fortbildung (ZAF) ist eine Einrichtung nach §15 LHO und handelt als Organisationseinheit des Senats der Freien und Hansestadt Hamburg - Personalamt. Es plant und organisiert die fach- und ressortübergreifende Fortbildung (einschließlich der			

IT-Fortbildung) der Beschäftigten der hamburgischen Verwaltung sowie längerfristige Qualifizierungsmaßnahmen. Darüber hinaus ist das ZAF verantwortlich für die Auswahl, Ausbildung und Betreuung des Verwaltungsnachwuchses im mittleren und gehobenen allgemeinen Verwaltungsdienst und koordiniert behördenübergreifende Projekte im Bereich der Ausbildung (z.B. Einstellung von Nachwuchskräften mit Migrationshintergrund).

Geschäftsführung
Petra Lotzkat 2551
Vertreterin
Birgit Vatterodt 2162

Geschäftsstelle
Margrit Tödt 1308

Personalrat für den Verwaltungsnachwuchs
Vorsitzende
Sarah Reuter 2442

Geschäftsbereich Ausbildung
Aufgabe des Geschäftsbereiches ist es, die verschiedenen Ausbildungsgänge des mittleren und gehobenen allgemeinen Verwaltungsdienstes zu steuern und zu betreuen und die behördenübergreifenden Projekte im Bereich der Ausbildung zu koordinieren.

Rolf Bendixen 1438

Ausbildungsgestaltung, Aufsicht über die Verwaltungsschule, dualer Partner für die Hochschule für angewandte Wissenschaften (Studiengang BA Public Management – gehobener allgemeiner Verwaltungsdienst), Nachwuchsbedarfsplanung, Steuerung der Auswahl, Einstellung und Übernahme der Nachwuchskräfte im mittleren und gehobenen allgemeinen Verwaltungsdienst, Evaluierung
Rolf Bendixen 1438
Stefan Müller 1447
Angelika Koch 2324

Bewerbungs-Center: Betreuung der Bewerberinnen und Bewerber, organisatorische Vor- und Nachbereitung der Eignungstests und Vorstellungstermine
Corinna Rohde 2316
Frauke Sander 1458

Personal-Center: Ausbildungsberatung, Betreuung der eingestellten Nachwuchskräfte, Prüfungsangelegenheiten
Ursula Augsten 1474
Ilona Prediger 1446

Test-Center: Psychologische Eignungsdiagnostik, Testentwicklung, Gutachten-Erstellung
Ute Raffelsiefen 2541
Jana Nelting 1581
Katrin Arrow 1581

Zuständige Stelle nach dem Berufsbildungsgesetz, Laufbahnprüfungsamt, Ausbildungsberatung
Rüdiger Cornelius 1673
Martina Müller 3103
Oliver Voigt 2818

Ausbildungsleiter für die Senatsämter, Zentrum für Personaldienste, Zentrum für Aus- und Fortbildung
Rüdiger Cornelius 1673

Integration von Nachwuchskräften mit Migrationshintergrund in die Ausbildung, Projekte
Stefan Müller 1447
Oliver Voigt 2818
Julian Sperling 4223

Geschäftsbereich Fortbildung

Service-Nummern:
Teilnehmerbetreuung 1234
Seminarempfang 4242
Fachliche Leitstelle CLIX 4040

Programmentwicklung, Methodentransfer
Tarek Abdel-Al 1443
Christiane Meyer 1694
Joop Janssen 4273

Betriebswirtschaftliche Fortbildung/Projekt
NHH/NRV/Projekt HERAKLES
Anke Janz 4082
Michael Busse 1354
Judith Romankiewicz 1309

Fortbildungsplanung für die Behörden und Ämter
Irmtraud Schnell 2258

Bezirksämter
Gabriele Bettin 1533

FB, BSU, Kasse Hamburg, LGV, LSBG
Suzanne Braun 2138

BSG, BWA, Telefonservice, BKSM
Hanny Lorenz 1287

JB, BSB, team.arbeit.hamburg
Karin Laski 2211

BWF, HU, Hochschulen
Katrin Corsepis 1401

Personalamt, ZAF, ZPD, LBV, Rechnungshof, Senatskanzlei, Bürgerschaftskanzlei
Holger Thömen 1604

BfI, Projekte
Carina David 1543

Teilnehmerbetreuung
Marion Covato 1610
Kai Bögle 2394

Service-Nummer 1234

Geschäftsbereich IT-Fortbildung

Renate Dalladas 1664

Programmplanung
N.N. 1487

Service Nummer 4283

Geschäftsbereich Betriebliche Steuerung

Birgit Vatterodt 2162

Fachliche Leitstelle CLIX
Yvonne Bandelow 1465
Karsten Mante 1548
Pauline Pautsch 4034
Service-Nummer 4040

Allgemeine Verwaltung
Gudrun Balewski 4276

Veranstaltungsmanagement
Marion Kastenmeyer 1545

Seminarempfang 4242

Hausmeister
Bernd Böning 4274

Geschäftsbereich Verwaltungsschule

Die Verwaltungsschule ist zuständig für die schulische Ausbildung der Regierungssekretärinnen und Regierungssekretär-anwärter, der Auszubildenden zu Verwal-

tungsfachgestellten (Nachwuchskräfte des mittleren allgemeinen Verwaltungsdienstes), für besondere mobilitätsfördernde Qualifizierungsmaßnahmen und für Kurse nach der Ausbilder-Eignungsverordnung.

T: 42831- und Apparatnr.
Fax: 42831-4291
E-Mail: verwaltungsschule@zaf.hamburg.de

Schulleitung
Mario Leder 4250
Ludolf Meyer-Johne 4251
Schulbüro, Medien und Servicecenter
N.N. 4254
Alexandra Olivier 4253

Personalärztlicher Dienst

20459, Alter Steinweg 4
T: 42841- und Apparatnr.
Fax: 42841-1353
E-Mail: PAED@personalamt.hamburg.de

HVV: S1, S3 Stadthausbrücke; U3 Rödingsmarkt
Es stehen keine gesonderten Parkplätze zur Verfügung.

Der Personalärztliche Dienst als Service-Einheit des Personalamts stellt für den gesamten Öffentlichen Dienst der Freien und Hansestadt Hamburg die zuständige Stelle für Untersuchungen und Begutachtungen nach dem Dienstrecht dar, soweit diese Untersuchungen nicht gesetzlich anderen Trägern, z.B. der Rentenversicherung oder dem Medizinischen Dienst der Krankenversicherung, zugewiesen sind.

Anmeldung 3060

Leitende Ärztin
Dr. Dorothee Meissner 2116

Vertreter
Dr. Egbert Stephan 2119

Geschäftsstelle
Evelyn Schröpfer 1538

Vertreter
Ralph Jesussek 1885

Buchstabenbereich A-F
Angela Sängler 1601

Buchstabenbereich G-K
Nicole Dönitz 2259

Buchstabenbereich L-R
Sabine Wiegmann 2122

Buchstabenbereich S-Z
Ute Blume 2260

Arbeitsmedizinischer Dienst

20459, Alter Steinweg 4
T: 42841- und Apparatnr.
Fax: 42841-1380
E-Mail: AMD@personalamt.hamburg.de
Anmeldung und Auskünfte 2112

Öffnungszeiten:
Mo., Mi., Do. 07:30 – 15:00 Uhr
Fr. 07:30 – 12:00 Uhr
Di. nach Absprache

HVV: S1, S3 Stadthausbrücke; U3 Rödingsmarkt
Es stehen keine gesonderten Parkplätze zur Verfügung.

Der Arbeitsmedizinische Dienst betreut die Beschäftigten der hamburgischen Verwaltung sowie einiger öffentlich-rechtlicher Unternehmen gemäß den Bestimmungen des Arbeitssicherheitsgesetzes und berät

in allen Fragen des betrieblichen Gesundheitsschutzes und der Gesundheitsförderung. Zusätzlich bietet er im Rahmen des Projekts Gesundheitscoaching den Behörden und Einrichtungen der FHH Unterstützung bei der Durchführung betrieblicher Gesundheitsförderungsmaßnahmen an. Die Qualitätsstandards der arbeitsmedizinischen Dienstleistungen sind nach den Richtlinien der Gesellschaft zur Qualitätssicherung in der betriebsärztlichen Betreuung (GQB) zertifiziert. Die Leistungen werden durch erfahrene Fachärztinnen und Fachärzte für Arbeitsmedizin im Untersuchungscenter Alter Steinweg 4 sowie nach Möglichkeit vor Ort erbracht.

Leitender Arzt
Dr. Michael Peschke 2100
Vertreter
Dr. Thomas Kopf 2108

Geschäftsstelle: 2112

Betreuungsbereich:
Behörde für Inneres
Polizei
Feuerwehr
Justizbehörde
Statistisches Amt für Hamburg und Schleswig-Holstein
Landesbetrieb Winterhuder Werkstätten
Michael Prehn 3044

Anmeldung für
Vorsorgeuntersuchungen 3020
3090

Betreuungsbereich:
Behörde für Schule und Berufsbildung
Hamburger Institut für berufliche Bildung
Hamburger Volkshochschule
Behörde für Wirtschaft und Arbeit
Behörde für Wissenschaft und Forschung
Hochschulen und Forschungseinrichtungen der FHH
Behörde für Soziales, Familie, Gesundheit und Verbraucherschutz
fördern & wohnen AöR
pflegen & wohnen GmbH
Dataport AöR Niederlassungen Bremen, Hamburg, Rostock
Vereinigung Hamburger Kindertagesstätten gGmbH
Dr. Thomas Kopf 2108

Betreuungsbereich:
Senatsämter
Bezirksämter
Behörde für Stadtentwicklung und Umwelt
Finanzbehörde
Steuerverwaltung/Finanzämter
Behörde für Kultur, Sport und Medien
Stadtreinigung Hamburg AöR
Hamburger Stadtentwässerung AöR
Hamburger Friedhöfe AöR
Bernhard-Nocht-Institut
Landesbetrieb Verkehr
Dr. Oliver Brock 2002

Beratungen
Berufsdermatologische Beratung
Dr. Adalbert Kuhlwein 1842

Arbeitspsychologische Beratung
Dr. Michael Peschke 2100

Projekt Gesundheitscoaching
Brigitte Röpke 1729

Geschäftsstelle
Claudia Bredow 1718

Zentrale Serviceleistungen/ Controlling
Dr. Trude Ossenbach 3007

Medizinische Assistenz
Birgit Borckenhagen 3014

Außenstellen

Behörde für Soziales, Familie, Gesundheit und Verbraucherschutz
Amt G
20539, Billstr. 84
T: 42845-3266

Bernhard-Nocht-Institut
20359, Bernhard-Nocht-Str. 74
T: 42818-330
Fax: 42818-8400

Bezirksamt Harburg/TUHH
21073, Am Irrgarten 3-9
T: 42871-2358
Fax: 42871-2358

Hamburger Friedhöfe
22337, Fuhsbüttler Str. 756
T: 59388-894

Hamburger Stadtreinigung
20537, Bullerdeich 196
T: 2576-1341
Fax: 2576-1344

Universität Hamburg
20146, Sedanstraße 17
T: 42838-3161

Winterhuder Werkstätten
22303, Südring 38
T: 42868-224/291

Landesbetrieb Zentrum für Personaldienste (ZPD)

20537, Normannenweg 36
T: 42841- und Apparatnr.
Fax: 42841-2509
E-Mail: vorname.nachname@zpd.hamburg.de
E-Mail: ZPD-Poststelle@zpd.hamburg.de
Internet: www.hamburg.de/zpd

HVV: U2, U3, S1, S11, S2, S21, Berliner Tor, Buslinien: 25,112,160 bis Wendenstraße Mitte.
Eine Umsteigemöglichkeit von S3 und S31 in die Linien 25 und 112 besteht an der S-Bahn Station Hammerbrook.

Das Zentrum für Personaldienste (ZPD) ist der zentrale Dienstleister der Freien und Hansestadt Hamburg für personalwirtschaftliche Durchführungsaufgaben und die dafür benötigten IT-Verfahren. Als Teil des Personalamtes trägt es die Gesamtverantwortung für die Berechnung und Buchung der Bezüge für alle Beschäftigten der hamburgischen Verwaltung. Das HR-Systemhaus im ZPD unterstützt die Kunden des ZPD auch in übergreifenden Angelegenheiten der Personalverwaltung, insbesondere durch die Bereitstellung von IT-Anwendungen und die federführende Gestaltung des Personalportals. Auf der Basis einheitlicher Methodik stellt der Landesbetrieb außerdem Informationen und Analysen für das zentrale und dezentrale PersonalControlling (incl. eines umfassenden Berichtswesens) hinsichtlich der Personalstruktur und der Personalkosten bereit. Das ZPD ist federführend verantwortlich für die Erstellung des zentralen Personalstrukturberichts. Außerdem ist der Landesbetrieb zentral zuständig für die Beamten- und Zusatzversorgung, die Pfändungen, die Beihilfe und die Familienkasse der Freien und Hansestadt Hamburg. Zusätzlich bietet der Landesbetrieb den Dienststellen durch den Geschäftsbereich „HR-Service-Center“ im Rahmen eines umfassenden Shared Services Angebots weitere Unterstützungsleistungen im Rahmen der Personalverwaltung, der Lohnbuchhaltung, der Dienstreisenebearbeitung, elektronische Zeitwirtschaft u.a. an. Alle zentralen Leistungen werden auch anderen öffentlichen Arbeitgebern und Dienstherren – z.B. selbständigen Organisationseinheiten der FHH und Kommunen – angeboten. Dem ZPD obliegt für

die hamburgische Verwaltung ebenfalls die Verantwortung für die Realisierung des Projekts E-Personal (ePers) „Modernisierung der Personalarbeit - Neuausrichtung der IT-Unterstützung von Personalmanagementaufgaben“; dazu gehört auch ein korrespondierendes IT-Kooperationsprojekt (KoPers) mit dem Land Schleswig-Holstein.

Geschäftsführer

Klaus Schimitzek 2500
Vertreterin
Dr. Eva-Maria Thöne-Wille 4151

Leitungsassistentin
Angelika Vocke 2501

Personalrat

Vorsitzende
Gisela von Appen 2591

Geschäftsbereich Betriebliches Management

Michael Nocker 2502

Personal- und Organisationsmanagement
Detlef Stange 2503

Marketing und Vertrieb, Finanz- und Rechnungswesen
Karl Heinz Ebeling 4150

Interne Dienste
Katrin Busse 2415

Geschäftsbereich Planung und Steuerung

Dr. Eva-Maria Thöne-Wille 4151

Globalsteuerung und Unternehmensplanung
Dörte Busch 4152

Strategische Projekte und Innovationsvorhaben
Hans-Detlef Weber 4228

Qualitätsmanagement, Datenschutz und Revision
Ralf Napirata 4009

Mediendienste und Öffentlichkeitsarbeit
N.N.

Geschäftsbereich HR-Systemhaus

Das HR-Systemhaus stellt abgestimmte Softwarelösungen für personalwirtschaftliche Dienstleistungen bereit. Dieses erfolgt in enger Kooperation mit dem HR-Service-Center im ZPD.

Jürgen Köbernik 4121

BI-Systeme HR und IT-Services
Rüdiger Reese 2504

Entgeltabrechnung
Ilse Willkens 2589

Geschäftsprozesse HR
Thomas Vollmert 4124

Strategie HR-Systeme und Finanzschnittstellen
Maren Voß 2573

Qualitätsmanagement und Anwenderunterstützung
Gesche Maas 2341

Service-Line
E-Mail: Service-Line@zpd.hamburg.de

Produktion und Transfer
Dörte Martens 4108

Geschäftsbereich Personalservice

Wolfgang Hartler 2321

Sprechzeiten (telefonisch und im Kundenzentrum des ZPD für Beamtenversorgung, Zusatzversorgung, Versorgungsberatungen, Beihilfe und Familienkasse):
Montag und Donnerstag von 9:00 bis 13:00 Uhr, Dienstag von 14:00 bis 16:00 Uhr

Beamtenversorgung

Jürgen Huse 2432
Fax: 427931- 842

E-Mail: Beamtenversorgung@zpd.hamburg.de

Teamleitungen
Andreas Schönecke (A-J) 4180
Brigitte Ehmke (K-Schk) 2475
Detlef Riewesell (Schl-Z) 2421
Sabine Heitz 2445
(Prüfungen und Versorgungsberatung)

Versorgungsberatung für Beamtinnen und Beamte

Renate Crantz 2519
Ralf Leymann 2523
E-Mail: Beamtenversorgungsberatung@zpd.hamburg.de

Zusatzversorgung und Versorgungsberatung für Arbeitnehmerinnen und Arbeitnehmer

N.N. 2409
Fax: 427931- 843

E-Mail: Zusatzversorgung@zpd.hamburg.de

Teamleitungen
Dagmar Behnck (A-Kn) 2402
Rudolf Neurohr (Ko-Z) 2404

Beihilfe

Armin Winkler 4175
Fax: 2834
E-Mail: Beihilfe@zpd.hamburg.de
Für telefonische Nachfragen steht Ihnen Ihre zuständige Sachbearbeiterin bzw. Ihr zuständiger Sachbearbeiter zur Verfügung.

Information zur aktuellen Bearbeitungszeit der Beihilfeanträge 4099

Teamleitungen
Joachim Stahmer (A-Erm) 2913
Ute Hoepfer (Ern-Kai) 2510
Ute Janssen (Kaj-Mir) 2495
Torsten Pflingsten (Mis-Schrod) 2561
Birgit Wolter (Schroe-Z) 2588
Angelika Kulik-Jurisc 2577
(Grundlagen, Widerspruch und Schadenersatz)

Familienkasse der Freien und Hansestadt Hamburg

(für den öffentlichen Dienst)

Für alle Bürgerinnen und Bürger außerhalb des öffentlichen Dienstes der Freien und Hansestadt Hamburg ist nicht das ZPD, sondern die Familienkasse der Agentur für Arbeit am Wohnort zuständig.

Ingrid Röttger 4004
Fax: 2847

E-Mail: Familienkasse@zpd.hamburg.de

Geschäftszimmer
Hannelore Oldenburg 2517

Teamleitungen
Sabine Schuldt (A-Krud) 2515
Miriam Assmus (Krue-Z) 2586
Ulrike Sentürk (Grundlagen) 2807

Weitere Informationen und Formular-Download zu den Fachbereichen finden Sie im Internet unter www.hamburg.de/zpd

Geschäftsbereich HR-Service-Center

Der Geschäftsbereich bündelt Produkte, die in enger Abstimmung zwischen dem Endkunden, der dezentralen Personalverwaltung als externem Auftraggeber und dem ZPD erstellt werden.

Klaus Scheffel 2303
Beauftragter für den Haushalt AOB97 (Zentrale Anordnung und Buchung von Personalausgaben)

Personaladministration
Birgit Jensen 2451
Fax: 2831

Personalverwaltung, Lohnbuchhaltung und Reisekosten
Klaus-Dieter Kolbe 2469
E-Mail: Personaladministration@zpd.hamburg.de
Reisekosten@zpd.hamburg.de
Sammelfrufnummer 4300

Pfändungen
Petra MacPherson (komm.) 2334
E-Mail: Pfaendungen@zpd.hamburg.de
Sammelfrufnummer 4242

Nachversicherung
Matthias Maiwald 4171
E-Mail: Nachversicherung@zpd.hamburg.de

HR-Qualitätssicherung und Arbeitgeberfunktion
Claudia Freitag 2531

Anordnung und Haushalt
Maria Hartwig 2575

Geschäftsbereich PersonalControlling

Aus den Daten des Bezügeabrechnungsvorgangs und der Personalverwaltung wird das zentrale und dezentrale Personalmanagement laufend durch eine monatliche Auswertung der Personalstruktur- und Personalkostendaten sowie die jährliche Herausgabe des Personalstrukturberichts unterstützt.

E-Mail: ZPD-Berichtswesen@zpd.hamburg.de

Jutta Schuppe 4135

Kundenberatung, spezielle Berichtsprodukte und Qualitätssicherung
Astrid Liedtke 4147

Personalberichtswesen
Dr. Sabine Frisk 4146

Projekt PAISAP-NHH
Guido Hübner 2350

Projekte KoPers und ePers

Karin Kropp 2360

Teilprojekt Organisation
Thorsten Pommerening 2351

Teilprojekt IT
Dr. Carsten Schwill 2363

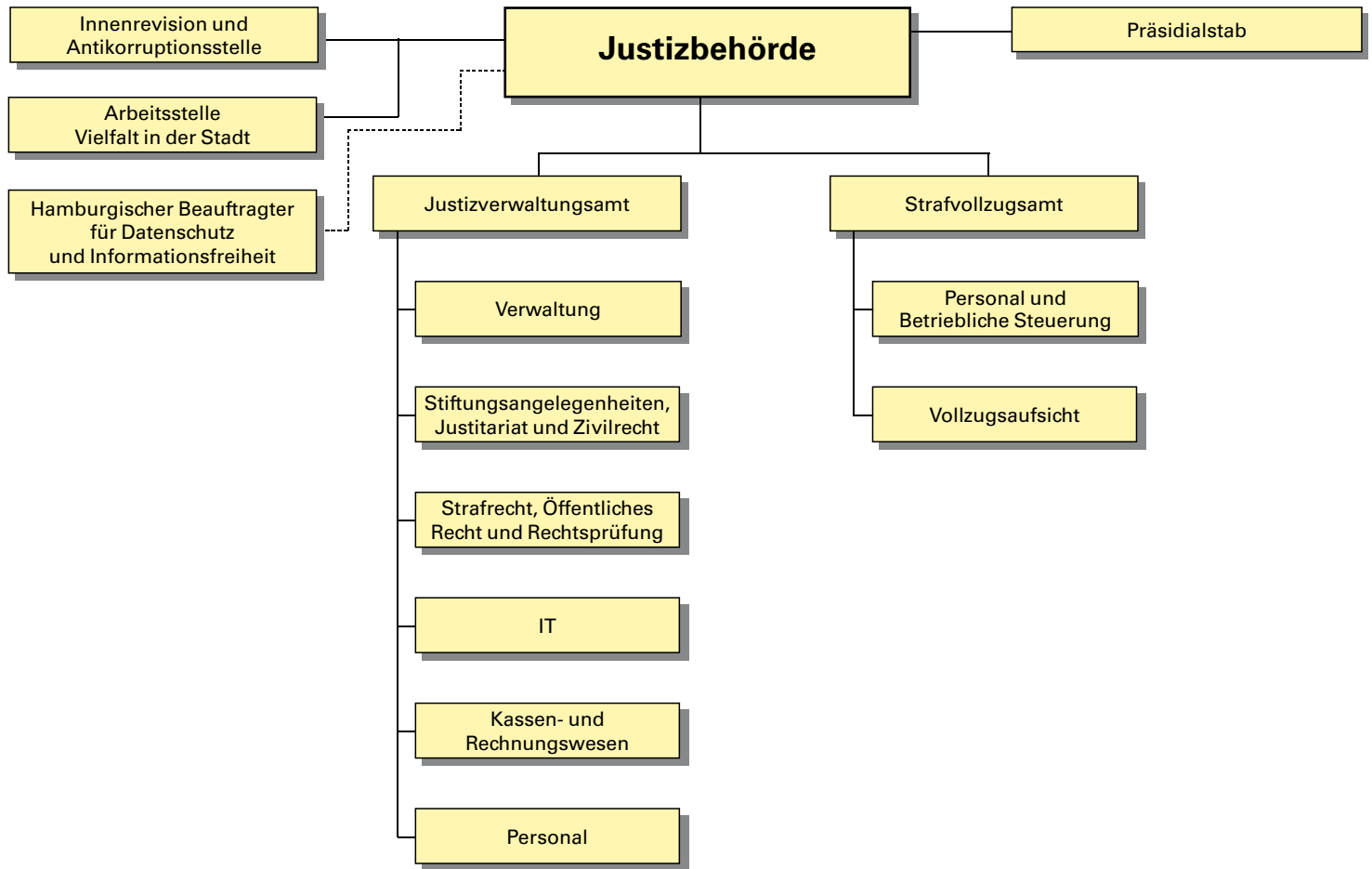

JUSTIZBEHÖRDE

20354, Drehbahn 36
20310, Postfach 30 28 22
[erreichbar über den](#)
Telefonischen HamburgService:
T: 42828-0
Montag - Freitag: 07:00 – 19:00 Uhr; Auskünfte / Vermittlung zu allen Dienststellen der Justizbehörde während der Geschäftszeiten

Direktdurchwahl:
T: 42843- und Apparatnr.
Fax: 42843-4290
Tlx: 2162235 jbh d
E-Mail: Poststelle@justiz.hamburg.de
sowie
vorname.nachname@justiz.hamburg.de
Internet: www.justizbehoerde.de

HVV: U2, Buslinien: 4, 5, 109, 36, 34 bis Gänsemarkt

Die Justizbehörde organisiert die juristischen Dienstleistungen für die Bürgerinnen und Bürger dieser Stadt. Ihr obliegt die Aufsicht über die Gerichte und über die Staatsanwaltschaften. Auch die Justizvollzugsanstalten (Untersuchungshaft-, Strafvollzugs- und Jugendhaftanstalt) fallen in ihren Zuständigkeitsbereich. Weiter nimmt sie Aufgaben auf dem Gebiet der Bundes- und Landesgesetzgebung und der Rechtsprüfung in Angelegenheiten des Senats, der hamburgischen Behörden und Ämter wahr. Sie ist verantwortlich für die Aufsicht über die Ausbildung von Rechtsreferendarinnen und Rechtsreferendaren und die Durchführung der staatlichen juristischen Prüfungen, für

das Notarwesen und für die Aufsicht über die Hanseatische Rechtsanwaltskammer und regelt die Ausbildung von Nachwuchskräften für den Allgemeinen Justizdienst und den Strafvollzugsdienst sowie gemeinsam mit Gerichten und Staatsanwaltschaften die Einstellung von Richterinnen bzw. Richtern und Staatsanwältinnen bzw. Staatsanwälten. Die Justizbehörde ist auch zuständig für die Aufsicht über die Stiftungen, die ihren Sitz in Hamburg haben.

Seit dem 01.08.2009 befindet sich die Arbeitsstelle Vielfalt in der Justizbehörde. Sie bearbeitet unterschiedliche Themenbereiche zur Chancengleichheit und gegen Diskriminierung in Hamburg; dazu gehören die Gleichstellung der Geschlechter, demografischer Wandel, kulturelle Vielfalt, die Bekämpfung von Rassismus und Rechtsextremismus und die Umsetzung des Allgemeinen Gleichbehandlungsgesetzes (AGG).

Gerichte und Staatsanwaltschaften siehe unter Rechtspflege. Öffentliche Rechtsauskunft und Vergleichsstelle siehe Behörde für Soziales, Familie, Gesundheit und Verbraucherschutz.

Präses:
Senator
Dr. Till Steffen 1600 / 1601
Fax: 3572

Staatsrätin
Carola v. Paczensky 3138 / 3139
Fax: 1712

Deputierte:
Andreas Ackermann, Dr. Jochen Bach, Karin von Behr, Britta Eder, Hans-Dieter Ewe, Dr.

Michael Fromm, Patricia Hauto, Yvonne Janßen-Dethgens, Dr. Sabine Kramer, Dr. Bettina Krehl, Beatrix Kropp, Ernst Medecke, Urs Tabbert, Gerhard Twesten, Constanze Zander-Böhm

Präsidialstab
Leiter
Volker Bulla 2188
Vertreterin
Sybille Graf 3620

Persönliche Referentin
Sybille Graf 3620
Pressesprecherin
Pia Kohorst 3143
Parlamentsreferentin
Jennifer McNeil 3034

Anfragen- und Deputationsreferentin
Beate Pranz 1550

Grundsatzreferent
Ulrich Gensch 1875

Referentin zur Koordination des Vorsitzes der Justizministerkonferenz
Julia Roth 1544

Personalrat der Justizbehörde
zuständig für: Präsidialstab, Justizverwaltungsamt, die Innenrevision und den Hamburgischen Beauftragten für Datenschutz und Informationsfreiheit
Vorsitzender
Wolfgang Vogt 3271
Fax: 3531

Vertreter
Oliver Roßborg 2850

Frauenbeauftragte der Justizbehörde (ohne Strafvollzug)
Barbara Frey 1612

Vertrauensperson der schwerbehinderten Menschen (ohne Strafvollzug)
Tina Gerowski 2100

Personalrat beim Strafvollzugsamt
20355, Holstenglacis 1
T: 42829-301 / 302 / 303 / 304
Fax: 498

HVV: U2 Messehallen, Buslinien: 35, 3 bis Sievekingplatz, 112 bis Johannes-Brahms-Platz
Vorsitzender
Klaus Neuenhüsges 301
Fax: 498
Vertreter
Thomas Engel 304

Vertrauensperson der schwerbehinderten Menschen im Strafvollzug
Eva Wencker-Schulze 231

Innenrevision und Antikorruptionsstelle
Dr. Urte Bruhn 4743
E-Fax: 427943-044

Arbeitsstelle „Vielfalt in der Stadt“
Angela Bähr 1603

Rassismus und Rechtsextremismus
Wolfgang Nacken 3542

Geschlechterpolitik Dr. Verena Lappe	3571	Personal Dr. Nicole Geffers Fax: 5233	2048	Einziehung und Vollstreckung Petra Bieg Fax: 5366	5365	Herausgabe des Hamburgischen Gesetz- und Verordnungsblatts; Förmlichkeitsprüfung Sandra Knospe	3492
Demografischer Wandel Katharina Buhk	3554	Geschäftsstelle des Richterwahlausschus- ses (RWA) Susanne Bähnke Fax: 5233	1614	Buchführung Wolfgang Schlicht Fax: 5380	5307	Herausgabe des Amtlichen Anzeigers Martina Strauer Fax: 3196	3494
Kulturelle Vielfalt Friedhelm Krösche	3597			Allgemeine Justizkassenangelegenheiten Margit Diekmann Fax: 5380	5308		
Kulturelle Vielfalt Dr. Nevim Çil	3537	Grundsatzangelegenheiten des Personalma- nagements des höheren Justizdienstes; Aus- und Fortbildungsangelegenheiten Natalie Blömer Fax: 3105	1551			Stiftungsangelegenheiten, Justitiariat und Zivilrecht Abteilungsleitung Jakob Nicolai Fax: 5276	3559
AGG (Allgemeines Gleichbehandlungs- gesetz) und Europarecht Angelika Ewert-Schulze Petra Liefländer	4803 3577	Grundsatzangelegenheiten der Personalver- waltung und Personalreferat der Justizbe- hörde und des Hmb. BfDI Ingeborg Gräber Fax: 5233	1525	Strafrecht, Öffentliches Recht und Rechtsprüfung Dr. Holger Schatz Fax: 3196	1617/3494	Leitung des Justitiariates Simone Käfer	1616
Sprechzeiten für die Beratung zum AGG: • dienstags und mittwochs von 14:00 bis 17:00 Uhr • donnerstags von 10:00 bis 13:00 Uhr		Personalentwicklung, Personalcontrolling Dr. Sascha Vyhnaek E-Fax: 427943-020	3065	Strafrecht Dr. Eva Maria Ogiermann	1828	Justitiariat I incl. Juristenausbildung, Notar- wesen, Justizgesetzgebung Verena Cramer	5278
Justizverwaltungsamt 20354, Drehbahn 36 20310, Postfach 30 28 22		Ehrenamtliche Richter der Arbeits- und Sozi- algerichtsbarkeit Monika Schulze E-Fax: 427943-014	4297	Strafgesetzbuch; Jugendstrafrecht; Interna- tionale Rechtshilfe in Strafsachen Dr. Lars Hombrecher	1618	Disziplinarsachen Jan Hörcher	3587
Auskünfte / Vermittlung zu allen Dienststel- len der Justizbehörde T: 42828-0 <u>Direktdurchwahl:</u> T: 42843- und Apparatnr. Fax: 42843-4290		Sozialberatung für Mitarbeiter der Justiz Beratung für Psychosoziales Christina Weihmann Suchtberatung Sibylle Heinrich	3116 3543	Internationale Rechtshilfe in Strafsachen Sabina Brenken Susanne Schwarz	1742 1799	Justitiariat II incl. Prozess- und Gerichtsver- fassungsrecht, Justizgesetzgebung Dr. Antje Wünschmann	3381
HVV: U2, Buslinien: 4, 5, 109, 36, 34 bis Gänsemarkt		IT-Abteilung Karl-Heinz Janke Fax: 3548	2149	Nebenstrafrecht, Recht der Sozialen Dienste; Opferschutz Monika Vespermann	3563	Justitiariat III incl. Arbeitsrecht, Kompetenzzentrum Vergabe, Justizgesetzgebung N.N.	3566
Amtsleiter Wolfgang Siewert Fax: 3402	1631 / 1632	Strategische IT-Planung, Grundsatzfragen, IT-Plan und Controlling Horst Coujad Fax: 3548	3486	Gnaden- und Beschwerdeangelegenheiten Monika Vespermann Achim Kruppke	3563 2115	Justitiariat IV Justizverwaltungssachen (Justizkostenrecht, intern. Rechtshilfe in Zivilsachen, Gerichtsvollzieherrecht, Mitteilun- gen in Zivilsachen) Birgit Herrmann	1615
Vertreter Jacob Nicolai	3559	Operative IT-Aufgaben der Justizbehörde und Querschnittsverfahren Wolfgang Armbrecht Fax: 3548	1543	Strafverfahrensrecht und Strafgerichtsver- fassung Dr. Sven Billhardt	3264	Anerkennung ausländischer Ehescheidungen Sabina Brenken Susanne Schwarz	1742 1799
Beauftragte für den Haushalt Sybille Hille Fax: 3548	2799	Kassen- und Rechnungswesen Manfred Ahlers	5300	Öffentliches Recht und Rechtsprüfung Christiane Garmatter	2151	Internationale Rechtshilfe in Verwaltungs- sachen Monika Barth	3557
Wahrnehmung der Unternehmertätigkeit im Sinne der Arbeitssicherheit und des Arbeits- nehmerschutzes Wolfgang Siewert	1631 / 1632	Grundsatzangelegenheiten und Organisation des Kassen- und Rechnungswesens Gudrun Elvers Fax: 5380	5304	Rechtsprüfung Behörde für Inneres; Finanz- behörde; Bezirke; Allgemeines Verwaltungs- und Verwaltungsverfahren Katrin Langenohl	1521	Justitiariat V Strafrechtsentschädigung Frau Aumann	3036
Verwaltung Sybille Hille Fax: 3548	2799	Produktionssteuerung Michael Spangehl Fax: 5380	5314	Rechtsprüfung Behörde für Soziales, Familie, Gesundheit und Verbraucherschutz; Behörde für Schule und Berufsbildung; Behörde für Kultur, Sport und Medien; Petra Groß	2358	Justitiariat VI incl. Gesellschaftsrecht, Notar- recht, Erb- und Familienrecht, Justizgesetz- gebung N.N.	1778
Interne Dienste Rüdiger Behrens E-Fax: 427943-114	2399	Justizkasse Hamburg 20354, Drehbahn 36 20310 Postfach 30 28 25 T: 42843-5302 Fax: 5380 Sprechzeiten: Mo. – Fr. 09:00 – 13:00 Uhr		Rechtsprüfung Justizbehörde; Allgemeine Datenschutzgesetze; Informationsfreiheits- gesetz; Europarecht; Völkerrecht Jörn Trütner	2050	Stiftungsangelegenheiten; Referatsleitung Angelegenheiten rechtsfähiger Stiftungen des bürgerlichen Rechts; Angelegenheiten rechtsfähiger Vereine; Anerkennungsver- fahren; Verfahren nach §§ 43 und 22 BGB; Stiftungsrecht Heike Hummelmeier Fax: 5276	5272
Fachkräfte für Arbeitssicherheit Andreas Reinisch Alexandra Kioltyka	2291 2157	<u>Konto:</u> Deutsche Bundesbank BLZ 200 000 00 - Kto-Nr. 200 015 01 IBAN DE10 2000 0000 0020 001501 BIC MARKDEF 1200		Rechtsprüfung Justizbehörde; Finanzbehö- de; Verfahren vor dem Bundesverfassungs- gericht und europäischen Gerichten aus dem Bereich der Justizbehörde Dr. Thomas Baehr	1505	Anerkennungsverfahren in Stiftungsangele- genheiten, Allgemeine Stiftungsaufsicht Marion Renders Carsten Plöhn Stefanie Knedel Birgit Teipelke Petra Schmidt Eva Rausche	5273 5274 1836 1620 5245 3566
Zentralverwaltung Almut Lorenz Fax: 4290	1602	Kassenleiter Jens Hardekopf Fax: 5380	5305	Rechtsprüfung Behörde für Wissenschaft und Forschung; Behörde für Wirtschaft und Arbeit; Behörde für Stadtentwicklung und Umwelt; Verwaltungsvollstreckungs- und Verwaltungszustellungsrecht Ann-Katrin Münster	3187	Rechtsfähige Vereine Nevenka Lübbing	3141
Gebäudemanagement und Betriebstechnik Torsten Peters Fax: 3496 Michael Fraatz Fax: 1506	3044 3068	Vertreter Wolfgang Schlicht	5307	Rechtsprüfung Personalamt; Senatskanzlei; Aufsicht über das Verkündungswesen Andrea Siem	3256	Stiftungsbereich: Geschäftsstelle, Pflege Stiftungsdatenbank, Statistik Marlene Klaus Suhan Kalav	5246 5275
Organisation Peter Reinstorf Fax: 3548	1699			Herausgabe der Loseblattausgabe des Lan- desrechts; Förmlichkeitsprüfung Bernd Paschke	1545	Materielles Zivilrecht Rüdiger Streibel	4130
Ressourcensteuerung Harald Fredenhagen Fax: 3548	2073						

Strafvollzugsamt

20354, Drehbahn 36
20310, Postfach 30 28 22
Auskünfte / Vermittlung zu allen Dienststellen
T: 42828-0
Direktdurchwahl:
T: 42843- und Apparatr.

Amtsleiter
Johannes Düwel 3164
Fax: 3402
Vertreter
Hans-Jürgen Kamp 3163
Fax: 3520

Personal und Betriebliche Steuerung

Leiter
Henning Clasen 3151
Fax: 3520

Wahrnehmung der Unternehmertätigkeit im Sinne der Arbeitssicherheit und des Arbeitnehmerschutzes
Angela Schirmer 3052
E-Fax: 427943-316

Aus- und Fortbildung - Justizvollzugsschule
Dr. Jürgen Herzog 5283
E-Fax: 427943-358

Personalreferat des Justizvollzugs
Maico Smyczek 1611
E-Fax: 427943-304

Informationstechnik
Harald Reinmuth 5310
Fax: 42843-5380

Organisationsentwicklung und Stellenplan
Dagmar Deuber 3069
E-Fax: 427943-069

Betriebswirtschaft
Hellmut von Eitzen 3153
E-Fax: 427943-668

Logistik
22335, Suhrenkamp 96 - 100
Jürgen Kohlert
T: 428001-418
E-Fax: 427943-200

Hygienebeauftragter für den Strafvollzug
22335, Suhrenkamp 100
Jörg Sahlmann
T: 428001-630
E-Fax: 47943-422

Vollzugsaufsicht

20354, Drehbahn 36
20310, Postfach 30 28 22
Auskünfte / Vermittlung zu allen Dienststellen
T: 42828-0
Direktdurchwahl:
T: 42843- und Apparatr.

Leiter
Hans-Jürgen Kamp 3163
Fax: 42843-3520

Vollzugsverwaltung und Statistik
Silke Baatz 2147
E-Fax: 427943-147

Vollzugsaufsicht über die Justizvollzugsanstalt Fuhsbüttel; Angelegenheiten des so-

zialtherapeutischen Vollzuges
Andreas Thiel 2376
E-Fax: 427943-317

Vollzugsaufsicht über die Justizvollzugsanstalt Billwerder; Angelegenheiten des geschlossenen Vollzuges
Renate Fey 3818
E-Fax: 427943-130

Vollzugsaufsicht über die Justizvollzugsanstalt Glasmoor; Angelegenheiten des offenen Vollzuges
Werner Marwede 3813
E-Fax: 427943-082

Vollzugsaufsicht über die Justizvollzugsanstalt Hahnöfersand; Angelegenheiten des Jugendvollzuges und des Frauenvollzuges, Vollzugsrecht
Christina Kleineidam 3167
E-Fax: 427943-867

Vollzugsaufsicht über die Untersuchungshaftanstalt; Angelegenheiten des Untersuchungshaftvollzuges
Wolfgang Ahlers-Hoops 2867
E-Fax: 427943-867

Bau- und Sicherheitsangelegenheiten des Strafvollzuges
Christine Schnitter 1607
E-Fax: 427943-291

Vollzugsanstalten

Justizvollzugsanstalt Billwerder
- Anstalt des geschlossenen Vollzuges für erwachsene männliche Strafgefangene und Abschiebungshaftgefangene -
22113, Dweerlandweg 100
T: 428878-0
Fax: 428878-221
E-Mail: poststelle.JVABW@justiz.hamburg.de
Internet: www.jva-billwerder.hamburg.de
Kassenstunden: Mo. – Fr. 08.00 – 13.00 Uhr
Konto: Postbank Hamburg, BLZ 200 100 20, Kto.-Nr.: 302 18-204

HVV: S 21 Billwerder Moorfleet
Anstaltsleiter
Ulrich Quietzsch 200
Vertreterin
Cornelia Ernst 204
Geschäftsstelle 220

Justizvollzugsanstalt Fuhsbüttel
- Anstalt des geschlossenen Vollzuges für erwachsene männliche Strafgefangene, Abschiebungshaftgefangene und Sicherungsverwahrte -
22335, Suhrenkamp 92
T: 428001-0
Fax: 428001-149
E-Mail: poststelle.JVAFB@justiz.hamburg.de
Internet: www.jva-fuhsbuettel.hamburg.de

Kassenstunden:
Mo. - Do. 10:30 - 12:00 Uhr,
Bareinzahlungen sind nicht möglich
Konto: Postbank Hamburg,
BLZ 200 100 20, Kto.- Nr.: 948 73 - 201

HVV: U1, S1/S11 Ohlsdorf, 110 Maienweg
Anstaltsleiter
Andreas Gross 140
Vertreterin
Karen Knaack 141
Geschäftsstelle 495

Sozialtherapeutische Anstalt Hamburg
22335, Suhrenkamp 92
T: 428001-0
Fax: 428001-560
E-Mail: poststelle.JVAFB@justiz.hamburg.de
Anstaltsleiterin
Friederike Klose 501
Vertreterin
Anke Bieber 844

Außenstelle der sozialtherapeutischen Anstalt Hamburg
21029, Ernst-Mantius-Straße 8
T: 42891-0
Fax: 42891-2986
E-Mail: poststelle.JVABD@justiz.hamburg.de
Internet: www.jva-fuhsbuettel.hamburg.de
Leiterin
Anja Treffon 42891-2524
Vertreterin
Foolke Ukena 42891-2525
Geschäftsstelle 42891-2520

Kassenstunden:
Es ist zuständig die Zahlstelle JVA Fuhsbüttel, Suhrenkamp 92 (siehe zuvor)
Konto: Postbank Hamburg,
BLZ 200 100 20, Kto.- Nr.: 948 73 - 201

HVV: S 21 Bergedorf

Justizvollzugsanstalt Glasmoor
- Anstalt des offenen Vollzuges für männliche und weibliche erwachsene Gefangene -
22851 Norderstedt, Am Glasmoor 99
T: 428858-0
Fax: 428858-141
E-Mail: poststelle.JVAGM@justiz.hamburg.de
Internet: www.jva-glasmoor.hamburg.de
Kassenstunden:
Mo. – Fr. 08.00 – 13.00 Uhr
Konto: Postbank Hamburg,
BLZ 200 100 20, Kto.-Nr.: 64 477-204

HVV: U 1 Norderstedt Mitte, 493 Glasmoorstraße
Anstaltsleiterin
Angela Biermann 120
Vertreter
Helmut Witczak 136
Geschäftsstelle 130

Justizvollzugsanstalt Hahnöfersand
- Anstalt des offenen und geschlossenen Vollzuges für männliche Jugendliche mit Teilanstalt für erwachsene Frauen und Teilanstalt für Jugendarrest -
21635 Jork, Hinterbrack 25
T: 42836-0
Fax: 42836-204
Fax: Jugendarrest 42836-484
E-Mail: poststelle.JVAHS@justiz.hamburg.de
Internet: www.jva-hahnoefersand.hamburg.de

Kassenstunden: Mo. – Fr. 08.00 – 13.00 Uhr
Konto: Postbank Hamburg,
BLZ 200 100 20, Kto.-Nr.: 40 088-206

HVV: S1, S11, S2, S3, S31 Altona, Buslinie 150 Cranzer Elbdeich

Anstaltsleiter
Michael Völkel 201
Vertreter
Reinhard Kegler 227
Geschäftsstelle 205
Leiterin der Teilanstalt Frauen
Rosemarie Höner-Wysock 400
Fax: 444
Leiter der Teilanstalt für Jugendarrest
Dr. Thorsten Schmidt 480

Untersuchungshaftanstalt - geschlossene Anstalt; Zentralkrankenhaus -
20355, Holstenglacis 3
T: 42829-0
Fax: 42829-345
E-Mail: Poststelle.JVAUH@justiz.hamburg.de
Internet: www.untersuchungshaftanstalt.hamburg.de

Zahlstelle 42829-216
Kassenstunden:
Mo.-Do. 07:30 – 16:00 Uhr sowie
Fr. 07:30 – 14:30 Uhr
Konto: Postbank Hamburg
BLZ 200 100 20, Kto.- Nr.: 146 060-204

HVV: U2 Messehallen, 35, 3 Sievekingplatz
Von einer direkten Anfahrt mit dem PKW wird an Werktagen grundsätzlich abgeraten.
Im Nahbereich der Untersuchungshaftanstalt stehen nur wenige öffentliche Parkplätze zur Verfügung.

Anstaltsleiterin
Claudia Dreyer 42829-201 / 202
Vertreterin
Dr. Nadine Bräuninger 42829-211 / 202
Geschäftsstelle 42829-260
Fax: 42829-345
Chefarzt des Zentralkrankenhauses
Dr. Manfred Papenhagen 42829-404 / 406
Fax: 42829-293

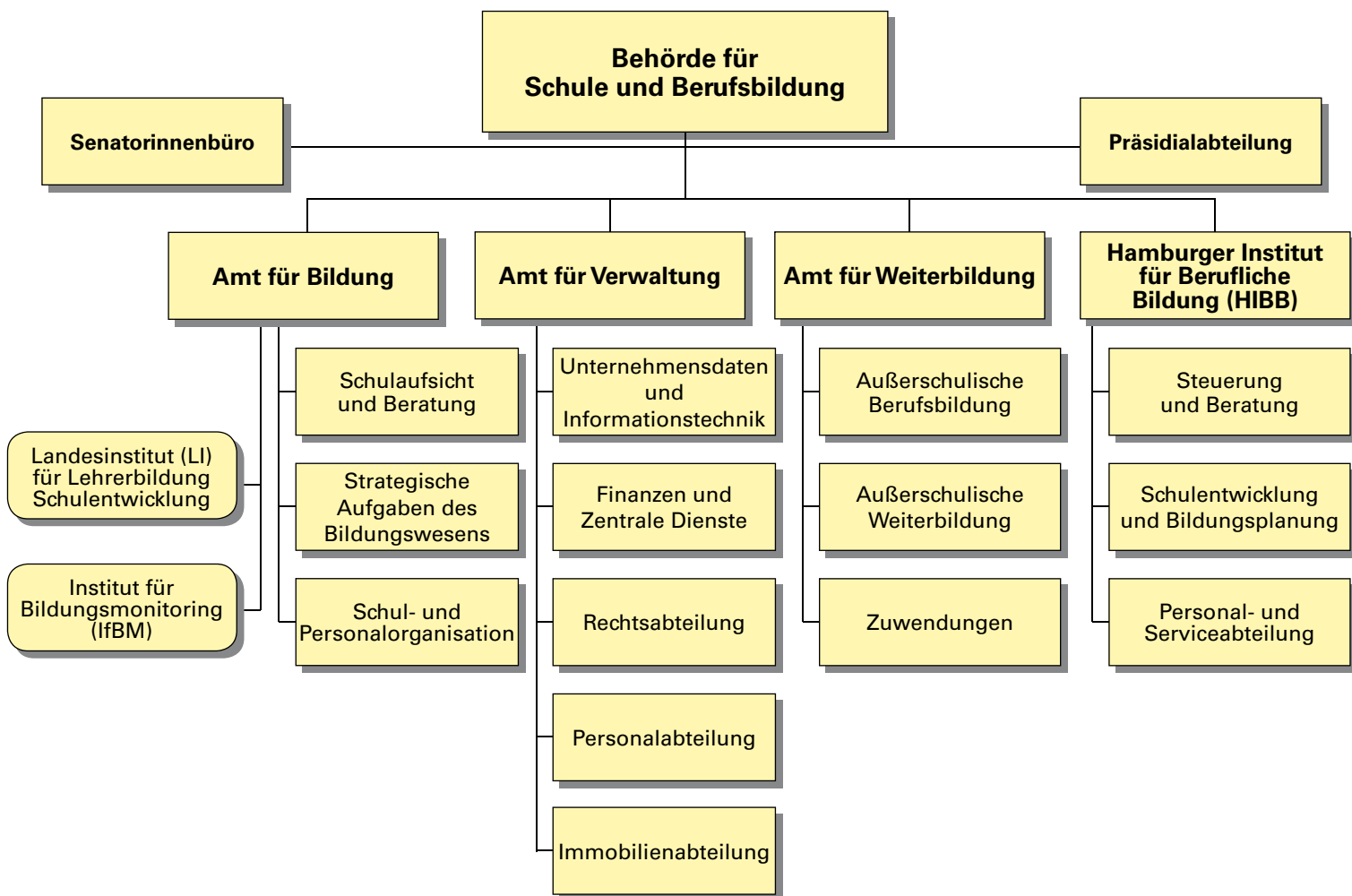

BEHÖRDE FÜR SCHULE UND BERUFSBILDUNG

22083, Hamburger Straße 31
22060, Postfach 761048
erreichbar über den
Telefonischen HamburgService:
T: 42828-0
Montag - Freitag: 07:00 – 19:00 Uhr; Auskünfte / Vermittlung zu den Dienststellen.

Direktwahl:
T: 42863- und Apparatr.
Fax: 42863-3496
E-Mail:
vorname.nachname@bsb.hamburg.de
Internet: www.bsb.hamburg.de

Direktinformationen im Internet:

Bewerbungen:
www.bewerbungen.bsb.hamburg.de
Aktuelles:
www.bsb-aktuell.bsb.hamburg.de
Publikationen:
www.publikationen.bsb.hamburg.de
Bildungspläne:
www.bildungsplaene.bsb.hamburg.de
Schul-Informations-Zentrum:
www.hamburg.de/siz
Schulstatistik:
www.statistik.bsb.hamburg.de
Schulinspektion
www.schulinspektion.hamburg.de
Selbstverantwortete Schule (SvS)
www.svs.hamburg.de

Landesbildungsserver
www.hamburger-bildungsserver.de
Schulhomepages
www.schulhomepages.hamburg.de

Fax-Nummern und weitere Internet-Adressen
siehe bei den einzelnen Abteilungen

Ferienansage über den
Telefonischen HamburgService:
T: 42828-0

HVV: U3, Schnellbus 37, 117, 607 Hamburger Straße oder U3, 25, 172, 173, 606, 607 Mundsburg, Schnellbus 37 Finkenau

Präses:
Zweite Bürgermeisterin
Senatorin
Christa Goetsch 2020 / 2021
Fax: 4626

Staatsrat:
Ulrich Vieluf 2023 / 2022
Fax: 4626

Deputierte:
Renate Buhs, Monika Heins, Wolfgang Kramer, Reinhard Meyer, Marita Meyer-Kainer, Dr. Susanne Rieckborn, Birgit Zeidler, Prof. Dr. Barbara Brüning, Petra Löning, Sebastian Jonscher, Olaf Schwede, Meike Jensen, Nicole Schuback, Edgar Mebus, Henning Feige

Senatorinnenbüro
Leitung
Armin Oertel 4606
Fax: 4132

Persönliche Referentin der Senatorin
Julia Hammerschmidt 2005
Fax: 4132

Pressesprecherin
Brigitte Köhnlein 2003
Fax: 4132

Veröffentlichungen
Andreas Kuschnereit 2931
Fax: 2883

Personalräte
Personalrat für das Personal der Behörde für Schule und Berufsbildung
– ohne Schulen –
T: 3534 / 3705
Fax: 3419

Gesamtpersonalrat für das Personal an staatlichen Schulen
Fax: 3753
Geschäftszimmer 2251
Vorstand:
Hans Voß 2192

Regina Tretow 2193

Klaus Nähr 2025

Bernd Viet 2191

Frauen-Gleichstellungsbeauftragte der Behörde für Schule und Berufsbildung
- mit Ausnahme des pädagogischen Personals an Schulen -
Barbara Zierz 4050

Ursula Rayiet (Vertretung)
E-Mail: frauen-gleichstellungsbeauftragte@bsb.hamburg.de
Fax: 3581

Präsidialabteilung

Fax: 2883
Leitung
Uta Köhne 2048

Zentrales Controlling
Sabine Wisniewski 6546

Deputation und Kammern
Peter Ahrens 2298

Geschäftsstelle der Präsidialabteilung
Jörn-Christian Sass 2012
Inge Rickert 4394
Andrea Müller 4005

Senat und Bürgerschaft
Berit Sörnsen 2066

Bundesangelegenheiten, Europa- und internationale Angelegenheiten, überregionale Gremien
Dr. Carola Timm 3905

Innenrevision

Leitung
Gudrun Sellin 2896
Vertretung
Volker Wichary 2997

Amt für Verwaltung

Das Amt für Verwaltung ist verantwortlich für Bau-, Rechts-, Organisations- und Personalfragen der Ämter für Bildung, Verwaltung und Weiterbildung, der Dienststellen und Schulen, für Fragen des Datenmanagements und der Informationstechnik, für die Aufstellung und Bewirtschaftung des Haushalts einschließlich der Zuwendungen an private Träger.

Auskünfte / Vermittlung zu allen Dienststellen
T: 42828-0
Direktdurchwahl:
T: 42863- und Apparatr.

Leitung
Dr. Hannes Alpheis 2394 / 2007
Fax: 4036
zugleich Beauftragter für den Haushalt

Abteilung IT- und Unternehmensdatenmanagement

Leitung
Thorsten Anders 2103
Fax: 4095

Schulische Medienausstattung, Fachverfahren und Beratung
Ulrike Priebe-Meyer 2074
Fax: 3509

Unternehmensdatenmanagement und Statistik
Dr. Andreas Happe 4108
Fax: 2899

IT-Management
Dr. Brigitte Klamroth 4206
Fax: 4095

Projekt
Data-Warehouse
N.N. 3258 / 2299
Fax: 4600

Abteilung Finanzen und Zentrale Dienste

Leitung
Dr. Christoph Bohlen 2147
Fax: 4096

Haushalt und Organisation
Britt Wagner 2560

Lehrerstellenplan
Frank Siebert 2319

Schulbudget und Beschaffungen
Max Jörgensen 2253
Fax: 2823

Vordruckstelle
22761, Mendelssohnstraße 15 d
Guido Dietrich
T: 85508-161
Fax: 85508-302

Interne Dienste
Birgit Reimer 4222
Fax: 4616

Allgemeine Verwaltung
Steffen Hartig 4246
Fax: 4616

Zentrale Hausverwaltung
(Zuständig für das Verwaltungszentrum Hamburger Straße)
Holger Petersen 2264
Fax: 4616

Eingliederungshilfe und Beförderungsdienste (Zentrale Fahrbereitschaft der Behörden Hamburger Straße)
Angelika Hager 2668
Fax: 4616

Zentrale Bibliothek der Behörden Hamburger Straße einschl. Kulturbehörde und Amt für Gesundheit Billstraße
Annette Grunert 2187
Fax: 4383

Arbeitssicherheit und Unfallverhütung
Carsten Hays 2566
Béla Miklós 2709
Fax: 4616

Rechtsabteilung

Leitung
Andreas Gleim 4303
Fax: 4036

Geschäftsstelle, Auskunft über die regionale Zuständigkeit der Referenten
Manuela Wittenburg 2164
Fax: 2922

Stellv. Abteilungsleitung, Grundsatzangelegenheiten des Schulrechts, Ausbildungs- und Prüfungsordnungen des allg. Schulwesens
Margareta Brünjes 2165
Fax: 2922

Rechtsangelegenheiten der Integration und der Sonderschulen, SGB XII, Schulweghilfe, Schülerfahrgeld, außerunterrichtliche Lernhilfe, Vergaberecht, Rechtsberatung regionaler Schulaufsichtsbezirke
Jan Wittig 2163
Fax: 2922

Privatschulrecht, Rechtsberatung regionaler Schulaufsichtsbezirke
Dr. Stefan Bals 4196
Fax: 2922

Datenschutzrecht, Rechtsberatung regionaler Schulaufsichtsbezirke
Leonie Schröder 2154
Fax: 2922

Rechtsangelegenheiten des beruflichen Schulwesens und der Weiterbildung, Jugendmusikschule, Bau- und Nachbarrecht, Urheberrecht, Vertragsrecht, Rechtsangelegenheiten regionaler Schulaufsichtsbezirke
Dr. Florian Schröder 2162
Fax: 2922

Externenprüfungsordnung, Rechtsberatung regionaler Schulaufsichtsbezirke
Ulrike Klink 2144
Fax: 2922

Studienkolleg, LI, Schülerunfallversicherung, Rechtsberatung regionaler Schulaufsichtsbezirke
Ulrike Farina 3452
Fax: 2922

Betriebswirtschaft und Beteiligungen, finanzielle Förderung der Schulen in freier Trägerschaft, Rechnungshofangelegenheiten, Gebührenrecht
Leitung
Thomas Völsch 2137
Fax: 4600

Behördliche Datenschutzbeauftragte

Leonie Schröder 2154
Fax: 2922

Durchsetzung der Schulpflicht, Schadenersatzangelegenheiten

Jürgen Barenberg 2404
Fax: 2902

Personalabteilung

Leitung
Birgit Krüger 2013
Fax: 3750

Personalcontrolling, Berichtswesen, Betriebliches Vorschlagswesen
Johannes Scholz 4028
Fax: 3350

Ausbildungsleiter, Aus- und Fortbildung für das Verwaltungs- und nicht-pädagogische Personal
Wolfgang Ilse 3584
Fax: 3350

Fortbildung für das Verwaltungs- und nicht-pädagogische Personal, Frauen- und Gleichstellungsförderung nicht-pädagogisches Personal
Morena Pleß 2227
Fax: 3350

IT-Schulungen, Projekte, Gesundheitsmanagement
Jörn Lange 34 22
Fax: 3350

Personalentwicklung, Frauen- und Gleichstellungsförderung
Katja Frerks 3325
Fax: 3350

Frauen- und Gleichstellungsförderung pädagogisches Personal
Bettina Pinske 6560
Fax: 3350

Ministerial- und Rechtsangelegenheiten des Personals

Elke Badde 2195
Katja Dieckmann 2195

Justiziarangelegenheiten
Wichard von Bültzingslöwen 3377

Justiziarangelegenheiten
Dorothee Kern-Lübeck 2041

Justiziarangelegenheiten
Dr. Janina Heisz 2057

Personalverwaltung

Leitung
Peter Burow 2190
Fax: 3750

Personalangelegenheiten für das Verwaltungs-, Haus- und technisches Personal der Ämter und Dienststellen
Ulrich Hinderer 2220
Fax: 30 34

Studienreferendare aller Lehrämter
Patricia Kneifel 2171
Fax: 4600

Pädagogisches Personal an Grund-, Haupt-, Real- und Sonderschulen (Schulaufsichtsbezirk 4, 6, 51, 52, 71, 72, Schulen für Körperbehinderte, Schulen für Schwerhörige)
Georg Kunkel 2183
Fax: 3003

Pädagogisches Personal an Grund-, Haupt-, Real-, und Sonderschulen (Schulaufsichtsbezirk 11, 12, 21, 22, 3, 81, 82, Schulen für Blinde und Sehbehinderte, Schulen für Geistigbehinderte)
N.N. 2691
Fax: 3003

Pädagogisches Personal an Gesamtschulen
Marlies Luckmann 2177
Fax: 2518

Pädagogisches Personal an Gymnasien
Birgit Bodendiek 2194
Fax: 2518

Nichtpädagogisches Personal an Schulen
Thomas Burkhardt 2218
Fax: 3034

Übergreifende und zentrale Personalangelegenheiten
Corinna Lehmann 2395
Fax: 3750

Abteilung für Immobilienangelegenheiten

Eigentümer der staatlichen Schulgebäude und zuständig für Baumaßnahmen und die Bewirtschaftung der Schulimmobilien ist seit dem 01.01.2010 das Sondervermögen Schulbau Hamburg (siehe Finanzbehörde). Die Abteilung vertritt die Behörde für Schule und Berufsbildung als Mieterin der Schulimmobilien gegenüber dem Sondervermögen Schulbau Hamburg. Darüber hinaus ist sie verantwortlich für den Immobilienbestand der im Verwaltungsvermögen der Behörde für Schule und Berufsbildung verbliebenen Immobilien.

Leitung
Dirk Nockemann 2237
Fax: 3971

Geschäftsstelle Petra Maywald	2479	Gestaltung und Entwicklung des primären Bildungsganges, Vorklassen, Kooperation Kita/Grundschule Birgit Schaefer	3099	Fachaufsicht Gymnasien und Dienstaufsicht für alle allgemeinbildenden Schulen in den Bezirken Hamburg-Nord, Altona und Harburg Leitung Dr. Michael Just	2249	Schulraum- und Flächenversorgungsplanung für die Bezirke Hamburg-Mitte ohne Wilhelmsburg und Hamburg-Nord, spezielle Sonderschulen Klaus Leddin	4235
Referat für Recht, Haushalt und Controlling Leitung N.N.	2479	Gestaltung nichtgymnasialer Bildungsgänge Harald Fischer	2064	Fax: 4011		Schulraum- und Flächenversorgungsplanung für den Bezirk Wandsbek (RSK 15 und 19) Susan Döbel	2056
Haushalt Martina Augustin	2055	Gestaltung und Entwicklung gymnasialer Bildungsgänge Dr. Christian Gefert	2782	Vermittlung an die jeweils zuständige Schulaufsicht sowie Terminvereinbarungen unter vorstehend genannter Apparatnr.			
Controlling N.N.	N.N.	Gestaltung von sonderpädagogischen Fördermaßnahmen in Sonderschulen und Integration Astrid Dreher	2094	Förder- und Sprachheilschulen Hans-Joachim Sassen	2106		
Referat für Bauangelegenheiten Leitung Karl Iwen	2674	Förderung besonderer Schülergruppen, pädagogische Diagnostik Volkmar Malitzky	3957	Fax: 3938			
HIBB N.N.	2258	Schulformübergreifende Themen, Bildung neben und nach der Schule Dr. Alfred Lumpe	2300	Sonderschule, REBUS, JMS Peter Pape	2245		
RSK 4 - 7, 9 und 11 N.N.	2538	Bildung und Medien Arthur Gottwald	2309	Fax: 3429			
RSK 1, 3, 21 und 22 Dagmar Reichwald	6058	Steigerung der Bildungschancen für Schülerinnen und Schüler aller Schulformen Andreas Heintze	3559	Schulen in privater Trägerschaft Eva Neumann-Roedenbeck	3766		
RSK 14, 16 - 19 Reinhard Pflug	2652	Ganztagesschule Uwe Gaul	3120	Anke Pörksen	3453		
RSK 8, 10, 12 und 13 Dörte Weier	2398	Europäische Bildungspolitik, Lebenslanges Lernen Susanne Lonscher-Räcke	2284	Jutta Schröter	2091		
RSK 2, 15 und 20 Dietmar Peetz	2228	Weiterentwicklung des Bildungssystems, Bildungsforschung Dr. Marnie Schlüter	2328	Fax: 4011			
<u>Fifty-Fifty</u> Hartmut Sprick	4960	Schulversuchsprogramm "Moderne Kompetenzmessung und -beschreibung" Barbara Klüh	4607	Europa und Internationales Regina Schäfer	2247		
		Internet: www.schulen.hamburg.de siehe besonderer Abschnitt		Fax: 4011			
Amt für Bildung		Schulen		Schul- und Personalorganisation Leitung Winfried Bratsch	2085		
Das Amt für Bildung ist im Rahmen der gesetzlichen Regelungen verantwortlich für Erziehung und Unterricht in den staatlichen und nichtstaatlichen allgemeinbildenden und beruflichen Schulen. Es gestaltet und beaufsichtigt das allgemeinbildende und berufliche Schulwesen und fördert die außerschulische Berufsausbildung und Weiterbildung. Zu den Aufgaben gehören insbesondere Leitung, Beaufsichtigung und Beratung der staatlichen Schulen sowie Aufsicht über Privatschulen, die Gestaltung der Bildungsgänge, des Unterrichts und der Erziehung sowie die Lehreraus- und -fortbildung. Darüber hinaus führt das Amt die Aufsicht über das Schul-Informationszentrum (SIZ) und die staatliche Jugendmusikschule. Es führt auch die Aufsicht über das Landesinstitut für Lehrerbildung und Schulentwicklung (LI) und das Institut für Bildungsmonitoring (IfBM).				Fax: 3938		Referat Schulentwicklungsplanung und Standortplanung Leitung und Schulentwicklungsplanung für den Bezirk Harburg und Wilhelmsburg Bruno Sprenger	2037
Auskünfte / Vermittlung zu allen Dienststellen T: 42828-0 <u>Direktwahl:</u> T: 42863- und Apparatnr.				Schulentwicklungsplanung für die Bezirke Hamburg-Mitte und Wandsbek Rainer Hartung	3958	Schulentwicklungsplanung für die Bezirke Bergedorf und Hamburg-Nord und für Berufliche Schulen Andrea Störmer	3449
Leitung des Amtes für Bildung Norbert Rosenboom	2393	Abteilungen Schulaufsicht und Beratung		Schulentwicklungsplanung für die Bezirke Eimsbüttel und Altona, Privatschulen, Raum- und Flächenprogrammplanung Klaus Grab	3315	Schulraum- und Flächenversorgungsplanung für die Bezirke Eimsbüttel und Bergedorf sowie Sport- und Gemeinschaftsflächen Karen Lütjens	2058
Fax: 4036		Fachaufsicht Primarschulen und Dienstaufsicht für alle allgemeinbildenden Schulen in den Bezirken Hamburg-Mitte, Eimsbüttel und Bergedorf Leitung Susanne Schwier	3938	Schulraum- und Flächenversorgungsplanung für den Bezirk Harburg und Wilhelmsburg; Planungsdaten und EDV-Unterstützung für die Standortplanung Dierk Stelmazewski	2515		
Referentin der Amtsleitung Gaby Reisinger	2088	Fax: 4011		Schulraum- und Flächenversorgungsplanung für den Bezirk Wandsbek (RSK 16, 17 und 18), für Berufliche H- und W-Schulen, übergreifende städtebauliche Planungen Regine Rapp	3585		
Referentin für ministerielle Aufgaben Susanne Bolten	2456	Vermittlung an die jeweils zuständige Schulaufsicht sowie Terminvereinbarungen unter vorstehend genannter Apparatnr.		Schulentwicklungsplanung für den Bezirk Altona und für Berufliche G-Schulen, W 4 und FSP II, Musterflächenprogrammplanung Martina Schiersch	4386		
Verwaltung im Amt für Bildung Joachim Müller	3312						
Aufsicht über das LI und IfBM Dr. Maren Knebel-Pasinski	2083						
Leitung Projekt „Bilden-Beraten-Betreuen“ Bernd Heckmann	3075						
Fax: 3509							
Strategische Aufgaben des Bildungswesens Leitung Dr. Hans-Peter de Lorent	3614						
Fax: 4036							
Gestaltung der Bildungswege und -gänge Marina Wedel-Dreier	4644						
Fax: 3072							

Schulinformationszentrum –SIZ–

Das Schulinformationszentrum bietet Informationen und Beratung für Eltern, Schülerinnen und Schüler sowie der schulinteressierten Öffentlichkeit zu allen Fragen rund um das Thema Schule in Hamburg.

Zu den Serviceleistungen zählen z.B. Beratungen über schulische Bildungsgänge, nachträgliche Zuerkennung der Fachhochschulreife sowie des Real- und Hauptschulabschlusses, Bewertung deutscher und ausländischer Bildungsnachweise.
22083, Hamburger Straße 41 a

Direktdurchwahl:

T: 428 99-2211

Fax: 42863-2728

E-Mail: Schulinformationszentrum@bsb.hamburg.de

Internet: www.hamburg.de/siz

Öffnungszeiten:

Montags, dienstags 09:00 – 17:00 Uhr, mittwochs 09:00 – 13:00 Uhr, donnerstags 10:00 – 18:00 Uhr und freitags 9:00 - 13:00 Uhr

Leitung:

Annette Schuh 42863-2132

Externenprüfung Hauptschulabschluss

Kirsten Benecke 2700
Ferah Günes 2123

Externenprüfung Realschulabschluss

Annegret Koch 2153
Jessica Seidel 2723

Externenprüfung Allgemeine Hochschulreife

Petra Eggers 2042
Kirsten Benecke 2700

Externenprüfungen für Abschlüsse der beruflichen Schulen, Ergänzungsprüfungen Latein und Griechisch

Barbara Flamme 2384
Jessica Seidel 2723

Beratung und Unterstützung von Eltern- und Schülervertreterinnen und -vertretern

Barbara Beutner 2897
Ferah Günes 2123

Bewertung ausländischer Bildungsnachweise

Peter Lamp 2067
Marion Beeck 3925

Beratung von Aussiedlern und Kontingentflüchtlingen über die Gleichstellung von Berufsabschlüssen

Krystyna Swieobodzinska 3311
Inge Rasmussen 3320

Beratung und Vermittlung von Schülerinnen und Schülern ohne deutsche Sprachkenntnisse in Sondermaßnahmen der allgemein bildenden Schulen

Inge Rasmussen 3320
Marion Beeck 3925

Beratungsteam C siehe unter:

Hamburger Institut für Berufliche Bildung (HIBB)

Regionale Beratungs- und Unterstützungsstellen (REBUS)

Ziele: Pädagogische, sonderpädagogische, sozialpädagogische und psychologische Beratung, Hilfe, Förderung, Unterstützung und Begleitung aller am Schulleben Beteiligten von der Einschulung bis zur Beendigung der Schulzeit.

Mit der Neuordnung der bisher unterschiedlichen Hilfseinrichtungen des Amtes für Bildung wurde ein schnell erreichbares Hilfesystem geschaffen, das regionale Kompetenzen zusammenführt.

Aufgaben: Multiprofessionelle Einzelfallarbeit bei Leistungs- und Verhaltensproblemen, Arbeit mit und in der Schule bei Konflikten, Beratung von Schulen bei relevanten Fragen, Vorbereitung und Durchführung von Veranstaltungen (Elternabende), Moderation von Arbeitskreisen, Vernetzung im regionalen Bereich, Beratung und Betreuung bei Verletzung der Schulpflicht, Reintegration von Schülerinnen und Schülern, die mit herkömmlichen Schulangeboten nicht erreicht werden können oder aus den bestehenden Schulangeboten herauszufallen drohen.

Eine Beraterin/einen Berater erreichen Sie in den Beratungsstellen an den Schultagen (jedoch nicht während der Schulferien): montags bis donnerstags von 08:00 bis 16:00 Uhr, freitags von 08:00 bis 12:30 Uhr.

22081, Von Essen-Str. 82-84

T: 42863-5409

Fax: 42863-4613

Internet: www.rebus.bbs.hamburg.de

HVV: U-Bahn-Haltestelle – Dehnhaide (U2 Richtung Wandsbek-Gartenstadt).

REBUS

Gesamtleitung:

N.N.

T: 42863-5409

Zentrale Verwaltung

Leitung:

Frau Pfendt

T: 42863-2684

REBUS in den Regionen:

REBUS Altona

22767, Winklers Platz 5
(A-Altstadt, A-Nord, Ottensen, Bahrenfeld, Othmarschen, Gr.Flottbek)

Leitung:

Frau Dr. Schulte u. Frau Ackermann

T: 42884-103

REBUS Altona-West

22589, Musäusstr. 29
(Lurup, Osdorf, Nienstedten, Blankenese, Iserbrook, Rissen, Sülldorf)
Leitung: Herr Sylvester
T: 428897-02

REBUS Barmbek-Winterhude

22085, Winterhuder Weg 11
(Barmbek, Dulsberg, Winterhude, teilw. Hohenfelde, Uhlenhorst, Eppendorf)
Leitung: Frau Theunißen
T: 42863-3943

REBUS Bergedorf

21033, Billwerder Billdeich 648
(Bergedorf, Lohbrücke, Vier- und Marschlande)

Leitung: Frau Nacke

T: 42892-02

REBUS Billstedt

22119, Steinfeldstraße 1
(Billstedt, Billbrook, Horn, Jenfeld, Wandsbek, Marienthal)

Leitung: Herr Juhl

T: 42886-740

REBUS Bramfeld-Farmsen

22309, Gropiusring 43
(Bramfeld, Steilshoop, Farmsen)

Leitung: Herr Hoffmann

T: 428980-650

REBUS Eimsbüttel

20253, Christian-Förster-Straße 21
(Eimsbüttel, Hoheluft-West, Harvestehude, Rotherbaum)

Leitung: Herr Kiene

T: 42888-290

REBUS Harburg

21077, Kapellenweg 63 a
(Harburg, Wilstorf, Rönneburg, Sinstorf, Marmstorf, Eißendorf, Heimfeld, Neuland)

Leitung: Frau Vetter

T: 790901-10

REBUS Mitte

20357, Grabenstraße 32
(St.Pauli, Altstadt, Neustadt/St. Georg ostwärts bis Hamm, Eilbek, Rothenburgsort und Veddel)

Leitung: Herr Thiem

T: 428896-0

REBUS Nord

22337, Feuerbergstraße 43
(Langenhorn, Fuhlsbüttel, Ohlsdorf, Gr. Borstel, Alsterdorf, Winterhude teilw.)

Leitung: Herr von Lassaulx

T: 42849-678

REBUS Nord-Ost

22145, Wildschwanbrook 9
(Walddörfer, Sasel, Poppenbüttel, Hummelbüttel, Wellingsbüttel)

Leitung: Herr Baer

T: 675954-30

REBUS Rahlstedt-Tonndorf

22309, Gropiusring 43
(Rahlstedt, Tonndorf)

Leitung: Herr Hoffmann

T: 428980-650

REBUS Stellingen

22529, Hinter der Lieth 61
(Stellingen, Lokstedt, Niendorf, Schnelsen, Eidelstedt)

Leitung: Frau Mettlau

T: 589721-0

REBUS Süderelbe-Finkenwerder

21147, Neumoorstück 2
(Hausbruch, Neugraben-Fischbek, Altenwerder, Moorburg, Francop, Neuenfelde, Cranz, außerdem: Finkenwerder)

Frau Balnojan

T: 428893-04

REBUS Wilhelmsburg

21109, Krieterstr. 5
(Wilhelmsburg)

Frau Limmer

T: 428877-03

Schule für Haus- und Krankenhausunterricht

Erkrankungen, die einen Schulbesuch vorübergehend verhindern oder einschränken, kann es immer mal geben. Haus- und Krankenhausunterricht wird für Schülerinnen und Schüler dann notwendig, wenn sie akut erkranken (z.B. psychische Krise, Unfall, Krebskrankung) oder chronisch krank (z.B. Rheuma, Asthma, psychische Erkrankung) sind.

Die Schule für Haus- und Krankenhausunterricht stellt Unterrichtsversorgung für Schülerpatientinnen und -patienten zuhause, im Krankenhaus sowie in der Kinder- und Jugendpsychiatrie sicher.

Auch stehen wir Schülerinnen und Schülern, Eltern, Lehrerinnen und Lehrern bei krankheitsbedingten Problemen in der Schule mit Rat und Tat zur Seite (z.B. bei Klassenreisen oder Schulwechsel).

Um Benachteiligungen durch die Erkrankung zu vermeiden, informieren wir über die Möglichkeiten des Nachteilsausgleichs.

Nähere Informationen unter www.shuku.hamburg.de.

22081, Von-Essen-Straße 82-84

T: 42863-4962

Fax: 42863-3004

Internet: www.shuku.hamburg.de

Schulleitung:

Mona Meister

E-Mail: mona.meister@bsb.hamburg.de

Staatliche Jugendmusikschule (JMS)

Die Staatliche Jugendmusikschule ist eine Dienststelle der Behörde für Schule und Berufsbildung. Sie fördert Kinder und Jugendliche, indem sie ihnen eine musikalisch-kulturelle Ausbildung vermittelt. Ihre Aufgabe ist die Heranbildung des Nachwuchses für das Laien- und Liebhabermusizieren, das Zusammenführen von Kindern und Jugendlichen zu Musiziergemeinschaften, die Begabtenfindung und Begabtenförderung, die Vorbereitung auf ein Musikstudium und die Heranziehung eines zukünftigen Konzertpublikums.

Zum Unterrichtsangebot gehören die vorbereitenden Eltern-Kind-Kurse, die Kinderkurse „Elementare Musikerziehung“, „Rhythmik“, Tanz- und Chorklassen; darauf aufbauend folgt der Unterricht in Gesang und Instrumentalunterricht in allen Orchesterinstrumenten sowie die Ausbildung im Ensemblespiel und zahlreiche Aktivitäten im Rahmen von Veranstaltungen. Eine „Musik-Förderklasse“, eine Abteilung „Studienvorbereitende Ausbildung“, die „junge Akademie für Populärmusik, Theatermusik, und Unterhaltungsmusik“, die „Musical Akademie für Teens“, die Jugendopern-Akademie (in Zusammenarbeit mit der Hamburgischen Staatsoper) und das Malatelier runden das Angebot ab.

Der Unterricht findet in allen Stadtbereichen statt.

20148, Mittelweg 42

T: 42801-4141 / sonst. Apparatr.

Internet:

www.jugendmusikschule-hamburg.de

Direktorin:

Claudia Draser 4139

Stellvertretende Direktorin:

Barbara Kralle 4139

Fax: 4122

Stadtgebiete

Sprechzeiten: montags 10:00 – 13:00 Uhr,
donnerstags 15:00 – 18:00 Uhr

Stadtgebiet Ost
Barmbek, Billbrook, Billstedt, Farmsen u.a.
22049, Alter Teichweg 200
T: 428977-147
Fax: 428977-247
E-Mail: jugendmusikschule-ost@bsb.hamburg.de
Leitung: Tilman Hübner

Stadtgebiet West
Altona, Othmarschen, Blankenese, Lurup, Bahrenfeld, u.a.
22761, Mendelssohnstraße 86
T: 8901673
Fax: 894911
E-Mail: jugendmusikschule-west@bsb.hamburg.de
Leitung: Prof. Guido Müller

Stadtgebiet Süd
Zweigstelle Harburg
Harburg, Süderelbe, Wilhelmshurg
21073, Eißendorfer Straße 26
T: 775499
Fax: 7676795
E-Mail: jugendmusikschule-sued-harburg@bsb.hamburg.de
Leitung: Andreas Heidt

Stadtgebiet Süd
Zweigstelle Bergedorf
Bergedorf, Boberg, Allermöhe u.a.
21035, Ebner-Eschenbach-Weg 43
T: 7217808
Fax: 7219979
E-Mail: jugendmusikschule-sued-bergedorf@bsb.hamburg.de
Leitung: Andreas Heidt

Stadtgebiet Nord-Ost
Berne, Bramfeld, Duvenstedt, Poppenbüttel u. a.
22393, Am Pfeilshof 20
T: 6027240
Fax: 6020055
E-Mail: jugendmusikschule-nord-ost@bsb.hamburg.de
Leitung: Ursula Maiwald-Kloeveknor

Stadtgebiet Nord
Alsterdorf, Winterhude, Langenhorn, Groß-Borstel u.a.
22297, Carl-Cohn-Straße 2
T: 4288807-03
Fax: 4288807-91

Amt für Weiterbildung

Das Amt für Weiterbildung nimmt die staatlichen Aufgaben in der außerschulischen, namentlich der außerberuflichen (allgemeinen und politischen) und beruflichen Weiterbildung wahr. Hierzu zählen die Aufsicht über die zuständigen Stellen (Kammern) nach Berufsbildungsgesetz / Handwerksordnung sowie über den Landesbetrieb Hamburger Volkshochschule, die Förderung der Aufstiegsfortbildung (AFBG, sog. Meister-BAföG), die Förderung und Weiterentwicklung des Übergangs Schule - Beruf, die Ausbildungsberichterstattung, die Geschäftsführung für den Landesausschuss für Berufliche Bildung, die Bereitstellung von Informationen über Beratungs- und Qualifizierungsangebote in der beruflichen, politischen und allgemeinen

Weiterbildung, die Förderungen von innovativen Vorhaben bei Bildungseinrichtungen, die Anerkennung von Veranstaltungen nach dem Hamburgischen Bildungsurlaubsgesetz, die Vertretung Hamburgs in überregionalen Gremien, soweit Fragen der Weiterbildung betroffen sind sowie Grundsteuer- und Umsatzsteuerbefreiung für Bildungsträger.

Die Landeszentrale für politische Bildung und das Jugendinformationszentrum mit dem Kulturring der Jugend sind Teile des Amtes. Auskünfte / Vermittlung zu allen Dienststellen
T: 42828-0
Direktwahl:
T: 42863- und Apparatr.

Leitung
Thomas Schröder-Kamprad 3631/3632
Fax: 42796-6158

Stabsbereich Integrierte Stadtteilentwicklung

Der Stabsbereich koordiniert die auf die Behörde für Schule und Berufsbildung entfallenden Aufgaben der „Integrierten Stadtteilentwicklung“ im Bereich Schule, Berufliche Bildung und Weiterbildung (Drucksache 19/3652 vom 21.07.2009). Das Rahmenprogramm „Integrierte Stadtteilentwicklung“ führt die bisherigen Programme der Stadtteilentwicklung und Stadterneuerung unter einem Dach zusammen. Damit soll der Mitteleinsatz für die Stadtteilentwicklungs- und Stadterneuerungsaktivitäten des Senats gebündelt und effektiver gestaltet und die Wirksamkeit dieser Aktivitäten erhöht werden.

Leitung
Jan Behrend 2087

Stabsbereich Zuwendungen, Finanz- und Aufgabencontrolling, Ressourcensteuerung

22083, Hamburger Straße 125
Direktwahl:
T: 42863- und Apparatr.
Fax: 3301

Hier werden alle Zuwendungen der Behörde für Schule und Berufsbildung - vor allem Förderprogramme und Projekte des Amtes für Weiterbildung - bearbeitet sowie Aufgaben der Ressourcensteuerung und der Finanzierung der Landesbetriebe Hamburger Volkshochschule (VHS) und Hamburger Institut für Berufliche Bildung (HIBB) wahrgenommen. Einzelheiten sind im Internet publiziert.

Internet: www.ausbildung-hh.de/ausbildung/foerderung.html

Leitung
Johannes Latus 2741

Förderung betrieblicher Ausbildungsplätze für Benachteiligte
Ingrid Schumacher 3982
Petra Steinke 3338
Jana Wasmund 3109

Förderung der Verbundausbildung
Katja Friedenberg 6261

Förderung der Berufsvorbereitung im Rahmen des Programms Qualifizierung und Arbeit für Schulabgänger (QuAS)
Nicole Rakowski 3347

Abteilung Außerschulische Berufsbildung

22083, Hamburger Straße 131
Direktwahl:
T: 42863- und Apparatr.
Fax: 42796-7081

Leitung
Geschäftsführung des Landesausschusses für Berufliche Bildung (LAB)
Clive Hewlett 3514

Referat Außerschulische Berufsbildung

Das Referat ist verantwortlich für die Konzeptionierung, Planung, Steuerung und Weiterentwicklung der berufsbildenden Förderprogramme der Behörde für Schule und Berufsbildung. Dazu gehören das Hamburger Ausbildungsplatzprogramm (HAP), die Jugendberufshilfe sowie Projekte im Übergangssystem Schule - Beruf, u. a. die Produktionsschulen.

Leitung
Weiterentwicklung der Berufsbildung, außerschulische Berufsbildungsprogramme, Hamburger Ausbildungsprogramm (HAP)
Andreas Kahl-Andresen 2400

Berufsausbildungsprogramme, Jugendberufshilfe
Carla Rinkleff 2959

Entwicklung von Modellvorhaben im Übergang Schule - Beruf
Wilfried Kominek 3573

Übergangssystem Produktionsschulen
Dr. Cortina Gentner 3878

Projekt „Ausbildungsbausteine für Hamburg“
Angelina van den Berk 3116
Ines Schmeling 3117

Referat Rechts-, Grundsatz- und ministerielle Angelegenheiten der Beruflichen Bildung

Das Referat nimmt die Aufgaben der obersten Landesbehörde nach dem BBiG wahr, führt die Geschäfte des Landesausschusses für Berufsbildung, erledigt die Präsidialangelegenheiten im Aufgabenbereich und ist zuständig für Belange der Metropolregion und der beruflichen Integration besonderer Personengruppen.

Rechtsaufsicht über die zuständigen Stellen nach BBiG / HwO, Rechts- und Grundsatzfragen der Berufsbildung; ministerielle Angelegenheiten der beruflichen Bildung,
Clive Hewlett 3514

Evaluations- und Statistikangelegenheiten der Berufsbildung, Ausbildungsreport
Johanna Möllmann 4227

Berufliche Bildung besonderer Zielgruppen; QuAS
Gitta Weilandt 2967

Arbeitsmarkt und Metropolregion, Integration von Jugendlichen mit Migrationshintergrund
Dr. Dorothea Schreiber 2036

Geschäftsstelle des LAB
Aufgaben der obersten Landesbehörde nach BBiG / HwO
Gaby Stiehl 3336

Referat Berufliche Weiterbildung

Das Referat fördert Projekte der beruflichen Weiterbildung, koordiniert innovative Weiterbildungsmaßnahmen, bundes- und europapolitische Projekte und Entwicklungen, u. a. die Umsetzung des europäischen Qualifikationsrahmens, befasst sich mit Fragen der Umsatzsteuerbefreiung von Weiterbildungsmaßnahmen und des Aufstiegsfortbildungsförderungsgesetzes (AFBG, sog. „Meister-BAföG“).

Leitung
Weiterentwicklung der beruflichen Weiterbildung, Europaangelegenheiten der Berufsbildung
Iris Freytag 4203

Angelegenheiten des Aufstiegsfortbildungsförderungsgesetzes (AFBG), Umsatzsteuerbefreiungen von Weiterbildungsmaßnahmen und -veranstaltungen
Sigrid Thies 4217
Assistenz
Nadine Heydemann 4218

Sonderaufgaben
Gabriele Valentin 3334

Abteilung Außerberufliche Weiterbildung einschl. Landeszentrale für politische Bildung, Jugendinformationszentrum, Aufsicht über den Landesbetrieb Hamburger Volkshochschule

20354, Dammtorstraße 14

Direktdurchwahl:

T: 42823- und Apparatrnr.

Leitung

Dr. Sabine Bamberger-Stemmann 4803

Landeszentrale für politische Bildung (LZ)

Die Landeszentrale für politische Bildung arbeitet auf überparteilicher Grundlage. Zu ihren Aufgaben gehören die Koordination und Förderung der politischen Bildungsarbeit im Bundesland Hamburg, Beratung in Fragen der politischen Bildung, Zusammenarbeit mit Organisationen und Vereinen, finanzielle Förderung von Veranstaltungen der politischen Bildung. Die Landeszentrale für politische Bildung führt öffentliche Veranstaltungen durch und veranstaltet Seminare für ausgewählte Zielgruppen (z. B. Bundeswehr- und Rathausseminare).

Außerdem gibt die Landeszentrale für politische Bildung eigene Schriften heraus und erwirbt themengebundene Publikationen. Jede Hamburgerin und jeder Hamburger kann die Publikationen im Infoladen der Landeszentrale für politische Bildung und des Jugendinformationszentrums abholen.

T: 42823-4826

Fax: 42823-4813

E-Mail: PolitischeBildung@bsb.hamburg.de

Internet: www.politische-bildung.hamburg.de

telefonische Sprechzeiten: Mo., Mi. u. Fr. 10:00 – 12:00 Uhr, Di. u. Do. 13:30 – 15:30 Uhr

Referat Politische Bildung

Landeszentrale

Leitung und stellvertretende Abteilungsleitung

Herausgabe und Redaktion von Publikationen, Konzeption und Planung von Veranstaltungen, Ankauf von Publikationen, Zuwendungen, Leitung Infoladen Landeszentrale

Dr. Rita Bake 4804

Institutionenkundliche Veranstaltungen, Seminare für Bundeswehrgruppen und Schulklassen, Zuwendungen

Barbara Ottrand 4810

Presse- und Öffentlichkeitsarbeit, Beratung
Michael Hallmann 4808

Veranstaltungen und Publikationen zum Themenbereich Migration, Integration und Islam
Abut Can 4812

Verwaltung

Sylvia Stolzmann 4811

Jugendinformationszentrum (JIZ)

Das Jugendinformationszentrum ist eine Serviceagentur für junge Menschen zwischen 10 und 27 Jahren, die Informationen zu fast allen alltagsrelevanten und gesellschaftlichen Themen (z. B. Ausbildung, Arbeit und Beruf, Schule, Studium, Recht und Soziales, Finanzen, Wohnen, Gesundheit, Politik, Umwelt, Ferienangebote, Freizeit und Kultur) sammelt, sichtet und systematisiert zur Verfügung

stellt.

Das JIZ hat die Adressen, Ansprechpartnerinnen und Ansprechpartner sowie Materialien zu diesen Themen und hilft den Jugendlichen dabei, sich im Dschungel der Institutionen und Zuständigkeiten, der Einrichtungen und Angebote in Hamburg zurechtzufinden und einen Überblick über das vielfältige Angebots- und Programmspektrum in dieser Stadt zu bekommen.

Das JIZ ist ferner Ansprechpartner in allen Medienfragen und Angelegenheiten des Jugendmedienschutzes und liefert fachliche Einschätzungen zu kinder- und jugendkulturell bedeutsamen Entwicklungen und Problemstellungen.

T: 42823-4829 / 4820

E-Mail: jugend@mail.hamburg.com

Internet: www.hamburg.de/jiz

www.kinder.hamburg.de

www.jugendserver-hamburg.de

Leitung

Frauke Wiegmann 4829

Grundsatzfragen zur Jugendinformation und zum Jugendmedienschutz; Information für Jugendliche zum gesetzlichen und erzieherischen Jugendmedienschutz

Bernd Allenstein 4820

Kulturring der Jugend, Jugendmedienschutz (Druck-, Bild- und Musikmedien)

Michael Conrad 4821

Informationsaufbereitung und -präsentation für die Jugendinformation, Jugendmedienschutz (Internet, Computerprogramme)

Friedrich Ropertz 4823

Jugendinformation, Kulturring-News

Maren Winzer 4830

Verwaltung

Ilka Nissen 4827

Infoladen des Jugendinformationszentrums (JIZ) und der Landeszentrale für politische Bildung (LZ)

20354, Dammtorwall 1

Öffnungszeiten:

Montag-Dienstag 13:30 – 18:00 Uhr, Freitag 13:30 – 16:30 Uhr

Service der Landeszentrale für politische Bildung (Beratung und Ausgabe von Publikationen)

T: 42823-4802

Service des Jugendinformationszentrums (Jugendinformation, Betreuung von Gruppen des Kulturrings, Kartenverkauf)

T: 42823-4801

Referat Bildungsurlaub

Das Referat Bildungsurlaub ist für die Anerkennung von Veranstaltungen nach dem Hamburgischen Bildungsurlaubsgesetz (HmbBUG) zuständig. Alle Arbeitnehmerinnen und Arbeitnehmer, deren Arbeitsverhältnisse ihren Schwerpunkt in Hamburg haben, haben nach dem HmbBUG Anspruch auf Bildungsurlaub. Das Referat Bildungsurlaub bietet interessierten Arbeitnehmerinnen und Arbeitnehmern, Veranstaltern und Arbeitgebern Informationen und Beratung zu allen Fragen des Bildungsurlaubs. Eine monatlich aktualisierte Auflistung der

anerkannten Bildungsurlaubsveranstaltungen, aber auch alle weiteren Informationen zum Bildungsurlaub (Anspruchsvoraussetzungen, Hinweise für Arbeitnehmerinnen und Arbeitnehmer, Veranstalter und Arbeitgeber), stehen auch online zur Verfügung.

T: 42823-4825

E-Fax: 42796-7080

E-Mail: bildungsurlaub@bsb.hamburg.de

Internet: www.bildungsurlaub-hamburg.de

Sprechzeiten:

Montag, Mittwoch, Donnerstag 10:00 – 12:00 Uhr, Dienstag 13:00 – 15:00 Uhr

Leitung

Birgit Waltereit 4814

Anerkennung von Veranstaltungen nach dem Hamburgischen Bildungsurlaubsgesetz

Heike Arnold 4816

Ralf Mende 4817

Hannelore Oeser-Hubert 4815

Referat Allgemeine Weiterbildung

Das Referat Allgemeine Weiterbildung finanziert Projekte der außerbetrieblichen Weiterbildung und hat die Aufsicht über den Landesbetrieb Hamburger Volkshochschule.

Fax: 42823-4813

Leitung

Grundsatzfragen der allgemeinen Weiterbildung, Aufsicht über den Landesbetrieb Hamburger Volkshochschule, Angelegenheiten der Weiterbildungsberatung und -information
Katrin Struck 4818

Alphabetisierung, Europäische Förderprogramme, Grundsatzangelegenheiten für „Lernen vor Ort“

Nicola Noffke 4819

Projekt „Lernen vor Ort“

20359, Bernhard-Nocht-Straße 9-11

Leitung

Eva Pertzborn 42888-1790

Stellvertretende Leitung

Romy Stühmeier 42888-1791

Verwaltung

Marina Meyn 42888-1792

Hamburger Institut für Berufliche Bildung (HIBB) Landesbetrieb

22083, Hamburger Straße 131
Direktdurchwahl:
 T: 42863- und Apparatnr.

Fax: 42863-4033
 E-Mail: info@hibb.hamburg.de
 Internet: www.hibb.hamburg.de
 Leitung
 Rainer Schulz 2124

Steuerung und Beratung

Leitung
 Helmut Köhler 2224
 Fax: 4033

Querschnittsaufgaben: Privatschulen, Bauangelegenheiten
 Jens Burghard 2076

Schulaufsicht und Beratung

Bildungsgangentwicklung und Schulaufsicht (Elektro, Metall, IT und Medien)
 Dr. Luise Martens 3143

Bildungsgangentwicklung und Schulaufsicht (Produktion, technische Dienstleistungen, Umwelt)
 Hartmut Schulze 2090

Bildungsgangentwicklung und Schulaufsicht (Finanzdienstleistungen, Verkehrsdienstleistungen, Sozialpädagogik, Berufliche Gymnasien)
 Reinhard Damm 4618

Bildungsgangentwicklung und Schulaufsicht (Ernährung, Groß-, Außen- und Einzelhandel, Gesundheit)
 Adalbert Helfbernd 2348

BZBS (Beratungs- und Unterstützungszentrum Berufliche Schulen)
 Schülerinnen und Schüler, Lehrkräfte und Eltern erhalten vertrauliche Beratung bei Schulproblemen an beruflichen Schulen.
 20357, Grabenstraße 32
 Heike Staben
 T: 428896-241
 Fax: 428896-243

Informationszentrum HIBB (Vermittlung und Information Berufsvorbereitung)
 Hans-Georg Krüger 2841
 Fax: 4620

Schulentwicklung und Bildungsplanung

Leitung
 Jochem Kästner 2126

Berufsausbildung, Berufliche Gymnasien, Fachoberschulen
 Kai-Olof Tiburtius 3304

Berufliches Übergangssystem und Fachschulen
 Jens Radder 3495

Schulformübergreifende Themen
 Manfred Thönicke 3526

Personal- und Serviceabteilung

Leitung
 Jens Rustenbach 3340

Personalorganisation
 Mario Arendt 3866

Personalverwaltung für die Beruflichen Schulen und das HIBB
 Kirsten Boeck 2208
 Fax: 3062

Finanz- und Rechnungswesen
 Thomas Rosin 3335

Facility Management (Einkauf, IT und Gebäudeservice)
 Jörg Eilert 2811

Institut für Bildungsmonitoring

Das Institut für Bildungsmonitoring (IfBM) beobachtet das Hamburger Bildungssystem und deren Einrichtungen, mit dem Ziel diese weiterzuentwickeln und deren Qualität zu verbessern. Grundlage dieser Arbeit sind Maßnahmen zur Orientierung des schulischen Qualitätsmanagements, empirische Verfahren der Datenerhebung und -analyse und Verfahren der externen Evaluation. Das IfBM gliedert sich in vier Abteilungen. Die Abteilung Schulinspektion (BM 1) evaluiert jährlich etwa 100 Hamburger Schulen. Sie geht in die Schulen, gibt ihnen ein Feedback zum aktuellen Entwicklungsstand, zeigt Stärken und Schwächen auf. Die Abteilung Monitoring (BM 2) ist zuständig für regionales Bildungsmonitoring, empirische Analysen und Evaluation, für eine regelmäßige Bildungsberichterstattung und für die Auswertung und Analyse von Daten zu Rahmenbedingungen und zur Leistungsfähigkeit des Hamburger Schulwesens. Die Abteilung Zentrale Prüfungen (BM 3) koordiniert und organisiert die schriftlichen Abschlussprüfungen in allen allgemeinbildenden Schulformen sowie die schriftlichen Überprüfungen. Die Abteilung Bildungsstatistik und Datenmanagement (BM 4) ist verantwortlich für das übergreifende, auch technische Informationsmanagement des Instituts.

20537, Beltgens Garten 25
 22060, Postfach 761048
 T: 428851-311
Direktdurchwahl:
 T: 428851- und Apparatnr.
 Fax: 428851-325
 Internet:
 www.bildungsmonitoring.hamburg.de
 www.schulinspektion.hamburg.de
 E-Mail:
 Vorname.Nachname@ifbm.hamburg.de

Direktor
 Norbert Maritzen 321
 Fax: 428851-325

Verwaltungsservice, Leitung
 Alexandra Frenzel 323

Abteilung Schulinspektion

Zentrale 320

Leitung
 Dr. Martina Diedrich 322

Stellvertretung
 Susanne Zychla 357

Abteilung Monitoring

Leitung
 N.N.

Regionales Bildungsmonitoring
 Martina Hoppe 366

Bildungsbericht
 Dr. Jenny Tränkmann 330

Empirische Analysen
 Dr. Maike Krätzschar 327
 Christa Eichelbauer 326

Wissenschaftliche Evaluationen
 Jutta Wolff 344

Abteilung Zentrale Prüfungen

Leitung
 Karl-Friedrich Beck 333

Zentrale Abschlussarbeiten
 Trude Ewert 335
 Martin Schneider 336

Externe Realschulprüfungen
 Uta Caspar 334

Abteilung Bildungsstatistik/ Datenmanagement

Leitung
 Rolf Meier 370

Landesinstitut für Lehrerbildung und Schulentwicklung (LI)

Das Landesinstitut ist das Dienstleistungszentrum der Behörde für Schule und Berufsbildung für alle Schulen und Lehrkräfte in Hamburg. Hauptaufgaben des LI sind die Lehrerbildung (Vorbereitungsdienst), die Durchführung der Staatsprüfungen, die Fort- und Weiterbildung, die Standardsicherung und Qualitätsentwicklung der Schulen sowie Prävention, Intervention und Beratung im Sucht- und Gewaltpräventionsbereich. Außerdem gehören zu seinen Dienstleistungen u. a. die Hamburger Lehrerbibliothek, der Medienverleih und die Entwicklung von Unterrichtsmaterialien. Empirische Untersuchungen und Tests werden im Landesinstitut entwickelt, durchgeführt, ausgewertet und für die Hamburger Schulen nutzbar gemacht. Die Hamburger Schulen werden in ihrer systemischen Entwicklung unterstützt und beraten unter anderem durch die Agentur für Schulentwicklung. Erfahrene Pädagogen bieten Beratung und Information von A bis Z, von der Arbeitslehre bis zur Zooschule Hagenbeck. Zur phasenübergreifenden Koordination und Weiterentwicklung der Lehrerbildung haben Universität und Landesinstitut das Zentrum für Lehrerbildung Hamburg (ZLH) gegründet.

20357, Felix-Dahn-Str. 3
 T: 428842-300
 Fax: 428842-329
 Internet: www.li-hamburg.de

Leitung (LI-D)
 Direktor, Beauftragter für Lehrerbildung der Behörde für Schule und Berufsbildung
 Landesschulrat Peter Daschner
 T: 428842-302
 Fax: 428842-309
 E-Mail: peter.daschner@li-hamburg.de

Abteilung Ausbildung (LIA)

Leitung
 Dr. Monika Justus 428842-400
 E-Mail: monika.justus@li-hamburg.de
 Geschäftszimmer 443
 Fax: 428842-444

Grund-, Haupt-, Real-, Sonder- und Sek. 1 Gesamtschulen (LIA 1)
 Thomas Krall
 T: 428842-410
 Fax: 428842-444
 E-Mail: thomas.krall@li-hamburg.de

Gymnasien und Sekundarstufe II der Gesamtschulen
 Joachim Lührs
 T: 428842-420
 E-Mail: joachim.luehrs@li-hamburg.de
 Fax: 428842-444

Berufliche Schulen
 Barbara Fahland
 T: 428842-430
 E-Mail: barbara.fahland@li-hamburg.de
 Fax: 428842-444

Lehrertraining
 Kirsten Hitter
 T: 428842-450
 E-Mail: kirsten.hitter@li-hamburg.de
 T: 428842-450

Staatliches Lehrprüfungsamt
 22115, Mümmelmannsberg 75
 T: 42854-7611
 Fax: 42854-7620
 Leitung: Jürgen Wehrs
 T: 42854-7609
 Fax: 42854-7620
 E-Mail: juergen.wehrs@li-hamburg.de

Abteilung Fortbildung (LIF)

20357, Felix-Dahn-Str. 3
 T: 428842-300 / und Apparatnr.
 Fax: 428842-329

Leitung
 Dr. Uwe Heinrichs 500
 E-Mail: uwe.heinrichs@li-hamburg.de
 Fax: 309

Unterrichtsentwicklung (LIF 1)
 Dr. Jochen Schnack 510
 E-Mail: jochen.schnack@li-hamburg.de
 Fax: 609

Ästhetische Bildung/Sprachen (LIF 11)
 Marita Müller-Krätzschar 522
 E-Mail: marita.mueller-kratzschmar@li-hamburg.de

Christiane Frædriich 511
 E-Mail: christiane.fraedriich@li-hamburg.de
 Beate Pohlendt 539
 E-Mail: beate.pohlendt@li-hamburg.de
 Fax: 689

Mathematik und Informatik (LIF 12)
 Karsten Patzer 540
 E-Mail: karsten.patzer@li-hamburg.de
 Fax: 609

Naturwissenschaften (LIF 13)
 Heike Elvers 550
 E-Mail: heike.elvers@li-hamburg.de
 Fax: 329

Naturwissenschaftlich-technisches Zentrum (NWZ)
 Thomas Hagemann
 22115, Mümmelmannsberg 75
 T: 42854-7334
 Fax: 42854-7214
 E-Mail: nwz@li-hamburg.de

Zentrum für Schulbiologie und Umweltherziehung (ZSU)
 Thomas Hagemann
 22609, Hemmingstedter Weg 142
 T: 82314-210
 Fax: 82314-222
 E-Mail: zsu@li-hamburg.de

Zooschule in Hagenbecks Tierpark
Keike Johannsen
22527, Lokstedter Grenzstr. 2
T: 5405323
Fax: 542788
E-Mail: zooschule.hagenbeck@li-hamburg.de

Gesellschaft und Arbeitslehre (LIF 14)
Kurt Edler 560
E-Mail: kurt.edler@li-hamburg.de
Fax: 569

Zentrum Schule & Wirtschaft (ZSW)
Berend Loges
20357, Moorkamp 3
T: 428842-576
Fax: 428842-578
E-Mail: zsw@li-hamburg.de

Medienpädagogik (LIF 15)
Christian Lenz 590
E-Mail: christian.lenz@li-hamburg.de
Fax: 599

Schulsport
Norbert Baumann 330
E-Mail: norbert.baumann@li-hamburg.de

**Gestaltung und Curriculum-
entwicklung**
Mathematisch-naturwissenschaftlich-
technischer Unterricht (LIF 16)
Werner Renz 428842-610
E-Mail: werner.renz@li-hamburg.de
Fax: 42855519

Gesellschaftswissenschaftlicher Unterricht
(LIF 17)
Martin Speck 428842-620
E-Mail: martin.speck@li-hamburg.de

Deutsch und Künste (LIF 18)
Heinz Grasmück 428842-630
E-Mail: heinz.grasmueck@li-hamburg.de

Fremdsprachlicher Unterricht (LIF 19)
Martin Eckeberg 428842-640
E-Mail: martin.eckeberg@li-hamburg.de

**Organisations- und Personalent-
wicklung (LIF 2)**
Dr. Mareile Krause 520
E-Mail: mareile.krause@li-hamburg.de

**Allgemeinbildende Schulformen/
Schulstufen (LIF 21)**
Joachim Herrmann 650
E-Mail: joachim.herrmann@li-hamburg.de

Sonderpädagogik/Integration (LIF 22)
Regina Kühn-Ziegler 428842-224

Beratungszentrum Integration (BZI)
22357, Beltgens Garten 25
T: 428842-210
Fax: 428842-219
E-Mail: bzi@li-hamburg.de

Berufliche Bildung (LIF 23)
Hilke Schwartz 664
E-Mail: hilke.schwartz@li-hamburg.de

Personalentwicklung (LIF 24)
Maja Dammann 670
E-Mail: maja.dammann@li-hamburg.de

Agentur für Schulberatung (LIF-A)
22529, Hartsprung 23
Angela Kling 600
E-Mail: agentur@li-hamburg.de
Fax: 689

Berufseingangsphase (LIF 25)
Frauke-Jantje Bos 677
E-Mail: frauke-jantje.bos@li-hamburg.de

Hamburger Schulmuseum
20359, Seilerstraße 42
T: 352946
Fax: 31795107
Leitung: Prof. Dr. Reiner Lehberger
E-Mail: reiner.lehberger@li-hamburg.de
Schulmuseum@li-hamburg.de
Internet: www.hamburgerschulmuseum.de

**Abteilung Qualitätsentwicklung
und Standardsicherung (LIQ)**
20357, Beltgens Garten 25
T: 428842- und Apparatr.

Leitung
Dr. Jan Poerschke 221
E-Mail: jan.poerschke@li-hamburg.de

Diagnostik u. Testentwicklung (LIQ 1)
Dr. Peter May 236
E-Mail: peter.may@li-hamburg.de

Evaluationsbüro
Monika Renz 229
E-Mail: monika.renz@li-hamburg.de

Kompetenzmessung und Evaluation (LIQ 2)
Margarete Benzing 240
E-Mail: margarete.benzing@li-hamburg.de

Beratungsstelle besondere Begabungen
(BbB)
Jan Kwietniewski 207
E-Mail: bbb@li-hamburg.de
Internet: www.li-hamburg.de/bbb

Abteilung Zentrale Dienste (LIZ)
20357, Felix-Dahn-Str. 3
T: 428842-300
Fax: 428842-329

Leitung
Stefan Beth 800
E-Mail: stefan.beth@li-hamburg.de

Haushalt und Organisation (LIZ 1)
Sabine Schmitz 810
E-Mail: sabine.schmitz@li-hamburg.de

Stellenbewirtschaftung und Personaldispo-
sition (LIZ 2)
Ute Quidzinski 820

Gebäudemanagement (LIZ 3)
Holger Hejny 830
E-Mail: holger.hejny@li-hamburg.de

Hamburger Lehrerbibliothek (LIZ 4)
Erika Flügge 840
Ausleihe 842
E-Mail: hlb@li-hamburg.de

Medienverleih und Medienservice (LIZ 5)
22529, Hartsprung 23 852
Fax: 859
E-Mail: medienverleih@li-hamburg.de
www.li-hamburg.de/medienverleih

Mediothek Bergedorf
21031, Leuschnerstraße 17
T: 7213594
Fax: 7242166

Mediothek Harburg
21073, Maretstraße 25
T: 42871-2077
Fax: 7655073

**Abteilung Prävention,
Intervention und Beratung (LIP)**
22085, Winterhuder Weg 11

Leitung: Hermann Schlömer
T: 42863-2649
Fax: 42863-4354
E-Mail: hermann.schloemer@li-hamburg.de

Suchtpräventionszentrum (SPZ)
T: 42863-2472
Fax: 42863-4354
E-Mail: spz@li-hamburg.de
Internet: www.li-hamburg.de/spz

Beratungsstelle Gewaltprävention (BSG-LI)
Dr. Christian Böhm
T: 42863-6244
Fax: 42863-6245
E-Mail: gewaltpraevention@li-hamburg.de
Internet: www.li-hamburg.de/bsg

Gesundheitsförderung, Sexualerziehung
und Gender
Beate Proll
T: 428842-740
Fax: 428842-699
E-Mail: beate.proll@li-hamburg.de

**Stabsstelle Controlling &
Kundenkommunikation (LI-C)**
20357, Felix-Dahn-Str. 3
Fax: 428842-309
Jörg Gensel (Kundenkommunikation)
T: 428842-310

Wolfgang Wunstorf (Controlling)
T: 428842-311
E-Mail: joerg.gensel@li-hamburg.de,
E-Mail: wolfgang.wunstorf@li-hamburg.de

Tagungsmanagement (LIT)
20357, Felix-Dahn-Str. 3
Sausan Sabbagh
T: 428842-320
Fax: 329
E-Mail: sausan.sabbagh@li-hamburg.de

Zentrum für Lehrerbildung (ZLH)
in Kooperation mit der Universität Hamburg
20144, Bogenallee 11
Prof. Dr. Reiner Lehberger
T: 42838-7911
E-Mail: hsm@public.uni-hamburg.de
Aart Pabst
T: 42838-7912
E-Mail: aart.pabst@li-hamburg.de

**Beratungsstelle am LI für Krisen-
bewältigung und Abhängigkeits-
probleme (BST)**
22765, Max-Bräuer-Allee 136
Fax: 299 79 62
Internet: www.li-hamburg.de/beratung/
beratung.krise/index.html
Die Beratungsstelle ist eine Einrichtung für
alle Beschäftigten der BSB. Sie berät bei
schweren Krisen, Konflikten am Arbeitsplatz
und bei Abhängigkeitsproblemen. Alle Bera-
tungen sind vertraulich.
Auli Czycholl
Diplom-Psychologin
T: 2993938
E-Mail: Auli.Czycholl@bsb.hamburg.de
Dr. Rudolf Awerbeck
Berater
T: 2991171
E-Mail: Rudolf.Awerbeck@bsb.hamburg.de
Dagmar Jerichow
Mediatorin
T: 2997363
E-Mail: Dagmar.Jerichow@bsb.hamburg.de

Projekt Klimaschutz
20357, Moorkamp 3
Leitung: Cordula Vieth
cordula.vieth@li-hamburg.de
T: 428842-340
Erstkontakt: Christine Stecker
T: 428842-344
christine.stecker@li-hamburg.de
Fax: 428842-609

**Leitstelle „Handeln gegen
Jugendgewalt“**
Monika Becker-Allwörden
22085, Heinrich-Hertz-Straße 90
T: 42863-2111
Fax: 42863-2634
E-Mail: monika.becker@li-hamburg.de
Internet: www.li-hamburg.de/bsg

**Beratungsstelle interkulturelle
Erziehung (BIE)**
20357, Felix-Dahn-Straße 3
T: 428842-581
Fax: 428842-329
E-Mail: interkultur@li-hamburg.de

**Landesbetrieb Hamburger
Volkshochschule (LHV)**
Die Hamburger Volkshochschule ist die
Weiterbildungsinstitution in der Freien und
Hansestadt Hamburg. Allen Bürgerinnen und
Bürgern steht das breit gefächerte und ko-
stengünstige Veranstaltungsangebot in allen
Bezirken offen: in Kultur, Neue Medien/Digi-
tale Welten, Beruf und Arbeitswelt, Gesell-
schaft und Politik, Grundbildung, Sprachen
sowie im Bereich Gesundheit und Umwelt.

20357, Schanzenstraße 75-77
T: 428 41-2758
Fax: 428 41-2788
Hotline: 428 41-4284
Internet: www.vhs-hamburg.de

Geschäftsführung:
Dr. Hannelore Bastian (Sprecherin)
Uwe Gsänger
Marlene Schnoor
Sekretariat:
Katrin Rauser
T: 428 41-2758
Fax: 42841-1523
E-Mail: K.Rauser@vhs-hamburg.de

Leitung Abteilung Programmqualität
Dr. Hannelore Bastian
T: 428 41-2273
E-Mail: H.Bastian@vhs-hamburg.de
Sekretariat:
Frau Rudel / Frau Rauser
T: 428 41-3264 / 2758
E-Mail:
Programmqualitaet@vhs-hamburg.de

Leitung Vertriebsabteilung
Marlene Schnoor
T: 428 41-2786
E-Mail: M.Schnoor@vhs-hamburg.de
Sekretariat:
Vanessa Strunk
T: 428 41-2541

Leitung Kaufmännische Abteilung
Uwe Gsänger
T: 428 41-2767
E-Mail: U.Gsänger@vhs-hamburg.de

Allgemeine Verwaltung/Personal
Günter Andresen
T: 428 41-2791
E-Mail: G.Andresen@vhs-hamburg.de

Finanz- und Rechnungswesen
Wolfgang Bock
T: 428 41-2779
E-Mail: W.Bock@vhs-hamburg.de

Presse
Dr. Antje von Rein
T: 428 41-2777
E-Mail: A.v.Rein@vhs-hamburg.de

Marketing
Joachim Sucker
T: 428 41-1843
E-Mail: J.Sucker@vhs-hamburg.de

Regionale Vertriebseinheiten:

Region Mitte
Regionalmanager/-in:
Jochen Blanken
T: 428 41-2524
Frigga Horstmann
T: 428 41-3068

VHS-Zentrum Mitte
20357, Schanzenstr. 75-77
Fax: 428 41-2788
Anmeldung/Beratung:
T: 428 41-2752
Fax: 428 41-3362
E-Mail: Mitte@vhs-hamburg.de

VHS-Zentrum Innenstadt
20095, Mönckebergstr. 17
T: 20 94 21-0
Fax: 20 94 21-44
E-Mail: Mitte@vhs-hamburg.de

Gedenk- und Bildungsstätte Israelitische
Töchterchule
Dr. Alberto Jonas-Haus
20357, Karolinenstr. 35
Leitung: Dr. Erika Hirsch
T: 428 41-1493
Fax: 428 41-2854
E-Mail: E.Hirsch@vhs-hamburg.de

Region Nord
Regionalmanagerin
Angelika Barth
T: 428 04-5808

VHS-Zentrum Nord
22305, Poppenhusenstr. 12
Anmeldung/Beratung:
T: 428 04-5801
Fax: 428 04-5809
E-Mail: Nord@vhs-hamburg.de

Region Bergedorf/Billstedt
Regionalmanagerin
Dagmar Hanke
T: 72 54 08-33

VHS-Zentrum Bergedorf
21031, Leuschnerstraße 21
Anmeldung/Beratung:
T: 72 54 08-0
Fax: 72 54 08-40
E-Mail: Bergedorf@vhs-hamburg.de

VHS-Haus Billstedt
22111, Billstedter Hauptstr. 69a
Anmeldung/Beratung:
T: 428 86 77-0
Fax: 428 86 77-40
E-Mail: Billstedt@vhs-hamburg.de

Region Harburg / Finkenwerder
Regionalmanagerin
Monika Seeba
T: 428 88 62-11

VHS-Zentrum Harburg/Finkenwerder
im Harburg-Carrée
21073, Eddelbüttelstr. 47 a
Anmeldung/Beratung:
T: 428 88 62-0
Fax: 428 88 62-30
E-Mail: Harburg@vhs-hamburg.de

VHS-Haus Rieckhof
HarAlt - Bildung und Älterwerden
21073, Rieckhoffstr. 6
T: 77 11 03-03
Fax: 428 88 62-30

Region Ost
Regionalmanager/in
Wulf Hilbert
T: 42 88 53-222
Evelyn Mewes
T: 42 88 53-221

VHS-Zentrum Ost
22159, Berner Heerweg 183
Anmeldung/Beratung:
T: 42 88 53-213
Fax: 42 88 53-284
E-Mail: Ost@vhs-hamburg.de

VHS in Steilshoop, BISS
22309, Fehlinghöhe 2
T: 63 99 73-28
Fax: 63 99 73-29
E-Mail: BISS@vhs-hamburg.de

VHS-Haus Alstertal
22391, Rolfinckstr. 6A
T: 53 69 39-84
Fax: 53 69 39-27
E-Mail: Alstertal@vhs-hamburg.de

Region West
Regionalmanagerin
Emmi Clubley
T: 89 05 91-20

VHS-Zentrum West
22607, Waitzstr. 31
Anmeldung/Beratung:
T: 89 05 91-0 /-10
Fax: 89 05 91-40
E-Mail: West@vhs-hamburg.de

BLIZ Borner Lernen im Zentrum
22549, Kroonhorst
T: 4 84 05 88-21/-22
E-Mail: BLIZ@vhs-hamburg.de

Ferientermine ¹⁾ 2010/2011	Sommer 2010	Herbst 2010	Weihnachten 2010/2011	Winter 2011	Ostern/Frühjahr 2011	Himmelfahrt/ Pfingsten 2011	Sommer 2011
Baden-Württemberg	29.07.–11.09.	02.11.–06.11.	23.12.–08.01.	—	26.04.–30.04. ²⁾	14.06.–25.06.	28.07.–10.09.
Bayern	02.08.–13.09.	02.11.–05.11.	27.12.–07.01.	07.03.–11.03.	18.04.–30.04.	14.06.–25.06.	30.07.–12.09.
Berlin	07.07./08.07.–21.08.	11.10.–23.10.	23.12.–01.01.	31.01.–05.02.	18.04.–30.04.	03.06. und 29.06.	30.06.–12.08.
Brandenburg	08.07.–21.08.	11.10.–23.10.	23.12.–01.01.	31.01.–05.02.	20.04.–30.04.	03.06.	30.06.–13.08.
Bremen	24.06.–04.08.	09.10.–23.10.	22.12.–05.01.	31.01.–01.02.	16.04.–30.04.	14.06.	07.07.–17.08.
Hamburg	08.07.–18.08.	04.10.–15.10.	23.12.–03.01.	31.01.	07.03.–18.03.	26.04.–29.04./03.06.	30.06.–10.08.
Hessen	05.07.–14.08.	11.10.–22.10.	20.12.–07.01.	—	18.04.–30.04.	—	27.06.–05.08.
Meckl.-Vorpommern	12.07.–21.08.	18.10.–23.10.	23.12.–31.12.	07.02.–19.02.	18.04.–27.04.	10.06.–14.06.	04.07.–13.08.
Niedersachsen	24.06.–04.08. ³⁾	09.10.–23.10. ³⁾	22.12.–05.01.	31.01.–01.02.	16.04.–30.04.	03.06. und 14.06.	07.07.–17.08.
Nordrhein-Westfalen	15.07.–27.08.	11.10.–23.10.	24.12.–08.01.	—	18.04.–30.04.	—	25.07.–06.09.
Rheinland-Pfalz	05.07.–13.08.	11.10.–22.10.	23.12.–07.01.	—	18.04.–29.04.	—	27.06.–05.08.
Saarland	05.07.–14.08.	11.10.–23.10.	20.12.–31.12.	07.03.–12.03.	18.04.–30.04.	—	24.06.–06.08.
Sachsen	28.06.–06.08.	04.10.–16.10.	23.12.–01.01.	12.02.–26.02.	22.04.–30.04.	03.06.	11.07.–19.08.
Sachsen-Anhalt	24.06.–04.08.	18.10.–23.10.	22.12.–05.01.	05.02.–12.02.	18.04.–27.04.	14.06.–18.06.	11.07.–24.08.
Schleswig-Holstein	12.07.–21.08. ⁴⁾	11.10.–23.10. ⁴⁾	23.12.–07.01.	—	15.04.–30.04.	03.06.–04.06.	04.07.–13.08.
Thüringen	24.06.–04.08.	09.10.–23.10.	23.12.–31.12.	31.01.–05.02.	18.04.–30.04.	11.06.–14.06.	11.07.–19.08.

¹⁾ angegeben ist jeweils der erste und letzte Ferientag; nachträgliche Änderungen einzelner Länder sind vorbehalten

²⁾ BW – Reformationstag und Gründonnerstag ist schulfrei

³⁾ auf den niedersächsischen Nordseeinseln gelten Sonderregelungen

⁴⁾ auf den Inseln Sylt, Föhr, Amrum und Helgoland sowie auf den Halligen gelten für die Sommer- und Herbstferien Sonderregelungen

Zentrale Vertriebsstellen

VHS-Zentrum Deutsch als Fremdsprache
Koordination:
Ingeborg Wilms
T: 428 41-3306
20357, Schanzstr. 77
Anmeldung/Beratung:
T: 428 41-3238
Fax: 428 41-3033
E-Mail: DaF@vhs-hamburg.de

VHS-Zentrum Grundbildung und
Drittmitelprojekte
im VHS-Haus Billstedt
Leitung:
Heike Kölln-Prisner
T: 428 86 77-31
22111, Billstedter Hauptstr. 69a
Anmeldung/Beratung:
T: 428 86 77-23
Fax: 428 86 77-40
E-Mail: Grundbildung@vhs-hamburg.de

Bildungskontor Hamburg
Koordination:
Anne Narjes
T: 20 94 21-48
20095, Mönckebergstr. 17
Anmeldung/Beratung:
T: 20 94 21-46
Fax: 20 94 21-47
E-Mail: Bildungskontor@vhs-hamburg.de

Unterstützende Vereine:

Bildung für Alle - Förderverein der Hamburger
Volkshochschule e.V.
Kontakt via VHS-Zentrum Mitte

Volkshochschulverein Hamburg-Ost e.V.
Kontakt via VHS-Haus Berner-Heerweg

FLOKI e.V. – Flottbek-Othmarscher Kultur
Initiative
Kontakt via VHS-Haus Waitzstraße

Weitere Auskunfts- und Beratungsstellen

Internet: www.gremien.bbs.hamburg.de

Elternkammer Hamburg, Geschäftsstelle

22083, Hamburger Straße 31
Jutta Sievers
T: 42863-3527
Fax: 42863-4706
Internet: www.elternkammer-hamburg.de

Landesschulbeirat, Geschäftsstelle

22083, Hamburger Straße 31
T: 42863-2298
Fax: 42863-2883
Internet: www.gremien.bbs.hamburg.de

Lehrerkammer Hamburg, Geschäftsstelle

22083, Hamburger Straße 31
T: 42863-2298
Fax: 42863-2883
Internet:
www.lehrerkammer.hamburg.de

Ombudsmann für SchülerInnenvertretungen

Beratung, Unterstützung und Vermittler bei
Konflikten
22083, Hamburger Straße 41
Holger Gisch
T: 42863-3597
E-Fax: 427 967 907

Schülerkammer Hamburg

In ihr werden die Interessen aller Schülerinnen
und Schüler Hamburgs gegenüber der
Behörde für Schule und Berufsbildung und
der Öffentlichkeit vertreten.
22305, Lämmersieth 72a
Bürozeiten: schultags 16 - 18 Uhr
T: 42895-720
Fax: 42895-726
E-Mail: kontakt@skh.de
Internet: www.skh.de

Schulen und andere Einrichtungen

Detaillierte Informationen zu allen allgemein-
bildenden Hamburger Schulen erhalten Sie
im Internet ([www.hamburg.de/schulische-
bildung](http://www.hamburg.de/schulische-
bildung)) und www.schulen.hamburg.de) oder
beim Schulinformationszentrum (Hamburger
Straße 41, 22083 Hamburg, Tel.: 040 428 99
2211, E-Mail: [schulinformationszentrum@
bsb.hamburg.de](mailto:schulinformationszentrum@
bsb.hamburg.de)).
Für Berufliche Schulen erhalten Sie die Infor-
mationen im Internet ([www.hibb.hamburg.
de](http://www.hibb.hamburg.
de)) oder beim Informationszentrum des Ham-
burger Instituts für Berufliche Bildung (HIBB):
Hamburger Str. 131, (2. OG), 22083 Hamburg,
Tel.: 040 428 63 1933, E-Mail: [informati-
onszentrum@hibb.hamburg.de](mailto:informati-
onszentrum@hibb.hamburg.de).

I. Allgemeinbildende Schulen

II. Berufliche Schulen

III. Einrichtungen der Erwachsenenbildung

IV. Sonstige Unterrichtseinrichtungen

I. Allgemeinbildende Schulen

Am 3. März 2010 hat die Hamburgische Bür-
gerschaft eine Novellierung des Hamburger
Schulgesetzes beschlossen. Danach gibt es
ab 1. August 2010 in Hamburg neben den
bestehenden Sonderschulen folgende all-
gemeinbildende Schulformen. In der Primar-
schule werden die Schülerinnen und Schüler
der Klassen 1 bis 6 in einem gemeinsamen
Bildungsgang unterrichtet. Zur Primarschule
können Vorschulklassen gehören. Nach der 6.
Klasse spricht die Primarschule eine Empfeh-
lung aus, welche weiterführende Schulform
für das jeweilige Kind am besten geeignet ist.
Die Eltern können jedoch selbst entscheiden,
ob ihr Kind auf ein Gymnasium wechselt oder
eine Stadteilschule besucht. Damit besteht
in Hamburg erstmalig ein Elternwahlrecht
nach der 6. Klasse. Nach der 7. Klasse ent-
scheidet dann die Zeugniskonferenz, welche
Schülerinnen und Schüler am Gymnasium
bleiben oder an eine Stadteilschule wech-
seln – entsprechend der bisherigen Praxis am
Ende der 6. Klasse. An der Stadteilschule
können die Schülerinnen und Schüler alle Ab-
schlüsse erreichen. Sie führt nach Klasse 13
zum Abitur, das Gymnasium nach Klasse 12.

Alle bisherigen Gymnasien bleiben bestehen.
Aus den bisherigen Grundschulen werden
insgesamt 164 Primarschulen, die zu einem
großen Teil an einem Standort liegen. Die
Haupt- und Realschulen sowie die Gesamts-
chulen gehen auf in 51 Stadteilschulen,
die teilweise mehrere Standorte besitzen.
Die bestehenden Klassen 8 und 9 der Haupt-

schulzweige bzw. die Klassen 8 bis 10 der
Realschulzweige bleiben dort bestehen
und werden nach den Bildungsplänen der
Haupt- und Realschule weiter unterrichtet.
Alle Schülerinnen und Schüler, die im Schul-
jahr 2009/10 in der Klasse 6 der Haupt- und
Realschule waren, wechseln 2010/11 in die
Klasse 7 der Stadteilschule und werden nach
deren Bildungsplänen unterrichtet. Gleiches
gilt für die Schülerinnen und Schüler der Ge-
samtschulen.

In den beiden staatlichen Abendschulen
können Berufstätige in Abendlehrgängen
weiterhin den Ersten Allgemeinbildenden
Schulabschluss (gleichbedeutend mit:
Hauptschulabschluss) und den Mittleren All-
gemeinbildenden Schulabschluss (gleichbe-
deutend mit: Realschulabschluss) erwerben.

Primarschulen

In den Klassen 1 bis 3 vermittelt die Primar-
schule die Grundlagen im Lesen, Schreiben
und Rechnen. Auch Sachkunde, Sport, Musik
und Kunst werden unterrichtet. Eine wichti-
ge Neuerung in der Primarschule: Bereits ab
der 4. Klasse unterrichten in Deutsch, Ma-
thematik und der ersten Fremdsprache auch
Fachlehrer von weiterführenden Schulen. Ab
der 5. Klasse können die Schülerinnen und
Schüler im Wahlpflichtbereich ihre Interes-
sen vertiefen: Sie wählen z.B. eine zweite
Fremdsprache oder ein Angebot aus den
Bereichen Naturwissenschaften und Tech-
nik sowie Gesellschaft, aus dem musischen
Bereich oder aus dem Bereich Sport und Be-
wegung bzw. sie nehmen ein Förderangebot
wahr in den Fächern Deutsch, Mathematik
und erste Fremdsprache. Stärkere Schüler
werden in der Primarschule gezielt gefordert
und schwächere aktiv unterstützt – mit mo-
dernen Lehrmethoden, die viele Hamburger
Schulen bereits erfolgreich einsetzen. Der
Unterricht wird individualisiert, die Kinder
lernen selbstständiger und werden weniger
frontal unterrichtet.

Stadteilschulen

Die Stadteilschule bereitet auf die Aufnah-
me eines Studiums vor, genauso wie auf
den Übergang in eine Berufsausbildung. Die
Stadteilschule zeichnet sich durch ihre Viel-
falt aus. Hier lernen Schülerinnen und Schü-
ler mit und ohne Gymnasialberechtigung,
mit besonderen und hohen Begabungen
sowie Kinder und Jugendliche mit sonder-
pädagogischem Förderbedarf. Deshalb setzt
die Stadteilschule stark auf individualisiertes
und zudem praxisnahes Lernen. Das praxis-
nahe Lernen wird auch außerhalb des Un-
terrichts umgesetzt, z. B. in Betrieben oder in
Einrichtungen im Stadtteil. Die Lehrerinnen
und Lehrer arbeiten an der Stadteilschule
verstärkt im Team: Sie bereiten gemeinsam
ihren Unterricht vor, entwickeln zusammen
Fördermaßnahmen oder arbeiten fächer-
übergreifend.

Ab der 8. Klasse werden die Schülerinnen und
Schüler intensiv darauf vorbereitet, ihren Bil-
dungsweg in Richtung Berufsausbildung oder
gymnasiale Oberstufe zu planen. Die gymna-
siale Oberstufe der Stadteilschule geht von
der 11. bis zur 13. Klasse. Nach der Vorstufe
in der 11. Klasse ist sie identisch mit der
Oberstufe des Gymnasiums, die dort in der
11. Klasse startet. Das Abitur an den beiden
Schulformen ist daher gleichwertig. Einziger
Unterschied: Die Abiturienten an der Stadt-
teilschule haben ein Jahr länger Zeit, sich auf

den Abschluss vorzubereiten. Dazu wird an
jeder Stadteilschule eine 11. Klasse einge-
richtet. Die 12. und 13. Klasse organisieren
jene Schulen, die nicht genug Schülerinnen
und Schüler für eine eigene Oberstufe haben,
in Kooperation mit anderen Stadteilschulen
oder mit Gymnasien.

Stadteilschulen bieten ein umfangreiches
Beratungs- und Unterstützungsangebot.
Schülerinnen und Schüler mit Leistungs-
problemen werden zusätzlich gefördert, um
einen Schulabschluss zu erreichen, der ihrem
Leistungspotenzial entspricht. In der 7. und 8.
Klasse erhalten die Schülerinnen und Schü-
ler in jedem Halbjahr Zeugnisse, die die er-
reichten Kompetenzen mit einer Punkteskala
darstellen. Ab dem 1. Halbjahr der 9. Klasse
gibt es Notenzeugnisse.

Gymnasien

Das sechsstufige Gymnasium bietet einen
schnelleren Weg zum Abitur als die Stadteil-
schulen und fördert besonders leistungsfä-
hige Schülerinnen und Schüler. Es umfasst die
Jahrgangsstufen 7 bis 12 – ein Jahr weniger
als die Stadteilschule. Die Klassen 7 bis 10
gehören zur Mittelstufe, die Klassen 11 und
12 zur Oberstufe.

Das Gymnasium eröffnet vielfältige Bil-
dungschancen zum erfolgreichen Übergang
in den Beruf bzw. ins Studium, zum Beispiel
durch zahlreiche Profile in Sprachen, Musik
oder Naturwissenschaften. Die Lehrerinnen
und Lehrer arbeiten am Gymnasium ver-
stärkt im Team: Sie bereiten gemeinsam
ihren Unterricht vor, entwickeln zusammen
Fördermaßnahmen oder arbeiten fächerüber-
greifend. Alle bisherigen Gymnasien bleiben
nach der Novellierung des Hamburger Schul-
gesetzes vom 3. März 2010 bestehen.

Zum Beginn des Schuljahres 2009/10 wurde
die Profileroberstufe neu organisiert. In vier
Semestern in den Jahrgangsstufen 11 und
12 gestalten die Gymnasien den Unterricht
fächerübergreifend und entlang themati-
scher Schwerpunkte (z. B. „Energietechnik
und Nachhaltigkeit“). Ein Profil besteht aus
mindestens einem profillgebenden Fach (z. B.
Physik), das auf höherem Niveau unterrichtet
wird, aus begleitenden Unterrichtsfächern (z.
B. Geographie und Philosophie) sowie in vie-
len Fällen aus einem Seminar, um methodi-
sche Kompetenzen zu fördern – zum Beispiel
das Beherrschen von Präsentationstechni-
ken. Darüber hinaus sind allgemeinbildende
und fundierte Kenntnisse in den Fächern
Deutsch, Mathematik und einer fortgeführten
Fremdsprache sehr wichtig. Deshalb müssen
sie in der Studienstufe durchgängig belegt
werden, zwei von ihnen auf einem erhöhten
Anforderungsniveau.

Das Hansa-Kolleg unterrichtet im Tagesun-
terricht Schülerinnen und Schüler mit min-
destens dreijähriger beruflicher Erfahrung.
Die Ausbildung dauert in der Regel 3 Jahre
und führt zum Abitur. Die Aufnahme ist vom
Bestehen einer Prüfung abhängig.

Das Abendgymnasium unterrichtet Schü-
lerinnen und Schüler mit beruflicher Erfahrung
in einer drei- oder vierjährigen Ausbildung im
Abendunterricht. Es werden Bewerberinnen
und Bewerber aufgenommen, die mindestens
die Hauptschule abgeschlossen oder eine als
gleichwertig anerkannte Vorbildung erwor-
ben haben (vierjähriger Ausbildungsgang),
die Realschule abgeschlossen oder eine als
gleichwertig anerkannte Vorbildung erwor-
ben haben (dreijähriger Ausbildungsgang),
eine Berufsausbildung abgeschlossen oder
eine dreijährige geregelte Berufstätigkeit

ausgeübt haben, berufstätig sind und mindestens das 19., höchstens das 45. Lebensjahr vollendet haben.

Das Studienkolleg bereitet Bewerberinnen und Bewerber mit einer ausländischen Hochschulzugangsberechtigung auf die Prüfung zur Feststellung oder Anerkennung der Hochschulreife vor.

Sonderschulen

In Sonderschulen werden Kinder und Jugendliche unterrichtet, die wegen einer Behinderung oder weil sie von Behinderung bedroht sind, in anderen Schulformen nicht hinreichend gefördert werden können. Die Sonderschulen sollen in enger Zusammenarbeit mit anderen Schulen nach Möglichkeit auf eine Eingliederung ihrer Schülerinnen und Schüler in die Regelschule hinwirken.

Sonderschulen sind die Schule für Blinde und Sehbehinderte, die Förderschulen, die Schule für Hörgeschädigte (Gehörlose und Schwerhörige), die Schulen für Geistigbehinderte, die Schulen für Körperbehinderte und die Sprachheilschulen. Zusätzlich bietet Hamburg 15 regionale Beratungs- und Unterstützungsstellen (REBUS), die bei Kindern und Jugendlichen mit erhöhtem Förderbedarf im sozialen und emotionalen Verhalten beraten und sie in besonderen Fällen für einen begrenzten Zeitraum unterrichtsersetzend betreuen.

II. Berufliche Schulen

Berufliche Bildung wird in 45 staatlichen und 15 nichtstaatlichen berufsbildenden Schulen sowohl in Teilzeit- als auch in Vollzeitform realisiert. Überwiegend wird berufliche Bildung im Rahmen des dualen Systems, d. h. an Berufsschulen (BS) und in Kooperation mit Betrieben und außerbetrieblichen Trägern realisiert. Vollqualifizierende Berufsfachschulen (BFSvq) und Schulen des Gesundheitswesens, teilqualifizierende Berufsfachschulen (BFSq) und Berufsvorbereitungsschulen (BVS), Fachoberschulen (FOS) und berufliche Gymnasien (BerGy) sowie die Fachschulen (FS) vervollständigen das Angebot im Bereich der berufsbildenden Schulen.

Die Berufsschule ist – neben dem Ausbildungsbetrieb – der zweite Lernort im Rahmen der beruflichen Erstausbildung. Sie vermittelt allgemeinbildende, berufsbezogene und berufsübergreifende Kenntnisse, Fähigkeiten und Fertigkeiten. Der berufsbegleitende Unterricht findet parallel zur betrieblichen Ausbildung statt. Er umfasst grundsätzlich zwölf Unterrichtsstunden wöchentlich. Dieser Unterricht erfolgt zumeist in zusammenhängenden Abschnitten (Blockunterricht) oder in Teilzeitunterricht. Der Abschluss der Berufsschule entspricht in seinen Berechtigungen – zusätzlich zur beruflichen Qualifizierung – zumindest demjenigen der Hauptschule. Bei Vorliegen besonderer Leistungen entspricht das Abschlusszeugnis in seinen Berechtigungen mindestens einem mittleren Bildungsabschluss.

Der Besuch von Berufsfachschulen dauert mindestens ein Jahr. Die Berufsfachschule vermittelt berufsbezogene und berufsübergreifende Kompetenzen mit dem Ziel

- die Schülerinnen und Schüler zu befähigen, eine anerkannte berufliche Ausbildung zu beginnen (teilqualifizierende Berufsfachschulen)
- eines Berufsabschlusses, der nur in Schulen erworben werden kann (vollqualifizierende Berufsfachschule).

Die Berufsvorbereitungsschule (BVS) richtet sich insbesondere an Jugendliche, die noch schulpflichtig sind, aber noch nicht über eine ausreichende Ausbildungs- und Berufsreife verfügen. Zur BVS zählen:

- die einjährige Berufsvorbereitung (BV)
- die einjährige Ausbildungsvorbereitung (AV)
- die zweijährige Berufsvorbereitung für Migrantinnen und Migranten (BV-M)
- die zweijährige Vorbereitung von Migrantinnen und Migranten (V-M).

Die Fachoberschule führt Jugendliche mit einem Realschulabschluss (oder einer gleichwertigen Vorbildung), die bereits mindestens eine zweijährige einschlägige Berufsausbildung abgeschlossen haben oder eine dreijährige einschlägige Berufstätigkeit nachweisen, in einer einjährigen Ausbildung zur Fachhochschulreife. Berufliche Gymnasien führen zur Allgemeinen Hochschulreife (Abitur). Voraussetzung für diesen Schulbesuch ist ein Realabschluss (oder eine als gleichwertig anerkannte Vorbildung) sowie ein bestimmter Notendurchschnitt.

Die Fachschule dient vor allem der beruflichen Weiterbildung und fördert zugleich die berufsübergreifende Bildung. Die Bildungsgänge an der Fachschule in Vollzeitform dauern in der Regel zwei Jahre. Der Besuch der Fachschule setzt den Abschluss einer einschlägigen Berufsausbildung und in der Regel eine Berufsausübung voraus.

III. Einrichtungen der Erwachsenenbildung

Abendwirtschaftsschule der Staatlichen Handelsschule Ausschläger Weg

Die Staatliche Abendwirtschaftsschule dient der beruflichen Erwachsenenbildung. Sie umfasst die Fachschule für Wirtschaft in Abendform, Kurse in Rhetorik, Kommunikation, Kaufmännisches Grundwissen, Vorbereitungskurse auf die Kaufmannsgehilfenprüfung für Bewerber/innen ohne Ausbildungsvertrag
20537, Anckelmannstraße 10
T: 42859-2425
Fax: 25133-04
Leitung: Dieter Schrader

Staatliche Fremdsprachenschule

Berufsfachschule für kaufmännische Assistenz - Fachrichtung Fremdsprachen, Handelsschule, Berufsfachschule Nachqualifikation Englisch, BVJ-M/VJ-M (im Berufsfeld Wirtschaft und Verwaltung). Im Bereich der Weiterbildung: Kurse zur Vorbereitung auf die Prüfung der Handelskammer Hamburg zum Fremdsprachlichen Korrespondenten sowie Wirtschaftsübersetzer in den Sprachen Englisch, Französisch und Spanisch TOEFL-Test-Vorbereitungskurse, Kurse zur Vorbereitung auf die Prüfungen der Universität Cambridge (First Certificate in English, Certificate in Business English, Certificate in Advanced English sowie Certificate of Proficiency). Kurse zur Vorbereitung auf die Prüfungen des Institute of Linguists London (H 15)
20148, Mittelweg 42 a
T: 42801-2400
Fax: 42801-2469
Schulleitung: N.N.

Zweigstelle:

22303, Barmbeker Straße 30/32
T: 42804-2456
Fax: 42801-2469

IV. Sonstige Unterrichtseinrichtungen

Freiluftschulen

Die Freiluftschulen stehen allen Schulklassen zum Tagesaufenthalt (mit/ohne Übernachtung) zur Verfügung.

Freiluftschule Moorwerder
21109, Moorwerder Hauptdeich 31
T: 75434-53
Fax: 75074-09
Frau Dentler, Herr Straib

Freiluftschule Neugraben
21149, Fischbeker Heideweg 44
T: 70183-32
Fax: 70226-63
Frau Grotjohann, Herr Kasprzyk

Freiluftschule Wittenbergen
22559, Wittenbergener Weg 110
T: 81248-3
Fax: 81026-8
Ehepaar Paukstadt

Freiluftschule Wohldorf
22397, Bredenbekstraße 61
T: 60515-73
Fax: 60510-47
Ehepaar Cantaluppi

Hamburger Schulverein von 1875 e.V.

Durchführung von Kuren zur vorbeugenden Gesundheitshilfe für hamburgische Schulkinder; Betrieb von Horten und Kindergärten in der Schule an hamburgischen Grundschulen.
22081, Finkenau 42
T: 22947-50
Fax: 22009-11
Geschäftsführer: Ernst Zawadsky

Abt. Freiluftschulen
T: 22947-523
Fax: 22739-407

Arbeitsgemeinschaft Hamburger Schullandheime e.V.

(Klassenfahrten, Lehrerfortbildung u. -beratung)
22081, Finkenau 42
1. Vorsitzender: Matthias Herpe
T: 22 54 44
E-Mail: info@hamburger-schullandheime.de
Internet: www.hamburger-schullandheime.de

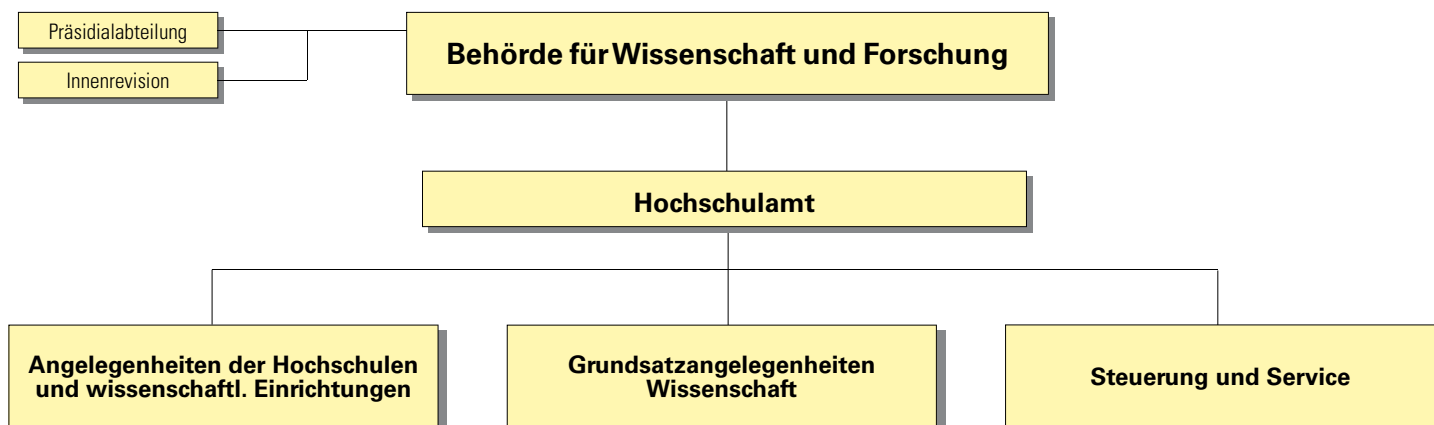

BEHÖRDE FÜR WISSENSCHAFT UND FORSCHUNG

22083, Hamburger Straße 37
Internet: www.hamburg.de/bwf

erreichbar über den

Telefonischen HamburgService:
T: 42828-0
Montag - Freitag: 07:00 – 19:00 Uhr; Auskünfte / Vermittlung zu allen Dienststellen

Direktwahl:

T: 42863-und Apparatr.
Fax: 42863-2411
Tlx: 21 21 21 senat d
E-Mail: Vorname.Name@bwf.hamburg.de

HVV: U 2, 117 Hamburger Straße, 25, 37, 172, 173, U 2 Mundsburg

Präses:

Dr. Herlind Gundelach 3945
Fax: 3722

Staatsrat

Bernd Reinert 2702

Deputierte:

Constanze Bredenbreuker, Elke Dreyer, Helen-Editha Marwede, Dr. Claus Reimers, Thore Stolley, Agnes Wiczorek, Nils Wolk, Gudrun Bischoff-Kümmel, Dr. Kristina Böhlke, Dr. Iris Groschek, Torsten Hönlisch, Guido Meyer, Dr. Sven Tode, Stefanie Wolpert, Till Petersen

Präsidialabteilung

Leiter Klaus von Lepel 2282

Persönliche Referentin des Präses Anke Pfennig 3276

Presse- und Öffentlichkeitsreferent Timo Friedrichs 2322

Parlamentsreferentin Sandra Hardenberg 2339

Senatsangelegenheiten, Geschäftsstelle der Deputation Jürgen Köster 4088

Senats- und Parlamentsangelegenheiten, überregionale Gremien, Protokoll Jeanine Leirich 4156

Senatsangelegenheiten Nesrin Celik 2051

Vertretung in Berlin Dr. Anne Jostkleigrewe T: 030 20646-112

Vertretung im Hanse-Office (Brüssel) Debby van Rheenen T: 0032 228546-48 040 42609-48

Innenrevision N.N. 2004

Personalratsvorsitzende Brigitte Hoffmann 2241

Hochschulamt

Allgemeine und grundsätzliche Hochschulangelegenheiten, Hochschulplanung, Wissenschafts- und Forschungsförderung, Aufsicht und Betreuung der Universität Hamburg, des Universitätsklinikum Hamburg-Eppendorf (UKE), der Hochschule für angewandte Wissenschaften Hamburg, der Hochschule für bildende Künste, der Hochschule für Musik und Theater, der Technischen Universität Hamburg-Harburg, der Helmut-Schmidt-Universität (Universität der Bundeswehr Hamburg), der HafenCity Universität Hamburg - Universität für Baukunst und Raumentwicklung, der Evangelischen Hochschule für soziale Arbeit und Diakonie, der HFH-Hamburger Fern-Hochschule, der Europäischen Fernhochschule Hamburg, der Hamburg-School of Business Administration, der AMD Akademie Mode & Design, der International Business School of Service Management (ISS), des Euro Business College Hamburg (EBC), der MSH Medical School Hamburg - Fachhochschule für Gesundheit und Medizin, der Berufsakademie Hamburg, der Bucerius Law School und der Staats- und Universitätsbibliothek - Carl von Ossietzky -

Leitungsteam: Harald Datzer (Vorsitz) 2344 Dr. Rolf Greve 2338 Gottfried Vogt 2358

Angelegenheiten der Institutionen, insbesondere in den Bereichen Forschung, Lehre, Studium und Ressourcensteuerung

Universität Hamburg, Hochschule für Musik und Theater, Hochschule für bildende Künste, Bucerius Law School, Helmut-Schmidt-Universität (Universität der Bundeswehr Hamburg), Staats- und Universitätsbibliothek - Carl von Ossietzky - Dr. Aglaja Frodl 3479

Hochschule für angewandte Wissenschaften Hamburg, Technische Universität Hamburg-Harburg, HafenCity Universität Hamburg - Universität für Baukunst und Raumentwicklung, Evangelische Hochschule für soziale Arbeit und Diakonie, HFH-Hamburger Fern-Hochschule, Europäische Fernhochschule Hamburg, Hamburg-School of Business Administration, AMD Akademie Mode & Design, International Business School of Service Management (ISS), des Euro Business College Hamburg (EBC), MSH Medical School Hamburg - Fachhochschule für Gesundheit und Medizin, Berufsakademie Hamburg Dr. Matthias Pape 4300

Studentische Angelegenheiten, BAföG, Studierendenwerk Hamburg, Studiengebühren Brigitte Hoffmann 4284

Außeruniversitäre Forschungseinrichtungen Hanna Fangohr 2050

Hochschulmedizin, Life Sciences, Universitätsklinikum Hamburg-Eppendorf (UKE) Meike Johannsen 2337

Grundsatzangelegenheiten Wissenschaft

Strukturplanung Hochschulen Dr. Hans-Werner Seiler 2378

Hochschulrecht und Hochschulpersonalrecht/-struktur Peer Schaefer 2290

Investitionen Betriebswirtschaftliche Grundsatzfragen Ulrike Burghardt 4285

Investitions- und Finanzplanung Michael Kaufmann 2968

Bau- und Flächenplanung Jenspeter Rosenfeldt 2777

IuK-Planung Hochschulen Rolf Jarmer 2293

Forschung Forschung Dr. Birgit Gruner 4089

EU-Angelegenheiten Dr. Jutta Krüger 2521

Technologietransfer und Klimaschutz Dr. Ulrike Kirchner 2789

Technologietransfer und Patentverwertung Dr. Jürgen Schmidt 2238

Internationales und Gleichstellung Dr. Anke Peters 4293

Marketing

Internet-Redaktion

Daniel Drexelius 2375

Wissenschaftsmarketing

Dr. Beate Reszat 6553

Steuerung und Service

Finanzen

Julia Sprei 2335

Intendanz

Frank Rienau 2365

Personal und Recht

Dr. Maike Steenbock 2287

Organisationsentwicklung, Controlling, e-Government, IT, Beteiligungsverwaltung
Günther Rothschedl 2374

lischen Institute in Bahrenfeld, wo sich auch das Deutsche Elektronen Synchrotron (DESY) befindet.

PRÄSIDENTIALVERWALTUNG

Die Dienststellen der Universitätsverwaltung befinden sich, soweit nichts anderes vermerkt ist, im Universitätshauptgebäude: Edmund-Siemers-Allee 1, 20146 Hamburg, Tel. 42838-0 (Zentrale).

Bei den einzelnen Dienststellen ist nur die Nummer des Hausapparates angegeben. Bei Durchwahl ist vor der Nummer des Hausapparates 42838 zu wählen.

Für die E-Mail-Adressen von Einrichtungen und Mitgliedern der Universität Hamburg wird auf die Homepage der Universität unter www.uni-hamburg.de im Internet verwiesen.

PRÄSIDIUM

Präsident

Univ.-Prof. Dr. Dieter Lenzen 3258/3696

Büro des Präsidenten

Frau Kaste / Frau Peters 3258/3696

Leitung Präsidialbereich

Dr. Ulrike Prechtl-Fröhlich 4477

Referentinnen:

Wiebke Gerking 4477

Dr. Bettina Schomburg 3510

Anne-Kathrin Herrmann 7460

Geschäftsführung Gremien

Barbara Reimer 3703

Universitätsmarketing

20148, Rothenbaumchaussee 34

Geschäftsführer: Jochen Taaks 6870

Vizepräsident für Studium und Lehre

Prof. Dr. Holger Fischer 6906

Fax: 6994

Persönliche Referentin des Vizepräsidenten:

Dr. Claudine Hartau 5293

Fax: 6994

Zentrales eLearning-Büro (ZeB)

20146, Schlüterstraße 64

Dr. Angela Peetz 7258

Vizepräsidentin für Struktur- und Personalentwicklung

Prof. Dr. Gabriele Löscher 3587

(bis 30.4.2010)

Fax: 3177

Persönliche Referentin der Vizepräsidentin

Wiebke Gerking 4477

Fax: 3177

Stabsstelle Gleichstellung

20148, Schlüterstraße 18

Prof. Dr. Monika Bullinger 4443

Fax: 7154

Career Center

20146, Monetastraße 4

Frau Karja 3967

Vizepräsident für Forschung und Internationales, CIO

Prof. Dr.-Ing. H. Siegfried Stiehl 4476

Fax: 7463

Persönliche Referentin des Vizepräsidenten:

Kristina Eis 4707

Fax: 7463

Kanzlerin

20148, Moorweidenstraße 18

Dr. Katrin Vernau 4404

Fax: 6839

Innenrevision

Dr. Tim Eberhardt 7198

Zentralstelle zur Korruptionsbekämpfung

Hans Wessel 5960

Krisen- und Suchtberatung

20146, Grindelallee 46

Rainer Müller-Broders 2302

Koordinatorin für die Belange von Studierenden mit Behinderung oder chronischer Erkrankung

20146, Von-Melle-Park 8

Dr. Maike Gattermann-Kasper 3764

ABTEILUNGEN

Universitätsentwicklung

Anita Winkler-Bondartschuk 4001

Planung und Controlling

Anita Winkler-Bondartschuk 4001

Qualitätsmanagement

Dr. Nicola Ebers 4002

Datenmanagement und Statistik

Dr. Andrea Drave 4100

Kommunikation und Öffentlichkeitsarbeit

reve 7585

Fax: 2449

Pressestelle/Öffentlichkeitsarbeit/

Forschungsredaktion

Birgit Kruse 4521

Fax: 2449

Online-Dienste

Dr. Wolfgang Düchting 4315

Print & Mail

20146, Allende-Platz 1

N.N. 2701

Studium und Lehre

20354, Alsterterrasse 1

Burkhard Warninck 3292

Qualität und Recht

Burkhard Warninck 3292

Zentrale Studienberatung und Psychologische Beratung

Dr. Peter Figge 3646

Informationstelefon 2522/3507

Service für Studierende

Axel Schoeler 4428

Fax: 4486

Forschung und Wissenschaftsförderung

20148, Moorweidenstraße 18

Harald Schlüter 2019

Fax: 4040

Arbeitsstelle für Wissens- und Technologietransfer

Holger Nisius 2288

Internationales/Akademisches

Auslandsamt

20148, Rothenbaumchaussee 36

Ulrike Helbig (komm.) 4472

Partnerschaften, Erasmus,

Projekte (PEP)

Courtney Peltzer-Hönicke (komm.) 7281

Förderung, Unterstützung, Nachbetreuung

(FUN)

Ulrike Helbig 4472

Recht, Personal und Organisation

20148, Moorweidenstraße 18

Petra Rönne 3304

Fax: 6839

Rechtsreferat

Michael Drexler 5544

Berufungen, Allgemeine Verwaltung, Registrar

Dr. Ute Reußow 7652

Organisation und Personalentwicklung

Jutta Hartig-Freese 2524

Personalreferat

Gabriele Suhren 8206

Finanz- und Rechnungswesen

20148, Moorweidenstraße 18

Steffi Keller 8358

Bau- und Gebäudemanagement

20148, Rothenbaumchaussee 19

Dr. Michael Hinz 4655

Bauplanung

Marita Vietmeyer 7160

Gebäudeinstandhaltung und -service

N.N.

Flächenmanagement

René Rackow 4473

Arbeitssicherheit und Umweltschutz

20148, Rothenbaumchaussee 19

Dr. Frauke A. Kracht 6800

PERSONALRÄTE

Personalrat für das Technische und Verwaltungspersonal (ohne UKE)

Vorsitzender

Wolfgang Sadowsky 2967

Personalrat des wissenschaftlichen Personals (ohne UKE)

Vorsitzender

Prof. Dr. Peter Burger 2520/3662

BEAUFTRAGTE FÜR GLEICHSTELLUNG VON FRAUEN

seitens des Akademischen Senats

Prof. Dr. Monika Bullinger 7410-54443

seitens des TVP

Marie Krimmer 2507

seitens des WIPR

Dr. Pamela Kerschke-Risch 3980

Dr. Ulrike Seiler 2520

1. Staatliche Hochschulen:

UNIVERSITÄT HAMBURG

20146, Edmund-Siemers-Allee 1

Internet: www.uni-hamburg.de

Direktwahl:

T: 42838- und Apparatnr.

Fax: 42838-6594

Die sechs Fakultäten der Universität Hamburg bieten alle Disziplinen einer Volluniversität: Rechtswissenschaft, Wirtschafts- und Sozialwissenschaften, Medizin, Erziehungswissenschaft, Psychologie, Sport, Geisteswissenschaften, Mathematik, Informatik und Naturwissenschaften. Die Universität Hamburg bietet fast 150 Studiengänge an. Seit dem Wintersemester 2007/08 sind durch die Einführung der Bachelor- und Masterstudiengänge fast alle Studienabschlüsse international vergleichbar. Mit rund 38.000 Studierenden zählt die Universität Hamburg zu den größten in Deutschland.

Rund 650 der insgesamt 4.100 Wissenschaftlerinnen und Wissenschaftler sind Professorinnen und Professoren, gut 120 von ihnen in der Medizinischen Fakultät bzw. am Universitätsklinikum Eppendorf (UKE). Sie werden unterstützt von 5.800 Mitarbeiterinnen und Mitarbeitern in Technik, Bibliotheken, Labors, Krankenversorgung und Verwaltung, davon 3.800 im UKE und 2.000 in den anderen fünf Fakultäten bzw. in der Präsidial-Verwaltung.

Die Zentren der Universität liegen unweit vom Dammtorbahnhof zwischen Alster und Schlump: das historische Hauptgebäude an der Edmund-Siemers-Allee mit seinen ebenfalls durch Hamburger Mäzene errichteten modernen Flügelbauten; der nach dem Universitätsgründer benannte Campus Von-Melle-Park (Rechts-, Wirtschafts-, Sozial- und Geisteswissenschaften) sowie das von den Naturwissenschaften (Chemie, Zoologie, Mathematik und Geowissenschaften) geprägte Gebiet von der Grindelallee über den Martin-Luther-King-Platz bis zur Bundesstraße. Weitere Standorte der Universität mit ihren rund 150 Gebäuden sind das Biozentrum in Klein Flottbek mit dem Botanischen Garten, das Zentrum für Marine und Atmosphärische Wissenschaften (ZMAW) an der Bundesstraße, die Sternwarte in Bergedorf, die Informatik in Stellingen und die Physika-

HOCHSCHULRAT	Seminar für ausländisches und internationales Privat- und Prozessrecht	3019	Schwerpunkt Unternehmensführung		Fachbereich Sozialwissenschaften	
Vorsitzender			20146, Von-Melle-Park 5	4101	20146, Allende-Platz 1	
Prof. Dr. Dr. h.c. mult. Albrecht Wagner	Fax: 6252		Professur für Personalwirtschaft		T: 42838-0	
			Raum 2027	2366	Fax: 2499	
Stellvertretung	Seminar für Finanz- und Steuerrecht	3026	Lehrstuhl für Strategisches Management, Raum 2020	7434	Studiengangsreferent:	
Maria von Welsler	Fax: 3028		Lehrstuhl für Organisation und Unternehmensführung, Raum 2033	7553	Hans-Joachim Rieckmann	3980
			Professur für BWL, insb. Management von Privaten, Öffentlichen & Nonprofit-Organisationen, Raum 2048	4026	Geschäftsstelle:	
AKADEMISCHER SENAT	Seminar für Verwaltungslehre	5654	Professur für Medienmanagement	4026	Barbara Chladek	2132
Vorsitz:			Raum 2004		Fax: 2456	
Präsident Univ.-Prof. Dr. Dieter Lenzen	Institut für Seerecht und Seehandelsrecht	5995/5999	Institute for Industrial Management and Organizations	4652/4682	Institute	
3258/3696	Fax: 4546		Fax: 6496		Die Institute befinden sich	
ALLGEM. STUDIERENDEN-AUSSCHUSS	Institut für Recht und Ökonomik	6777	Institut für Wirtschaftsprüfung und Steuerwesen	4683	20146, Allende-Platz 1	
20146, Von-Melle-Park 5	20148, Rothenbaumchaussee 36		Von-Melle-Park 5, Raum 3099		Institut für Politikwissenschaft	4657/2960
T: 45 02 04-0	Fax: 6794				Fax: 6818	
Fax: 45 02 04-80			Fakultät Wirtschafts- und Sozialwissenschaften		Institut für Journalistik und Kommunikationswissenschaft	6181
			20146, Von-Melle-Park 9	2180	Fax: 2418	
FAKULTÄTEN	Fax: 7642				Institut für Soziologie	3820
					Fax: 2499	
Fakultät für Rechtswissenschaft	Dekanin:		Institut für Marketing und Medien		Institut für Kriminologische Sozialforschung	3329
20146, Schlüterstr. 28	Prof. Dr. Gabriele Löscher	2180	Arbeitsbereich Marketing und Branding, Raum 2156	6401	Fax: 2328	
T: 42838-0	Prodekanin Studium und Lehre:		Fax: 3650			
Fax: 6352	Prof. Dr. Elisabeth Allgoewer	6968	Arbeitsbereich Marketing und Innovation, Raum 3079	4643		
Dekan	Prodekan Forschung:		Fax: 5250		Fachbereich Sozialökonomie	
Prof. Dr. Hans-Heinrich Trute	Prof. Dr. Kai-Uwe Schnapp	5964	Arbeitsbereich Marketing und Medienmanagement, Raum 2143	4279	20146, Von-Melle-Park 9	
4084	Prodekanin Fakultätsentwicklung:		Fax: 3559		T: 42838-0	
Prodekan	Prof. Dr. Jetta Frost	7435	Institut für Logistik und Transport	2609	Fax: 4150	
Prof. Dr. Dagmar Felix	Kooptiertes Dekanatsmitglied:		Fax: 6283		Leitung:	
2665	Prof. Dr. Florian Schramm	3511	Institut für Finanzierung	2421	Prof. Dr. Florian Schramm	3511
Prof. Dr. Reinhard Bork	Prof. Dr. Werner Lehne	2181	Fax: 4627		Fachgebiete	
4565	Leitung Studiendekanat:		Institut für Versicherungsbetriebslehre	4015	Die Fachgebiete befinden sich	
Prof. Dr. Stefan Oeter	Dr. Werner Lehne	2181	Fax: 5505		20146, Von-Melle-Park 9	
Geschäftsführerin	Geschäftsführer:		Volkswirtschaftliche Institute		Fachgebiet Betriebswirtschaftslehre	2175/7776
Christiane Cyron	Thomas Oye	2183	Die Institute befinden sich im Verfügungsgebäude IV,		Fachgebiet Rechtswissenschaft	3521
			20146, Von-Melle-Park 5		Fax: 4150	
Seminare und Institute			22765, Max-Brauer-Allee 60	5548	Fachgebiet Soziologie	4186
Die rechtswissenschaftlichen Seminare und Institute befinden sich im Rechtshaus, 20146, Schlüterstraße 28, soweit keine anderen Hinweise vermerkt sind.	Fachbereich Betriebswirtschaftslehre		T: 42838-0		Fachgebiet Volkswirtschaftslehre	2775/2102
	20146, Von-Melle-Park 5 und 22765, Max-Brauer-Allee 60		Sprecher:		Fax: 4150	
Seminar für Bürgerliches Recht und Zivilrechtliche Grundlagenforschung	T: 42838-0		Prof. Dr. Michel Clement	4275		
4542			Geschäftsstelle:	4275		
Fax: 6938	Gisela Sehrndt					
Seminar für Zivilprozess- und Allgemeines Prozessrecht	Fachbereich Volkswirtschaftslehre		Fachbereich Volkswirtschaftslehre			
4110	20146, Von-Melle-Park 5 und 22765, Max-Brauer-Allee 60		20146, Von-Melle-Park 5 und 22765, Max-Brauer-Allee 60			
Seminar für Arbeitsrecht	T: 42838-0		T: 42838-0			
4548	Fax: 6713		Sprecherin:			
Seminar für Römisches Recht und Vergleichende Rechtsgeschichte	Prof. Dr. Elisabeth Allgoewer	6968	Prof. Dr. Elisabeth Allgoewer	6968		
4542	Geschäftsstelle:		Geschäftsstelle:	2924		
Fax: 6938	Annette Pauls - Heike Nerbe	2924				
Seminar für Deutsche und Nordische Rechtsgeschichte	Betriebswirtschaftliche Institute		Institut für Wachstum und Konjunktur	2080/2081		
4560	Die Institute befinden sich im Verfügungsgebäude IV,		Fax: 6314			
Fax: 4561	20146, Von-Melle-Park 5 und 22765, Max-Brauer-Allee 60	5611	Institut für Allokation u. Wettbewerb			
Seminar für Öffentliches Recht und Staatslehre	T: 42838-0		Lehrstuhl für Wirtschaftspolitik und Industrieökonomik, Sekretariat:	4623		
5443	Fax: 6713		Fax: 6361			
Seminar für Handels-, Schifffahrts- und Wirtschaftsrecht	Sprecherin:		Arbeitsbereich Mikroökonomie	5566		
3020	Prof. Dr. Elisabeth Allgoewer	6968	Fax.: 6272			
Fax: 7037	Geschäftsstelle:		Institute of SocioEconomics (IAW)	4457		
Institut für Internationale Angelegenheiten	Annette Pauls - Heike Nerbe	2924	Fax: 6329			
4601			Mikroökonomische Theorie und Experimente	4675/3562		
Fax: 6262	Betriebswirtschaftliche Institute		Fax: 4894			
Seminar für Versicherungswissenschaft	Die Institute befinden sich im Verfügungsgebäude IV,		Institut für Verkehrswissenschaft	4673		
5788	20146, Von-Melle-Park 5 und 22765, Max-Brauer-Allee 60	5611	Fax: 6251			
Fax: 6706	T: 42838-0		Institut für Finanzwissenschaft	5557		
Institut für Kriminalwissenschaften	Fax: 6443		Fax: 3243			
3034	Institut für Wirtschaftsinformatik	3064				
Seminar für Rechtsphilosophie	20146, Von-Melle-Park 5	3064				
20146, Johnsallee 68	Fax: 5535					
4544	22765, Max-Brauer-Allee 60	4023				
Fax: 4592	Fax: 6435					

Martha-Muchow-Bibliothek
20146, Binderstr. 40 4752

Medienzentrum für Bildung, Kommunikation und Service
20146, Von-Melle-Park 8
mz.epb@uni-hamburg.de

Zentrum für Schulpraxis
20146, Von-Melle-Park 8 3645

Studierendenzentrum
20146, Von-Melle-Park 8 6980

Fachbereich Erziehungswissenschaft

Fachbereich Erziehungswissenschaft 1
Allgemeine, Interkulturelle und International vergleichende Erziehungswissenschaft
20146, Von-Melle-Park 8 2143
Fax: 3722
20354, Alsterterrasse 1 5979
Fax: 4298

Fachbereich Erziehungswissenschaft 2
Schulpädagogik, Sozialpädagogik, Behindertenpädagogik u. Psychologie in Erziehung und Unterricht
20146, Von-Melle-Park 8 4734
Fax: 2905
20146, Binderstr. 34 3760
Fax: 6112
20146, Sedanstr. 19 2795
Fax: 3709

Fachbereich Erziehungswissenschaft 3
Berufliche Bildung und Lebenslanges Lernen
20146, Binderstr. 34 3760
Fax: 6112
20146, Sedanstr. 19 3727/3736
Fax: 6787

Zentrum für Hochschul- und Weiterbildung
22527, Vogt-Kölln-Straße 30, Haus E
T: 42883-2024
Fax: 42883-2025

Fachbereich Erziehungswissenschaft 4
Didaktik der sprachlichen und ästhetischen Fächer
20146, Von-Melle-Park 8 2115/3198

Fachbereich Erziehungswissenschaft 5
Didaktik der gesellschaftswissenschaftlichen und mathematisch-naturwissenschaftlichen Fächer
20146, Von-Melle-Park 8 2159/7170
20146, Binderstr. 34 2168

Fachbereich Psychologie
20146, Von-Melle-Park 5 5460
Fax: 5492
Sprecher:
Prof. Dr. Martin Spieß 5463
Studierendendekan:
Prof. Dr. Alexander Redlich 5435

Arbeitsbereiche
Arbeitsbereich Biologische Psychologie und Neuropsychologie
20146, Von-Melle-Park 11 4723
Fax: 6591

Arbeitsbereich Differentielle Psychologie und Psychologische Diagnostik
20146, Von-Melle-Park 11 3253
Fax: 6591

Arbeitsbereich Allgemeine Psychologie
20146, Von-Melle-Park 11 3253
Fax: 6591

Arbeitsbereich Arbeits- und Organisationspsychologie
20146, Von-Melle-Park 11 3607
Fax: 2650

Arbeitsbereich Sozialpsychologie
20146, Von-Melle-Park 5 4721
Fax: 4109

Arbeitsbereich Pädagogische Psychologie und Motivation
20146, Von-Melle-Park 5 5487/5488

Arbeitsbereich Entwicklungspsychologie
20146, Von-Melle-Park 5 5413

Arbeitsbereich Psychologische Methoden
20146, Von-Melle-Park 5 5353

Arbeitsbereich Klinische Psychologie und Psychotherapie
20146, Von-Melle-Park 5 5360
Fax: 6170

Psychotherapeutische Hochschulambulanz
20146, Von-Melle-Park 5 5374

Fachbereich Bewegungswissenschaft
20148, Feldbrunnenstr. 70 2474
Leitung:
Prof. Dr. Gabriele Klein 3525
Studiendekane:
Prof. Dr. Klaus Mattes 5903
LfbA Volker Nagel 3518

Fakultät für Geisteswissenschaften
Dekanin: (komm.)
Prof. Dr. Angelika Redder 7926
Prodekanin für Studium und Lehre:
Prof. Dr. Kristin Bührig 4775
Prodekan für Forschung:
Prof. Dr. Oliver Huck 2554
Geschäftsführerin:
Heike Klemme 4003

Fachbereich Evangelische Theologie
20146, Sedanstraße 19
T: 42838-0
Fax: 4013/7057
Sprecher:
Prof. Dr. Hans-Martin Gutmann 3798
Verwaltung: Gabriele Virchow 4011

Institute
Die theologischen Institute befinden sich
20146, Sedanstraße 19
Fax: 4013
Institut für Altes Testament 3788
Institut für Neues Testament 3795
Institut für Kirchen- und Dogmengeschichte 3818
Institut für Systematische Theologie 3806

Institut für Praktische Theologie 3797
Institut für Missions-, Ökumene- und Religionswissenschaften 3775

Department Sprache, Literatur, Medien I
20148, Johnsallee 35 4044
Fax: 5977
Sprecher:
Prof. Dr. Knut Hickethier 2735
Beauftragter für Haushalt und Planung:
Prof. Dr. Martin Neumann 4796
Beauftragter für Lehre und Studium:
Prof. Dr. Jan Christoph Meister 2972

Institute
Institut für Germanistik I
20146, Von-Melle-Park 6
Apparate: 4779/2717/2718/ 4792/4782
Fax: 4785

Institut für Germanistik II 4824/4810
20146, Von-Melle-Park 6
Fax: 3553

Institut für Medien und Kommunikation 4816
20146, Von-Melle-Park 6
Fax: 3553

Institut für Deutsche Gebärdensprache u. Kommunikation Gehörloser 6737/3240
20146, Binderstraße 34
Fax: 6109

Department Sprache, Literatur, Medien II
20148, Johnsallee 35 4044
Fax: 5977
Sprecher:
Prof. Dr. Christian Brockmann 4913
Beauftragter für Haushalt und Planung:
Prof. Dr. Martin Neumann 4796
Beauftragter für Lehre und Studium:
Prof. Dr. Jan Christoph Meister 2972

Institute
Die Institute befinden sich, soweit nicht anders angegeben,
20146, Von-Melle-Park 6

Institut für Griechische und Lateinische Philologie 4770
Fax: 4764

Institut für Allgemeine und Angewandte Sprachwissenschaft 5387
Fax: 5391

Institut für Anglistik u. Amerikanistik 4858
Fax: 4856

Institut für Romanistik 2743/4802
Fax: 6242

Institut für Slavistik 4809

Institut für Finnougristik / Uralistik 4836
20148, Johnsallee 35
Fax: 6117

Fachbereich Geschichte
20146, Von-Melle-Park 6 4846
Fax: 3995
Verwaltungskoordination:
Merle Berliner 4050

Seminare und Institute
Historisches Seminar 4846
20146, Von-Melle-Park 6
Fax: 3955

Fachbereich Philosophie
20146, Von-Melle-Park 6
T: 4716/4718
Fax: 3983

Seminare und Institute
Philosophisches Seminar 4716/4718
20146, Von-Melle-Park 6

Fachbereich Kulturgeschichte und Kulturkunde
20146, Edmund-Siemers-Allee 1
Fax: 6530
Sprecher:
Prof. Dr. Oliver Huck 7188/2554
Fachbereichsreferentin:
Nicole Nitschke 4053

Seminare und Institute
Die Institute befinden sich, soweit nicht anders angegeben
20146, Edmund-Siemers-Allee 1, Flügel West

Institut für Ethnologie 4182
Fax: 6288

Archäologisches Institut 4755
Fax: 3255

Kunstgeschichtliches Seminar 3261/3265
Fax: 6279

Musikwissenschaftliches Institut
20354, Neue Rabenstraße 13
Apparate 4863/4864
Fax: 5669

Akademische Musikpflege 5773
20354, Neue Rabenstraße 13
Fax: 5669

Institut für Volkskunde, Kulturanthropologie 4974
Fax: 6346

Warburg Haus
siehe Rubrik Unternehmen, Stiftungen, Vereine

Fachbereich Asien-Afrika-Wissenschaften
20146, Edmund-Siemers-Allee 1, Flügel Ost 6850
Fax: 6530
Sprecher:
Prof. Dr. Jörg B. Quenzer 7203
Fachbereichsreferentin:
Nicole Nitschke 4053

Abteilungen
Die Abteilungen befinden sich, soweit nicht anders angegeben
20146, Edmund-Siemers-Allee 1, Flügel Ost

Abteilung für Sprache und Kultur Japans 2670/5930
Fax: 6200

Abteilung für Sprache und Kultur Chinas 4878
Fax: 3106

Abteilung für Sprachen und Kulturen Südostasiens Fax: 6417	2696	Institute Institut für Anorganische und Angewandte Chemie 20146, Martin-Luther-King-Platz 6 Fax: 2893	3101	Department Informatik 22527, Vogt-Kölln-Straße 30 T: 42883-0 Leiter: Prof. Dr. Horst Oberquelle Vorstand (Lehre): Prof. Dr. Wolfgang Menzel Vorstand (Forschung): Prof. Dr. Christopher Habel Vorstand (Öffentlichkeitsarbeit und Vernetzung): Prof. Dr. Ingrid Schirmer Leiter des Studienbüros: Jan von Soosten Verwaltung: Annette Morawski	2402 2435 2417 2472 2201 2202	Institute I. Institut für Theoretische Physik 20355, Jungiusstraße 9 Fax: 6798 Institut für Angewandte Physik 20355, Jungiusstraße 9/9a/11 Fax: 6188 II. Institut für Theoretische Physik 22761, Luruper Chaussee 149 T: 8998-2230 Fax: 8998-2267 Institut für Experimentalphysik 22761, Luruper Chaussee 149 T: 8998-2208 Fax: 8998-2196/2170 Institut für Laser-Physik 22761, Luruper Chaussee 149 T: 8998-5100 Fax: 8998-5190 Hamburger Sternwarte 21029, Gojenbergsweg 112 Fax: 8598	2408 3203
Abteilung für Kultur und Geschichte Indiens und Tibets 20354, Alsterterrasse 1 Fax: 6944	3385	Institut für Technische und Makromolekulare Chemie 20146, Bundesstraße 45 Fax: 6008	3163	Department Mathematik 20146, Bundesstraße 55 Fax: 4927 Leiter: Prof. Dr. Reiner Lauterbach Beauftragter für Studium und Lehre: Prof. Dr. Armin Iske Planer: Dipl.-Math. Helmuth Wolfhagen Verwaltung: Gunda Prien John Oltmanns	4106 5129 5264 4061 4106 5164		
Abteilung für Geschichte und Kultur des Vorderen Orients Fax: 5674	3180/3178	Institut für Organische Chemie 20146, Martin-Luther-King-Platz 6	2823	Die Bereiche und fachübergreifenden Zentren befinden sich im Geomatikum 20146, Bundesstraße 55		Zentrum für Bioinformatik 20146, Bundesstr. 43 Fax: 7352	7373
Abteilung für Afrikanistik und Äthiopistik Fax: 5675	4874	Institut für Biochemie u. Molekularbiologie 20146, Martin-Luther-King-Platz 6 Fax: 2848	2841	Algebra und Zahlentheorie Fax: 5190	5171	FAKULTÄTSÜBERGREIFENDE EINRICHTUNGEN, ZENTREN UND ZENTRALE BETRIEBS-EINHEITEN	
Fakultät für Mathematik, Informatik und Naturwissenschaften 20146, Bundesstr. 55 Fax: 7437 Dekan: Prof. Dr. Heinrich Graener Prodekan für Studium und Lehre: Prof. Dr. Norbert Ritter Prodekan für Forschung: Prof. Dr. Chris Meier Geschäftsführer: N.N.	7904/8216 7904/8216 42883-2419 4324	Institut für Lebensmittelchemie 20146, Grindelallee 117 Fax: 4342 Institut für Physikalische Chemie 20146, Grindelallee 117 Fax: 3452 Institut für Pharmazie 20146, Bundesstraße 45 Fax: 6519	4357 3459/3449 3470	Analysis und Differenzialgeometrie Fax: 5190 Geometrie Fax: 2523 Diskrete Mathematik Fax: 2523 Differentialgleichungen und Dynamische Systeme Fax: 5117 Optimierung und Approximation Fax: 5117 Mathematische Statistik und Stochastische Prozesse Fax: 4924 Geschichte der Naturwissenschaften, Mathematik und Technik Fax: 5260 Zentrum für Mathematische Physik Zentrum für Modellierung und Simulation Hamburger Zentrum für Versicherungswissenschaft	5129 5264 4061 4106 5164 5171 5174 5137 5137 5116 4941 4924 2094 5171 5108 4935	Zentrum für Bioinformatik 20146, Bundesstr. 43 Fax: 7352	8512
Department Biologie 20146, Martin-Luther-King-Platz 2 Fax: 7025 Leitung: Prof. Dr. Jörg Ganzhorn Beauftragter für Lehre und Studium: Prof. Dr. Udo Wienand Verwaltung: Elisabeth Hjelm Planer: Dr. Markus Brändel	4059 3953 6940 4059 4060	Department Geowissenschaften 20146, Bundesstraße 55 Fax: 7014 Leiter: Prof. Dr. Jürgen Oßenbrügge Verwaltung: Gisela Neve	4902 4909 5230			Arbeitsstelle für wissenschaftliche Weiterbildung – AWW – der Universität Hamburg mit Fernstudienzentrum 22527, Vogt-Kölln-Straße 30, Haus E Weiterbildung: T: 42883-2499 Fax: 42883-2651 Fernstudium: T: 42883-2473 Fax: 42883-2652 Leiter: Helmut Vogt Verwaltung: Renate Piwodda	42883-2475 42883-2474
Zentren Biozentrum Klein Flottbek und Botanischer Garten 22609, Ohnhorststraße 18 T: 42816-0 Fax: 42816-254 Loki Schmidt-Haus Museum für Nutzpflanzen Leitung: Dr. Petra Schwarz T: 42816-583 <u>Pilzberatung</u> T: 42816-581 Nach tel. Vereinbarung/Anmeldung Biozentrum Grindel und Zoologisches Museum 20146, Martin-Luther-King-Platz 3 Fax: 3937 Zentrum Holzwirtschaft 21031, Leuschnerstraße 91 T: 73962-423/424 oder 42891-2270 Fax: 42891-2835		Institute Die Institute befinden sich, soweit nicht anders angegeben 20146, Bundesstraße 55 Institut für Geographie Fax: 4981 Mineralogisch-Petrographisches Institut und Museum 20146, Grindelallee 48 Fax: 2422 Geologisch-Paläontologisches Institut und Museum Fax: 5007 Meteorologisches Institut Fax: 5452 Institut für Geophysik Fax: 5441 Institut für Meereskunde 20146, Bundesstraße 53 Fax: 7063/7488 Institut für Bodenkunde 20146, Allende-Platz 2 Fax: 2024 Institut für Biogeochemie und Meereschemie Fax: 6347 Forschungsstelle nachhaltige Umweltentwicklung Fax: 7009				Regionales Rechenzentrum der Universität Hamburg – RRZ 20146, Schlüterstraße 70 Fax: 6270 Direktor: Prof. Dr. Stephan Olbrich Verwaltung Claudia Beckel	6293/2651 5766 6293
Department Chemie 20146, Martin-Luther-King-Platz 6 Fax: 3158 Leiter: Prof. Dr. Gerrit Luinstra Planer: Dr. Thomas Behrens Geschäftsstelle: Waltraud Wallenius Andrea Willrodt Verwaltung: Susanne Breidohr	2511 2511 4173 2511/6169 3151		4041/4194/2008 4993 5078 2973 2605/5449 4041/4194/2008 4993 7008			Interdisziplinäres Zentrum für Internationales Finanz- und Steuerwesen – IIFS 20146, Sedanstraße 19 Fax: 3393 Geschf. Direktor: Prof. Dr. Dietmar Wellisch Forschungsschwerpunkt Biotechnik, Gesellschaft und Umwelt – BIOGUM 22609, Ohnhorststraße 18 T: 42816-504/505 Fax: 42816-527 Geschf. Direktor: Prof. Dr. Volker Beusmann	6871/5955/5956 5206 42816-504/505

Zentrum für Interdisziplinäre Suchtforschung

20246, Martinistr. 52
T: 42803-5121
Direktor:
Prof. Dr. Christian Haasen 7410-57901

Zentrum für Meeres- und Klimaforschung

20146, Bundesstraße 53 5094
Direktor: Prof. Dr. Detlef Stammer 5052

Zentrum für Marine und Atmosphärische Wissenschaften

20144, Grindelberg 5 4206/3773
Sprecher:
Prof. Dr. Jochem Marotzke 41173-440

Carl Friedrich von Weizsäcker-Zentrum für Naturwissenschaft und Friedensforschung (ZNF)

20144, Beim Schlump 83
Anmeldung: 2. Stock, Raum 2/025 4335
Fax: 3052

Direktorium:

Prof. Dr. Ulrike Beisiegel
Dr. Michael Brzoska
Prof. Dr. Martin B. Kalinowski

Gästehaus der Universität & Internationales Begegnungszentrum (IBZ)

20148, Rothenbaumchaussee 34
T: 42838-5354/6965
oder 414006-0;
Fax: 42838-6966 oder 414006-22
E-Mail: gaestehaus@uni-hamburg.de
Internet: www.uni-hamburg.de/gaestehaus
Vorsitzender des Vorstandes:
Prof. Dr. Jobst B. Mielck
General-Manager: Anna-Maria Karl;
IBZ: Sonja Lorenzen

EXZELLENZCLUSTER

„Integrierte Klimasystem-Analyse und Vorhersage“ (KlimaCampus Hamburg)

Sprecher: Prof. Dr. Martin Claußen
20146, Bundesstraße 55 5077

SONDERFORSCHUNGSBEREICHE (SFB)

SFB 538: Mehrsprachigkeit

20146, Von-Melle-Park 6
Sprecher:
Prof. Dr. Peter Siemund 2706
Fax: 4856

SFB 668: Magnetismus vom Einzelatom zur Nanostruktur

20355, Jungiusstraße 11
Sprecher:
Prof. Dr. Roland Wiesendanger 5244
Fax: 6188

SFB 676: Teilchen, Strings und frühes Universum: Struktur von Materie und Raum-Zeit

20761, Luruper Chaussee 149
Sprecher: Prof. Dr. Jan Louis
T: 8998-2261
Fax: 8998-2267

SFB 841: Leberentzündung Infektion, Immunregulation und Konsequenzen

20246, Martinistr. 52

Sprecher: Prof. Dr. Ansgar Lohse
T: 7410-53910
Fax: 7410-58531

Transregio SFB 58: Furcht, Angst, Angsterkrankungen

(Münster, Hamburg, Würzburg)
Beteiligt u.a. Prof. Dr. Christian Büchel, UKE
T: 7410-53910
Fax: 7410-59899

GRADUIERTENKOLLEGS (GRK)

GRK 611 – Design and Characterization of Functional Materials
Sprecher: Prof. Dr. Michael Fröba 3137

GRK 1247 – Cross-Modal Interaction in Natural and Artificial Cognitive Systems (CINACS)
Sprecher: Prof. Dr. Jianwei 42883-2431

GRK 1286 – Maßgeschneiderte Metall-Halbleiter-Hybridsysteme (Functional Metal-Semiconductor Hybrid Systems)
Sprecher: Prof. Dr. Ulrich Merkt 4685

GRK 1351– Extrasolare Planeten und ihre Zentralsterne (Extrasolar Planets and their Host Stars)
Sprecher: Prof. Dr. Jürgen Schmitt 8531

GRK 1355 – Physik mit neuartigen kohärenten Strahlungsquellen (Physics with new advanced coherent radiation sources)
Sprecher:
Prof. Dr. Klaus Sengstock 8998-5201

GRK 1459 – Sortierung und Wechselwirkung zwischen Proteinen subzellulärer Kompartimente (Sorting and Interactions Between Proteins of Subcellular Compartments)
Sprecher:
Prof. Dr. Thomas Braulke 7410-54493/-51967

GRK 1459 – Sortierung und Wechselwirkung zwischen Proteinen subzellulärer Kompartimente (Sorting and Interactions Between Proteins of Subcellular Compartments)
Sprecher:
Prof. Dr. Thomas Braulke 7410-54493/-51967

LANDESEXZELLENZCLUSTER UND LANDESGRADUIERTENSCHULEN

EC Connecting Particles with the Cosmos
Sprecher:
Prof. Dr. Peter Schleper 8998-2957/2208

EC Frontiers in Quantum Photon Science
Sprecher:
Prof. Dr. Klaus Sengstock 8998-5200

EC Nano Spintronics
Sprecher:
Prof. Dr. Roland Wiesendanger 5244

EC Nanotechnology in Medicine
Sprecher: Prof. Dr. Horst Weller 3449

EC Neurodapt!
Sprecher:
Prof. Dr. Christian Büchel 7410-54726

EC Linguistic Diversity Management in Urban Areas – LiMA

Sprecher: Prof. Dr. Peter Siemund 2706
Prof. Dr. Ingrid Gogolin 3398

GS Hamburg School for Structure and Dynamics in Infection (SDI)

Sprecher:
Prof. Dr. Martin Aepfelbacher 7410-55919
Prof. Dr. Christian Betzel 2840/6069

GS C1–Chemistry in Resource and Energy Management, C1-REM

Sprecher: Prof. Dr. Gerrit Luinstra 3162

GS Estuary and Wetland Research Graduate School Hamburg (Estrade School Hamburg)

Sprecher: Prof. Dr. Eva-Maria Pfeiffer 4194
Jun.-Prof. Dr. Kai Jensen 42816-576

GS Media and Communication

Sprecher: Prof. Dr. Knut Hickethier 2735

GS Regional Power Shifts and Governance in the New Global Order (HIGS-RPS)

Sprecher: Prof. Dr. Cord Jakobeit 3105
Prof. Dr. Detlef Nolte 42825-561

WISSENSCHAFTLICHE EINRICHTUNGEN AN DER UNIVERSITÄT

Missionsakademie an der Universität Hamburg

22609, Rupertistr. 67
T: 823161-0
Vorsitzender:
Prof. Dr. Ulrich Dehn

Heinrich-Pette-Institut für Experimentelle Virologie und Immunologie an der Universität Hamburg

20251, Martinistr. 52
T: 48051-0
Fax: 48051-103
Vorstand:
Dr. Heinrich Hohenberg
Dr. Volker Uhl

Hans-Bredow-Institut für Medienforschung an der Universität Hamburg

20148, Heimhuderstr. 21
T: 450217-0
Fax: 450217-77
Direktorium:
Prof. Dr. Uwe Hasebrink
Dr. Wolfgang Schulz

Institut für Friedensforschung und Sicherheitspolitik an der Universität Hamburg

20144, Beim Schlump 83
T: 866077-0
Fax: 8663615
Wiss. Dir.:
Prof. Dr. Michael Brzoska

Institute for European Integration der Stiftung Europa-Kolleg Hamburg

22607, Windmühleng 27
T: 822727-0
Fax: 82272799

Direktoren:

Prof. Dr. Peter Behrens, Prof. Dr. Thomas Bruha, Prof. Dr. Gert Nicolaysen, Prof. Dr. Stefan Oeter, Prof. Dr. Thomas Straubhaar, Prof. Dr. Wolf Schäfer, Prof. Dr. Thomas Eger

Nordost-Institut Lüneburg - Institut für Kultur u. Geschichte der Deutschen in Nordosteuropa e.V. (IKGN e.V.) an der Universität Hamburg

21335 Lüneburg, Conventstr. 1
T: (04131) 400 59-0
Fax: (04131) 39 11 43
Direktor:
Dr. Andreas Lawaty

Forschungsstelle für Zeitgeschichte in Hamburg (FZH)

20144, Beim Schlump 83
T: 431397-20
Fax: 431397-40
Direktor:
Prof. Dr. Axel Schildt

Hamburg Media School

(öffentlich-private Partnerschaft unter Beteiligung der Universität Hamburg und der Hochschule für bildende Künste Hamburg)

22081, Finkenau 35
T: +49 040 413468-0
Fax: +49 040 413468-10
E-Mail: info@hamburgmediaschool.com

Geschäftsführung:

Univ.-Prof. Dr. Insa Sjurts
T: +49 040 413468-31
Fax: +49 040 413468-10
E-Mail:
i.sjurts@hamburgmediaschool.com

Assistenz der Geschäftsführung:

Birgit Sevecke
T: +49 040 413468-31
Fax: +49 040 413468-10
E-Mail: b.sevecke@hamburgmediaschool.com

Leitung Medienmanagement:

Dr. Armin Rott
T: +49 040 413468-33
Fax: +49 040413468-10
E-Mail: a.Rott@hamburgmediaschool.com

Leitung des Filmstudiums:

Prof. Hubertus Meyer-Burckhardt
Prof. Richard Reitingner
T: +49 040 413468-52
Fax: +49 040 413468-10
E-Mail:
p.steber@hamburgmediaschool.com

Leitung Journalismus

Univ.-Prof. Dr. Annamaria Rucktäschel
T: +49 040 413468-70
Fax: +49 040 413468-10
E-Mail: s.lehnert@hamburgmediaschool.com

Presse und Öffentlichkeitsarbeit:

Frauke Henkel
T: +49 040 413468-12
Fax: +49 040 413468-10
E-Mail:
f.henkel@hamburgmediaschool.com

Exzellenz in der Lehre und ein hoher Praxisbezug zeichnen die Hamburg Media School (HMS) aus, die unter ihrem Dach seit dem Wintersemester 2005/2006 vier Studien-

gänge anbietet: den „Master of Business Administration in Media Management“, den „Executive Master of Business Administration in Media Management“, den „Master of Arts in Journalism“, sowie das vor zwölf Jahren gegründete „Filmstudium“.

Träger der Schule ist eine Public Private Partnership, zu der sich die Stadt Hamburg, die Universität Hamburg, die Hochschule für bildende Künste Hamburg und Medienunternehmen wie Axel Springer, Studio Hamburg, Universal Studio Networks Deutschland, Gruner + Jahr, NDR Media, der Spiegel Verlag und die neue deutsche Filmgesellschaft und viele andere mehr zusammengeschlossen haben.

HAFENCITY UNIVERSITÄT HAMBURG – UNIVERSITÄT FÜR BAUKUNST UND METROPOL-ENTWICKLUNG (HCU)

20457, Lohseplatz 1a
Internet: www.hcu-hamburg.de/

T: 42827-2727
Fax: 42827-2728
E-Mail: info@hcu-hamburg.de

Die im Jahr 2006 durch die Freie und Hansestadt Hamburg gegründete HafenCity Universität Hamburg - Universität für Baukunst und Metropolentwicklung (HCU) ist die einzige Universität Europas, die ausschließlich auf Bauen und Stadtentwicklung fokussiert ist. Mit ihrer Schwerpunktsetzung auf Disziplinarität, Interprofessionalität und Transdisziplinarität ist die HCU in der Lage, die drängenden Probleme der gebauten Umwelt und der Entwicklung von Metropolen in ihrer Vielfältigkeit verständlich zu machen und Wege zu ihrer Bewältigung aufzuzeigen. In Bildung und Forschung sollen nachhaltige Lösungen für aktuelle baulich-räumliche, ökologische, soziale, kulturelle und ökonomische Herausforderungen der Metropole des 21. Jahrhunderts entwickelt werden. Das Leitbild, die Organisationsstruktur und die Planungen für den Neubau der HCU sind konsequent und einander bedingend entwickelt worden. Die HCU vereint als Universität die drei akademischen Bereiche Ingenieur- und Naturwissenschaften, Geistes- und Sozialwissenschaften sowie Gestaltung und Entwurf. Sie bietet Studiengänge in Architektur, Architectural Engineering, Bauingenieurwesen, Geomatik, Kultur der Metropole, Resource Efficiency in Architecture and Planning, Stadtplanung und Urban Design an. Die HCU, die zur Zeit von fünf Standorten aus innerhalb Hamburgs agiert, wird im Zentrum des bedeutenden städtebaulichen Entwicklungsprojekts, der HafenCity Hamburg, in spektakulärer Lage direkt an der Elbe einen Neubau erhalten.

Das Studium

Die HCU verfolgt eines der europaweit innovativsten Universitätskonzepte. Um Interprofessionalität zu fördern, hat die HCU interdisziplinäre Module und Projektarbeit für alle oben genannten Studiengänge entwickelt. Der Förderung von Transdisziplinari-

tät dient die Einführung eines Studiums Fundamentale für alle Studiengänge der HCU. Ziel ist, neben der disziplinären Ausbildung alle Studierenden mit grundlegenden anderen Sicht-, Denk- und Handlungsweisen zu konfrontieren. Sie sollen so in die Lage versetzt werden, ihre eigene Fachlichkeit zu hinterfragen, um sich für neue Methoden, Perspektiven und Lösungen öffnen zu können. Das Studium Fundamentale entspricht 8% des gesamten Curriculums aller Bachelor- und Master-Studiengänge. Für die Realisierung der besonderen Zielsetzungen in Lehre und Forschung wurden Lehrstühle, Institute und Departments zu Gunsten je einer Bachelor-, Master- und Research School abgeschafft.

Die Forschung

Die HCU ist forschungsgeliebt. Die komplexen Herausforderungen der städtischen Umwelt im 21. Jahrhundert erfordern eine forschende Haltung. Die HCU versteht sich daher als ein Labor für die Zukunft der Metropole, in dem weniger vorgegebene Lösungen gelehrt als Fragen gestellt, Antworten gesucht und Wege erprobt werden. Die integrativen Forschungsbereiche prägen als Forschungsgruppen das Profil der HCU. Die Universität schärft ihr Forschungsprofil und ihre Forschungsstandards auf den Feldern, in denen sich Lösungen für drängende Problemstellungen erwarten lassen. In einem offenen Dialog entwickeln sich deshalb innerhalb und außerhalb der Universität notwendige und mögliche neue Forschungsschwerpunkte.

Die Öffentlichkeit

Mit dem Entwurf für den zum Wintersemester 2012 bezugsfähigen Neubau in hervorragender Lage in der HafenCity ist die HCU gleichfalls neue Wege gegangen. Fachgrenzen sind räumlich überwunden worden. Darüber hinaus bietet das zukünftige Universitätsgebäude die Infrastruktur dafür, ein Forum für den öffentlichen Dialog zwischen Wissenschaft, Wirtschaft und Bürgerschaft in Fragen von Baukunst und Metropolentwicklung zu werden. Die HCU versteht sich dabei als ein Labor für Bauen und Stadtentwicklung und bietet Raum für eine breite Auseinandersetzung mit metropoliten Zukunftsfragen – ein Ort der Wissenschaft, der Bau- und Stadtkultur, der Debatte über Baukunst und die Entwicklung von Metropolen.

Präsidium:

Amtierender Präsident

Prof. Dr. Harald Sternberg
Büro:
Astrid Holst-Meyhöfer 2736
Persönlicher Referent:
Dr. Stefan Ahlswede 2735

Vizepräsidenten

Lehre und Studium
Prof. Dr. Harald Sternberg
Büro:
Stefanie Korn 5328

Geschäftsführung Bachelor School
Nieves Kolbe 5318

Geschäftsführung Master School
Nicki Fleischmann 5092

Forschung
Prof. Dr. Jörg Knieling
Büro:
Corinna Marquart 4515

Geschäftsführer Research School
Jörn Weinhöhl 4536

Kanzler

Niels Helle-Meyer
Büro:
Maja Schatz 2734

Referat f. Controlling, Organisation u. Planung:
Frauke Nordmann 2734

Referat für Universitätsentwicklung:
Joachim Thiel 2723

Referat für Kommunikation:
Mechtild Freiin v. Münchhausen 2730

International Office:
Christa Brück 4306

Justizariat und Studierendenverwaltung:
Larissa Zabel 2733

Facility Management:
Christine Kurz 4705

Studierenden-Infothek

Udo Ahrend 5354
Carsten Voss 5355

Front-Office der Universitätsverwaltung

Anja Nommensen 5065
Dieter Maaß 5684

Herausforderungen der Zukunft und sind engagierter Partner von Wirtschaft, Politik und Gesellschaft – nicht nur in der Metropolregion Hamburg. Drei Stiftungsprofessoren renommierter Unternehmen – DaimlerChrysler, Airbus und Otto Group – dokumentieren diese Partnerschaft. Unsere Studiengänge, alle mit Bachelor-/Master-Abschluss nach internationalem Standard und mit bewährten Praxisanteilen, bieten eine hoch qualifizierte Ausbildung – gefördert durch Forschung und Entwicklung. Die HAW Hamburg gehört zu den wenigen Fachhochschulen in Deutschland, deren Projekte von der Deutschen Forschungsgemeinschaft gefördert werden. Unsere ProfessorInnen haben langjährige Praxiserfahrung in Industrie, Wirtschaft und öffentlichen Einrichtungen. Das ermöglicht den Absolventinnen und Absolventen der HAW Hamburg, Probleme wissenschaftlich fundiert und praxisgerecht zu lösen. Sie sind bestens gerüstet für die Herausforderungen der Zukunft.

Die Herausbildung persönlicher – fachlicher wie sozialer – Kompetenz steht im Mittelpunkt unserer Ausbildung. Der Studienerfolg wird gewährleistet durch eine gute Beratung und Betreuung durch ProfessorInnen, seminaristischen Unterricht in kleinen Gruppen und eine enge Verbindung zur Praxis. Unsere ProfessorInnen, als Experten gefragt, verfügen über langjährige Berufserfahrung; Lehrbeauftragte aus den Berufsfeldern setzen aktuelle Akzente. Interdisziplinäre Projekt- und Abschlussarbeiten in Kooperationen mit Unternehmen sowie Praxisphasen bringen unsere Studierenden in direkten Kontakt mit den Anforderungen des beruflichen Alltags, den sie nach ihrem Abschluss direkt aufnehmen können. Die HAW Hamburg ist eine internationale Hochschule. Die internationalen Beziehungen haben für uns einen hohen Stellenwert. Die langjährige, erfolgreiche Partnerschaft mit der University of Shanghai for Science and Technology (USST) in China ist beispielgebend. 13,7 % der rund 13.000 Studierenden der HAW Hamburg kommen aus dem Ausland – aus über 100 Ländern der Welt. Wir führen Kulturen zusammen und ermöglichen internationalen und interdisziplinären Austausch.

HOCHSCHULE FÜR ANGEWANDTE WISSENSCHAFTEN HAMBURG (HAW HAMBURG)

20099, Berliner Tor 5
Internet: www.haw-hamburg.de

Direktwahl:

T: 42875-0
T: 42875- und Apparatnr.
Fax: 42875-9149

Eine moderne Hochschulausbildung mit hoher Qualität in international ausgerichteter, anwendungsorientierter Lehre, Forschung und Entwicklung – das ist das Markenzeichen der HAW Hamburg, der größten praxisorientierten Hochschule im Norden. Die Vielseitigkeit der Ausbildung in unseren Fakultäten – von Design, Medien und Information über Life Sciences, Technik und Informatik, Soziale Arbeit und Pflege sowie Wirtschaft und Public Management – fördert nicht nur Kreativität, sondern auch interdisziplinäres, teamorientiertes Arbeiten. Wir vermitteln solides Grundlagenwissen und aktuelles Know-how, sind für unsere exzellente Lehre vom der Kultusministerkonferenz und dem Stifterverband für die deutsche Wissenschaft ausgezeichnet worden. Unsere Studierenden erwerben Methodenwissen, überfachliche Schlüsselkompetenzen und lernen den selbstverständlichen Umgang mit modernen Informationstechnologien.

Wir entwickeln Problemlösungen für viele

Die Hochschule für Angewandte Wissenschaften Hamburg gliedert sich in die Hochschulleitung und -verwaltung, vier Fakultäten, die Arbeitsstelle Studium und Didaktik, das Institut für Verpackungssysteme BFSV, das Forschungs- und Transferzentrum „Applications of Life Sciences“, das Competence Center für Erneuerbare Energien und Energieeffizienz (CC4E), das Weiterbildungszentrum WINQ e.V. und das Zentrum für Praxisentwicklung e.V.

Das Studierendenzentrum am Campus Berliner Tor (Stiftstraße 69) fasst alle Services rund ums Studium zusammen: Zentrale Studienberatung, Studentensekretariat und Prüfungsamt, Studentische Rechtsangelegenheiten, Akademisches Auslandsamt / International Office und team.studieneinstieg. CareerService und Alumni-Büro befinden sich in der Alexanderstraße 1.

Das Servicetelefon für alle Fragen rund ums Studium
T: 040 809 07 1740
ist von Mo – Fr, 9 bis 16 Uhr erreichbar.
Anfragen per E-Mail an:
info@haw-hamburg.de
Zentrale Rufnummer für die HAW Hamburg:
T: 42875-0

Hochschulleitung und -verwaltung
Postanschrift:
20014, Postfach 10 20 31
Hausanschrift:
20099, Berliner Tor 5
T: 42875-0
Fax: 42875-9149
E-Mail Verwaltung:
vorname.nachname@haw-hamburg.de
Internet: www.haw-hamburg.de

Präsidium

Präsident

Prof. Dr. Michael Stawicki
9000
Fax: 9009

Vizepräsident

Prof. Dr. Helmut Laberenz
9004
Fax: 9009

Vizepräsidentin

Prof. Dr. Monika Bessenrodt-Weberpals
9005
Fax: 9009

Kanzler

Bernd Klöver
9003
Fax: 9009

Präsidialbüro

Leitung
Wiebke Henschen
9006
Fax: 9009

Sekretariat

Helga Schaper
Ilinca Jandl
9001
Fax: 9009

STABSTELLEN

Presse und Kommunikation

Leitung
Dr. Ralf Schlichting
9007
Fax: 9019
E-Mail: kommunikation@haw-hamburg.de

Pressereferentin

Dr. Katharina Jeorgakopulos
9132
Fax: 9019
E-Mail: presse@haw-hamburg.de

Referentin Interne Kommunikation

Ina Nachtweh
9008
Fax: 9019
E-Mail: news@haw-hamburg.de

CareerService

Barbara von Sturm
9045

Forschung und Transfer

Andreas Fritzsche
9022

Gleichstellung

Christiane Prochnow-Zahir
9060

Innenrevision und Recht

Ann Kristin Spreen
9042

Planung und Strategie

Almut Gottschall
9020

SERVICEBEREICHE

Studierendenzentrum
20099, Stiftstraße 69
Servicetelefon: 040 809 07 1740
T: 040 428 75-0

Studentensekretariat und Prüfungsamt

Leiter
Jens Leichsenring
9040

Zentrale Studienberatung

Jutta Kast
9112

Akademisches Auslandsamt /

International Office
Dr. Reinhold Billstein
9180

Personalservice

Christiane Arpe
9050

Finanz- und Rechnungswesen

N.N.
9044

Hochschulorganisation und Zentrale Dienste

Heiko Martin
9031

BETRIEBSEINHEITEN

Evaluation, Qualitätsmanagement, Akkreditierung

Martina Schwarz
9021

Als unabhängige Serviceeinrichtung führt

EQA für die Hochschule und andere Auftraggeber Datenerhebungen durch und berät zu quantitativen und qualitativen empirischen Analysen.
9003

Hochschulinformations- und Bibliotheksservice

Holger Wendt
3665

Informationstechnik Service Center

Prof. Dr. Martin Hübner
8402

Hausmeisterdienste

Steffen Krempien
9078

Arbeitssicherheit, Umwelt und Energie

Michael Haselsberger
9105

Personalrat

Vorsitzender
Joachim Fuchs
9120
Fax: 9129

Allgemeiner Studierenden-

Ausschuss (AStA) der

HAW Hamburg

20099, Berliner Tor 11
9008
T: 440922
Fax: 4103080

FAKULTÄTEN

Fakultät Design, Medien und Information

20087, Armgartstraße 24
9060
Dekanin:
Prof. Dorothea Wenzel
T: 42875-4635
Fax: 4699
E-Mail: dmi@haw-hamburg.de

Prodekane:

Prof. Dr. Roland Greule 7664
Prof. Dr. Ute Krauß-Leichert 3653 / 3604
Prof. Dr. Nils Martini 7600
Prof. Bernd Mölk-Tassel 4821
Prof. Frauke Schade 3646
Geschäftsführer:
Kai Vehling 4882

Department Design

20087, Armgartstraße 24
22089, Wartenau 15
Leiter
Prof. Bernd Mölk-Tassel 4821
Stellvertr. Leiterin
Prof. Dr. Michaela Diener 4675
Verwaltung
Sabine Witting 3623

Studiengänge: Illustration (BA), Kommunikationsdesign (BA), Modedesign, Kostümdesign, Textildesign (BA), Bekleidung – Technik und Management (BA), Multichannel Trade Management in Textile Business (MA)

„Pentiment“ – Internationale Sommerakademie für Kunst und Gestaltung, Weiterbildung für Künstler durch Künstler

T: 42875-4360
Fax: 4609
E-Mail: office@pentiment.de

Department Information

20099, Berliner Tor 5
Leiterin
Prof. Dr. Ute Krauß-Leichert 3604
Stellvertr. Leiter
Prof. Dr. Martin Gennis 3688
Verwaltung
Sabine Witting 3623

Studiengänge: Bibliotheks- und Informationsmanagement (BA), Medien und Information (BA), Informationswissenschaft und -management (MA)

Department Medientechnik

20099, Stiftstraße 69
Leiter
Prof. Dr. Nils Martini 7600
Stellvertr. Leiter
Prof. Dr. Roland Greule 7664
Verwaltung
Monika Seidewitz 7615

Studiengänge: Media Systems (BA), Medientechnik (BA)

Fakultät Life Sciences

21033, Lohbrügger Kirchstraße 65
Dekan
Prof. Dr. Claus-Dieter Wacker 6400
Fax: 6499
E-Mail: dekanat-ls@haw-hamburg.de

Prodekane:

Prof. Dr. Michael Häusler 6400
Prof. Dr. Rainer Sawatzki 6400
Geschäftsführerin:
Dr. Petra Seling-Biehusen 6403

Department Biotechnologie

Leiter
Prof. Dr. Birger Anspach 6253

Studiengänge: Biotechnologie / Biotechnologie (BA/MA)

Department Gesundheitswissenschaften

Leiter
Prof. Dr. Joachim Westenhöfer 6124

Studiengänge: Health Sciences (BA/MA), Public Health (MA)

Department Medizintechnik

Leiter
Prof. Dr. Friedrich Ueberle 6291

Studiengänge: Medizintechnik (BA/MA), Rescue Engineering (BA), Hazard Control (BA)

Department Ökotrophologie

Leiterin
Prof. Ulrike Arens-Azevêdo 6111

Studiengänge: Ökotrophologie (BA), Food Science (MA)

Department Umwelttechnik

Leiter
Prof. Dr. Heinrich Kühle 6231

Studiengänge: Umwelttechnik / Environmental Engineering (BA/MA), Renewable Energy Systems - Environmental and Process Engineering (MA)

Department Verfahrenstechnik

Leiter
Prof. Dr. Martin Geweke 6267

Studiengänge: Verfahrenstechnik / Process Engineering (BA)

Fakultät Technik und Informatik

20099, Berliner Tor 7 (-21)
Dekan:
Prof. Dr. Michael Jeske
T: 42875-8000
Fax: 42875-8309
E-Mail: dekanat-ti@haw-hamburg.de

Prodekane:

Prof. Dr. Karin Landenfeld 8003
Prof. Dr. Holger Watter 8001
Geschäftsführerin:
Angela Trötschel 8317
Sekretariat: Doris Röper 8010

Fakultätsübergreifender Studiengang Mechatronik (BA)

Studiengangskoordinator

Prof. Dr. Thomas Frischgesell 8602
Sekretariat: Iris Tsiropoulos 8601

Department Fahrzeugtechnik und Flugzeugbau

20099, Berliner Tor 9
Leiter
N.N. 7850
Stellvertr. Leiter
Prof. Dr. Hartmut Zingel 7852
Verwaltung
Michaela Kroll 7866

Studiengänge: Fahrzeugbau (BA/MA), Flugzeugbau (BA/MA)

Department Informatik

20099, Berliner Tor 7
 Leiterin
 Prof. Dr. Bettina Buth 8400
 Stellvertr. Leiter
 Prof. Dr. Olaf Zukunft 8430
 Verwaltung
 Nicole Mertens 8321

Studiengänge: Angewandte Informatik (BA), Informatik (MA), Technische Informatik (BA), European Computer Science (BA)

Department Informations- und Elektrotechnik

20099, Berliner Tor 7
 Leiter
 Prof. Dr. Franz Schubert 8331
 Stellvertr. Leiter
 Prof. Dr. Jörg Dahlkemper 8095
 Sekretariat: N.N. 8313

Studiengänge: Informations- und Elektrotechnik (BA, auch dual), Informations- und Kommunikationstechnik (MA), Information Engineering (BA), Mikroelektronische Systeme (MA)

Department Maschinenbau und Produktion

20099, Berliner Tor 21
 Leiter
 Prof. Dr. Helmut Horn 8600
 Stellvertr. Leiter
 Prof. Dr. Thomas Frischgesell 8602
 Sekretariat: Iris Tsiropoulos 8601

Studiengänge: Maschinenbau / Energie- und Anlagensysteme (BA / auch dual), Maschinenbau / Entwicklung und Konstruktion (BA, auch dual), Produktionstechnik und -management (BA, auch dual/MA), Innovative Energiesysteme (MA), Berechnung und Simulation Mechanischer Systeme (MA)

Fakultät Wirtschaft und Soziales

20099, Berliner Tor 5 und Alexanderstraße 1
 Dekan: Prof. Dr. Walter Frerichs (komm.)
 T: 42875-7700
 Fax: 42875-6999
 E-Mail: dekanat-sp@haw-hamburg.de
 Prodekane:
 Prof. Dr. Werner Beba 6937
 Prof. Dr. Wolfgang Hantel-Quitmann 6900
 Prof. Dr. Uta Gaidys 7700
 Geschäftsführerin:
 Dr. Christa Martina Lorenz 7040

Department Pflege und Management

20099, Alexanderstraße 1
 Leiterin
 Prof. Petra Weber 7071
 Stellvertr. Leiterin
 Prof. Dr. Susanne Busch 7098

Studiengänge: Pflegeentwicklung und Management (BA), Pflege (BA, auch dual), Sozial- und Gesundheitsmanagement (MBA)

Department Public Management

20099, Berliner Tor 5
 Leiter
 Prof. Dr. Josef Konrad Rogosch 7701
 Stellvertr. Leiterin
 Prof. Dr. Sabine Kämper 7716
 Verwaltung
 Elke Jander 7702

Studiengang: Public Management (BA/MA dual)

Department Soziale Arbeit

20099, Alexanderstraße 1
 Leiter
 Prof. Dr. Dieter Röh 7113
 Stellvertr. Leiterin
 Prof. Dr. Dagmar Bergs-Winkels 7065
 Verwaltung
 N.N. 7041

Studiengang: Soziale Arbeit (BA/MA), Bildung und Erziehung in der Kindheit (BA)

Department Wirtschaft

20099, Berliner Tor 5
 Leiterin
 Prof. Dr. Adelheid Iken 6991
 Stellvertr. Leiter
 Prof. Dr. Wolfgang Fricke 6981
 Verwaltung
 Maïke Messerschmidt 6993

Studiengänge: Außenwirtschaft / Internationales Management (BA), Logistik / Technische Betriebswirtschaftslehre (BA), Marketing / Technische Betriebswirtschaftslehre (BA), International Business an Logistics (MA), International Business an Marketing (MA), Multichannel Trade Management in Textile Business (MA)

Hochschulübergreifender Studiengang Wirtschaftsingenieurwesen (HWI) der Universität Hamburg und der Hochschule für Angewandte Wissenschaften Hamburg

21033, Lohbrügger Kirchstraße 65
 T: 42838-6053
 Fax: 42875-6099

Vorsitzender der Gemeinsamen Kommission Wirtschaftsingenieurwesen
 Prof. Dr.-Ing. Christopf Lechner
 T: 42875-6071
 Verwaltung:
 Carina Schmidt
 T: 42875-6053

Institut für Beratung, Forschung, Systemplanung, Verpackungsentwicklung und -prüfung (BFSV) an der HAW Hamburg

21033, Lohbrügger Kirchstraße 65
 T: 42875-6046
 Fax: 721 63 78
 E-Mail: institut@bfsv.de
 Internet: www.bfsv.de
 Leiter
 Prof. Dr. Bernd Sadlowsky 6010

Das Institut berät, wie Güter und Packstücke Versand, Lagerung und Umschlag schadlos überstehen. Es erstellt Gutachten in Schadensfällen und verfügt über öffentlich bestellte und vereidigte Sachverständige für Verpackungen gefährlicher Güter. Es forscht auch auf dem Gebiet der Logistik und bietet Fortbildungsseminare rund um die Verpackung an.

Weiterbildungszentrum WINQ e.V.

20099, Berliner Tor 5
 Nils Kalsdorf
 T: 42875-7575
 Fax: 42875-7599
 E-Mail: info@winq.de

Das Weiterbildungszentrum WINQ bietet Berufstätigen zwei- bis viersemestrige Kontaktstudiengänge sowie Einzelkurse an und fördert die Fortbildung des Personals der HAW Hamburg.

Zentrum für Praxisentwicklung ZEPRA

20099, Alexanderstraße 1
 T: 42875-7047
 Fax: 42875-7009
 Internet: www.zepira-hamburg.de
 Manfred Hinck 7047

Das Zentrum für Praxisentwicklung ZEPRA der Fakultät Wirtschaft und Soziale Arbeit HAW Hamburg ist vermittelnde Instanz zwischen der Praktikumsstellen im Bereich der sozialen Arbeit und der Hochschule und bietet darüber hinaus vielfältige Weiterbildung an.

HOCHSCHULE FÜR BILDENDE KÜNSTE HAMBURG

22081, Lerchenfeld 2
 Internet: www.hfbk.de

Direktwahl:

T: 428989-272 (Loge)
 T: 428989-und Apparatr.
 Fax: 428989-271 (Loge)

HVV: U2 Mundsburg, 25 Uferstraße

Die Hochschule für bildende Künste (HFBK) ist eine künstlerisch-wissenschaftliche Hochschule. Mit ihrem breiten Fächerangebot bietet sie die Möglichkeit einer übergreifenden künstlerischen und wissenschaftlichen Qualifizierung. Die Studierenden arbeiten in Studios und werden von Lehrenden in Seminaren, Einzel- und Gruppengesprächen intensiv betreut. Ziel der Ausbildung ist es, die Studierenden zu befähigen, in allen künstlerischen Disziplinen neue Fragestellungen aufzuwerfen und innovative Lösungen zu erarbeiten. Selbstbestimmte künstlerische Auseinandersetzungen sowie projektbezogene und experimentelle Arbeitsweisen stehen dabei im Mittelpunkt.

Der konsekutive Bachelor-/Master-Studiengang »Bildende Künste« der HFBK umfasst sämtliche Studienschwerpunkte von Bildhauerei, Bühnenraum, Design, Film, Grafik/

Typografie/Fotografie, Malerei/Zeichnen, Theorie und Geschichte bis zu Zeitbezogene Medien. Den Studierenden stehen in allen Studienschwerpunkten professorenbezogene Klassen zur Verfügung, gleichzeitig bietet das breite Fächerspektrum einen weiten Horizont für künstlerische Ansätze und Lösungen. Der Intensität der freien künstlerischen Lehre entsprechend, folgt das Studium keinem starren Curriculum, keiner rigiden Abfolge aufeinander aufbauender Inhalte. Es verlangt vielmehr von den Studierenden, ihren singulären Fragestellungen zu folgen. Das wissenschaftliche Angebot ermöglicht kunst- und kulturtheoretische, ästhetische, kunsthistorische und medienpezifische Studien, die auf unterschiedlichen Wegen Eingang in die künstlerischen Produktionen finden oder zu einem wissenschaftlichen Abschluss führen können. Nicht zuletzt befähigt es die Studierenden, ihre Entwicklungsvorhaben präzise zu durchdenken, theoretisch zu vertiefen, reflektiert darzulegen und überzeugend zu präsentieren. Eine Promotion zum »Dr. phil. in art.« ist möglich. In den zahlreichen künstlerischen Werkstätten werden überdies Kenntnisse aus den Material- und Anwendungsgebieten des jeweiligen Werkbereichs vermittelt und die notwendigen handwerklichen und technischen Fertigkeiten geschult.

Als aktiver Teil einer kulturellen Öffentlichkeit wirkt die Hochschule mit vielfältigen Kooperationen auf aktuelle künstlerische Entwicklungen ein, initiiert Debatten und stößt Diskussionen und Entwicklungen an. In diesem Rahmen bilden die internationalen Kooperationen einen besonderen Schwerpunkt. Es bestehen diverse Partnerschaften mit ausländischen Hochschulen, die sich in Lehraufträgen für internationale Künstlerinnen und Künstler sowie im Austausch und in der Zusammenarbeit von Lehrenden und Studierenden im internationalen Rahmen dokumentieren.

Präsidium

Präsident
 Martin Köttering 201 / 202
 Fax: 208

Vizepräsidentin
 Prof. Dr. Hanne Loreck 319

Vizepräsident
 Prof. Raimund Bauer 506 / 344

Kanzler
 Horst-Volkert Thiel 203
 Fax: 390
 E-Mail: horst-volkert.thiel@hfbk.hamburg.de

Persönliche Referentin des Präsidenten
 Sabine Boshamer 205
 Fax: 390
 E-Mail: sabine.boshamer@hfbk.hamburg.de

Verwaltung
 Kommunikation + Veranstaltungen, Akademisches Auslandsamt
 Leitung
 Dr. Andrea Klier 207
 Fax: 206
 E-Mail: andrea.klier@hfbk.hamburg.de

Pressesprecherin
 Sabine Boshamer 205
 Fax: 390
 E-Mail: presse@hfbk.hamburg.de

Studiengangplanung und -entwicklung
Steffen Voigt 388
Fax: 260
E-Mail: steffen.voigt@hfbk.hamburg.de

Personal- und Wirtschaftsangelegenheiten
Horst-Volkert Thiel 203
Fax: 390
E-Mail: horst-volkert.thiel@hfbk.hamburg.de

Gebäude- und Bauangelegenheiten
Tillmann Bingel 351
E-Mail: tillmann.bingel@hfbk.hamburg.de

Servicebüro, Hochschulgremien und Wahlen
Frank Richters 269
Fax: 377
E-Mail: frank.richters@hfbk.hamburg.de

Bibliothek
Ines Rabe 329

Personalrat der Hochschule
Rainer Korsen 249 / 413
E-Mail: korsen@hfbk-hamburg.de

Organe der Hochschule

Hochschulsenat
Vorsitzender
Martin Köttering 201 / 202

Studienschwerpunktsausschüsse

Studienschwerpunkt Bildhauerei
Vorsitzende
Prof. Pia Stadtbäumer 367

Studienschwerpunkt Malerei/Zeichnen
Vorsitzender
Prof. Werner Büttner 323

Studienschwerpunkt Zeitbezogene Medien
Vorsitzender
Prof. Dr. Matthias Lehnhardt 305

Studienschwerpunkt Bühnenraum
Vorsitzender
Prof. Raimund Bauer 504 / 344

Studienschwerpunkt Design
Vorsitzender
Prof. Lutz Pankow 311

Studienschwerpunkt Film
Vorsitzender
Prof. Udo Engel 406

Studienschwerpunkt Grafik/Typografie/Fotografie
Vorsitzender
Prof. Wigger Bierma 301

Studienschwerpunkt Theorie/Geschichte
Koordinatorin
Prof. Dr. Michaela Ott 352

Allgemeiner Studentenausschuss (ASTA)

22081, Lerchenfeld 2
Tel: 428989-317
Fax: 428989-271
E-Mail: asta@hfbk.de

HOCHSCHULE FÜR MUSIK UND THEATER HAMBURG

20148, Harvestehuder Weg 12
Internet: www.hfmt-hamburg.de
T: 428482-01

Direktdurchwahl:
T: 428482-und Apparatnr.
Fax: 428482-666
E-Mail: vorname.name@hfmt.hamburg.de

Informationen zum Studium
unter: info@hfmt.hamburg.de

Ausbildung in Musik, Theater und Wissenschaft

Die Hochschule bietet eine künstlerisch-wissenschaftliche Ausbildung in allen klassischen Bereichen der Musik (Instrumentalmusik, Kirchenmusik sowie Komposition / Theorie, Dirigieren und Chorleitung, Jazz), aber auch in stärker wissenschaftlich geprägten Bereichen wie z. B. Musikpädagogik und Musikwissenschaft an. In der 2005 neu gegründeten *Theaterakademie* werden Regisseure für Oper und Schauspiel, Dramaturgen, Lied- und Opersänger und Schauspieler ausgebildet. Nach erfolgreichem Studium stehen am Ende Bachelor- bzw. Masterabschlüsse, sowie zusätzlich im instrumentalen und vokal-kalen Bereich das Konzertexamen. Die derzeit 31 Studiengänge - 28 im grundständigen und 3 im weiterbildenden Bereich - sind drei Studiendekanaten zugeordnet. Die Hochschule hat den Status einer künstlerisch-wissenschaftlichen Hochschule mit Promotionsrecht.

Profil durch besondere Studienangebote

Die Ausbildung der gegenwärtig ca. 700 Studierenden ist durch höchsten künstlerischen Anspruch, Praxisbezug, Bedarfsorientierung und möglichst vielseitige Qualifikation gekennzeichnet. Zu den besonderen Studienangeboten zählen z. B. Regie für Oper und Schauspiel, Dramaturgie, Kammermusik, Liedgestaltung, Populärmusik, Jazz, Musikwissenschaft, Elementare Musikpädagogik, Computermusik und Multimediale Komposition, Musiktherapie und Kultur- und Medienmanagement – letzteres auch als Fernstudium.

Forum

Das Zentrum künstlerischer Präsentationen bildet das „Forum“, ein professionell ausgestattetes Theater mit 460 Plätzen, versenkbarem Orchestergraben sowie einem auf umfassende Theaterbedarfe zugeschnittenem Beleuchtungssystem.

„Vier-Sparten-Haus“ mit ca. 300 Veranstaltungen pro Jahr

Mit ihrem Spielplan aus Sprechtheater, Musiktheater, Konzerten und wissenschaft-

lichen Präsentationen positioniert sich die Hochschule im Kulturleben als ein innovatives „Vier-Sparten-Haus“.

Mit ca. 300 hochschuleigenen und externen Veranstaltungsangeboten pro Jahr ist die Hochschule eine der größten Kulturträgerinnen in Hamburg und Umgebung. Dazu zählen Opern- und Schauspiel-Aufführungen, Chor- und Orchesterkonzerte, Kammermusik und Liederabende, Veranstaltungen mit Aktueller Musik, Jazzworkshops, Ringvorlesungen zu bestimmten Themen oder Kongresse. In der Veranstaltungsreihe „Junges Forum Musik und Theater“ werden pro Spielzeit mehrere Opern- und Schauspielinszenierungen von Studierenden auf die Bühne gebracht.

Zahlreiche Veranstaltungen der Hochschule sind kostenlos und bieten Gelegenheit, die Studierenden schon bei ihren ersten öffentlichen Auftritten zu erleben, so z. B. in den wöchentlichen Studiokonzerten (im Semester jeweils mittwochs, 19 Uhr).

Den aktuellen *Spielplan* der Hochschule finden Sie unter www.hfmt-hamburg.de unter dem Stichwort „Veranstaltungen“.

Externe Veranstaltungen

Die Hochschule fördert den Praxisbezug ihrer Ausbildung u. a. durch die Vermittlung von künstlerischen Veranstaltungen. Zahlreiche Konzertreihen sind inzwischen fester Bestandteil im kulturellen Leben Hamburgs, wie z. B. „Stars von Morgen“ (Konzerte im Harburger Rathaus), „Sonntagskonzerte in der Deichstraße“ oder die Schlosskonzerte in Ludwigslust.

Alle Bereiche der Hochschule sind hier eingebunden, vom Jazz bis zum heiteren Operettenquerschnitt, von der Tafelmusik bis zu abendfüllenden Programmen. Die Hochschule bietet sich damit als Partnerin für eine Vielzahl künstlerischer Veranstaltungen und musikalischer Umrahmungen zu allen Anlässen an. (Kontakt: Martina Kurth, T: 428482-578).

Präsidium

Präsident
Prof. Elmar Lampson
Büro: Bettina Bachmann 582 / 583

Vizepräsident
Prof. Dr. Michael von Troschke 585

Referentin für Rechtsangelegenheiten und Studienplanung; Öffentlichkeitsarbeit
Gabriele Bastians 587

Vermittlung von künstlerischen Veranstaltungen und Kulturprogrammen
Martina Kurth 578

Kanzler
Bernd Lange 581

Verwaltung

Akademische Angelegenheiten (Studierenden- und Prüfungsverwaltung, Service für die akademischen Einrichtungen)
Arndt Reinhardt 416

Studierenden- und Prüfungsverwaltung
Fanny Glesmann 407

Renate Griese 593

Christoph Haase 591

Silke Möhl 406

Regina Pooch 497

Lisa Tekoff 579

Matin Zeitz 580

Verwaltungsangelegenheiten (Personal, Allgem. Verwaltung, Organisation, Gebäudeangelegenheiten)
Sabine Bühring 403

Steuerung (Planungs- und Strukturangelegenheiten, Controlling, Finanz- und Rechnungswesen, IuK-Planung)
Jörg Maaß 499

Zentrale Einrichtungen

Hochschulbibliothek
Maike Arnemann
Silke Brose 596
E-Mail: bibliothek@hfmt-hamburg.de

Veranstaltungen, Raumüberlassungen, Kooperationen
Thomas Siebenkotten 769
Michaela Baltrusch 771
Svetlana Wittner 576
E-Mail: veranstaltungen@hfmt.hamburg.de

Kartenverkauf für Veranstaltungen der Hochschule nur an den Kartenvorverkaufsstellen

International Office
Prof. Dr. von Troschke
Büro: Katharina Strauer 415
E-Mail: international@hfmt.hamburg.de

Personalrat der Hochschule
Vorsitzende
Grete Terkatz 420

Hochschulsenat

Vorsitzender
Prof. Elmar Lampson

Hochschulrat

Vorsitzender
Michael Lang
Direktor der Komödie Winterhuder Fährhaus

Studiendekanate

Studiendekanat I

Künstlerische Studiengänge:
Komposition / Theorie, Instrumentalstudien-gänge, Dirigieren, Jazz, Kirchenmusik
Studiendekan:
Prof. Frederik Schwenk
Büro: Almut Hoberg
T: 428482-464
Büro Populärmusik
Katja Bottenberg
T: 428482-574

Studiendekanat II

Künstlerische Studiengänge:
Theaterakademie mit Gesang, Oper, Liedgestaltung, Regie Musiktheater, Regie Schauspiel, Schauspiel, Dramaturgie
Studiendekan:
Prof. Michael Börgerding
T: 42838-4143/-4140
Büro: Irene Bußmann
T: 42838-4140
22765, Friedensallee 9 (Zeisehallen)

Koordination Regie Musiktheater
Katharina Oberlik
T: 42838-4164/4162
22765, Friedensallee 9 (Zeisehallen)
Koordination Regie Schauspiel, Dramaturgie
Dr. Susanne Schlicher
T: 42838-4140
22765, Friedensallee 9 (Zeisehallen)
Koordination Projekte Theaterakademie
Andrea Tietz
T: 42838-4166
22765, Friedensallee 9 (Zeisehallen)
Koordination Schauspiel
Marc Letzig
T: 428482-408
20148, Harvestehuder Weg 12
Koordination Gesang und Oper
Mascha Wehrmann
T: 428482-468
20148, Harvestehuder Weg 12

Studiendekanat III

Wissenschaftliche und pädagogische Studiengänge:

Lehrämter, Musikpädagogik, Kultur- und Medienmanagement, Musiktherapie, Musikwissenschaft / Promotion

Studiendekan:

Prof. Dr. Wolfgang Hochstein
Büro: Christoph Haase 591
Institut für Kultur- und Medienmanagement

Direktor:
Prof. Dr. Friedrich Look 760
Leitung der Instituts-Geschäftsstelle

N.N. 528
E-Mail:
kulturmanagement@hfmt.hamburg.de
Info@Kulturmanagement-Hamburg.de

Institut für Musiktherapie

Direktor:
Prof. Dr. Hans-Helmut Decker-Voigt
Büro: Sabine Sieg 554

Allgemeiner Studentenausschuss (AStA) der HFMT

20148, Harvestehuder Weg 12
T: 4103923
Fax: 4107224
E-Mail: hfmt.asta@gmx.de

TECHNISCHE UNIVERSITÄT HAMBURG-HARBURG

Postanschrift, 21071 Hamburg
21073, Schwarzenbergstraße 95
Internet: www.tuhh.de

Direktwahl:

T: 42878-0
T: 42878-und Apparatr.
Fax: 42878-2288 / 2040

Die TUHH ist erfolgreich im nationalen und internationalen Bildungs- und Forschungsmarkt etabliert. Die Pläne für eine Technische Universität im Süderelbe-Raum reichen bis in die 20er Jahre zurück. 50 Jahre später, 1978, wurde die TUHH - mit dem Ziel, den Strukturwandel der Region zu fördern - Wirklichkeit. Zwischen 1982 und 2005 ist auf dem TU-Campus in Hamburgs Süden ein architektonisch reizvolles Ensemble von Gebäuden entstanden, die sich natürlich in die Parklandschaft

einpassen. Mit der Errichtung des neuen TUHH-Hauptgebäudes an der Schwarzenbergstraße erhält der Campus sein zentrales Eingangstor.

1980 wurde der Forschungsbetrieb aufgenommen, 1982/83 die Lehrtätigkeit. Heute arbeiten rund 100 Professorinnen und Professoren und 1.150 Mitarbeiterinnen und Mitarbeiter (davon 500 wissenschaftliche, inklusive der Drittmittelstellen) an der TUHH. Bei rund 5.000 Studierenden eröffnet sich ein hervorragendes Betreuungsverhältnis. Auf dem Campus ist vielfältiger Raum für Begegnungen und fruchtbaren Gedankenaustausch. Die Stimmung ist einfach zu beschreiben: Jung, innovativ, unkonventionell, originell und kreativ - eine ideale Atmosphäre für die Entwicklung neuer Ideen in den Ingenieurwissenschaften.

Die Gründungsprinzipien der TUHH sind in Deutschland einzigartig: Forschungspriorität, Interdisziplinarität, Innovation, Regionalität sowie Internationalität sind verpflichtende Grundlagen für unser Handeln. Im Mittelpunkt der Forschung, der Lehre und des Technologietransfers steht das Leitmotiv, Technik für die Menschen zu entwickeln.

Die TUHH ist eine wettbewerbsorientierte, unternehmerisch handelnde Hochschule mit hohem Leistungs- und Qualitätsanspruch. In Deutschland genießt die TUHH den Ruf eines Impulsgebers für Reformen und Neuerungen, die inzwischen von vielen anderen Hochschulen übernommen wurden. Im Vordergrund steht für die TUHH der Service für ihre Studierenden im Rahmen einer exzellenten und anspruchsvollen Ausbildung, hervorragenden Studienbedingungen mit einer sehr guten Betreuung sowie dem Anspruch einer dauerhaft guten Beziehung zu ihren Absolventinnen und Absolventen.

Technologietransfer voranzutreiben und mit regionalen Unternehmen eng zu kooperieren ist eines der Ziele, welches 1992 zur erfolgreichen Gründung der Tochtergesellschaft TU Technologie GmbH, kurz: TuTech, heute TuTech Innovation GmbH (s. u. Unternehmen, Stiftungen und Vereine unter staatlichem Einfluss) geführt hat.

Mehr als Ingenieure: die Global Engineers des NIT mit dem Abschluss MBA/Master of Technology Management.

Durch die Gründung des Northern Institute of Technology (NIT) im Juli 1998 zeigte die TUHH wiederum einen neuen Weg zu einem international konkurrenzfähigen Bildungsangebot auf. Mit einem in Deutschland einzigartigen Modell der Public Private Partnership bieten die staatliche TUHH und das durch führende Unternehmen finanzierte NIT einen englischsprachigen Doppel-Studiengang an. In nur zwei Jahren führt er zu einem Master of Science (M.Sc.) in Ingenieurwissenschaften und zu einem MBA/Master in Technology Management. Das Lehrangebot in Management und Recht, Soft Skills und Sprachwissenschaften qualifiziert besonders ambitionierte und leistungsstarke Studierende aus aller Welt als potenzielle Nachwuchs-Führungskräfte für global agierende Industrieunternehmen.

Vorrang für die Forschung

Die Aufgabe der TUHH, vorrangig Forschung zu betreiben, hat ihr Profil entscheidend geprägt. Zusätzlich zu dem öffentlichen Etat von rund 56 Mio Euro wirbt die TUHH jährlich rund 15 Mio Euro an Drittmitteln, und in Zusammenarbeit mit der TuTech Innovation GmbH

weitere rund 12 Mio Euro an zusätzlichen Forschungsgeldern ein. Die TUHH fördert den fruchtbaren Austausch zwischen den ingenieurwissenschaftlichen Fachdisziplinen nachhaltig. Sowohl in der nationalen wie auch in der internationalen „Scientific Community“ nimmt die TUHH einen beachteten Platz ein.

Fachübergreifendes Arbeiten sichert den Erfolg in Lehre, Forschung und Technologietransfer

Die Organisation von Forschung und Lehre an der TUHH ist originell und modern. Statt traditionelle Fakultäten einzurichten, wurden von Anfang an Forschung und Lehre organisatorisch – nicht personell – entkoppelt: Die Forschung ist in flexiblen Forschungsschwerpunkten organisiert, die Lehre in Studiendekanaten. In den flexiblen Forschungsschwerpunkten arbeiten Wissenschaftlerinnen und Wissenschaftler unterschiedlicher Fachrichtungen zusammen.

Interdisziplinäres Forschen und Lernen wird so besonders gefördert. Eine Fülle von fachübergreifenden Kooperationsprojekten sind ein Zeichen dafür. Moderne Ingenieure und Ingenieurinnen müssen in der Lage sein, über ihr eigenes Fachgebiet hinaus in Systemen zu denken. Ihre Kreativität, Ideen und Problemlösungen sind die Basis für technische Innovationen zum Nutzen der Gesellschaft und ihrer Industrie. Aus diesem Grund werden Studierende an der TUHH frühzeitig in Forschungs- und Entwicklungsprojekte eingebunden. Der Übergang ins Berufsleben wird damit nachhaltig gefördert.

Die flexiblen Forschungsschwerpunkte, in denen die Wissenschaftlerinnen und Wissenschaftler der TUHH arbeiten, haben folgende Titel:

1. Integrierte Biotechnologie und Prozesstechnik;
2. Regeneration, Implantate und Medizintechnik;
3. Selbstorganisierende mobile Sensor- und Datenfunknetze;
4. Maritime Systeme;
5. Bauwerke im und am Wasser;
6. Klimaschonende Energie- und Umweltechnik;
7. Luftfahrttechnik;
8. Produktorientierte Werkstoffentwicklung.

Im Bereich der koordinierten Forschung ist es gelungen, erfolgreich Forschungsverbände und Graduiertenkollegs bei der Deutschen Forschungsgemeinschaft (DFG), zwei Landesexzellenzcluster sowie große Verbundprojekte des BMBF einzuwerben.

Der Lehr- und Studienbetrieb wird von Studiendekanaten organisiert: Maschinenbau, Elektrotechnik und Informationstechnik, Verfahrens- und Chemietechnik, Bauwesen, Management-Wissenschaften und Technologie sowie Gewerblich-Technische Wissenschaften.

Die TUHH bietet folgende Bachelor-Studiengänge an:

Allgemeine Ingenieurwissenschaften (AIW) (B.Sc.)
General Engineering Sciences (überwiegend englischsprachig) (B.Sc.)
Bauingenieur- / Umweltingenieurwesen (B.Sc.)
Bioverfahrenstechnik (B.Sc.)
Elektrotechnik (B.Sc.)

Energie- und Umwelttechnik (B.Sc.)
Informatik-Ingenieurwesen (B.Sc.)
Computational Informatics (B.Sc.)
Maschinenbau (B.Sc.)
Schiffbau (B.Sc.)
Verfahrenstechnik (B.Sc.)
Logistik und Mobilität (B.Sc.)
Mechatronik (B.Sc.)

Die TUHH ist zudem an der Berufsschullehrerbildung beteiligt (Arbeitslehre/Technik, Bau- und Holztechnik, Elektro-/Informationstechnik, Medientechnik, Metalltechnik).

Auf die Bachelor-Studiengänge aufbauend werden folgende Master-Studiengänge angeboten:

Bauingenieurwesen (M.Sc.)
Bioverfahrenstechnik (M.Sc.)
Elektrotechnik (M.Sc.)
Energie- und Umwelttechnik (M.Sc.)
Energietechnik (M.Sc.)
Flugzeug-Systemtechnik (M.Sc.)
Informatik-Ingenieurwesen (M.Sc.)
Computational Informatics (B.Sc.)
Internationales Wirtschaftsingenieurwesen (M.Sc.)
Logistik, Infrastruktur und Mobilität (M.Sc.)
Mediziningenieurwesen (M.Sc.)
Produktentwicklung, Werkstoffe und Produktion (M.Sc.)
Schiffbau und Meerestechnik (M.Sc.)
Theoretischer Maschinenbau (M.Sc.)
Verfahrenstechnik (M.Sc.)
Wasser- und Umweltingenieurwesen (M.Sc.)

Auslandsorientierte Master-Studiengänge in englischer Sprache:

Chemical and Bioprocess Engineering (M.Sc.)
Environmental Engineering (M.Sc.)
Information and Communication Systems (M.Sc.)
Information and Media Technologies (M.Sc.)
International Production Management (M.Sc.)
Mechatronik (M.Sc.)
Microelectronics and -systems (M.Sc.)

Gefördert vom EU-Exzellenzprogramm

Erasmus Mundus:
Joint European Master in Environmental Studies (JEMES) (M.Sc.)
Joint European Master in Materials Science (EMMS) (M.Sc.)
Joint European Master in Global Innovation Management (GIM) (M.Sc.)
sowie gefördert vom DAAD
Joint European Master in Communication and Information Technologies (CIT) (M. Sc.)

Universitätspräsidium

Postanschrift, 21071 Hamburg
21073, Schwarzenbergstraße 95
T: 42878-0
Fax: 42878-2288 / 2040
E-Mail: pressestelle@tuhh.de
Internet: www.tuhh.de

Präsidium

Universitätspräsident

Prof. Dr.-Ing. habil.
Prof. E.h. Edwin Kreuzer 3001

Vizepräsident - Lehre

Prof. Dr. rer. nat. Dr. h. c.
Garabed Antranikian 3117

Vizepräsident - Forschung Prof. Dr. rer. nat. Hermann Rohling	3028	Referatsgruppe Haushalt und Finanzen Rolf Springer	4100	Internet: www.tub.tu-harburg.de Fernleihe	3289	August Wilhelm Henningsen, Vorsitzender des Vorstandes der Lufthansa Technik AG Dr. Anne H. Fliermann, Rektor der Universität Twente Dr. Wolfgang Peiner, Senator a.D.
Kanzler Klaus-Joachim Scheunert	3002	Referat Finanzbuchhaltung und Finanzierung Simone Osnowski	4340	Direktorin Inken Feldsien-Sudhaus	3004	
Innenrevision Katrin Huster	3073	Referat Drittmittel- und Landesmittelmanagement Stefanie Bollwitt	4253	Bibliotheksverwaltung Roswitha Schmidt Marlies Toedter-Schmidt	3314 3586	Institute und Arbeitsgruppen nach Studiendekanaten geordnet Den Studiendekanaten obliegt die Organisation der Lehre und der Prüfungen an der TUHH (Lehrveranstaltungspläne und -verzeichnisse, Sorge für die Vollständigkeit und Ordnung des Unterrichts und der Prüfungen, Studienfachberatung)
Heinz-Jürgen Bark	3160	Referat Finanzcontrolling Stephan Kück	4369	Wissenschaftliche Fachreferenten Maschinenbau, Allg. Technik Dr.-Ing. Reinhard Trudzinski	3104	
Präsidialbereich		Personalrat 21073, Kasernenstraße 10 Geschäftsstelle: Sylvia Gadau Vorsitzender: Klaus-Dieter Schmidt	3732 3730	Elektrotechnik, Informatik Heiko Weier	3449	
Sekretariat Britta Bünning	3102	Schwerbehindertenvertretung 21073, Kasernenstraße 10 Schwerbehindertenvertreter: Antonio Rocha-Paquete	3731	Verfahrenstechnik, Naturwissenschaften, Mathematik Thomas Hapke	3365	Studiendekanat Bauwesen Studiendekan Prof. Dr.-Ing. Erik Pasche
Bärbel Müller	3202	Behindertenbeauftragter für Studierende Prof. Dr. Andreas Liese	3018	Betriebswirtschaft, E-Learning Detlev Bieler	3288	3463 Institut für Abwasserwirtschaft und Gewässerschutz Prof. Dr.-Ing. Ralf Otterpohl
Ursel Meyer	3201	Frauenbeauftragte (f. technisches, Verwaltungs- und Bibliothekspersonal) Ingrid Holst	3458	Bauwesen Hermann Kühn	3313	3007 Institut für Baustoffe, Bauphysik und Bauchemie Herr Dr.-Ing. Frank Schmidt-Döhl
Persönliche Referentin des Präsidenten Saskia Kapels	3101	Hochschulsport (hochschulübergreifend) Karin Nentwig	2915 / 2025	Betriebswirtschaft, E-Learning Detlev Bieler	3288	3021 Institut für Baustatik und Stahlbau Prof. Dr.-Ing. Uwe Starossek
Forschung / Planung / Controlling Dr. Johannes Harpenau	3574	Zentrale Einrichtungen der TUHH		Rechenzentrum 21075, Schwarzenbergstr. 95 E-Mail: Rechenzentrum@tu-harburg.de Internet: www.tu-harburg.de/rzt/		3987 Institut für Geotechnik und Baubetrieb Prof. Dr.-Ing. Jürgen Grabe
Controlling, Planung Benno Beelte Thies Albrecht Christine Tholen Kerstin Brunk Gremienbetreuung Silke Wulf	3097 3588 3752 3636 3942	Leiter Kurt Wößner	3003	Stellvertretender Leiter Dr.-Ing. Manfred Schößler	3103	3762 Arbeitsgruppe Humanities Prof. Dr. phil. habil. Margarete Jarchow
Lehre Dr. Christina Mildebrath	4263	Servicebereich Lehre und Studium SLS Dr.-Ing. Dietmar Dunst	3663	Geschäftsstelle	3203	3966 Institut für Massivbau Prof. Dr.sc. techn. Viktor Sigrist Prof. Dr.-Ing. Günter A. Rombach
Marketing / Presse / Öffentlichkeitsarbeit Rüdiger Bendlin	3330	Zentrale Studienberatung Astrid Gieseler	2776 / 2232	User-Service E-Mail: usc@tu-harburg.de	4444	3022 3122 Institut für Wasserbau Prof. Dr.-Ing. Erik Pasche Prof. Dr.-Ing. Nicole v. Liebermann
Pressesprecherin / Öffentlichkeitsarbeit Jutta Katharina Werner	4321	Allgemeine studentische und Studienangelegenheiten Isolde Holland Kirsten Petersen	4138 3546	Zentrale Technische Dienste Technischer Direktor (TD) N.N. Sekretariat Dorit Thiem	3006 3206	3094 Institut für Wasserressourcen und Wasserversorgung Prof. Dr.-Ing. Wilfried Schneider
Presse / Öffentlichkeitsarbeit Ingrid Holst	3458	Auslandsorientierte Studiengänge Matthias Buntenkötter	3499 / 3538	Forschungswerkstatt Maschinenbau Manfred Merten	2627	Studiendekanat Elektrotechnik und Informationstechnik Studiendekan Prof. Dr. Herbert Werner
Schulkontakte Dr. Astrid Mutzel	3875	International Office Dr. Elvira Wilberg	3158 / 3159	Forschungswerkstatt Elektrotechnik Rolf Draheim Zentrallabor Chemische Analytik Joachim Kunze	3581 3647	3015 Institut für Automatisierungstechnik Prof. Dr.-Ing. Wolfgang Meyer
Webmaster / Marketing Klaus Vormweg	3946	Studienkanzlei Ute Drensek	2537	Technischer Betriebsdienst Udo von Hertel	3587	3050 Arbeitsgruppe Bildverarbeitungssysteme Prof. Dr.-Ing. Rolf-Rainer Grigat
Sicherheitsingenieur Walter Gast	2835	Alumni & Career Service Astrid Bültemeier	4501	Gebäudemanagement, Brand- und Unfallschutz Ronald Brunk	3425	3019 Institut für Hochfrequenztechnik Prof. Dr.-Ing. Arne Jacob
Stabstelle Bau Marion Marchel	3999	Universitätsbibliothek 21073, Denickestraße 22		Abfallentsorger Thomas Lüdemann	2117	3049 Institut für Kommunikationsnetze Prof. Dr.-Ing. Andreas Timm-Giel
Gleichstellungsbeauftragte Astrid Kroschke	4214	Öffnungszeiten Bibliothek: Montag – Freitag 08:00 - 21:00 Uhr Sonnabend 08:00 - 20:00 Uhr Sonntag 10.00 - 20.00 Uhr Magazinausleihe, Information Montag – Donnerstag 09:00 - 19:00 Uhr Freitag 09:00 - 18:00 Uhr Auskunft 2845 Fax Ausleihe / Benutzung: 2248 E-Mail: bibliothek@tu-harburg.de Katalog: opac.tu-harburg.de		Akademischer Senat Vorsitzender Präsident Prof. Dr.-Ing. habil. Prof. E.h. Edwin Kreuzer		3113 2378 Institut für Messtechnik Prof. Dr.-Ing. Gerhard Matz Prof. Dr.-Ing. Roland Harig
Präsidialverwaltung				Hochschulrat Walter Conrads, ehem. Sprecher der Geschäftsführung der Philips GmbH Dr. Hermann J. Klein, Vorstandsmitglied des Germanischen Lloyd AG		3029 3129 Institut für Mikrosystemtechnik Prof. Dr.-Ing. habil. Jörg Müller Prof. Dr.-Ing. Manfred Kasper
Referat Hochschulrecht, Justitiariat und Wahlen Hans-Joachim Moldenhauer	3296					3028 Institut für Nachrichtentechnik Prof. Dr. rer. nat. Hermann Rohling
Referat Innerer Dienst Rainer Tesch	3324					
Organisationsreferat Ursula Jaradeh	3652					
Personalreferat Herbert Stöhr	4067					
Referat für Personalentwicklung / Mitarbeiterqualifizierung / Gleichstellungsfragen Bärbel Urbanek-Urbach	3424					

Institut für Nanoelektronik Prof. Dr.-Ing. habil. Wolfgang Krautschneider	3030	Institut für Elektrische Energiesysteme und Automation Prof. Dr.-Ing. Günter Ackermann	4204	Studiendekanat Verfahrens- technik Studiendekan Prof. Dr. rer. nat. An-Ping Zeng	4183	Gemeinsame Kommission der Studiendekanate Vorsitzender d. Gemeinsamen Kommission Prof. Dr. rer. nat. Wolfgang Bauhofer	3047
Institut für Numerische Simulation Prof. Dr. rer. nat. Wolfgang Mackens	3277	Institut für Energietechnik Prof. Dr.-Ing. Alfons Kather Prof. Dr.-Ing. Horst Rulfs	3043 3143	Institut für Bioprozess- und Biosystemtechnik Prof. Dr. rer. nat. An-Ping Zeng	3017	Auslandsorientierte Studiengänge Vorsitzender des Ausschusses Prof. Dr.-Ing. Karl Schulte	3138
Arbeitsgruppe Optische Kommunikations- technik Prof. Dr. rer. nat. Ernst Brinkmeyer	3114	Institut für das Entwerfen von Schiffen und Schiffssicherheit Prof. Dr.-Ing. Stefan Krüger	6105	Institut für Chemische Reaktionstechnik Prof. Dr. rer. nat. Dr. h. c. Frerich J. Keil	3042	Studienfachberater und Praktikantenämter Bitte über den Servicebereich Lehre und Stu- dium erfragen. Infotelefon: T: 42878-2232	
Institut für Optische und Elektronische Ma- terialien Prof. Dr. rer. nat. Wolfgang Bauhofer Prof. Dr. rer. nat. Manfred Eich	3047 3147	Institut für Flugzeug-Systemtechnik Prof. Dr.-Ing. Frank Thielecke	8201	Institut für Feststoffverfahrenstechnik und Partikeltechnologie Prof. Dr.-Ing. habil. Stefan Heinrich	3039	Wohnheimangelegenheiten/ Darlehen (BAföG) Studierendenwerk Hamburg 20146, Von-Melle-Park 2 T: 41902-0	
Institut für Rechnertechnologie Prof. Dr. Friedrich Mayer-Lindenberg Prof. Dr. Helmut Weberpals Prof. Dr.-Ing. Dr. habil. Karl-Heinz Zimmermann	3055 3326 3155	Institut für Fluidodynamik und Schiffstheorie Prof. Dr.-Ing. Moustafa Abdel-Maksoud Prof. Dr.-Ing. Thomas Rung	6053 6054	Institut für Prozess- und Anlagentechnik Prof. Dr.-Ing. Georg Fieg	3041	Allgemeiner Studierenden- ausschuss (ASTa) 21073, Schwarzenbergstraße 95 E-Mail: asta@tu-harburg.de T: 42878-3764 Fax: 42878-2564	
Institut für Regelungstechnik Prof. Dr. Herbert Werner	3015	Institut für Keramische Hochleistungswerk- stoffe Prof. Dr. rer. nat. Gerold Schneider	3037	Institut für Mehrphasenströmungen Prof. Dr.-Ing. Michael Schlüter	3052		
Institut für Sicherheit in verteilten Anwen- dungen Prof. Dr. Dieter Gollmann	3026	Institut für Konstruktion und Festigkeit von Schiffen Prof. Dr.-Ing. Wolfgang Fricke Prof. Dr.-Ing. Alexander Düster	6089 6087	Institut für Technische Biokatalyse Prof. Dr. rer. nat. Andreas Liese Prof. Dr. rer. nat. Rudolf Müller	3218 3118		
Institut für Softwaresysteme Prof. Dr. rer. nat. Sibylle Schupp Prof. Dr. rer. nat. Ralf Möller	3461 3462	Arbeitsgruppe Kunststoffe und Verbund- werkstoffe Prof. Dr.-Ing. Karl Schulte	3138	Institut für Technische Mikrobiologie Prof. Dr. rer. nat. Dr. h. c. Garabed Antranikian	3117		
Institut für Telematik Prof. Dr. Volker Turau	3530	Institut für Mechanik und Meerestechnik Prof. Dr.-Ing. habil. Prof. E.h. Edwin Kreuzer Prof. Dr. rer. nat. Norbert Peter Hoffmann Prof. Radoslaw Ivankiewicz, Ph.D.	3020 3120 2333	Institut für Thermische Verfahrenstechnik Prof. Dr.-Ing. Irina Smirnova Prof. Dr.-Ing. Rudolf Eggert	3040 3191	NITHH - Northern Institute of Technology Hamburg-Harburg GmbH (öffentlich-private Partnerschaft unter Betei- ligung der Technischen Universität Hamburg- Harburg)	
Institut für Theoretische Elektrotechnik Prof. Dr. sc. techn. Christian Schuster	3016	Arbeitsgruppe Metallkunde und Werkstoff- technik Prof. Dr.-Ing. Joachim Albrecht	3136	Institut für Umwelttechnik und Energiewirt- schaft Prof. Dr.-Ing. habil. Martin Kaltschmitt Prof. Dr.-Ing. Wolfgang Calmano	3008 3108	21073, Kasernenstr. 12 T: 42878-3787 Fax: 42878-2487 E-Mail: info@nithh.de Internet: www.nithh.de	
Institut für Zuverlässiges Rechnen Prof. Dr. rer. nat. Siegfried Rump Prof. Dr. rer. nat. Thomas Teufel Prof. Dr.-Ing. Sven-Ole Voigt	3027 3127 4362	Institut für Modellierung und Berechnung Prof. Dr.-Ing. Otto von Estorff	3032	Studiendekanat Manage- ment-Wissenschaften und Technologie Studiendekan Prof. Dr. oec. publ. Cornelius Herstatt	3778	Das NIT ist eine innovative, rechtlich selb- ständige Bildungsinstitution auf dem Campus der TU Hamburg-Harburg. In Public Private Partnership mit der TUHH bietet das NIT jährlich ca. 35 hervorragenden Studierenden mit einem ersten Studienabschluss in Ingenieurwissenschaften ein MBA-Studium in Technology Management an. Die Studi- engebühren für die internationalen Talente werden von Industriepartnern des NIT getra- gen, die einen privilegierten Zugang zu diesen doppelt qualifizierten Nachwuchsführungs- kräften haben. Die unmittelbare Anbindung an technische Wissenschaft und Forschung, die konsequente Praxisorientierung und die Schwerpunktsetzung in den Bereichen Füh- rungskompetenz, Ethik und Kommunikation sichern dem NIT seit mehr als 10 Jahren ein einmaliges Profil.	
Studiendekanat Gewerblich- Technische Wissenschaften Studiendekan Prof. Dr.-Ing. Claus Emmelmann	3719	Institut für Produktentwicklung und Konstruktionstechnik Prof. Dr.-Ing. Dieter Krause	3031	Institut für Controlling und Rechnungswesen Prof. Dr. oec. publ. habil. Matthias Meyer		Geschäftsführung / Präsident Prof. Dr. Wolfgang Bauhofer	3047
Institut für Angewandte Bautechnik Prof. Dr.-Ing. habil. Hans-Jürgen Holle	4041	Institut für Produktionsmanagement und -technik Prof. Dr.-Ing. habil. Hermann Lödding Prof. Dr.-Ing. Wolfgang Hintze	3033 3051	Institut für Logistik und Unternehmensführung Prof. Dr. rer. pol. Wolfgang Kersten Prof. Dr. Thorsten Blecker	3523 3524	Geschäftsführung / Executive Director Dr. Christoph Jermann	3835
Institut für Laser- und Anlagensystemtechnik Prof. Dr.-Ing. Claus Emmelmann Prof. Dr.-Ing. habil. Josef Schlattmann	3455 4122	Institut für Thermofluidynamik Prof. Dr.-Ing. Heinz Herwig Prof. Dr.-Ing. Gerhard Schmitz	3044 3144	Institut für Marketing und Innovation Prof. Dr. oec. publ. Dr. rer. pol. habil. Christian Lüthje	4514	Associate Director Gunter Menge	3789
Institut für Technik, Arbeitsprozesse und Berufliche Bildung Prof. Dr. rer. pol. Sönke Knutzen	3715	Institut für Werkstoffphysik und -technologie Prof. Dr.-Ing. Karl-Ulrich Kainer T: 04152/872542 Prof. Dr.-Ing. Norbert Huber	4386	Institut für Quantitative Unternehmensfor- schung und Wirtschaftsinformatik Prof. Dr. Kathrin Fischer	3545	Manager Fundraising Heike Bläsig	3072
Studiendekanat Maschinenbau Studiendekan Prof. Dr.-Ing. Dieter Krause	3231	Institut für Flugzeug-Produktionstechnik Prof. Dr.-Ing. Thorsten Schüppstuhl	3034	Institut für Technik und Gesellschaft Prof. Dr. Thomas Malsch	3650		
Arbeitsgruppe Arbeit-Gender-Technik Prof. Dr. rer. pol. Gabriele Winker	3445	Institut für Flugzeug-Kabinensysteme Prof. Dr. rer. nat. Ralf God	8294	Arbeitsgruppe Technische Logistik Prof. Dr.-Ing. Günther Pawellek	3699		
Institut für Biomechanik Prof. Dr. habil. Michael M. Morlock PhD Prof. Dr. med. Arndt Schilling	3053 4361	Institut für Zuverlässigkeitstechnik Prof. Dr.-Ing. Uwe Weltin	3005	Institut für Technologie- und Innovationsma- nagement Prof. Dr. oec. publ. Cornelius Herstatt	3778		
		Institut für Flugzeug-Produktionstechnik Prof. Dr.-Ing. Thorsten Schüppstuhl	3034	Institut für Verkehrsplanung und Logistik Prof. Dr.-Ing. Carsten Gertz Prof. Dr.-Ing. Heike Flämig	3518 3907		
		Betriebseinheit Elektronenmikroskopie Prof. Dr.-Ing. Joachim Albrecht	3136	Institut für Maritime Logistik Prof. Dr.-Ing. Dipl.-Kfm. Carlos Jahn	4450		

Manager Public Relations and Alumni
Stephanie Schenppe 3788

Manager Programs & Student Affairs
Susanne Bannuscher 3569

Manager Finance & Facilities Administration
Claudia Dethloff 4287

Facility Manager
Frederick Mintah 3868

Vorsitzender des Aufsichtsrates der GmbH
Dr.-Ing. Gottfried von Bismarck,
Senior Consultant to Körber AG,
Innovation and Acquisition
20097, Nagelsweg 33-35

TuTech INNOVATION GmbH (TuTech)

21079, Harburger Schloßstraße 6 - 12
Tel.: +49 40 76629-0
Fax: +49 40 16629-6119
Internet: www.tutech.de

Ausführliche Informationen s. Rubrik
„Forschungseinrichtungen und sonstige
hochschulnahe Einrichtungen“.

HOCHSCHULE DER POLIZEI

(siehe Behörde für Inneres – Polizei)

HOCHSCHULE FÜR FINANZEN

(siehe Finanzbehörde)

HELMUT-SCHMIDT-UNIVERSITÄT / UNIVERSITÄT DER BUNDESWEHR HAMBURG

22043, Holstenhofweg 85
Internet: www.hsu-hh.de
T: 6541-1 (Vermittlung)

Direktwahl:
T: 6541- und Apparatnr.

Fax: 6541-2869
Tlx: 02-14952

HVV: U1 Wandsbek Markt, 263, 261, 10
Universität der Bundeswehr

Die Helmut-Schmidt-Universität/Universität der Bundeswehr Hamburg ist eine wissenschaftliche Hochschule der Bundesrepublik Deutschland.

Durch ein „Abkommen über die Errichtung einer wissenschaftlichen Hochschule für Soldaten der Bundeswehr in Hamburg“ zwischen der Bundesregierung und dem Senat der Freien und Hansestadt Hamburg wurde die Hochschule im September 1972 gegründet. Am 01.10.1973 nahm die damalige „Hochschule der Bundeswehr Hamburg“

ihren Studienbetrieb auf. Aufgrund des Übertragungsbescheides vom 23.10.1978 ist der Helmut-Schmidt-Universität/Universität der Bundeswehr Hamburg durch die Behörde für Wissenschaft und Gesundheit der Freien und Hansestadt Hamburg das Recht verliehen worden, akademische Prüfungen abzunehmen und akademische Grade zu verleihen. Seit 1978 besitzt sie auch das Promotions- und Habilitationsrecht. Im Dezember 2003 erhielt die Universität den Namen des früheren Bundeskanzlers Helmut Schmidt.

Die Helmut-Schmidt-Universität ist eine mitgliederschaftlich organisierte Einrichtung des Bildungswesens und zugleich eine Dienststelle im Geschäftsbereich des Bundesministers der Verteidigung. Sie verwaltet ihre akademischen Angelegenheiten nach Maßgabe der „Rahmenbestimmungen für Struktur und Organisation der Universität der Bundeswehr Hamburg“ selbst.

Der durch den Akademischen Senat der Helmut-Schmidt-Universität gewählte Präsident vertritt die Universität nach außen und ist gleichzeitig Leiter der „Dienststelle“. Der Akademische Senat entscheidet in allen die Universität betreffenden akademischen Angelegenheiten von grundsätzlicher Bedeutung. Der Präsident vollzieht dessen Beschlüsse. Die Helmut-Schmidt-Universität hat folgende Fakultäten und Studiengänge:

Elektrotechnik mit den Studiengängen Elektrotechnik und Informationstechnik (B.Sc.), Elektrische Energietechnik (M.Sc.), Informationstechnik (M.Sc.), Wirtschaftsingenieurwesen (B.Sc./M.Sc.)

Geistes- und Sozialwissenschaften mit den Studiengängen Bildungs- und Erziehungswissenschaft (B.A./M.A.), Geschichtswissenschaft (B.A./M.A.)

Maschinenbau mit den Studiengängen Maschinenbau (B.Sc.), Energie- und Umwelttechnik (M.Sc.), Fahrzeugtechnik (M.Sc.), Mechatronik (M.Sc.), Produktentstehung und Logistik (M.Sc.)

Wirtschafts- und Sozialwissenschaften mit den Studiengängen Betriebswirtschaftslehre (B.Sc./M.Sc.), Volkswirtschaftslehre (B.Sc./M.Sc.), Politikwissenschaft (B.A./M.A.)

Der Studiengang Wirtschaftsingenieurwesen ist fakultätsübergreifender Studiengang, an dem die Fakultäten Elektrotechnik, Maschinenbau und Wirtschafts- und Sozialwissenschaften beteiligt sind.

An der Helmut-Schmidt-Universität / Universität der Bundeswehr Hamburg studieren Soldaten als Bestandteil ihrer Ausbildung zum Offizier. Die Zulassungsvoraussetzungen sind:

1. Die allgemeine Hochschulzugangsberechtigung (Abitur);
2. die Verpflichtung als Soldat auf Zeit für mindestens 12 Jahre;
3. die bestandene Offizierprüfung.

Die Zulassung als Gasthörer steht jedem offen, der sich in einzelnen Wissensgebieten weiterbilden will, ohne jedoch dabei einen Studienabschluss an der Helmut-Schmidt-Universität anzustreben.

Präsidialverwaltung

Präsident
Univ.-Prof. Dr.-Ing.
Hans Christoph Zeidler 2700

Vizepräsident
Univ.-Prof. Dr. Klaus Beckmann 2844

Kanzler
Volker Stempel 2701

Leiter Studentenbereich
Oberst Dr. Uwe Hartmann 2812
Fax: 2094

Pressestelle
Dietmar Strey 2774
Fax: 2834
E-Mail: pressestelle@hsu-hh.de

Fakultäten

Fakultät für Elektrotechnik
Fakultätsverwaltung 2358

Dekan:
Univ.-Prof. Dr.-Ing. Joachim Horn 3593

Prodekan:
Univ.-Prof. Dr.-Ing. Detlef Schulz 2757

Fakultät für Geistes- und Sozialwissenschaften
Fakultätsverwaltung 2826

Dekan:
Univ.-Prof. Dr. Thomas Hoppe 2799

Prodekan:
Univ.-Prof. Dr. Christine Zeuner 2796

Fakultät für Maschinenbau
Fakultätsverwaltung 2358

Dekan:
Univ.-Prof. Dr.-Ing. Frank Mantwill 2730

Prodekan:
Univ.-Prof. Dr.-Ing. Franz Joos 2725

Fakultät für Wirtschafts- und Sozialwissenschaften
Fakultätsverwaltung 2820

Dekan:
Univ.-Prof. Dr. Willfried Seidel 2778

Prodekan:
Univ.-Prof. Dr. Michael Berlemann 2860

Mit der Helmut-Schmidt-Universität verbundene wissenschaftliche Einrichtungen:

Institut für Schadensforschung und Schadensverhütung ISSV e.V.
22043, Holstenhofweg 85
T: 6541-2738
Fax: 2085

Vorstand:
Prof. Dr.-Ing. Hans Hoffmeister (Vorsitz)
Prof. Dr.-Ing. Wolfram Funk
Dir. Prof. Dr.-Ing. Thomas Böllinghaus,
Bundesanstalt für Materialforschung und -prüfung Berlin
Univ.-Prof. Dr.-Ing. habil. Hendrik Rothe

Geschäftsführung:
Prof. Dr.-Ing. Hans Hoffmeister

Management Development Center – MDC e.V.
22043, Holstenhofweg 85
T: 6541-2232
Fax: 2891
E-Mail: mdc@hsu-hh.de

Vorstand:
Univ.-Prof. Dr. Michel E. Domsch, Vorstandsvorsitzender
Univ.-Prof. Dr. Harald Geißler, stellvertretender Vorstandsvorsitzender
Univ.-Prof. Dr. Bernd Niemeyer
Univ.-Prof. Dr. Stefan Dickmann
Geschäftsführung:
Prof. Dr. Désirée H. Ladwig

Institut für Theologie und Frieden

20459, Herrengraben 4
T: 670859-0
Fax: 670859-30

Direktor: PD Dr. Heinz-Gerhard Justenhoven

2. Private Hochschulen

Akademie Mode & Design (AMD)

20148, Alte Rabenstraße 1
T: 237878-0
Fax: 237878-78
E-Mail: hamburg@amdnet.de

Bucerius Law School – Hochschule für Rechtswissenschaft

20355, Jungiusstr.6
T: 30706-0
Fax: 30706-145
E-Mail: info@law-school.de

Euro Business College Hamburg (EBC)

20354, Esplanade 6
T: 323370-10
Fax: 323370-20
E-Mail: info@ebc.hamburg.eso.de

Europäische Fernhochschule Hamburg

22143, Doberaner Weg 20
T: 67570-700
Fax: 67570-710
E-Mail: information@euro-fh.de

Evangelische Hochschule für soziale Arbeit und Diakonie

22111, Horner Weg 170
T: 65591-238
Fax: 65591-228
E-Mail: info.eh@rauheshaus.de

Hamburger Fern-Hochschule (HFH)

22081, Alter Teichweg 19
T: 35094-300
Fax: 35094-335
E-Mail: info@hamburger-fh.de

Hamburg School of Business Administration (HSBA)

Geschäftsführung: 20457, Adolphsplatz 1
Studiensekretariat: 20457, Alter Wall 38
T: 36138-711 / 712
Fax: 36138-751
E-Mail: info@hsba.de

International Business School of Service Management (ISS)

22085, Hans-Henry-Jahnn-Weg 9
T: 536991-32
Fax: 536991-66
E-Mail: contact@iss-hamburg.de

Medical School Hamburg (MSH) - Fachhochschule für Gesundheit und Medizin

Aufnahme des Studienbetriebs voraus.
zum WS 2010/2011
20354, Poststraße 33
T: 35085947
Fax: 3508580
E-Mail: info@medicalschooll-hamburg.de

KLU - Kuehne Logistics University

Wissenschaftliche Hochschule für Logistik und Unternehmensführung

Aufnahme des Studienbetriebs voraus.
zum WS 2010/2011
20457, Hafencity Hamburg
T: 303331050
Fax: 303331059
E-Mail: info@the-klu.org

3. Berufsakademie(n)

Berufsakademie Hamburg

21079, Zum Handwerkszentrum 1
T: 35905-560
Fax: 35905-569

FORSCHUNGSEINRICHTUNGEN UND SONSTIGE HOCHSCHULNAHE EINRICHTUNGEN

STAATS- UND UNIVERSITÄTS-BIBLIOTHEK HAMBURG CARL VON OSSIETZKY

20146, Von-Melle-Park 3
Internet: www.sub.uni-hamburg.de
Direktwahl:
T: 42838-2213

Fax: 42838-3352
E-Mail: auskunft@sub.uni-hamburg.de
Internet: www.sub.uni-hamburg.de

HVV: U1 Stephansplatz, S1, S11, S21, S31
Dammtor, Metrobusse 4, 5 Staats- und Universitätsbibliothek

Die Staats- und Universitätsbibliothek (Bestand über 3,4 Mio. Bände sowie umfangreiche elektronische Dienstleistungen und Bestände) dient als öffentliche Bibliothek wissenschaftlichen Zwecken, beruflicher Arbeit und Fortbildung. Sie ist eine zentrale Bibliothek für die Hochschulen der FHH. Gemeinsam mit den Fachbibliotheken der Universität und der Ärztlichen Zentralbibliothek ist sie Partner im Bibliothekssystem Hamburg. Ihr obliegt im Rahmen der gesetzlichen Vorschriften die Archivierung des in Hamburg erscheinenden Schrifttums. Die Bibliothek verfügt über zahlreiche Handschriften, Autographen und Nachlässe Hamburger Schriftsteller und Gelehrter. Überregionale Funktionen erfüllt sie durch zahlreiche Projekte und durch nationale und internationale Medienlieferdienste. Besondere Sammelgebiete: Hamburgensien, Spanien, Portugal, Politik, Friedensforschung, Verwaltungswissenschaften, Indianer- und Eskimosprachen und -kulturen, Küsten- und Hochseefischerei.

Öffnungszeiten:
Lesesäle, Kataloge, Buchbestellung
T: 42838-2261 / 2262
Montag bis Freitag von 9 bis 21 Uhr,
Sonnabend, Sonntag von 10 bis 21 Uhr

Bibliothekarische Auskunft 2233
E-Mail: auskunft@sub.uni-hamburg.de
Montag bis Freitag von 9 bis 21 Uhr,
Sonnabend von 10 bis 18 Uhr

Ausleihzentrum 5809
Montag bis Freitag von 10 bis 19 Uhr,
Sonnabend von 10 bis 15 Uhr

Fernleihe 2258
Montag bis Freitag von 11 bis 13 Uhr

Handschriften- und Kartenlesesaal 5850
Montag bis Mittwoch, Freitag von
10 bis 16 Uhr, Donnerstag von 10 bis 18 Uhr

Medienwerkstatt 5812
Montag bis Freitag von 10 bis 18 Uhr

Wichtige Hinweise:
Führungen mittwochs 14 Uhr

Direktorin:
Prof. Dr. Gabriele Beger 2211
E-Mail: beger@sub.uni-hamburg.de

Vertreter
Herbert Blackert 2227

Verwaltungsleiter
Wolfgang Schmidt 2212
E-Mail: schmidtw@sub.uni-hamburg.de

Sekretariat 2213
E-Mail: sekretariat@sub.uni-hamburg.de

Personalrat
N.N. 5523
Gesellschaft der Freunde der Staats- und Universitätsbibliothek Hamburg Carl von Ossietzky e.V.
Vorsitzende
Prof. Birgit Dankert

Bibliothek des Ärztlichen Vereins
Leiterin
Maika Piegler
T: 440949

Stabsstellen

Fachaufsicht, Bibliothekssystem,
Ausbildung Höherer Bibliotheksdienst
Herbert Blackert 2227

Presse- und Öffentlichkeitsreferentin
Dr. Marlene Grau 5857
Fax: 41345078
E-Mail: grau@sub.uni-hamburg.de

Bau, Technik
Dr. Gerd Röndigs 3341

Aus- und Fortbildung
Ulrike Lang 5696

Fachabteilungen

Akquisition
Leiterin, Controlling
Jennifer Adler 2215

E-Medien
Gernot Müller-Kopton 5915

Bearbeitung der Neuzugänge
Ulrike Marschner-Ruthof 5852

Collectionen, Bestandsaufbau, Katalogdienste

Leiterin
Dr. Petra Blödorn-Meyer 5858

Historische Bestände
Dr. Jürgen Neubacher 5856

Landesbibliothek
Ulrich Hagenah 3340

Controlling
Maria Kesting 3351

Zentrale Nachweise
Dr. Gerd Röndigs 3341

Linga Bibliothek
Dr. Wiebke von Deylen 2225

Klopstock-Ausgabe
Dr. Mark Emanuel Amtstätter 2767

Sondersammlungsreferat
Leiter: Dr. Jürgen Neubacher 5856

Hamburg-Sammlung
Ulrich Hagenah 3340

Abendländische und
außereuropäische Handschriften
Dr. Hans Walter Stork 3371

Nachlässe, Autographen
Dr. Mark Emanuel Amtstätter 2767

Musikhandschriften, -drucke
Dr. Jürgen Neubacher 5856

Seltene und Alte Drucke
Antje Theise 5846

Karten
Ulrich Hagenah 3340

Benutzungsdienste

Leiter
Herbert Blackert 2227

Ortsleihe, Lehrbuchsammlung,
Magazine
Sabine Hitzler 5872

Informationsdienste, Präsenzbestände
Dr. Dieter Ludwig 5868

Medienlieferdienste
Dr. Elke Wawers 5871

IuK-Technik / Digitale Bibliothek
Leiter
Jürgen Christof 3344

Medienwerkstatt
Hans-Jürgen Holbein 8337

Hamburg University Press
Isabella Meinecke 7146

Akademie der Wissenschaften Hamburg

20146, Edmund-Siemers-Allee 1
T: 42948669-0
Fax: 4480752
E-Mail: sekretariat@awhamburg.de
Internet: www.awhamburg.de

Die Akademie ist eine Vereinigung von herausragenden Wissenschaftlerinnen und Wissenschaftlern aus dem norddeutschen Raum. Sie fördert die Zusammenarbeit zwischen Fachern, Hochschulen und wissenschaftlichen Einrichtungen in der Region; ein besonderer Schwerpunkt liegt auf der Förderung von Forschungen zu gesellschaftlich bedeutenden Zukunftsfragen und wissenschaftlichen Grundlagenproblemen. Die Akademie engagiert sich außerdem für den Dialog zwischen Wissenschaften und Öffentlichkeit. Die Akademie der Wissenschaften Hamburg ist Mitglied in der Union der Deutschen Akademien der Wissenschaften.

Präsident:
Prof. Dr. Kurt Heimo Reinitzer

Deutsches Elektronen-Synchrotron - DESY

Stiftung des privaten Rechts
22607, Notkestraße 85
Briefanschrift: 22603 Hamburg
T: 8998-0
Fax: 8998-3282
E-Mail: desyinfo@desy.de
Internet: www.desy.de

Zweck der Stiftung ist die Förderung der naturwissenschaftlichen Grundlagenforschung vor allem durch den Bau und Betrieb von Hochenergiebeschleunigern und deren wissenschaftliche Nutzung, insbesondere die Forschung mit Teilchen und Synchrotronstrahlung, sowie Forschungs- und Entwicklungsarbeiten, die damit in Zusammenhang stehen.

Direktorium:
Prof. Dr. Helmut Dosch (Vorsitzender)
Christian Scherf
Prof. Dr. Joachim Mnich
Prof. Dr. Edgar Wecker
Dr. Reinhard Brinkmann

European XFEL GmbH

22761, Albert-Einstein-Ring 19
Briefanschrift:
22607, Notkestraße 85
T: 8998-6006
Fax: 8998-1905
E-Mail: contact@xfel.eu
Internet: www.xfel.eu

Der Freie-Elektronen-Laser (XFEL), ein europäisches Projekt, das sich zurzeit in der Umsetzungsphase befindet, wird hochintensive ultrakurze Röntgenblitze mit den Eigenschaften von Laserlicht erzeugen. Die kurzen und intensiven Röntgenpulse des XFEL ermöglichen es den Forschern chemische Reaktionen mit atomarer Auflösung regelrecht zu filmen, ebenso Bewegungen von Biomolekülen oder die Entstehung von Feststoffen.

Deutsches Klimarechenzentrum

20146, Bundesstraße 55
T: 41173-0
Fax: 41173-270
E-Mail: sekretariat@dkrz.de
(Geschäftszimmer) oder
pr@dkrz.de (Öffentlichkeitsarbeit)
Internet: www.dkrz.de

Überregionale Einrichtung für Zwecke der Grundlagenforschung und der angewandten Forschung auf dem Gebiet der Klimatologie und den damit unmittelbar verwandten Disziplinen. Forschung auf dem Gebiet der Klimainformatik und Betrieb eines dafür benötigten Höchstleistungsrechenzentrums. Unterstützung der Wissenschaftler bei der Nutzung der Ressourcen. Durchführung von Szenarienrechnungen.

Wissenschaftlicher Geschäftsführer:
Dr. Guy Brasseur
Technisch administrativer Geschäftsführer:
Dipl.-Phys. Wolfgang Sell

Forschungsstelle für Zeitgeschichte in Hamburg

20144, Beim Schlump 83
T: 431397-20
Fax: 431397-40
E-Mail: fzh@zeitgeschichte-hamburg.de
Internet: www.zeitgeschichte-hamburg.de/FZH

Wissenschaftliche Erforschung der Sozial- und der Zeitgeschichte unter besonderer Berücksichtigung der Geschichte des Nationalsozialismus sowie der Geschichte der Arbeiterbewegung in Hamburg und Norddeutschland. Die Bibliothek des Instituts umfasst rund 74.000 Bände.

Direktor:
Prof. Dr. Axel Schildt
Bibliothek:
Karl-Otto Schütt
T: 431397-21
Öffentlichkeitsarbeit:
Maika Raab
T: 431397-20
Öffnungszeiten: Mo. – Do. 09:00 – 17:00 Uhr,
Fr. 09:00 – 15:00 Uhr

GKSS-Forschungszentrum Geesthacht GmbH

21502 Geesthacht, Max-Planck-Straße 1
T: 04152 87-0
Fax: 04152 87-1403
E-Mail: presse@gkss.de
Internet: www.gkss.de

Aufgabe der GKSS ist es, im multidisziplinären Verbund Forschung und Entwicklung, insbesondere auf dem Gebiet der Material- und Küstenforschung, zu betreiben.

Geschäftsführung:
Wissenschaftlicher Geschäftsführer:
Prof. Dr. Wolfgang Kaysser

Kfm. Geschäftsführer:
Michael Ganß

Deutsche Zentralbibliothek für Wirtschaftswissenschaften Leibniz-Informationszentrum Wirtschaft

Stiftung des öffentlichen Rechts des Landes Schleswig-Holstein mit den Standorten Kiel und Hamburg

Hauptsitz

24105 Kiel, Düsternbrooker Weg 120
T: 0431 8814-0 Zentrale und
0431 8814-333
Fax: 0431 8814-520
E-Mail: info@zbw.eu

Direktor:
N.N.

T: 0431 8814-444 (Kiel) und
040 42834-350 (Hamburg)

Standort Hamburg

20354, Neuer Jungfernstieg 21
T: 040 42834-219
Fax: 040 42834-450
E-Mail: info@zbw.eu

Öffnungszeiten:
Montag – Freitag 09:00 – 19:00 Uhr

HVV: U1: Stephansplatz, U1, U2 und S-Bahn: Jungfernstieg, U3: Rathaus

Die Stiftung sammelt und erschließt weltweit erscheinende wirtschaftswissenschaftliche Literatur. Sie bietet umfassende Serviceleistungen an, die eine effiziente und effektive Nutzung wirtschaftswissenschaftlicher Fachinformationen für Forschung und Lehre ermöglichen.

Hans-Bredow-Institut für Medienforschung an der Universität Hamburg

(Stiftung des privaten Rechts)
20148, Heimhuder Str. 21
T: 450217-0
Fax: 450217-77
E-Mail: info@hans-bredow-institut.de
Internet: www.hans-bredow-institut.de
Dependance:
20354, Warburgstr. 8-10
Fax: 450217-99

Forschung und Dokumentation auf dem Gebiet von Hörfunk und Fernsehen sowie anderer elektronischer Medien sowie Förderung des Wissenschaftlichen Nachwuchses

Direktorium:
Prof. Dr. Uwe Hasebrink (Vorsitz)
Dr. Wolfgang Schulz

Heinrich-Pette-Institut für Experimentelle Virologie und Immunologie an der Universität Hamburg - Mitglied der Leibniz-Gemeinschaft-

(Stiftung des privaten Rechts)
20206, Postfach 20 16 52
20251, Martinistraße 52
T: 48051-0
Fax: 48051-103
E-Mail: hpi@hpi.uni-hamburg.de
Internet: www.hpi-hamburg.de

Zweck der Stiftung ist die Erforschung der Biologie humaner Virusarten, der Pathogenese von Viruserkrankungen und der Abwehrreaktion des Organismus und damit zusammenhängender Probleme. Ziel ist es, neue Ansatzpunkte für verbesserte Therapien und Diagnoseverfahren bei Viruserkrankungen und virus-assoziierten Tumorerkrankungen zu erkennen.

Vorstand:
Wissenschaftlicher Direktor:
Prof. Dr. Thomas Dobner
Kaufmännischer Leiter:
Dr. Volker Uhl

Bernhard-Nocht-Institut für Tropenmedizin

20359, Bernhard-Nocht-Straße 74
T: 42818-0
Fax: 42818-400
E-Mail: bni@bni-hamburg.de
Internet: www.bni-hamburg.de

Im Jahre 1900 gegründet, ist das Bernhard-Nocht-Institut für Tropenmedizin (BNI) Deutschlands älteste und größte Einrichtung für Forschung, Versorgung und Lehre auf dem Gebiet tropentypischer Erkrankungen und neu auftretender Infektionskrankheiten. Den aktuellen Schwerpunkt bilden Malaria, hämorrhagische Fiebertypen, Tuberkulose und Gewebewürmer. Für den Umgang mit hochpathogenen Erregern wie Lassa- und Ebola-Viren verfügt das Institut über Laboratorien der höchsten biologischen Sicherheitsstufe (BSL4). Das Institut ist das Nationale Referenzzentrum für den Nachweis aller tropischen Infektionserreger. In der klinischen Tropenmedizin ist das BNI eng mit der Bernhard-Nocht-Klinik verbunden (Träger: Universitätsklinikum Hamburg-Eppendorf). Das BNI ist eine Stiftung Öffentlichen Rechts und gehört mit 85 weiteren außeruniversitären Forschungseinrichtungen der Leibniz-Gemeinschaft an.

Vorstand
Prof. Dr. Rolf Horstmann (Vorsitzender)
Prof. Dr. Bernhard Fleischer (Stellv. Vorsitzender)
Prof. Dr. Egbert Tannich
Udo Gawenda (kaufm. Geschäftsführer)

Sekretariat
Daniela Schlage 260
Fax: 400

Vorstandsreferentin
Dr. Katja Barth 263

Wissenschaftsreferentin/Presse- und Öffentlichkeitsarbeit
Dr. Eleonora Setiadi 264

Verwaltungsleitung
Gerd Schlütemann 405

Fortbildungen
Kursussekretariat 511
Fax: 512
E-Mail: tropmed@bni-hamburg.de

Zentrale Labordiagnostik
Nationales Referenzzentrum für tropische Infektionserreger
E-Mail: Labordiagnostik@bni-hamburg.de

Sektion Tropenmedizinische Forschung
Prof. Dr. Rolf Horstmann 261
Fax: 400
E-Mail: horstmann@bni-hamburg.de

Sektion Parasitologische Forschung
Prof. Dr. Egbert Tannich 477
Fax: 512
E-Mail: tannich@bni-hamburg.de

Sektion Medizinisch-mikrobiologische Forschung
Prof. Dr. Bernhard Fleischer 401
Fax: 400
E-Mail: fleischer@bni-hamburg.de

Bernhard-Nocht-Ambulanz
(Träger: Universitätsklinikum Eppendorf)
Aktuelle Sprechzeiten und Leistungen entnehmen Sie bitte dem Internet.
Leiter
Prof. Dr. Gerd-Dieter Burchard
T: 42803-1330 / 1331
Fax: 42803-1334

Kliniksekretariat
Bibiana Kesseböhmer
T: 42803-1330 / 1331
Fax: 42803-1334
E-Mail: klinik@bni-hamburg.de

Reisemedizinisches Zentrum MD Medicus Tropen- und Reisemedizin GmbH

Internet: www.gesundes-reisen.de
Telefonische Hotline: 0900/1234999 (1,98 €/min., aus d. Festnetz)
Erreichbar: Mo - Fr: 8-19 Uhr (ärztl. Hintergrund: 9-16 Uhr), Sa 10-18 Uhr

Institut für die Geschichte der deutschen Juden

(Stiftung des privaten Rechts)
20144, Beim Schlump 83
T: 42838-2617
Fax: 4480866
E-Mail: igdj@public.uni-hamburg.de
Internet: www.igdj-hh.de

Zweck der Stiftung ist die Erforschung der Geschichte der deutschen Juden und die Heranbildung des wissenschaftlichen Nachwuchses. Die Arbeitsergebnisse werden veröffentlicht in zwei Reihen: „Hamburger Beiträge zur Geschichte der Deutschen Juden“ und „Studien zur jüdischen Geschichte“. Die Bibliothek des Instituts umfasst rund 45.000 Bände.

Institutsleiterin
Dr. Stefanie Schüler-Springorum
Bibliothek:
Susanne Küther

Öffentlichkeitsarbeit:
Dagmar Wienrich
T: 42838-2618
Öffnungszeiten:
Mo. – Do. 09:00 – 17:00 Uhr,
Fr. 09:00 – 15:00 Uhr

Institut für Friedensforschung und Sicherheitspolitik an der Universität Hamburg

(Stiftung des privaten Rechts)
20146, Beim Schlump 83 / Monetastr. 5
T: 866077-0
Fax: 8663615
E-Mail: ifsh@ifsh.de
Internet: www.ifsh.de

Untersuchung von Problemen der Friedenssicherung mit besonderem Schwerpunkt Abrüstungspolitik in Europa, OSZE, Weltinnenpolitik, Information und Nachwuchsförderung auf diesem Gebiet.

Wissenschaftlicher Direktor
Prof. Dr. Michael Brzoska

Max-Planck-Arbeitsgruppen für strukturelle Molekular- biologie

22603, Notkestraße 85, Gebäude 25 b
T: 89982801
Fax: 89716810
E-Mail: office@mpasmb.desy.de
Internet: www.mpasmb-hamburg.mpg.de

Verwaltungsleiterin Elke R. Spader
T: 89982802

Arbeitsgruppe Proteindynamik
Entwicklung von Verfahren der Proteinkristallographie mit Synchrotronstrahlung
Leiter Dr. Hans-Dieter Bartunik

Arbeitsgruppe Zytoskelett
Molekulare Ursachen der Alzheimer-Krankheit, Struktur und Dynamik von Proteinfasern des Zytoskeletts
Leiter Prof. Dr. Eckhard Mandelkow

Max-Planck-Institut für ausländisches und internationales Privatrecht

20148, Mittelweg 187
T: 41900-0
Fax: 41900-288
E-Mail: witt@mpipriv-hh.mpg.de
Internet: www.mpipriv-hh.mpg.de

Grundlagenforschung auf den Gebieten des ausländischen und internationalen Privat-, Handels-, Wirtschafts- und Verfahrensrechts, insbesondere durch Rechtsvergleichung.

Direktorium:
Prof. Dr. Holger Fleischer
(Geschäftsführender Direktor)
Prof. Dr. Dr. h.c. Jürgen Basedow
Prof. Dr. Dr. h.c. mult. Reinhard Zimmermann

Geschäftsführender Referent:
Detlev Witt
T: 41900-209

Verwaltungsleiterin:
Ilse Groß
T: 41900-253

Max-Planck-Institut für Meteorologie

20146, Bundesstraße 53
T: 41173-0
Fax: 41173-357
E-Mail: annette.kirk@zmaw.de
Internet: www.mpimet.mpg.de

Erforschung der physikalischen Grundlagen des Klimas, insbesondere zur Klärung der Kopplungsprozesse innerhalb des Gesamtsystems – Erdatmosphäre – Ozean – Biosphäre.

Direktorium:
Prof. Dr. Jochem Marotzke (Geschäftsführender Direktor)
– Ozean im Erdsystem –
Prof. Dr. Martin Claußen
– Land im Erdsystem –
Prof. Dr. Björn Stevens
– Atmosphäre im Erdsystem –

Verwaltungsleiter:
Reiner Letscher
T: 41173-377

Presse und Öffentlichkeitsarbeit:
Dr. Annette Kirk
T: 41173-374

MMKH Multimedia Kontor Hamburg GmbH

22081, Finkenau 35

Geschäftsführer Dr. Marc Göcks
T: 3038579-0
Fax: 3038579-9
E-Mail: info@mmkh.de

Das Multimedia Kontor Hamburg (MMKH) ist eine gemeinsame Unternehmung (joint venture) der sechs staatlichen Hamburger Hochschulen. Es unterstützt in gemeinsamen Projekten mit den Hochschulen die IT-basierte Modernisierung des Hochschulstandortes. Die Aktivitäten erstrecken sich dabei auf IT-gestützte Modernisierungsprozesse in der Lehre und in der Verwaltung.
Das Tätigkeitsspektrum im Einzelnen:

Koordination, Beratung und Unterstützung hochschulübergreifender Projekte zum IT-Management (z.B. Campus- und Identity-Management-Systeme)

Unterstützung bei Produktion von podcasts, interaktiven Lehrfilmen und Video-Vorlesungen

Beratung und Support bei der Multimedia-Produktion

Organisations-, Beratungs- und Vermarktungsagentur für Multimedia und E-Learning

Betrieb der Wissenschaftsplattform podcampus.de

Zusammenarbeit mit nationalen und internationalen Kompetenzzentren

Aufbau von Kooperationsbeziehungen und strategischen Partnerschaften mit Unternehmen

Durchführung von Qualifizierungs- und Schulungsprogrammen

Organisation und Koordination von Veranstaltungen zum hochschulübergreifenden IT-Wissenstransfer

Norgenta Norddeutsche Life Science Agentur GmbH

20251, Falkenried 88
T: 47196-400
Fax: 47196-444
E-Mail: info@norgenta.de
Internet: www.norgenta.de

Aufgabe der von der FHH gemeinsam mit Schleswig-Holstein betriebenen Agentur ist die Unterstützung von Wirtschaft, Wissenschaft und Politik beim Ausbau des Norddeutschen Life Science Clusters. Hierzu werden Firmen und Forschungseinrichtungen u.a. aus den Bereichen Medizin, Medizintechnik, Biotechnologie und Pharma beraten und vernetzt, es werden Projekte gefördert und der Standort wird national und international vermarktet.

Geschäftsführerin
Dr. Kathrin Adlkofer
**Stiftung zur Förderung der
Technischen Universität
Hamburg-Harburg**

21073, Schwarzenbergstrasse 95
T: 42878-3101
Fax: 42878-2040

Förderung der Entwicklung der Technischen Universität Hamburg-Harburg. Förderung der Internationalisierung der ingenieurwissenschaftlichen Ausbildung und des weltweiten Austausches von Studierenden der Ingenieurwissenschaften. Pflege und Ausbau der partnerschaftlichen Beziehungen zwischen der TUHH und Institutionen aus Forschung, Lehre, Industrie und Wirtschaft in aller Welt. Einwerbung von Finanz- und Sachmitteln für wissenschaftliche Zwecke der TUHH.

Vorstand der Stiftung:
Dr.-Ing. Klaus Borgschulte (Vors.)
Prof. Dr.-Ing. habil. Edwin Kreuzer (stellv. Vors.)
Dr. Hermann J. Klein

Geschäftsführer Dr. Helmut Thamer

TuTech Innovation GmbH und Hamburg Innovation GmbH

21079, Harburger Schloßstraße 6-12
T: 76629-0
Fax: 76629-6119
E-Mail: info@tutech.de
Internet: www.tutech.de

Geschäftsführer Dr. Helmut Thamer

Vorsitzender des Aufsichtsrats
Prof. Dr.-Ing. habil. Edwin Kreuzer

Ausführliche Informationen s. Rubrik „Unternehmen, Stiftungen und Vereine unter staatlicher Einflussnahme“.

UNESCO-Institut für Lebenslanges Lernen

20148, Feldbrunnenstr. 58
T: 448041-0
Fax: 4107723
E-Mail: uil@unesco.org
Internet: www.unesco.org/uil

Internationale vergleichende Forschung auf dem Gebiet des Erziehungswesens im Rahmen der Aufgaben der UNESCO; umfangreiche Fachbibliothek.

Direktor Dr. Adama Ouane
Verwaltungsleiter Peter Humme
T: 448041-16

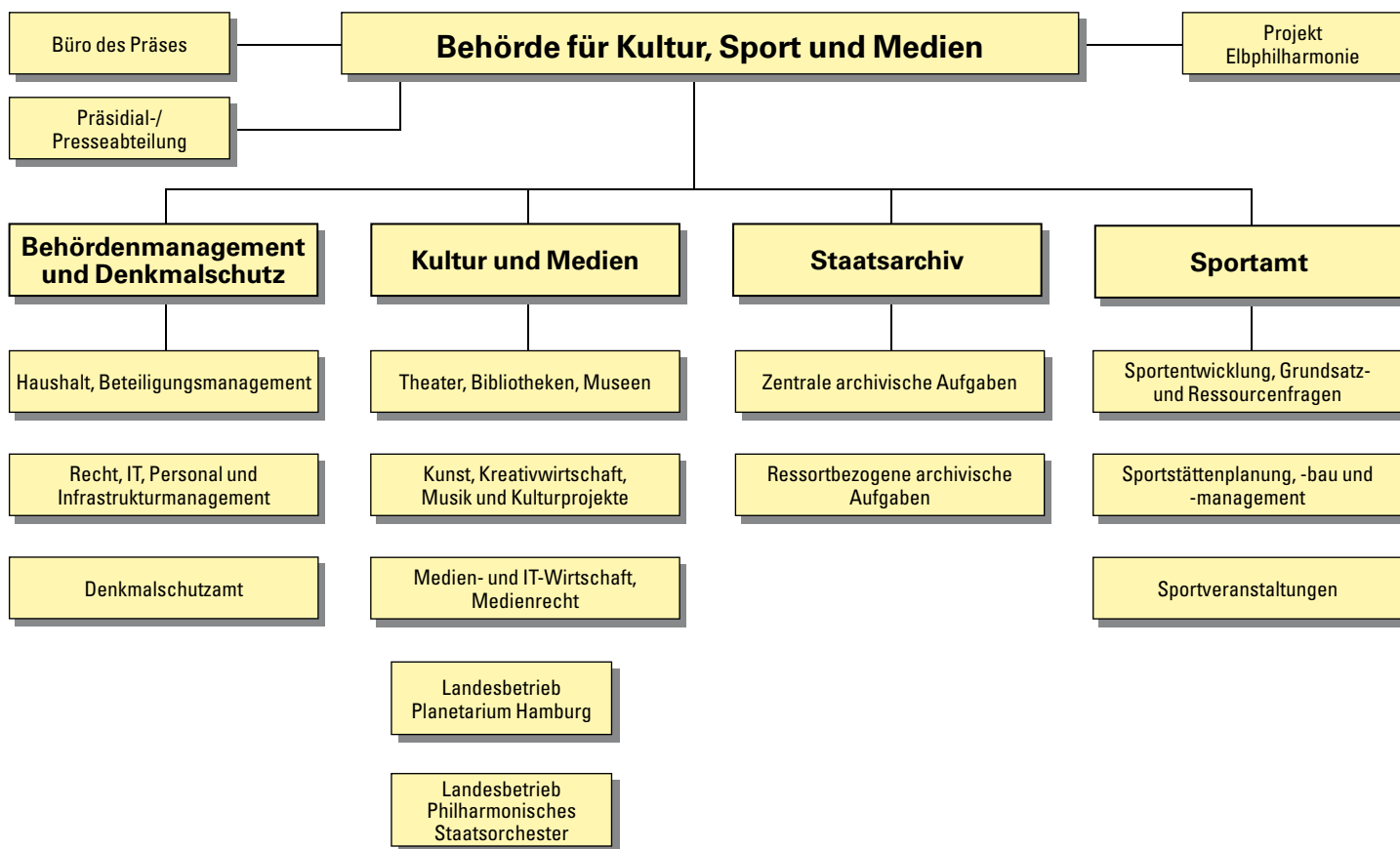

BEHÖRDE FÜR KULTUR, SPORT UND MEDIEN

20354, Hohe Bleichen 22
erreichbar über den
 Telefonischen HamburgService:
 T: 42828-0
 Montag - Freitag: 07:00 – 19:00 Uhr; Auskünfte / Vermittlung zu den Dienststellen
 T: 42828-0

Direktwahl:
 T: 42824- und Apparatnr.
 Fax: 42824-244 / 209
 E-Mail:
 vorname.nachname@bksm.hamburg.de
 Internet: www.hamburg.de/Kulturbehoerde

HVV: U2, Busse 5, 109, 36 bis Gänsemarkt

In die Verantwortung der Behörde für Kultur, Sport und Medien fällt die Förderung von Kultureinrichtungen, Künstlern und Denkmalschutz, Sportvereinen und Spitzensport ebenso wie die Bereiche Kreativwirtschaft, IT und Medienrecht. Die Behörde teilt sich in die vier Ämter Behördenmanagement und Denkmalschutz, Kultur und Medien, Staatsarchiv und Sportamt.

Das Amt Behördenmanagement und Denkmalschutz nimmt Querschnittsaufgaben der Verwaltung wahr und ist für den Denkmalschutz zuständig.

Das Amt Kultur und Medien hat die Aufgabe, Kunst und Kultur zu fördern und weiterzuentwickeln sowie Hamburgs Position als führende Metropole der Kreativ-, Medien- und IT-Wirtschaft zu stärken und auszubauen. Es ist zuständig für die Entwicklung des Medienrechts und die Betreuung der Rechtsangelegenheiten des öffentlich-rechtlichen und privaten Rundfunks sowie der Presse.

Dabei ist es Partner und Ansprechstelle für alle Künstler, Institutionen und Förderer von Kultur sowie für Firmen und Verbände. Das Staatsarchiv bildet und erhält die archivarische Überlieferung der Freien und Hansestadt Hamburg. Es ist zuständig für den Kulturgutschutz und die Benennung von Verkehrsflächen. Das Sportamt ist Servicestelle und Ansprechpartner für alle Akteure des Sports in der Stadt.

Museen ab Seite 186, Büchereien ab Seite 191, Theater ab Seite 193

Präses
 Senatorin Prof. Dr. Karin v. Welck 203
 Fax: 205

Staatsrat (Kultur, Medien, Staatsarchiv)
 Dr. Nikolas Hill
 Sekretariat
 Romaine Heinrich 204
 Fax: 205

Projekt Elbphilharmonie
 Jochen Margedant 215
 Fax: 283

Staatsrat (Sport)
 Dr. Manfred Jäger
 Sekretariat
 Maike Heins 381
 Fax: 372

Deputierte
 Dietrich Rusche, Gino Leineweber, Karl-Heinz Ehlers, Carsten Rohde, Sebastian Kothanikell, Dr. Birthe Vietze, Regina Gibbins, Susanne Kilgast, Renate Schade, Andreas Brinckmann, Hilke Stein, Wolfgang Marx, Dr. Stefan Engels, Michael Werner-Boelz, Walter Wilken

Büro der Senatorin
 Leitung:
 Dr. Sabine Blumenröder
 Persönliche Referentin 206
 Fax: 205
 Sekretariat:
 Anja Sperling 203
 Terminsekretariat:
 Gabriele Stellfeld 313

Präsidial- / Presseabteilung
 Leitung
 N.N. 274
 Fax: 209

Senat, Bürgerschaft, Deputation, überregionale Kulturangelegenheiten, Presse- und Öffentlichkeitsarbeit
 Anke Bushart 275
 Gunnar Petersen 214
 Jutta Voss 276
 Fax: 209

Presseabteilung
 Karl Olaf Petters 325
 Ilka von Bodungen 293
 Tatjana Nonn-Szily 208
 Fax: 209

Datenschutzbeauftragte
 Dr. Susanne Muth 225

Geheimhaltungsbeauftragter
 Dr. Udo Schäfer
 T: 42831-3101

Innenrevision, Anti-Korruptionsbeauftragter
 Peter Prokscha 301
 Fax: 244

Personalratsvorsitzende
 Angelika Antefuhr 231
 Fax: 272

Behördenmanagement und Denkmalschutz
 Das Amt Behördenmanagement und Denkmalschutz ist verantwortlich für Bau-, Rechts-, IT-, Personal- und Organisationsfragen innerhalb der Behörde für Kultur, Sport und Medien sowie die Aufstellung und Bewirtschaftung ihres Haushalts. Seine Zuständigkeit erstreckt sich auch auf das Beteiligungsmanagement der öffentlichen Unternehmen in ihrem Bereich. Das Denkmalschutzamt hat die Aufgabe, die Kulturdenkmale wissenschaftlich zu erforschen, zu schützen und zu erhalten sowie in die städtebauliche Entwicklung einzubinden. Dabei sorgt das Amt für einen fairen Ausgleich der privaten Interessen der Denkmaleigentümer und des öffentlichen Interesses an der Denkmalerhaltung. Unter anderem berät es Denkmaleigentümer bei Instandsetzungs- und Umnutzungsvorhaben und entwickelt gemeinsam mit ihnen Konzepte für die Denkmäler.

Amtsleiter
 Dr. Dirk Petrat 140
 Sekretariat
 Sabine Cranney 141
 Fax: 143

Haushalt, Beteiligungsmanagement
 Abteilungsleiter
 Wolfgang Göbelshagen 238
 Fax: 237

Projekt NHH Michael Arndt	514	Unterschutzstellung N.N.	3469	Fotografie, Bildarchiv Nina Schwenke	3619	Anne-Kathrin Reinberg	284
		Fax: 3651		Nicolai Wieckmann	3618	Fax: 287	
Stiftungen, Fundraising und EU-Förderung Susanne Frischling	292	Praktische Baudenkmalpflege (öffentliche Bauten, bautechnische Sonderfälle)		Stephanie Döhring	3623	Film, Foto, Design- und Werbewirtschaft Juana Bienenfeld	279
				Fax: 3630		Fax: 287	
Finanzen, Bau Susanne Bendt	255	Albert Schett	2833	Kultur und Medien			
Fax: 244		Fax: 3651		Das Amt Kultur und Medien unterstützt die Entwicklung von Kultur und Kreativwirtschaft und stärkt den Medienstandort Hamburg. Die Kulturförderung umfasst sowohl die größeren Institutionen, wie die Staatstheater, Kampnagel, die Philharmoniker Hamburg und Hamburger Symphoniker, die vier Museumsstiftungen, die KZ-Gedenkstätte Neuengamme, das Planetarium, die Deichtorhallen und die öffentlichen Bücherhallen, als auch die Förderung von Einrichtungen und Projekten aus den Bereichen bildender, angewandter und darstellender Kunst, Musik, Literatur, Film und Filmförderung, Stadtteilkultur, Kinder- und Jugendkultur sowie internationaler Kulturaustausch. Das Amt setzt sich, unter anderem durch die von der Behörde ins Leben gerufene Kreativagentur, für eine Verbesserung der Rahmenbedingungen für Kreative ein und fördert insgesamt die Entwicklung der Kreativwirtschaft. Es fördert und betreut darüber hinaus alle Branchen der Medien- und IT- Wirtschaft, der Telekommunikation sowie den Bereich Multimedia. Es ist zuständig für die Pflege und Fortentwicklung des Medienrechts, die Betreuung von Rechtsangelegenheiten des öffentlich-rechtlichen und privaten Rundfunks sowie der Presse.			
Beteiligungsmanagement N.N.		Praktische Baudenkmalpflege (Bezirk Hamburg-Mitte, Bauten der Glaubensgemeinschaften)	2731	Amtsleiter			
		Dr. Ursula Markfort		Hans Heinrich Bethge			
		Fax: 3651		Sekretariat Christine Felix			
				Fax: 272			
Recht, IT, Personal und Infrastrukturmanagement		Städtebauliche Denkmalpflege (Bezirke Mitte und Harburg)		Theater, Bibliotheken, Museen, Volksfeste (Theater auf Seite 193, Bibliotheken auf Seite 191)			
Abteilungsleiter Dirk Börsen	160	Praktische Baudenkmalpflege (Bezirke Nord und Mitte)	2403	Abteilungsleiter Thomas Delissen			
Fax: 165		Christoph Schwarzkopf		Fax: 217			
Rechtsangelegenheiten, künstlerische Privatschulen		Praktische Baudenkmalpflege (Bezirke Bergedorf und Wandsbek, Schulbauten)	3356	Theater, Deichtorhallen, Bibliotheken Simon Menzel			
Rosemarie Kasper-Garbe	210	Katrin Meyer		Fax: 223			
Fax: 220		Fax: 3651		Bibliotheken und Deichtorhallen Iris von Barga			
Rechtsangelegenheiten Dr. Susanne Muth	225	Praktische Baudenkmalpflege (Bezirk Altona)	3359	Fax: 257			
Fax: 220		Alexander Krauß		Fax: 308			
Rechtsangelegenheiten Mataswintha Stacke	216	Praktische Baudenkmalpflege (Bezirk Eimsbüttel und Harburg)	3359	Museen, Planetarium Rüdiger Jörn			
Fax: 220		N.N.		Fax: 294			
Informationstechnologie Dr. Horst Scholz	233	Fax: 3651		Kunst, Kreativwirtschaft, Musik und Kulturprojekte			
Fax: 244		Städtebauliche Denkmalpflege (Bezirke Altona, Eimsbüttel, Nord, Wandsbek, Bergedorf)	3031	Abteilungsleiter Dr. Pit Hosak			
Personal und Organisation Renate Dittmann	259	Christoph Bartsch		Fax: 126			
Fax: 267		Restaurierung (private Bauten, Hauptkirchen, Bauten der Glaubensgemeinschaften)	2994	Kunst und Kreativwirtschaft N.N.			
Infrastrukturmanagement Andreas Hull	269	Michael Doose		Kreativimmobilien N.N.			
Fax: 311		Fax: 3651		Bildende Kunst Birgit Maus			
Marika Maslej	567	Restaurierungswerkstatt	3381	Ingrid Baireuther			
Fax: 321		Wissenschaftliche Inventarisierung (Leitung) Dr. Stefan Kleineschulte	2760	282			
Yvonne Leser	242	Fax: 3709		280			
Fax: 244		Wissenschaftliche Inventarisierung Helga Schmal	3358				
Denkmalschutzamt		Dr. Christine Onnen	2964				
22083, Imstedt 18-20		Martin Kinzinger	3940				
E-Mail: denkmalschutzamt@bksm.hamburg.de		Bibliothek Barbara Spieß	2735				
Allg. telefonische Anfragen:		Fachinformationssystem Heike Manns	2825				
T: 42863 - 3432		Fax: 3651					
Mo, Di, Fr 9-12 Uhr		Geoinformationssystem Birgit Karger	3031				
Mi 11:30 - 14:30 Uhr		Fax: 3651					
Leiter Frank Pieter Hesse	2733	UNESCO - Welterbe Dr. Agnes Seemann	3435				
Fax: 3651		Fax: 3709					
Sekretariat Amtsleiter Heike Delfs	2747	Fotografie, Bildarchiv (Leitung) Uwe Kiemer	3629				
Fax: 3651		Fax: 3630					
Öffentlichkeitsarbeit Kristina Sassenscheidt	3536						
Fax: 3651							
Verwaltung (Leitung) Kristiane Bartel	2734						
Fax: 3900							
Verwaltung (Geschäftszimmer) Carmen Brandt	3357						
Fax: 3900							
Bau- und Kunstdenkmalpflege (Leitung, stellvertr. Amtsleitung) Gabriele Bohnsack-Häfner	2737						
Fax: 3651							

Gedenkstättenpädagogik Dr. Iris Groschek	521
Studienzentrum Dr. Oliver von Wrochen	515
Forschung und Dokumentation Dr. Reimer Möller	537
Bibliothek Carola Kieras	513

Landesbetrieb Planetarium Hamburg

22303, Hindenburgstraße 1b
T: 4288652-10
Fax: 4288652-99
E-Mail: info@planetarium-hamburg.de
Internet: www.planetarium-hamburg.de

Direktor Thomas W. Kraupe	50
Verwaltungsleiter Axel Prosch	20
Assistentin des Direktors Maja Prus	51
Veranstaltungsorganisation Claudia Hamer Buchung für Vermietung / Events	21 25

Marketingleitung Anja Wöllert	60
----------------------------------	----

Wissenschaftliche Mitarbeiter Rahlf Hansen	52
---	----

Produktionsleiter Tim Florian Horn	80
---------------------------------------	----

Theatertechnik und Laserproduktion Simon Böttcher	70
--	----

Programmhinweise und Buchungen
Telefonisch täglich von 09:00 bis 20:00 Uhr
T: 4288652-10
Fax: 4288652-19
E-Mail: info@planetarium-hamburg.de
Internet: www.planetarium-hamburg.de

Landesbetrieb Philharmonisches Staatsorchester

20354, Große Theaterstr. 34
T: 3568-360
Fax: 3568-464

Generalmusikdirektorin Simone Young	396
--	-----

Geschäftsführender Direktor Detlef Meierjohann	397
---	-----

Orchestervorstand Solveigh Rose	381
------------------------------------	-----

Staatsarchiv

Aus den bei den öffentlichen Stellen der FHH entstandenen Unterlagen, die zur Erfüllung der Aufgaben nicht mehr unmittelbar benötigt werden, wählt das Staatsarchiv die Unterlagen aus, die aus historischen oder anderen Gründen bleibenden Wert besitzen, um sie als Archivgut zu übernehmen. Das Archivgut wird auf Dauer verwahrt, erhalten und erschlossen. Es wird für die Benutzung durch Bürgerschaft, Senat, Verwaltung, Justiz, Forschung und Öffentlichkeit bereitgestellt. Das Staatsarchiv berät die öffentlichen Stellen bei der Führung und Verwaltung der Unterlagen und wirkt an der Einführung elektronischer Systeme in der FHH mit. Es ist zuständig für die Grundsatzfragen der Schriftgutverwaltung, der Archivierung konventioneller und elektronischer Unterlagen sowie des Kulturgutschutzes. Es bereitet die

Entscheidung der Senatskommission für die Benennung von Verkehrsflächen vor.	
--	--

22041, Kattunbleiche 19
T: 42831-3200 oder
T: 42831- und Apparatnr.
[Tlx: 21 21 21 Senat d]
Fax: 42831-3201
E-Mail: poststelle@staatsarchiv.hamburg.de oder:
vorname.nachname
@staatsarchiv.hamburg.de
Internet: www.fhh.hamburg.de/stadt

HVV: U1, ZOB: Wandsbek Markt

Öffnungszeiten:

Kundenzentrum 3200
montags - freitags von 10:00 bis 13:00 Uhr
und von 14:00 bis 16:00 Uhr

Lesesaal 3222
montags - freitags von 10:00 bis 16:00 Uhr,
mittwochs bis 18:00 Uhr

Beratungsdienst 3143
montags - freitags von 10:00 bis 16:00 Uhr,
mittwochs bis 18:00 Uhr

Plankammerbenutzungsraum 3155
für Karten, Pläne, Luftbilder
montags - freitags von 10:00 bis 16:00 Uhr
nach Voranmeldung

Amtsleiter

Dr. Udo Schäfer	3101 / 3102
Vertreter Michael Stoffregen	3105
Fax: 3104 Sekretariat Monika Schönhoff	3102
Fax: 3104	

Zentrale Archivische Aufgaben

Abteilungsleiter Michael Stoffregen	3105
Vertreterin Irmgard Mummenthey	3115

Ressourcen- und Personalmanagement,
Controlling
Kathrin Berger
 3106 |

Vertreterin Irmgard Mummenthey	3115
-----------------------------------	------

Grundsatzangelegenheiten des Archivwesens und des Kulturgutschutzes

Irmgard Mummenthey	3115
--------------------	------

Vertreterin Kathrin Berger	3106
-------------------------------	------

Julia Brüdegam	3116
----------------	------

Jenny Kotte	3108
-------------	------

Erhaltung analogen Archivguts, Notfallvorsorge und Katastrophenschutz für Archivgut	3166
---	------

Hendrik Eder	3166
--------------	------

Vertreter Michael Stoffregen	3105
---------------------------------	------

Erhaltung digitalen Archivguts, Archivische Fachinformationssysteme	3119
---	------

Paul Flamme	3119
-------------	------

Vertreter Uwe Goldschmidt	3118
------------------------------	------

Projekt „Link To Your Roots“ Projektleiter Paul Flamme	3119
--	------

Erhaltung digitaler Archivguts, Archivische Fachinformationssysteme	3119
---	------

Vertreter Uwe Goldschmidt	3118
------------------------------	------

Projekt „Link To Your Roots“ Projektleiter Paul Flamme	3119
--	------

Vertreter Uwe Goldschmidt	3118
------------------------------	------

Marike Zenke	3162
Christian Dieke	3129

Finanzen, Stadtentwicklung, Bau, Umwelt, Bezirke, Verkehrsflächenbenennung, Karten, Pläne, Luftbilder, Fotos, Plakate
Dr. Jessica von Seggern 3161
Kirsten M. Eckardt 3167
Jörg Olaf Thießsen 3159
Joachim W. Frank 3174

Soziales, Gesundheit, Bildung, Wissenschaft, Kultur, Nichtstaatliche Unterlagen, Sammlungen, Benutzungsdienst
Dr. Michael Klein 3134
Volker Reißmann 3150
Dr. Heide Wittig 3113

Beratungsdienst Barbara Koschlig	3143
-------------------------------------	------

Lesesaal Helga Wunderlich	3222
------------------------------	------

Personenstands-, Melde- und Staatsangehörigkeitswesen, Freiwillige Gerichtsbarkeit, Religionsgemeinschaften
N.N.

Besondere Erschließungsprojekte, Senats- und Urkundenarchiv

Dr. Klaus-Joachim Lorenzen-Schmidt	3136
------------------------------------	------

Sportamt

Das Sportamt ist Servicestelle und Ansprechpartner für alle Akteure des Sports in der Stadt. Es ist für den Bereich Sportstätten und Sportveranstaltungen sowie Sportentwicklung zuständig. Das Sportamt fördert Kontakte zwischen Sport, Politik und Wirtschaft. Es vertritt Hamburgs sportpolitische Interessen auf Bundesebene und unterstützt die Behördenleitung in sportfachlichen Angelegenheiten. Das Sportamt arbeitet strukturfördernd und unterstützt die Vereine und Verbände bei deren Engagement für die Sportstadt u.a. durch finanzielle Zuwendungen, Bereitstellung von Flächen und Räumen, Beratungsleistungen sowie bei rechtlichen Fragestellungen.

20354, Große Bleichen 30
Auskünfte / Vermittlung zu allen Dienststellen

T: 42828-0
Direktwahl:
T: 42824- und Apparatnr.
T: 42824-351

Fax: 42824-372

Amtsleiterin Michaela Petermann	357
---	-----

Geschäftszimmer Tanja Reiske	351
---------------------------------	-----

Sportstätten Rainer Hansen	354
-------------------------------	-----

Sportentwicklung (Leistungs- und Breitensport) Juliane Freese	352
---	-----

Sportveranstaltungen Marianne Hoffmann	359
---	-----

Finanzen Ina Kohlmorgen	353
----------------------------	-----

AIDS UND SEXUELL ÜBERTRAGBARE KRANKHEITEN

CASAblanca Centrum für AIDS und Sexuell übertragbare Krankheiten in Altona

42811-2194

ARBEITSSCHUTZ

Arbeitsschutztelefon

428 37-2112

BETRIEBLICHE GESUNDHEITSFÖRDERUNG, GESUNDHEITSMANAGEMENT

428 37-2803

EINFUHRGENEHMIGUNGEN

Einfuhr von Lebensmitteln pflanzlichen Ursprungs, Getränken, Kosmetika, Bedarfsgegenständen, Tabakwaren

42828-0

GESUNDHEITSLOTSEN

Information

428 37-1999

[Gesundheitswegweiser](#)

www.hamburg.de/gesundheitswegweiser

GESUNDHEITSBERICHTERSTATTUNG

Wie ist es um den Gesundheitszustand und die gesundheitliche Versorgung der Hamburger bestellt? Gesundheitsberichterstattung hilft, die Gesundheit in Hamburg zu verbessern.

428 37-2639

GESUNDHEITSFÖRDERUNG

hilft die Rahmenbedingungen für die Gesundheit der Hamburger zu verbessern und unterstützt diese dabei, an der Gesunderhaltung aktiv mitzuwirken.

428 37- 2216

DAS HAMBURGISCHE KREBSREGISTER

der Behörde für Soziales, Familie, Gesundheit und Verbraucherschutz. Dokumentation und Bewertung von Krebserkrankungen. Informationsmaterial (keine Beratung von Krebspatienten!)

428 28-0

INSTITUT FÜR HYGIENE UND UMWELT HAMBURG

• Entlausung / Rattenbekämpfung / Schädlingsbekämpfung

428 45-7972 / 7970 / 7980

• Muttermilchuntersuchung / Radioaktivitätsmessung von Pilzen

428 45-7324 / 7368

• Schimmel / Wasseruntersuchung (gebührenpflichtig)

428 45-7914 / 7921

IMPFUNGEN

• Impfzentrum des Institutes für Hygiene und Umwelt

428 54-4420

• Bernhard-Nocht-Institut (Klinische Abteilung)

428 18-390

KRANKENHÄUSER IN HAMBURG

Krankenhausverzeichnis

428 37-2122

LEBENSMITTEL

• Einfuhr von lebenden Tieren, Lebensmitteln tierischer Herkunft und anderen Erzeugnissen von Tieren

428 37-2145 / 2156 / 2160 / 2148

• Lebensmittelsicherheit. Beschwerden über Lebensmittel siehe Wirtschafts- und Ordnungs- sowie Veterinärämter in den Bezirksämtern

• Alle grundsätzlichen Fragen, die Lebensmittel betreffen

428 28-0

PRODUKTSICHERHEIT

Wir sorgen für sichere Produkte

428 37-3232

ÖFFENTLICHER GESUNDHEITSDIENST

Auskunft, Beratung und Hilfe in Gesundheitsfragen erhalten Sie in den Gesundheits- und Umweltämtern der Bezirksämter und über die Gesundheitslotsen (siehe unten).

REISEMEDIZIN

Reisemedizinisches Zentrum des Bernhard-Nocht-Instituts

0900 1234999*

*€ 1,98 pro Minute aus dem dt. Festnetz. Abweichende Preise für Mobilfunkteilnehmer.

SCHWANGERSCHAFTS-KONFLIKTBERATUNG

Diese wird von vielen Frauenärzten und Ärzten durchgeführt, sowie u. a. von den Beratungsstellen:

- PRO FAMILIA Beratungszentrum 34 11 10
- Familienplanungszentrum 439 28 22
- Diakonisches Werk Hamburg 306 20-202

TIERSCHUTZ

Beschwerden über Tierhaltung und Einzelfälle werden durch die Veterinärämter in den Bezirksämtern entgegengenommen.

Alle grundsätzlichen Fragen zum Tierschutz

428 28-0

ÜBERWACHUNGS-BEDÜRFTIGE ANLAGEN

nach dem Gerätesicherheitsgesetz (GS): Erlaubnisse, Prüfungen

428 37-3120

Beratungstelefon Umweltbezogener Gesundheitschutz

Wenn Sie sich durch Umweltbelastungen gesundheitlich beeinträchtigt fühlen oder Fragen zu diesem Thema haben, werden Sie hier ärztlich beraten.

428 37-3737

GESUNDHEITSÄMTER DER BEZIRKE

<p>Hamburg-Mitte Fachamt Gesundheit 20097, Besenbinderhof 41 42854-3190 Fax: 42854-2585 E-Mail: GesundheitsamtMitte@hamburg-mitte.hamburg.de</p>	<p>Bergedorf Fachamt Gesundheit 21029, Lamprechtstr. 6 Hinweis: Voraussichtlich ab Ende 2010 finden Sie dieses Fachamt im Dienstleistungszentrum am Bahnhof Bergedorf (CCB Erweiterung)</p>	<p>Harburg Fachamt Gesundheit 21073, Am Irrgarten 3-9 42871-2307 / 2320 Fax: 42871-2691 E-Mail: Gesundheitsamt@harburg.hamburg.de</p>
<p>Altona Fachamt Gesundheit 22765, Bahrenfelder Str. 254-260 VIVO 42811-3001 Fax: 42811-307E E-Mail: Gesundheit@altona.hamburg.de</p>		
<p>Eimsbüttel Fachamt Gesundheit 20139, Grindelberg 66 42801-2453 Fax: 42801-1982 E-Mail: Gesundheit@eimsbuettel.hamburg.de</p>		
<p>Hamburg-Nord Fachamt Gesundheit 20249, Kümmellstr. 7 42804-214E Fax: 427904-62C E-Mail: Gesundheit@hamburg-nord.hamburg.de</p>	<p>Wandsbek Fachamt Gesundheit 22041, Robert-Schumann-Brücke 8 42881-3494 Fax: 42881-354C E-Mail: Gesundheitsamt@wandsbek.hamburg.de</p>	

WIRTSCHAFTLICHER VERBRAUCHERSCHUTZ

Telefon 428 37-3548
Verbraucherzentrale 24832-0

ZOONOSEN

Die Bekämpfung von Tierseuchen, die auf Mensch und Tier (Zoonosen, z. B. Tollwut und BSE) oder nur auf Tiere (z. B. Maul- und Klauenseuche und Europäische Schweinepest) übertragbar sind

428 28-0



BEHÖRDEN FINDER

IM INTERNET



115

IHRE BEHÖRDENNUMMER

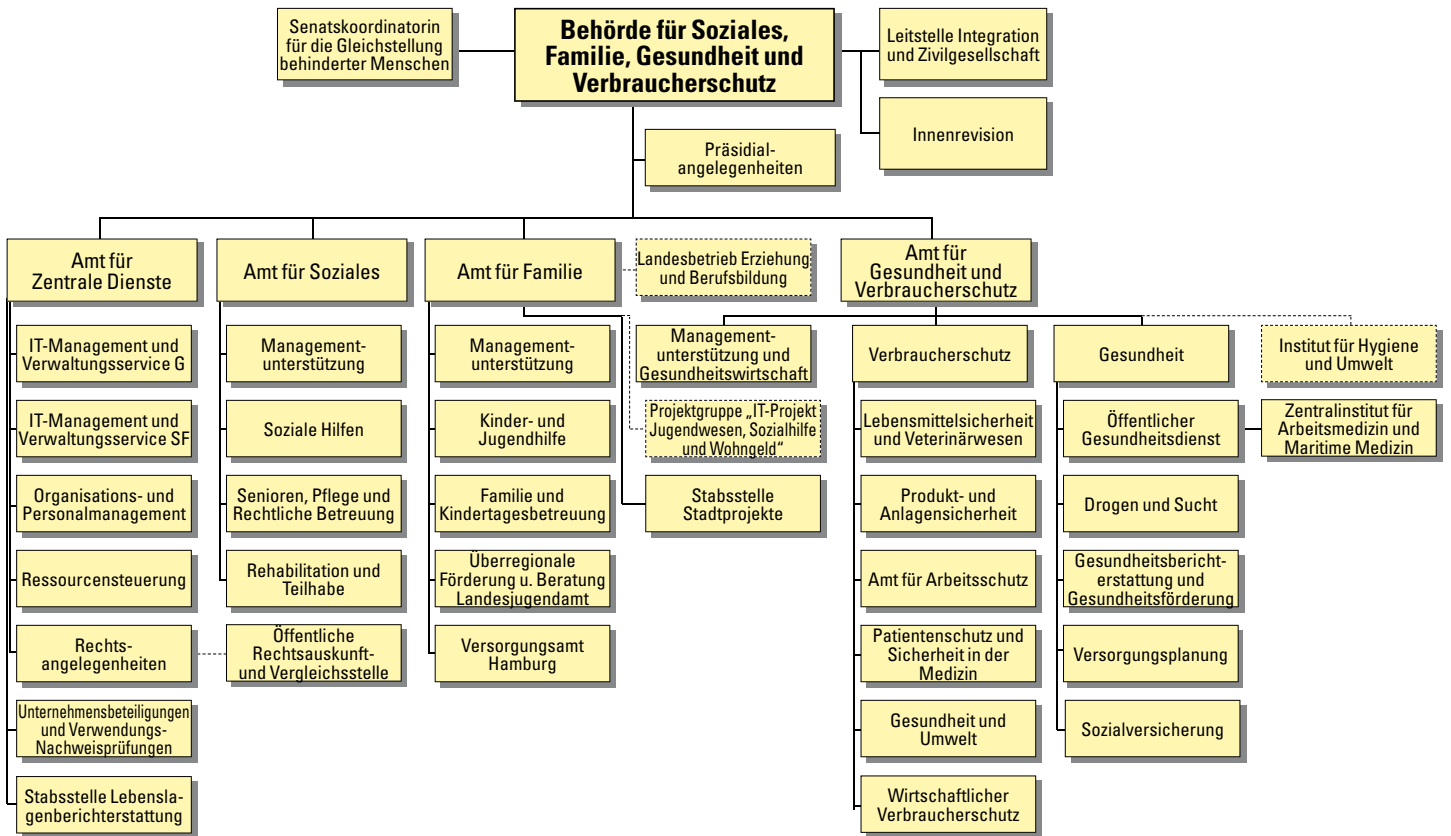

BEHÖRDE FÜR SOZIALES, FAMILIE, GESUNDHEIT U. VERBRAUCHERSCHUTZ

Haus- und Paketadresse:
22083, Hamburger Straße 47
Briefadresse:
22051, Postfach 76 01 06
erreichbar über den
Telefonischen HamburgService:
T: 42828-0
Montag - Freitag: 07:00 – 19:00 Uhr; Auskünfte / Vermittlung zu allen Dienststellen der Behörde

Direktwahl:
T: 42863- und Apparatr.
Fax: 42863-2286
Tlx: 212 1 21 senat d
211 100 wbhh d

Zentrales Postfach der Hauptverteilungsstelle der BSG:
E-Mail: poststelle@bsg.hamburg.de
oder
E-Mail:
vorname.nachname@bsg.hamburg.de
Internet: hamburg.de/bsg

HVV: U3, 261, 37 Hamburger Straße; U3, 25, 37, 172, 173 Mundsburg

Präses: Senator

Dietrich Wersich 3001
Fax: 4344

Staatsrätin:

Dr. Angelika Kempfert 2550
Fax: 4344

Staatsrat:

Dr. Michael Voges 3550
Fax: 4344

Deputierte:

Detlef Baade, Stefan Bohlen, Susanne Buhl, Abut Can, Dr. Elisabeth Chowanec, Marion von Frankenberg, Irene Gross, Renate Janssen, Birger Kirstein, Thorsten Kuhlmann, Kay Petersen, Dr. Rudolph Sandmann, Henning Schweer, Jens-Peter Schwieger, Sylvia Wowretzko

Präsidentialabteilung

Fax: 4622

Leitung
Dr. Anke Jobmann 6252

Persönlicher Referent des Senators
Florian Giertzuch 2869

Pressereferat
Fax: 3849

Pressesprecherin
Soziales und Familie
Julia Seifert 2889

Pressesprecher
Gesundheit und Verbraucherschutz
Rico Schmidt 3478

Bürgerschaft, Senat, Deputation, Bezirke
Fax: 2870
Michael Koberstein 4065

Politische Planung und Grundsatzangelegenheiten
Fax: 4622
Thorsten Wahle 3742

Senatskoordinatorin für die Gleichstellung behinderter Menschen

22083, Osterbekstraße 96
Antje Blumenthal

Arbeitsstab:
Büroleitung:
Andrea Conrad
T: 42863-5719
Presse- und Öffentlichkeitsarbeit:
Frauke Prenzler
T: 42863-5730
Geschäftszimmer:
Anette Klimmeck
T: 42863-5725
Fax: 42863-5727
E-Mail: Behindertengleichstellung@bsg.hamburg.de

Die Senatskoordinatorin für die Gleichstellung behinderter Menschen soll die Belange von Menschen mit Behinderung in Hamburg stärken. Zu den Aufgaben der Senatskoordinatorin gehört es, den Senat in Fragen der Gleichstellung behinderter Menschen zu beraten, zwischen den Interessenvertretungen behinderter Menschen und der Verwaltung zu vermitteln und die Beschäftigung behinderter Menschen zu fördern, wobei insbesondere das Anliegen von behinderten Frauen berücksichtigt werden soll.

Durch gemeinsame Veranstaltungen von behinderten und nicht behinderten Menschen zu einschlägigen Themen und Herausgabe von Broschüren und Informationsmaterial trägt er dazu bei, dass bestehende Vorurteile gegenüber behinderten Menschen weiter abgebaut werden und deren Integration vorangetrieben wird. Zu ihren Aufgaben gehören die Optimierung der Schaffung von behindertengerechtem Wohnraum sowie die optimale Berücksichtigung der behindertengerechten Ausgestaltung des öffentlichen Nahverkehrs.

Außerdem organisiert die Senatskordinatorin die alle fünf Jahre stattfindende Verleihung des Senator-Neumann-Preises.

Die Senatskordinatorin ist ehrenamtlich tätig und übt ihr Amt weisungsunabhängig aus.

Landesbeirat zur Teilhabe behinderter Menschen

Geschäftsführung im Büro der Senatskordinatorin für die Gleichstellung behinderter Menschen

22083, Osterbekstraße 96

T: 42863-5725

Fax: 42863-5727

E-Mail: Landesbeirat@bsg.hamburg.de

Der Landesbeirat zur Teilhabe behinderter Menschen wird auf gesetzlicher Grundlage für die Dauer der Wahlperiode der Bürgerschaft eingerichtet. Der Landesbeirat hat die Aufgabe, die Senatskordinatorin für die Gleichstellung behinderter Menschen in allen Fragen, die die Belange behinderter Menschen berühren, zu beraten und zu unterstützen und gleichwertige Lebensbedingungen für Menschen mit und ohne Behinderung zu schaffen.

Der Beirat setzt sich aus 20 ständigen, stimmberechtigten Mitgliedern zusammen. Für die laufende Periode wurden weitere 5 Mitglieder mit beratender Stimme berufen. Die Mitglieder wurden vom Präses der Behörde für Soziales, Familie, Gesundheit und Verbraucherschutz bestellt. Die Mitglieder des Beirates üben ihr Amt ehrenamtlich aus. Die Mitgliedschaft endet mit dem Zusammentreten der neuen Bürgerschaft. Die Geschäftsführung liegt bei der Senatskordinatorin für die Gleichstellung behinderter Menschen.

Integrationsbeirat

In Hamburg leben mehr als 1,7 Millionen Menschen, knapp 26 % davon haben einen Migrationshintergrund. In den Beirat hat der Vorsitzende, Senator Dietrich Wersich, Persönlichkeiten aus unterschiedlichen gesellschaftlichen Bereichen mit einem breiten Erfahrungshintergrund und unterschiedlicher Herkunft berufen.

Der Integrationsbeirat hat die Aufgabe, die öffentliche Verwaltung zu integrationspolitischen Fragen konstruktiv und kritisch zu beraten, zu integrationspolitischen Themen und Vorhaben Stellung zu nehmen, an der Umsetzung und Fortentwicklung des Hamburger Handlungskonzeptes zur Integration von Zuwanderern mitzuwirken. Hierzu tagt er mehrfach jährlich im Plenum und erarbeitet kontinuierlich in Foren Vorschläge und Empfehlungen zu verschiedenen Handlungsfeldern der Integrationsförderung.

Kontakt über:

Management für den Integrationsbeirat
Doris Kersten 3147
Michael Drews 6578
Fax: 2693
E-Mail:
Integrationsbeirat@bsg.hamburg.de
Internet:
www.hamburg.de/integrationsbeirat

Leitstelle Integration und Zivilgesellschaft

22083, Adolph-Schönfelder-Str. 5

Auskünfte / Vermittlung zu allen Dienststellen

T: 42828-0

Direktwahl:

T: 42863- und Apparatr.

Fax: 3465

Die Leitstelle Integration und Zivilgesellschaft nimmt Grundsatz-, Planungs- und Steuerungsaufgaben der Integration von Zuwanderern, der Zuwanderung von Spätaussiedlern und jüdischen Emigranten, der Förderung des bürgerschaftlichen Engagements und beim Opferschutz wahr.

Im Bereich „Integration von Zuwanderern“ steuert und koordiniert sie federführend und behördenübergreifend die Umsetzung und Fortschreibung des Hamburger Handlungskonzeptes zur Integration von Zuwanderern, koordiniert die Abstimmung mit dem Nationalen Integrationsplan sowie dem bundesweiten Integrationsprogramm nach § 45 Aufenthaltsgesetz und unterstützt im Management den Integrationsbeirat. Sie steuert und koordiniert die fachbehördlichen und behördenübergreifenden Aufgaben der Integration von Zuwanderern (Sprachförderung, interkultureller Dialog, Migrationsberatung) sowie der Rückkehrförderung und Re-Integration und steuert und fördert die Integrationszentren.

Die Leitstelle ist für die Umsetzung und Fortschreibung des Konzeptes zur Förderung des bürgerschaftlichen Engagements behördenübergreifend federführend und koordiniert die Förderung des bürgerschaftlichen Engagements auf Bundes- und Länderebene. Sie ist in allen Fragen des bürgerschaftlichen Engagements zentrale Anlauf-, Beratungs- und Vermittlungsstelle für Bürger, Träger, Organisationen und die öffentliche Verwaltung. Darüber hinaus nimmt sie gesetzliche Aufgaben zur Förderung des Freiwilligen Sozialen Jahrs wahr und koordiniert bzw. steuert die Förderung generationsübergreifender Freiwilligendienste.

Im Bereich „Opferschutz“ steuert und koordiniert sie federführend und behördenübergreifend die Umsetzung und Weiterentwicklung des Landesaktionsplans Opferschutz sowie des Hamburger Handlungskonzeptes zur Bekämpfung von Zwangsheiraten. Hinzu kommen ministerielle Querschnittsaufgaben des Opferschutzes im Hinblick auf erwachsene Frauen und Männer (Stärkung und Unterstützung des Kooperations- und Vernetzungsprozesses; Entwicklung von Handlungs- und Beratungsstandards in Kooperation mit den beteiligten Institutionen und Einrichtungen; konzeptionelle Entwicklung und Weiterentwicklung von Hilfen; Steuerung der Hilfs- und Beratungsangebote für erwachsene Gewaltopfer).

Leitung
Dr. Vera Birtsch 2010
Fax: 3465
Vertretung
Dr. Uwe Franke 4007

Vorzimmer
Maren Knigge 2011

Integration von Zuwanderern

Leitung
Dr. Uwe Franke 4007
Fax: 2693
Vertretung
Dr. Christiane Unland-Schlebes 2533

Bürgerschaftliches Engagement

Leitung
Dr. Michael Maaß 4697
Fax: 3465
Vertretung
Björn Kessner 2285

Opferschutz

Leitung
Isabel Said 5439
Fax: 3465
Vertretung
Martina Felz 6200

Landes-Seniorenbeirat

Der Landes-Seniorenbeirat (LSB) vertritt die Interessen von rund 420.000 älteren Menschen in Hamburg. Zu den seniorenpolitischen Themen des fünfzehnköpfigen Gremiums gehören: Wohnen im Alter, Gesundheit und Sport, Bildung und Kultur, Sicherheit und Verkehr, ambulante und stationäre Pflege sowie die Lebenssituation älterer Migranten. In über 20 Gremien der Stadt vertreten die ehrenamtlichen Mitglieder des Landes-Seniorenbeirates die Belange der älteren Bevölkerung. Die Selbstbestimmung und Eigenverantwortung der Seniorinnen und Senioren so lange wie möglich zu erhalten, bildet die Leitlinie des Engagements.

Geschäftsstelle
22085, Heinrich-Hertz-Str. 90
Internet: www.lsb-hamburg.de
E-Mail: lsb@lsb-hamburg.de
T: 42863-1934
Fax: 42863-4629
Bürozeit: 09:00-12:00 Uhr
Beratung: nach Vereinbarung

Vorsitzende
Helgard Anders
T: 644 5558
Leitung der Geschäftsstelle
Susanne Wegener 4676
Fax: 4629

Bezirks-Seniorenbeiräte (BSB)

(Vorsitzende)
Altona:
Marianne Paszeitis
T: 84 78 64

Bergedorf:
Heinz-Dieter Bischof
T: 735 901 63

Eimsbüttel:
Heinz Dreyer
T: 551 65 65

Harburg:
Elke Dreyer
T: 760 62 43

Hamburg-Mitte:
Horst Oldag
T: 78 48 25

Hamburg-Nord:
Helmut Krumm
T: 531 18 12

Wandsbek:
Ilse Soost
T: 641 14 63

Personalrat Soziales und Familie

T: 42863-3008
Fax: 4610
E-Mail: Personalrat@bsg.hamburg.de

Personalratsvorsitzender
Bernd Jungblut 3231

Vertrauensperson der Schwerbehinderten

Klaus W. Becker 3703
Fax: 4609

Frauenbeauftragte

Anke Fischer-Limbach 2579
E-Fax: 427961096

Innenrevision

22083, Hamburger Straße 47
Fax: 2212
Leitung (komm.)
Gerhard Kerber 3773
Vertretung
Günter Peters 4346

Amt für Zentrale Dienste

22083, Hamburger Straße 47

Auskünfte / Vermittlung zu allen Dienststellen
T: 42828-0
Direktdurchwahl:
T: 42863- und Apparatrnr.

Amtsleitung

Anselm Sprandel 3005 / 3006
zugleich Beauftragter für den Haushalt
Fax: 2418
Vertretung
Diether Schönfelder 3056
Vorzimmer
Cornelia Behrmann 3006

Abteilung IT-Management und Verwaltungsservice G

T.: 42837- und Apparatrnr.
Fax: 2641

Leitung
Joachim Konstantin 2427
Vertretung
Peter Tewes 2311

IT-Infrastruktur, -Strategie, -Verfahren
HaSI-Koordination, eGovernment
Kai Michelsen 2284
Vertretung
Yvonne Gähler 2340

Verwaltungsservice G, Raum- und Gebäudemanagement
Peter Tewes 2311
Vertretung
Beate Stölting 2002

IT-Planung u. Finanzen, Projektmanagement (ELDORADO), Intranet
Kirsten Stock 2347
Vertretung
Nicole Wilde 2369

Abteilung IT-Management und Verwaltungsservice SF

Fax: 2286

Leitung
Rainer Krohn 2961
Vertretung
Jörg Studt 3296
Geschäftszimmer
Monika Sierck 3018

Verwaltungsservice
Sylvia Angerstein 3012
Vertretung
Reinhold zum Brook 3029

IT-Planung und -Finanzen
Holger Kratzmann 3442
Vertretung
Birgit Klopmann 4123

Raum- und Gebäudemanagement,
Ausschreibungen, Beschaffungen
Andrea von Sawilski 3759

IT-Service
Lars Pudler 4648
Vertretung
Dirk Lorenz 2853

IT-Anwendungsmanagement, eGovernment
Jörg Studt 3296
Vertretung
Lars Riedel 2633

Fachkraft für Arbeitssicherheit
Esther Bossmann
T: 64089983

Abteilung Ressourcensteuerung

Fax: 3987

Leitung
Diether Schönfelder 3056
Vertretung
Petra Randzio 2439
Geschäftszimmer
Heike Boeck 3808

Projektgruppe „Einführung des Neuen Haus-
haltswesens Hamburg in der BSG“ - ProNHH
Leitung
Burkhard Strunk 2721
Vertretung
Marion Heller 2742

Haushalt
Petra Randzio 2439
Vertretung
Michael Heuer 3058

IT-Verfahren Haushalt
Andreas Giese 3567
Vertretung
Michael Johannsen 3869

Betriebswirtschaft
Thomas Meinhold 3043
Vertretung
Jürgen Stöver 3289

Stellen und Personalbudget
Fax: 2326
René Croissier 3033
Vertretung
Birgitt Linders 3277

Abteilung Rechtsangelegenheiten

Fax: 3074

Abteilung Organisations- und Personalmanagement

Fax: 2976

Leitung
Charlotte Gravenhorst 4047
Vertretung
Wolfgang Hempel 3511
Geschäftszimmer
Waltraut Labazek 3324

Organisation und Personalcontrolling
Fax: 2976
Wolfgang Hempel 3511
Vertretung
Barbara Meister 4686

Personalverwaltung G
Fax: 42837-2185
Ulrich Knobloch 42837-2172
Vertretung
Kristina Gehlen 42837-2171

Personalverwaltung SF
Fax: 3054
Bernd Walch 3040
Vertretung
Stefanie Maiwirth 3042

Personalentwicklung
Fax: 2326
Ursula Danzer 2912
Vertretung
Ute Jepsen 3413

Leitung
Christoph Lucks 3015
Vertretung
Susanne Nicolaus 3009
Geschäftszimmer
Marina Phinidis 3010

Jugendhilfe-, Zivil-, Straf-, Datenschutz-
und Personalrecht
Heike Lilie 2589
Vertretung
Heie Kettner 4328

Sozialhilferecht
Susanne Nicolaus 3009
Vertretung
Lena Schultz 3091

Kostenerstattung des Jugendhilfe- und
des Sozialhilfeträgers
Jörn-Hartmut Ebel 3092
Vertretung
Heidrun Kuntzsch 3094

**Vorprüfungsstelle,
Fachlicher Prüfdienst**
Fax: 3369
Horst Müller 3219
Vertretung
Claudia Meyer 3115

Geschäftsstelle der Schiedsstellen nach
§§ 80 SGB XII, 78 ff SGB VIII und 15 KibeG
Fax: 3074
Marina Phinidis 3010

Öffentliche Rechtsauskunft- und Vergleichsstelle (ÖRA)

20354, Dammtorstraße 14

T: 42843-3072 / 3071

Fax: 42843-3658

Internet: www.oera.hamburg.de

Sprechzeiten Hauptstelle:

Montags bis Freitags von 08:00 - 13:00 Uhr

Rechtsberatung und praktische Hilfe (Kontaktaufnahme zur Gegenseite, Entwerfen von Schreiben) für alle Hamburgerinnen und Hamburger mit niedrigem Einkommen. Für arbeitsrechtliche und verwaltungsrechtliche Angelegenheiten sind nur die Hauptstelle und die ÖRA-Bezirksstelle Hamburg-Mitte (siehe Bezirksamt Hamburg-Mitte) zuständig.

Gütestelle zur Durchführung von Güte- und Mediationsverfahren – unabhängig vom Wohn-/Geschäftssitz und von Einkommensverhältnissen – zur außergerichtlichen Beilegung zivilrechtlicher Streitigkeiten (§ 794 Abs. 1 Nr. 1 ZPO).

Vergleichsbehörde (Sühnestelle) zur Durchführung des für eine strafrechtliche Privatklage erforderlichen Sühneversuchs (§ 380 StPO).

ÖRA-Bezirksstellen: siehe – Bezirksamter. Telefonische Kontaktaufnahme ist nur über die Hauptstelle möglich

Leitung:

Dr. Monika Hartges 42843-3070

Vertretung

Dr. Inken Ludwig 42843-4159

Verwaltung

Wilfried Kahle 42843-3073

Abteilung Unternehmensbeteiligungen und Verwendungsnachweisprüfungen

22083, Hamburger Straße 47

T: 42863- und Apparatr.

Fax: 3074

Leitung

Helmut Manthey 3743

Vertretung

Kurt-Werner Mosert 2679

Geschäftszimmer

Katja Harden 4690

Unternehmensbeteiligungen

Helmut Manthey 3743

Vertretung

Michael Terrey 3169

Verwendungsnachweisprüfungen

Kurt-Werner Mosert 2679

Vertretung

Annelies Lünse 3966

Stabsstelle Lebenslagenberichterstattung

Silke Frank 5029

Vertretung

Dr. Andreas Krauß 6568

Amt für Soziales

Auskünfte / Vermittlung zu allen Dienststellen

T: 42828-0

Direktwahl:

T: 42863- und Apparatr.

Fax: 3200

Das Amt für Soziales nimmt für die FHH die ministeriellen sowie die Grundsatzaufgaben in folgenden Bereichen wahr:

- Sozialhilfe einschließlich Hilfen zur Pflege und Gesundheit, Altenhilfe und Eingliederungshilfe für behinderte Menschen (SGB XII und AsylbLG),
- Rehabilitation und Teilhabe behinderter Menschen (SGB IX),
- Rechtliche Betreuung,
- Recht der Sozialen Entschädigung (BVG und weitere Gesetze) sowie
- Wohn- und Betreuungsqualitätsgesetz/Heimrecht.

Darüber hinaus werden durch das Amt für Soziales auch einzelne Durchführungsaufgaben ausgeführt:

- Hilfen zur Gesundheit (SGB XII, AsylbLG),
- Durchführung des Schwerbehindertenrechts durch das dem Amt zugehörige Integrationsamt (SGB IX, Teil 2) sowie
- Zuwendungsvergabe und Betreuung der durch Zuwendungen geförderten Projekte für den Geschäftsbereich des Amtes.

Amtsleitung

Maria Maderyc 2800

Fax: 4214

Vertretung

Michael Klahn 2802

Vorzimmer

Marion Schöppler 2801

Abteilung

Managementunterstützung

Leitung

Carola Krohn 3239

Fax: 3200

Vertretung

Johanna Stach 6580

Vorzimmer

Arne Gerloff 5096

Zuwendungen

Leitung

Marcus Jansen 2453

Fax: 4353

Vertretung

Angelika Busch 3190

Koordination abteilungsübergreifender Aufgaben

Leitung

Michael Brabandt 4350

Fax: 3800

Vertretung

Stefanie Rust 3770

Controlling, Ressourcensteuerung und Sozialberichterstattung

Leitung

Johanna Stach 6580

Fax: 3200

Vertretung

Wolfgang Schwank 2809

Abteilung Soziale Hilfen

22083, Hamburger Straße 47

Leitung

Michael Klahn 2802

Fax: 4214

Vertretung

Benedikta Schmidt-Joho 2808

Vorzimmer

Helma Porthun 2913

Steuerung der Hilfen zum Lebensunterhalt, Grundsatzangelegenheiten

Leitung

Benedikta Schmidt-Joho 2808

Fax: 3200

Vertretung

Martin Tesch 3344

Lastenausgleich, Wiedergutmachung, Vertriebenenrecht, Sozialbestattungen

Leitung

Manfred Schönbohm 4398

Fax: 3891

Vertretung

Christel Carrington 3615

Steuerung flankierender Leistungen, Rückforderungen des Sozialhilfetragers

Leitung

Sabine Wenzel (komm.) 2519

Fax: 3200

Vertretung

N.N.

Steuerung der Wohnungslosenhilfe, Unterbringung von Zuwanderern

Leitung

Bettina Protz 2817

Vertretung

Axel Matuchniak 3706

Steuerung der Hilfen zur Gesundheit

Leitung:

Frank Burmester 2650

Vertretung:

Wolfgang Sick 3516

Krankenhilfe (Zahlbarmachung, Rechnungsprüfung)

22083, Hamburger Straße 205

Leitung

Rolf Wittenburg 5098

Fax: 3600

Vertretung

Katrin Spethmann 5049

Abteilung Senioren, Pflege und Rechtliche Betreuung

Leitung

Marco Kellerhof 2815

Fax: 4072

Vertretung

Eckhard Cappell 2658

Grundsatzfragen Seniorenfreundliches Hamburg

Leitung

Silke Böttcher-Völker 2932

Vertretung

Thomas Pfitzmann 2888

Seniorenarbeit und pflegerische Versorgungsstruktur

Leitung

Eckhard Cappell 2658

Vertretung

Angelika Tumschuschat-Bruhn 2814

Hilfen zur Pflege

Leitung

Jörg Meyer 2944

Vertretung

Hanno Kloppenburg 3995

Rechtliche Betreuung

Leitung

Reinhard Langhoff 5402

Fax 4072

Vertretung

Thomas Path 5407

Geschäftsstelle des Landes-Seniorenbeirates Hamburg

Leitung

Susanne Wegener 4676

Vertretung

Birgit Carsten 4640

Abteilung Rehabilitation und Teilhabe

Leitung

Dr. Peter Gitschmann 2427

Fax: 4072

Vertretung

Ingo Tscheulin 4341

Vorzimmer

Anita Gühlholz 2820

Grundsatzfragen der Eingliederungshilfe und Teilhabe

Leitung

Ingo Tscheulin 4341

Vertretung

Axel Georg-Wiese 2854

Teilhabe am Arbeitsleben, SGB IX, Soziale Entschädigung

Leitung

Dr. Hans-Günther Ritz 2845

Vertretung

Gilbrecht Paetow 2822

Vertragsrecht SGB XII, Daten, Gremien, Steuerung, Gleichstellung von Menschen mit Behinderung
 Leitung
 Max Vesper (komm.) 3437
 Vertretung
 Rüdiger Wübbels 2812

Abteilung Kinder- und Jugendhilfe

Fax: 2705
 Leitung
 Dr. Wolfgang Hammer 2440 / 2441
 Vertretung
 Beate Klipp 2553

Integrationsamt

Fax: 2847
 Leitung
 N.N. 3454
 Vertretung
 Brigitte Ritter 2832

Kinder- und Jugendpolitik
 Leitung
 Beate Klipp 2553
 Vertretung
 Martina Gehrken 3464

Erhebung und Verwendung der Ausgleichs-
 abgabe
 Brigitte Ritter 2832

Ressourcenplanung und Controlling
 Leitung
 Günter Finke 2523
 Vertretung
 Dirk Ploen 4019

Kündigungsschutz/Begleitende Hilfe
 Widersprüche
 N.N. 2868

Erziehungshilfen und Schutz junger Menschen
 Leitung
 Dr. Kerstin Petersen 3897
 Vertretung
 Beatrix Gindorf 2656

Kündigungsschutz/Begleitende Hilfe,
 Integrationsfachdienste und -projekte
 Volker Eikmeier 2858

Jugenddelinquenz
 Leitung
 Christa Töwe 3950
 Vertretung
 Silvia Kristian 5499

Psychosozialer Fachdienst,
 Integrationsfachdienste
 Beate Schneider 2857

Technischer Beratungsdienst
 Otto Klick-Weiler 2850

Aufklärungs- und Bildungsmaßnahmen
 Brigitte von Borstel 2846

Familieninterventionsteam (FIT)
 Leitung
 Katja Siemering 3201
 Vertretung
 Andreas Hartmann 3363
 Geschäftsstelle
 Marion Hartwig 2602

Amt für Familie

22083, Hamburger Straße 37
 Auskünfte / Vermittlung zu allen Dienststellen

T: 42828-0

Direktdurchwahl:

T: 42863- und Apparatr.

Fax: 42863-4611

Abteilung Familie und Kindertagesbetreuung

22083, Hamburger Straße 37
 Fax: 2346

Aufgaben der Obersten Landesjugendbehörde, des Landesjugendamtes sowie überbezirkliche Aufgaben der Jugendhilfe. Grundsatz- und Planungsaufgaben im Bereich der Familienpolitik sowie der Kindertagesbetreuung. Versorgungsamt Hamburg.

Leitung
 Dr. Dirk Bange 2438 / 2960
 Vertretung
 Sören Arlt 2471

Amtsleitung

Uwe Riez 2900 / 2901
 Vertretung
 Dr. Wolfgang Hammer 2440 / 2441
 Vorzimmer
 Regina Burau 2901

Familienpolitik
 Leitung
 Helmut Eidenmüller 2470
 Vertretung
 Peter Hoffmann-Wick 2993

IT-Projekt Jugendwesen, Sozialhilfe und
 Wohngeld (JUS-IT)
 20539, Billstraße 87
 Fax: 42845-3456

Kindertagesbetreuung
 Leitung
 Dieter Vierkant 4237
 Vertretung
 Sybille Neuwirth 2198

Leitung
 Katrin Stolle 42845-3410

Förderung der Kindertagesbetreuung
 Leitung
 Jürgen Thiel (komm.) 2407
 Vertretung
 Iris Braaker 2493

Vertretung
 Peter Asmus 42845-3420

Abteilung

Managementunterstützung

Leitung
 Kai Fessel 4131
 Vertretung
 Carsten Richardt 3379

Qualitätssicherung in der Kindertagesbetreuung
 Leitung
 N.N. 3848
 Vertretung
 N.N.

Schutz von Kindern und Jugendlichen
in Einrichtungen
Jutta Demgenski 6259

Controlling und ProCAB
Leitung
Sören Arlt 2471
Vertretung
Christian Bertram 2625

Leistungsabrechnung, Elternbeiträge
Leitung
Jan Woelky 2482
Vertretung
Ute Ampong 2495

Abteilung Überregionale Förderung und Beratung Landesjugendamt

22083, Adolph-Schönfelder-Str. 5
Fax: 3446

Leitung
Dr. Herbert Wiedermann 2504 / 2505
Vertretung
Jürgen Bernsdorf 3857

Sozialpädagogisches Fortbildungszentrum
22303, Südring 32
Leitung
Dr. Bernhard Crasmöller 5200
Geschäftsstelle 5201
Fax: 5217
Sozialpädagogisches Fortbildungszentrum
22303, Südring 38 B
Internet: www.hamburg.de/fbz

Überregionale Jugend- u. Familienförderung
22083, Adolph-Schönfelder-Str. 5
Leitung
Jürgen Bernsdorf 3857

Zuwendungen und Anerkennung Freier Träger
Norbert Krawietz 3225

Jugendverbandsarbeit, außerschulische Jugendbildung und internationale Jugendarbeit
Frank Jäkel 3851

Überregionale Projekte
Anke Zierott 2540

Gemeinsame Zentrale Adoptionsstelle und Zentrale Behörde für Auslandsadoptionen der vier norddeutschen Bundesländer
22303, Südring 32
Geschäftsstelle 5006
Fax: 5188
Leitung
Rolf Bach 5001

Amtsvormundschaften
22083, Adolph-Schönfelder-Str. 5
Dr. Herbert Wiedermann 2504/2505

Versorgungsamt Hamburg

22083, Adolph-Schönfelder-Straße 5
Auskünfte / Vermittlung zu allen Dienststellen

T: 42828-0

Direktdurchwahl:

T: 42863- und Apparatrnr.

Fax: 42863-7119

E-Mail: versorgungsamt@bsg.hamburg.de

Sprechzeiten:

Montag und Donnerstag von 08:00 bis 16:00 Uhr bzw. nach Vereinbarung.

HVV: U3, 261, 37 Hamburger Straße

Das Versorgungsamt Hamburg erbringt Leistungen nach dem Sozialen Entschädigungsrecht (einschließlich Heil- u. Krankenbehandlung, orthopädische Versorgung u. Kriegsopferfürsorge), und zwar für die

- Kriegsopfer nach dem Bundesversorgungsgesetz,
- Gewaltopfer nach dem Opferentschädigungsgesetz,
- Impfpflichter nach dem Infektionsschutzgesetz,
- Wehrdienst- und Zivildienstopfer nach dem Soldatenversorgungsgesetz bzw. nach dem Zivildienstgesetz,
- politischen Häftlinge nach dem Häftlingshilfegesetz und die Berechtigten nach den SED-Unrechtsbereinigungsgesetzen.

Außerdem werden Feststellungen nach dem SGB IX über den Grad der Behinderung und das Vorliegen gesundheitlicher Merkmale getroffen und Schwerbehindertenausweise für schwerbehinderte Menschen ausgestellt.

Das Versorgungsamt Hamburg ist auch zuständig für den Lastenausgleich, für Spätaussiedler und Wiedergutmachung.

Leitung
Inge Ott 7100 / 7101
Vertretung
Dr. Matthias Bartke 2910
Geschäftsstelle
Marc Franke 7103

Grundsatz- und Rechtsangelegenheiten
E-Fax: 42796-1084
Dr. Matthias Bartke 2910
Grundsatz
Thomas Brüggemann 3380

Vor- und Prozessverfahren SGG (SGB IX)
Horst Ilsemann 7140

Regressverfahren
Karin Biermann-Ratjen 7126

Gewährung sozialer Entschädigung
E-Fax: 42796-1081
N. N. 7156

Wehrdienst-, Zivildienst-, Impfpflichter- u. Gewaltopferrenten sowie nach SED-Unrechtsbereinigungsgesetzen
Christel Schneider 7164
Birgit Costard 7167

Kriegsopferrenten
Irmtraud Höltke 7194
Roland Kalks 7203

Vertriebenenamt Hamburg

Sylvia Scharff 7242

Amt für Wiedergutmachung

Sylvia Scharff 7242

Günther Peterlein 7225

Hauptfürsorgestelle / Kriegsopferfürsorge

Jolanta Griem 7212

Orthopädische Versorgungsstelle
Versorgung der Kriegsbeschädigten mit Körperersatzstücken, orthopädischen und anderen Hilfsmitteln sowie Gewährung von Ersatzleistungen an Stelle anderer Hilfsmittel
Maria-Belen Garcia 7251
Angelika Hoenig 7355

Heil- und Krankenbehandlung
Maria-Belen Garcia 7251

Ausgleichsamt Hamburg

Wolfgang Kühner 7238

Monika Fensch 7221

Feststellungen nach dem Schwerbehindertenrecht

22083, Adolph-Schönfelder-Straße 5

E-Fax: 42796-1086

Feststellung des Grades der Behinderung und gesundheitlicher Merkmale sowie Ausstellung des Schwerbehindertenausweises
Service-Point (Auskunft und Beratung)
Dienstag und Mittwoch von 08:00 Uhr bis 16:00 Uhr sowie Freitag von 08:00 Uhr bis 14:00 Uhr

Leitung
Birgit Kröger 7252

Vertretung
Cornelia Dethloff 7338

Sachgebietsleitung (A-Jag)
Joachim Martinsen 7253

Sachgebietsleitung (Jah-Nir)
Anke Scholles 7290

Sachgebietsleitung (Nis-Z)
Cornelia Dethloff 7338

Sachbearbeitung
A-Bec 7258 / 7257
Bed-Bop 7289 / 7288
Boq-Cas 7263 / 7264
Cat-Dr 7268 / 7266
Ds-Fi 7273 / 7271
Fj-Goc 7277 / 7276
God-Hah 7281 / 7280
Hai-Her 7285 / 7284
Hes-Jag 7260 / 7261
Jah-Kip 7294 / 7293
Kiq-Krah 7298 / 7296
Krai-Lan 7302 / 7300
Lao-Lz 7307 / 7305
Ma-Mic 7311 / 7310
Mid-Nir 7315 / 7312
Nis-Pie 7320 / 7319
Pif-Rei 7323 / 7321
Rej-Sand 7326 / 7327
Sane-Schopl 7337 / 7335
Schopm-Siel 7332 / 7334
Siem-Stur 7331 / 7329
Stus-Voe 7341 / 7343
Vof-Wien 7346 / 7344
Wieo-Z 2798 / 7350

Ärztlicher Dienst
22083, Adolph-Schönfelder-Straße 5
E-Fax: 42796-1085

Ärztliche Begutachtung von Antragsstellern nach dem Sozialen Entschädigungsrecht und dem Schwerbehindertenrecht

Leitung
Dr. Roswitha Funck 3250
Vertretung
Dr. Ulrike Heinemann-Kreuter 3260

Landesbetrieb Erziehung und Berufsbildung (LEB)

Geschäftsstelle
22089, Conventstraße 14
T: 42881-4800
Direktwahl:
T: 42881- und Apparatnr.
Fax: 42881-4899
E-Mail / Conventstraße:
info@leb.hamburg.de
Internet: www.hamburg.de/leb

Geschäftsführung:
Klaus-Dieter Müller 4801
Assistenz:
Claudia Busch 4802
Betriebswirtschaft und Finanzen
Dirk Radlof 4803
Information und Öffentlichkeitsarbeit
Bettina Bormann 4804
Claudia Busch 4802
Renate Laackmann 4800
Personalrat
Susanne Carstens 4881

Wolfgang Schroeder 4882
Geschäftszimmer
Petra Scheffler 4880
Fax: 4898
E-Mail: Personalrat@leb.hamburg.de
Finanz- und Rechnungswesen
Brigitte Riedler 4811
Bau- und Grundstückswesen
Dirk Radlof 4803
luK-Technik und luK-Organisation
Gabriele Wirth 4814
Personalmanagement und Organisation
Kerstin Blume-Schoppmann 4840

Angebote im Bereich der Jugendhilfe

Kinderschutzhäuser, Kinder- und Jugendnotdienst (KJND), Zentrum für Alleinerziehende und ihre Kinder Hohe Liedt, Pädagogisch betreute Wohngruppen, Sozialpädagogische Lebensgemeinschaften, Jugendgerichtliche Unterbringung (JGU), Jugendwohngemeinschaften, Jugendwohngemeinschaft für Jugendliche mit psychischen Störungen
Casa Rifugio, Jugendwohnungen, Bezirksliche Jugendwohnungen, Erstversorgungseinrichtungen, Tagesgruppen, Flexible und ambulante Betreuung, Sozialpädagogische Familienhilfe (SPFH)

Abteilung West Altona / Eimsbüttel
22761, Theodorstraße 41 p
Stefan Weber
T: 87974010
Fax: 8902464

Kinder- und Jugendhilfeverbund Altona
22761, Theodorstraße 41 p
Christel Wehner
T: 89963795
T: 8902268
Fax: 8902464

Kinder- und Jugendhilfeverbund Eimsbüttel
22761, Theodorstraße 41p
Kay Gramberg
T: 5406509
T: 5401164
Fax: 541121

Abteilung Nord Nord/ Wandsbek
22417, Hohe Liedt 67
Kay Guivarra
T: 42886-6124
Fax: 42886-6123

Kinder- und Jugendhilfeverbund Hamburg-Nord
22417, Hohe Liedt 67
Ulrike Latacz
T: 42886-6121
Fax: 42886-6123

Zentrum für Alleinerziehende und ihre Kinder Hohe Liedt
22417, Hohe Liedt 67
Kay Guivarra
T: 42886-6124
Fax: 42886-6123

Abteilung Ost

Bergedorf / Mitte
21031, Herzog-Carl-Friedrich-Platz 1
Klaus Holzrichter
T: 42886-6711
Fax: 42886-6720

Kinder- und Jugendhilfeverbund Bergedorf
21031, Herzog-Carl-Friedrich-Platz 1
Ronald Pienkoß
T: 42886-6712
T: 42886-6715
Fax: 42886-6720

Casa Rifugio
21031, Herzog-Carl-Friedrich-Platz 1
Cora Calov-Ritzmann
T: 42886-6716
Fax: 42886-6720

Kinder- und Jugendhilfeverbund Mitte
21031, Herzog-Carl-Friedrich-Platz 1
Hans-Jürgen Kohlert
T: 42886-6713
T: 42886-6710
Fax: 42886-6720

Abteilung Süd Harburg
21075, Eißendorfer Pferdeweg 40
Brigitte Stobbe
T: 790194-25
Fax: 790194-17

Kinder- und Jugendhilfeverbund Harburg/ Süderelbe
21075, Eißendorfer Pferdeweg 40
Frank Thinius
T: 790194-20
T: 790194-0 / 11
Fax: 790194-17

Kinder- und Jugendhilfeverbund Wilhelmsburg
21075, Eißendorfer Pferdeweg 40
Susanne Kowakowsky
T: 790194-12
T: 7901940
Fax: 79019417

Kinderschutzhäuser Südring
22303, Südring 30
Sibylle Weidlich
Bernd Szodrzynski
T: 4288809-11
T: 4288809-12
Fax: 4288809-20

Jugendgerichtliche Unterbringung (JGU)
21037, Hofschläger Weg 1
Jörg Sonntag
T: 7372136/52
Fax: 73717580

Kinder- und Jugendnotdienst
Rund um die Uhr erreichbar
-Ambulanter Notdienst-
22337, Feuerbergstraße 43
T: 42849-0
Fax: 42849-255
Leitung
Ilsabe von der Decken
T: 42849-249
Verwaltung
Azijada Sarvan 248
Ambulanter Notdienst
Ulrike Bestmann 234
Unterbringungshilfe
Samiah Sbeih 252

Mädchenhaus Hamburg
Rund um die Uhr erreichbar
T: 42849-265
Mädchenhaus / Beratungsstelle
T: 42849-235

Erstversorgungseinrichtung 1 für minderjährige unbegleitete Flüchtlinge

22453, Kollastraße 150
Aniette Sültz
T: 557625-0/17
Fax: 55762518

Erstversorgungseinrichtung 2 für minderjährige unbegleitete Flüchtlinge

22337, Feuerbergstraße 43
Ilsabe von der Decken
T: 42849-894/249
Fax: 42849-255

Sozialpädagogische Lebensgemeinschaften

22089, Conventstr. 14
Leitung
Cornelia Weber-Winter
T: 42881-4831
Fax: 42881-4891
Koordinator
Wilhelm Klumbies
T: 42881-4870

Angebote im Bereich Berufliche Bildung

Außerbetriebliche Berufsausbildung in Kooperation und mit Übergängen in Wirtschaftsbetriebe, Betriebsnahe Berufsvorbereitung für schulpflichtige Jugendliche, Wechselnde, auf verschiedene Zielgruppen ausgerichtete Programme wie Teilzeitausbildung für junge Mütter, Lernangebot mit Praxisbezug für schulverweigernde Mädchen und Jungen, Fortsetzungsangebote für Ausbildungsabbrecher

22089, Conventstraße 14
T: 42881-4860
Fax: 42881-4899
Bereichsleitung
Horst Tietjens

Ausbildungsleitung und Controlling
Walter Mews
T: 42881-4850

Berufsbildungseinrichtungen

Berufsbildung Süd-West

Standort Veringhof
21107, Am Veringhof 19
Hans-Peter Steinhöfel
T: 75609222
Fax: 75609213

Standort Thedestraße

22767, Thedestraße 39
T: 42888-0023
Fax: 42888-0024

Berufsbildung Nord

Standort Rosenhof

22415, Jugendparkweg 58
Nicole Degwer-Kutsche
T: 53329711
Fax: 53329727

Berufsbildung Ost

21033, Billwerder Billdeich 648a
Caroline Bley
T: 42892-561
Fax: 42892-562

Amt für Gesundheit und Verbraucherschutz

20539, Billstr. 80
erreichbar über den
Telefonischen HamburgService:
T: 42828-0

Direktdurchwahl:

T: 42837- und Apparatr.
Fax: 42837-2421

Das Amt für Gesundheit und Verbraucherschutz ist zuständig für eine effektive Gesundheitsversorgung und einen wirkungsvollen Verbraucherschutz in Hamburg. Dazu gehören u.a. Krankenhausplanung, Maßregelvollzug, Prävention und Gesundheitsförderung. Öffentlicher Gesundheitsdienst, Suchtkrankenhilfe und Sozialversicherung sowie lebensmittelbezogener und wirtschaftlicher Verbraucherschutz, Produkt- und Anlagensicherheit, Arbeitsschutz, Patienten- sowie umweltbezogener Gesundheitsschutz.

Amtsleitung
Norbert Lettau 2335 / 2336
Fax: 2356
Vertretung
Dr. Wilhelm Thiele 3396

Personalrat
E-Mail: Personalrat.AmtG@bsg.hamburg.de
Personalratsvorsitzende

Verena Blix 2227
Geschäftsstelle
Grit Graupmann 2443

Vertrauensperson der Schwerbehinderten
Michael Gerber 2050

Frauenbeauftragte
Regina Jürgens 2066

Abteilung Managementunterstützung und Gesundheitswirtschaft

Leitung
Dr. Anna Neubauer/
Tim Angerer 2220
Fax: 2600
Vertretung
Dr. Andre Hupka 2043

Koordination Gremienangelegenheiten und Anfragen
Kristin Wiedow 2304

Personalverwaltung
20539, Billstraße 84
Ulrich Knobloch 2172

Haushalt
Manfred Behrens 2323
Kati Dahlem 2044

Gesundheitswirtschaft
Dr. Andre Hupka 2043

Abteilung Verbraucherschutz

20539, Billstrasse 80
T: 42828-0

HVV: S 21 Rothenburgsort

Leitung
Dr. Wilhelm Thiele 3396
Vertetung
Dr. Sabine Eligehausen 3146

Steuerung und Führungsunterstützung
N.N. 3502

Geschäftsführung und Service, Koordination von Geschäfts- und Verwaltungsangelegenheiten
Volker Hoffmann 3762

Fachabteilung Lebensmittelsicherheit und Veterinärwesen

Leitung
Dr. Gregor Buschhausen-Denker 3595
Fax: 42837-3597
Geschäftszimmer
Angelika Depauw 3596
Steuerung, Recht und Verwaltung
Florian Nolte 2342

Berufs- und Rechtsangelegenheiten
Ina Lüssenhoop 2034
Tierseuchenkasse
Andreas Amtmann 2900
Fax: 42837-2949

Qualitätsmanagement
Susanne Schwartz 2529

Ministerielle Steuerung
Harald Wirth 3598

Lebensmittel- und Futtermittelsicherheit
Dr. Inga Ollroge 2400

Lebensmittel- und Fleischhygiene, Lebensmittel tierischer Herkunft, Zoonosen
Dr. Wolfgang Simmank 3620
Dr. Susanne Ising 3649
Regina Asmus 3613
Renate Ruesch 3621

Lebensmittel nicht tierischer Herkunft, Bedarfsgegenstände, Kosmetika, Tabakerzeugnisse, Wein
Dr. Bettina Orlick 3611
Ruth Carlsen 3612
Diana Schultz 3619
Christa Lindemann 3616
Agnes Schmuck 3614
Exportzertifikate:
Stefan Davids 3617
Kludia Kirchner 3617
Fax: 42837-3618
E-Mail: Exportzertifikate@bsg.hamburg.de

Futtermittelsicherheit
Herbert Kock 3622
Jutta von Brackel 3623
Matthias Korell 3606
Marion Frick 2039

Ein- und Durchfuhrangelegenheiten
Dr. Ute Gramm 2040

Veterinärwesen

Allgemeine Grundsatzangelegenheiten der Tierseuchenbekämpfung, des Tierschutzes und der Tierarzneimittelüberwachung
Dr. Silviu Tomuta 3627

Tierseuchenbekämpfung, Tierkörperbeseitigung, Veterinärkontrollen „Animal Health“
Dr. Ludger Heitgerken 3599
Wiebke Koldewey 3601

Tierschutz, allgemeine Tierhaltungsangelegenheiten Dr. Astrid v. d. Schulenburg	3603	Bestellung von Publikationen Karsten Möller E-Mail: publicorder@bsg.hamburg.de	3134	KomNet – Kompetenznetz Arbeitsschutz, Hamburger Internet-Portal zur Arbeitsschutz-Expertenauskunft Internet: www.hamburg.de/komnet	Innenraumluft Dr. Helmut Sagunski	2402	
Versuchstierschutz Karolin Zoll, Ph. D. Monika Siepa	2068 3604	Betriebliche Gesundheitsförderung und Gesundheitsberichterstattung Margit Freigang	2803	Recherche, Information und individuelle Dialoge zum Arbeitsschutz Armin Steinhoff	3187	Gesundheitsverträglichkeitsprüfung, Lärm, Außenluft Dr. Annette Lommel	2405
Hundegesetz Dr. Kathleen Crowell	3605	Ministerial- und Rechtsangelegenheiten Leitung Rainer Hellbach	3103	Gewerbeärzte Dr. Sabine Müller-Bagehl Helmut Feith Heidrun Rupprecht-Leiser Fax: 42837-2408	3069 2969 3167	Wasser Dipl.-Ing. Ullrich Janßen	2403
Tierarzneimittelüberwachung Dr. Christiane Wulff Maren Kohlhoff	3610 2904	Bio- und Gentechnik N.N.	2451	Fachabteilung Patientenschutz und Sicherheit in der Medizin 20539, Billstr. 80 T: 42828-0 Fax: 42837-2507		Physikalische Noxen, Boden Dipl.-Biol. Annette Wagner	2404
Stadtauben Dr. Annette Murawa	3624	Gefahrstoffe, Chemikaliensicherheit Dr. Bettina Schröder	3213	Leitung Peter Demgenski Vertretung Dr. Dorothee Dengler	3179 3171	Epidemiologie, Risikoabschätzung Dr. Michael Schümann	2657
Projektgruppe Grenzdienst Klaus Balschuweit Marco Dahlem	3800 3804	Technischer Arbeitsschutz Axel Schmidt	3182	Arzneimittel- und Wirkstoffimporte, Zollangelegenheiten Dr. Jürgen Hoose Vertretung, klinische Prüfungen Dr. Helga Ehmcke	3086 3082	Hamburgisches Krebsregister T: 42837-2211 Fax: 42837-2655 Internet: www.hamburg.de/krebsregister Leitung Dr. Stefan Hentschel	2410
Veterinäramt Grenzdienst 20457, Reiherdamm 18 Internet: www.hamburg.de/grenzdienst Anlaufstelle und betriebstechnische Einsatzleitung Christel Rolf Fax: 42837 4161 Dr. Peter Mielmann	4148 4141	Betrieblicher Arbeitsschutz Hella Treskatis Sozialer Arbeitsschutz Ursula Höfer Arbeitsschutz / Partnerschaft Hamburg Angelika Braun	3095 3949 3544	Pharmaziewesen Dr. Jürgen Hoose	3086	Beratungstelefon Umweltbezogener Gesundheitsschutz Dr. Andrea Simms	3737
Grenzkontrollstelle Hamburg-Hafen Dr. Ina Langer	4143	Marktüberwachung Dr. Erika Schmedt Rechtsangelegenheiten Gabriele Gilardoni Fahrpersonalvorschriften, zentrale Bußgeldstelle Heinz Gründken	2721 3558 3106	Ministerialangelegenheiten Carolyn Hoops	3084	Fachabteilung Wirtschaftlicher Verbraucherschutz 20539 Hamburg, Billstr. 80 T: 42837-0 Leitung Frank Höbermann	3548
Anmeldung von Sendungen: Fleisch, lebende Tiere, Därme Achim Ramsch Fisch, Milch, Eiprodukte Bärbel Schulz Honig, sonst. tierische Erzeugnisse Martina Hamann Schiffsausrüstung, Transit, kanalisierte Einfuhr von Rohmaterial Nicht tierische Lebensmittel	4111 4121 4131 4146 4172	Arbeitnehmerschutz Fax: 42837-3100 Leitung Dr. Sabine Eligehausen	3146	Betäubungsmittel, Arzneimittelversorgung Dieter Temme Großhandel Michael Martens Wirkstoffhandel Andrea Sprick	2669 2646 2664	Recht, Handel, Finanzmärkte Antje Steinbicker Janine Kasten Versorgung, Verbraucherberatung, Medien und Verkehr: Anne Krischok Bruno Laudage Andreas Siegmund	2035 3110 3553 3202
Grenzkontrollstelle Hamburg-Flughafen 22335, Flughafenstraße 1-3 T: 5075-1714 Fax: 5075-2110		Verwaltungs- und Fachassistenz Ralf Müller Flugzeug-, Schiff-, Fahrzeugbau, Abfallwirtschaft, Energieversorgung, Handel, Bau (Haupt- und Nebengewerbe) Incl. Druckluftbaustellen Dr. Ulrike Swida	3160 3936	Apotheken Bernadette Uchtmann Pharmazeutische Hersteller, Pharmazeutische Unternehmer Dr. Christian Hösch	2666 3635	Abteilung Gesundheit 20539, Billstraße 80 T: 42837-0 Leitung Hildegard Esser Fax: 2027 Vertretung Dr. Sigrun Bever	2715 2136
Fachabteilung Produkt- und Anlagensicherheit Leitung Dr. Wolf-Dieter Malmberg Fax: 42837-3168 Anlagensicherheit Fax: 42837-3290 Hans-Heinrich Kruse Produktsicherheit Fax: 42837-2744 Geerd Oertel	3101 3592 3232	Chemie, Druck- und Verlagswesen, Gesundheit, Forschung, Bildung, Finanzen und Verwaltung, Strahlenschutz, Gentechnik Gottfried Ingenhaag (komm.) Metall, Holz, Maschinenbau, Nahrungsmittel und Gastgewerbe, Medien, Kultur, Informationstechnik, Kinderbeschäftigungsschutz, Sprengstoff Dieter Deitenbeck	3885 3211	Gewebe und Gewebezubereitungen Volker Töllner Medizinprodukte Leitung Niels Petersen Vertretung Ottfried Boeck	3078 3079 3083 3888	Fachabteilung Öffentlicher Gesundheitsdienst Leitung Marlene Rusgiarto Fax: 2632	2294
Fachabteilung Amt für Arbeitsschutz 20539, Billstr. 80 T: 42828-0 Fax: 42837-3370 Leitung Dr. Wilhelm Thiele Arbeitsschutztelefon Auskunfts- und Beratungsstelle zu Fragen des Arbeitsschutzes	3101 3396 2112	Arbeitsplatzbeurteilungen, Chemische und Physikalische Größen, Gefahrstoffinformationssysteme 20539, Marckmannstr. 129b T: 42845-7446 Fax: 42845-7477 Dr. Joachim Ehrlich	3187 7466	Patientenschutz Dr. Cornelia Baumgardt-Elms Dr. Dorothee Dengler Fachabteilung Gesundheit und Umwelt 20539, Billstr. 80 T: 42828-0 Fax: 42837-2401 Leitung Dr. Hermann Neus	3236 3171 2399	Bioethik und Recht, Reproduktions- u. Transplantationsmedizin, Ethik in der Medizin, Rechtsangelegenheiten u. Gutachterwesen Leitung Dirk Everding Fax: 2464 Rechtsangelegenheiten der Berufe im Gesundheitswesen Harald Wittenburg Fax: 2464	2258 2344

Öffentlicher Gesundheitsdienst Krankenhaushygiene, Infektionsschutz, Kinder- und Jugendärztlicher Dienst		Fachabteilung Gesundheitsberichterstattung und Gesundheitsförderung		Kranken- und Pflegeversicherungsrecht sowie Aufsicht	
Leitung		T: 42837 - 0		Carsten Jaeger	2322
Dr. Ingeborg Kirchhoff	2609			Manfred Graßhoff	2299
Fax: 3371				Bettina Kespohl	2184
Infektionsschutz, Impfwesen		Leitung	2216	Aufsicht und Prüfdienst	
Dr. Frank Ollroge	2316	Klaus-Peter Stender		Bernd Weber	2319
Fax: 3371		Fax: 2116		Fax: 2130	
Informationsmaterialien, Broschüren zum Infektionsschutz, Impfwesen		Geschäftszimmer	2101		
Anja Westerling	2204	Vertretung, Sachgebiet		Bußgeldangelegenheiten in der privaten Pflegeversicherung	
Fax: 3371		Prävention, Gesundheitsinformation, Steuerung CASA blanca		Anke Adling	2169
		Dr. Sibylle Reichmann	2601		
		Fax: 2116			
Akademische Berufe im Gesundheitswesen, Landesprüfungsamt für Heilberufe		Sachgebiet Gesundheitsförderung, Struktur- und Qualitätsentwicklung	2216		
Leitung		Klaus-Peter Stender		Zentralinstitut für Arbeitsmedizin und Maritime Medizin (ZfAM) Ordinariat für Arbeitsmedizin	
Andrea Sieper	3791			20459, Seewartenstraße 10, Haus 1	
Fax: 2632				T: 428894	
Psychotherapeuten und Heilpraktiker		Sachgebiet Gesundheitsberichterstattung, Evaluation, Zuwendungen		Fax: 428894-514	
Dr. Detlef Schönwälder	3790	Dr. Regina Fertmann	2639	E-Mail: zfam@bsg.hamburg.de	
Fax: 2632				Geschäftszimmer	501
Prüfungsangelegenheiten Humanmedizin		Bestellung von Broschüren und Gesundheitsberichten	1999	Direktor	
Kirstin Lemke	3797	Fax: 2116		Prof. Dr. med. Xaver Baur	500
Fax: 3779				Verwaltung	
Öffnungszeiten:		CASAblanca Centrum für AIDS und Sexuell übertragbare Erkrankungen in Altona; Information, Beratung, Diagnostik, Behandlung		Markus Wigger	507
Mo und Di 09:00 - 12:00 Uhr,		22765, Max-Brauer-Allee 152			
Do 13:00 - 16:00 Uhr		T: 42811-2194		Klinische Arbeitsmedizin / Poliklinik	
Fachberufe im Gesundheitswesen		Fax: 42811-1644		Dr. Alexander Preisser	
Leitung				Tel. Voranmeldung:	473
Doris Röckendorf	3787			Dienstzeiten:	
Fax: 2632				Mo bis Do 08:00 - 16:00 Uhr,	
				Fr. 08:00 - 12:00 Uhr	
Anerkennung ausländischer Ausbildungen		Fachabteilung Versorgungsplanung		Psychomentale Belastung	
Holger Norden	3786	20539, Billstraße 80 a		Dr. med. Ralf Wegner	465
Fax: 2632		Fax: 2025			
Öffnungszeiten:				Betriebliche Epidemiologie	357
Mo und Di 09:00 - 12:00 Uhr,				Ulf Manuwald	
Do 13:00 - 16:00 Uhr					
Prüfungsangelegenheiten		Leitung	2714		
Christine Maceczek	3781	Elke Huster-Nowack		Zentralinstitut für Arbeitsmedizin und Maritime Medizin (ZfAM/ Labore)	
Steffi Arendt	3783	Krankenhausplanung und		20539, Marckmannstraße 129d, Haus 3	
Lisa Schlaack	3780	Gesundheitlicher Katastrophenschutz		T: 42845-0	
Fax: 3739		Dagmar Jensen	2011	Fax: 42845-7543	
Öffnungszeiten:		Psychiatrieplanung, Maßregelvollzug			
Mo und Di 09:00 - 12:00 Uhr,		Stefan Lenefeldt	2026		
Do 13:00 - 16:00 Uhr					
Fachabteilung Drogen und Sucht		Krankenhausinvestitionen			
Leitung		Krankenhausbauplanung	2137		
Dr. Sigrun Bever	2136	Ute Banse			
Fax 2086					
Vertretung,		Gesundheitsstatistik			
Planung und Koordination		Sabine Manikowsky	2283		
Monika Püschl	2059				
		Krankenhausvergütungssysteme, Recht			
		Dr. Bernd Obermüller	2132		
Eingliederungshilfe für suchtkranke Menschen		Fachabteilung Sozialversicherung			
Sozialhilferechtliche Sachbearbeitung und sozialpädagogische Begutachtung		20539, Billstraße 84			
22765, Max-Brauer-Allee 41		Fax: 2130			
T: 42811-3733					
Fax: 3748		Leitung	2302		
Leitung		Peter Rath			
Gudrun Öttjes	3734				
Suchtberatung Kö 16 a für Kinder, Jugendliche und Angehörige		Allg. Sozialversicherungsrecht, Unfallversicherungsrecht, Rentenversicherungsrecht			
22767, Königstraße 16 a		Liesel Achtermeyer	2168		
T: 42811- und Apparatr.		Bettina Baumann	2150		
Fax: 3368					
Leitung		Rechtsangelegenheiten in der Sozialversicherung			
Wilhelm Raulf	2665	Sabine Zerdick	2314		
Telefonische Hotline	2666				

Arbeitsbezogene Toxikologie und Molekularbiologie Priv. Doz. Dr. rer. nat. Lygia Therese Budnik T: 42845-7540	Qualitätsmanagement/luK-Technik Dr. Peter Horstmann 7307	Fette, fetthaltige Erzeugnisse, Suppen, Fertiggerichte, Würzmittel Dr. Rainer Benkmann 7322	Kurssekretariat 7902
Molekulare Allergologie Dr. med. Cordula Bittner T: 42845-7541 / 7542	Applikationsverwaltung 1. Lebensmittelchemie Dr. Peter Horstmann 7307 2. Medizin Wolfgang Willuda 7916	Getreideprodukte, Teigwaren, Backwaren, süße Speisen, kakaohaltige Erzeugnisse, Hülsenfrüchte, Schalenobst Dr. Bijan Kawiani 7350	<u>Abteilung Hygiene</u> Dr. med. Andreas Sammann 7900 Stellvertretung Dr. med. Arne Martensen 7910
Zentralinstitut für Arbeitsmedizin und Maritime Medizin (ZfAM) Hamburg Port Health Center 20459, Seewartenstr. 10, Haus 1 T: 428894-504 Fax: 428894-511 E-Mail: hphc@bsg.hamburg.de Leitung Dr. med. Clara Schlaich, MPH 359	Personalentwicklung/Aus- und Fortbildung/Mobilität Mechthild Deitert 7438	<u>Abteilung Lebensmittel II, Rückstandsanalytik, Kosmetika</u> Dr. Manfred Kutzke 7314 Stellvertretung Dr. Arne Sierts-Herrmann 7316	Aus- und Weiterbildung in Hygiene und Mikrobiologie 7910 Desinfektion/Sterilisation 7914 Krankenhaushygiene 7910
Hafen- und Flughafenärztlicher Dienst Infektionsschutz, Hygieneüberwachung, - und Zertifikate, Impfstelle für Seeleute/Reisende einschl. Gelbfieber, Seemannsfürsorge (Medizinische Beratung von Seeleuten, insbes. Geschlechtskrankheiten) Geschäftszimmer / tel. Anmeldung von Aufträgen: 504 Fax: 511	Verwaltung / Innere Betriebsorganisation Holger Tholen 7275	Abteilungsbüro Iris Rowe 7484 Fax: 7353	Hygienisch-mikrobiologische Laboruntersuchungen Dr. Andreas Sammann 7900
Diensthabender Hafentarzt erreichbar 24 h / 7 Tage in der Woche unter T: 428894-504 Mobil: 0173 2322871 (in dringenden Fällen) E-Mail: hafentarzt@bsg.hamburg.de	Bibliothek, Registratur Dorothea Rosinke 7291	Weinsachverständiger/Weinkontrolleur Fritz Dick 7346	Städtehygiene und Vektorepidemiologie Dr. Anita Plenge-Böning 7990
Arbeitsgruppe Schifffahrtsmedizin Leitung Dr. med. Marcus Oldenburg 508	Finanzen, Allgemeine Verwaltungsangelegenheiten, Hausverwaltung Matthias Lafin 7280 Fax: 7573	Tierarzneimittelrückstände Dr. Heike Frerichs 7375	Schädlingsbekämpfung Apparate 7972 / 7970 / 7980 Fax: 7971
Ausbildungszentrum für Schiffsoffiziere Fax: 511	Personalmanagement N.N. 7271	Organische Rückstände und Kontaminanten Dr. Arne Sierts-Herrmann 7316 Dr. Jens Andresen 7364	(Nach Dienstschluss und an Sonn- und Feiertagen: Pförtner Marckmannstraße 129a)
Institut für Hygiene und Umwelt Hamburger Landesinstitut für Lebensmittelsicherheit, Gesundheitsschutz und Umweltuntersuchungen 20539, Marckmannstraße 129 T: 42845-77 Fax: 42845-7274 E-Mail: InfoHU@hu.hamburg.de Die Mitarbeiterinnen und Mitarbeiter des Instituts sind weitgehend über E-Mail direkt erreichbar. E-Mail: vorname.nachname@hu.hamburg.de Internet: www.hamburg.de/hu	Technik Jens Osterkamp 7380 Fax: 7594	Elementanalytik / Radioaktivität in Lebensmitteln Dr. Manfred Kutzke 7314	<u>Abteilung medizinische Mikrobiologie</u> Dr. med. Andreas Wille 7930 Fax: 7903 Stellvertretung N.N. 7931
Geschäftsführer Hans-Joachim Breetz 7277 Fax: 7574	Bereich Lebensmittelsicherheit und Zoonosen Untersuchung und Beurteilung von Lebens- und Futtermitteln, Kosmetika, Bedarfsgegenständen, Tabak, mikrobiologische Lebensmittel- und Darmdiagnostik, veterinärmedizinische Diagnostik, Virologie Akkreditiert nach DIN EN ISO/IEC 17025	Mykotoxine Dr. Hubertus Swaczyna 7337	Varialabor Dr. Andrea Graff 7412
Stellvertretung Holger Tholen 7275	Friedrich Liebig 7355 Fax: 7274 Stellvertretung Dr. Manfred Kutzke 7314	Obst und Gemüse, Honig, Gewürze, Tee, Kaffee Arne Mohring 7439	Virologie und Infektionsimmunologie Dr. Sigrid Baumgarte 7485
<u>Zentrale Dienste</u> Geschäftszimmer Lydia Helberg 7276 Fax: 7574	Koordinationsstelle Lebensmittelproben Heinz Joh 7547	Wein, Bier, Spirituosen, Wässer Dr. Stefan Weiß 7340	Molekularbiologie Dr. Detlef Becker 7934
Presse- und Öffentlichkeitsarbeit N.N. 7304	Zentrale Probenannahme Lebensmittel, vet. med. Proben Carsten Dinnebier 7372 Frank Steffen 7453	Kosmetika, Tabak Ausbildung und Prüfung der Lebensmittelchemiker/innen Dr. Brigitte Nackunz 7321	Stammsammlung und Serumproduktion Prof. Dr. Peter Roggentin 7217
Betriebliche Steuerung Peter W. Voß 7288	Zentrale Probenannahme Tierseuchendiagnostik Claus-Dieter Tamke 7269	<u>Abteilung Lebensmittel III</u> Friedrich Liebig (komm.) 7355 Fax: 7483 Stellvertretung Dr. Ursula Coors (komm.) 7324	Zentrum für Impfmedizin und Infektionsepidemiologie 20537, Beltgens Garten 2 Auskünfte: T: 42854-4420 Fax: 42854-4436
	<u>Abteilung Lebensmittel I</u> Dr. Ursula Coors 7324 Stellvertretung Marianne Wagler 7328	Lebensmittelbakteriologie Essen, Speiseeisproben, Bedarfsgegenstände Dr. Anselm Lehmacher 7270	Dr. Gerhard Fell 4432 Stellvertretung N.N.
	Milch, Milcherzeugnisse, Käse, Säuglings- und Kleinkindernahrung Dr. Ursula Coors 7324	Veterinärmedizinische Mikrobiologie Dr. Anke Himmelreich 7201	<u>Impfzentrum</u> Öffentliche Impfprogramme, Beratung und Durchführung von öffentlich empfohlenen Impfungen, Reisemedizin und Schutzimpfungen bei Auslandsreisen
	Fleisch, Fleischerzeugnisse, Fisch, Fischerzeugnisse, Krebs- und Weichtiere, Feinkostsalate, Eier, Eiprodukte Marianne Wagler 7328 Barbara Stumme 7403	Veterinärmedizinische Serologie und Pathologie Dr. Dietrich Zander-Schmidt 7561/7269	Dr. Christoph Langer 4425
		Bereich Hygiene und Infektionsmedizin Klinische Mikrobiologie, Krankenhaushygiene, Impfzentrum, Infektionsepidemiologie, Städtehygiene, Schädlingsbekämpfung Akkreditiert nach DIN EN ISO/IEC 17025	Allgemeine Sprechstunden (ohne Voranmeldung): Mo.: 08:00 - 10:00 Uhr, 14:00 - 16:00 Uhr Mi.: 14:00 - 17:00 Uhr Fr.: 08:00 - 10:00 Uhr
		Dr. med. Andreas Sammann 7900 Stellvertretung Dr. med. Gerhard Fell T: 42854-4432	<u>Infektionsepidemiologisches Landeszentrum</u> Büro (außerhalb der Dienstzeit Anrufbeantworter) 4440 Fax: 4445
		Geschäftszimmer Yvonn Obenauf 7901 Fax: 7903	

Bereich Umweltuntersuchungen

Messungen und Begutachtungen für die Umweltmedien Boden, Wasser, Luft und Abfall
Akkreditiert nach DIN EN ISO/IEC 17025

Dr. Susanne Sievers 3700

Geschäftszimmer
Gilbert Harnisch 3889
Fax: 3840

Ringversuche / Notifizierungen
Dr. Karla Ludwig-Baxter 3645

Abteilung Wasseruntersuchungen

Dr. Susanne Sievers 3700

Stellvertretung
Dr. Jürgen Teckentrup 3778

Biologische Untersuchungen, Gewässergüte
Dr. Beate Baier 3868

Chemische und physikalische Untersuchungen

Dr. Jürgen Teckentrup 3778

Zentrallabor
Dr. Otto-Heinrich Bauer 3646

Abteilung Boden- und Abfalluntersuchungen, Gentechnik, Radioaktivität

Dr. Bernd Steiner 3777
Stellvertretung

Dr. Rudolf Lichtfuß 3773

Boden- und Abfalluntersuchungen I
Dr. Birgit Gras 3757

Boden- und Abfalluntersuchungen II
Dr. Rudolf Lichtfuß 3773

Gentechnik
Dr. Norbert Hess 3629

Radioaktivität
Dr. Raimund Lauer 3832

Abteilung Luftuntersuchungen

Dr. Thomas Reich 3666
Stellvertretung

Dr. Dagmar Gömer 3653

Hamburger Luftmessnetz (HaLM), Ozonwarn-
dienst

Dr. Dagmar Gömer 3653
Fax: 3844

Luftstaubanalytik
Dr. Claudia Frels 3678

Emissionen, Messstellenbekanntgabe
(BlmSchG)

Dr. Joachim Peschke 3619

Krankenhäuser in Hamburg

A. Öffentliche Krankenhäuser

1. Universitätsklinikum Hamburg-Eppendorf

20246, Martinistraße 52
(siehe auch Fachbereich Medizin beim Universitätsklinikum Hamburg-Eppendorf in der Rubrik „Körperschaften und Anstalten des öffentlichen Rechts“)

Mit Station Tropenmedizin (ehem. Klinische Abteilung des BNI)

T: 7410-0
Tropenmedizin Ambulanz
T: 312851
Reisemedizinische Auskünfte
T: 42818-800
Fax: 42818-394

2. Universitäres Herzzentrum gGmbH am UKE

Martinistraße 52
20246 Hamburg
T: 7410-0

3. Bundeswehrkrankenhaus Hamburg

Lesserstraße 180
22049 Hamburg
T: 6947-0
Fax: 6947-2930

B. Private Krankenhäuser

4. Asklepios Klinik St. Georg

Lohmühlenstraße 5
20099 Hamburg
T: 181885-0
Fax: 181885-3506

5. Asklepios Klinik Barmbek

Rübenkamp 148
22291 Hamburg
T: 181882-0
Fax: 181882-2138

6. Schön Klinik Hamburg-Eilbek

Dehnhaiide 120
22081 Hamburg
T: 2092-0
Fax: 2092-3061

7. Asklepios Klinik Altona

Paul-Ehrlich-Straße 1
22763 Hamburg
T: 181881-0
Fax: 181881-4922

8. Asklepios Klinik Harburg

Eißendorfer Pferdeweg 52
21075 Hamburg
T: 181886-0
Fax: 181886-2750

9. Asklepios Klinik Nord

Betriebsteil Heidberg
Tangstedter Landstraße 400
22417 Hamburg
T: 181887-0
Fax: 181887-3578

Betriebsteil Ochsenzoll
Langenhorner Chaussee 560
22419 Hamburg
T: 181887-0
Fax: 181887-1597

10. Asklepios Klinik Wandsbek

Alphonsstraße 14
22043 Hamburg
T: 181883-0
Fax: 181883-2442

11. Asklepios-Westklinikum Hamburg

Suurheid 20
22559 Hamburg
T: 8191-0
Fax: 813019

12. CardioCliniC Hamburg Fachkrankenhaus für Herzchirurgie

Moorkamp 2-8
20357 Hamburg
T: 46859-0
Fax: 46859-149

13. Klinik Dr. Guth

Jürgensallee 46-48
22609 Hamburg
T: 82281-0
Fax: 823945

14. Praxisklinik Mümmelmansberg

Oskar-Schlemmer-Straße 9-17
22115 Hamburg
T: 711591-0
Fax: 71591262

15. Praxis-Klinik Bergedorf GmbH

Alte Holstenstraße 2 und 16
21031 Hamburg
T: 72575-0
Fax: 72575-295

16. „Janssen-Haus“ Psychiatrische Tagesklinik Hamburg-Mitte

Budapester Straße 38
20359 Hamburg
T: 317852-0
Fax: 317852-10

17. Endo-Klinik Hamburg GmbH

Holstenstr. 2
22767 Hamburg
T: 3197-0
Fax: 3197-1900

18. Klinik in Pöseldorf GmbH

Mittelweg 55
20149 Hamburg
T: 444166
Fax: 445925

19. Klinik Berner Stieg Privatklinik für orale Implantologie

Berner Stieg 25
22145 Hamburg
T: 64428418
Fax: 64428416

20. Klinik Fleetinsel Hamburg GmbH & Co. KG

Admiralitätstraße 3
20459 Hamburg
T: 37671-0
Fax: 37671-33

21. Tagesklinik Altonaer Straße Zentrum für Operative Gynäkologie

Altonaer Straße 59-61
20357 Hamburg
T: 432858-0
Fax: 432858-58

22. Praxisklinik am Rothenbaum GmbH

Heimhuder Straße 38
20148 Hamburg
T: 413314-0
Fax: 413314-10

23. Klinik ABC-Bogen

ABC-Straße 19
20354 Hamburg
T: 3500410
Fax: 35004111

24. Medical One AG

Bosteler Chaussee 55
22453 Hamburg
T: 513182-0
Fax: 513182-22

25. Alster-Klinik Hamburg GmbH Privatklinik für plastische und ästhetische Chirurgie

Rothenbaumchaussee 7
20148 Hamburg
T: 444442
Fax: 444421

26. Zahnklinik MEDECO Hamburg-Altona GmbH und Co KG

Friedensallee 275
22159 Hamburg
T: 851920-0
Fax: 851920-74

27. Medical-Eye-Care Augenklinik

Berner Heerweg 173
22159 Hamburg
T: 6455 85-0
Fax: 645585-97

28. EuroEyes Augen Laser Zentrum Privatklinik für die Korrektur von Fehlsichtigkeit

Dammtorstr. 1/Drehbahn 1-3
20354 Hamburg
T: 34809290
Fax: 348092920

29. ESTETICA Clinic im Spitaler Hof

Kurze Mühren 1
20095 Hamburg
T: 40185858
Fax: 40185857

30. Martini-Klinik am UKE GmbH

Martinistraße 52 (Gebäude 046)
20246 Hamburg
T: 741051313
Fax: 7410513 23

31. Privata Komfortklinik Privatklinik am AK Altona

Paul-Ehrlich-Straße 1
22763 Hamburg
T: 1818-815151
Fax: 1818-815191

32. Privata Komfortklinik Privatklinik in der AK Harburg

Eißendorfer Pferdeweg 52
21075 Hamburg
T: 181886-0
Fax: 1818862750

33. Privata Komfortklinik Privatklinik in der Ak Nord

Tangstedter Landstraße 400
22417 Hamburg
T: 181887-0
Fax: 1818873578

34. Privata Komfortklinik Privatklinik am Asklepios Westklinikum Hambrg

Suurheid 20
22595 Hamburg
T: 8191-0
Fax: 813019

35. Helios Privatklinik Hamburg GmbH Privatklinik in der Helios Mariahilf Klinik Hamburg

Stader Str. 203 c
21075 Hamburg
T: 79006-0
Fax: 79006-231

36. Klinik Falkenried

Lehmweg 17
20251 Hamburg
T: 2795326

Fax: 2791931

37. Dr. Klapp Operationszentrum Eppendorf

Falkenried 88 (im CIM)
20251 Hamburg
T: 8080688-0
Fax: 8080888-88

38. Chirurgische Klinik Dr. Buchholz

Spitalerstr. 8 (Spitalerhof)
20095 Hamburg
T: 211166-0
Fax: 211166-99

39. MVZ Prof. Mathey, Prof. Schofer GmbH

Universitäres Herz- und Gefäßzentrum Hamburg
Wördemannsweg 25-27
22503 Hamburg
T: 889009120
Fax: 889009833

40. S-thetic Clinic Hamburg GmbH

NeuerWall 37/Alsterarkaden 20
20354 Hamburg
T: 70383383

C. Gemeinnützige Krankenhäuser

41. Albertinen-Krankenhaus

Süntelstraße 11 a
22457 Hamburg
T: 5588-1
Fax: 5588-2447

42. Albertinen-Haus / Zentrum für Geriatrie und Gerontologie Medizinisch-Geriatriische Klinik

Sellhopsweg 18-22
22459 Hamburg
T: 5581-0
Fax: 5581-1000 (Verwaltung)

43. Altonaer Kinderkrankenhaus Klinik für Kinder u. Jugendmedizin

Bleickenallee 38
22763 Hamburg
T: 88908-0
Fax: 88908-366

44. Ev. Amalie Sieveking-Krankenhaus gGmbH mit Richard-Remé-Haus Klinik für Geriatrie

Haselkamp 33
22359 Hamburg
T: 64411-1
Fax: 64411-231

45. Berufsgenossenschaftliches Unfallkrankenhaus Hamburg

Bergedorfer Straße 10
21033 Hamburg
T: 7306-0
Fax: 7394660

46. Diakonie Klinikum Hamburg gGmbH Standort Krankenhaus Alten Eichen

Jütfländer Allee 48
22527 Hamburg
T: 5487-0
Fax: 5487-1289

47. Diakonie Klinikum Hamburg gGmbH Standort Krankenhaus

Bethanien-Krankenhaus

Martinistr 41 - 49
20251 Hamburg
T: 4668-0
Fax: 4668-300

48. Diakonie Klinikum Hamburg gGmbH Standort Krankenhaus Elim

Hohe Weide 17
22337 Hamburg
T: 49066-0
Fax: 49066-281

49. Ev. Krankenhaus Alsterdorf mit Werner Otto-Institut

Bodelschwinghstr. 24
22337 Hamburg
T: 5077-03
Fax: 50773618

50. Bethesda-Krankenhaus Bergedorf

Glindersweg 80
21029 Hamburg
T: 72554-0
Fax: 72554-1147

51. Israelitisches Krankenhaus

Orchideenstieg 14
22297 Hamburg
T: 51125-0
Fax: 51125-6021

52. Kath. Kinderkrankenhaus Wilhelmstift

Liliencronstraße 130
22149 Hamburg
T: 67377-0
Fax: 67377-164

53. Facharztklinik Hamburg

Martinistr. 78
20246 Hamburg
T: 490065-0
Fax: 49065-226

54. Krankenhaus Jerusalem

Moorkamp 2
20357 Hamburg
T: 44190-0
Fax: 4106973

55. Helios Klinik Mariahilf Hamburg Stader Straße 203 c

21075 Hamburg
T: 79 06-0
Fax: 79006-231

56. Krankenhaus Tabea GmbH Im Artemed Klinikverbund

Kösterbergstraße 32
22587 Hamburg
T: 86692-0
Fax: 86692-300

57. Kath. Marienkrankenhaus GmbH

Alfredstraße 9
22087 Hamburg
T: 2546-0
Fax: 2546-2546

58. Wilhelmsburger Krankenhaus „Groß-Sand“

Groß Sand 3
21107 Hamburg
T: 75205-0
Fax: 75205-200

D. Krankenhäuser im schleswig-holsteinischen Umland von Hamburg

59. Vitanas Klinik für Geriatrie

Johannes-Ritter-Straße 100
21502 Geesthacht
T: 04152 171-100
Fax: 04152 171417

60. Heinrich-Sengelmann-Krankenhaus gGmbH

Kayhuder Straße 65
23863 Bargfeld-Steegen
T: 04535 505-0
Fax: 04535 505-354 oder 320

61. Krankenhaus Großhansdorf Zentrum für Pneumologie und Thoraxchirurgie

Wöhrendamm 80
22927 Großhansdorf
T: 04102 601-0
Fax: 04102/601-251

62. Psychiatrisches Zentrum Rickling
Psychiatrisches Krankenhaus
Daldorfer Straße 2
24635 Rickling
T: 04328/18-0
Fax: 04328/18-364

63. Fachklinik Bokholt
Hanredder 30-32
25335 Bokholt-Hanredder
(bei Elmshorn)
T: 04123 9016-0
Fax: 04123 9016-12

64. Regio Klinik Pinneberg
Fahltskamp 74
25421 Pinneberg
T: 04101 217-0
Fax: 04101 217418

65. Regio Klinik Wedel
Holmer Str. 155
22880 Wedel
Tel: 04103 962-0

66. Paracelsus Klinik Henstedt-Ulzburg/Kaltenkirchen
Klinik Henstedt-Ulzburg
Wilstedter Str. 134
24558 Henstedt-Ulzburg
T: 04193 70-0
Fax: 04193 70-10 19

67. Krankenhaus Reinbek St. Adolf-Stift
Hamburger Str. 41
21465 Reinbek
T: 040 7280-0
Fax: 040 7280-2246

68. Park-Klinik Manhagen
Sieker Landstr. 19
22927 Großhansdorf
T: 04102 605-0
Fax: 04102 605190

69. Klinik Ahrensburg
Manhagener Allee 56
22926 Ahrensburg
T: 04102 51530
Fax: 04102 515360

70. HELIOS Klinik für neurologische Rehabilitation für Kinder- und Jugendliche
Johannes-Ritter-Straße 100
21502 Geesthacht
T: 04152 1710
Fax: 04152 1712-39

71. Johanniter Krankenhaus Geesthacht/Lauenburg
Am Runden Berge 3
21502 Geesthacht
T: 04152 179-0
Fax: 04152 179-5 58

72. Johanniter-Krankenhaus Psychiatrische Tagesklinik Schwarzenbek
Körnerplatz 5
21493 Schwarzenbek
T: 04151 894546
Fax: 04151 7641

73. Johanniter-Krankenhaus Psychiatrische Tagesklinik Mölln
Wasserkrüger-Weg 7
23879 Mölln
T: 04542 8085954
Fax: 04542 8085965

74. Psychiatrische Tagesklinik Ahrensburg
Carl-Barckmannstr. 5
22926 Ahrensburg
T: 04102 31035 oder 04102 81895
Fax: 04102 81895

E. Krankenhäuser im niedersächsischen Umland

75. Elbe Klinikum Buxtehude
Am Krankenhaus 1
21614 Buxtehude
T: 04161 703-0
Fax: 04161 703-2145

76. Krankenhaus Ginsterhof, Psychosomatische Klinik Ev. Stiftung
Metzendorfer Weg 21
21224 Rosengarten
T: 04108 5 98
Fax: 04108 598234

77. Therapiezentrum Waldklinik Jesteburg
Kleckerwaldweg 145
21266 Jesteburg
T: 04183 7990
Fax: 04183 4876

78. Krankenhaus Buchholz und Winsen gGmbH Krankenhaus Buchholz
Steinbecker Str. 44
21244 Buchholz
T: 04181 13 0
Fax: 04181 131055

79. Krankenhaus Buchholz und Winsen gGmbH Krankenhaus Winsen
Friedrich Lichtenauer-Allee 1
21423 Winsen/Luhe
T: 04171 130
Fax: 04171 134029



StadtRAD Hamburg — aufsteigen und abfahren!

Das StadtRAD macht spontan und individuell mobil.

Leihen Sie an vielen Stationen im gesamten Stadtgebiet rund um die Uhr ein StadtRAD – so einfach wie Fahrradfahren selbst.

Tel. 040 82218810-0 | www.stadtradhamburg.de

Preise

Die ersten 30 Minuten fahren Sie mit jedem StadtRAD kostenlos und danach schon ab günstigen 3 ct/Min. Die 5 € Startkosten, die bei der Anmeldung anfallen, richten wir Ihnen in gleicher Höhe als Fahrtguthaben* ein.

	Normal-Tarif	HVV-Tarif**	BahnCard-Tarif
1.–30. Minute	kostenfrei	kostenfrei	kostenfrei
31.–60. Minute	4 ct/Min.	3 ct/Min.	3 ct/Min.
ab der 61. Minute	8 ct/Min.	6 ct/Min.	6 ct/Min.
Tag (24 Std.)	12 €	12 €	12 €

*Die Gültigkeit des Fahrtguthabens beträgt jeweils 12 Monate ab Anmeldung.
Eine Auszahlung des Fahrtguthabens ist nicht möglich.

** Gilt nur für HVV-Abonnement und für HVV-Großkundenabonnement (ProfiCard).

STADTRAD HAMBURG

Hamburg

Das Statisteamt Nord als zentraler Informationsdienstleister

Das Statisteamt Nord ist für beide Länder der zentrale Informationsdienstleister auf dem Gebiet der amtlichen Statistik.

Als Serviceeinrichtung halten wir für unsere Partner und Kunden ein breites Spektrum an Angeboten bereit.

Die Mehrzahl unserer Produkte finden Sie zum kostenlosen Download im Internet.

Wir bieten Ihnen an:

- statistische Daten und Indikatoren
- Auswertungen, Analysen und Interpretationen
- Datensammlung und Beratung
- maßgeschneiderte Druck- oder Online-Produkte, Veröffentlichungen
- Prognosen und Vorausschätzungen
- Befragungen und deren Auswertung
- Datenbanken und interaktive Anwendungen im Internet

Unsere Standard-Produkte sind:

- Statistische Jahrbücher
- Statistische Berichte
- Statistik informiert ...
- Faltblätter
- Hamburger Stadtteilprofile
- Schleswig-Holsteinische Kreisprofile
- Gebietsinformationen
- Online-Indikatorenatlas

und viele andere mehr ...

Sie finden uns
im Internet: www.statistik-nord.de

in Hamburg
Steckelhörn 12
20457 Hamburg

in Kiel
Fröbelstraße 15-17
24113 Kiel

Öffentliche Verkehrsmittel:

HVV: U1 Meßberg, KVG: 61/62, 501/502, 52
Metrobus 3 + 6 Brandstwiene Diesterwegstraße

Informationsservice und Bibliothek:

Telefon:

040 42831-1766 0431 6895-9393

E-Mail:

info-hh@statistik-nord.de info-sh@statistik-nord.de
bibliothek-hh@statistik-nord.de bibliothek-sh@statistik-nord.de

Öffnungszeiten:

Mo. bis Do. 9.00-15.00, Mo. bis Fr. 9.00-12.00,
Fr. 9.00-14.00 Uhr Di. bis Do. 13.00-15.00 Uhr
oder nach Vereinbarung oder nach Vereinbarung

Beispiele für maßgeschneiderte Produkte:

- zu den Wahlen: Analysen der Ergebnisse
 - als Printprodukt und als Download
 - als interaktive Karten für Stadtteile
- Indikatorenatlanten zu sozialen und wirtschaftlichen Themen:
 - das interaktive Benchmarkingsystem zur Metropolregion Hamburg
 - der Kreismonitor Schleswig-Holstein
 - der Stadtteilatlas Hamburg
- Befragungen, z. B. der Hamburger Bürger seit 2000 alle drei Jahre und von Mitarbeitern und Kunden der Hamburger Verwaltung

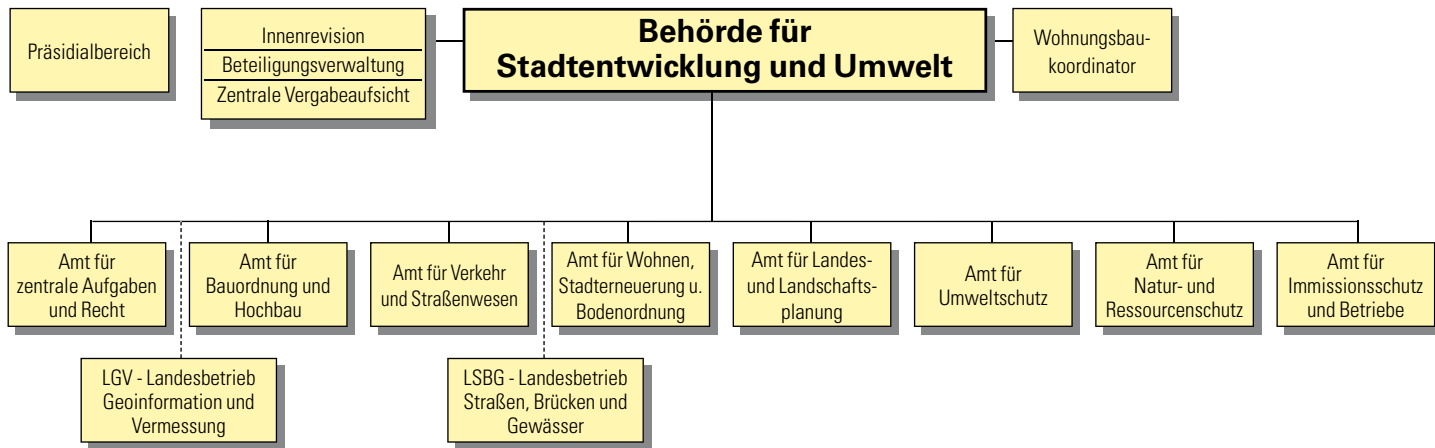

BEHÖRDE FÜR STADTENTWICKLUNG UND UMWELT

20355, Stadthausbrücke 8
 erreichbar über den
 Telefonischen HamburgService:
 T: 42828-0
 Montag - Freitag: 07:00 – 19:00 Uhr; Auskünfte / Vermittlung zu allen Dienststellen

Postfach 30 05 80
 Direktwahl:
 T: 42840- und Apparatnr.
 Fax: 42840-3196
 E-Mail: info@bsu.hamburg.de
 E-Mail: vorname.nachname@bsu.hamburg.de

HVV: U3 und Buslinien 31, 35, 37, 3, 6 Rödtingsmarkt; S1, S2, S3 Stadthausbrücke

(Soweit die Dienststellen nicht in der Stadthausbrücke untergebracht sind, sind die Anschriften und Fernsprechanchlüsse besonders vermerkt.)

Die Schwerpunkte der Aufgaben der Behörde für Stadtentwicklung und Umwelt bestehen darin, Hamburg als Stadt der Zukunft weiterzuentwickeln und sich dabei an den Maximen qualitativen Wachstums und der Nachhaltigkeit in ihrer ökonomischen, ökologischen und sozialen Dimension leiten zu lassen.

Die Behörde für Stadtentwicklung und Umwelt ist zuständig für die Wahrnehmung sämtlicher ministeriellen und zentralen Aufgaben in den Bereichen Bauordnung / Bauaufsicht, staatlicher Hochbau und Bauvergabewesen, sowie für die Planung, den Entwurf und die Steuerung von Baumaßnahmen im staatlichen Hochbau (Landes- und Bundesbauten),

die Landesplanung und Raumordnungspolitik Hamburgs, die Regionalplanung und regionale Zusammenarbeit mit den Nachbarländern, die räumlichen Konzepte für die Gesamtstadt, die vorbereitende Bauleitplanung und Landschaftsplanung, Flächennutzungsplan und Landschaftsprogramm auf der gesamtstädtischen Ebene sowie die verbindliche Bauleitplanung in der Beschlusszuständigkeit von

Senat und Bürgerschaft, für städtebauliche und landschaftsplanerische Konzepte und Projekte insbesondere im Stadtteil HafenCity und im Rahmen des städtebaulichen Leitprojektes „Sprung über die Elbe“, für die Vorbereitung und Begleitung von EU-Projekten mit Raumbezug,

das Wohnungswesen und die Wohnungspolitik, die Förderung des Wohnungsbaus, die Entwicklung und Abwicklung des Programms Lebenswerte Stadt, für die ministeriellen Aufgaben der Stadterneuerung und die Bodenordnung.

Aufgaben in der Verkehrspolitik und im Verkehrs- und Straßenwesen (Entwicklung von Maßnahmen im Straßen- und Schienenverkehr einschließlich der Auftragsverwaltung für den Bund) sowie für den öffentlichen Personennahverkehr und die Aufsicht über Verkehrsunternehmen. Dies beinhaltet Planung, Entwurf und Durchführung von Neu-, Um-, Ausbau- und Instandsetzungsmaßnahmen an städtischen Hauptverkehrsstraßen und Bundesfernstraßen, für die Unterhaltung, die Instandsetzung und den Betrieb von Brücken, Tunneln und sonstigen Ingenieurbauwerken in der Baulast Hamburgs und des Bundes, für den Betrieb, die Unterhaltung und die Instandsetzung und Erneuerung von Anlagen der öffentlichen Beleuchtung und der Lichtsignalsteuerung (Ampeln).

Die Behörde für Stadtentwicklung und Umwelt ist weiterhin zuständig für bzw. koordiniert die staatlichen Aufgaben Hamburgs auf dem Gebiet der Umwelt, hier insbesondere die Förderung des Umweltbewusstseins und der nachhaltigen Entwicklung, den Klima- und Ressourcenschutz, einschließlich Klimaanpassungsstrategie, den Schutz und die Bewirtschaftung der Gewässer, Umsetzung der Europäischen Wasserrahmenrichtlinie, für Planung, Bau und Unterhaltung von Hochwasserschutzanlagen und Oberflächengewässern, die Sicherung und Wiederherstellung der Funktionen des Bodens, die Altlastenuntersuchung und -sanierung sowie das altlastenbezogene Flächenrecycling, die Abfallwirtschaftsplanung, abfallrechtliche Genehmigungen und Steuerung der Sauberkeit in der Stadt, die Bearbeitung geowissenschaftlicher Aufgaben bei Boden- und Grundwasserschutz, Altlastensanierung, Natur- und Landschaftsschutz, Geologische Landesaufnahme, Fragen der Erdwärmenutzung, die Grünplanung und den Naturschutz, die Luft- und Wasserreinhalteplanung inkl.

entsprechender Genehmigungs- und Überwachungsaufgaben sowie den Fluglärm-schutz und die Lärminderungsplanung.

Die Behörde für Stadtentwicklung und Umwelt übt die Unternehmensaufsicht über eine Vielzahl von Unternehmen in den Bereichen Verkehr, Wohnen, Stadtentwicklung und Ver- und Entsorgung aus. Hierzu gehören u.a.: Hamburger Hochbahn AG, Verkehrsbetriebe Hamburg-Holstein AG, Hamburger Verkehrsverbund GmbH, SAGA Siedlungs-Aktiengesellschaft, GWG Gesellschaft für Wohnen und Bauen mbH, HafenCity Hamburg GmbH, Hamburger Wasserwerke GmbH, Bäderland Hamburg GmbH sowie die Anstalten des öffentlichen Rechts Stadtreinigung Hamburg, Hamburger Stadtwässerung, Hamburger Friedhöfe und Hamburgische Wohnungsbaukreditanstalt.

Präses:
 Senatorin Anja Hajduk 7000 / 7001

Staatsräte:
 Dr. Stephan Hugo Winters 7003 / 7004

Christian Maaß 2345 / 2365
 E-Fax: 427940-972

Persönlicher Referent der Senatorin
 Stefan Benzing 7007
 E-Fax: 42 79 40 770

Deputierte:
 Frank Berka, Christoph-Günther, Dr. Manfred Körner, Peter Kolßmehl, Renate Kraul-Behrends, Dr. Rolf Lange, Ralf Neubauer, Vullnet Rusani, Holger Schmidt, Heike Sudmann, Peter Uhlenbroock, Renate Vogel, Beate Waldtmann, Florentina Wohlberg, Hans-Ulrich Zöllner

Oberbaudirektor
 Prof. Jörn Walter 4000 / 4001
 Fax: 42840-3147

Referent des Oberbaudirektors
 Michael Rink 4002

Der Oberbaudirektor ist als Mitglied der Behördenleitung leitender Fachbeamter der Behörde für Stadtentwicklung und Umwelt. Er ist im Wesentlichen zuständig für Angelegenheiten des Stadtbildes, der Stadtgestaltung und Städtebaus. Bei allen für das Stadtbild Hamburgs bedeutsamen Vorhaben und bei öffentlichen Neubauten des Hoch- und Tiefbaus, die städtebauliche Bedeutung haben, ist er zu beteiligen. Eine besondere

Koordinierungsfunktion obliegt dem Oberbaudirektor in allen planerischen, baulichen, gestalterischen und verkehrlichen Angelegenheiten bei Planungen für die Bereiche Innenstadt, Messe, HafenCity, nördlicher und südlicher Hafenanrand.

Senatsdirektor
 Dr. Horst-Michael Pelikahn 3008 / 3009
 Fax: 42840-3147

Der Senatsdirektor (SR) ist als Mitglied der Behördenleitung leitender Verwaltungsbeamter der Behörde für Stadtentwicklung und Umwelt. Dem SR unterstehen direkt die Zentralverwaltung, das Rechtsamt, die Beteiligungsverwaltung, die Innenrevision sowie die Zentrale Vergabeaufsicht. SR ist Vorsitzender der Verwaltungsräte des Landesbetriebs Straßen, Brücken und Gewässer (LSBG) sowie des Landesbetriebs Geoinformation und Vermessung (LGV).

Wohnungsbaukoordinator
 Michael Sachs 2224 / 2263
 E-Fax: 427940-724

Der Wohnungsbaukoordinator soll behördenübergreifend die Umsetzung der Wohnungsbaupolitik des Senats zwischen den Behörden und Bezirksämtern mit dem Ziel einer Mobilisierung von Wohnungsbaupotenzialen zur Steigerung der Wohnungsbauzahlen unterstützen. Er soll maßgeblich dazu beitragen, Entwicklungsprozesse und Planverfahren zu beschleunigen und Wohnbauflächen zu sichern.

Projektgruppe Sprung über die Elbe / IBA / IGS
 Andreas Kellner 8252 / 8251
 Fax: 8288
 E-Fax: 427940-484

Die Projektgruppe Sprung über die Elbe (PGS) koordiniert die nachhaltige und qualitätvolle Stadtentwicklung für die Elbinseln und den Harburger Binnenhafen. Die Internationale Bauausstellung IBA 2013 und die Internationale Gartenschau (igs) 2013 sind zentrale Projekte dieses Vorhabens.

Stadtmodell Hamburg
 20355, Wexstraße 7
 Öffnungszeiten:
 Di. - Fr. 10 - 17 Uhr, Sa. und So. 13 - 17 Uhr
 T: 42840-2194
 Fax: 42840-3018
 Internet: www.stadtmodell-hamburg.de

Präsidialabteilung

Die Präsidialabteilung unterstützt die Behördenleitung und koordiniert die fachbehördlichen Aufgaben insbesondere in Senats- und Parlamentsangelegenheiten, bei der Presse- und Öffentlichkeitsarbeit sowie in Bundes- und Europaangelegenheiten.

Leitung
Jörg Lühmann 7005
E-Fax: 42 79 40 700

Senats- und Parlamentsangelegenheiten
Kristina Höcker 2030

Parlamentsreferent
Karsten Vollrath 7008

Bundes- und Europaangelegenheiten
Michael Peper 2559
E-Fax: 42 79 40 709

Pressestelle
Enno Isermann (Leitung) 2051
E-Fax: 42 79 40 223

Volker Dumann
(Schwerpunkt: Umwelt) 3249
E-Fax: 42 79 40 170

Öffentlichkeitsarbeit
Astrid Köhler 3628

Projektgruppe Hamburg Umwelthauptstadt
Europa 2011 3435
Klaus de Buhr
E-Fax: 42 79 40 705

Innere Revision
Susanne Gneuß und
Petra Richard 3607
Fax: 42840-2237

Beteiligungsverwaltung

Die Aufgaben der Beteiligungsverwaltung sind Steuerung und Kontrolle der Beteiligungen Hamburgs an Wohnungs- und Verkehrsunternehmen sowie Ver- und Entsorgungsunternehmen hinsichtlich betriebswirtschaftlicher Effizienz sowie fiskalpolitischer und unternehmenspolitischer Zielsetzungen.

Wilfried Laugwitz 2993
Fax: 42840-3848

Zentrale Vergabeaufsicht

Die Zentrale Vergabeaufsicht ist im Rahmen des öffentlichen Auftragswesens als weisungsunabhängige und neutrale Instanz für die Prüfung von Vergabeentscheidungen der Behörde für Stadtentwicklung und Umwelt zuständig. Ziel ist die Gewährleistung transparenter und sachgerechter Vergabeprozesse. Die Zentrale Vergabeaufsicht betreut den Vergabeausschuss der Deputation der Behörde für Stadtentwicklung und Umwelt.

Dirk Kienschurf 3800
Fax: 42840-2554

Personalrat

Vorsitzende
Thomas Treff 3083
Geschäftszimmer
Gabriele Harder 2043 / 2908
Fax: 428 40 2074
E-Mail: PR-Geschaefztzimmer
@bsu.hamburg.de

Amt für Zentrale Aufgaben und Recht

Zentralverwaltung

Beratung und Unterstützung der Behördenleitung bei der Definition von Aufgaben und Prioritäten im Rahmen politischer Vorgaben sowie bei der Umsetzung und dem Vollzug der Aufgaben durch Fachämter der Behörde für Stadtentwicklung und Umwelt. Vertretung der Behörde für Stadtentwicklung und Umwelt in allen organisatorischen, personellen, betriebswirtschaftlichen, haushalts- und finanzpolitischen Angelegenheiten gegenüber anderen Behörden und den Assistenzeinheiten des Senats, Wahrnehmung der Funktion des Beauftragten für den Haushalt.

Leitung
Jens Matthes 7010
Zgl. Beauftragter für den Haushalt

Ämterbetreuung u. Ressourcenverwaltung
Susanne Raeke-Tolkiehn 2951

Betreuungsbereiche:

Betreuungsbereich Immissionsschutz und Betriebe, Umweltschutz
Frank Scheffler (komm.)
T: 42845-2031

Betreuungsbereich Verkehr und Straßenwesen, Bundeshaushalt, Konzessionsabgaben
Gerhard Waszik 2954

Betreuungsbereich Behördenleitung, zentrale Aufgaben und Recht, Bauordnung und Hochbau
Cordula Marx 3077

Betreuungsbereich Wohnen, Stadterneuerung und Bodenordnung, Landes- und Landschaftsplanung, Natur- und Ressourcenschutz
Dierk Karpinski-Rex 3173

Grundsatz- u. Querschnittsangelegenheiten Haushalt und Finanzen
Jörn Flindt 3276
Fax: 2023

Grundsatz- und Querschnittsangelegenheiten Organisation; Aufgabenkritik
Michael Krüger 3021

Innerer Dienstbetrieb
Harald Lenuweit 2036
E-Fax: 427940-836

Betriebswirtschaft
Peter Wurster 3863

SAP-Zentrum
Michael Baehr 2058
Harald Pieper
T: 42845-3218

IuK-Technik
Mathias Bock 2368
E-Fax: 427973-136

Personalentwicklung, -planung und -controlling
Gert Thinius 3313

Ausbildungsreferentin für den gehobenen und höheren technischen Dienst
Tanja Kowol 2040

Personalentwicklung Kerstin Mohr	3309	Verkehrsgewerbeaufsicht 20355, Stadthausbrücke 8 Fax: 42840-2247 (Leitung und Ordnungswidrigkeiten) 42840-2355 (Aufsicht und Genehmigungen) E-Mail: Verkehrsgewerbeaufsicht@bsu.hamburg.de	
Ausbildungsleiterin für den mittleren und gehobenen allgemeinen Verwaltungsdienst Anke Bräuer	3324		
Praktikantenbetreuung Rüdiger Ewers	3329		
Personalservice Rainer Hansen	2020	Dr. Thomas Glitza	3311
Arbeitssicherheit Lothar Kassemek Rolf Nürnberg	3117 3245	Aufsicht und Genehmigungen Dirk Ritter	3067
		Omibusse, U-Bahn, Stadtbahn Andreas Völker	3245

Rechtsamt

20355, Düsternstraße 10
Fax: 2496

Das Rechtsamt ist in den Bereichen Stadtentwicklung und Infrastruktur zuständig für die Bearbeitung von Rechtsangelegenheiten im Zusammenhang mit dem Wegerecht, dem Bau und der Unterhaltung öffentlicher Verkehrsanlagen, dem Bauordnungsrecht, dem Bauverwaltungsrecht, dem Recht der Bauleit- und Landschaftsplanung, dem Bauberufsrecht und dem Bauvergabewesen. Im Bereich Umweltrecht ist das Rechtsamt zuständig insbesondere für Naturschutz-, Wasser-, Hochwasserschutz-, Grünanlagen-, Kleingarten-, Gentechnik-, Immissionschutz-, Abfall-, Schornsteinfeger-, Stoff-, Atom-, Bodenschutz- und Chemikalienrecht sowie das fachübergreifende Umweltrecht.

Durch das Rechtsamt wird die Gewerbeaufsicht über die Personenbeförderungs- und die Güterkraftverkehrsunternehmen ausgeübt. Daneben nimmt das Rechtsamt Aufgaben im Zusammenhang mit der Ausübung der Rechtsaufsicht über den Verband Norddeutscher Wohnungsunternehmen sowie folgende Körperschaften des öffentlichen Rechts wahr: Architektenkammer, Ingenieurkammer und in Hamburg bestehende Wasser- und Bodenverbände.

Das Rechtsamt bearbeitet grundsätzliche und spezielle Rechtsangelegenheiten des Senats und der Behördenleitung, berät die Ämter der Behörde für Stadtentwicklung und Umwelt sowie die Bezirksverwaltung und übt die ihm übertragenen Aufsichtsfunktionen aus.

Dem Rechtsamt sind die VOB-Prüf- und Beratungsstelle Hamburg und die Vergabekammer bei der Behörde für Stadtentwicklung und Umwelt nach dem Gesetz gegen Wettbewerbsbeschränkungen zugeordnet.

Leitung Martin Huber	3010 / 3011		
Geschäftszimmer	3086		
Infrastruktur und Verkehr Ulrich Werner	2320		
Bauordnung und Städtebau Rüdiger Junge	3013		
Umweltrecht Michael Mainusch	2960		
Vergaberecht, ziviles Bau- und Vertragsrecht, Bauberufsrecht und Forderungsmanagement Beate Becker	2503		

Vergabekammer bei der Behörde für Stadtentwicklung und Umwelt

Die Vergabekammer ist zuständig für alle Verfahren nach § 104 Absatz 1 GWB für Aufträge nach der VOB und an Architekten, Ingenieure, Stadtplaner und Bausachverständige nach der VOF
20355, Düsternstraße 10
Fax: 42840-2496

Vorsitzender Martin Huber	3010 / 3011
Vertretung Beate Becker Stefan Stockfleth	2503 3097
Hauptamtlicher Beisitzer Dr. Gunnar Lürer	3317
Geschäftsführung Karina Fischer	3093

VOB-Prüf- und Beratungsstelle Hamburg:

Fachkundige Schlichtungsstelle für Baustreitigkeiten, die im Zusammenhang mit der Verdingungsordnung für Bauleistungen Teil A, B und C stehen, soweit eine Partei in Hamburg ansässig ist oder das Bauvorhaben in Hamburg ausgeführt wird. Anträge müssen schriftlich eingereicht werden. Die Sitzungen unter Beteiligung der Parteien erfolgen nach Bedarf und sind gebührenfrei.

20355, Düsternstraße 10 Fax: 42840-2496	
Vorsitzender Martin Huber	3010 / 3011
Geschäftsführung Karina Fischer	3093

Amt für Bauordnung und Hochbau

20355, Stadthausbrücke 8
T: 428 28-0 (Zentrale)
T: 42840- und Apparatr.
Fax: 42840-2963
E-Mail: poststelleabh@bsu.hamburg.de

Das Amt für Bauordnung und Hochbau ist verantwortlich für die Entwicklung und Fortschreibung der Hamburgischen Bauordnung und sonstigen bauaufsichtlichen Vorschriften. Dies umfasst sowohl die Regelungen zu den unterschiedlichen Genehmigungsverfahren als auch die Festlegung von technischen Anforderungen, z.B. in Technischen Baubestimmungen. Darüber hinaus ist das Amt zuständig für alle Baugenehmigungsverfahren im Gebiet der HafenCity, der Spei-

cherstadt und der Kehrwiederspitze. (Abteilung Oberste Bauaufsicht und Abteilung Bautechnik, Baustatik u. Gebäudetechnik).

Andererseits obliegen dem Amt vielfältige Aufgaben im Bereich des öffentlichen Hochbaus. Hierzu zählen auf ministerieller Ebene die Entwicklung von Regelungen im Vertrags- und Vergabewesen sowie die Festlegung von Standards für öffentliche Gebäude und deren technische Ausrüstung. Zudem wird das Ziel verfolgt, die Ausgaben für Energie in den öffentlichen Gebäuden und Einrichtungen durch Kontrolle, Beratung und Information sowie durch gezielte Investitionen zu minimieren (Abteilung Öffentlicher Hochbau). Des Weiteren ist es verantwortlich für die Planung und Durchführung von Neu-, Um- und Erweiterungsbauten von Gebäuden des Landes (Abteilung Landesbau / Hochbaudienststellen) sowie von militärischen Bauten und sonstigen staatlichen Hochbauten des Bundes im Bereich der Freien und Hansestadt Hamburg (Bundesbauabteilung).

Amtsleitung
Werner Koch 3858 / 3509

Amtsassistent
Christoph Fredrich 3831

Abteilung Oberste Bauaufsicht

Michael Munske 2214
Fax: 3098

Auskünfte 2426

Grundsatz Planungs- und Bauordnungsrecht
Birgit Fuhlendorf 2741

Grundsatz Verfahrensrecht und Regelwerke
Helma Bünz 3505

Senats- und Bürgerschaftsangelegenheiten
Andreas Wichern 2234

Baugenehmigungen (HafenCity und Speicherstadt und Kehrwiederspitze) und Zustimmungsverfahren bei öffentlichen Bauvorhaben

Rainer Schönbeck 2026
Geschäftsstelle 2121

E-Mail:
baugenehmigungen@bsu.hamburg.de

Abteilung Bautechnik, Baustatik, Gebäudetechnik

Detlef Sagebiel 2200
Fax: 3098

Allgemeine Auskünfte 2209

Bauprodukte und Bauarten, technische Baubestimmungen, baulicher Brandschutz, Zustimmung im Einzelfall

Gerhard Hille 2202

Prüfstelle für Baustatik
Detlef Sagebiel 2200

Prüfstelle für Gebäudetechnik, technischer Brandschutz von Elektro- und Lüftungsanlagen, Sicherheits- und Umweltbelange auf Baustellen

Jann Binder 3368

Nachtarbeitsgenehmigungen
Ali Akbar Morid 3034

Arbeits- und Umweltschutz auf Baustellen
Sven Hempel 2720
Fax: 3902

Baulärm durch Baustellen: 3328

Abteilung Landesbau

Matthias Trudel 3837
Fax: 2963

Verwaltungs- und Ressourcensteuerung
Christoph Fredrich 3831

Standard, Kosten, Wirtschaftlichkeit
Friedrich Bickmeyer 2666

Bauvergaben, Prüfaufgaben (Tariflohn- und Nachunternehmerkontrolle, Taxenkontrolle)
Jörn-Michael Preuß 2678

Energiewirtschaft für öffentliche Gebäude
20459, Alter Steinweg 4
Fax: 42841-2043
Winfried Albrecht 1357

Hochschulbaudienststelle

22083, Weidestraße 122c
T: 428 28-0
Fax: 42863-5255
Horst Grotheer 5290
Geschäftsstelle 5301

Bundesbauabteilung

22089, Pappelallee 41
T: 428 28-0
Fax: 42842-206
E-Mail: PoststelleBundesbauabteilung@bba.hamburg.de

Klaus Schablitzki 420
Fax: 403

Geschäftsstelle 237

Allgemeine Verwaltung
Detlev Dubberke 208

Technische Verwaltung
N.N.

Planung und Ausführung
Cornelia Janßen 250

Bauingenieurwesen/ Nachhaltiges Bauen/
Betriebsüberwachung
Susanna Kurth 322

Amt für Verkehr und Straßenwesen

T: 42840- und Apparatr.
Fax: 42840-2761 / 3553
E-Mail: verkehr@bsu.hamburg.de oder
vorname.nachname@bsu.hamburg.de
HVV: U3, Rödingsmarkt; S1, S3 Stadthausbrücke

Das Amt für Verkehr und Straßenwesen ist zuständig für alle projektunabhängigen, ministeriellen sowie zentralen kommunalen und fachbehördlichen Aufgaben der Behörde für Stadtentwicklung und Umwelt in den Bereichen Verkehr und Straßenwesen. Dazu gehören auch die Aufgaben der Auftragsverwaltung für den Bund nach dem Bundesfernstraßengesetz.



IBA DOCK am Muggenburger Zollhafen

ANDOCKEN
Besuchen Sie die IBA Hamburg auf den Elbinseln

Projekte für die Zukunft der Metropole.

Von 2007 bis 2013 zeigt die Internationale Bauausstellung Hamburg auf den Elbinseln Wilhelmsburg und Veddel sowie im Harburger Binnenhafen Projekte für die Zukunft unserer Metropolen. Mit Bauwerken, sozialen und kulturellen Projekten liefert die IBA Hamburg innovative, nachhaltige Beiträge zu den aktuellen Fragen der Metropolenentwicklung:

- Wie können Metropolen Wachstum mit Umwelt- und Klimaschutz in Einklang bringen?
- Wie lassen sich die innerstädtischen Zwischenräume zu attraktiven, multifunktionalen Lebensräumen entwickeln?
- Wie kann eine internationale Stadtgesellschaft ihr Zusammenleben gestalten und ihre Potenziale optimal nutzen?

Sehen Sie schon heute, welche baulichen, sozialen und kulturellen Antworten die IBA Hamburg bis 2013 auf die Herausforderungen in unseren Städten geben wird. Lernen Sie alle IBA-Projekte und ihre Hintergründe in der multimedialen Werkstattschau IBA at WORK kennen - seit Mai 2010 im IBA DOCK, Deutschlands größtem schwimmenden Gebäude.

Werkstattschau IBA at WORK

IBA DOCK // Am Zollhafen 12 // 20539 Hamburg
Geöffnet Dienstag - Sonntag von 10.00 - 18.00 Uhr
Infotelefon: 040 / 226 227 228
Eintritt ist frei // Weitere Informationen unter www.iba-hamburg.de



Energiebunker



Weltquartier



Der Bereich Verkehr umfasst neben den verkehrspolitischen Grundsatzangelegenheiten auf Bundes- und EU-Ebene (inkl. des Komplexes Seehafenhinterlandverkehr), die konzeptionelle Verkehrsplanung mit Verkehrsentwicklungsplanung und Verkehrskonzepten für Straße und Schiene sowie den öffentlichen Personennahverkehr (u.a. Grundsatzfragen, Leistungsangebot, Tarifgestaltung sowie Projekte wie U-Bahn Hafencity, Stadtbahn, Ausbau AKN), die Landeseisenbahnaufsicht und die technische Aufsicht über U-Bahnen. Im Bereich Straßenwesen werden für die unterschiedlichen Leistungsbereiche (Stadtstraßen, Bundesfernstraßen, Erschließungen, Eisenbahnkreuzungsmaßnahmen) in den Aufgabenbereichen Betrieb, Unterhaltung, Instandsetzung sowie dem Neu-, Um- und Ausbau alle Projekte und die Standards entwickelt. Weiterhin obliegt dem Amt die Wahrnehmung zentraler kommunaler Aufgaben des Straßenwesens wie die Erarbeitung von Grundlagen der Straßen- und Brückenbautechnik sowie der Verkehrstechnik, die Koordinierung von Baumaßnahmen auf Hauptverkehrsstraßen und die Vertretung verkehrlicher und tiefbautechnischer Belange in der Bauleitplanung.

Zu den Aufgaben gehört insgesamt auch die finanzielle Sicherung aller Projekte in den Haushalten des Landes und des Bundes. Mit der Projektdurchführung werden der Landesbetrieb Straßen, Brücken und Gewässer (LSBG) oder andere beauftragt bzw. die Bezirke führen sie auf der Grundlage entsprechender Zuständigkeiten durch.

Hinweis: Für Kraftfahrzeug- und Führerscheinangelegenheiten ist der Landesbetrieb Verkehr zuständig. (T: 42858-0)
 Amtsleitung
 N.N. 3548 / 3563
 Fax: 2761

Kontraktmanagement Finanzen u. Assistenz
 Christian Schröder 2805
 Marlies Partenheimer 3302

Geschäftszimmer
 Andrea Burkhardt 3633
 Jörg Rudolph 2845
 Fax: 3553

Überregionale Koordinierung
 Michael Treder 2379
 E-Fax: 42794-159

Verkehrsangelegenheiten auf Bundes-Ebene
 Sönke Heller 3456
 Ritta Koller 3407

Verkehrsangelegenheiten auf EU-Ebene
 Julia Krippans 2749

Abteilung Verkehrsentwicklung
 Norbert Hogreve 2488
 Fax: 2761

Regionale Verkehrspolitik, Verkehrsmanagement
 Jens Seute 2091

Städtische Verkehrsentwicklung
 Christoph Heintzmann 3539

Straßen- und Verkehrsdaten
 Kaj Gnielka 3631

Nichtmotorisierter Verkehr
 Olaf Böhm 2621

Abteilung Öffentlicher

Personennahverkehr

Dietrich Hartmann 3186
 Fax: 4279 40 536

Grundsatzfragen und Unternehmen
 Holger Mossakowski 3419

Verkehrsleistungen und Tarife
 Peter Behrendt 2672

Projekte ÖPNV-Infrastruktur
 Zuwendungsverfahren
 N.N. 3052

Zuwendungsverfahren
 Thorsten Svensson 4707

Projektteam U 4
 Dr. Andreas Knoll 4790

Projektteam Zentrale Omnibusbahnhöfe
 Wulf Ebner 8841

Eisenbahnen
 Roland Raabe 2382

Gleisanschlüsse
 Christine v. Schalscha-Ehrenfeld 3409

Landeseisenbahnaufsicht
 Frank Reimann 3052

**Abteilung
 Infrastrukturentwicklung**

Michael Hoyer 2894
 Fax: 2160

Bauleitplanung und Bauordnung
 Gernot Bastmeyer 3616
 Erschließungswesen
 Martin Helm 3658

Verwaltung der Verkehrswege - Hamburg
 und Bund
 Gerd Stoebel 3150
 Fax: 2456

**Abteilung Technische
 Grundlagen**

Christoph Schröder 3625
 Fax: 3211

Eisenbahnkreuzungsmaßnahmen
 Reinhard Jacobs 3650
 Fax: 2670

Technische Aufsicht Straßen- und U-Bahnen
 Uwe Schadoffsky 2772

Bautechnik, Vertragswesen
 Michael Ohmen 2811

Koordinierungsstelle für Baumaßnahmen in
 Hauptverkehrsstraßen, KOST
 Thorsten Hohenstein 3241
 Fax: 3576

Abteilung Straßen

Klaus Franke 2756
 Fax: 2761

Stadtstraßen
 Holger Preuß 2897
 Fax: 3553

Auftragsverwaltung Bundesfernstraßen
 Volker Böhm 2223
 Fax: 2761

Amt für Wohnen, Stadterneuerung und Bodenordnung

20355, Wexstraße 7
T: 42840-2324 / 8406
Fax: 42840-8462
E-Mail: wsb@bsu.hamburg.de
bodenordnung-hh@bsu.hamburg.de
Baugemeinschaften@bsu.hamburg.de
vorname.nachname@bsu.hamburg.de

Die Hauptaufgaben des Amtes für Wohnen, Stadterneuerung und Bodenordnung sind die Erarbeitung von Grundlagen in der Wohnungspolitik, Sicherung des Wohnraumbestandes und Förderung des Wohnungsbaus, Entwicklung von mittel- und langfristigen Konzeptionen und Programmen im Wohnungswesen, Modernisierung und Instandsetzung des Wohnungsbestandes, Entwicklung und Steuerung von Programmen zur integrierten Stadtteilentwicklung, Vorbereitung von sozialen Erhaltungsverordnungen sowie sonstige Stadterneuerungsaufgaben, Bodenordnung durch Umlegungs-, und Vereinfachte Umlegungsverfahren, Flurbereinigungsverfahren, Vorbereitung städtebaulicher Entwicklungsmaßnahmen, Rechtsangelegenheiten für Bodenordnung und Stadterneuerung.

Amtsleitung
Willi Rickert 3055 / 3056
E-Fax: 427940-311

Amtsassistent
Frank Enemark 2271
E-Fax: 427940-127

Medien, Grafik und Geodaten
Ewald Rothstein 8448
E-Fax: 427940-214
Geschäftszimmer
Ljubica Gavric 2324
E-Fax: 427940-461

Abteilung Wohnen

Matthias Kock 3530
E-Fax: 427940-465

Grundlagen der Wohnungspolitik, Wohnungsbauförderung
Dr. Christian-Georg Schuppe 3291
E-Fax: 427940-470

Wohnungsbauflächen- und Projektentwicklung, Agentur für Baugemeinschaften
Angela Hansen 8458
E-Fax: 427940-176

Beteiligungsverwaltung WK/Recht der Wohnungsbauförderung
Jörg Jablonowski 2571
E-Fax: 427940-111

Wohnungsbestandspolitik
Dr. Andreas Dressel 2330
E-Fax: 427940-682

Abteilung Stadterneuerung

N.N.
Leitstelle Integrierte Stadtteilentwicklung
Claudius Lieven 8467
E-Fax: 427940 116

Programmsteuerung Städtebauförderung
Ali Vardar 8446

E-Fax: 427940-090

Finanzcontrolling
Astrid Babin (komm.) 3049
E-Fax: 427940-467

Abteilung Bodenordnung

Dieter Lux 8473
E-Fax: 427940-463

Vorbereitung und Durchführung der Umlegung, Vorbereitung städtebaulicher Entwicklungsmaßnahmen, Besonderes Städtebaurecht
Jens Kuhne 8443
E-Fax: 427940-469

Vereinfachte Umlegung, Flurbereinigung, Grundbuch-, vermessungs- und katastertechnische Angelegenheiten, Verfahrensprüfung, GIS
Annette Suthau 8407
E-Fax: 427940-110

Amt für Landes- und Landschaftsplanung

20421, Postfach 11 21 09
T: 42840- und Apparatr.
Fax: 42840-8365
E-Mail:
vorname.nachname@bsu.hamburg.de

Das Amt für Landes- und Landschaftsplanung erarbeitet räumliche Konzepte für die Gesamtstadt (z.B. Räumliches Leitbild) und teilräumliche Planungen. Das Amt ist zuständig für die Vorbereitende Bauleitplanung (Flächennutzungsplanungen), Grundsatzangelegenheiten der Verbindlichen Bauleitplanung nach Baugesetzbuch, die in der Verantwortung des Senats betriebenen Bebauungsplanverfahren einschl. Umweltprüfungen (UP/SUP) und Erarbeitung zugehöriger städtebaulicher Verträge sowie die Vorbereitende Landschaftsplanung und Grundsatzangelegenheiten der Verbindlichen Landschaftsplanung nach HmbNatSchG. Darüber hinaus werden im Amt für Landes- und Landschaftsplanung städtebauliche und landschaftsplanerische Wettbewerbe durchgeführt und Gestaltungskonzepte, Stadtentwicklungsprojekte und landschaftsplanerische Konzepte entwickelt. Von besonderer Bedeutung sind die Projekte „HafenCity“, „Deckel A7“ und die „Neue Mitte Altona (Bahnflächen)“ sowie das Instrument des „Business Improvement District (BID)“ zur Aufwertung von Einzelhandelsstandorten.

Das Amt koordiniert die Hamburger Belange im Rahmen der Bundesraumordnung und initiiert bzw. wirkt mit an überregionalen Planungen und Projekten u.a. im Rahmen der regionalen Zusammenarbeit in der Metropolregion Hamburg. Nach Raumordnungsgesetz und Baugesetzbuch koordiniert das Amt die Stellungnahmen zu Bebauungsplänen der Nachbargemeinden. Weiterhin ist das Amt die Hamburger Kontaktstelle für das Ziel 3 der EU-Strukturförderung (INTERREG) und unterstützt die Entwicklung transnationaler und europaweiter Projekte im Nord- und Ostseeraum. Darüber hinaus schafft das Amt die rechtlichen, finanziellen und fachlichen Voraussetzungen für Planung, Bau, Pflege und Entwicklung von Grün in der Stadt, stellt bezirksübergreifende Fach- und Programmplanungen auf und ist u. a. Ansprechpart-

ner für gartendenkmalpflegerische Fragestellungen und Stadtbäume. Parkanlagen, Friedhöfe, Kleingärten und Spielplätze bieten neben anderen Grün- und Freiflächen vielfältige Möglichkeiten für Freizeit und Erholung und prägen nachhaltig das Stadtbild und das Image der grünen Metropole Hamburg.

Amtsleitung
Wilhelm Schulte 8018 / 8019
Fax: 8365

Amtsassistentin
Sibylle Knüppel 8092

Fachbezogene Öffentlichkeitsarbeit
Almut Blume-Gleim 8220

Abteilung Landes- und Stadtentwicklung

Ute Herrmann 8253 / 8254
Fax: 8396

Gesamtstädtische thematische Entwicklungsplanung, Räumliches Leitbild
Marit Pedersen 8200

Bauftragter für BID und Innovationsquartiere
Frithjof Büttner 8020

Grundsatzfragen Umweltbelange in der Bauleitplanung, UP/SUP, Klimaschutz/-wandel, Gesamtstädtische Raumb Beobachtung
Günter Bönnighausen 8272

Raumordnung, Regionalplanung, EU-Angelegenheiten (Koordinierungsstelle für das Programm Interreg)
Herr Sempell 8094
Fax: 8396

Abteilung Landschafts- und Grünplanung

Hans Gabányi 3915
Fax: 2070

Grundsatzaufgaben der Landschafts- und Grünflächenplanung, Ressourcensteuerung
Eike Jahnsmüller 3912

Gesamtstädtische und Vorbereitende Landschaftsplanung
Manfred Saal 8046

Fachplanung Grün
Britta von Hollen 3921

Entwicklungs- und Projektplanung Öffentliches Grün
Dr. Heike Tiedemann 3932

Abteilung Stadt- und Landschaftsplanung für die Bezirke Altona, Eimsbüttel, Hamburg-Nord, Wandsbek, Bergedorf und Harburg/ Grundsatzfragen der Bauleitplanung

Michael Scheuermann 8274
Fax: 8365

Projektgruppe Deckel A7
Petra Störmer 8030

Grundsatz- und Querschnittsaufgaben Bauleitplanung
Reinhard Schier 8277

Planungsreferat Altona und Eimsbüttel
Johannes Gerdemann 8229

Planungsreferat Hamburg-Nord und Wandsbek
Ute Müller 8096

Landschaftsplanung für die Bezirke Altona, Eimsbüttel, Hamburg-Nord und Wandsbek
Christine Bethke 2049

Planungsreferat Bergedorf und Harburg
Karen Bruns 8239

Landschaftsplanung für die Bezirke Hamburg-Mitte, Bergedorf und Harburg
Silke Lucas 8044

Abteilung Stadt- und Landesplanung für den Bezirk Hamburg-Mitte, Grundsatzfragen Städtebau und Sonderprojekte

Dieter Polkowski 3532
Fax: 8288

Grundsatzfragen Städtebau und Sonderprojekte
Linda Strüngmann 8084

Planungsreferat Hamburg-Mitte
Andrea Krupski von Mansberg 8289

Projektgruppe Hafen-City
Barbara Ehlers 3106

Amt für Umweltschutz

20539, Billstraße 84
T: 42845- und Apparatnr.
E-Mail:
U@bsu.hamburg.de oder
vorname.nachname@bsu.hamburg.de

Das Amt für Umweltschutz ist zuständig für ministerielle und zentrale kommunale Aufgaben mit den Bereichen Gewässerschutz, Bodenschutz / Altlasten, Abfallwirtschaft und Geologisches Landesamt.

Amtsleitung
Dr. Manfred Schuldt 3204
E-Fax: 427972-828

Amtsassistentin
Friedlinda Albe 2368
E-Fax: 427940-178

Geschäftszimmer / Auskünfte 3205
E-Fax: 427973-205

Abteilung Gewässerschutz

Oberste Landesbehörde für die Umsetzung des Wasserrechts, Überwachung der Hamburger Gewässer, Umsetzung der Vorgaben der Europäischen Wasserrahmenrichtlinie für Hamburg, Hochwasserschutz, Schutz und Bewirtschaftung der Gewässer, wasserwirtschaftliche Planungen und Genehmigungen auf der Grundlage von Fachinformationssystemen.

Wolfgang Meier 2419
Fax: 3036

Geschäftszimmer / Auskünfte 3597 / 2013

Grundsatz, Wasserwirtschaftliche Grundlagen, Informationssysteme
Olaf Simon 2014
Fax: 3471

Schutz und Bewirtschaftung des Grundwassers
Claudia Holl 2236

Schutz und Bewirtschaftung der Oberflächengewässer
Dr. Ralf Kott 2699
Fax: 3036

Abteilung Bodenschutz/ Altlasten

Oberste Bodenschutzbehörde, Untersuchung von Altlasten, Durchführung von Sanierungsmaßnahmen auf städtischen Flächen, Bodenschutz in Planungs- und Zulassungsverfahren, Fachinformationssysteme Altlasten und Bodenschutz.

Apl. Prof. Dr. Dr. Joachim Sanden 2828
Fax: 3578
Geschäftszimmer / Auskünfte 3065

Grundsatz, Bodenschutzplanung, Informationssysteme
Elisabeth Oechtering 2508
Fax: 2676

Altlasten und Schadensfälle Boden / Wasser
Helmut Grebe 3516
Fax: 2676

Flächenrecycling, Vorhaben
Jürgen Hilbers 3512
Fax: 2676

Altlasten Boden / Gas
Herbert Bremer 2811
Fax: 2676

Altlastensanierung, Planung, Eigenkontrolle
Dr. Ralf Kilger 3542
Fax: 3572

Altlastensanierung, Durchführung, Anlagen
Hans-Hermann Brandt 3482

Abteilung Abfallwirtschaft

Oberste Landesbehörde für Abfall in Hamburg; übergeordnete Angelegenheiten der Abfallwirtschaft, abfallrechtliche Genehmigungen und Steuerung der Stadtpflege

Dr. Andreas Finckh 2115
Fax: 4355

Geschäftszimmer / Auskünfte 4230

Steuerung der Abfallströme, saubere Stadt
N.N. 4329

Genehmigung und Überwachung von Entsorgungsvorgängen
Thomas-G. Schulz 4345

Abfallentsorgungsanlagen
Dr. Heribert Dernbach 4313

Abteilung Geologisches Landesamt

Information und Beratung bei geowissenschaftlichen Fragestellungen der Geologie, Hydrogeologie, Bodenkunde, Ingenieurgeologie, Geochemie, Mineralogie und Geophysik sowie Erkundung von Lagerstätten und Rohstoffen; geowissenschaftliche Aufgaben beim Boden- und Grundwasserschutz, bei der Altlastensanierung, beim Bodendenkmal-, Natur- und Landschaftsschutz; bei Fragen der Erdwärmenutzung; zentrales geologisches Archiv; geologische Landesaufnahme.

Dr. Renate Taug 2666
Fax: 2662

Geschäftszimmer / Auskünfte 2632 / 2638

Geowissenschaftliche Landesaufnahme
Dr. Jürgen Ehlers 2641

Angewandte Geowissenschaften, Information und Beratung
Dr. Renate Taug 2666

Amt für Natur- und Ressourcenschutz

20355, Stadthausbrücke 8
T: 42840- und Apparatnr.

Das Amt für Natur- und Ressourcenschutz ist zuständig für den Schutz, die Pflege, die Entwicklung und die Sicherung der Natur- und Landschaftsschutzgebiete Hamburgs einschließlich des Nationalparks Hamburgisches Wattenmeer, für die Förderung und Umsetzung eines zukunftsfähigen Umgangs mit Energie und anderen Ressourcen, wesentliche Themen im Energiebereich, den Klimaschutz sowie die Förderung der nachhaltigen Entwicklung Hamburgs und des in-

tegrierten Umweltschutzes als Beitrag Hamburgs zur globalen Verantwortung für Klima und Ressourcenerhalt sowie zur UN-Dekade „Bildung für Nachhaltigkeit“ von 2005-2014.

Amtsleitung
Holger Lange 2420 / 3489
Fax: 2102

Geschäftszimmer 2967

Amtsassistentin
Elke Rödiger 3349
Rainer Weseloh 2452

Leitstelle Klimaschutz

Die Leitstelle Klimaschutz (LSK) hat die Aufgabe, behördenübergreifend steuernd und koordinierend als „Drehscheibe“ zwischen allen relevanten Akteuren (insbesondere in Verwaltung, Wirtschaft und gesellschaftlichen Gruppen) zu handeln, um den Klimaschutz durch konkrete Aktionen in Hamburg voranzubringen. Sie ist zuständig für die strategische Fortentwicklung, die Fortschreibung und die Durchführung der Klimaschutzkonzepts Hamburgs 2007-2012.

Dr. Benno Hain 2911
E-Fax: 427940-715

Abteilung Nachhaltigkeit

Förderung der Zukunftsfähigkeit und Lebensqualität Hamburgs im Sinne der nachhaltigen Entwicklung mit Schwerpunktsetzungen in den Bereichen Umwelt und Stadtentwicklung, sowie mit ressortübergreifenden Kooperationen. Förderung der Umweltbildung und der Bildung für Nachhaltigkeit in Hamburg als Beitrag Hamburgs zur UN-Dekade „Bildung für Nachhaltigkeit“ von 2005-2014

Kurt Maier 2138
Grundsatzangelegenheiten der Nachhaltigkeit Indikatorensysteme, integrierter Umweltschutz
Kurt Maier 2138

Umweltbildung
Jürgen Forkel-Schubert 2144

Geschäftsstelle „Hamburg lernt Nachhaltigkeit“
Renate Uhlig-Lange 2141

Abteilung Naturschutz

Ministerielle Aufgaben des Naturschutzes und der Landschaftspflege (z.B. Ausweisung oder Erweiterung von Schutzgebieten, Vertragsnaturschutz, Verwaltung und Pflege von Naturschutzgebieten, Biotopkartierung, Schutz der heimischen Tier- und Pflanzenarten, Überwachung der europäischen und internationalen Vorschriften zum Handel mit geschützten Tier- und Pflanzenarten), Umsetzung der Eingriffsregelung und Ausgleichsmaßnahmen, Öffentlichkeitsarbeit im Naturschutz, Europäischer Naturschutz und Nationalpark / Biosphärenreservat Hamburgisches Wattenmeer.

Wolfgang Prott 3362
Fax: 3552

Schutzgebiete und Landschaftspflege
Wolfgang Schmahl 2701

Naturschutzinformationshaus (Schafstall)
Fischbeker Heide
21149, Fischbeker Heideweg 43a
T: 7026618

Naturschutzinformationshaus
Duvenstedter Brook
22397, Duvenstedter Triftweg 140
T: 6072466

Naturschutzinformationshaus
Boberger Niederung
21033, Boberger Furt 50
T: 73931266

Europäischer Naturschutz und Nationalpark / Biosphärenreservat Hamburgisches Wattenmeer
Dr. Klaus Janke
T: 42840-3392

Nationalpark-Haus, Insel Neuwerk
27499 Neuwerk, Haus 11
T: 04721 395349

Planfeststellungsverfahren, Eingriffsregelung und Ausgleichsmaßnahmen
Birgit Berthy 2161

Umsetzung von Ausgleichsmaßnahmen
Volker Dinse 2163

Arten- und Biotopschutz
Udo Bendzko 3835

Aufgaben nach dem Washingtoner Artenschutzübereinkommen, heimischer Artenschutz
Sylke Dawartz 3357
Günter Schäfers 2153

Staatliche Vogelschutzwarte Hamburg
Bianca Krebs 3379

Biotopkataster
Kornelia Winkler 3373

Amt für Immissionsschutz und Betriebe

20355, Stadthausbrücke 8
T: 42840- und Apparatnr.
Fax: 2576
E-Mail: immissionsschutz@bsu.hamburg.de

Das Amt für Immissionsschutz und Betriebe ist zuständig für die umweltrechtliche Zulassung und Überwachung von Betrieben, Anlagen und Einrichtungen, Umweltgefahrenabwehr bei akuten Schadensfällen, Lärmschutz, Luftreinhaltung/Umweltzone.

Amtsleitung
Dr. Brigitte Köpke 2490 / 2510
Fax: 2576

Amtsassistent
Holmer Schröter 2561

Schornsteinfegerwesen
Frau Kestner 2612

Grundsatzangelegenheiten
Dr. Kristin Müller 3131

Abteilung Betrieblicher Umweltschutz

Beratung, Genehmigung und Überwachung von Betrieben, Sofortmaßnahmen bei Schadstoffunfällen

Dr. Maria Parenzen 3221
Fax: 2576

Mineralöl- und Nahrungsmittelindustrie, Schadensmanagement und Störfall-Verordnung
Jürgen Rehr 2179

Schadensmanagement/Sofortmaßnahmen, Ölunfallbekämpfung
Dirk-Uwe Spengler 2620
Fax: 2171

Meldekopf für Sofortmaßnahmen 2300

Energie und Abfall
Dr. Kerstin Selke 2653

Nahrungsmittel und Baustoffe
Peter Kalytta 2342

Hüttenbetriebe, Hafenumschlag, Schiffs- und Luftwerften
Fritz Woide 2390

Chemiebetriebe
Dr. Angelika Teckentrup 2477

Lösemittelverordnung
Dr. Heinz Baumgarten 3420

Fassadenreinigung
Dr. Axel Beyer 2505

Gentechnik
Dr. Heino Niebel 2466

Abteilung Lärmbekämpfung, Fluglärmschutzbeauftragter

Hans-Heinrich Wendland 2380
Fax: 2576

Lärmmessstelle, Schallimmissionsprognosen
Dr. Gernot Pickert 2543

Lärminderungsplanung, Fluglärm
Dr. Uwe Schacht 2412

Fluglärm-Telefon: 5075-2347
Fax: 42797-2548
E-Mail: fluglaerm@bsu.hamburg.de

Abteilung Anlagenbezogener Gewässerschutz, Abwassertechnik

T: 42840- und Apparatnr.

Peter Wilkens 2825

Grundstücksentwässerung, Indirekteinleiter
20539, Billstraße 84
T: 42845-0 (Zentrale)
Peter Wichers 4258
Fax: 4130

Grundsatzangelegenheiten, Gewässerschutz, Direkteinleiter
Beate Bussink-Becking 3732

Abwasseranlagen, Fachbetriebe, Probenahmen
Hubert Spychala 2644

Abteilung Atomrechtliche Aufgaben, Chemikalienpolitik, Emissionskataster und Luftreinhaltung

Dr. Sabine Dippner 3878

Luftreinhaltung/Umweltzone
Dr. Reinhild Kutzinski 2471

Landesbetrieb Geoinformation und Vermessung (LGV)

20097, Sachsenkamp 4
20003, Postfach 10 05 04
T: 42826- und Apparatnr.
Fax: 42826-5966
E-Mail: vorname.name@gv.hamburg.de oder info@gv.hamburg.de
Internet: www.geoinfo.hamburg.de

HVV: S3/S31 Hammerbrook, Bus 112 Hammerbrook / City Süd

Der Landesbetrieb Geoinformation und Vermessung ist zentraler Ansprechpartner für die Abgabe analoger und digitaler Geobasisdaten und deren Nutzung in geographischen Informationssystemen. Er führt im Liegenschaftskataster die maßstabsgetreue Darstellung und die Beschreibung rechtlicher und tatsächlicher Verhältnisse der Grundstücke und der Gebäude in der Freien und Hansestadt Hamburg. Der Landesbetrieb führt grundstücks- sowie bautechnische Lage- und Höhenvermessungen aus, erteilt Auskünfte / Auszüge / Bescheinigungen über grundstücksbezogene Sachverhalte und stellt Geobasisinformationen des Landesgebietes bereit. Darüber hinaus werden kartographische Produkte auf unterschiedlichen Datenträgern sowie aktuelle Luftbilddaten vorgehalten. Die Geschäftsstelle des Gutachterausschusses für Grundstückswerte ist zuständig für die Erstellung von Gutachten über die Grundstückswerte und von Werturteilungen sowie für die Erteilung von Wertauskünften.

Geschäftsführer
Dr. Winfried Hawerk 5050 / 5212

Vertreter
Werner Welzel 5450

Freiwilliges ökologisches Jahr (FÖJ)
Susanne Faltn 2145

Hamburger Klimaschutzstiftung
im Umweltzentrum Karlshöhe
22175, Karlshöhe 60 d
T: 6370240-0
Fax: 6370249-20
E-Mail: umweltzentrum@klimaschutzstiftung-hamburg.de

Abteilung Energie

Förderung Ressourcen sparender Technologien und Nutzung regenerativer Energien zur Einsparung von Energie, Wasser und Rohstoffen; Umweltverbesserungen durch freiwillige Maßnahmen der Unternehmen, Kooperation von Staat und Wirtschaft beim Vollzug des Umweltschutzes
Programme „Unternehmen für Ressourcenschutz“ und „Arbeit und Klimaschutz“
Brennstoffzellentechnologie und die erneuerbaren Energien (Kompetenzcluster)
UmweltPartnerschaft Hamburg

Jörn Pagels 2322
E-Fax: 4 279 72-388

Umwelt und Wirtschaft, UmweltPartnerschaft
Peter Mordhorst 3281

Ressourcenschutz, Förderprogramme für Unternehmen
Dr. Hinrich Hartung 3366

Erneuerbare Energien
Kerstin Walberg 2722

Energieeffizientes Bauen
Dr. Peter Krämer 2304

Grundsatzreferat
Karin Horn 2131

Projektgruppe Wärmeversorgungskonzept
Dr. Matthias Sandrock 3588

Energieagentur
Jan Rispens 2917

Kundenzentrum

(Sachsenfeld 7-9)

Öffnungszeiten

montags, mittwochs, freitags
08:00 Uhr – 13:00 Uhr, dienstags und
donnerstags 08:00 Uhr – 16:00 Uhr

Servicenummern

Auszüge aus dem
Liegenschaftskataster
Fax: 5988

Karten- und Luftbildvertrieb
Fax: 5988

Datenvertrieb und Nutzungsrechte
Fax: 5967

Vermessung von Grundstücken
Fax: 5955

Einmessung von Gebäuden
Fax: 5955

Kommunale Vermessung
Fax: 5626

Abgabe von Koordinaten und Höhen
Fax: 5962

Satellitenpositionierungsdienst
SAPOS®
Fax: 5080

Hamburgs Agentur |
Mediengestaltung
Fax: 5959

Geschäftsstelle des Gutachterausschusses für Grundstückswerte

Telefonische Auskunft 09001 880999
(Tarif nach Ansage)
montags bis donnerstags 09:00 – 12:00 Uhr
und 13:00 – 15:00 Uhr; freitags 09:00 – 12:00
Uhr und 13:00 – 14:00 Uhr

Vorsitzender des Gutachterausschusses für
Grundstückswerte
Berend Döhle

- Erhaltung und Ausbau eines für alle Ver-
kehrsteilnehmer sicher benutzbaren Stra-
ßennetzes,
- Förderung eines sicheren, flüssigen und rei-
bungslosen Verkehrsablaufs u.a. durch Be-
trieb und Erweiterung moderner Verkehrs-
steuerungs- und Verkehrsleitsysteme,
- Maßnahmen zur Reduzierung verkehrsbed-
ingter Immissionen wie Lärm, Feinstaub
und gewässerbelastender Schadstoffe,
- Bau, Betrieb und Unterhaltung sicher be-
nutzbarer und gestalterisch ansprechender
Ingenieurbauwerke wie z.B. Brücken oder
Lärmschutzwände,
- Gewährleistung einer für das Sicherheits-
bedürfnis der Bewohner sowie zur Insze-
nierung öffentlicher Straßen und Plätze
notwendigen Beleuchtung,
- Sicherung und Schutz der Bevölkerung und
des städtischen Lebens vor Sturmfluten
und Überschwemmungen vor und hinter
den Deichen,
- Erhaltung und Optimierung der ökologi-
schen und wasserwirtschaftlichen Funk-
tion der betreuten Gewässer als Bestand-
teil des städtischen Lebensraumes,
- Erhaltung eines angemessenen Standards
und Sicherstellung einer sorgfältigen Pfle-
ge der ihm anvertrauten Anlagen.

5720

5720

5020

5200

5202

5920

5204

5000

5120

Geschäftsführer
Hans-Jochen Hinz 2200

Vertreter
Karl-Heinz Krüger 2400

Administration
Christoph Heel 2100

Straßen
Thomas Gerloff 2300

Konstruktiver Ingenieurbau
Karl-Heinz Krüger 2400

Gewässer und Hochwasserschutz
Dr.-Ing. Olaf Müller 2500

Betriebe
Uwe Heimböckel 2600

Wasserbaureviere Alster u. Bille
20539, Bei der Grünen Brücke 11
T: 42858-2597

Landesbetrieb Straßen, Brücken und Gewässer (LSBG)

20097, Sachsenkamp 1 - 3
T: 42826-20
Fax: 42826-2170
E-Mail: Vorname.Name@LSBG.Hamburg.
de oder
Info@LSBG.Hamburg.de
Internet: www.hamburg.de/lsg

Schleusenzentrale/ Pegelstände
Schaartorschleuse
20459, Herrlichkeit 1
T: 42840-3204

Tunnelbetriebszentrale
22605, Holmbrook 15
T: 428104-0
Fax: 428104-309

HVV: S 3/S 31 Hammerbrook, Bus 25, 112
Hammerbrook/City Süd

Autobahnmeisterei Stillhorn
21109, Altenfelder Weg 21
T: 754956-0
Fax: 75495660

Der Landesbetrieb Straßen, Brücken und
Gewässer (LSBG) ist innerhalb der hambur-
gischen Verwaltung als Dienstleister für die
Realisierung und die bedarfsgerechte Erhal-
tung baulicher Anlagen der technischen In-
frastruktur tätig. Er befasst sich insbesondere
mit folgenden Aufgaben:

Autobahnmeisterei Othmarschen
22605, Baurstraße 3
T: 428104-291
Fax: 428104-287

Bauen, Wohnen und Verkehr von A–Z

Baugenehmigung / Bauherrnberatung

Auskünfte zum Bauen erteilen die Fachämter Bauprüfung der Bezirksämter Baugenehmigung / Bauherrnberatung Hafencity 42840-2121
E-Mail: baugenehmigungen@bsu.hamburg.de

Bauarbeiten

Auskünfte zu Arbeits- und Umweltschutz auf Baustelle 42840-3328
Baulärm durch Baustellen 42840-3328
Nachtarbeitsgenehmigungen 42840-2302 / 3328

Bodenordnung

Auskünfte zu Bodenordnungsverfahren wie Umliegung und Flurbereinigung sowie zu städtebaulichen Entwicklungsmaßnahmen erhalten Sie unter 42840-8443 / 8407

Grundstücksentwässerung

42845-4258

Gutachterausschuss für Grundstückswerte in Hamburg

des Landesbetriebes Geoinformation und Vermessung
20097, Sachsenkamp 4

Gutachten über Grundstückswerte, Wertbeurteilungen, Wertauskünfte zu Immobilien
Auskunft 09001-880999
(Tarif nach Ansage)

Vertrieb von Grundstücksmarktberichten und Bodenrichtwertkarten

42826-5720
Fax: 42826-5960
E-Mail: gutachterausschuss@gv.hamburg.de
www.gutachterausschuss.hamburg.de

KOST

Koordinierungsstelle für Baumaßnahmen in Hauptverkehrsstraßen und auf Bundesautobahnen 42840-3241 / 3805

Kundenzentrum

des Landesbetriebes Geoinformation und Vermessung (Mo, Mi, Fr 8–13, Di, Do 8–16 Uhr)
20097, Sachsenfeld 7-9
Grundstücksinformationen, Auskünfte / Auszüge Liegenschaftsbuch und -karte, Baulastverzeichnis, Bescheinigungen

42826-5720
Fax: 42826-5988
Kartenvertrieb 42826-5720
und Luftbildvertrieb Fax: 42826-5988
www.geoinfo.hamburg.de

Rollstuhlfahrerwohnungen

Zentrale Vermittlung von rollstuhlgerechtem Wohnraum an vom Bezirk anerkannte Wohnungssuchende
Bezirksamt Wandsbek 42881-3634

Standsicherheit

Auskünfte zur Prüfung der Standsicherheit erteilt die Prüfstelle für Baustatik 42840-2209

Meldestelle bei Sturmflutgefahren

42840-2860
(Näheres finden Sie auch im Stadtplan der Gelbe Seiten für Hamburg)

Verkehrsgewerbeaufsicht

Aufsicht, Genehmigungen und Ordnungswidrigkeiten für im Taxen-, Mietwagen-, Güterkraft-, Omnibus-, U-Bahn- und Stadtbahnverkehr
E-Mail: verkehrsgewerbeaufsicht@bsu.hamburg.de

Taxen- und Mietwagenverkehr

Genehmigungen und Auskünfte werden erteilt unter 42840-2916/2208
Fax: 42840-2355

Güterkraftverkehr

Genehmigungen und Auskünfte werden erteilt unter 42840-3447/3450
Fax: 42840-2355

Omnibus- U-Bahn- und Stadtbahnverkehr

Genehmigungen und Auskünfte werden erteilt unter 42840-3245
Fax: 42840-2355

Ordnungswidrigkeiten dieser Verkehre

werden bearbeitet unter 42840-2624
Fax: 42840-2247

Verkehrsinformation Region Hamburg

informiert umfassend über Verkehrsangebote und die Verkehrsgewerbeaufsicht
www.verkehrsinfo.hamburg.de

Wohnportal Hamburg

Wir möchten Ihnen mit diesem Service bei der Wohnungs- / Immobiliensuche und bei Fragen rund um das Thema „Wohnen in Hamburg“ helfen. Sie erreichen uns über www.wohnoert.hamburg.de

Umweltschutz von A–Z

Abfallberatung

Haumüll: siehe Müllentsorgung
Gefährliche Abfälle, Nachweisverfahren: Behörde für Stadtentwicklung und Umwelt 42845-4326

www.hamburg.de/abfall
E-Mail: abfall@bsu.hamburg.de
Stadtreinigung Hamburg 2576-0

Alsternutzungen

42845-3502 / 3503
Oberflächengewässerschutz
@bsu.hamburg.de

Altlasthinweiskataster

Fachinformationssystem mit grundstücks-scharfen Hinweisen auf Bodenbelastungen und frühere Nutzungen 42845-2808

Anlagenbezogener Gewässerschutz

42840-3732

Badegewässer

In Hamburg bieten 14 Badegewässer mit 17 Badestellen die Gelegenheit zu Strandleben, Baden und Schwimmen in natürlichen Gewässern. An diesen offiziellen Badestellen wird regelmäßig die Wasserqualität untersucht. Die Behörde für Stadtentwicklung und Umwelt gibt während der Badesaison jeden Freitag die aktuellen Daten und Empfehlungen bekannt. 42845-3469 / 3579 / 3377
www.hamburg.de/badegewaesser
Bezirksamt HH-Mitte 42854-4645 / 4643
Bezirksamt HH-Nord 42804-2673
Bezirksamt Wandsbek 42881-3164
Bezirksamt Bergedorf 42891-2570 / 2216 / 2229

Baugrundauskunft

42845-2642
gla@bsu.hamburg.de

Baumschutz

Bäume sind sehr wichtige Bestandteile des Naturhaushaltes und des Stadtbildes. Deshalb hat der Hamburger Senat bereits 1948 – als viele Bäume der Suche nach Brennholz zum Opfer fielen – eine Verordnung zum Schutz der Bäume erlassen, die noch heute Gültigkeit hat. Bäume, die in 1,30m Höhe mehr als 25cm Stammdurchmesser haben, dürfen danach auf Privatgrundstücken weder gefällt noch beschritten werden, es sei denn, das Naturschutzreferat des zuständigen Bezirksamtes hat ausnahmsweise eine Genehmigung erteilt. In Landschaftsschutzgebieten stehen sogar alle Gehölze unter Schutz. Auskünfte zum Baumschutz erhalten Sie in den Bezirksämtern.

Behörde für Stadtentwicklung und Umwelt

info@bsu.hamburg.de 42840-0 und 42845-0

Erdwärme / Geothermie

42845-2602 / 2601 / 2632

Elektromog

Was ist das überhaupt? 42845-4128

Erneuerbare Energien

Bio-Energie
Fotovoltaik
Solarwärme
Beratung zu den o.g. Themen gibt es im Solarzentrum Hamburg 35905-820
www.solarzentrum-hamburg.de

Förderprogramme

Hamburg fördert energiesparende Maßnahmen und die Nutzung regenerativer Energieträger. Informationen erhalten Sie am Umwelttelefon 343536

Gartenabfälle

Rasen- und Heckenschnitt, abgestorbene Pflanzen oder Herbstlaub können Sie in Ihrem Garten kompostieren. Auch über die Biotonne der Stadtreinigung gelangen diese wertvollen Rohstoffe als hochwertiger Kompost in den natürlichen Kreislauf zurück.
Stadtreinigung Hamburg

Geologisches Landesamt

Auskunft über die Beschaffenheit des Hamburger Untergrundes, z.B. bei Bauvorhaben, beim Bau von Brunnen oder der Nutzung von Erdwärme. 42845-2632
Geologische Beratung 42845-2641
gla@bsu.hamburg.de

Gewässerverunreinigung

Auskünfte über das Umwelttelefon

Grundstücksentwässerung

42845-4258

Grundwasserschutz

42845-3039
grundwasserschutz@bsu.hamburg.de

Grundwasserstände

42845-3038
grundwasserschutz@bsu.hamburg.de

Grünpatenschaften

Unternehmen und Privatpersonen können sich mit einer Grünpatenschaft einer Grünfläche annehmen, sie pflegen und in Zusammenarbeit mit dem Bezirk gestalten. So können Sie Ihren ganz persönlichen Beitrag zu einem attraktiven Erscheinungsbild unserer wachsenden Stadt leisten. Auskunft erhalten Sie bei Ihrem Bezirksamt.

Hamburger EnergieAgentur Hamea

Kompetente Unterstützung in Sachen Energie sparen und Klimaschutz. Bei Fragen rund um das Thema Energie und Klimaschutz, wenden Sie sich an die Energie- und Klimahotline (in Kooperation mit der Verbraucherzentrale Hamburg) 24832250
klima@vzhh.de

Hotline „Saubere Stadt“

Zentrale Meldestelle für wilde Müllablagerungen (Stadtreinigung Hamburg) 2576-1111

Infocenter

Wasser • Umwelt • Gesundheit

20095, Hermannstraße 14
(Nähe Rathaus - hinter der Europa Passage)
Von Montag bis Freitag von 10 bis 17 Uhr erhalten Sie neben kompetenter Umweltberatung auch zahlreiche Veröffentlichungen der Behörde für Stadtentwicklung und Umwelt, der Bezirke, des Instituts für Hygiene und Umwelt und anderer öffentlicher Einrichtungen.
www.hamburg.de/infocenter

Lärmelästigung

- Fluglärm: Behörde für Stadtentwicklung und Umwelt 5075-2348
- Gaststättenlärm: Bezirksämter (s. Bezirksämter)
- Straßenlärm: Behörde für Stadtentwicklung und Umwelt 42843-3424 / 2991
- Lärm durch Baustellen: Behörde für Stadtentwicklung und Umwelt 42840-3328
- Nachtarbeitsgenehmigungen: Behörde für Stadtentwicklung u. Umwelt 42840-3034

Luftqualität

Informationen zu Schadstoffen in der Hamburger Luft erhalten Sie beim Ansgediens des Hamburger Luftmessnetzes (stündliche Aktualisierung von 9 – 22 Uhr) 42845-2424
www.hamburger-luft.de

Luftverschmutzung s. Umwelttelefon

Müllentsorgung

Information und Beratung zu Haus- und Sperrmüll, Bestellung von Mülltonnen und gelben Säcken: Stadtreinigung Hamburg 2576-0
www.srh.h.de

Naturschutz

31 Naturschutzgebiete u. einen Nationalpark Wattenmeer hat Hamburg, in denen seltenen, oftmals vom Aussterben bedrohten Tieren u. Pflanzen durch artgerechte Lebensbedingungen ein Überleben ermöglicht wird. 42840-2156 und -3338

Recyclingbörse

Im Gewerbegebiet anfallende Reststoffe können einem anderen Unternehmen noch

als wertvoller Rohstoff dienen. Die Recyclingbörse vermittelt wiederverwertbare Wertstoffe der gewerblichen Wirtschaft. 36138-267

Schornsteinfegerwesen

42840-2612

Straßen- und Gehwegreinigung, Papierkörbe

Wenden Sie sich an die zuständige Region der Stadtreinigung Hamburg 2576-0

Umweltberatung

erhalten Sie am Umwelttelefon 343536
im Infocenter Wasser-Umwelt-Gesundheit, bei Ihrem Bezirksamt sowie in der Verbraucherzentrale 24832-260

UmweltPartnerschaft Hamburg

Eine Kooperation zwischen Senat und Wirtschaft will die Hamburger Umweltbilanz verbessern, ressourcenschonendes und nachhaltiges Wirtschaften fördern und die Hamburger Wirtschaft durch ökologische Innovationen modernisieren helfen.
Geschäftsstelle 2840-2800
umweltpartnerschaft@bsu.hamburg.de
www.hamburg.de/umweltpartnerschaft

Unternehmen für Ressourcenschutz

Ein Förderprogramm zum effizienten Ressourceneinsatz in Hamburger Unternehmen 42840-3372
www.hamburg.de/ressourcenschutz

Veranstaltungsflächen in Grünanlagen

In der grünen Metropole Hamburg spielt sich viel Leben in den öffentlichen Grünanlagen ab. Wenn Sie eine Veranstaltung in einer Grünanlage planen, erhalten Sie nähere Informationen unter www.hamburg.de/Behoerden/Umweltbehoerde/Ferien/veranstaltungsflaechen/w-flaechen.htm oder in den Bezirksämtern

Vogelschutz

Staatliche Vogelschutzwarte 42840-3379

Wärmeschutz

Wie packe ich mein Haus ein? 35905-822
www.hamburg.de/arbeitsundklimaschutz

Wasser sparen

Tipps gibt es in der Behörde für Stadtentwicklung und Umwelt 42845-2397/2576-1111



Hamburg – Umwelthauptstadt Europas 2011

Im Jahr 2011 wird Hamburg Hauptstadt:

Umwelthauptstadt Europas.

Mit dieser neu geschaffenen Auszeichnung würdigt die EU Hamburgs außerordentliche Bemühungen um den Umwelt- und Klimaschutz.

„Hamburg hat in den vergangenen Jahren und in der Gegenwart große Leistungen erbracht und hat auf der ganzen Bandbreite exzellente Umweltstandards erreicht. Die Stadt hat sehr ehrgeizige Pläne für die Zukunft, die zusätzliche Verbesserungen versprechen.“

Mit dieser Begründung hat die EU-Jury Hamburg auf den 1. Platz gesetzt. Die Anerkennung ist Lob und Auftrag zugleich: noch besser zu werden und zu zeigen, dass eine pulsierende Handels- und Dienstleistungsmetropole, die auch industriell geprägt ist, Vorreiter in Sachen Klima- und Umweltschutz sein kann.

Ausgezeichnet wurde Hamburg vor allem für die Breite seiner Umweltschutz-Politik.

Hamburg hat ambitionierte Ziele bei der CO₂-Reduzierung – bis 2020 strebt der Hamburger Senat eine Reduktion um 40 Prozent an, bis 2050 sogar um 80 Prozent. Zudem setzt die Stadt hohe Standards beim ressourcenschonenden Bauen und verfolgt eine konsequente Abfallwirtschaft.

Das Jahr 2011 soll unter dem Motto stehen „Die ganze Stadt macht mit“:

Infopavillon und Umwelttouren:

Der **Infopavillon** wird die zentrale Anlaufstelle in Hamburg sein, um Informationen über Ziele, Programm, Planungen und Visionen der europäischen Umwelthauptstadt 2011 zu erhalten.

Auf **Umwelttouren** werden Best-Practice Projekte für den Umweltschutz in Hamburg ge-

zeigt. Die Umwelttouren werden u.a. in Kooperation mit Partnern angeboten und es soll ein Netz von Tourpunkten in der Metropolregion entstehen.

Train of Ideas:

In Form einer modernen, interaktiven Ausstellung werden im „Zug der Ideen“ die Umweltprojekte der Stadt Hamburg europaweit bekannter und sichtbarer gemacht. Andere Städte sind aufgefordert, ihre innovativen Umweltprojekte in der Ausstellung ebenfalls vorzustellen.

Geplant ist eine Tour durch insgesamt 15 große Städte wie Wien, Zürich, Antwerpen und Malmö.

Veranstaltungen:

Mit einer Mischung aus Fachkonferenzen und Events mit Breitenwirkung will Hamburg Raum für Diskurs, Visionen und Gedanken zu ökologischen Zukunftsfragen geben.



So ist schon im Herbst 2010 das Thema Umwelt ein Schwerpunkt auf dem Filmfest Hamburg. In 2011 stehen u.a. ein Jugendumweltgipfel und ein internationaler Umweltrechtskongress auf dem Programm.

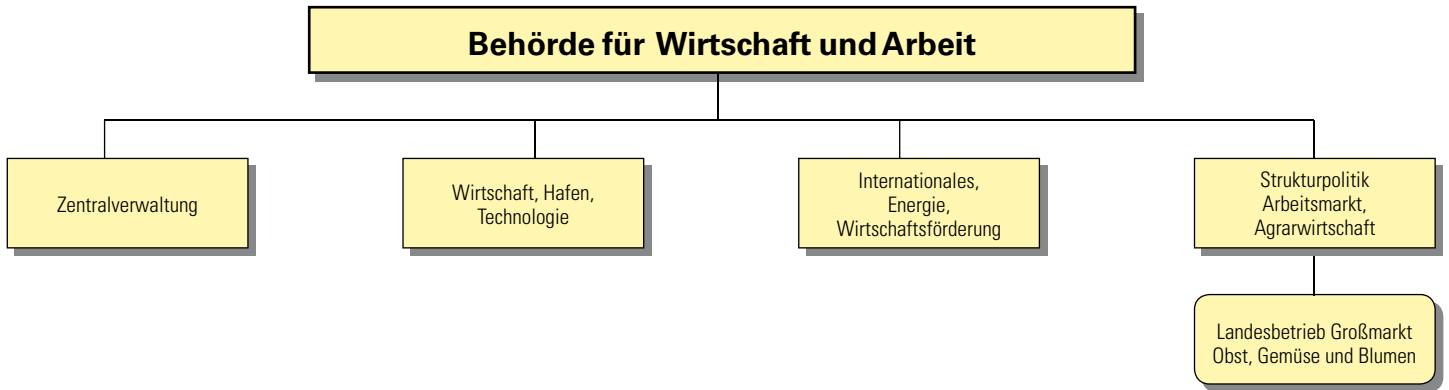

BEHÖRDE FÜR WIRTSCHAFT UND ARBEIT

20459, Alter Steinweg 4
20421, Postfach 11 21 09

erreichbar über den

Telefonischen HamburgService:

T: 42828-0

Montag - Freitag: 07:00 – 19:00 Uhr; Auskünfte / Vermittlung zu allen Dienststellen

Direktdurchwahl:

T: 42841- u. Apparatnr.

Fax: 42841-1620

E-Mail: poststelle@bwa.hamburg.de oder

vorname.nachname@bwa.hamburg.de

Internet: www.bwa.hamburg.de

HVV: Rödingsmarkt U3, Stadthausbrücke S 1, S 2, S 3, Busse 31, 35, 37, Metrobus 3, Metrobus 6

Die Behörde für Wirtschaft und Arbeit verfolgt das Ziel, die Hamburger Wirtschaft zu fördern, unternehmerische Aktivitäten zu unterstützen und ein hohes Beschäftigungsvolumen zu sichern. Die Aufgaben und Zuständigkeiten der Behörde erstrecken sich insbesondere auf folgende Bereiche:

- Sicherung und Weiterentwicklung positiver Rahmen- und Standortbedingungen für die Hamburger Wirtschaft
- Arbeitsmarktpolitik, präventive und integrative arbeitsmarktpolitische Maßnahmen und Durchführung des Europäischen Sozialfonds (ESF)
- überregionale, regionale und lokale Standortpolitik und Standortförderung
- Hafenspolitik
- An- und Umsiedlungen sowie Erweiterung von Unternehmen in Zusammenarbeit mit der HWF Hamburgischen Gesellschaft für Wirtschaftsförderung mbH
- Förderung kleiner und mittlerer Unternehmen, unternehmerischer Innovationen und von Existenzgründungen
- Land- und Forstwirtschaft, Pferdezucht, Jagd und Fischerei, Pflanzenschutz
- Betreuung und Förderung des Messe- und Kongresswesens
- internationale Wirtschaftsbeziehungen und Schifffahrt
- Luftfahrtpolitik, Oberste Landesluftfahrt- und Luftsicherheitsbehörde
- ordnungsgemäße Wirtschaftsverwaltung, Wettbewerbs- und Börsenaufsicht, Landeskartellbehörde

- Energie- und umweltpolitische Belange der Wirtschaft
- Planfeststellungsbehörde für Infrastrukturprojekte im Geschäftsbereich der BWA

Fachbehörde für folgende öffentliche Unternehmen:

Hamburg Messe und Congress GmbH (HMC), Flughafen Hamburg GmbH (FHG), Hamburger Hafen und Logistik Aktiengesellschaft (HHLA), Hamburg Port Authority AÖR (HPA), HWF Hamburgische Gesellschaft für Wirtschaftsförderung mbH, Hamburger Gesellschaft für Luftverkehrsanlagen (HGL), Hamburger Arbeit Beschäftigungsgesellschaft mbH (HAB), MAZ levelone GmbH, Wachstumsinitiative-Süderelbe AG, Innovationsstiftung, DEDALUS GmbH & Co. KGaA, Zentrum für Angewandte Luftfahrtforschung GmbH (ZAL)

Präses

Senator Axel Gedaschko 1621 / 1622

Staatsrat

Peter Wenzel 1855 / 1856

Deputierte

Hans-Christoff Dees, Gesine Dräger, Ina Eggers, Karl Fasbender, Hinrich Feddersen, Dieter Grützmaker, Gerhard Kleinmagd, Berend Kohlhase, Matthias Lischke, Dr. Gerhard Lüders, Helga Mauersberger, Werner Schierk, Jürgen Schüssler, Michael Schweiger, Dr. Joachim Seeler

Personalrat

Vorsitzender Gerd Lütjens 1765

Schwerbehindertenvertretung

Heinz Becker 1794

Präsidialabteilung

Fax: 2818
Lutz M. Birke 1551

Persönliche Referentin des Senators
Patrizia Tödt 1663

Presse- und Öffentlichkeitsarbeit

Fax: 1717
Michael Ahrens 1627
Jana Tiemann 2239

Regierungs- und Parlamentsangelegenheiten

Caroline Klawitter 1772

Bundesratsangelegenheiten, Geschäftsführung Deputation
Julia Gobsch 1386
Peter Marenke 1680

Aufgaben- und Projektcontrolling, Sonderaufgaben
N.N. 3015

Vertretung in Berlin

Fax: 030 20646-257
Dr. Julia Friedland
T: 040 42841-1630 oder
T: 030 20646-113

Vertretung im Hanse-Office (Brüssel)

Dr. Clemens Holtmann
T: +32 2 285 46-44

Geschäftsstelle der Metropolregion Hamburg

20459, Alter Steinweg 1-3

Leiter
Jakob Richter 2607

Stabsbereich Norddeutsche Zusammenarbeit, Marketing, Tourismus

Leiter
Dr. Rolf-Barnim Foth 2618

Vertreter
Bernd Meyer 2624

Norddeutsche Zusammenarbeit
Dr. Rolf-Barnim Foth 2618

Steuerung Hamburg Marketing
Dr. Rolf-Barnim Foth 2618

Tourismus und Volksfeste
Bernd Meyer 2624

Zentralverwaltung

Die Zentralverwaltung nimmt, neben der Beratung und Unterstützung der Behördenleitung durch die Präsidialabteilung, Querschnittsaufgaben wahr und ist innerhalb ihres Zuständigkeitsbereiches verantwortlich für:

- Aufgaben des Personalmanagements
- die Behandlung von Organisationsfragen einschließlich Stellenbewertungen
- Aufgaben des Gebäudemanagements und IT
- die Aufstellung und Bewirtschaftung des Haushalts einschließlich Finanzplanung und Controlling sowie SAP-Betreuung
- Rechtsangelegenheiten und Planfeststellungsverfahren, Landeskartellbehörde
- Aufgaben der Notfallvorsorge, Geheimschutz

- Rechtsaufsicht HPA
- Beteiligungsmanagement der öffentlichen Unternehmen im Bereich der Behörde für Wirtschaft und Arbeit
- Betriebswirtschaftliche Prüfungen, Preisbildung und Preisprüfung bei öffentlichen Aufträgen.

T: 42841-0
Fax: 42841-2077

Leiter

Christopher Braun 1631 / 1632

Vertreter
Dr. Hans Aschermann 3064

Leitungsassistent
Reinhard Kühne 1756

Innenrevision
Andrea Scunio 2802

Arbeitssicherheit
Esther Bossmann
T: 64089983

Verwaltungsabteilung

Ingeborg Fischer 1559

Personal und Organisation

Ingeborg Fischer 1559
Monika Neumann 1677
Christine Schuhr 1527

Ausbildung
Kirsten Stüwer 1670

Personalentwicklung, Frauenförderung
Martina Dobat 1724

IT und Interne Dienste

Manfred Hellmuth 1407

Finanzen und Controlling

Olaf Beber 1618

Beteiligungsverwaltung

Stephan Möller-Horns	1521
Fax: 2491	
Joachim Nerling	2839
Martina Eckey	1681
Martina Krämer-Schütte	2359
Markus Caspar	4079

Betriebswirtschaftlicher Prüf- und Beratungsdienst

Preisbildungs- und Preisüberwachungsstelle für öffentliche Aufträge, Betriebswirtschaftl. Prüfungen, Verwendungsnachweisprüfung	Jürgen Tuligowski	1397
---	-------------------	------

Rechtsabteilung

Fax: 3099	
Dr. Hans Aschermann	3064

Rechtsangelegenheiten für die Ämter der Behörde	
Dorit Thiel	1694
Heiner Schulz	1320
Carolin Messerschmidt	1654
Eike Klebe	1807

Landeskartellbehörde, Wettbewerbsrecht, Preisrecht	Dorit Thiel	1694
--	-------------	------

Planfeststellungsbehörde	Oliver Sommer	3245
--------------------------	---------------	------

Rechtsaufsicht HPA	Eike Klebe	1807
--------------------	------------	------

Wirtschaft, Hafen, Technologie

Das Amt ist zuständig für die Sicherung und Verbesserung der wirtschaftlichen Leistungskraft von Unternehmen im Wirtschaftsraum Hamburg. Grundsätzliche Zielsetzungen sind dabei die Förderung von Unternehmen sowie des Wachstums von Beschäftigung und Einkommen in Hamburg durch die Verbesserung der Standortbedingungen und Wettbewerbsfähigkeit der Wirtschaft, insbesondere auch durch Weiterentwicklung eines effizienten Innovations- und Technologieumfeldes.

Seine Schwerpunkte setzt das Amt in folgenden Handlungsfeldern:

- Unterstützung der Unternehmens- und Beschäftigungsentwicklung insbesondere in den Clustern „Luftfahrt“, „Logistik“ und „Maritime Industrie“

sowie in Industrie und Handwerk

- Stärkung des Standortes Hamburg im Hinblick auf hafen- und schiffahrtspolitische Interessen Hamburgs
- Stärkung der Logistikbranche und der Verkehrswirtschaft in Hamburg
- Betreuung von Unternehmen sowie von Existenzgründungen
- Innovations- und Technologieförderung mit besonderem Augenmerk auf die Bedarfe kleiner und mittelständischer Unternehmen
- Betreuung von Unternehmen des Binnenhandels, ausgewählter Dienstleistungsbe- reiche und der Freien Berufe
- Mittelstandspolitik

T: 42841-0	
Fax: 1608	

Leiter	
Dr. Bernd Egert	1754 / 1755
Vertreter	
Michael Pirschel	1591
Leitungsassistent	
Kristina Sängner	1636

Abteilung Industrie, Technologie

Die Abteilung Industrie, Technologie ist zuständig für die Verbesserung der Standortqualität und die Förderung der wirtschaftlichen Strukturentwicklung im produzierenden Gewerbe. Eine besondere Bedeutung kommt dabei den Clustern Luftfahrt und Maritime Industrie zu. Sie werden zu Kompetenzclustern mit internationaler Ausstrahlung ausgebaut, um ein überdurchschnittliches Wirtschafts- und Beschäftigungswachstum zu erzielen. Die Clusterpolitik wird ergänzt durch die Betreuung von Unternehmen aller Branchen der Industrie. Mit den Existenzgründungsprogrammen und den Forschungs- und Entwicklungsprogrammen werden insbesondere innovative kleine und mittlere Unternehmen der Hamburger Wirtschaft gestärkt.

Fax: 2347	
Andreas Richter	1464 / 1376

Stabsstelle Innovations- und Technologiestrategie

Die Stabsstelle entwickelt die ganzheitliche Innovations- und Technologiestrategie weiter, die für die Zukunftsfähigkeit der Industriebranchen von zentraler Bedeutung ist.

N.N.	1464 / 1378
------	-------------

Industrie, Luftfahrtcluster

Grundsatzangelegenheiten und Firmenbetreuung der Industrie, Luftfahrtcluster, Leitung der Geschäftsstelle des Luftfahrtkoordinators des Senates, Maritimes Cluster

Rüdiger Hintze-Schomburg	1861
Luftfahrtcluster Hamburg, Grundsatzfragen Luftfahrtforschung und -entwicklung, admin. Luftfahrtforschungsprogramm	
Karsten Binge	1822

Luftfahrtcluster Hamburg, Öffentlichkeitsarbeit, Controlling, strateg. Konzepte, admin. Betreuung Luftfahrtindustrie	Uwe Kleber	1409
--	------------	------

Luftfahrtcluster Hamburg, Kompetenznetz Kabine, FuE-Programm Kabine, internationale Netzwerke	Christa Bartusch	1753
---	------------------	------

Maritime Industrie, Schiffbau, Bergbau, Mineralölwirtschaft, energiewirtschaftl. Fragen der Industrie, Bauwirtschaft	Günter Würfel	1433
--	---------------	------

Maschinen-, Stahl- und Leichtmetallbau, NE-Metallerzeugung, Textil, Druck und Papier, Musikinstrumente, Holz	Thomas Schröter	1422
--	-----------------	------

Ernährungsindustrie, Lebensmittelwirtschaft, Bauwirtschaft, chem. Industrie, Mineralölwirtschaft, Brennstoffhandel	Frank Schuldt	1554
--	---------------	------

Industriepolitische Grundsatzfragen, Masterplan Industrie	Dr. Harald Großmann	1437
---	---------------------	------

Grundsatzfragen Industrie, übergreifende Projekte	Emöke Thränert	1454
---	----------------	------

Innovations- und Technologieförderung		
FuE-Grundsatz- und Querschnittsaufgaben, Planung und Konzepte, Technologie- und Innovationspolitik	Astrid Harder-Nowka	1365

Technologie- und Innovationspolitik, Brennstoffzellentechnologie, Sicherheitstechnologie und -systeme	Dr. Jens-Ragnar Martinen	1427
---	--------------------------	------

Allgemeine Fragen des Technologietransfers, technologieorientierte Existenzgründungen, Gründerfonds, Frühphasenförderung, ministerielle Angelegenheiten, allgemeine Fragen des Technologietransfers, TuTech Innovation, europäische Forschungs- und Technologiepolitik	Peter Sowada	1477
--	--------------	------

Wissenschafts- und Forschungspolitik, EU-FuE Politik und Netzwerke, FuE-Infrastruktur, Patentverwertung	Dr. Christine Bormann	1476
---	-----------------------	------

Life Sciences, Medizintechnik, Biotechnologie, Projekte, EU-Projekte im Bereich FuE	Monika Tappeiner	1593
---	------------------	------

Hamburger Forschungs- und Entwicklungsprogramm (FuE) für KMU und Industrie, Innovationsstiftung	Wolfgang Löffler	1578
---	------------------	------

Abteilung Handwerk, Dienstleistungen, Handel

Die Abteilung betreut als Ansprechpartner die Unternehmen des Binnenhandels und einzelner Dienstleistungsbereiche, insbesondere Finanzdienstleistungen, ebenso wie die Freien Berufe, wirkt für diese Bereiche auf die Verbesserung der Standortqualität und der rechtlichen Rahmenbedingungen hin und entwickelt entsprechende Politik- und Förderkonzepte. Außerdem wirkt sie mit an der Gestaltung des Rechtsrahmens der Wirtschaftsverwaltung, nimmt hier Aufsichts- und Vollzugsaufgaben wahr und unterstützt die bezirklichen Wirtschafts- und Ordnungsdienststellen. Durch die Betreuung von Unternehmen des Handwerks und Mittelstands werden insbesondere kleine und mittlere Unternehmen der Hamburger Wirtschaft gestärkt.

Fax: 2841	
Sigrid Hermsdorf	1431 / 1432

Handel und Dienstleistungen

Grundsatz- und Querschnittsaufgaben im Bereich der Finanz- und weiterer ausgewählter Dienstleistungen, des Binnengroß- und Binneneinzelhandels sowie der Freien Berufe, Börsenaufsicht	Lothar Schreiber	1605
--	------------------	------

Kredit- und Versicherungswirtschaft, Finanzdienstleistungen	Matthias Wieckmann	3080
---	--------------------	------

Wirtschaftspolitische Fragen des Binnengroß- und Binneneinzelhandels	Carsten Schmidt	2242
--	-----------------	------

Gewerbe- und Handwerksrecht, Mess- und Eichwesen

Grundsatz- und Querschnittsaufgaben des Gewerbe-, Handwerks-, IHK- und Genossenschaftsrechts, des wirtschaftlichen Prüfungs- und Beratungswesens sowie des gesetzlichen Messwesens. Rechtsaufsicht über die Handels- und Handwerkskammer; Vorsitz im Prüfungsausschuss für Wirtschaftsprüfer und vereidigte Buchprüfer bei der Wirtschaftsprüferkammer	Dorothea Werk-Dorenkamp	1379
--	-------------------------	------

Grundsatzfragen Gewerbe- und Genossenschaftsrecht; Ladenschlussrecht; Schwarzarbeitsgesetz	Thomas Augstein	1383
--	-----------------	------

Gewerberecht, Gaststättenrecht, Festsetzung von Märkten, IHK-Recht, Meisterprüfungen (Handwerk)	Wolfgang Rieck	1382
---	----------------	------

Handwerksordnung, Bekämpfung der Schwarzarbeit, Aufsicht Eichdirektion Nord, Verbindungsstelle Zoll	Frank Apelt	1415
---	-------------	------

EU-Dienstleistungsrichtlinie	Nicolai Schulz-Witte	1640
------------------------------	----------------------	------



Einheitlicher Ansprechpartner

Einheitlicher Ansprechpartner Hamburg www.hamburg.de/einheitlicher-ansprechpartner

Seit Ende 2009 steht in Hamburg in- und ausländischen Dienstleistungsunternehmen sowie Gründern und Gründerinnen im Dienstleistungsbereich ein neuer Unternehmensservice, der sogenannte Einheitliche Ansprechpartner, bei der Abwicklung behördlicher Verfahren zur Verfügung. Er unterstützt Dienstleistungsunternehmen bei Antrags- und Genehmigungs-

verfahren, indem er erforderliche Informationen und Formulare zentral einholt, die beteiligten Behörden ermittelt und die Anträge an die zuständigen Stellen als Verfahrensmittler weiterleitet und begleitet.

Viele Behördengänge werden damit überflüssig, der Antragsteller spart Aufwand und Zeit.

Einheitlicher Ansprechpartner Hamburg
Postfach 13 05 33
20105 Hamburg

Telefon: +49 (040) 5332 6660 - 0
Fax: + 49 (040) 5332 6660 - 9
E-Mail: ea@ea.hamburg.de

- Geschäftsstelle Handelskammer Hamburg -
Adolphsplatz 1
20457 Hamburg

- Geschäftsstelle Handwerkskammer Hamburg -
Holstenwall 12
20355 Hamburg

Öffnungszeiten: Montag - Donnerstag: 8:00 - 16:30 Uhr, Freitag: 8:00 - 16:00 Uhr



Handwerk und Mittelstand

Grundsatz- und Querschnittsaufgaben, Koordination Gründungsinitiative H.E.I., Branchenbetreuung Handwerk
Annegret Struck 1495

Existenzgründung, öffentliches Auftragswesen
Stefanie Welter 1865

Projektbetreuung
N.N. 1374
Anne Wahnfried 1722

Modernisierungsprogramm
Susanne Berg 2170

Grundsatzfragen Mittelstand
Karen Liebing 1813

Fleisch-, Eier- und Geflügelwirtschaft
Bernd Meyer 2865
Fax: 2809

Abteilung Hafen, Logistik, Luftverkehr

Das Ziel der Abteilung ist es, die Konkurrenzfähigkeit des Standortes Hamburg für wirtschaftliche Aktivitäten in den Bereichen Schifffahrt, Hafen, Luftverkehr, Logistik und Verkehrswirtschaft durch eine Optimierung der Standortbedingungen langfristig zu stärken. Hier ist die Fachaufsicht der Hamburg Port Authority angesiedelt und wird die Logistikinitiative Hamburg gesteuert. Im Bereich des Luftverkehrs ist sie zusätzlich verantwortlich für die Sicherheit und verschiedene Genehmigungen.

Fax: 2078
Michael Pirschel 1591

Hafenpolitik, Hafengewirtschaft und Unternehmenssteuerung HPA

Dr. Oliver Prang 1375

Hafengewirtschaft und Unternehmenssteuerung HPA
Andreas Douvitsas 1637

Grundsatzfragen Hafenpolitik
Horst Walla 1612

Luftverkehr

Grundsatzangelegenheiten der Luftverkehrspolitik und -wirtschaft, des Luftrechts, der Luftverkehrsentwicklung und der Flugplätze in Hamburg
Markus Pitz 1308

Luftverkehrsrecht, Genehmigungsverfahren, Luftverkehrsanlagen
Birgit Zandke-Schaffhäuser 1362

Verwaltungsaufsicht über alle Flugplätze in Hamburg, Luftverkehrsanlagen, Luftverkehrsrecht
N.N. 1334
Doris Seidel 1388

Luftverkehrspolitik, Luftverkehrswirtschaft, Luftfahrtpersonal, Luftaufsicht
Dr. Axel Menze 1468

Luftfahrtpersonal, Luftaufsicht, Betriebsprüfungen
Harry Denz 1518

Fragen der Sicherheit (Security) auf den Flugplätzen in Hamburg, Zuverlässigkeitsüberprüfungen
Dieter Schrader 1484

Logistik, Schifffahrt, Verkehrswirtschaft

Martin von Ivernois 2041

Logistik
N.N. 1615

Schifffahrt
Wibke Mellwig 1389
Felicitas Hofmann-Ivens 1850
Gabriele Oelrich 3408
Dr. Sigrid Meyer 1435

Verkehrswirtschaft, Ordnungspolitik, Infrastruktur
Inga Cordes 1507

WSP Kreuzfahrtterminal, Projektarbeit
N.N. 2099

Internationales, Energie, Wirtschaftsförderung

Das Amt hat die Zielsetzung:
– die hamburgischen Interessen in die Gestaltung energie- und umweltpolitischer Rahmenbedingungen einzubringen
– an der Gestaltung des Rechtsrahmens der Wirtschaftsverwaltung mitzuwirken
– Wirtschaftsförderung
– das Messe- und Kongresswesen zu betreuen und zu fördern
– die außenwirtschaftlichen Beziehungen Hamburgs zu fördern
– wirtschaftspolitische Angelegenheiten der europäischen Integration einschließlich der Fragen des Beihilfe- und Zollrechts im Interesse des Standortes Hamburg zu bearbeiten.

T: 42841-0
Fax: 42841-2988

Leiter

Martin Köppen 1444 / 3411

Leitungsassistentin
Ulrike Hasselmann 1363

Abteilung Internationale Wirtschaftsbeziehungen

Die Abteilung ist zuständig für die Förderung der außenwirtschaftlichen Beziehungen Hamburgs, für Grundsatzangelegenheiten der Europäischen Integration und Europarechtsfragen einschließlich der Fragen des Beihilfe- und Zollrechts.

Fax: 42841-1562
Lutz Peterscheck 1500 / 1501

Außenwirtschaft

Grundsatzfragen und Querschnittsaufgaben, Westeuropa und Skandinavien
Fax: 2262
Juliane Scholz-Foth 1448

Südasien, Südostasien, Japan
Britta Puchert 2225

China, Taiwan, Korea
Dr. Corinna Oehring 1450

Naher- und Mittlerer Osten, Südpazifik, Türkei, Afrika, Auslandsmessen, Ausländerangelegenheiten, Außenwirtschaftsrecht
Enrico Ickler 2233

Amerika, Delegationsreisen
Martin Schmidt 1410

Mittel- und Osteuropa, GUS, Ostseekooperation
Jagoda Zaworski 1761

Südosteuropa, Ländervereine, Wirtschaftsveranstaltungen, Besucherbetreuung
Cordelia Aflissah 1369

Europäische Union

Grundsatzangelegenheiten der Europäischen Integration, Europarechtsfragen einschließlich Fragen des Beihilferechts
Jörg Bredenbach 1604

Beihilfe Grundsatzangelegenheiten und -einzelfälle, EU-Einzelthemen
Sabine Tonat 1441

EU-Erweiterung, EU-Verkehrs- und Hafenfragen, Beihilfeeinzelfälle
Kolja Harders 2092

EU-Förderung, EU-Einzelthemen, Ausschuss der Regionen, Zollangelegenheiten
Michael Stange 2093

Abteilung Wirtschaftsförderung

Zu den Aufgaben der Abteilung Wirtschaftsförderung zählen u.a. die Unternehmensförderung, mit dem Ziel der Sicherung und Schaffung von Arbeitsplätzen durch Finanzierungshilfen, Grundstücksvergabe, Projektbetreuung und Aktivierung von Gewerbebranchen; Mitwirkung bei der Gestaltung von Rahmenbedingungen für wirtschaftliche Aktivitäten in den Bereichen Stadt- und Regionalplanung; Betreuung der Bürgerschaftsgemeinschaft Hamburg GmbH (BG) und der Beteiligungsgesellschaft Hamburg mbH (BTG); Aufsicht über die Hamburgische Gesellschaft für Wirtschaftsförderung mbH (HWF), Angelegenheiten der Wachstumsin-

itiative Süderelbe AG, der Hamburg Messe und Congress GmbH (HMC) sowie Förderung aus Mitteln des Europäischen Fonds für regionale Entwicklung (EFRE).

Fax: 1608
Dr. Alexandra Schubert 1438 / 1439

Finanzierungshilfen

Fax: 4074
Katrín Brzezinski 1572

Grundsatzfragen und Einzelfälle, Projekte, Barkassenprogramm
Christian Peters 1577

Einzelfälle, Programm für Existenzgründung und Mittelstand, Gründungsprämie Handwerk
Martina Rautenhaus 1583

Einzelfälle, Umstrukturierungsprogramm
Susanne Weber 2803

Einzelfälle, Angelegenheiten der BG, Grundsatzfragen Umstrukturierungsprogramm
Martin Sander 3082

Prüfung bewilligter Zuschüsse nach dem Programm für Existenzgründung und Mittelstand, Geschäftsstelle Kreditkommission und Koordinationsausschuss, Dispo
Corinna Truffel 1465

Wirtschaftsbezogene Stadt- und Regionalplanung

Grundsatz- und Querschnittsfragen; Wirtschaftsbezogene Aspekte der Stadtentwicklung und Stadtteilentwicklung

Fax: 1608
Beatrix Schmidt 1459 / 1491

Bebauungsplanung Gabriela Ohl	1469
Erschließung von Gewerbeflächen Claudia Barenthien	1660
Regionalplanung Rolf Stoldt	1453
Wirtschaftliche Belange ökologischer Stadtplanungsfragen Gabriele Thiering	1491
Wirtschaftliche Belange sozialer Stadtplanungsfragen Marie-Luise Seiffert	1402
Gewerbeflächenvergabe, Projekte Fax: 4074 Andreas Weißgerber	1436
Projektbetreuung Hans-Martin Schweier Rüdiger Klee	4077 1403
Projektbetreuung, Angelegenheiten der HWF Hamburgischen Gesellschaft für Wirtschaftsförderung mbH Angelika Spaar	1581
Angelegenheiten der Hamburg Messe- und Congress GmbH (HMC), Projektbetreuung Walther M. Gerdts	1770

Abteilung Energie- und Umweltpolitik

Das Ziel der Abteilung ist es, zur Entwicklung einer sicheren und wettbewerbsfähigen Versorgung Hamburgs mit leitungsgedebener Energie im Interesse von Wirtschaft und Verbrauchern beizutragen und die Interessen der Wirtschaft in die Gestaltung der Energie- und Umweltgesetzgebung sowie des technischen Arbeitsschutzes einzubringen. Im Rahmen des Energiewirtschaftsgesetzes nimmt die Abteilung die dem Land Hamburg obliegenden Aufgaben der Landesregulierungsbehörde wahr.

Fax: 2988
Martin Köppen 1444 / 3411

Umweltpolitik, technischer Arbeitsschutz

Wirtschaftspolitische Grundsatz- und Querschnittsfragen im Bereich Umweltschutz – insbesondere allgemeines Umweltrecht, Immissionsschutz-, Chemikalien-, Abfall-, Bodenschutz- und Wasserrecht – sowie im Bereich technischer Arbeitsschutz
Angela Baumann-Jacobsohn 2243
Wolfgang Stüwer 1424
Lutz Strack 3209
Dr. Sabine Hain 1652

Energiepolitik, Energiewirtschaftsrecht

Hans-Joachim Klier 1683
Barbara Kuczera 1668

Strukturpolitik, Arbeitsmarkt, Agrarwirtschaft

Die Hamburger Arbeitsmarkt- und Strukturpolitik richtet sich gleichermaßen an Betriebe, beschäftigte Arbeitnehmer und Arbeitslose.
Die Abteilung Wirtschafts- und Strukturpolitik setzt Impulse und entwickelt Konzepte sowie Projekte von zukünftigem Wachstum und nachhaltiger Beschäftigung. Sie unter-

stützt kleine und mittlere Unternehmen bei der Qualifizierung von zusätzlichem Personal durch entsprechende Förderrichtlinien, Modellvorhaben und Qualifizierungsinitiativen.
Im Zentrum des Bereichs Arbeitsmarktpolitik stehen die Integration von Arbeitslosen in Beschäftigung auf dem allgemeinen Arbeitsmarkt sowie der Erhalt und die Schaffung von Arbeitsplätzen im allgemeinen Arbeitsmarkt mit folgenden Schwerpunkten:

- Verhinderung von Langzeitarbeitslosigkeit durch eine Intensivierung der Vermittlungsbemühungen, schnellere Bereitstellung von Förderangeboten für Arbeitslose und von Arbeitslosigkeit Bedrohten
- Steigerung der Effektivität, Effizienz und Transparenz bei der Umsetzung arbeitsmarktpolitischer Maßnahmen mit dem Ziel einer schnellen Wiedereingliederung Arbeitsloser in den ersten Arbeitsmarkt
- Schaffung zusätzlicher Arbeitsplätze für Geringqualifizierte und Förderung der Existenzgründung von Arbeitslosen
- Weiterentwicklung und Durchführung eines Controllings und Berichtswesens, mit dem Aufwand und Nutzen der verschiedenen arbeitsmarktpolitischen Programme bewertet werden können
- Entwicklung von Projekten im Rahmen des Europäischen Sozialfonds (ESF) zur Förderung des strukturellen Wandels in Kooperation mit anderen Behörden sowie den Wirtschafts- u. Sozialpartnern.

Zum Bereich der Agrarwirtschaft gehören die Förderung und Betreuung der Landwirtschaft und des Gartenbaus, die Aufgabe als Oberste Forst-, Jagd- und Fischereibehörde sowie die Betreuung der Pferdezucht.

Weitere Aufgabenfelder des Amtes sind:
– Steuerung des Landesbetriebes Großmarkt Obst, Gemüse und Blumen
– Fachaufsicht und Steuerung der Hamburger Arbeitsgemeinschaft SGB II team.arbeit.hamburg (ARGE) und der Hamburger Arbeit Beschäftigungsgesellschaft mbH (HAB)

T: 42841-0
Fax: 42841-2075

Leiter
Bernhard Proksch 1650 / 1651
Vertreter für die Bereiche Wirtschafts- und Strukturpolitik, Arbeitsmarktpolitik
Ralf Gernegroß 1789

Vertreter für den Bereich Agrarwirtschaft
Dr. Rainer Wujciak 1676/1514

Leitungsassistentin
Michael Scherp 2989

Abteilung Wirtschafts- und Strukturpolitik

Die Abteilung entwickelt struktur- und standortpolitische Konzeptionen und erarbeitet konjunktur- sowie strukturpolitische Analysen. Sie ist Ansprechpartner für die Unternehmen zu Qualifizierungsfragen, federführend für die Qualifizierungsinitiativen inklusive internationaler Kooperationen und Grundsatzfragen der Fachkräftesicherung.

Fax: 2075
Ralf Gernegroß 1789 / 1425

Strukturpolitische Grundsatzfragen der Qualifizierung, Qualifizierungsoffensive Luftfahrt, Internationale Kooperationen, Deutsch-Französisches Kompetenznetz
Ingrid Schilling-Kaletsch 1788

Standortpolitik, Humanressourcen, Qualifizierungsoffensive Logistik und Maritimes
Ute Sachau-Böhmert 1412
Birgit Appelles 1634

Sektorale Strukturpolitik, Struktur- und Konjunkturanalysen
Helmut Sötebier 1497

Ordnungspolitische Grundsatzfragen, Qualifizierungsoffensive IT/Medien, Fachkräftesicherung
Antche Ruge 1301

Wirtschaftspolitische Grundsatzfragen; Finanz-, Steuer-, Sozial- u. EU-Politik, Micro lending, Kleinstkreditprogramm für Arbeitslose
Rainer Erbe 1576

EFRE-Verwaltungsbehörde
Holger Pielenz 1367

Abteilung Arbeitsmarktpolitik, ESF-Verwaltungsbehörde

Die Aufgabe der Abteilung Arbeitsmarktpolitik ist die Entwicklung und Durchführung von Programmen und neuen Instrumenten sowie deren Umsetzung zur Integration von Arbeitslosen in den allgemeinen Arbeitsmarkt einschließlich der Schaffung und dem Erhalt von Arbeitsplätzen.
Dr. Michael Gerhardt 4090 / 4089
Fax: 2954

Grundsatz und Steuerung, Arbeitsmarktpol. Grundsatzfragen, Programmplanung und -entwicklung, HAB-Fachaufsicht, ESF-Programmsteuerung, Steuerung team.arbeit.hamburg

Jürgen Gallenstein 2903

Kleinstkreditprogramm (KKP), Verwaltungsrat der BA
Alois Walter 3063

Grundsatzfragen Arbeitsmarktpolitik, Programmplanung und -entwicklung, Arbeitsmarktanalysen, Controlling
Hanne Stiefvater 1356

Programmplanung SGB II und III
Sabine Sielck 2869

Juristische Grundsatzfragen der Arbeitsmarktpolitik SGB II/III, Wettbewerbsverfahren, Grundsatzfragen der ESF-Programmumsetzung
Carsten Möller 2857

Ordnungspolitische Grundsatzfragen der Arbeitsmarktpolitik, Beratung von Unternehmen in Krisensituationen, Fachaufsicht HAB
Beate Schlüter 3384

Grundsatzfragen SGB II, Fachaufsicht und Steuerung team.arbeit.hamburg
Gudrun Baustian 3388
Verena Siebeneichner 3058

Querschnittsaufgabe Programme für Jugendliche und Geringqualifizierte
Margit Heitmann 2877
Ottmar Heinze 3382

Arbeitsmarktpolitische Fragen in Bezug auf Migrantinnen und Migranten sowie integrierte Stadtteilentwicklung
Julian Frohnecke 1762

Betreuung der Maßnahmen für Migrantinnen und Migranten sowie zur integrierten Stadtteilentwicklung
Susann Dettmann 2354

Umsetzung des ESF in Hamburg
Martin Weber 2801

Programmmanagement, Zuwendungssteuerung u. ministerielle Angelegenheiten

Hans-Joachim Schliecker 1846

Ministerielle Angelegenheiten
Dietmar Zoller 3054

Sonderaufgaben
Gerd Lütjens 3394

Programmmanagement, Zuwendungssteuerung von EU/ESF-Projekten
Regina Schroth 3075

ESF Zuwendungssachbearbeitung, Gruppenleiter
Michael Weißler 2878

Zuwendungssachbearbeitung Arbeitsmarktpolitik, Gruppenleitung
Jürgen Rietz 2881
Kirsten Wolf 3310

Abteilung Agrarwirtschaft

Die Abteilung Agrarwirtschaft ist Oberste Landwirtschafts-, Forst-, Jagd- und Fischereibehörde der Freien und Hansestadt Hamburg und Ansprechpartnerin für Fragen der Pferdezucht. Sie fördert Land- und Forstwirtschaft, Jagd und Fischerei, schützt Wald und Wild und unterstützt Betriebe in Land- und Forstwirtschaft, Obst- und Gartenbau sowie Jäger und Fischer. Eine weitere Aufgabe ist die Entwicklung einer leistungsfähigen gärtnerischen und landwirtschaftlichen Struktur. Pflanzengesundheitskontrolle und Pflanzen-

schutzdienst kontrollieren vegetabile Handelsgüter beim Im- und Export (besonders im Hafen) und führen Kontrollen nach Vorgaben des Pflanzenschutzgesetzes durch. Sie beraten Anwender von Pflanzenschutzmitteln und geben Auskunft zu allen Pflanzenschutzfragen.

Fax: 3201
Dr. Rainer Wujciak 1676 / 1514

Gartenbau, Land- und Waldwirtschaft

Gustav-Adolf Engelen 1775

EG-Öko-VO, Kontrollbehörde, Öko-LandbauG, Obstbau und Ausgleichsregelung
Michael Gertz 1777

Waldentwicklung, Oberste Forstbehörde
N.N. 1887

Forstliche Produktion, Zertifizierungssysteme
Michel Quermann 1830

Revierförsterei Alt-Erfrade
24619 Tarbek, Alt-Erfrade 2
T: 04557-98540
Fax: 04557-98542
Helmut Führer

Gemüse und Zierpflanzen, Marktwesen
Ursula Emmert 1672

Imkerei, Milchquotenbearbeitung
Heinz Becker 1794

Düngung und Pflanzenschutz, Oberste Pflanzenschutzbehörde
Bernd Strehl 1697

Agrarpolitik, ländlicher Raum

Hermann Metzler 1811

Agrarförderung, EU-Zahlstelle
Ulrich Körner 1793

Plankoordination GAK/EAGFL/ELER
Matthias Borzym 1802

Investitionsförderung
Lutz Hofmann 1812

Planung und Landentwicklung

Thomas M. Schultz 1862

Agrarstrukturbezogene Planung
Mathias Hartmann 2229

Verpachtung, Landpachtverkehrsgesetz
Torsten Hansen 1824

Jagd, Fischerei und Pferdezucht

Anke Hahn 1487

Fischwirtschaft, Angelfischerei
Hans-Georg Lubczyk 1780

Rennwettbewerb, Pferdezucht
Manfred Schrader 1792

Jägermeister:

Jagdkreise I und II (Altona, Eimsbüttel, Hamburg-Nord, Wandsbek)
22391, Stellmannkamp 11
T: 5362267
Klaus-Peter Schöttler
Jagdkreis III (Hamburg-Mitte – ohne Finkenwerder, Bergedorf)
21037, Ochsenwerder Norderdeich 159 a
T: 737 55 81, 0175/724 34 70
Peter Dose

Jagdkreis IV (Harburg, Finkenwerder)
21149, Ehestorfer Heuweg 43
T: 7962287
Gido Hollmichel

Pflanzenschutzamt

Entomologische Diagnostik
21037, Ochsenwerder Landscheideweg 275

Dr. Helmut G. Fischer
T: 73090682

Pflanzengesundheitskontrolle
20457, Indiastr. 3
Fax: 5290

Ingo Müller-Sannmann 5202
Zentrale 5204

Pflanzenschutzdienst
22609, Ohnhorststr. 18
Fax: 42816555

Dr. Malgorzata Rybak
T: 42816574

Landesbetrieb Großmarkt Obst, Gemüse und Blumen

Das Ziel des Landesbetriebes ist die Stärkung der Leistungskraft und Wettbewerbsfähigkeit kleiner und mittelständischer Unternehmen der Obst-, Gemüse und Blumenbranche sowie der heimischen Erzeuger durch Vorhaltung einer geeigneten Vermarktungseinrichtung an einem zentralen Standort, um damit die Bevölkerung Hamburgs ganzjährig mit Frischeprodukten der gesamten Welt zu versorgen.
20097, Banksstraße 28
T: 42854-2357
Fax: 42854-2772
E-Mail: info@grossmarkt.hamburg.de
Internet: www.grossmarkt-hamburg.de

Geschäftsleitung
Torsten Berens 2350

Vertretung
N.N. 3121

Administration und Marktbetrieb

Siegfried Drescher 2209

Finanzen und Controlling

Michael Rosch 2454

Technischer Betrieb

Harald Riemer 2375

Betriebszeiten
Montag bis Sonntag 00:00 – 24:00 Uhr
Verkaufszeiten
Obst- und Gemüsebereich
Montag bis Sonnabend 02:00 – 09:00 Uhr
Erzeugerfläche
Montag bis Sonnabend 03:00 – 08:00 Uhr

Blumenmarkt
Montag, Mittwoch und Freitag
von 05.00 bis 08.00 Uhr
Dienstag, Donnerstag und Sonnabend
von 06.00 bis 08.00 Uhr

Geschäftsstelle
Großmarktmanagement 2370

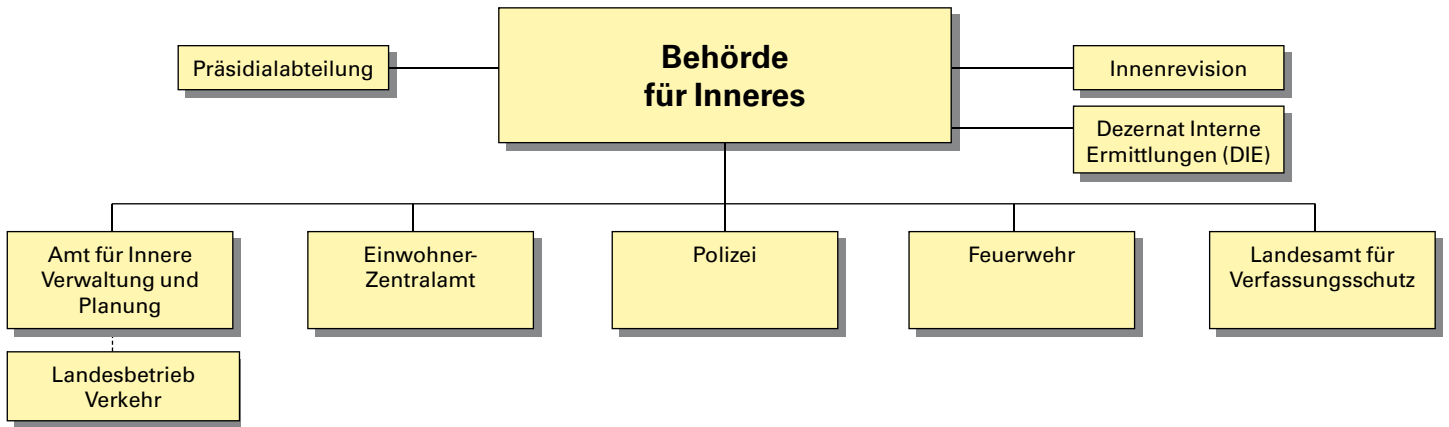

BEHÖRDE FÜR INNERES

20095, Johannisswall 4 (Sprinkenhof)

erreichbar über den

Telefonischen HamburgService:
T: 42828-0

Montag - Freitag: 07:00 – 19:00 Uhr; Auskünfte / Vermittlung zu allen Dienststellen

Direktdurchwahl

T: 42839- und Apparatnr.
Fax: 42839-1908

weitere Faxnummern bei den jeweiligen Ämtern und Abteilungen

E-Mail: vorname.nachname@bfi-a.hamburg.de
Internet: www.hamburg.de/innenbehoerde/

HVV: Haltestelle Steinstraße U1 und Bus-Linie 34, 112, 120 u. 124

Die Behörde für Inneres nimmt insbesondere Aufgaben auf dem Gebiet der öffentlichen Sicherheit und Ordnung, des Katastrophenschutzes, des Ausländerrechts sowie des Straßenverkehrs als auch die Funktion der Glücksspielaufsicht und des Landeswahlamtes wahr.

Dem Präses der Behörde für Inneres obliegt darüber hinaus für 2010 der Vorsitz der Ständigen Konferenz der Innenminister und -senatoren der Länder (I M K) in Vertretung für die Freie und Hansestadt Hamburg.

Präses

Senator
Christoph Ahlhaus 4500 / 4800

Staatsrat, Leiter der Katastrophenabwehr Hamburg
Dr. Stefan Schulz 4805 / 4806

Deputierte

Manfred Frick, Hans-Hermann Fritsche, Martin Hoschützky, Dietrich Hoth, Bernd Ohde, Annikki Savonen, Ursula Wiedemann, Lars Kocherscheid, Dirk Mirow, Gerda Rose-Guddusch, Christine Schmehl, Doris Mandel, Dominik Vogeler, Tina Fritsche, Marc Meyer

Präsidentialabteilung

Die Präsidentialabteilung unterstützt die Behördenleitung und koordiniert die fachbehördlichen Aufgaben insbesondere in Senats- und Parlamentsangelegenheiten, bei der Presse- und Öffentlichkeitsarbeit sowie in Bundes- und Europaangelegenheiten.

Leiter
Torsten Voß 3793
Persönlicher Referent des Senators
Heiko Ernst 4460
Terminreferentin
Marina Zettl 4804

Führungsassistent
Boris Falk 4826

Presse- und Öffentlichkeitsarbeit
Thomas Butter 2670
E-Mail: pressestelle@bfi-a.hamburg.de
Fax: 2797

Pressesprecher, Referent für Öffentlichkeitsarbeit
Ralf Kunz 2678
E-Mail: pressestelle@bfi-a.hamburg.de

Internetredaktion und -koordination, Öffentlichkeitsarbeit
Administration des eBis-Verfahrens
Christian Mehl 3803
Internet: www.hamburg.de/innenbehoerde/

Regierungs- und Parlamentsangelegenheiten
Matthias Lang 4822
Geschäftsstelle
Sonja Stenger 2491

Bundesrat, Bundestag, Eingaben, EU
Harald Knechtel 4842

Bürgerschaft einschl. Ausschüsse (ohne Haushaltsausschuss), Deputation, Staatsrätebesprechungen
Hildegard Dams 2696

Senat, Senatskommissionen, IMK, Schriftliche Kleine und Große Anfragen
Viviane Kühne 4834

Innenrevision

Leiterin
Gabriele Schipper 4240
Fax: 4212

Amt für Innere Verwaltung und Planung

20095, Johannisswall 4 (Sprinkenhof)

Auskünfte / Vermittlung zu den Dienststellen über die Rufnummer des Telefonischen HamburgService:
T: 42828-0

Direktdurchwahl:

T: 42839- und Apparatnr.
Fax: 42839-1908

weitere Faxnummern bei den jeweiligen Abteilungen

E-Mail: poststelle@bfi-a.hamburg.de
Internet: www.hamburg.de/innenbehoerde/

Das Amt für Innere Verwaltung und Planung vertritt die Behörde für Inneres in grundsätzlichen organisatorischen, personellen, betriebswirtschaftlichen, haushalts- und finanzpolitischen Angelegenheiten. Ihm obliegt die Beratung und Unterstützung der Behördenleitung für den gesamten Aufgabenbereich der Innenpolitik. Darüber hinaus ist das Amt zuständig für Fragen des Bevölkerungsschutzes und stellt die einheitliche Lenkung aller Abwehrmaßnahmen im Falle einer Katastrophe oder einer Großschadenslage unter Einbeziehung aller Hilfspotentiale der Stadt sicher. Außerdem obliegt dem Amt die Aufsicht über das Glücksspielwesen, dazu zählt u. a. die Spielbankaufsicht und die Genehmigung oder Versagung von Glücksspielveranstaltungen. Weiterhin gehört zum Amt die Aufgabe des Landeswahlamtes. Es organisiert in Hamburg die Wahlen zum Europäischen Parlament und zum Deutschen Bundestag, die Wahlen zur Bürgerschaft und zu den Bezirksversammlungen sowie die Volksabstimmungen. Darüber hinaus obliegt dem Amt die Aufsicht über die Hochschule der Polizei (HdP).

Amtsleiter
Volker Schiek 4810 / 4811

Personalrat

Vorsitzender
Volker Heitmann 2904 / 2912

Projekt BOS Digitalfunk Hamburg

20097, Amsinckstr. 34
E-Mail: bos.digitalfunk@bfi-a.hamburg.de
Internet: www.hamburg.de/bos-digitalfunk/
Fax: 3707
Leiter
Günter Krebs 3713

Sozialtherapeutischer Dienst

Betriebliche Sucht- und Sozialberatung der Behörde für Inneres
22049, Krausestr. 102-104

T: 42865-9835
Fax: 42865-9839

Leiter
Detlef Christiansen

Zentralstelle für Informationstechnik

Leiter
T: 42839- und Apparatnr.
Thomas Steffens 4859

Abteilung für Allgemeine Verwaltung

Leiter
Andreas Koppehel 4860 / 4861
Fax: 1908

Innerer Dienst und Service
Esther Gollasch 3757

Ressourcenmanagement
Michael Groninger 4830
Fax: 4767

Personalmanagement
Uwe Leimnitz 4840

Arbeitssicherheit
Norbert Schulz 3148

Aufsicht über die Hochschule der Polizei
Markus Fiebiger
T: 4286 58200

Abteilung für Allgemeine Grundsatz- und Rechtsangelegenheiten, Aufsicht über das Glücksspielwesen, Landeswahlleitung

Leiter und Landeswahlleiter
T: 42839- und Apparatr.
Willi Beiß 4820 / 4821
Fax: 1908

Glücksspielaufsicht
Marianne Gschwendtner 3588

Landeswahlamt, Geschäftsstelle der Landeswahlleitung
Asmus Rösler 1732
Auskünfte 2444
E-Fax: 427939-109
E-Mail: Landeswahlamt@bfi-a.hamburg.de
Internet: www.hamburg.de/wahlen/

Justitiariat, Grundsatzangelegenheiten der Statistik, des Wahlrechts, des Waffenrechts, des Melde-, Pass- und Personalausweisrechts, des Feiertagsschutzes
Jörg-Henning Gerlemann 3760

Vereidigung von Dolmetschern
Björn Foresta 3818
Fax: 3809
Internet: www.hamburg.de/dolmetscher/

Grundsatzangelegenheiten des Personenstandswesens, Aufsicht über die Standesämter
Iska von Barga 3780

Grundsatzangelegenheiten des Ausländer- und Staatsangehörigkeitsrechts
Jörg Klußmann 3782

Koordinierung Europaangelegenheiten
Christiane Lex-Asuagbor 4770

Arbeitsgruppe Scientology

Leiterin
Ursula Caberta
T: 42886-6444
Fax: 42886-6445
E-Mail: fhags@t-online.de
Internet: www.hamburg.de/arbeitsgruppe-scientology/

Oberste Landesjugendbehörde für den Jugendschutz bzgl. neuer religiöser und ideologischer Gemeinschaften und Psychogruppen

Leiterin
Ursula Caberta
T: 42886-6444
Fax: 42886-6445
E-Mail: ljb-bfi@t-online.de
Internet:
www.hamburg.de/
landesjugendbehoerde-bfi/

Abteilung für Grundsatzangelegenheiten des Straßenverkehrs

Leiter
T: 42839- und Apparatr.
Dr. Peter Dauer 2475 / 2476

Straßenverkehrsrecht
Renate Freiberg 2310

Straßenverkehrsordnung und straßenverkehrsbehördliche Planung
Rupert Schubert 2866

Verkehrssicherheitsarbeit
Thomas Adrian 2658

Abteilung für Öffentliche Sicherheit und Zentrale Anti-Terror-Koordinierungsstelle

Leiter
Lothar Bergmann 4896 / 4897
Fax: 3736

Gesetzgebung, Juristische Grundsatz- und Einzelfragen der öffentlichen Sicherheit, Datenschutz, Versammlungs- und Vereinsrecht
Ute Bödecker 3768

Grundsatzangelegenheiten der öffentlichen Sicherheit, Anti-Terror-Koordination der BfI
Jost-Wilhelm Willemer 2683

Abteilung für Katastrophen-, Brand- u. Bevölkerungsschutz

Internet:
www.hamburg.de/katastrophenschutz/

Leiter
Dr. Peer Rechenbach 2693 / 2692
Fax: 4827

Rechts- und Gesetzesangelegenheiten
Dr. Hans-Hermann Zahn 2685

Feuerwehr, Rettungsdienst und Kommunikationstechnik
Heino Peters 2676

Katastrophen- und Bevölkerungsschutz
Holger Poser 2662

Landesbetrieb Verkehr (LBV)

20537, Ausschläger Weg 100
Tel. 42858-0
Fax: 42858-1665
E-Mail: info@lbv.hamburg.de
Internet: www.hamburg.de/lbv/

Der Landesbetrieb Verkehr (LBV) ist ein nach DIN ISO 9000:2001 zertifizierter Dienstleistungsbetrieb der Freien und Hansestadt Hamburg, der gemäß Handelsgesetzbuch (HGB) und Landshaushaltsordnung (LHO) betriebswirtschaftlich geführt wird. Er erstellt, überprüft und verändert Dokumente für den Straßenverkehr wie beispielsweise Führer- und Fahrzeugscheine, erteilt Ausnahmegenehmigungen für Großraum- und Schwertransporte, von Halt- und Parkvorschriften und weiteren Möglichkeiten der Straßenverkehrs-Ordnung (StVO), der Straßenverkehrs-Zulassungs-Ordnung (StVZO), der Fahrzeug-Zulassungsverordnung (FZV) und der Fahrerlaubnis-Verordnung (FeV). Mit dem Fahrzeugservice und seinen Werkstätten in Hamburg-Alsterdorf und Hamburg-Harburg bietet der LBV für Behörden- und Sonderfahrzeuge (Pkw und LKW) den öffentlichen Unternehmen, Behörden und Institutionen objektive und herstellerunabhängige Dienstleistungen. Dazu gehören Wartung, Instandhaltung und Reparatur des jeweiligen Fuhrparks sowie Service, Qualitätssicherung, Beratung und Fahrzeuguntersuchungen gemäß StVZO.

Geschäftsleitung

20537, Ausschläger Weg 100
Geschäftsführer
Dr. Jörg Oltrogge 2011

Stellvertreter
Andreas Schorling 2017

Assistenz der Geschäftsleitung
Astrid Reimann 2523
Fax: 2522

Personalrat Vorsitzender
Rainer Callsen 2483

E-Government
Dr. Lutz Gollan 2604

Strategische Projekte
Heinz-Jürgen Waldfried 2029

Qualitätsmanagement
Thomas Rahf 2521

Kunden- und Innovations-Management
Uwe Thillmann 4001
Marketing und Kommunikation
Kathrin Fechner 4002

Marketing- und Kunden-Management-Assistenz
Melanie Odemann 4003

Prozess-Management
Silvia Johnsen 4004

Recht
Dieter Meissner 2001

Kaufmännische Unternehmenssteuerung

20537, Ausschläger Weg 100
Andreas Schorling 2017

Personal
Thomas Rahf 2521

Zentrale Dienste
Ilse Struve 2040

Rechnungswesen und Controlling
Birgit Fregien 1626

Informations-Technologie Volker Burnus	2329	gewaltbereiten Szene ist eine Kernaufgabe. Einen weiteren Tätigkeitsschwerpunkt bilden die Spionageabwehr sowie der Geheim- und Sabotageschutz.	Projekt zur Zentralisierung von Leistungsrechnungen und Ordnungswidrigkeitenverfahren in der Behörde für Inneres (ProZent) Birgit Hoffmann	2402	Auskünfte zu Staatsangehörigkeits- und Einbürgerungsangelegenheiten erhalten Sie in der Abteilung für Staatsangehörigkeits- und Einbürgerungsangelegenheiten
Abteilungen/Standorte HH-Mitte 20537, Ausschläger Weg 100 Claudia Janß		Amtsleiter Heino Vahldieck	Personalrat Vorsitzender Waldemar Sichon	2455	<u>Öffnungszeiten:</u> Mo., Di., Do., Fr. 08:00 – 13:00 Uhr, mittwochs geschlossen Visaangelegenheiten nur Do. 08:00 – 12:00 Uhr
Kfz-Zulassung	3397	Vertreter Dr. Manfred Murck			
HH-Mitte 20537, Ausschläger Weg 100 Ralf Lindner		Einwohner-Zentralamt Dienstgebäude und Postanschrift: 20097, Amsinckstraße 28	Abteilung für Allgemeine Verwaltung, Pass-, Ausweis-, Namens- und Beglaubigungsangelegenheiten Leiter (komm.) Uwe Brettschneider	2408	Leiter Dr. Christoph Bushart
Fahrerlaubnis	2399	Auskünfte / Vermittlung zu den Dienststellen über die Rufnummer des Telefonischen HamburgService: T: 42828-0	Vertreter (komm.) Carsten Dettmer	3541	Vertreter Uwe Bruhns
HH-Mitte 20537, Ausschläger Weg 100 Alex Kruse		<u>Direktwahl:</u> T: 42839- und Apparatr. E-Mail: Vorname.nachname@bfi-e.hamburg.de Internet: www.hamburg.de/eza/ Weitere Anschriften bei den jeweiligen Abteilungen	Referat Interner Dienst und Service Ulrich Meyer	2204	Vorzimmer Nicole Bechemayor
Transport- u. Genehmigungs-Management	2499	HVV: S1, S11, S2, S21, S3, S31, S4, U-Bahnen, (Hauptbahnhof) 112 Hauptbahnhof, Steinstraße oder Hammerbrook, 120, 124 und 34 Hauptbahnhof	Carsten Dettmer	3541	Waltraud Cords
HH-Nord 22419, Langenhorner Chaussee 491 Michael Raatz			Referat Ressourcenreferat (komm.) Carsten Dettmer	3541	Fax: 2966
Fahrerlaubnis Kfz-Zulassung	3592 3593		Personalreferat Ralf Ickes	2419	Controlling und Qualitätsmanagement, Internationale Zusammenarbeit Gunnar Eisold
HH-Nord 22419, Langenhorner Chaussee 491 Bettina König			Referat für Pass-, Ausweis-, Namens- und Beglaubigungsangelegenheiten 20097, Amsinckstraße 34 Fax: 42839-4188		Michael Johst
Fahrlehrer- und Fahrschulangelegenheiten	3520		Öffnungszeiten: Mo. und Do. 08:00 – 12:30 und 13:15 – 15:30 Uhr, Di., Mi., Fr. 08:00 – 12:30 Uhr		Referat Allgemeines Aufenthaltsrecht und zentraler Service Leiter Uwe Bruhns
HH-Harburg 21079, Großmoordamm 61 Bettina Grimm			Leiterin Désirée Ohlen	2150	2291
Fahrerlaubnis Kfz-Zulassung	3292 3293	Die größte Abteilung des Amtes ist die Abteilung für Ausländerangelegenheiten (Zentrale Ausländerbehörde). Sie ist zuständig für die Einreiseangelegenheiten von ausländischen Staatsangehörigen, die aufenthaltsrechtlichen Angelegenheiten von Asylbewerbern und (Bürgerkriegs-) Flüchtlingen sowie den Erlass von Ausweisungsverfügungen und die Durchführung aufenthaltsbeendender Maßnahmen ausreisepflichtiger Personen.	Andreas Siegfried	2433	Sicherheitsaufgaben Hauke Jappsen
HH-Bergedorf 21033, Bergedorfer Straße 74 Dzemin Perenda		<u>Wichtiger Hinweis:</u> Für die ausländerbehördlichen Angelegenheiten von ausländischen Staatsangehörigen im gesicherten Aufenthalt ist ausschließlich die Bezirksverwaltung (siehe Bezirksamter) zuständig.	Namensänderungen Désirée Ohlen	2150	2288 2280
Fahrerlaubnis Kfz-Zulassung	3192 3193		Abteilung für Rechtsangelegenheiten und bürgerschaftliche Eingaben 20097, Amsinckstraße 28 Fax: 42839-4093 für den Bereich bürgerschaftliche Eingaben: Fax: 42839-4837		Referat Allgemeines Aufenthaltsrecht und zentraler Service Leiter Uwe Bruhns
HH-Alsterdorf 22297, Bruno-Georges Platz 2 Jens Häcker			Leiter Dr. Johannes Richter	3539	2291
Fahrzeugservice	2800 / 2801 2802	Eine weitere Abteilung ist die Bußgeldstelle, die für die zentrale Ahndung von Verkehrsordnungswidrigkeiten im Straßenverkehr verantwortlich ist. Weitere Bereiche sind zuständig für Namensänderungen sowie für Einbürgerungen und Staatsangehörigkeitsangelegenheiten. Außerdem ist das Einwohner-Zentralamt Fachbehörde für die von den Bezirken wahrzunehmenden Aufgaben im Pass- und Ausweiswesen sowie für Beglaubigungsangelegenheiten.	Geschäftsstelle Herr Brünnner	2427	Aus- u. Fortbildung, fachliche Steuerung Thorsten Bölow
HH-Harburg 21079, Großmoordamm 61 Hans-Georg Ihme			Juristen: Sylvia Kästner	2434	Janine Schneider
Fahrzeugservice	3240		Christel Maimaran	3884	2754
Landesamt für Verfassungsschutz 20095, Johannisswall 4 (Sprinkenhof) T: 42839-3050 Fax: 338360 E-Mail: Poststelle@verfassungsschutz.hamburg.de			Petra Amer	2963	2044
Aufgaben: Schutz der freiheitlichen demokratischen Grundordnung sowie des Bestandes und der Sicherheit des Bundes und der Länder und Information des Senats und der Öffentlichkeit über Gefahren für diese Schutzgüter. Zentrale Beobachtungsfelder sind der Rechtsextremismus, Linksextremismus, sicherheitsgefährdende und extremistische Bestrebungen von ausländischen Gruppen und die Beobachtung der Gefährdungslage im Bereich des militanten islamistischen Fundamentalismus. Intensive nachrichtendienstliche Aufklärung der gesamten islamistischen			Thomas Grote	3035	2044
			Abteilung für Ausländerangelegenheiten 20097, Amsinckstraße 28 Fax allgemein: 42839-3510 -3508 -2124 E-Fax: 427939-644 Fax Einreise und Visa -2967 Fax Ausreise, Befristungen -2966		Einreiseangelegenheiten und Visa Service-Telefon Information: 2233 Birgit Möller 4843 Fax: 2967
			Amtsleiter: Ralph Bornhöft	2400 / 2401	Ausweisungen, nachträgliche Befristungen Michael Huke
			Vertreter Dr. Christoph Bushart	2290	2411
			Presse- und Öffentlichkeitsarbeit Fax: 427939-611 E-Mail: Pressestelle@bfi-e.hamburg.de Norbert Smekal	2403	Fachl. Leitstelle EDV-Verfahren PAULA und Statistik (hier keine ausländerbehördlichen Auskünfte!) Thomas Elmenthaler
			Christian Martens	2121	4069
					Zentrale Aktenverwaltung, Telefonservice u. Posteingang Kai Henning
					2156
					Fax: 3508
					Referat Aufenthalt von Asylbewerbern und Flüchtlingen Leiter Michael Mohr
					3511
					Referat Zugang, Weiterleitung und Rückführung 22335, Sportallee 70 (Postanschrift: 20097, Amsinckstraße 28) Carsten Mahlke
					42835-5008
					Zugang, Unterbringung und Leistung Frank Winter
					42835-5002
					Schnelle Rückführung, Transport und Vollzug Frau Kuhlmann
					42835-5001

Ausländerabteilungen in den Kundenzentren der Bezirksämter

Altona	42811-3120
Bergedorf	42828-0
Billstedt	42828-0
Eimsbüttel	42801-2445
Harburg	42871-4065
Hamburg-Mitte	42828-0
Hamburg-Nord	42804-2995
Wandsbek	42828-0

Hinweis: Bitte beachten Sie, dass eine telefonische Erreichbarkeit zu den allgemeinen Öffnungszeiten nicht immer gewährleistet ist.

Leiter	
Herr Koglin	2808
Vertreter	
Herr Anders	2806
Geschäftsstelle	
Herr Wiederkranz	2104
Herr Schabel	2104

Abteilung für Staatsangehörigkeits- und Einbürgerungsangelegenheiten

20097, Amsinckstraße 34
Postanschrift:
20097, Amsinckstraße 28
Fax: 42839-3544

Bereich Staatsangehörigkeitsangelegenheiten (Urkunden für deutsche Staatsangehörige, Bescheinigungen über den Nichtbesitz der deutschen Staatsangehörigkeit)

Buchstaben A - K	
Herr Medeke	4081
Buchstaben L - Z	
Herr Wullenweber	4998

Öffnungszeiten:

Mo. 08:00 – 12:00 Uhr,
Di. und Mi. geschlossen,
Do. 08:00 – 15:00 Uhr (mit Terminabsprache auch bis 17:00 Uhr),
Fr. 08:00 – 12:00 Uhr

Bereich Einbürgerungsangelegenheiten
Referat 1 (A - Elli)
Leitung: Herr Anders

Referat 1 (A - Elli)	2806
Referat 2 (Ellj - Make)	2809

Telefonische Erreichbarkeit:

Mi. 09.00 - 12.00 und 13.30 - 15.00 Uhr

Referat 3 (Makf - Z)
Frau Hadler 4074

Abteilung für Bußgeld- und Verwarnungsangelegenheiten (Bußgeldstelle)

20097, Amsinckstraße 34
Fax: 42839-4001

Öffnungszeiten

Service-Center:
Mo., Mi. u. Do. 09:00 – 15:00 Uhr,
Di. 07:00 – 15:00 Uhr, Fr. 09:00 – 12:00 Uhr

Telefonische Sprechzeiten:
Montag bis Freitag 09:00 – 12:00 Uhr

Leiter	
Frank Quester	3170
Vertreterin	
Stefanie Lütje	3120

Referat 1
ADV-Leitstelle
Manfred Beck 3191

Referat 2
Betriebswirtschaftl. Aufgaben, Controlling sowie Ordnungswidrigkeiten mit Unfallfolgen sowie Vermögensabschöpfung
Stefanie Lütje 3120

Referat 3
Vollstreckung von Fahrverboten u. Geldforderungen, Service und Zentrale Dienste
Rita Ley 3114

Referat 4
Bearbeitung von Verkehrsordnungswidrigkeiten (Az. 03-32)
Susanne Maschewski 3162
Andrea Bahrenburg 3131

Referat 5
Bearbeitung von Verkehrsordnungswidrigkeiten (Az. 33-65)
Bernhard Willert 4112

Referat 6
Bearbeitung von Verkehrsordnungswidrigkeiten (Az. 66-99)
Annette Hentzschel 3182

So viel Bußgeld kann es kosten



Bei Rot über die Ampel

	Geldbuße (in €)	Punkte	Fahrverbot in Monaten
dabei andere nicht gefährdet	90	3	
- mit Gefährdung	200	4	1
mit Sachbeschädigung	240	4	1
Rotphase schon länger als 1 Sekunde	200	4	1
- mit Gefährdung	320	4	1
mit Sachbeschädigung	360	4	1



Mit Pkw zu schnell um

	Geldbuße (in €)	Punkte	Fahrverbot in Monaten
bis 10 km/h innerorts	15		
11-15 km/h innerorts	25		
16-20 km/h innerorts	35		
21-25 km/h innerorts	80	1	
außerorts	70	1	
26-30 km/h innerorts	100	3	
außerorts	80	3	
31-40 km/h innerorts	160	3	1
außerorts	120	3	
41-50 km/h innerorts	200	4	1
außerorts	160	3	1
51-60 km/h innerorts	280	4	2
außerorts	240	4	1



Alkoholisiert gefahren

	Geld- oder Freiheitsstrafe	Punkte	Fahrverbot in Monaten
ab 0,3 Promille (mit Anzeichen von Fahrunsicherheit)	Geld- oder Freiheitsstrafe	7	unbefr.
ab 0,3 Promille (mit Verursachung eines Unfalls)	Geld- oder Freiheitsstrafe	7	unbefr.
ab 0,5 Promille (keine Anzeichen v. Fahrunsicherheit)	bis 3000	4	bis 3
ab 0,5 Promille (mit Anzeichen von Fahrunsicherheit)	Geld- oder Freiheitsstrafe	7	unbefr.
ab 1,1 Promille	Geld- oder Freiheitsstrafe	7	unbefr.

TÜV-Termine überschritten

	Geldbuße (in €)	Punkte	Fahrverbot in Monaten
von 2 bis zu 4 Monaten	25		
von 4 bis zu 8 Monaten	40	1	
mehr als 8 Monate	75	2	

Handyverbot (telefonieren während der Fahrt ohne Freisprecheinrichtung)

	Geldbuße (in €)	Punkte	Fahrverbot in Monaten
als Kraftfahrzeugführer	40	1	
als Radfahrer	25		

Fußgängerüberweg

	Geldbuße (in €)	Punkte	Fahrverbot in Monaten
An einem Fußgängerüberweg, den ein Bevorrechtigter erkennbar benutzen wollte, das Überqueren der Fahrbahn nicht ermöglicht			
oder nicht mit mäßiger Geschwindigkeit herangefahren oder an einem Fußgängerüberweg überholt	80	4	



Gurtpflicht

	Geldbuße (in €)	Punkte	Fahrverbot in Monaten
Sicherheitsgurt nicht angelegt, auch in Bussen (Fahrgast)	30		
Mitnahme eines Kindes bei nicht vorschriftsmäßiger Sicherung, aber Verwendung einer Rückhalteinrichtung	30		
Mitnahme mehrerer Kinder bei nicht vorschriftsmäßiger Sicherung, aber Verwendung einer Rückhalteinrichtung	35		
Mitnahme eines Kindes ohne Verwendung einer Rückhalteinrichtung	40	1	
Mitnahme mehrerer Kinder ohne Verwendung einer Rückhalteinrichtung	50	1	



Fehler beim Abbiegen

	Geldbuße (in €)	Punkte	Fahrverbot in Monaten
Beim Linksabbiegen nicht voreinander abgebogen und dadurch einen anderen gefährdet	70	1	
Abgebogen, ohne Fahrzeug durchfahren zu lassen und dadurch einen anderen gefährdet	70	2	
Beim Abbiegen auf einen Fußgänger keine besondere Rücksicht genommen und ihn dadurch gefährdet	70	2	
Beim Abbiegen in ein Grundstück, beim Wenden oder beim Rückwärtsfahren einen anderen Verkehrsteilnehmer gefährdet	80	2	

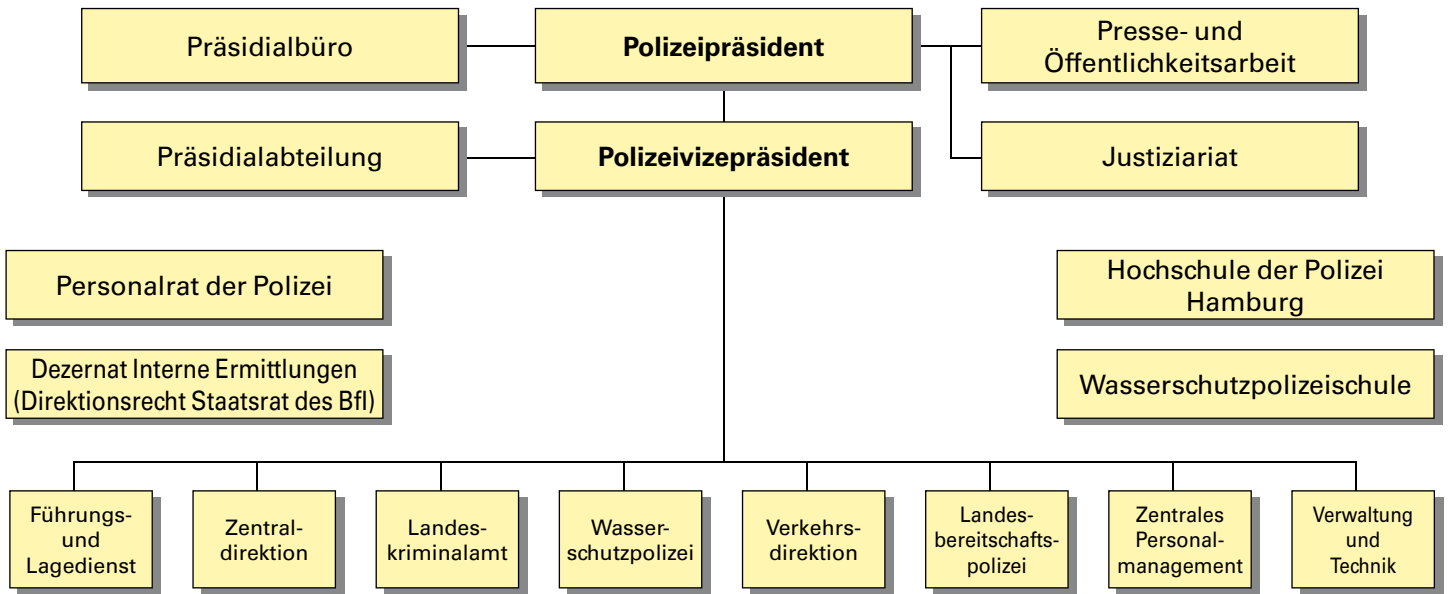

POLIZEI

22297, Bruno-Georges-Platz 1
 T: 4286-50
 Fax: 4286-69119
 Telex: 2 163 578 pphh d
 E-Mail: polizeipressestelle@polizei.hamburg.de
 Internet: www.hamburg.de/polizei/

Die Onlinewache im Internet
 www.hamburg.de/onlinewache/

(Soweit Dienststellen nicht im Polizeipräsidium untergebracht sind, sind die Adressen und Fernsprechanträge besonders vermerkt.)

Polizeipräsident

Werner Jantosch 56000
 Präsidiabüro
 T: 4286-56001
 Fax: 4286-56110
 Sandra Levgrün 56100
 Polizeivizepräsident und Leiter der Präsidiabteilung
 Reinhard Fallak 56010
 Leiter des Präsidiastabes und Vertreter des Leiters der Präsidiabteilung
 Wolfgang Dürre 58000
 Präsidiastab
 Geschäftsstelle
 T: 4286-56012-13
 Fax: 4286-56110
 E-Mail: pst@polizei.hamburg.de
 Leiter Koordination und Gremienangelegenheiten, Vorsitzender UARV
 Matthias Burba 58900
 Präsidiastab
 Referat für Anerkennungen und Beschwerden
 58410-12

Presse- und Öffentlichkeitsarbeit

Pressestelle
 Fax: 4286-56219
 E-Mail: polizeipressestelle@polizei.hamburg.de
 Leiter
 Ralf Meyer 56200

Pressesprecher
 Ulrike Sweden 56210
 Andreas Schöpflin 56211
 N.N. 56212
 Christiane Leven 56213
 Karina Sadowski 56214
 Filmbetreuung
 Holger Vehren 56221
 Öffentlichkeitsarbeit
 Fax: 4286-56229
 E-Mail: polizeioeffentlichkeitsarbeit@polizei.hamburg.de
 Burkhard Rosenberg 56223

Justizariat

Fax: 4286-69309
 Leiter
 Ulrich Etemeyer 69300
 Leiter Vertreter sowie Einsatz- und Vollzugsangelegenheiten
 Jens Stammer 69320
 Straf-, Strafprozess-, Polizei-, Ordnungs- und Versammlungsrecht
 Andrea Horstmann 69321

Polizeilicher Datenschutz
 Dr. Jana Traulsen 69322
 Hafen-, Schifffahrts-, Gefahrgut- Verkehrs- und Ordnungswidrigkeitenrecht
 Rudolf Keller 69330

Personal- und Zivilrecht
 Thomas Hummel 69310
 Rechtsangelegenheiten
 Landesbetrieb Verkehr (Fahrerlaubnis-, Fahrschul- und Fahrlehrerangelegenheiten)
 Annegret Bruhnke-Wölk 69331

Zentrale Waffenangelegenheiten
 20097, Grüner Deich 1
 Fax: 4286-67640

Christina Gerstle 67600
 Niels Heinrich 67650
 Waffenhandel, Sicherheitsdienste, Schießstände und -vereine
 Jörg Schock 67610
 Kleiner Waffenschein, Waffenbesitzverbote, Stadtjagdangelegenheiten und Erbschaftsangelegenheiten
 Frank Zimmermann 67620
 Jäger, Sportschützen, Wassersportler und sonstige private Waffenbesitzer
 Frank Thieme 67630

Sprechzeiten:
 Mo. und Do. 07:00 – 16:00 Uhr
 Di. 07:00 – 12:00 Uhr
 Mi. und Fr. geschlossen

Personalrat der Polizei

Fax: 4286-56619
 Vorsitzender
 Freddi Lohse 56600
 Vertrauensperson der Schwerbehinderten
 Dietrich Magunia 56150

Dezernat Interne Ermittlungen

20095, Johanniswall 4
 Fax: 4286-67349
 E-Mail: DIE@polizei.hamburg.de
 Leiter
 Joachim Schwanke 67300
 Vertreter
 Rainer Zajonz 67301
 Grundsatzangelegenheiten
 Rainer Bote 67302
 Geschäftsführung Antikorruptionskonferenz
 Kay Funke 67303
 Zentrale Beratungsstelle
 Thorsten Rubbel 67341

Bürgertelefon
Korruptionsprävention
 T: 0800 3437238 (kostenfrei)

Zentrales Personalmanagement

22297, Carl-Cohn-Straße 39
 Fax: 4286-68109
 Leiter Zentrales Personalmanagement und Landespolizeischule
 Thomas Müller 68000
 Vertreter Zentrales Personalmanagement und Landespolizeischule
 Leiter Abteilung Zentrale Angelegenheiten
 Thomas Model 68100
 Gleichstellungsbeauftragte
 Karin Sprenger 68020
 Landespolizeischule / Ausbildung
 Kornelia Marquardt 68200
 Landespolizeischule / Fortbildung
 Manfred Quedzuweit 68300
 Personaleinstellungen und -entwicklung
 Fax: 4286-69419
 Leiter
 Andreas Klahn 68400
 Sachgebiet Einstellungsstelle
 Alena Suschka 68410
 Beratung für Bewerber ausländischer Herkunft
 Tania Blan 68451
 Beratung für Wasserschutzpolizeibeamte
 Daniel Ahrens 68452
 Das Personal-Auswahl-Center im Internet
 www.polizei.hamburg.de
 Personalangelegenheiten
 22297, Carl-Cohn-Straße 39, Halle F
 Fax: 4286-68509
 Leiter
 Robert von Allwörden 68500

Soziales und Fürsorge 22297, Bruno-Georges-Platz 1 Fax: 4286-68069 Leiter Manfred Sendecky	68060	IT-Sicherheitsmanagement Gerhard Willken	66309	Widerspruchs- und Klageverfahren, Schadenersatz Thomas Schwesig	69355	Koordinierung Straßenverkehrsbehördliche Maßnahmen Fax: 55419 E-Mail: vd51@polizei.hamburg.de Holger Reuter	55411
		Zentrale Aufgaben Dieter Otte	66216	Abschleppverfahren Joachim Stock	69316		
		Architektur und Standards Martin Böttger	66924	Heilfürsorge Fax: 4286-69399 Kerstin Caliebe	69387	Verkehrsführung durch Lichtzeichenanlagen/ Verkehrshängige Steuerung Fax: 55489 E-Mail: vd52@polizei.hamburg.de Joachim Cybulla	55480
Verwaltung und Technik Fax: 4286-56110		Produktlinie Comvor Alexander Baranowsky	66227				
Leiter Peer Janzen	69000	Produktlinie Polas Hans Peter Fette	66220	Führungs- und Lagedienst E-Mail: lagezentrum@polizei.hamburg.de		Bauleit- und Straßenbauplanung Fax: 55489 E-Mail: vd52@polizei.hamburg.de Erich Koepke	55413
Gebäude- und Interner Service 22297, Überseering 35 Fax: 4286-69019 Leiter Dirk Noetzel	69100	Produktlinie Verwaltungsverfahren Peter Ludwig	66228	Leiter Karl-Peter Born	55000		
Zentraler Gebäudeservice Detlef Toffel	69196	Produktlinie Entwicklungsumgebung Klaus Korzeniowski	66281	Führungsstab der Polizei Hamburg Fax: 4286-66039		Verkehrslitzentrale / Landesmeldestelle Verkehrswarndienst Fax: 55459 E-Mail: vd53@polizei.hamburg.de Jörg Tippe	55450
Zentrale Bauplanung Frank Rollwagen	69182	IT-Service und -Betrieb 22297, Carl-Cohn-Str. 39 Fax: 4286-56409 Leiter Andreas Hoffmann	56400	Polizeieinsatzzentrale Fax: 4286-55513		Verkehrssicherheitsberatung u. -prävention, Jugendverkehrsschulen / Verkehrskaspar, Plakatwettbewerb Fax: 55409 E-Mail: vd6@polizei.hamburg.de Holger Pohlmann	55430
Arbeitssicherheit und Gefahrstoffangelegenheiten Petra Grothe	69198	Zentrale Aufgaben Ronni Selpien	56410	Leiter Andreas Nieberding	55500		
Interne Dienste Harald Schweim	69110	Controlling und Finanzen Andreas Spijker	56411	Konzeption Terrorismuslagen, Zivil- und Bevölkerungsschutz			
Verwahrstelle für sichergestellte Kraftfahrzeuge 22113, Halskestraße 24-26 T: 42858-1770 / -1771 Fax: 1766 Sven Knaack T: 1767		Grundsatz und IT-Bauplanung Susanne Koshors	56412	Leiter Torsten Bödeker	58600	Verkehrsstaffel Innenstadt / West 22761, Stresemannstraße 341-347 T: 4286-52961 Fax: 4286-52929 E-Mail: vd2@polizei.hamburg.de	
		Funkbetrieb Hubert Schmidt-Lehr	69213	Leiter Carsten Winter	57400	Leiter Ramon Müller	52920
		Videobetrieb Jürgen Fuchs	69230	Verkehrsdirektion 22761, Stresemannstraße 341-347 Tel: 4286-55400 Fax: 4286-55409 E-Mail: vdl-vdls@polizei.hamburg.de		Auskunft Verkehrsunfälle: Mo bis Fr 07:00 – 22:00 Uhr T: 4286-52961 E-Mail: vd22@polizei.hamburg.de	
Logistik 22297, Carl-Cohn-Straße 39 T: 4286-50 Fax: 4286-69209 Leiter Stephan Nowak	69200	IT-Betrieb Gerhard Schulz	66374	Leiter Dietmar Kneupper	55400	Fahrradstaffel	51968
		Ressourcenplanung Fax: 4286-69598 Leiterin Claudia Bonnet	69500	Stabsleiter Karsten Witt	55401	Verkehrsstaffel Ost 22043, Rennbahnstr. 129 T: 4286-53961 Fax: 4286-53929 E-Mail: vd3@polizei.hamburg.de	
Zentrale Aufgaben Fax: 4296-60209 Bernd Schneider	69201	Querschnitts- und Gremienangelegenheiten Hartmut Wutzke	66305	Angelegenheiten des Verkehrseinsatzes Stabsbereich Einsatz / Grundsatz / Controlling Fax: 4286-55409 E-Mail: vd02@polizei.hamburg.de		Leiter Wolfgang Meyer	53920
Zentraleinkauf Jörg Priebe	69210	Ressourcenplanung / Betreuungsreferate Birgit Edelmann N.N.	69510 69520	Leiterin Jutta Warnck	55420	Auskunft Verkehrsunfälle: Mo - Fr 08:00 – 15:00 Uhr T: 4286-53931 Fax: 4286-53949 E-Mail: vd32@polizei.hamburg.de	
Kraftfahrwesen mit Fahrbereitschaft Fax: 69276 Thorsten Krumm	69260	Betriebswirtschaftliches Informationszentrum Olaf Michaelis	69550	Zentrale Verkehrsunfallangelegenheiten und -auswertung Fax: 65829 E-Mail: vd01@polizei.hamburg.de Holger Mohr	65800	Verkehrsstaffel Süd 21079, Großmooring 14 T: 4286-54960 Fax: 4286-54929 E-Mail: vd4@polizei.hamburg.de	
Waffen- und Gerätetechnik, Ausstattung Fax: 69249 Rolf Ziesemer	69290	Abteilung für Gebühren- und Kostenangelegenheiten 22297, Überseering 35 Fax: 4286-69697		Sichergestellte Führerscheine, Fahrtenbuchaufgaben Fax: 65839 E-Mail: vd013@polizei.hamburg.de N.N.	65803	Leiter Hendrik Holland	54920
Wasserfahrzeuge u. öffentliches Rettungsgerät 21079, Am Überwinterungshafen 1 T: 4286-50 Fax: 4286-69244 Peter Husmann	69240	Querschnitts- u. Grundsatzangelegenheiten Detlef Miethe	69647	Zentrale Straßenverkehrsbehörde Fax: 55419 E-Mail: vd51@polizei.hamburg.de Thomas Horwege	55410	Auskunft Verkehrsunfälle: Mo bis Fr 08:00 – 15:00 Uhr T: 4286-54931 Fax: 4286-54949 E-Mail: vd42@polizei.hamburg.de	
IT-Entwicklung 22297, Carl-Cohn-Str. 39 Fax: 4286-66239 Leiter Henry Jenzen	66260	Gebühren, Fehlalarme, Vollstreckung Peter Scherzer	69373				

Landesbereitschaftspolizei		Wirtschaftsdelikte 22297, Bruno-Georges-Platz 2 T: 4286-50 Fax: 4286-59099 E-Mail: lbp@polizei.hamburg.de		Dienstgruppe Jugendschutz Süd 22111, Möllner Landstraße 44 T: 4286-65992 Fax: 4286-65999	Außenstelle Rathaus 20095, Große Johannisstraße (Rathaus) T: 4286-51261 Fax: 4286-51263	
Leiter Hartmut Dudde	59000	Organisierte Kriminalität Thomas Menzel	76000	Diensthundführer 22761, Stresemannstraße 341-347 T: 4286-65902 Fax: 4286-65979	Außenstelle Strafjustizgebäude 20355, Sievekingplatz 3 T: 4286-51462	
Stabsleiter Peter Baustian	59001	Kriminalpolizeiliche Beratung 20355, Caffamacherreihe 4 T: 4286-71230 Fax: 4286-71239	59102	Zentraler Objektschutz und Verkehrsordnungsdienst 20146, Sedanstraße 28 Christian Jepsen	51740	Polizeikommissariat 15 20359, Spielbudenplatz 31 T: 4286-51510 Fax: 4286-51519
1. Hundertschaft Bernd Dähling	59102			ZD 60 Verbrechensbekämpfung in der Zentraldirektion Andreas Lohmeyer	60000	Polizeikommissariat 16 22767, Lerchenstraße 82 T: 4286-51610 Fax: 4286-51619
2. Hundertschaft Berndt Wagner	59202	Zentraldirektion T: 4286-50 Fax: 4286-51009 E-Mail: zdl-zdls@polizei.hamburg.de		ZD 61 Kriminaldauerdienst T: 4286-60110 Fax: 4286-60109		Polizeikommissariat 17 20146, Sedanstraße 28 T: 4286-51710 Fax: 4286-51719
3. Hundertschaft Sönke Harms	59302			ZD 62 Fachkommissariat Straßendeal, Konsumentendelikte 20099, Steindamm 82 T: 4286-60202 Fax: 4286-60209		Polizeikommissariat 21 22767, Mörkenstraße 30 T: 4286-52110 Fax: 4286-52119
4. Hundertschaft Rüdiger Spahr	59402	Leiter Kuno Lehmann	51000	Zentrale Ermittlungskommissariate ZD 63 20095, Klingberg 1 T: 4286-60300 Fax: 4286-60309		Polizeikommissariat 23 22529, Tropplowitzstraße 3 T: 4286-52310 Fax: 4286-52329
5. Hundertschaft Reiner Denkmann	59502	Leiter Vertreter Wolfgang Brand	51001	ZD 64 22761, Stresemannstraße 341-347 T: 4286-60400 Fax: 4286-60409		Polizeikommissariat 24 22453, Garstedter Weg 24 T: 4286-52410 Fax: 4286-52419
Hubschrauberstaffel 22235, Weg beim Jäger 193 (Deutsche Lufthansa AG) T: 4286-59611 Fax: 4286-59699 Gerd Weedermann	59600	Lage und Einsatz Morten Struve	52000	ZD 65 22111, Möllner Landstraße 44 T: 4286-60500 Fax: 4286-60509		Polizeikommissariat 25 22607, Notkestraße 95 T: 4286-52510 Fax: 4286-52519
Polizeiorchester Hamburg (Landesfernmeldezug) 22761, Stresemannstraße 341-347 T: 4286-59701 Fax: 4286-59709 E-Mail: Polizeiorchester_Hamburg@web.de Dr. Kristine Kresge	59700	Grundsatz / Controlling / Qualitätssicherung Matthias Tresp	53000	ZD 66 21073, Wilstorfer Straße 100 T: 4286-60600 Fax: 4286-60609		Polizeikommissariat 26 22549, Blomkamp 23 T: 4286-52610 Fax: 4286-52609
Ärztlicher Dienst der Behörde für Inneres 22297, Bruno-Georges-Platz 2 T: 4286-50 Fax: 4286-59899 Brunhild Kochmann	59810	Personalordination / Koordination Aus- und Fortbildung / Praxisanleiter Birgit Rebuschat	54000	ZD 67 Fachkommissariat Ausländerdelikte 20097, Amsinckstraße 28 T: 4286 - 60700 Fax: 4286 - 60709		Außenstelle Rissen 22529, Rissener Dorfstraße 40 T: 4286-52660
Sozialtherapeutischer Dienst 22049, Krausestr. 101 - 104 T: 4286-59831 Fax: 4286-59839 Detlef-Lutz Christiansen	59830	Verwaltungskoordination Andreas Wesse	51030			Polizeikommissariat 27 22527, Koppelstraße 7 T: 4286-52710 Fax: 4286-52709
		Zentrale Operative Einheiten Peter Lewandowski	65900			Polizeikommissariat 31 22081, Oberaltenallee 42 T: 4286-53110 Fax: 4286-53119
		Einsatzzug Region Innenstadt / West (ZD 511) 20359, Glacischaussee 2 T: 4286-65912 Fax: 4286-65919				Polizeikommissariat 33 22303, Wiesendamm 133 T: 4286-53310 Fax: 4286-53319
		Einsatzzug Region Innenstadt / West (ZD 512) 20359, Glacischaussee 2 T: 4286-65922 Fax: 4286-65929				Polizeikommissariat 34 22415, Wördenmoorweg 78 T: 4286-53410 Fax: 4286-53419
		Einsatzzug Region Innenstadt / West (ZD 513) 22761, Stresemannstr. 341-347 T: 4286-65932 Fax: 4286-65939				
Landeskriminalamt		Einsatzzug Region Ost (ZD 514) 22297, Bruno-Georgers-Platz 2 T: 4286-65942 Fax: 4286-65949	70000			
Leiter Reinhard Chedor	70000			Örtliche Dienststellen der Polizei		
Vertreter Bodo Franz	70001	Einsatzzug Region Süd (ZD 515) 21073, Lauterbachstr. 7 T: 4286-65952 Fax: 4286-65959	70002	Polizeikommissariat 11 20099, Steindamm 82 T: 4286-51110 Fax: 4286-51119		
Stabsleiter Bernd Schulz-Eckhardt	70002			Polizeikommissariat 14 20355, Caffamacherreihe 4 T: 4286-51410 Fax: 4286-51419		
Zentrale Angelegenheiten Reinhold Thiede	71000	Dienstgruppe Jugendschutz Innenstadt / West 22761, Stresemannstraße 341-347 T: 4286-65972 Fax: 4286-65979	72000			
Ermittlungsunterstützung / Einsatz Reinhard Bromm	72000					
Kriminaltechnik Ingo Röder	73000					
Kapitaldelikte Kerstin Streich	74000					

Außenstelle Flughafen
22335, Flughafenstraße 1-3
T: 4286-53460
Fax: 4286-53461

Polizeikommissariat 35
22391, Wenzelplatz 1
T: 4286-53510
Fax: 4286-53519

Außenstelle Volksdorf
22359, Farmsener Landstr. 202
T: 4286-53560
Fax: 4286-53563

Polizeikommissariat 36
22179, Ellenreihe 135
T: 4286-53610
Fax: 4286-53619

Polizeikommissariat 37
22041, Am Alten Posthaus 6
T: 4286-53710
Fax: 4286-53719

Polizeikommissariat 38
22147, Scharbeutzer Straße 15
T: 4286-53810
Fax: 4286-53819

Polizeikommissariat 41
20535, Sievekingdamm 20
T: 4286-54110
Fax: 4286-54119

Polizeikommissariat 42
22111, Möllner Landstraße 44
T: 4286-54210
Fax: 4286-54219

Außenstelle Horn
22111, Horner Rennbahn 38 e
T: 4286-54260

Polizeikommissariat 43
21031, Ludwig-Rosenberg-Ring 57
T: 4286-54310
Fax: 4286-54319

Außenstelle Allermöhe
21035, Walter-Rudolphi-Weg 32
T: 4286-54360
Fax: 4286-54364

Polizeiposten Allermöhe
21037, Moorfleeter Deich 507
T: 7372297
Fax: 73748127

Polizeiposten Ochsenwerder
21037, Elversweg 46 a
T: 7372208
Fax: 73748208

Polizeiposten Moorfleet
22113, Moorfleeter Deich 290 a
T: 7373003
Fax: 73748406

Polizeiposten Curslack-Neuengamme
21039, Curslack Deich 165 a
T und Fax: 7232791

Polizeiposten Altengamme
21039, Gammer Weg 30
T: 7235205
Fax: 79417386

Polizeiposten Kirchwerder-Warwisch
21037, Durchdeich 156
T: 7372472

Polizeiposten Kirchwerder-Zollenspieker
21037, Auf dem Sülzbrack 4
T und Fax: 7230291

Polizeikommissariat 44
21107, Georg-Wilhelm-Straße 77
T: 4286-54410
Fax: 4286-54419

Polizeikommissariat 46
21073, Lauterbachstraße 7
T: 4286-54610
Fax: 4286-54607

Polizeikommissariat 47
21149, Neugrabener Markt 3
T: 4286-54710
Fax: 4286-54719

Außenstelle Finkenwerder
21129, Butendeichweg 2
T: 4286-54760
Fax: 4286-54763

Polizeiposten Cranz
21129, Estedeich 95
T und Fax: 4286-54765

Wasserschutzpolizei Hamburg

21073, Wilstorfer Straße 100
T: 4286-50
Fax: 4286-65019
E-Mail: wasserschutzpolizei@polizei.hamburg.de

Leiter
Bernd Spöntjes 65000

Stabsleiter
Frank Heise 65020

Wasserschutzpolizeiliche
Vollzugsangelegenheiten
E-Mail: wsp021@polizei.hamburg.de
Uwe Hartmann 65030

Grundsatz- und Fachangelegenheiten
E-Mail: wsp022@polizei.hamburg.de
Thomas Lübker 65040

Abteilung Hafensicherheit
Leiterin
Carola Steenbeck 65060

Designated Authority / Hafensicherheit
21073, Wilstorfer Str. 100
T: 4286-65071
E-Mail: wsp031@polizei.hamburg.de
Fax: 4286-65079

Zentralstelle Gefahrgutüberwachung /
Hafensicherheit
20457, Kehrwieterspitze 1
T: 4286-65471
Fax: 4286-65473
E-Mail: wsp032@polizei.hamburg.de

Fachdienst Grenzpolizeiliche Aufgaben /
Hafensicherheit
20095, Klingberg 1
T: 4286-65492
Fax: 4286-65499
E-Mail: wsp033@polizei.hamburg.de

Fachdienst Umweltdelikte, Technische
Ermittlungen Gefahrgut- und
Abfalltransportüberwachung
21073, Wilstorfer Straße 100
T: 4286-65402
Fax: 4286-65409
E-Mail: wsp21@polizei.hamburg.de

Fortbildungs- und Einsatzzug
21079, Am Überwinterungshafen 1
T: 4286-65052
Fax: 4286-65059
E-Mail: wsp22@polizei.hamburg.de

Wasserschutzpolizeikommissariat 1
(Waltershof)
21129, Waltershofer Damm 1
T: 4286-65110
Fax: 4286-65119 / 39
E-Mail: wspk1@polizei.hamburg.de

Wasserschutzpolizeikommissariat 2
(Steinwerder)
20457, Roßdamm 10
T: 4286-65210
Fax: 4286-65219
E-Mail: wspk2@polizei.hamburg.de

Außenstelle Landungsbrücken
20359, Bei d. St. Pauli Landungsbrücken 3 a
T: 4286-65260
Fax: 4286-65261

Außenstelle Alster
20148, Harvestehuder Weg 1 a
T: 4286-65255
Fax: 4286-65259

Kriminalpolizeilicher Ermittlungsdienst in
der WSP
20457, Reiherdamm 44
T: 4286-65281
Fax: 4286-65289

Wasserschutzpolizeikommissariat 3
(Harburg)
21079, Am Überwinterungshafen 1
T: 4286-65310
Fax: 4286-65319
E-Mail: wspk3@polizei.hamburg.de

Außenstelle Lauenburg
21481 Lauenburg, Elbstraße 2
T: 04153 2291
Fax: 04153 51376
E-Mail: wspk35@polizei.hamburg.de

Wasserschutzpolizeirevier 4 (Cuxhaven)
27472 Cuxhaven,
Präsident-Herwig-Straße 36-38
T: 04721 74593-0
Fax: 04721 74593-19
E-Mail: wspr4@polizei.hamburg.de

Wasserschutzpolizei-Schule

(gemeinsame Ausbildungsstätte der
Bundesländer, ausgenommen Thüringen)

20457, Veddeler Damm 48
T: 4286-65505
Fax: 4286-65502
E-Mail: wspan@polizei.hamburg.de

Leiter
Reinhard Paltian 65500

Hochschule der Polizei Hamburg

22297, Braamkamp 3
T: 4286-68850 (Vermittlung)
Fax: 4286-68899
E-Mail: info@hdp.hamburg.de
Internet: www.hdp-hamburg.de

HVV: U1 Lattenkamp, Buslinien:
109, 114, 214, 281, 39

Die Hochschule der Polizei ist eine rechtsfähige Körperschaft des öffentlichen Rechts und zugleich eine Einrichtung der Freien und Hansestadt Hamburg. Die Hochschule der Polizei Hamburg verwaltet ihre hochschulrelevanten Angelegenheiten selbst. Sie unterliegt der Aufsicht durch die Behörde für Inneres. Die Hochschule der Polizei Hamburg bietet folgende Bachelor-Studiengänge an:

1. Studiengang Polizei
 - Dienstzweig Kriminalpolizei
 - Dienstzweig Schutzpolizei
 - Dienstzweig Wasserschutzpolizei
 - Aufstiegsbeamte Polizei (zweijährig)
2. Studiengang Sicherheitsmanagement

Die Studiengänge Polizei und Sicherheitsmanagement sind duale Studiengänge, die in Vollzeit studiert werden. Die Hochschule verleiht nach bestandener Abschlussprüfung den akademischen Grad des Bachelors.

Präsidium

Präsident
Jörg Feldmann 68800

Vizepräsident
Prof. Dr. Reimer Eggers 68832

Organisation

Leiterin
Sandra Gulla 68830

Studierendensekretariat
Marion Müller 68802

AUF JEDEN EINZELNEN KOMMT'S AN

Zivilcourage ist nie zu viel Courage!

**Zeuge sein, Hilfe leisten –
jeder kann im Rahmen
seiner Möglichkeiten
etwas tun.**



Kompetent. Kostenlos. Neutral.

Fragen? Infos gibt's bei Ihrer nächsten
Polizeidienststelle und im Internet
www.polizei-beratung.de

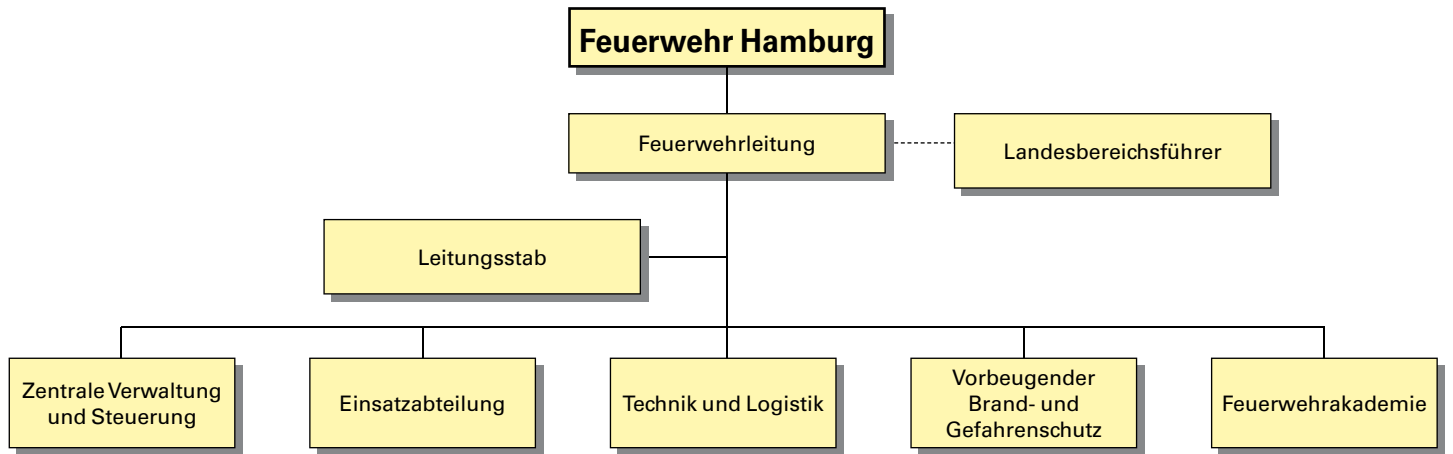

FEUERWEHR

20099, Westphalensweg 1
T: 42851-0
Fax: 42851-4119
E-Mail: Poststelle@feuerwehr.hamburg.de
E-Mail: Vorname.Nachname@Feuerwehr.Hamburg.de

Internet: www.hamburg.de/feuerwehr/

HVV: U- und S-Bahn Berliner Tor

Notruf, Feuer, Rettung T: 112

Aufgaben der Feuerwehr:

- Nichtpolizeiliche Gefahrenabwehr und Hilfeleistung bei allen Notlagen durch Feuer, Naturereignisse, Explosionen, Unfälle und ähnliche Vorkommnisse, Notfallrettung.
- Überprüfung auf Feuersicherheit (Brand-schau) bei Gebäuden, Anlagen und Lagern mit erhöhter Brand- und Explosionsgefahr oder Gefährdung von Menschen.
- Vorbeugenden Brandschutz sowie Mitarbeit im Baugenehmigungsverfahren.
- Brandschutztechnische Beratung
- Kampfmittelbeseitigung
- Schulungen und Seminare an der Feuerwehrakademie

Leiter der Feuerwehr:

Klaus Maurer
T: 42851-4001
Fax: 42851-4009
E-Mail: FL@feuerwehr.hamburg.de

Stab Feuerwehrleitung

Werner Thon 4002
Fax: 4009

Assistenz der Feuerwehrleitung
Dr. Jürgen Meinert 4031
Fax: 4019

Feuerwehr-Pressestelle

Manfred Stahl 4021
Fax: 4029
E-Mail: presse@feuerwehr.hamburg.de

Feuerwehr-Informations-Zentrum

- **FIZ** -
20099, Bei der Hauptfeuerwache 1
Peter Filip, Andreas Paulsen 4044
Fax: 4019

Leitung u. Koordination Notfallseelsorge,
Landesfeuerwehrpastorin
Erneli Martens 4051
Fax: 4019

Vorsitzender des Personalrates der Feuerwehr

Michael Hennig 4091
Fax: 4099
E-Mail: Personalrat@feuerwehr.hamburg.de

Landesbereichsführer der Freiwilligen Feuerwehren

Hermann Jonas
T: 7457884
Fax: 745067

Geschäftsführung der Freiwilligen Feuerwehren

Andreas Neven
20099, Westphalensweg 1
T: 42851-4081
Fax: 42851-4089

Leiter Landesbereich Management

Detlef Podalski
20099, Westphalensweg 1
T: 42851-4811
Fax: 42851-4819

Stellvertreter Nord (LBF/V)

André Wronski
22159, Saselheider Weg 29
T: 6445101
Fax: 6447420

Stellvertreter Süd (LBF/V)

Werner Burmester
21037, Süderquerweg 38
T: 7239211
Fax: 7230856

Zentrale Verwaltung und Steuerung

Thomas Cordes 4101
Fax: 4009

Beschaffungen, Gebäudemanagement und zentrale Dienste

Ruth Carstens 4111
Fax: 4159

Finanzdienstleistungen
Oliver Kues
Fax: 4169

Ressourcenmanagement

Marion Sander 4121
Fax: 4129

Aufsicht über den nicht öffentlichen

Rettungsdienst
Rainer Sengpiel 4862
Fax: 4129

Personal- und Rechtsangelegenheiten

Michael Zader 4131
Fax: 4139

Einstellungsstelle

Thorsten Gundlach 4781
Fax: 4139

Einsatzabteilung

20537, Wendenstraße 251
Stephan Wenderoth 4201
Fax: 4209

Ärztlicher Leiter Rettungsdienst

Dr. Stefan Kappus 4204

Verwaltung

Sabine Brandt 4207

Grundsatzangelegenheiten, Strategische Einsatzplanung

Hans-Detlev Warner 4211

Einsatzführung

Ulrich Körner 4221

Feuerwehr Einsatzzentrale / Rettungsleitstelle

Fax: 42851-4269
E-Mail: Leitstelle@feuerwehr.hamburg.de

Einsatzdienst und Einsatzvorbereitung

Bernd Herrenkind 4231

Einsatzcontrolling und Innerer Service

Manfred Kanzler 4202

Technik und Logistik

20539, Großmannstraße 10
Paul Middendorf 4301
Fax: 4309

Landesbereichsführer

Zentrale Aufgaben und Controlling
N.N. 4311

Technische Beschaffung, Markterkundung
und Projektmanagement
Andreas Kattge 4321

Technische Dienste und Kundenberatung
Klaus-Jürgen Schaefer 4331

Informationstechnik
Norbert Kusch 4341
Fax: 4309

Vorbeugender Brand- und Gefahrenschutz, Kampf- mittelbeseitigung

20099, Berliner Tor 49
Werner Thon 4401
Fax: 4409

Grundsatzangelegenheiten und Beratung
Dr. Claus Woitha 4411

Sicherheitsmanagement
Bernd Bröcker 4414

Genehmigungsverfahren
N.N. 4421

Brandsicherheitsschauen
Gerd Behr 4431

Sicherheitsdienste
Detlef Edeler 4465

Kampfmittelräumdienst

21079, Großmoorbogen 8
Peter Bodes 4601
Fax: 4609

Gefahrenerkundung/Kampfmittelverdacht
20539, Billstraße 87
Thomas Otto 4631
Fax: 4629

Feuerwehrakademie Hamburg

22113, Bredowstraße 4
Wolfgang Lindner 4501
Fax: 4549

Landesfeuerwehrarzt
Dr. Stefan Oppermann 4504
Fax: 4509

Administration und Steuerung Frank Seidler Fax: 2959	4511	Feuer- und Rettungswache Berliner Tor 22099, Westphalensweg 1 Holger Engfer Fax: 2209 E-Mail: FuRwBerlinerTor@feuerwehr.hamburg.de	2201	Technik- und Umweltschutz-wache Wilhelmsburg 21107, Neuhöfer Brückenstraße 2 Jan Peters Fax: 3209	3201	Bereich Marschlande (FF Billwerder, Allermöhe, Reitbrook, Hohendeich, Neudorf, Spadenland, Moorfleet, Fünfhausen, Berliner Tor) 21037, Allermöher Deich 141 T: 18016685 Fax: 18016686 Bereichsführer Sebastian Alexander Struss
Institut für Feuerwehrentechnik Sebastian Vries Fax: 4549	4502			Freiwillige Feuerwehren		
Institut für Rettungsdienst Michael Krupski Fax: 4529	4521	Feuer- und Rettungswache Barmbek 22305, Maurienstraße 7-9 Andreas Prautzsch Fax: 2309 E-Mail: FuRwBarmbek@feuerwehr.hamburg.de	2301	Bereich Altona (FF Rissen, Blankenese, Nienstedten, Osdorf, Groß-Flottbek, Lurup, Sülldorf-Iserbrook, Altona, Ottensen / Bahrenfeld) 22589, Brookwisch 8a T: 65796214 Fax: 80030839 Bereichsführer Rolf Lohse		Bereich Harburg (FF Kirchdorf, Moorwerder, Neuland, Rönneburg, Sinstorf, Marmstorf, Rothenburgsort-Veddel, Wilhelmsburg) 21079, Rönneburger Freiheit 10 T: 7683497 Fax: 76969280 Bereichsführer Burkhard Neumann
Praxisorientierte Wissenschaft/ Veranstaltungsmanagement Claus Lochmann Fax: 4599	4592					Bereich Süderelbe (FF Hausbruch, Harburg, Moorburg, Neugraben, Fischbek, Eißendorf) 21079, Moorburger Alter Deich 31 T: 7401352 Fax: 7402907 Bereichsführer Peter Langeloh
Feuer- u. Rettungswachen Technik- u. Umweltschutz-wache						Bereich Unterelbe (FF Finkenwerder, Francop, Neuenfelde-Nord, Cranz, Neuenfelde-Süd, Neuwerk) 21129, Vierzigstücken 37 T: 7424270 Fax: 74213841 Bereichsführer Andreas Fick
Einsatzdienst-West						
Feuer- und Rettungswache Innenstadt 20459, Admiralitätsstraße 54 Manfred Lange Fax: 1109 E-Mail: FuRwInnenstadt@feuerwehr.hamburg.de	1101	Feuer- und Rettungswache Billstedt 22113, Wöhlerstraße 28 Holger Feldmann Fax: 2509 E-Mail: FuRwBillstedt@feuerwehr.hamburg.de	2501	Bereich Eimsbüttel (FF Stellingen, Eidelstedt, Schnelsen, Nienendorf, Lokstedt, Eimsbüttel, Pöseldorf) 22415, Eberhofweg 93 b T und Fax: 5207503 Bereichsführer Jörg Schultze-Scheer		
Feuer- und Rettungswache Altona 22757, Mörkenstraße 36 Volker Claußen Fax: 1209 E-Mail: FuRwAltona@feuerwehr.hamburg.de	1201	Feuer- und Rettungswache Bergedorf 21031, Sander Damm 2 Ernst Redwanz Fax: 2609 E-Mail: FuRwBergedorf@feuerwehr.hamburg.de	2601	Bereich Nord (FF Eppendorf, Fuhsbüttel, Langenhorn-Nord, Groß Borstel, Alsterdorf, Langenhorn) 22297, Bilser Straße 9 T: 38632360 Fax: 38632361 Bereichsführer Ulrich Wechsung		
Feuer- und Rettungswache Rotherbaum 20146, Sedanstraße 30 Joachim Behns Fax: 1309 E-Mail: FuRwRotherbaum@feuerwehr.hamburg.de	1301	Einsatzdienst-Süd		Bereich Wandsbek (FF Berne, Farmsen, Oldenfelde-Siedlung, Oldenfelde, Meiendorf, Rahlstedt, Tonndorf, Wandsbek-Marienthal) 22159, Swebenbrunnen 6a T: 6454231 Fax: 64419905 Bereichsführer Torsten Hansche		Jugendfeuerwehr
Feuer- und Rettungswache Osdorf 22549, Harderweg 10 Uwe Haug Fax: 1409 E-Mail: FuRwOsdorf@feuerwehr.hamburg.de	1401	Feuer- und Rettungswache Harburg 21079, Großmoorbogen 8 Folke Carstens Fax: 3109 E-Mail: FuRwHarburg@feuerwehr.hamburg.de	3101	Bereich Alstertal (FF Bramfeld, Wellingsbüttel, Poppenbüttel, Hummelsbüttel, Sasel, Barmbek, Winterhude) 22393, Innweg 6 T: 6405113 Fax: 6403049 Bereichsführer Gerd Rüther		Landesjugendfeuerwehrwart 22589, Sülldorfer Kirchenweg 213 T: 870 82 979 Fax: 870 82 981 Uwe von Appen
Feuer- und Rettungswache Stellingen 22527, Basselweg 71 Thorsten Grams Fax: 1509 E-Mail: FuRwStellingen@feuerwehr.hamburg.de	1501	Feuer- und Rettungswache Veddel 20539, Am Zollhafen 11-13 Werner Nölken Fax: 3309 E-Mail: FuRwVeddel@feuerwehr.hamburg.de	3301	Bereich Walddörfer (FF Volksdorf, Bergstedt, Lemsahl-Mellingstedt, Duvenstedt, Wohldorf, Ohlstedt) 22397, Brunsrogweg 7 T: 60561611 Fax: 60561610 Bereichsführer Dirk Lübckemann		Geschäftsstelle der Jugendfeuerwehr (Mi 16:00 – 18:00 Uhr) Hannelore Lohse 20099, Westphalensweg 1 T: 42851-4087 Fax: 42851-4088
Feuer- und Rettungswache Alsterdorf 22297, Alsterkrugchaussee 288 Wolfgang Garvs Fax: 1609 E-Mail: FuRwAlsterdorf@feuerwehr.hamburg.de	1601	Feuer- und Rettungswache Wilhelmsburg 21107, Rotenhäuser Straße 73 Dirk Wagner Fax: 3409 E-Mail: FuRwWilhelmsburg@feuerwehr.hamburg.de	3401	Bereich Bergedorf (FF Bergedorf, Nettelburg, Lohbrügge, Boberg, Kirchsteinbek, Öjendorf, Bille, Billstedt-Horn) N.N.		Bildungsreferentin der Jugendfeuerwehr (Di 16:00 – 18:00 Uhr) Kathy Remek 20099, Westphalensweg 1 T: 42851-4087 Fax: 42851-4088
Einsatzdienst-Ost						
Feuer- und Rettungswache Wandsbek 22045, Stein-Hardenberg-Straße 2 Werner Papenhagen Fax: 2109 E-Mail: FuRwWandsbek@feuerwehr.hamburg.de	2101	Feuer- und Rettungswache Finkenwerder 21129, Benittstraße 15 Marko Florek Fax: 3509 E-Mail: FuRwFinkenwerder@feuerwehr.hamburg.de	3501	Bereich Vierlande (FF Curslack, Altengamme, Neuengamme, Krauel, Kirchwerder-Süd, Kirchwerder-Nord, Warwisch) 21039, Grashofweg 5 T: 7233387 Fax: 72370568 Bereichsführer Karsten Dabelstein		
		Feuer- und Rettungswache Süderelbe 21147, Waltershofer Straße 1 N.N. Fax: 36 09 E-Mail: FuRwSuederelbe@feuerwehr.hamburg.de	3601			

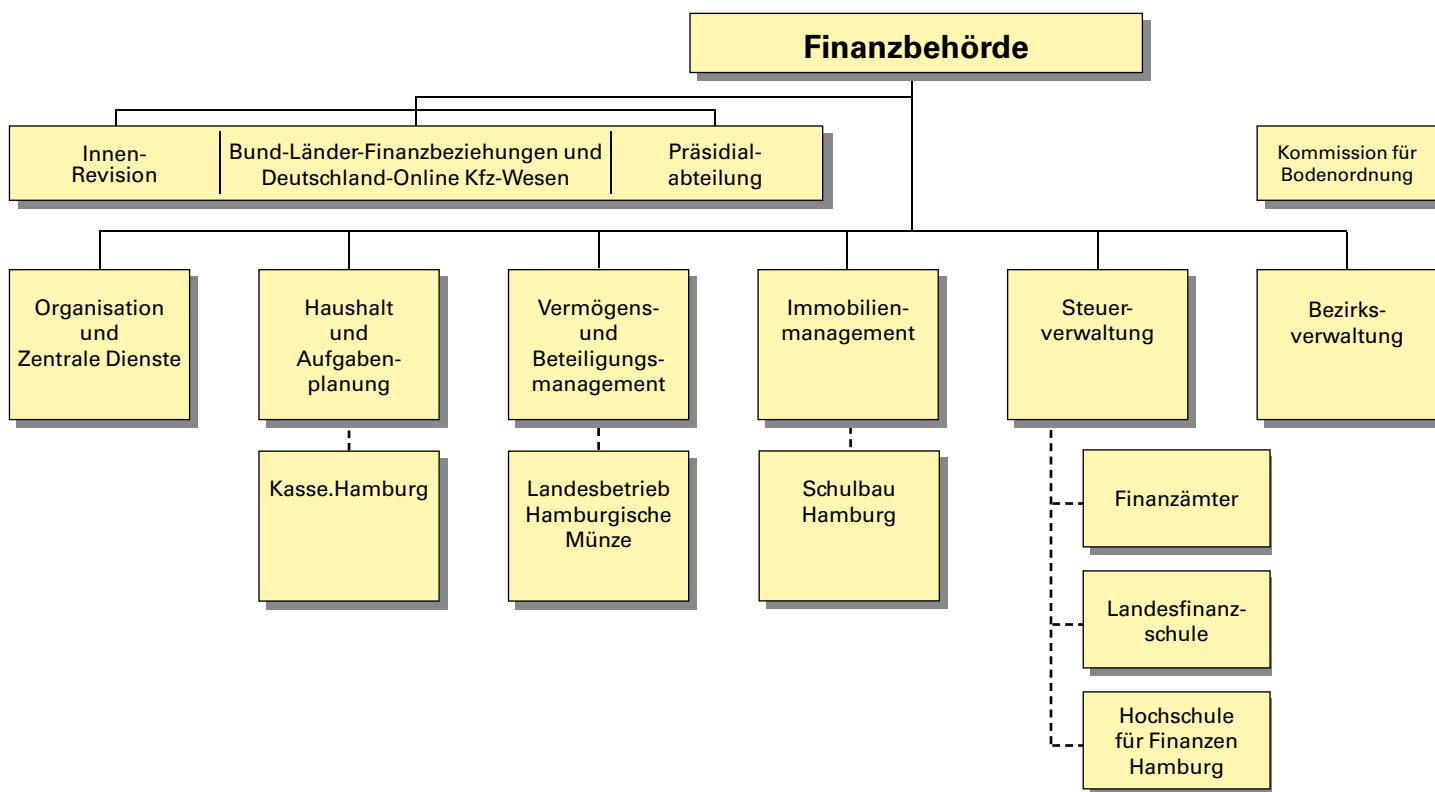

FINANZBEHÖRDE

20354, Gänsemarkt 36
20306, Postfach 30 17 41

erreichbar über den

Telefonischen HamburgService:

T: 42828-0

Montag - Freitag: 07:00 – 19:00 Uhr; Auskünfte / Vermittlung zu allen Dienststellen der Finanzbehörde

Telefonvermittlung in die Finanzämter

T: 4287070

Direktdurchwahl:

T: 42823- und Apparatnr.

Fax: 42823-1402

E-Mail: vorname.nachname@fb.hamburg.de oder

Poststelle@fb.hamburg.de

Internet: www.hamburg.de/fb

HVV: U2, 36, 5, 109 Gänsemarkt

Die Aufgaben und Zuständigkeiten der Finanzbehörde erstrecken sich im Wesentlichen auf folgende Bereiche:

- Grundsatzfragen der Organisation, IT-Steuerung für die hamburgische Verwaltung und Unterstützung des Senats bei der Einführung von E-Government-Vorhaben, Chief Information Officer (CIO), zentraler Einkauf und zentrale Verwertung von Gütern für die Hamburger Behörden, Service für andere Behörden und öffentliche Unternehmen, Enteignungsbehörde, Vergabekammer bei der Finanzbehörde (Nachprüfung insbes. von VOL-Vergaben)
- Aufstellung und Durchführung des Landeshaushaltsplans, Finanz- und Aufgabenplanung, Haushaltsrechnung, Finanzstatistik, Stellenwirtschaft (Stellenplan, personalwirtschaftliche Regelungen), Personalkostenregelungen, Haushaltscontrolling, Dienstpostenbewertung für

Beamte, Jahresberichte des Rechnungshofes, Jahres- und Konzernabschluss, besondere finanzpolitische Aufgaben, Projekte Neues Haushaltswesen für Hamburg und Herakles (Modernisierung und Optimierung der Buchhaltung und Buchhaltungsorganisation für den Hamburger Kernhaushalt)

- Zahlungsverkehr, Buchhaltung, Einleitung von Beitriebsmaßnahmen für privatrechtliche Forderungen und Beitreibung öffentlich-rechtlicher Forderungen der Freien und Hansestadt Hamburg (FHH)

- Querschnitts- und Grundsatzfragen der Beteiligungsverwaltung, betriebs- und finanzwirtschaftliche Angelegenheiten der hamburgischen Beteiligungen im Rahmen des Verantwortungsmodells, Sparkassenaufsicht, Kreditaufnahme, Verwaltung des Vermögens, der Schulden und Sicherheitsleistungen der FHH, Vorprüfungsstellen für den Rechnungshof

- Management des städtischen Grundbesitzes - Ankauf von Grundstücken und Bestandsmanagement, Aktivierung, Entwicklung und Verkauf städtischer Immobilien

- Oberste Landesfinanzbehörde für Gemeinschafts- und Landessteuern, Fachbehörde für Gemeindesteuern, Auftragsverwaltung für den Bund im steuerlichen Bereich (Gemeinschaftssteuern und Bundessteuern), Fachliche und organisatorische Steuerung der nachgeordneten 15 Hamburger Finanzämter

- Aufsicht über die Bezirksämter, Steuerung der Bezirksverwaltungsreform, Erhebung von Erschließungs- und Ausbaubeiträgen, Sielbau- und Sielabschlussbeiträgen sowie Ausgleichsbeträgen (in Sanierungsgebieten), Innovationsabgaben (z.B. Business Improvement Districts - BID, Housing Improvement Districts - HID), Erteilung von Anliegerbescheinigungen.

Präses:

Senator Carsten Frigge

Fax: 1633

1411 / 1412

Staatsrat Finanzen:

Dr. jur. Robert F. Heller

Fax: 2304

1431 / 1432

Staatsrat Bezirke:

Dr. Manfred Jäger

Fax: 2458

1418 / 1428

Deputierte:

Gabriele Albers, Tanja Bestmann, Oliver Drews, Inge Ehlers, Wolf-Rüdiger Felsch, Joachim Heitmann, Michael Seitz, Elisabeth Kiausch, Petra Raßfeld-Wilske, Thomas Scheffel, Jürgen Schmidt, Andreas Stonus, Dr. Rainer Volkmann, Michael Waldhelm, Walter Zuckerer

Präsidialabteilung

Die Präsidialabteilung ist Schnittstelle zwischen den Ämtern der Finanzbehörde und ihrer Leitung. Sie unterstützt die Behördenleitung bei der Wahrnehmung ihrer Aufgaben. Fax: 2230

Leitung
Ulrike Lempert 2033

Persönliche Referentin des Senators
Michaela Klein 2719

Presse- und Öffentlichkeitsarbeit
Daniel Stricker 1662
E-Mail: pressestelle@fb.hamburg.de

Senats-, Parlaments- und Deputationsangelegenheiten
Nora Rademacher 1484

Bürgerschaftsangelegenheiten
Nicole Süring 1892

Abteilung Bund-Länder-Finanzbeziehungen und Deutschland-Online Kfz-Wesen

Die Abteilung ist zuständig für Bundesrat und Bundestag, Finanzministerkonferenz, Finanzverfassung, Föderalismus und den Bund-Länder-Finanzausgleich sowie für das Vorhaben Deutschland-Online Kfz-Wesen. Fax: 1809

Leitung (Finanzreferentin)
Dr. Barbara Jacobs 2163 Information Officer (CIO), zentraler Einkauf und zentrale Verwertung von Gütern für die Hamburger Behörden, Service für andere Behörden und öffentliche Unternehmen, Enteignungsbehörde, Intendanzaufgaben

Bund-Länder-Finanzbeziehungen
Gernot Nobis 2077
E-Mail: FzRefHH@fb.hamburg.de

Aufgabenbereich Finanzen in der Vertretung der Freien und Hansestadt Hamburg beim Bund
Dirk Klimach 1455
oder T: 030 20646-114

Leitung
Rüdiger Steininger 1524 / 1525
Verwaltung
Andrea Korthals 2749

Deutschland-Online Kfz-Wesen
Andreas Kirstein 1493
E-Mail: KFZ-Wesen@fb.hamburg.de

Grundsatzangelegenheiten der Organisation
20354, Große Bleichen 27
Hans Randl 1572
Fax: 2252

Innenrevision

Büro: 20095, Klosterwall 6
Post: 20354, Gänsemarkt 36
Uwe Koertge
T: 42854-2114
Fax: 42854-2121

Grundsatzfragen der Organisation, Organisationsrecht, Verwaltungsmodernisierung, Initiierung, Beratung und methodische Unterstützung von Organisationsvorhaben mit Pilotcharakter, Telearbeit, Behördenfinder Hamburg, Redaktion für: Mitteilungen für die Verwaltung und „Mit Hamburg verbunden“
20354, Große Bleichen 27
Markus Brockmann 1547

Vertrauensperson der Schwerbehinderten in der Finanzbehörde (ohne Steuerverwaltung)

Petra Rubow
T: 42823-2044
E-Fax: 427923-584
E-Mail: FB.Schwerbehindertenvertretung@fb.hamburg.de

Geschäftsstelle für das Betriebliche Vorschlagswesen (BVW)
Manuela Hannemann 2273

Behördenfinder
Friedhelm Kruse 1611

Personalrat der Finanzbehörde (ohne Steuerverwaltung)

Vorsitzender:
Horst Weidemann 1456 / 1500
Fax: 42823-2350
E-Mail: PersonalratVorsitz@fb.hamburg.de

Leitstelle Gebäudereinigung
20459, Rödingsmarkt 2
Ines-Angela Probst 2316

Geschäftszimmer
Carmen Schlüter 1500

Datenschutz und Datensicherheit, IuK-Mitbestimmungsangelegenheiten, Vergaberecht
20354, Große Bleichen 27
Rüdiger Schulz 1557

Betriebsinternes HilfeSystem BHS

Innerbetriebliche Beratungsstelle für Sucht-, Schuldnerberatung und Beratung in besonderen Lebenslagen für alle Beschäftigten und deren Angehörige in den Dienststellen Finanzbehörde, Rechnungshof, Senatskanzlei, Behörde für Wirtschaft und Arbeit sowie bei Dataport
20459, Rödingsmarkt 2

Gebäudemanagement (Raumbedarf der Verwaltung, Raumstandards, Gebäudecontrolling), Beteiligungsverwaltung SGG, Kfz-Richtlinien, Dienstfahrräder (Grundsatzangelegenheiten)
20354, Große Bleichen 27
Walter Harten 1523

Helmut Eggers 1575
Rosmarie Klöppner 1382
Fax: 1308
E-Mail: helmut.eggert@fb.hamburg.de

Allgemeine Abteilung
N.N. 1384

Organisation und Zentrale Dienste

20354, Gänsemarkt 36
Auskünfte / Vermittlung zu allen Dienststellen
T: 42828-0
Direktdurchwahl:
T: 42823- und Apparatr.
Fax: 42823-2249

Referat Organisation und IT
Ronny Lüthmann 2015
Fax: 4059

Infrastrukturreferat
Martina Lange 1625
Fax: 1402

Haushaltsreferat
Peter Poschold 1376

Grundsatzfragen der Organisation, IT-Steuerung für die hamburgische Verwaltung und Unterstützung des Senats bei der Einführung von E-Government-Vorhaben, Chief

Projektgruppe „Einführung des Neuen Haushaltswesens Hamburg in der FB“ – 12/NHH
Nico Abend 2477

Personalabteilung

Thorsten Vehslage 1829
Fax: 1894

Personalverwaltung und -betreuung
Vera Schumacher-Klaver 1385

Personalentwicklung und Personelle Grundsatzangelegenheiten
Hans-Joachim Banaschak 1388

Ressourcenplanung und Steuerungsunterstützung (Personal, Stellen, Personalbudget)
Diana Bode 1712

Hamburgweite Dienste

Peter Becker 1429

Einkaufs- und Ausschreibungsdienste
Zentraler Einkauf von Lieferungen und Leistungen sowie Verwertung von beweglichem Staatsgut für Dienststellen der Freien und Hansestadt Hamburg, Beratung und Unterstützung bei der Vergabe von Aufträgen
20459, Rödingsmarkt 2
Fax: 1364
Gerald Hinsch 1367

Versicherungsmanagement
20459, Rödingsmarkt 2
Stefan Ebert 1492

Risk-Management und Vertragsangelegenheiten (insbes. Gebäudeversicherungen)
Fax: 2081
E-Mail: Versicherungsmanagement@fb.hamburg.de
Hans-Peter Luczak 2764

Schadenregulierung für Behörden und öffentliche Unternehmen (Kfz-Haftpflicht, allgemeine Haftpflicht, Sachversicherungen - insbes. Gebäudeversicherungen -); Zwangsvollstreckungen, Pfändung und Abtretung von Werklohnforderungen, Aufrechnungen in Insolvenzverfahren
Fax: 2233
E-Mail: Versicherungsmanagement@fb.hamburg.de
Olaf Prange 1818

Referat Behörden-Transport-Service (BTS)
20355, Wexstraße 7
Fax: 2017
Willy Vehrs 1877

Verwaltung
Rudi Brötzmann 1421

Fahrdienst
Braulio Martin 3334

Bestellung Selbstfahrerfahrzeuge 2126

Fahrdienst- und Selbstfahrer-Aufträge
E-Mail:
bts.auftraegeFB@fb.hamburg.de

Postaustauschzentrale (PAZ)
Andreas Michael Sasse 1578

Rechts- und Abgabenabteilung

20459, Rödingsmarkt 2
Fax: 2020

Hans-Jürgen Behncke 1400

Allgemeines Justitiariat
Rechtsfragen der Allgemeinen Verwaltung und der Fachämter der Finanzbehörde (ohne Steuerrecht), Prozessführung; Grundsatzfragen des Gebührenrechts, Sonderabgaben einschl. ministerielle Angelegenheiten
Fax: 2020
Christian Vorberg 1816

Rechtsangelegenheiten
Susanne Walbohm 1631
Normann Röder 4382
Birgit Lühdorff-Giebel 2097

Gebührenangelegenheiten
Fax: 2081
Rolf Leopold 2027

Rechts- und Fachaufsicht über Anliegerbeiträge, ministerielle Angelegenheiten des Beitragsrechts
Hans-Peter Apel 4334
Fax: 4345

Geschäftsstelle 4381

Fachaufsicht (Grundsatzangelegenheiten)
Carola Opitz 4369

Rechtsaufsicht (Widerspruchsverfahren)
Thomas Nagel 4365

„Bescheinigende Stelle“ für die Zahlstelle EU-Agrarförderung Hamburg
Fax: 2020
Gunda Hachmann 2296

Enteignungsbehörde
Fax: 2020
Dieter Carmesin 1448

Vergabekammer bei der Finanzbehörde (Nachprüfung insbes. von VOL-Vergaben)
Fax: 2020
Dieter Carmesin 1448

E-Government und IT-Steuerung

20354, Große Bleichen 27
Jörn Riedel (CIO) 2251
Fax: 4150
E-Fax: 4279 23 - 225

E-Government- und IT-Strategie
Renate Mitterhuber 1497
Fax: 2438
E-Fax: 4279 23 - 458

E-Government-Infrastruktur, Länderkooperationen
Dr. Ursula Dankert 1725
E-Fax: 4279 23 - 172

Basisarchitekturen, Eldorado und Technikbeurteilung
Peter Klahn 1430
E-Fax: 4279 23 - 143

E-Government- und IT-Ressourcen
Dr. Ben Diettrich 2049
E-Fax: 4279 23 - 284

E-Government- und IT-Projekte, Projektoffice
Ute Bendhaack 1640
Fax: 4150
E-Fax: 4279 23 - 047

Haushalt und Aufgabenplanung

20354, Gänsemarkt 36
Auskünfte / Vermittlung zu allen Dienststellen
T: 42828-0
Direktdurchwahl:
T: 42823- und Apparatnr.
Fax: 42823-2276

Aufstellung und Durchführung des Landshaushaltsplans, der Finanz- und Aufgabenplanung; Vorlage der Haushaltsrechnung,

Finanzstatistik, Stellenwirtschaft (Stellenplan, personalwirtschaftliche Regelungen), Personalkostenregelungen; besondere finanzpolitische Aufgaben, Finanzpolitik der EU, Finanzplanungsrat; Kassenwesen; Einführung der kaufmännischen Buchführung, Projekte Neues Haushaltswesen für Hamburg und Herakles (Modernisierung und Optimierung der Buchhaltung und Buchhaltungsorganisation für den Hamburger Kernhaushalt)

Leitung
Hans Hinrich Coorsen 1591

Verwaltung
Dr. Kai Bücking 2414

Abteilung

Allgemeine und grundsätzliche Fragen des Haushaltswesens, volks- und betriebswirtschaftliche Fragen, Aufstellung des Haushalts und Haushaltscontrolling, Finanz- und Haushaltspolitik, Finanzplanung, Haushaltsrecht und Haushaltssystematik, Jahres- und Konzernabschluss; Einzelplan der Allgemeinen Finanzverwaltung

Claus Rüter 1881
Dr. Martin Schaedel 2067
Dr. Stefan Stüber 1647
Christian Heine 1519

Abteilung

Besondere finanzpolitische Aufgaben, Haushalt und Finanzpolitik der EU, Finanzplanungsrat und -ausschuss des Städtetages, Betreuung Wissenschaftsrat etc., Benchmarking, Einzelplan der Behörde für Wissenschaft und Forschung

Dr. Matthias Woisin 1435
Friedrich-Eugen Bukow 1602
Erich Riss 2297
Hermann Sondermann 1561

Abteilung

Einzelpläne der Bezirksämter, der Justizbehörde, der Behörde für Soziales, Familie, Gesundheit und Verbraucherschutz, der Behörde für Inneres und der Finanzbehörde

Rainer Braun 1586
Torsten Domroes 2751
Dr. Kai Bücking 2414
Lothar Ronnberger 4004

Abteilung

Haushaltsrechnung, Personalausgaben, Stellenwirtschaft (Stellenplan, personalwirtschaftliche Regelungen), Recht des Öffentlichen Dienstes, Einzelpläne von Bürgerschaft, Verfassungsgericht und Rechnungshof, Senat und Personalamt, der Behörde für Kultur, Sport und Medien, der Behörde für Stadtentwicklung und Umwelt, der Behörde für Wirtschaft und Arbeit, Optimierung der Organisation des Rechnungswesens, Fachliche Leitstelle Ressourcensteuerung

Klaus Skulimma 1588
Birthe Becker 2646
Friedhilde Matalla 1684
Werner Duckstein 1649
Jan Schoenrock 2600

Abteilung

Projekt Neues Haushaltswesen für Hamburg (NHH), Einzelplan der Behörde für Schule und Bildung, Dienstpostenbewertung für Beamte, Projekt Herakles
Sitz: 20354, Große Bleichen 27
Fax: 2402

Petra Bödeker-Schoemann 1594
Volker Wiedemann 1451
Britta Niehus 1554
Detlef Daniel-Garmatter (komm.) 1471

Kasse.Hamburg

22765, Bahrenfelder Straße 254-260
Auskünfte / Vermittlung zu allen Dienststellen

T: 42828-0 oder 42823-1900

Direktdurchwahl:

T: 42823- und Apparatnr.

E-Fax: 427923-855

E-Mail: info@kasse.hamburg.de

oder vorname.name@kasse.hamburg.de

Internet: www.kasse.hamburg.de

Öffnungszeiten Service-Center:

Montag bis	
Mittwoch	08:00 – 16:00 Uhr
Donnerstag	08:00 – 18:00 Uhr
Freitag	08:00 – 12:00 Uhr

HVV: Metrobus 2 Gaußstraße

Die Kasse.Hamburg ist zuständig für den Zahlungsverkehr, die Buchhaltung, die Einleitung von Beitreibungsmaßnahmen für privatrechtliche Forderungen und die Beitreibung öffentlich-rechtlicher Forderungen der Freien und Hansestadt Hamburg.

Geschäftsführer
Holger Mielau 1361

Betriebliche Steuerung

Jörg Schramm 2051

Finanz- und Rechnungswesen/Buchhaltungspool
Renate Franke 2308

Organisation/Personalbetreuung/Personalentwicklung u. Fortbildung
Susanne von Zech 1819

IT
Brigitta Kopp 2219

Service-Center
Monika Schwenzke 1900

Fachliche Steuerung

Ingeborg Rönn 2050

Zentralkasse

Manfred Fischer-Korzuscheck 2091

Zentralbuchhaltung
Susanne Müller 1326

SAP-Koordination
Gisela Meseck-Freywald 4720

Personenkontenbuchhaltung
Sven Ullmann 2456

Zahlungsverkehr
Jörg Baumung 1324

Forderungsmanagement

Frank Müller 2288

Koordination Vollstreckung
Malte Günther 1390

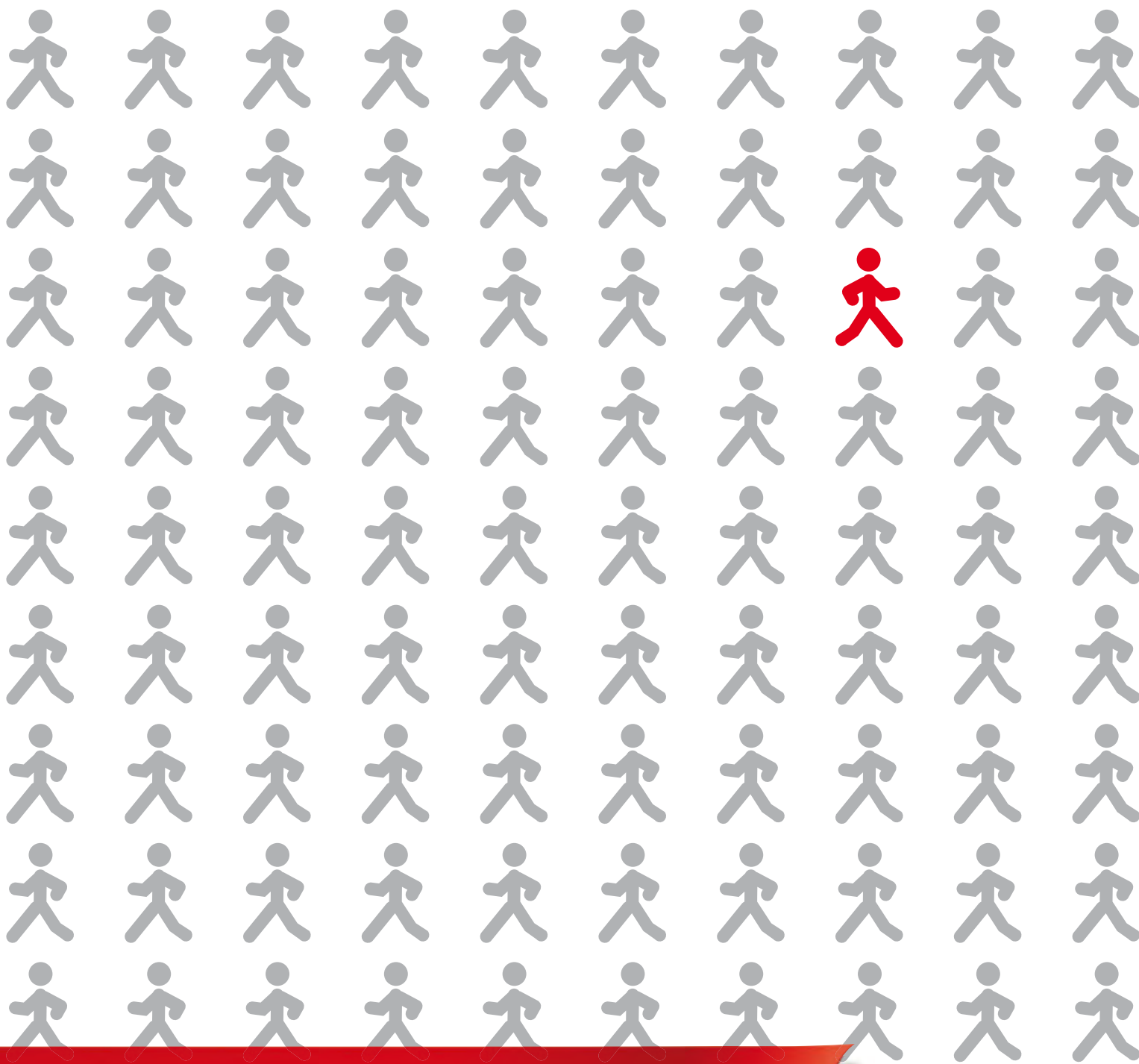

Betriebliches Vorschlagswesen

Neue Wege gehen – Zukunft gestalten

Die hamburgische Verwaltung bietet Ihren Mitarbeiterinnen und Mitarbeitern über das Betriebliche Vorschlagswesen (BVW) die Möglichkeit, eigene Ideen und Vorstellungen ein zu bringen, um die Verwaltung bürgernäher, leistungsfähiger und mitarbeiterorientierter zu gestalten.

Umfassende Informationen erhalten Sie über das Intranet (Finanzbehörde, Betriebliches Vorschlagswesen), von den dort genannten Koordinatorinnen und Koordinatoren in den Behörden und Ämtern und über die

Geschäftsstelle für das BVW in der Finanzbehörde
+49 40/4 28 23-22 73



Hamburg

Projekt Neues Forderungsmanagement
Hans-Heinrich Tiede 2003

Innendienstbereich Vollstreckung (IBV)
Buchstabenbereich A - E und
privatrechtliche Forderungen
Corinna Brauer 1528

Innendienstbereich Vollstreckung (IBV)
und Immobiliervollstreckung
Buchstabenbereich F - L
Doris Bährs 1322

Innendienstbereich Vollstreckung (IBV)
Buchstabenbereich M - Z
Wieland Werth 1546

Außendienstbereich Vollstreckung
André Ziegenhagen 4730
Thomas Polakiewicz 1839
Susanne Herrmann 2446
Britta Bueschler 1513

Vermögens- und Beteiligungsmanagement

20354, Gänsemarkt 36
Auskünfte / Vermittlung zu allen Dienst-
stellen
T: 42828-0
Direktdurchwahl:
T: 42823- und Apparatr.
Fax: 42823-2177

Querschnitts- und Grundsatzfragen der
Beteiligungsverwaltung, betriebs- und
finanzwirtschaftliche Angelegenheiten der
hamburgischen Beteiligungen im Rahmen
des Verantwortungsmodells, Sparkassen-
aufsicht, Kreditaufnahme, Verwaltung des
Vermögens, der Schulden und Sicherheitslei-
stungen der FHH, Steuerung des Landesbe-
triebes Hamburgische Münze, Vorprüfungs-
stellen für den Rechnungshof

Leitung
Dr. Sibylle Roggencamp 1676 / 1718
Fax: 1340

Verwaltung
Jürgen Jung 1697

Abteilung

Grundsatz- und Querschnittsfragen des Ge-
sellschafts-, Wirtschafts- und Steuerrechts,
der Betriebs- und Finanzwirtschaft sowie
Unternehmenssteuerung und -kontrolle;
Wirtschaftsprüferangelegenheiten; Neu-
gründungen von Unternehmen; allgemeine
Fragen der Personalwirtschaft, Tarif- und
Versorgungsangelegenheiten, Angelegen-
heiten der Vorstände / Geschäftsführer und
Aufsichts- / Verwaltungsräte; Grundsatz-
angelegenheiten der öffentlich-rechtlichen
Kreditinstitute, betriebs- und finanzwirt-
schaftliche Angelegenheiten der Beteili-
gungen: Hamburgischer Versorgungsfonds
– A.ö.R. –, Hamburgische Wohnungsbaukre-
ditanstalt, HSH Nordbank AG und Aufsicht
über die Haspa, Steuerung des Landesbetrie-
bes Hamburgische Münze

Andreas Bolenz 1715
Fax: 1340
Jutta Hartung 1672
Christiane Laubach 2285
Dr. Jörg Arzt-Mergemeier 1664
Jürgen Jung 1697

Abteilung

Betriebs- und finanzwirtschaftliche Ange-
legenheiten der hamburgischen öffentlichen
Unternehmen (soweit nicht anderen Ab-
teilungen des Amtes zugeordnet); Vermö-
gensmobilisierung einschl. Privatisierungen;
Optimierung von Konzernstrukturen, Über-
nahme, Verwaltung und Abwicklung von
Sicherheitsleistungen, Finanzierungshilfen
für Wirtschaftsförderung

N.N. 1694
E-Fax: 427923-320
Rüdiger Hintze 1679
Andreas Berewinkel 1678
Angelika Heuer 1688
Andreas Hertweck 2310
Wolfgang Marien 1681

Abteilung

Kredit- und Zinsmanagement, Liquiditäts-
planung, Finanzierungsberatung der Behör-
den und öff. Unternehmen, Verwaltung und
Bedienung der Schulden, Verwaltung von
Darlehen, Anlagemanagement der Sonder-
vermögen „Zusatzversorgung“ und „Versor-
gungsrücklage“ der FHH, Erbschaften

Rainer Frohböse 1667
Fax: 1540
Henning Mahncke 1670
Sabine van Bebber 1814

Vorprüfungsstelle I
Prüfung des zentralen Kassen- und Rech-
nungswesens und der Verwahr- und
Vorschusswirtschaft der FHH sowie der
Anordnungs- und Kassenteile der automa-
tisierten Verwaltungsverfahren (z.B. PROSA,
DIWOG, PROJUGA, PAISY, OPAL), Prüfung
der Justizkasse und Zahlstellen der hambur-
gischen Verwaltung; Fragen der Sicherungs-
kommission

Thomas Rademacher 2036
E-Fax: 427923-547
Burkhard Ruhnke 2240

Vorprüfungsstelle II
Prüfung der § 26 LHO-Landesbetriebe, der
§ 15 LHO-Einrichtungen und der von den Be-
hörden verwalteten Stiftungen

Petra Kriepke 2197
E-Fax: 427923-368
Carsten Bahn 2196

Landesbetrieb Hamburgische Münze

Prägung von Münzen für die Bundesrepublik
Deutschland und für fremde Staaten, Ent-
wicklung und Herstellung von Medaillen

22145, Bei der Neuen Münze 19
T: 428416-0 / 910
Fax: 428416-925
E-Mail: info@muenzehamburg.de
Internet: www.muenzehamburg.de

Münzleiter 920 / 921
Ralph Thiemann
Technische Leitung
Guido Beckmann 960

Immobilienmanagement

20354, Dammtorstraße 7
Auskünfte / Vermittlung zu allen Dienst-
stellen
T: 42828-0
Direktdurchwahl:
T: 42823- und Apparatr.
Fax: 42823-4131

Management des städtischen Grundbesitzes,
Flächenlösungen für größere Investitions-
vorhaben, Bereitstellung von Grundstücken
für Wohnungsbau und Wirtschaft, Wahr-
nehmung der Eigentümerfunktion des städ-
tischen Immobilienvermögens

Leitung
Thomas Schuster 4000 / 4001
Fax: 4133

Vertreterin
Angelika Grubert 4012

Verwaltung
Cornelia Quast 4313

Auskünfte / Geschäftsstelle 4006
E-Mail:
immobilienmanagement@fb.hamburg.de

Zentrale Aufgaben

Finanzielle und konzeptionelle Steuerung des
Amtes, Rechtsangelegenheiten
Angelika Grubert 4012

Interner Dienstbetrieb
N.N.

Steuerungsunterstützung
Leif-Georg Albers 4016

Recht, Grundbuch, Städtische
Unternehmen
Jochen Möller 4013

Finanzen, Betriebswirtschaft
Bernd-Michael Bühler 4094

Projekt Sondervermögen Hochschulbau

Gründung des Sondervermögens Hochschul-
bau (Gebäude- und Liegenschaftsmanage-
ment für die Hochschulen)
Michael Heinrich 2650
Angela Friedrichsen 2728

Grundstücksentwicklung

Entwicklung von Grundstücken mit dem Ziel
der anschließenden Vermarktung
Detlef Meyer-Stender 4002

Aktivierung großer Areale
Gerd Bielenberg (komm.) 4123

Portfolioanalyse, Grundstücksaktivierung
Burkhard Schlesies 4017

Planungsbegleitung, Stadterneuerung
Eckhard Czippull 4044

Verkauf

Vermarkung und Verkauf städti- scher Grundstücke

Albrecht Sonnenschein 4064 / 4063
Fax: 4139

Großprojekte, Marketing
Klaus Hampe 4101
Fax: 4139

Gewerbeflächen
Ute Albrecht 4088

Wohnbauflächen
Rolf Rohloff 4048

Einfamilienhausbauplätze (Eigenheimpro-
gramm) über privaten Anbieter im Auftrag
der Stadt: HSH N Projektmanagement
und Consult
T: 3333-15688

Vermögensmobilisierung
Ulrich Kowalewsky 4055

Ankauf und Bestand

(einschl. Ansprechpartner für Bezirke)

Ankauf von Grundstücken und Bestandsma-
nagement

Heike Heuer 4026

Region Mitte / Süd (Mitte, Har- burg, ehem. Hafenflächen)

Frank-Rainer Behr 4213
Fax: 4141

Bezirk Hamburg-Mitte
Bärbel Buhrmester 4204

Bezirk Harburg
Hans Thieß 4308

Region Nord / West (Altona, Eimsbüttel, Nord, Klein- gärten)

Dirk Pufahl 4246
Fax: 4142

Bezirk Altona
Jens Lorenzen 4230

Bezirk Eimsbüttel
Peter Berg 4219

Bezirk Nord
Bernd Lohmann 4027

Region Ost (Wandsbek, Bergedorf, landwirtsch./außerhamburg. Fl.)

Wolfgang Simons 4263
Fax: 4131

Bezirk Wandsbek
Ralf Voßberg 4264

Bezirk Bergedorf
Rüdiger Burghardt 4102

Infrastrukturunternehmen

Gunnar Tanger 4020
Fax: 4143

Dienstleistungsmanagement

Dr. Holger Riemer 4223

SBH | Schulbau Hamburg

20355, An der Stadthausbrücke 1
Auskünfte / Vermittlung zu allen Dienst-
stellen
T: 42828-0
Direktdurchwahl:
T: 42823- und Apparatr.

SBH | Schulbau Hamburg wurde mit Wirkung
vom 1. Januar 2010 als Sondervermögen ge-
gründet und ist Teil der Finanzbehörde. Schul-
bau Hamburg ist Eigentümer der Grundstücke
und Gebäude der staatlichen allgemeinbil-
denden und beruflichen Schulen und ist für
Planung, Bau und Bewirtschaftung der Schu-
lgebäude verantwortlich. Die Schulgebäude
werden an die Behörde für Schule und Berufs-

bildung sowie an das Hamburger Landesinstitut für berufliche Bildung (HIBB) vermietet. Schulbau Hamburg stellt eine effiziente, am Lebenszyklus ausgerichtete Bewirtschaftung der Schulimmobilien unter Berücksichtigung der individuellen Bedürfnisse der Schulen sicher. Die in den Objektcentern tätigen Objektmanagerinnen und Objektmanager sind Ansprechpartner für die Belange der Schulen.

Geschäftsführung:
Klaus Teichert (Sprecher) 6000
Petra Burmeister 6700
Gertrud Theobald 6500

Auskünfte / Geschäftsstelle:
Petra Henneberg 6168
Britta Meckert 6169
Fax: 6141
E-Mail: Schulbau@sbh.fb.hamburg.de

Leitungssassistentz:
Swentja Viglahn 6001
Grit Richter 6600

Personalrat
Ines Kirchhoff 6400

Stabsfunktionen

Kommunikation und Marketing
N.N.

Korruptionsprävention
N.N.

Qualitätsmanagement
N.N.

Risikomanagement
N.N.

Objektmanagement

Leitung
Volker Rommel 6095

Steuerungsunterstützung
Klaus Böckenhauer 6096

Objektcenter 1 (HIBB)
Gislinde Barck 6075
Martin Hiltl 6082

Objektcenter 2 (Altona, Regionen 4-7)
N.N.
Klaus Schwägermann 6239

Objektcenter 3 (Eimsbüttel, Regionen 8-11)
Heinz Henne 6216
Margot Wieg 6215

Objektcenter 4 (Nord, Regionen 12-14)
Isa Crasemann 6223
Stephan Taschke 6222

Objektcenter 5 (Wandbek-Nord, Regionen 17-19)
Sigrun Götttsche-Leven 6081
Christopher Heis 6042

Objektcenter 6 (Wandbek-Süd, Regionen 15-16)
Rainer Kupisch 6085
Tanja Otte 6039

Objektcenter 7 (Mitte, Regionen 1-3)
Karin Schreiber 6086
Traute Wöller 6132

Objektcenter 8 (Bergedorf, Harburg, Regionen 20-22)
Heiner Ahnfeldt 6089
Stephan Görcks 6127

Technisches Facility Management
Ralf Petersen 6133

Infrastrukturelles Facility Management
Bernd Meister (komm.) 6163

Projektgruppe ÖPP
Rolf Scharmacher 6118
Ronald Wörmcke 6122

Baumanagement

Leitung
N.N. 6048

Steuerungsunterstützung
Karen Bunte 6195

Planung
Rolf Abele 6292

Projektsteuerung / Bauleitung
Eckhard Schmied 6202

Fachbereich 1 (HIBB)
Alfred Dahl 6099

Fachbereich 2 (Altona)
Wolfgang Westphal 6233

Fachbereich 3 (Eimsbüttel, Nord)
Olivia Wranik-Dirnagl 6203

Fachbereich 4 (Wandsbek)
Holger Schmidt 6050

Fachbereich 5 (Mitte, Bergedorf, Harburg)
Klaus Seidenstücker 6100

Freianlagen
Thomas Petersen 6153

Technische Gebäudeausrüstung
Klaus Behn 6144

Service und Finanzen

Leitung
Dr. Udo Franz 6005

Finanzen und Controlling
Andrea Gahmann 6026

Allgemeine Verwaltung und Ausschreibungsmanagement
Ivy Gumprecht 6201

Personal
Evi Nirnheim 6187

Systemmanagement
N.N. 6016

Recht
Holger Soschinka 6016

Steuerverwaltung

20354, Gänsemarkt 36
Auskünfte / Vermittlung
T: 42828-0

(Ausnahme Finanzämter- hier: zentrale Telefonvermittlung und allgemeine Auskünfte
T: 4287070)

Direktdurchwahl:
T: 42823- und Apparatnr.
Fax: 42823-2174

E-Mail: steuerverwaltung2@fb.hamburg.de
Oberste Landesfinanzbehörde für Gemeinschafts- und Landessteuern (soweit nicht der Senat zuständig ist); Fachbehörde für Gemeindesteuern

Leitung
Angela Nottelmann 1441 / 1442

Verwaltung
Maren Röhrs 1488

Personalrat der Steuerverwaltung
Vorsitzende: Brigitte Blech 2356
Sekretariat: Marika Domdorf 2355

Vertrauensperson der Schwerbehinderten der Steuerverwaltung
Thomas Fich 2359

Abteilung

Abgabenordnung und Nebengesetze, Finanzgerichtsordnung, Umsatzsteuer (einschl. EU-Harmonisierung), Zölle und Verbrauchsteuern, allgemeine Rechtsangelegenheiten, Betriebsprüfung, Straf- und Bußgeldangelegenheiten
Arno Schäffer 1465 / 1350

Abgabenordnung, Finanzgerichtsordnung, Vollstreckung, Justizariat, Datenschutz
Rüdiger Meinßen 1462

Umsatzsteuer, Steuerharmonisierung im Rahmen der EU, Verbrauchsteuern
Birgit Kröning 1476

Betriebsprüfung, Umsatzsteuersonderprüfung, Straf- und Bußgeldsachen
Björn Rottpeter 4399

Abteilung

Steuerpolitik, Beschwerdemanagement, Fördergesetze, Bilanzsteuerrecht, Umwandlungssteuerrecht (§§ 20 ff. UmwStG), Lohn-, Einkommen- und Kirchensteuer, Alterseinkünftegesetz, Kapitalertragsteuer, Prämien-gesetze
Michael Wagner 1447 / 1442

Steuerpolitik, Beschwerdemanagement
Dr. Björn Schulte-Rummel 2185

Einkommensteuer, Bilanzsteuerrecht, Umwandlungssteuerrecht (§§ 20 ff. UmwStG), Nebengesetze
Hans-Heinrich Manthey 1510

Lohnsteuer, Lohnsteueraußenprüfung, Kirchensteuer, Alterseinkünftegesetz
Michael Wedertz 1506

Abteilung

Körperschaftsteuer, Gemeinnützigkeitsrecht, Umwandlungssteuerrecht (§§ 1-19 UmwStG), Gewerbesteuer, Verkehrsteuern, Bewertung, Erbschaftsteuer, Grundsteuer, Hamburger Gemeindesteuern, Steuerschätzung, Internationales Steuerrecht, Rechnungshofangelegenheiten
Karsten Dames 1507

Körperschaftsteuer, Gewerbesteuer, Umwandlungssteuerrecht (§§ 1-19 UmwStG), Hebesatzgesetz, Gemeinnützigkeitsrecht
Andreas Müller 1505

Allgemeine Rechtsangelegenheiten, Bewertung, Erbschaftsteuer, Grundsteuer, Hundesteuer, Zweitwohnungsteuer, Spielvergnügungsteuer, Verkehrsteuern
Melf Christian Volquardsen 1494

Steuerschätzung, Internationales Steuerrecht, Rechnungshofangelegenheiten
Frank Schmitz 1515

Abteilung

Organisation und Automation der Steuerverwaltung (Finanzämter), Kassenwesen, Haushaltsangelegenheiten, Vorprüfungsstelle
Ernst Stoll 1436 / 1350

Organisation, Haushaltsangelegenheiten
Michael Abeln 1469

Automation: EOSS / KONSENS, Systemtechnik, IT-Planung sowie Kassenwesen
Otto Elvers
T: 42853-2381

Vorprüfungsstelle
Dorle Müller 2465

Abteilung

Personalangelegenheiten, Verwaltungssteuerung, Projekt- und Prozessberatung, Wohnungsfürsorge, Ausbildungs-, Fortbildungs- und Prüfungswesen der Steuerverwaltung (Finanzämter), Impulse für Arbeit und Gesundheit – Beratungsstelle der Steuerverwaltung
Hajo Seidel 2360 / 2361

Personalangelegenheiten, Personalentwicklung und Einstellungen
Kirsten Annuschat 2365

Verwaltungssteuerung, Projekt- und Prozessberatung
Klaus Kramer 4390

Aus- und Fortbildung sowie Prüfungswesen
Joseph Fromme
T: 42859-4013

Impulse für Arbeit und Gesundheit – Beratungsstelle der Steuerverwaltung
20354, Große Bleichen 23
Dipl.-Psych. Regina Steffen 1234

Hochschule für Finanzen Hamburg

20535, Hammer Steindamm 129
T: 42859-4014
Direktdurchwahl:
T: 42859- und Apparatnr.
Fax: 42859-2908

komm. Leiter:
Dr. Volker Schmidt

Verwaltungsangelegenheiten
Sigrid Günther 4014

Landesfinanzschule

20535, Hammer Steindamm 129
T: 42859-4000
Direktdurchwahl:
T: 42859- und Apparatnr.
Fax: 42859-2908

Leiter
Joseph Fromme 4013

Verwaltung
Gabriela Friese 4006
Irena Perle 4000

Personalrat der Auszubildenden
Vorsitzende: Franziska Genendsch
Sekretariat: Karin Krause 4025

FINANZÄMTER

Sprechzeiten

Finanzämter mit Informations- und Annahmestellen (Altona, Am Tierpark, Barmbek-Uhlenhorst, Bergedorf, Eimsbüttel, Hansa, Harburg, Mitte, Nord, Oberalster, Wandsbek) montags und mittwochs von 08:00 bis 14:00 Uhr, dienstags von 07:00 bis 14:00 Uhr, donnerstags von 08:00 bis 18:00 Uhr, freitags von 08:00 bis 12:00 Uhr

Übrige Finanzämter (Großunternehmen, Steuererhebung, Verkehrssteuern und Grundbesitz) montags, mittwochs, freitags von 08:00 bis 12:00 Uhr, Finanzamt für Prüfungsdienste und Strafsachen: nach Vereinbarung

Kundenzentrum Blankenese
montags von 8:00 bis 13:00 Uhr, dienstags von 08:00 bis 18:00 Uhr, donnerstags von 07:00 bis 15:30 Uhr, freitags von 08:00 bis 12:00 Uhr

Kundenzentrum Bramfeld
montags von 8:00 bis 16:00 Uhr, dienstags von 07:00 bis 12:00 Uhr, mittwochs von 08:00 bis 12:00 Uhr, donnerstags von 10:00 bis 18:00 Uhr, freitags von 08:00 bis 12:00 Uhr

Zuständige Finanzkasse: Steuerkasse Hamburg, siehe unter Finanzamt für Steuererhebung

Die zentrale Telefonvermittlung und Allgemeine Auskünfte zu den Leistungen der Finanzämter erhalten Sie unter der Telefonnummer: T: 4287070

Finanzamt Hamburg-Altona

22765, Holstenplatz 18
22704, Postfach 50 04 71
Direktdurchwahl:

T: 42811- und Apparatr.
Fax: 42811-2871
E-Mail: FAHamburgAltona
@finanzamt.hamburg.de

Besteuerung der natürlichen Personen, Personengesellschaften und Körperschaften, die in den Ortsteilen 201 bis 206, 208 bis 217 und 220 sowie in den Straßen Eiffelstraße, Juliusstraße 2 bis 40, Lippmannstraße 53 bis 73 a und 58 bis 68, Schulterblatt 69 bis 87 und Stresemannstraße 71 bis 119 ihren Wohnsitz, gewöhnlichen Aufenthalt oder ihren Betrieb bzw. ihre Geschäftsleitung haben (Hausnummern jeweils nur gerade bzw. ungerade). Bearbeitung der Erstattungsanträge für Arbeitnehmersparzulagen

Vorsteher
Lothar Kurzke 2251 / 2250

Vertreter
Gerhard Martin 2252

Geschäftsstelle
Andrea Siefert 2260

Finanzamt Hamburg-Am Tierpark

22529, Hugh-Greene-Weg 6
22520, Postfach
Direktdurchwahl:

T: 42811- und Apparatr.
Fax: 42811-4800
E-Mail: FAHamburgAmTierpark
@finanzamt.hamburg.de

Besteuerung der natürlichen Personen, Personengesellschaften und Körperschaften, die in den Ortsteilen 218, 219 und 221 bis 227 und 307 bis 314 sowie in den Straßen Altonaer Straße 6 bis 72, Bartelsstraße 58 a bis 78 und 67, Dänenweg, Kleiner Schäferkamp 19 bis 43, Schanzenstraße 99 bis 121 und 80 bis 100, Schulterblatt 102 bis 106 und Sternschanze ihren Wohnsitz, gewöhnlichen Aufenthalt oder ihren Betrieb bzw. ihre Geschäftsleitung haben (Hausnummern jeweils nur gerade bzw. ungerade). Besteuerung des innergemeinschaftlichen Erwerbs neuer Fahrzeuge durch berufsökonomische Verteilungen und deren Mitglieder. Bearbeitung des Wohnungsbauprüfungsverfahrens.

Vorsteher
Eric Heinz 5701 / 5700

Vertreter
Gunther Mirow 5702

Geschäftsstelle
Gabriele Jeschke 5751

Finanzamt Hamburg-Barmbek-Uhlenhorst

22083, Hamburger Str. 23
22053, Postfach 76 03 60
Direktdurchwahl:

T: 42860- und Apparatr.
Fax: 42860-730
E-Mail: FAHamburgBarmbekUhlenhorst
@finanzamt.hamburg.de

Besteuerung der natürlichen Personen, Personengesellschaften und Körperschaften, die in den Ortsteilen 410 bis 429, 501 bis 506, 509 und 510 ihren Wohnsitz, gewöhnlichen Aufenthalt oder ihren Betrieb bzw. ihre Geschäftsleitung haben. Verwaltung der Gewerbesteuer auswärtiger Unternehmen mit einer oder mehreren Betriebsstätten in Hamburg in Fällen auswärts durchgeführter Zerlegung, Verteileramt für die Hamburger Finanzämter

Vorsteher
Rolf-Rainer Kuntze 901 / 900

Vertreter
Volker Kraft 902

Geschäftsstelle
Stephan Fritsch 720

Finanzamt Hamburg-Bergedorf

21031, Ludwig-Rosenberg-Ring 41
21003, Postfach 80 03 60
Direktdurchwahl:

T: 42891- und Apparatr.
Fax: 42891-2243
E-Mail: FAHamburgBergedorf
@finanzamt.hamburg.de

Besteuerung der natürlichen Personen, Personengesellschaften und Körperschaften, die in den Ortsteilen 601 bis 614 ihren Wohnsitz, gewöhnlichen Aufenthalt oder ihren Betrieb bzw. ihre Geschäftsleitung haben. Besteuerung der land- und forstwirtschaftlichen Betriebe (Ausnahme: Ortsteile 135 bis 137, 140 bis 142, 701 bis 718)

Vorsteher
Torsten Christlieb 2408 / 2410

Vertreter
Dr. Nico Olbrisch 2409

Geschäftsstelle
Ruth Loy 2407

Finanzamt Hamburg-Eimsbüttel

22769, Stresemannstraße 23
22770, Postfach 57 01 10
Direktdurchwahl:

T: 42807- und Apparatr.
Fax: 42807-220
E-Mail: FAHamburgEimsbuettel
@finanzamt.hamburg.de

Besteuerung der natürlichen Personen, Personengesellschaften und Körperschaften, die in den Ortsteilen 301 bis 306 und 315 bis 321 ihren Wohnsitz, gewöhnlichen Aufenthalt oder ihren Betrieb bzw. ihre Geschäftsleitung haben.

Vorsteher
Ursula Rochlitz 201 / 223

Vertreter
Günther Kienapfel 202

Geschäftsstelle
Martina Pinkowski 221

Finanzamt für Großunternehmen in Hamburg

20097, Amsinckstraße 40
20015, Postfach 10 22 05
Direktdurchwahl:

T: 42853- und Apparatr.
Fax: 42853-5559
E-Mail: FAuerGrossunternehmen
@finanzamt.hamburg.de

Besteuerung von Einzelunternehmen, Personengesellschaften, Kapitalgesellschaften sowie Erwerbs- und Wirtschaftsgenossenschaften, wenn ihre Umsatzerlöse im Sinne des § 277 Absatz 1 des Handelsgesetzbuches 500 Millionen € im Wirtschaftsjahr übersteigen,

Besteuerung von Unternehmen, die unter einer einheitlichen Leitung stehen und von Unternehmen, die durch eine umsatzsteuerliche Organschaft verbunden sind, wenn die Umsatzerlöse im Sinne des § 277 Absatz 1 des Handelsgesetzbuches

a) der verbundenen inländischen Unternehmen insgesamt 500 Millionen € oder
b) eines verbundenen inländischen Unternehmens 250 Millionen € im Wirtschaftsjahr übersteigen,

Besteuerung von juristischen Personen des öffentlichen Rechts,

Besteuerung von Kapitalgesellschaften oder Personengesellschaften mit gewerblichen Einkünften, deren Anteile oder Stimmrechte unmittelbar oder mittelbar zu mehr als der Hälfte bei einer inländischen juristischen Person des öffentlichen Rechts liegen,

Besteuerung von Unterstützungskassen im Sinne des § 1 b Absatz 4 des Gesetzes über die betriebliche Altersversorgung,

Besteuerung der Kreditinstitute im Sinne des Gesetzes über das Kreditwesen, Besteuerung von Versicherungsunternehmen im Sinne des Versicherungsaufsichtsgesetzes,

Lohnsteuerliche Erfassung, Erhebung und Prüfung von Betriebsstätten im Sinne des § 41 Absatz 2 des Einkommensteuergesetzes bei Arbeitgebern, die ertragsteuerlich nicht in Hamburg geführt werden.

Vorsteher
Karin Ohse-Griem 5000 / 5001

Vertreter
Louis Ferdinand Staffel 5302

Geschäftsstelle
Andreas Mahler 5551

Finanzamt Hamburg-Hansa

20095, Steinstraße 10
20015, Postfach 10 22 44
Direktdurchwahl:

T: 42853- und Apparatr.
Fax: 42853-2064
E-Mail: FAHamburgHansa
@finanzamt.hamburg.de

Besteuerung der natürlichen Personen, Personengesellschaften und Körperschaften, die in den Ortsteilen 104, 109 bis 134, 138, 139 und 207 ihren Wohnsitz, gewöhnlichen Aufenthalt oder ihren Betrieb bzw. ihre Geschäftsleitung haben. Für folgende Bereiche des Ortsteils 207 sind abweichend das Finanzamt Hamburg-Altona und das Finanzamt Hamburg-Am Tierpark zuständig (Hausnummern jeweils nur gerade bzw. ungerade): Altona: Eiffelstraße, Juliusstraße 2 bis 40, Lippmannstraße 53 bis 73 a und 58 bis 68, Schulterblatt 69 bis 87, Stresemannstraße 71 bis 119

Am Tierpark: Altonaer Straße 6 bis 72, Bartelsstraße 58 a bis 78 und 67, Dänenweg, Kleiner Schäferkamp 19 bis 43, Schanzenstraße 99 bis 121 und 80 bis 100, Schulterblatt 102 bis 106, Sternschanze
Besteuerung der ambulanten Gewerbetreibenden und Schausteller mit einer Betriebsstätte oder dem Wohnsitz in Hamburg und der Händler, die einen Stand auf dem Großmarkt (Obst, Gemüse, Blumen) haben.

Vorsteher
Dieter Hantzsch 3418 / 3358

Vertreter
Erika Thieß-Linné 3593

Geschäftsstelle
Gerd Robbe 3531

Finanzamt Hamburg-Harburg

21073, Harburger Ring 40
21043, Postfach 90 03 52
Direktdurchwahl:

T: 42871- und Apparatr.
Fax: 42871-2215
E-Mail: FAHamburgHarburg
@finanzamt.hamburg.de

Besteuerung der natürlichen Personen, Personengesellschaften und Körperschaften, die in den Ortsteilen 135 bis 137, 140 bis 142 und 701 bis 718 ihren Wohnsitz, gewöhnlichen Aufenthalt oder ihren Betrieb bzw. ihre Geschäftsleitung haben.

Vorsteher
Meike Nagel 2025 / 2024

Vertreter
Klaus Lilje 2456

Geschäftsstelle
Frank Martens 2462

Finanzamt Hamburg-Mitte

20095, Steinstraße 10
20015, Postfach 10 22 46
Direktdurchwahl:

T: 42853- und Apparatr.
Fax: 42853-6671
E-Mail: FAHamburgMitte
@finanzamt.hamburg.de



E-Government in Hamburg: service.hamburg.de

Hamburgs Verwaltung bietet neben dem „klassischen“ Behördenbesuch viele Services einfach und bequem im Internet an:

- Von den **Ausschreibungen** der Stadt bis hin zur **Bürgerbeteiligung im Internet**.
- Mit einer Anmeldung auf service.hamburg.de alle Online-Dienste der Stadt nutzen: **Melderegisterauskunft, Urkundenbestellung, Lohnsteuerkarten, Handyparken, Gewerberegisterauskunft** oder **Briefwahlunterlagen**. Mit Hamburgs Gerichten „E-Justice“ nutzen: vom **Rechtsverkehr** bis zur **Handelsregisterauskunft**.
- Wissen was im Rathaus läuft? Alle **Gesetze, Senatsmitteilungen** und **Anfragen** stehen im Internet.



Besteuerung der natürlichen Personen, Personengesellschaften und Körperschaften, die in den Ortsteilen 101 bis 103 und 105 bis 108 ihren Wohnsitz, gewöhnlichen Aufenthalt oder ihren Betrieb bzw. ihre Geschäftsleitung haben. Besteuerung der Binnenschiffer, deren Schiffe beim Amtsgericht Hamburg im Binnenschiffsregister eingetragen sind; Besteuerung der Seeleute ohne festen Wohnsitz an Land, deren Reederei bei einem Hamburger Finanzamt steuerlich geführt wird; Besteuerung der Lotsen; Besteuerung von Personen ohne festen Wohnsitz, die ihren gewöhnlichen Aufenthalt in der freien und Hansestadt Hamburg haben; Gesonderte Feststellung der Einkünfte und des Werts von Wirtschaftsgütern, Schulden und sonst. Abzügen der ausländischen Personengesellschaften u. -gemeinschaften, an denen mehrere unbeschränkt steuerpflichtige Personen bzw. Personengesellschaften beteiligt sind; Besteuerung beschränkt steuerpflichtiger natürlicher Personen und Körperschaften

Vorsteher
Marlen Grote 6001 / 6000

Vertreter
Gerhard Zimmermann 6002

Geschäftsstelle
Dagmar Hellmer 6020

Finanzamt Hamburg-Nord

22453, Borsteler Chaussee 45
22207, Postfach 60 07 07
Direktdurchwahl:
T: 42806- und Apparatnr.
Fax: 42806-220
E-Mail: FAHamburgNord
@finanzamt.hamburg.de

Besteuerung der natürlichen Personen, Personengesellschaften und Körperschaften, die in den Ortsteilen 401 bis 409 und 430 bis 432 ihren Wohnsitz, gewöhnlichen Aufenthalt oder ihren Betrieb bzw. Geschäftsstelle haben. Besteuerung beschränkt steuerpflichtiger natürlicher Personen; Besteuerung von Körperschaften, Personenvereinigungen und Vermögensmassen im Sinne des § 1 Abs. 1 Nr. 4 und 5 KStG (z.B. Vereine, Stiftungen); Besteuerung von Körperschaften i.S. des § 5 Absatz 1 Nr. 9 KStG (z.B. allgem. gemeinnützige GmbHs); Besteuerung ausländischer Arbeitnehmer, die in der Freien und Hansestadt Hamburg für ausländische Arbeitgeber tätig sind und bei denen der Bundesrepublik Deutschland auf Grund eines Abkommens zur Vermeidung der Doppelbesteuerung insoweit das Besteuerungsrecht zusteht; Verwaltung des Steuerabzugs nach § 50 a Absatz 4 des EStG

Vorsteher
Thomas Schlamp 201 / 202

Vertreter
Claudia Neubauer 203

Geschäftsstelle
Stephan Imhoff 219

Finanzamt Hamburg-Oberalster

20099, Hachmannplatz 2 (Bieberhaus)
20015, Postfach 10 22 48
Direktdurchwahl:
T: 42854- und Apparatnr.
Fax: 42854-4960
E-Mail: FAHamburgOberalster
@finanzamt.hamburg.de

Besteuerung der natürlichen Personen, Personengesellschaften und Körperschaften, die in den Ortsteilen 514 bis 525 ihren Wohnsitz, gewöhnlichen Aufenthalt oder ihren Betrieb bzw. ihre Geschäftsleitung haben.

Vorsteher
Hans-Hermann Detjen 2001 / 2002

Vertreter
Dr. Michael Fromm 2008

Geschäftsstelle
Friedhelm Kurdinat 2003

Finanzamt für Prüfungsdienste und Strafsachen in Hamburg

22529, Hugh-Greene-Weg 6
22520, Postfach

Telefon:
Allgemeine Telefonzentrale: 42811-5000
Bereitschaftsdienst: 42811-5055
Steuerauskunft Rotlicht: 42899-1122

Direktdurchwahl:
T: 42811- und Apparatnr.
Fax 42811-5050
E-Mail: PoststelleFAPrueStra
@finanzamt.hamburg.de

Strafverfahren wegen Steuerstraftaten und Verfolgung und Ahndung von Steuerordnungswidrigkeiten für den Bereich der Hamburger Finanzämter

Vorsteher
Helmut Heinemann 5001 / 5003

Vertreter
Lothar Böttcher-Streckmann 5097

Geschäftsstelle
Regina Gerner 5002

Finanzamt für Steuererhebung in Hamburg

20095, Steinstraße 10
20041, Postfach 10 60 26
Direktdurchwahl:
T: 42853- und Apparatnr.
Fax: 42853-2159
E-Mail: FAFuerSteuererhebung
@finanzamt.hamburg.de

Erledigung der Kassengeschäfte für alle Hamburger Finanzämter.

Vorsteher
Christiane Krebs 3630 / 3477

Vertreter
Karsten Wittig 3384

Geschäftsstelle
Jörg Hollenrieder 3341

Konto: Steuerkasse Hamburg für Inlandszahlungen:
Deutsche Bundesbank
Hauptverwaltung Hamburg
BLZ: 200 000 00, Kto.-Nr.: 200 015 30

für Auslandszahlungen:
IBAN: DE03 2000 0000 0020 0015 30
BIC: MARKDEF1200

Finanzamt für Verkehrssteuern und Grundbesitz in Hamburg

20355, Gorch-Fock-Wall 11
20306, Postfach 30 17 21
Direktdurchwahl:
T: 42843- und Apparatnr.
Fax: 42843-6199
E-Mail: FAFuerVerkehrsteuern
@finanzamt.hamburg.de

Verwaltung der Kraftfahrzeugsteuer, Versicherungsteuer, Feuerschutzsteuer, Grunderwerbsteuer, Gesellschaftsteuer, Börsenumsatzsteuer, Wechselsteuer, Rennwett- und Lotteriesteuer, Spielgerätesteuer, Spielbankabgabe, Troncabgabe, Hundesteuer, Zweitwohnungssteuer, Erbschaft- und Schenkungssteuer, Umlage der Land- u. Forstwirtschaftsbetriebe, Abwicklung der Hypothekengewinnabgabe, Grundsteuer; die Einheitsbewertung des Grundbesitzes und Feststellung von Grundbesitzwerten; Ermittlung von Verkehrswerten des Grundbesitzes und der Restnutzungsdauer von Gebäuden für die Finanzverwaltung, Spielbankaufsicht, Erledigung der Beitreibungsgeschäfte des Amtes.

Vorsteher
Detlef Mieling 6201 / 6103

Vertreter
Ursula Bauer 6202

Geschäftsstelle
Ute Hochbrügge 6109

Finanzamt Hamburg-Wandsbek

22041, Schloßstraße 107
22006, Postfach 70 06 60
Direktdurchwahl:
T: 42881- und Apparatnr.
Fax: 42881-2888
E-Mail: FAHamburgWandsbek
@finanzamt.hamburg.de

Besteuerung der natürlichen Personen, Personengesellschaften und Körperschaften, die in den Ortsteilen 507, 508, 511 bis 513 und 526 ihren Wohnsitz, gewöhnlichen Aufenthalt oder ihren Betrieb bzw. ihre Geschäftsleitung haben.

Vorsteher
Berndt-Günter Puff 2960 / 2959

Vertreter
Olaf Paulsen 2934

Geschäftsstelle
Dirk Dörwald 2926

Bezirksverwaltung

20354, Gänsemarkt 36
Auskünfte / Vermittlung zu allen Dienststellen
T: 42828-0
Direktdurchwahl:
T: 42823- und Apparatnr.
Fax: 2458

Leitung
Harald Fritze 2427

Dienststellenleitung
Britt-Marie Fenske 1529

Geschäftsstelle
Ilka Kluge-Steffens 1534

Abteilung Bezirksangelegenheiten

Dienstaufsicht über die Bezirksämter, Wahrung gesamthamburgischer Leitlinien durch Koordinierung und Steuerung der bezirklichen Aufgabenwahrnehmung, Vertretung der Bezirksämter auf Senatsebene
Fax: 2438

Tom Oelrichs 1550

Justitiariat
Anke Huß 2410

Fachamtsangelegenheiten
Helmut Müller 1358

Abteilung Bezirksverwaltungsreform

Steuerung der Bezirksverwaltungsreform
Fax: 2438

Ulrike Reinert 1535

Hans-Adolf Brewe 1837

Abteilung Anliegerbeiträge

Erhebung von Erschließungs- und Ausbaubeiträgen, Siedbau- und Siedlanschlussbeiträgen sowie Ausgleichsbeträgen (in Sanierungsgebieten), Innovationsabgaben (z.B. Business Improvement Districts - BID, Housing Improvement Districts - HID), Erteilung von Anliegerbescheinigungen
20459, Rödingsmarkt 2
Fax: 4345

Gerd Waleschkowski 4331

Geschäftsstelle 4381

Wandsbek
Eik-Peter Heins 4346

Harburg, Altona, Hamburg-Mitte
Brigitte Huper 4368

Eimsbüttel, Hamburg-Nord, Bergedorf
Heike Löbnitz 4361

Ausgleichsbeträge, Innovationsabgaben
Gabriele Helmke 4353

Abteilung Ressourcensteuerung

Steuerung der Ressourcen der Bezirksverwaltung auf Senatsebene, zentrales Controlling der Bezirksämter
Fax: 2438

Ulf von Krenski 1537

Betriebswirtschaftliche Steuerung
N.N.

Haushalt und Organisation
Irene Mäser 1689



BEZIRKSÄMTER

Das Gebiet der Freien und Hansestadt Hamburg ist in sieben Bezirke eingeteilt, die aus der Karte ersichtlich sind. Die Bezirksämter sind einheitlich organisiert. In jedem Bezirk gibt es ein Bezirksamt, in dem bürgernahe Leistungen der hamburgischen Verwaltung angeboten werden. Neben den bereits vorhandenen 20 Kundenzentren sind Soziale Dienstleistungszentren und Zentren für Wirtschaftsförderung, Bauen und Umwelt eingerichtet worden.

Kundenzentren bündeln bürgerorientierte Leistungen aus dem Bereich des Einwohnerwesens (u.a. Personalausweise, Reisepässe, An- und Abmeldungen zum Melderegister).

In Sozialen Dienstleistungszentren werden staatliche Transfer- und Unterstützungsleistungen (u.a. Sozialhilfe, Eingliederungshilfe, Leistungen nach dem Asylbewerberleistungsgesetz) bearbeitet.

In Zentren für Wirtschaftsförderung, Bauen und Umwelt werden die staatlichen Leistungen aus den genannten Bereichen (u.a. Prüfung von Bauvorhaben aller Art, Genehmigungen, Beratungen) angeboten.

Bis zur vollständigen Einrichtung aller Dienstleistungszentren sind dafür noch je nach Bezirksamt die bisherigen Dienststellen zuständig.

Der „Behördenfinder Hamburg“ im Internet bietet unter der Adresse service.hamburg.de die Möglichkeit, aktuelle Informationen über die Dienstleistungen der Verwaltung (Bezirksämter, Behörden) sowie über die Öffnungszeiten und mitzubringenden Unterlagen zu erhalten.

Bezirksversammlung

Bei jedem Bezirksamt gibt es eine Bezirksversammlung, durch die die Bevölkerung an

den Angelegenheiten, die für den Bezirk von Bedeutung sind, mitwirkt. Die Bezirksversammlung wird von den wahlberechtigten Einwohnerinnen und Einwohnern eines Bezirks gewählt. Es können nur Kandidatinnen und Kandidaten gewählt werden, die in dem jeweiligen Bezirk wohnen. Die

Zahl der Mitglieder der Bezirksversammlungen ist nach der Einwohnerzahl der Bezirke gestaffelt: Teilweise auch aufgrund von Überhang- und Ausgleichsmandaten haben die Bezirksversammlung Bergedorf zurzeit 47 Mitglieder, die Bezirksversammlungen Altona, Eimsbüttel, Hamburg-Nord und Harburg jeweils 51 Mitglieder, die Bezirksversammlung Hamburg-Mitte 53 Mitglieder und die Bezirksversammlung Wandsbek 57 Mitglieder. Die Bezirksversammlung kontrolliert die Führung der Geschäfte des Bezirksamtes. Sie kann in allen Angelegenheiten, für die das Bezirksamt zuständig ist, das Bezirksamt bindende Beschlüsse fassen. Gegenüber den Fachbehörden kann sie Empfehlungen aussprechen. Zur Wahrnehmung ihrer Aufgaben können die Mitglieder der Bezirksversammlung Anfragen an die Bezirksamtsleitung sowie an die Fachbehörden richten. Zur Vorbereitung ihrer Beschlüsse kann die Bezirksversammlung Fach-, Regional- und Sonderausschüsse einsetzen. Für Angelegenheiten, die nur einen Teil des Bezirks betreffen, können die Bezirksversammlungen je angefangene 90.000 Einwohnerinnen und Einwohner des Bezirks einen Regionalausschuss einsetzen. Die politischen Mehrheitsverhältnisse, die Namen der Mitglieder der Bezirksversammlungen und der Regionalausschüsse, die Anschriften und Telefonnummern der Fraktionsbüros sowie die Telefonnummern der Geschäftsstellen der Bezirksversamm-

lungen finden Sie in diesem Buch bei den Bezirksämtern jeweils am Anfang der Darstellung.

Aufgaben der Bezirksämter

Die Aufgaben der Bezirksämter werden in Dezernaten, Fachämtern und Dienstleistungszentren wahrgenommen, die an dieser Stelle für alle Bezirksämter beschrieben werden:

Dezernat Bürgerservice

Fachamt Einwohnerwesen (Einwohneramt)

Das Fachamt Einwohnerwesen ist verantwortlich für die fachliche Steuerung der melde-, pass- und ausländerrechtlichen Aufgaben sowie für die einheitliche Aufgabenwahrnehmung und die Koordination des Dienstbetriebs in den Kundenzentren. Die Betreuung von Ausländern mit gesichertem Aufenthaltsstatus erfolgt ebenfalls im Einwohneramt.

Kundenzentren

In Hamburg gibt es bereits ein flächendeckendes Netz von Kundenzentren. Wenn Sie sich an-, um- oder abmelden wollen, sind die Kundenzentren – ohne Beschränkung auf die örtliche Zuständigkeit – die richtige Anlaufstelle. Hier wird der Meldedatenbe-

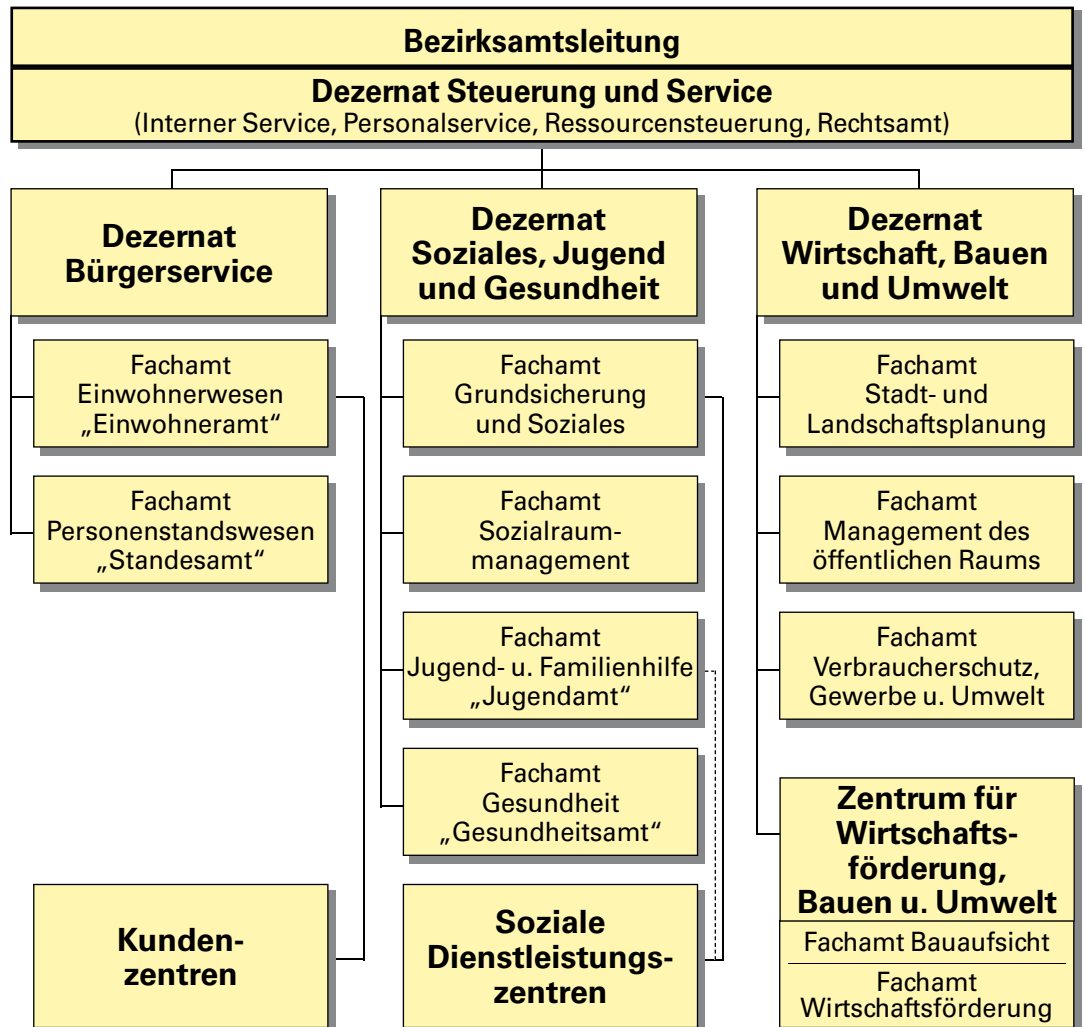

stand aller Einwohnerinnen und Einwohner geführt und ständig aktualisiert, damit z.B. die Wehrpflichtigen erfasst, Lohnsteuerkarten gedruckt und Bescheinigungen ausgestellt werden können. Hier erhalten Sie auch Personalausweise, Europapässe und Kinderausweise, können Beglaubigungen vornehmen lassen oder ein Führungszeugnis beantragen. Weiterhin können Sie hier schriftlich Auskünfte aus dem Melderegister erfragen. Fundsachen werden von den Fundannahmestellen an das Zentrale Fundbüro beim Bezirksamt Altona weitergeleitet. Als Jugendliche können Sie Untersuchungs-berechtigungsscheine beziehen, mit dem sich junge Menschen vor dem Eintritt ins Berufsleben kostenlos arbeitsmedizinisch untersuchen lassen können.

Als Service erhalten sie diese zusätzlichen Leistungen:

- Führerscheintausch
- Adressänderung in Kfz-Scheinen bei innerstädtischem Umzug
- Entgegennahme von Anträgen für die Verlängerung der Gültigkeit von Schwerbehindertenausweisen und Fischereischeinen
- Bei An- und Ummeldung: Entgegennahme von Anträgen für das Hunderegister
- Ausgabe von Familienpässen

Fachamt Personenstandswesen (Standesamt)

Das Fachamt Personenstandswesen ist verantwortlich für die fachliche Steuerung der Aufgaben aus dem Bereich des Personenstandswesens. Im Standesamt werden Geburten, Eheschließungen und Sterbefälle beurkundet, Ehen geschlossen, Lebenspartnerschaften begründet, die Familienbücher, das Personenstandsregister und die Testamentskartei geführt. Kirchnaustretserklärungen nimmt das Standesamt ebenfalls entgegen. Außerdem erhalten Sie Abschriften von Personenstandsurkunden.

Zentrale Aufgaben

In Einzelfällen werden Dienstleistungen des Dezernats Bürgerservice zentral für ganz Hamburg in nur einem Bezirksamt angeboten. Dazu gehören die Fundsachenverwaltung (Altona) und das als erste Anlaufstelle für Neubürger eingerichtete Hamburg Welcome Center (Hamburg-Mitte), das Generalregister der Standesämter (Hamburg-Nord) und der Aufgabenbereich der zentralen Meldebehörde (Harburg).

Dezernat Soziales, Jugend und Gesundheit

Fachamt Grundsicherung und Soziales mit seinem oder seinen Sozialen Dienstleistungszentrum/en

Das Fachamt Grundsicherung und Soziales gewährt Hilfe für nicht erwerbsfähige Personen, die ihren Lebensunterhalt wegen niedrigen Einkommens nicht allein bestreiten können oder über kein Einkommen verfügen, sowie Grundleistung für Personen über 65

Jahre. Diese Hilfen werden gewährt nach den Bestimmungen des Sozialgesetzbuches XII. Dabei geht es auch darum, Hilfe zur Selbsthilfe zu leisten. Es werden außerdem Hilfen zur Gesundheit, Eingliederungshilfen für behinderte Menschen, Hilfe zur Pflege, Hilfe zur Überwindung besonderer sozialer Schwierigkeiten, Hilfe in anderen Lebenslagen sowie Leistungen nach dem Asylbewerberleistungsgesetz gewährt.

Für einige Personengruppen bestehen Spezialabteilungen, die in der Übersicht der einzelnen Bezirksämter näher aufgeführt sind.

Hierzu einige Beispiele: Bürgerinnen und Bürger, die Mietschulden haben oder von Wohnungskündigung, Räumungsklagen oder bevorstehenden Räumungen betroffen sind, werden von der Fachstelle für Wohnungsnotfälle beraten und ggf. unterstützt. Ältere Menschen werden in der Abteilung „Seniorenberatung“ betreut und erhalten dort seniorenrechtliche Hilfen. In einigen Sozialdienststellen gibt es Spezialabteilungen für Menschen mit Behinderungen.

Zum Aufgabenspektrum dieses Fachamtes gehört auch der Bereich „Wohnen“. Hier können Sie Wohngeld beantragen. Zu den weiteren Aufgaben gehört die Vermittlung von Sozialwohnungen an anerkannte Wohnungsnotfälle und die Erteilung von Berechtigungsbescheinigungen für Wohnungssuchende. Zentral für Hamburg erhalten anspruchsberechtigte Schülerinnen und Schüler BAföG im Bezirksamt Hamburg-Mitte und Wehrdienstleistende sowie ihre Angehörigen Unterhaltssicherungsleistungen im Bezirksamt Bergedorf. Sozialhilferechtliche und sozialpädagogische Aufgaben werden im Bezirksamt Wandsbek wahrgenommen. Leistungen auf Eingliederungshilfe sind regelhaft im Sozialen Dienstleistungszentrum des örtlich zuständigen Bezirksamtes zu stellen. Erst nach Prüfung der örtlichen Zuständigkeit wird von dort der Antrag zur Bearbeitung der o. g. Aufgaben an das Bezirksamt Wandsbek weitergeleitet.

Fachamt Sozialraummanagement

„Management eines sozialen Raumes“ ist die fachübergreifende Planung und Steuerung der sozialen Infrastruktur und die Verknüpfung der fachbezogenen Vorgaben aus den Bereichen Gesundheit, Jugendhilfe, Altenhilfe, Soziales und Sport sowie teilweise der aktiven Stadtteilentwicklung und Sanierung (in einigen Bezirksämtern wird diese Aufgabe im Fachamt Stadt- und Landschaftsplanung wahrgenommen). Außerdem gehören die Aufgaben im Zusammenhang mit der Integration von Zuwanderern und der Förderung des bürgerschaftlichen Engagements (ehrenamtliche Tätigkeiten) in diesen Bereich, der auch für alle bezirklichen Zuwendungen an öffentliche oder private Träger zuständig ist.

Fachamt Jugend- und Familienhilfe (Jugendamt)

Das Jugendamt bietet Kindern, Jugendlichen und ihren Eltern sowie jungen Volljährigen vielfältige Dienstleistungen für unterschiedliche Lebenslagen und Erziehungssituatio-

nen an. Hierzu gehören Beratungsangebote in Krisen- und Konfliktsituationen, in Fragen der Partnerschaft, Trennung und Scheidung. Ein breites und sehr differenziertes Spektrum an individuellen Hilfen zur Erziehung und der Eingliederungshilfe für seelisch behinderte Kinder und Jugendliche kann ebenfalls durch das Jugendamt vermittelt werden.

Das Jugendamt überprüft Hinweise auf mögliche Kindeswohlgefährdungen (z.B. durch Vernachlässigung, Misshandlung und Missbrauch) und leitet geeignete Maßnahmen zur Abwendung von Gefährdungen ein. Das Jugendamt berät und unterstützt bei Vaterschaftsfeststellungen und der Geltendmachung von Unterhaltsansprüchen und führt Beistandschaften.

Die Leistungen des Jugendamtes umfassen weiterhin Angebote der Kinder- und Jugendarbeit/Jugendsozialarbeit sowie der Förderung der Erziehung in der Familie. Es berät in allen Fragen der Kindertagesbetreuung, unterstützt bei der Suche nach einem geeigneten Platz und berechnet die Kostenbeteiligung. Das Jugendamt bewilligt Elterngeld.

Für Kinder, deren Unterhaltsanspruch nicht sichergestellt ist, bewilligt das Jugendamt Leistungen nach dem Unterhaltsvorschussgesetz.

Die Adoptionsvermittlungsstelle, die für die öffentliche Adoptionsvermittlung in der Freien und Hansestadt Hamburg zuständig ist, sowie der Jugendpsychiatrische und -psychologische Dienst (JPPD) sind zentral beim Jugendamt des Bezirksamtes Hamburg-Nord angebunden.

Fachamt Gesundheit (Gesundheitsamt)

Der öffentliche Gesundheitsdienst erstellt amtsärztliche Gutachten, bekämpft Seuchen, betreut Säuglinge, Klein- und Schulkinder und steht Körperbehinderten sowie Krebs-, Tuberkulose- und Geschlechtskranken mit Rat und Hilfe zur Seite. Für Jugendliche und Erwachsene mit psychischen Problemen ist das Gesundheitsamt ein wichtiger Ansprechpartner. Im Gesundheitsamt des Bezirksamtes Hamburg-Nord werden zentral die Aufgaben des Beratungszentrums Sehen, Hören, Bewegen und Sprechen wahrgenommen.

Fachamt Straffälligen- und Gerichtshilfe

Das Bezirksamt Eimsbüttel ist für die Straffälligen- und Gerichtshilfe in ganz Hamburg zuständig. Dieser Bereich umfasst die Jugendgerichtshilfe und -bewährungshilfe, die Erwachsenengerichtshilfe und -bewährungshilfe sowie die Vermittlung in gemeinnützige Arbeit und die Haftentlassenenhilfe.

Fachamt Hilfen nach dem Betreuungsgesetz

Im Bezirksamt Altona wird zentral für Hamburg die Aufgabe „Gewährung von Hilfen nach dem Betreuungsgesetz“ wahrgenommen. Dazu gehören Sachverhaltsaufklärun-

Mobile Bürgerdienste

Wir kommen Ihnen entgegen!

Jeden Dienstag in der Haspa-Filiale, Langenhorner Markt

Jeden Donnerstag in der Haspa-Filiale, Elbgaupassagen (Lurup)

- An-, Ab- und Ummeldung
- Bundespersonalausweis
- Reisepass
- Kinderreisepass
- Meldebestätigung
- Aufenthaltsbescheinigung
- Ledigkeitsbescheinigung
- Haushaltsbescheinigung
- Lebensbescheinigung
- Beglaubigung
- Melderegisterauskunft
- Ausstellung und Änderung einer Lohnsteuerkarte
- Führungszeugnis
- Untersuchungsberechtigungsschein
- Verlängerung eines Schwerbehindertenausweises
- Eintragung einer vorläufigen Auskunftssperre
- Führerscheintausch
- Anschriftenänderung auf dem Kfz-Schein
- Familienpass
- Hundeanmeldung

Die Mobilen Bürgerdienste sind ein Service der Bezirksämter Altona und Hamburg-Nord in Kooperation mit:



gen und Stellungnahmen für die Vormundschaftsgerichte im Zusammenhang mit der Einrichtung von Betreuungen, die Gewinnung von Betreuern sowie die Erstellung von Vorschlägen für das Vormundschaftsgericht zur Bestellung von Betreuern und die Vermittlung alternativer Hilfen zur Betreuung.

Soziale Dienstleistungszentren

In den Sozialen Dienstleistungszentren werden alle bürgerbezogenen Dienste der Bezirksämter aus den Bereichen Grundversicherung und Soziales, Jugend- und Familienhilfe sowie Gesundheit zusammengeführt und an den Schnellschaltern einfache Anliegen sofort bearbeitet. Es ist vorgesehen, die Sozialen Dienstleistungszentren an rund 20 Standorten einzurichten. Zurzeit gibt es Soziale Dienstleistungszentren in Wandsbek, Altona und in Eimsbüttel. Innerhalb der Sozialen Dienstleistungszentren unterstützen Sachbearbeiterinnen und Sachbearbeiter im Bürobereich die Hilfesuchenden bei der Beratung, Koordination und Gewährung von Hilfen in schwierigen Fällen.

Dezernat Wirtschaft, Bauen und Umwelt

Fachamt Stadt- und Landschaftsplanung

Das Fachamt Stadt- und Landschaftsplanung steuert die städtebauliche Entwicklung und Ordnung in den Bezirken. Dies geschieht unter anderem durch übergeordnete Planungen, Bebauungspläne, Begleitung von Einzelvorhaben, Stadtbildpflege und teilweise auch

der aktiven Stadtteilentwicklung und der städtebaulichen Sanierung (diese Aufgabe wird auch im Fachamt Sozialraummanagement wahrgenommen). Anlass für Planungen sind zum Beispiel Bedarfe an Wohn- und Gewerbegebieten oder die Sicherung von städtebaulichen Strukturen. Bei der Planung werden die Belange des Städtebaus, der Landschaftsplanung, des Naturschutzes, der Grundeigentümer, die sozialen und kulturellen Bedürfnisse der Bewohnerinnen und Bewohner, die Interessen der Wirtschaft und des Verkehrs berücksichtigt. In Zusammenarbeit mit den politischen Gremien werden die vielfältigen und oft gegenläufigen Wünsche der Betroffenen ermittelt und abgewogen.

Fachamt Management des öffentlichen Raumes

Zum Aufgabenspektrum dieses Amtes gehören Planung, Bau und Unterhaltung öffentlicher Verkehrswege, Grün- und Erholungsanlagen, Spielplätze und Gewässer. Dies umfasst die Wegeaufsicht sowie die Benennung und Widmung von Straßen und Plätzen. Soweit vorhanden, liegt in dieser Dienststelle auch die Deichunterhaltung, die Friedhofsverwaltung sowie die Unterhaltung bezirklicher Forsten und Naturschutzgebiete.

Bezirklicher Ordnungsdienst (BOD)

Der Bezirkliche Ordnungsdienst verbessert die öffentliche Ordnung in den Bezirken und erhöht das subjektive Sicherheitsgefühl der Bürgerinnen und Bürger. Daneben ist es Aufgabe des BOD, dazu beizutragen, die Sauberkeit in der Stadt zu verbessern, den ruhenden

Verkehr zu überwachen und, z.B. bei größeren Veranstaltungen oder Versammlungen, gemeinsam mit der Polizei alle städtischen Einsatzkräfte zu koordinieren.

Der BOD ist damit der erste Ansprechpartner für die Bürgerinnen und Bürger, wenn ordnende Maßnahmen im öffentlichen Raum, d.h. auf Wegen, Straßen, Plätzen, Grünanlagen, Forsten, Kinderspielplätzen, Friedhöfen oder Wasserflächen erforderlich sind.

Fachamt Verbraucherschutz, Gewerbe und Umwelt

Im Fachamt Verbraucherschutz, Gewerbe und Umwelt erhalten Sie Erlaubnisse für Gaststätten und andere erlaubnispflichtige Gewerbe. Hier werden Anträge auf Sondernutzung des ambulanten Gewerbes bearbeitet und Märkte festgesetzt. Das Fachamt veranstaltet die bezirklichen Wochenmärkte und Volksfeste. Es überwacht die Hygiene von Fleisch, Geflügelfleisch, Fisch und anderen Lebensmitteln sowie Bedarfsgegenständen, führt Lebensmittelkontrollen durch und berät in lebensmittelrechtlichen Fragestellungen. Ferner bekämpft es Tierseuchen und kontrolliert und berät in Fragen der Tierhaltung (auch erlaubnispflichtiger Betriebe) und des Tierschutzes einschließlich der Tiertransporte. Wer z.B. seinen Hund auf eine Auslandsreise mitnehmen will, benötigt dazu in bestimmten Fällen ein amtstierärztliches Gesundheitszeugnis, das hier ausgestellt wird. Darüber hinaus werden Bescheinigungen für den nationalen, innergemeinschaftlichen sowie den grenzüberschreitenden Handelsverkehr erteilt. Schließlich ist das Fachamt für Umweltfragen mit regionalem Bezug zuständig. Hierzu gehören die Überwachung von Trinkwasserversorgungsanlagen, technischen Bädern und Badegewässern, Immissionschutz, Flächensanierung und Bodenschutz. Ergänzend wird eine kostenfreie Umweltberatung für private Haushalte angeboten. Darüber hinaus ist das Amt zuständig für den Schutz des Wohnraumes vor Zweckentfremdung oder Mängeln, die einer Wohnnutzung entgegenstehen.

Zentrum für Wirtschaftsförderung, Bauen und Umwelt (Fachamt Wirtschaftsförderung, Fachamt Bauprüfung)

In diesen Zentren werden die Aufgaben der bisherigen Bauprüfabteilungen und der Wirtschaftsförderung sowie die kundenorientierten Dienstleistungen des Dezernats (einzelne gewerberechtliche Aufgaben wie Gewerbean-, -um- und -abmeldungen, die Erlaubnisse für Aufgrabungen und Gehwegüberfahrten sowie die Erteilung von Sondernutzungserlaubnissen) gebündelt. Die Angebote der Zentren für Wirtschaftsförderung, Bauen und Umwelt richten sich insbesondere an Investoren, Gewerbetreibende aller Art sowie private Bauherren, denen hier möglichst alle erforderlichen Leistungen angeboten werden sollen. Die Zentren wurden nach und nach seit 2007 in den Bezirksämtern Altona, Eimsbüttel, Hamburg-Nord, Wandsbek und Bergedorf eingerichtet. In der Übergangszeit bleiben die bisherigen Zuständigkeiten der Fachämter Bauprüfung und der Fach-

ämter Wirtschaftsförderung innerhalb des Dezernats bestehen.

Das Zentrum für Wirtschaftsförderung, Bauen und Umwelt bzw. das Fachamt Bauprüfung erteilt Baugenehmigungen, überwacht die Baustellen und kontrolliert, ob dort entsprechend der Genehmigung gebaut wird. Es ist außerdem zuständig für die Bearbeitung von Werbe- und Nutzungsanträgen nach der Hamburgischen Bauordnung, für die Erteilung von Hausnummern und so genannten Abgeschlossenheitsbescheinigungen nach dem Wohnungseigentumsgesetz.

Das Fachamt Wirtschaftsförderung der Bezirksämter ist Ansprechpartner für die Wirtschaft und bietet vielfältige Serviceleistungen für ansässige oder an Standorten in den Bezirken interessierte Unternehmen. Es berät und unterstützt bei Existenzgründungen, An- und Umsiedlungen von Betrieben, Betriebsweiterungen und der Bereitstellung von Betriebsgrundstücken. Es arbeitet mit Branchennetzwerken vor Ort zusammen und bietet sich als „Lotse“ an, indem es Kontakte zu Fachbehörden, Kammern und Verbänden herstellt.

Dezernat Steuerung und Service

Fachämter Interner Service, Personalservice und Ressourcensteuerung

Diese Ämter sind im Wesentlichen für diejenigen Aufgaben zuständig, die zur Aufrechterhaltung des inneren Dienstbetriebes im Bezirksamt notwendig sind. Dazu gehören Organisations-, Personal- und Haushaltsangelegenheiten sowie das Verwalten und Unterhalten von Dienstgrundstücken und Dienstgebäuden. Die Arbeit des Fachamtes Innerer Service ist aber auch „nach draußen“ gerichtet. Das Amt ist Zahlstelle und übernimmt auch gewisse Fachaufgaben wie z.B. Katastrophenschutzangelegenheiten. Außerdem ist es zuständig für die Durchführung von Wahlen, Volks- und Bürgerentscheiden sowie statistischen Erhebungen.

Rechtsamt

Das Rechtsamt berät alle anderen Fachämter des Bezirksamtes und vertritt dieses zugleich bei Rechtsstreitigkeiten vor den Gerichten. Sind Sie mit einer Entscheidung eines Fachamtes nicht einverstanden und legen hiergegen Widerspruch ein, entscheidet über die Recht- und Zweckmäßigkeit der Entscheidung in der Regel ein Widerspruchsausschuss beim Rechtsamt.

Sprechzeiten, Anschriften und Telefonnummern finden Sie jeweils bei den einzelnen Bezirksämtern.

Ergänzende Informationen zur Arbeit der Bezirksämter finden Sie unter www.bezirksamt.hamburg.de.



Neu in Hamburg? New in Hamburg?

Herzlich Willkommen! Neubürger/innen finden bei uns kompetente Unterstützung bei Fragen rund um den Start in der Hansestadt. Hamburg Welcome Center.

Welcome! New residents will get competent answers concerning all aspects of getting established in the Hanseatic city. Hamburg Welcome Center.

Adresse/Address: Alter Wall 11, 20457 Hamburg
Telefon/Telephone: +49 (0)40 428 54-5001
E-Mail/E-mail: info@welcome-center.hamburg.de

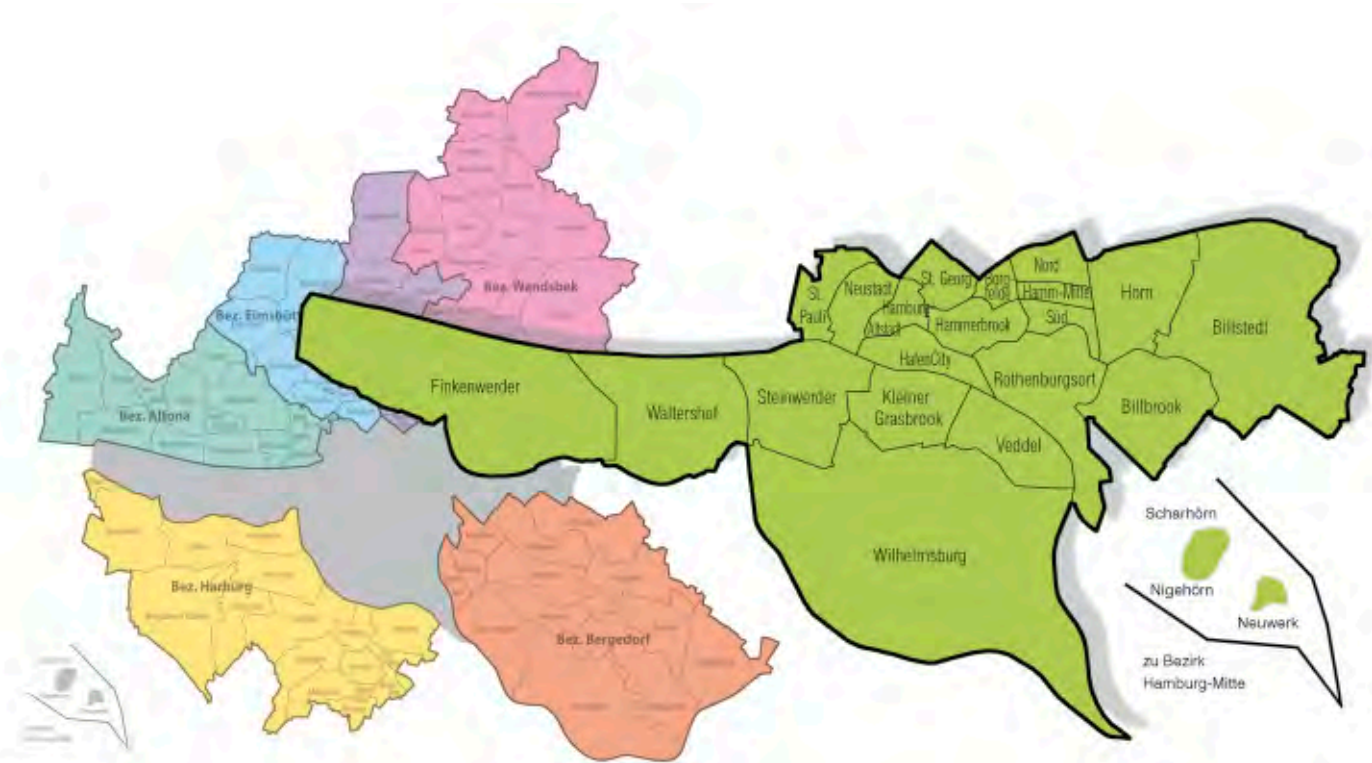

BEZIRKSAMT HAMBURG-MITTE

20095, Klosterwall 8
(City-Hof) Block D
20015, Postfach 10 22 20
Internet: www.hamburg.de/mitte/

Telefonischer HamburgService:
T: 42828-0
Montag - Freitag: 07:00 – 19:00 Uhr

Alle Einrichtungen des Bezirksamts erreichen Sie über den Telefonischen HamburgService. Dort erfahren Sie z.B. die Sprechzeiten, Gebührenhöhe, benötigte Unterlagen und Ähnliches.

Direktdurchwahl:
T: 42854- und Apparatr.
Fax: 42854-4540

E-Mail: vorname.nachname@Hamburg-Mitte.Hamburg.de

HVV: U1, 112, 120, 124 Steinstraße

Bezirksamtsleiter
Markus Schreiber 3301 / 3302

Bezirksversammlung
Vorsitzender:
Dirk Sielmann (SPD)
Stellv. Vorsitzende:
Constance Manzke (CDU)
Jutta Kodrzyński (GAL)

Geschäftsstelle der Bezirksversammlung
Nicole Hauschild 4510
Uta Rohde
Fax: 2895

SPD-Bezirksabgeordnete:
Susanne Buhl, Falko Droßmann, Henriette von Enckevort, Anita Geißler, Kerstin Gröhn, Jan-Hinrich Fock, Bernd Holst, Bayram Inan,

Susanne Kilgast, Klaus Lübke, Ralf Neubauer, Julia Dela M. Odebrecht, Aytakin Peker, Hubert Piske, Frank Ramlow, Fred Rebensdorf, Hansjörg Schmidt, Dirk Sielmann, Thomas Stöltzing, Judith Swizynski, Axel Wieder

Fraktionsbüro
20097, Kurt-Schumacher-Allee 10
T: 249020
Fax: 2801800
E-Mail: buero@spdfrak-hhmitte.de

CDU-Bezirksabgeordnete:
Helmut Bier, Dr. Gunter Böttcher, Andrea Brost, Martin Damaszek, Ronald Dittmer, Hans Gellien, Nikolaus Haufler, Peter Herkenrath, Joseph Ilcin, Stefan Ilcin, Christian Lamberti, Matthias Lloyd, Constance Manzke, Hinrich Strohm, Christoph de Vries, Cyrus Zahedy, Kathrin Zühlendorf
Fraktionsbüro
20095, Klosterwall 4
(City-Hof) Block B
T: 326352
Fax: 326442
E-Mail: info@cdu-fraktion-hamburg-mitte.de

GAL-Bezirksabgeordnete:
Jörg Ebel, Regina Freuer, Ingolf Goritz, Lothar Knode, Jutta Kodrzyński, Michael Osterburg, Karin Zickendraht

Fraktionsbüro
20095, Burchardstraße 21
T: 30393162 / 63
Fax 30393164
E-Mail: bf-mitte@hamburg.gruene.de

DIE LINKE-Bezirksabgeordnete:
Sandra Clemens, Christine Detamble-Voss, Olaf Harms, Renate Hercher-Reis, Bernhard Stietz-Leipnitz, Ronald Wilken

Fraktionsbüro
20537, Borgfelder Straße 83
T: N.N.
Fax: N.N.
E-Mail: geschaeftsstelle@linksfraktion-hamburg-mitte.de

FDP-Bezirksabgeordnete:
Christian Hütter, Heinrich-Otto Patzer

FDP-Geschäftsstelle
20148, Rothenbaumchaussee 1
T: 586617
Fax: 55504122
E-Mail: fdp-hhmitte-bezabge.patzer@t-online.de

Regionalausschüsse

Regionalausschuss Billstedt
Vorsitzender:
Phillip Sebastian Kühn
Stellvert. Vorsitzender:
Stefan Busch (CDU)

Mitglieder und ständige Vertreter:
SPD: Inge Blötz, Kerstin Gröhn, Martina Hamester, Philipp Sebastian Kühn, Frank Ramlow, Thomas Stöltzing, Timo Stiriz (st.V.), René Richert (st.V.)
CDU: Joseph Ilcin, Constance Manzke, Stefan Busch, Carsten Rohde, Stefan Wiggers, Dieter Grimsman (st.V.), Emanuel Tunic (st.V.)
GAL: Michael Osterburg, Murat Gözay, Gabriele Haynes-Hasanagic (st.V.)
DIE LINKE: Renate Hercher-Reis, Uwe Böhm, Willli Mittelstädt (st.V.)

Regionalbeauftragter für die Region Billstedt
Reinhard Krogmann 7203

Regionalausschuss Finkenwerder
Vorsitzender:
Hans Gellien (CDU)
Stellv. Vorsitzender:
Manfred Jiritschka (SPD)

Mitglieder und ständige Vertreter:
SPD: Jan-Hinrich Fock, Manfred Jiritschka, Barbara Külper, Ralf Neubauer, Hubert Piske, Jutta Vick, Fuat Yavas (st.V.), Heike Greber (st.V.)
CDU: Andrea Brost, Hans Gellien, Matthias Lloyd, Jan Stehr, Hinrich Strohm, Nico Oestreich (st.V.), Corinna Marquart (st.V.)
GAL: Karin Zickendraht, Thomas Jessen, Peter Kaufner (st.V.), Petra Denking (st.V.)
DIE LINKE: Kerstin Fremder-Sauerbeck, Bernhard Stietz-Leipnitz, Christian Sauerbeck (st.V.)

Regionalbeauftragter für die Region Finkenwerder
Hartwig Behrens 4648
Fax: 7709

Regionalausschuss Wilhelmsburg-Veddel

Vorsitzender:
Metin Hakverdi (SPD)
Stellv. Vorsitzender:
Ronald Dittmer (CDU)

Mitglieder und ständige Vertreter:

SPD: Metin Hakverdi, Bayram Inan, Anja-Maria Keuchel, Klaus Lübke, Matthias Marx, Fred Rebensdorf, Dirk Schilling (st.V.), Hans-Georg Klein (st.V.)
CDU: Ronald Dittmer, Martin Damaszek, Lukas Skwiercz, Géza Krutky, Patrick Paul, Sönke Howe (st.V.), Marion Strelis (st.V.)
GAL: Jutta Kodrzynski, Rainer Roszak, Matthias Bölkow (st.V.), Rachel Jacobsohn (st.V.)
DIE LINKE: Ronald Wilken, Manfred Schubert

Regionalbeauftragter für die Region Wilhelmsburg-Veddel:

Thorsten Schulz
T: 42871-3380
Fax: 427901-654

Regionalausschuss Hamm / Horn / Borgfelde

Vorsitzender:
Bernd Holst (SPD)
Stellv. Vorsitzender:
Bernd Ohde (CDU)

Mitglieder und ständige Vertreter:

SPD: Susanne Buhl, Falko Droßmann, Egon Jahn, Christoph Jez, Aytekin Peker, Bernd Holst, Wiebke Scheuermann (st.V.), Heiko Müller (st.V.)
CDU: Bernd Ohde, Nikolaus Haufler, Kathrin Zühlsdorf, Dennis Körner, Joska Möller, Hans Amtmann (st.V.), Ronald Amtmann (st.V.)
GAL: Ingolf Goritz, Benjamin Spatz, Dr. Karl-Heinz Karch (st.V.), Jennifer McNeil (st.V.)
DIE LINKE: Sandra Clemens, Marion Fisch, Heike Wokon (st.V.)

Regionalbeauftragter für die Region Hamm / Horn / Borgfelder:

Jürgen Wrusch 3306

Personalrat

Vorsitzender:
Frank Schulze-Meyer 4523
Stellvertreter:
Jörg Schwerin 2323

Dezernat Steuerung und Service

Dezernent
Rüdiger Elwart 3303 / 3304
Fax: 2961

Interner Service

Jürgen Wrusch 3306
Fax: 2961

Ausschussbüro und Gremienbetreuung
Karina Freese 2959
Fax: 2895
E-Mail: Karina.Freese
@hamburg-mitte.hamburg.de

Presse und Öffentlichkeitsarbeit
Sorina Weiland 2877
Lars Schmidt 2880
Fax: 2895
E-Mail: Pressestelle
@hamburg-mitte.hamburg.de

Hamburg - Insel Neuwerk
Ansprechpartner im Bezirk:
Herr Schustermann 3881
Fax: 2895
Inselwart: Volker Griebel
T: 04721 29076

Interner Service
20095, Klosterwall 4 (City-Hof) Block B
Jörg Besang 4702
Fax: 4588

Katastrophen- und Zivilschutz
20095, Klosterwall 4 (City-Hof) Block B
Jürgen Sokolowski 3416
Fax: 5355
E-Mail: Juergen.Sokolowski@
hamburg-mitte.hamburg.de

Fachkraft für Arbeitssicherheit / Ingenieurin
20095, Klosterwall 4 (City-Hof) Block B
Brigitte Urban-Binder 3721
Fax: 4588

Zentrale Vordruckstelle

20355, St. Petersburger Straße 28
Hanno Sieck
T: 42823-2140 / 2143
Fax: 42823-2144
E-Mail: ZentraleVordruckstelle@hamburg-
mitte.hamburg.de

Personalservice

Silke Liedtke 5589
Heike Lerche 4571
Fax: 2232

Aus- und Fortbildung
Elske Pflughaupt 3316
Fax: 2232

Ressourcensteuerung

Haushaltsangelegenheiten, Produkthaushalt, Kostenrechnung, Controlling, Organisation, IT-Angelegenheiten
Wolfgang Heidenreich 3366
Hartwig Behrens 4648
Fax: 3197
E-Mail: Ressourcensteuerung@hamburg-
mitte.hamburg.de

Rechtsamt

20095, Klosterwall 6
(City-Hof) Block C
Diethardt Wölk 3324 / 3325
Ingrid Beiß-Kürvers 3332
Fax: 4844
E-Mail:
Michaela.Fleiss@hamburg-mitte.hamburg.de

Dezernat Bürgerservice

Dezernent
Thorsten Schulz
T: 42871-3380
Fax: 427901-654
Vorzimmer
Antonija Kunkel
T: 42871-6210
Fax: 427901-577

Fachamt Einwohnerwesen (Einwohneramt)

20095, Klosterwall 2
(City-Hof) Block A
Die aktuellen Öffnungszeiten und benötigte Unterlagen erfragen Sie bitte beim Telefonischen HamburgService unter der Rufnummer
T: 42828-0
Direktwahl:
T: 42854- und Apparatr.
Fax: 2936
E-Mail: Einwohneramt@
hamburg-mitte.hamburg.de

Amtsleiter
Herr Schönknecht 4570
Herr Graubner (Vertreter) 5240

Info-Telefon des Fachamtes
Einwohnerwesen 2424

Zum Fachamt Einwohnerwesen gehören folgende Dienststellen:

Kundenzentrum Hamburg-Mitte

- Einwohnerdaten
- Außenstelle Finkenwerder
- Ausländerangelegenheiten

Kundenzentrum Billstedt

- Einwohnerdaten
- Ausländerangelegenheiten

Kundenzentrum St. Pauli

- Einwohnerdaten

Kundenzentrum Wilhelmsburg

- Einwohnerdaten

Hamburg Welcome Center Kundenzentren

Kundenzentrum Hamburg-Mitte Einwohnerdaten

20095, Steinstraße 1 (Eingang Steinstraße / Ecke Johanniswall)
HVV: U1 Steinstraße,
Busse 34/112/120/124

Die aktuellen Öffnungszeiten und benötigte Unterlagen erfragen Sie bitte beim Telefonischen HamburgService unter der Rufnummer
42828-0
T: 42854- und Apparatr.

T: 42854-5454
Fax: 42854-5455
Herr Graubner (Leiter) 5240
Herr Reinhardt (Vertreter) 5251
Herr Zieschang (Teamleiter) 5240

E-Mail: Kundenzentrum-Mitte
@hamburg-mitte.hamburg.de

Bescheinigungen, Meldeangelegenheiten, Reisepässe und Bundespersonalausweise, Kinderreisepässe, Lohnsteuerkarten, Führungszeugnisse, Untersuchungsberechtigungsbescheinigungen, Beglaubigungen, Wehrerfassung, Bewohnerparkausweise, Personalausweise und Lohnsteuerkarten für Bürger ohne festen Wohnsitz, Anmeldung für Seeleute, Familienpässe, Verlängerung von Schwerbehindertenausweisen, Sitzplatzausweise für Schwerbehinderte (für öffentliche Verkehrsmittel), Jahresfischereischeine, Führerscheintausch (Antrag auf Ausstellung eines Euro-Führerscheins), Kfz-Schein-Anschriftenänderung bei einem Umzug inner-

halb Hamburgs, Ausgabe von Vordrucken, Fund- und Verlustsachen, Verpflichtungserklärungen nach §68 Aufenthaltsgesetz für den Bezirksamtsbereich Hamburg-Mitte (mit Ausnahme der Stadtteile Billstedt, Billbrook, Horn, St.Pauli und Wilhelmsburg)

Kundenzentrum Hamburg-Mitte

- Außenstelle Finkenwerder

21129, Steendiek 33

HVV: Fahren 62, 64 bis Finkenwerder, Busse 146, 150, 251 bis Steendieck

Die aktuellen Öffnungszeiten und benötigte Unterlagen erfragen Sie bitte beim Telefonischen HamburgService unter der Rufnummer 42828-0

Direktdurchwahl:

T: 42854- und Apparatnr.

T: 42854-7711 / 7712

Fax: 42854-7769

E-Mail: Finkenwerder

@hamburg-mitte.hamburg.de

Informationen, allgemeine Beratung, Bescheinigungen, Meldeangelegenheiten, Reisepässe und Bundespersonalausweise, Kinderausweise, Lohnsteuerkarten, Führungszeugnisse, Untersuchungsberechtigungsbescheinigungen, Beglaubigungen, Wehrerfassung, Familienpässe, Verlängerung von Schwerbehindertenausweisen, Sitzplatzausweise für Schwerbehinderte (für öffentliche Verkehrsmittel), Jahresfischereischeine, Führerscheintausch (Antrag auf Ausstellung eines Euro-Führerscheins), Kfz-Schein-Anschriftenänderung bei einem Umzug innerhalb Hamburgs, Ausgabe von Vordrucken, Fund- und Verlustsachen

Frau Schlüter 7712
Fax: 7769

Ausländerangelegenheiten

20095, Klosterwall 2

Herr Schulz (Leiter) 5709

Herr Nielsen (Vertreter) 5710

Herr Weber (Vertreter) 5703

Sachbearbeitung unter der
Sammel-Nr. 1903
(Allgemeine Ausländerangelegenheiten)

Sammel-Nr. 1902
(Werkvertragsarbeitnehmer und Seeleute)

Fax: 5700

E-Mail: Auslaenderabteilung

@hamburg-mitte.hamburg.de

Ersterteilung und Verlängerung von Aufenthaltstiteln für EU-Bürger und Nicht-EU-Bürger (insbesondere Aufenthaltserlaubnisse, Niederlassungserlaubnisse, Freizügigkeitsbescheinigungen), Ausstellung und Verlängerung von Reiseausweisen, Auflagenänderungen, Passübertragungen, Visa-verlängerungen, ausländische Seeleute und Werkvertragsarbeitnehmer.

Kundenzentrum St. Pauli

20359, Simon-von-Utrecht-Str. 4a

HVV: S1/S2/S3 Reeperbahn, U3 St.Pauli

Die aktuellen Öffnungszeiten und benötigte Unterlagen erfragen Sie bitte beim Telefonischen HamburgService unter der Rufnummer 42828-0

Direktdurchwahl:

T: 42854- und Apparatnr.

Frau Graubner (Leiterin) 7960

Frau Meyenberg (Vertreterin) 7966

Kundenzentrum 7966

Fax: 7919

24-Stunden-Info-Telefon 2424

E-Mail: KundenzentrumStPauli@hamburg-mitte.hamburg.de

Informationen, allgemeine Beratung, Bescheinigungen, Meldeangelegenheiten, Reisepässe und Bundespersonalausweise, Kinderausweise, Lohnsteuerkarten, Führungszeugnisse, Untersuchungsberechtigungsbescheinigungen, Beglaubigungen, Wehrerfassung, Bewohnerparkausweise, Verlängerung von Schwerbehindertenausweisen, Sitzplatzausweise für Schwerbehinderte (für öffentliche Verkehrsmittel), Jahresfischereischeine, Führerscheintausch (Antrag auf Ausstellung eines Euro-Führerscheins), Kfz-Schein-Anschriftenänderung bei einem Umzug innerhalb Hamburgs, Ausgabe von Vordrucken, Fund- und Verlustsachen, Verpflichtungserklärungen nach §68 Aufenthaltsgesetz (nur für den Stadtteil St.Pauli), Familienpässe, Anmeldung zum Hunderegister

Kundenzentrum Billstedt Einwohnerdaten

22111, Öjendorfer Weg 9

HVV: U2 Billstedt, Busse 11/12/23/27/116 /130/230/232/233/330

Die aktuellen Öffnungszeiten und benötigte Unterlagen erfragen Sie bitte beim Telefonischen HamburgService unter der Rufnummer 42828-0

Direktdurchwahl:

T: 42854- und Apparatnr.

Fax: 7572

E-Mail: KundenzentrumBillstedt@

hamburg-mitte.hamburg.de

Bescheinigungen, Meldeangelegenheiten, Reisepässe und Bundespersonalausweise, Kinderreisepässe, Lohnsteuerkarten, Führungszeugnisse, Untersuchungsberechtigungsbescheinigungen, Beglaubigungen, Verlängerung von Schwerbehindertenausweisen, Familienpässe, Sitzplatzausweise für Schwerbehinderte (für öffentliche Verkehrsmittel), Jahresfischereischeine, Führerscheintausch, Kfz-Schein-Anschriftenänderung bei einem Umzug innerhalb Hamburgs, Ausgabe von Vordrucken, Fund- und Verlustsachen, Verpflichtungserklärungen nach §68 Aufenthaltsgesetz (nur für die Stadtteile Billstedt, Billbrook und Horn)

Herr Muß (Leiter) 7262

Frau Seemann (Vertreterin) 7590

Informationsschalter: 7267 / 7268

Fax: 7572

Ausländerangelegenheiten

22111, Öjendorfer Weg 9

Die aktuellen Öffnungszeiten und benötigte Unterlagen erfragen Sie bitte beim Telefonischen HamburgService unter der Rufnummer 42828-0

Direktdurchwahl:

T: 42854- und Apparatnr.

E-Mail: AuslaenderabschnittBillstedt

@hamburg-mitte.hamburg.de

Ersterteilung und Verlängerung von Aufenthaltstiteln für EU-Bürger und Nicht-EU-Bürger (insbesondere Aufenthaltserlaubnisse, Niederlassungserlaubnisse, Freizügigkeitsbescheinigungen), Ausstellung und Verlängerung von Reiseausweisen, Auflagenänderungen, Passübertragungen, Visaverlängerungen

Frau Gafron (Leiterin) 7466

N.N. (Vertreter) 7464

Fax: 7360

Kundenzentrum Wilhelmsburg

21107, Mengestraße 19

HVV: S3 / S31 Wilhelmsburg, Busse

151 / 152 / 154 / 13 / 156 bis Rathaus

Wilhelmsburg

Die aktuellen Öffnungszeiten und benötigte Unterlagen erfragen Sie bitte beim Telefonischen HamburgService unter der Rufnummer 42828-0

Direktdurchwahl:

T: 42871 - 6321-6324

Fax: 42871 - 6397

E-Mail: Kundenzentrum-Wilhelmsburg@

hamburg-mitte.hamburg.de

Bescheinigungen, Meldeangelegenheiten, Reisepässe und Bundespersonalausweise, Kinderreisepässe, Lohnsteuerkarten, Führungszeugnisse, Untersuchungsberechtigungsbescheinigungen, Beglaubigungen, Verlängerung von Schwerbehindertenausweisen, Familienpässe, Sitzplatzausweise für Schwerbehinderte (für öffentliche Verkehrsmittel), Jahresfischereischeine, Führerscheintausch, Kfz-Schein-Anschriftenänderung bei einem Umzug innerhalb Hamburgs, Ausgabe von Vordrucken, Fund- und Verlustsachen, Verpflichtungserklärungen nach §68 Aufenthaltsgesetz (nur für den Stadtteil Wilhelmsburg)

Frau Wegener (Leiterin) 6230

Frau Blady (Vertreterin) 6323

Hotline Apparate 6321-6324

Hamburg Welcome Center

20457, Alter Wall 11

HVV: U, S, Busse Jungfernstieg / Rathaus-

markt

Die aktuellen Öffnungszeiten und benötigte Unterlagen erfragen Sie bitte beim Telefonischen HamburgService unter der Rufnummer 42828-0

Direktdurchwahl:

T: 42854 - und Apparatnr.

Fax: 5002

E-Mail: info@welcome-center.hamburg.de

Informationsangebot rund um den Alltag in Hamburg für alle Neubürger / innen; Informationen zur Wohnungssuche, dem deutschen Mietsystem, Wohnformen, Wohnanlagen.

Für qualifizierte ausländische Fach- und Führungskräfte:

Melde- / Lohnsteuer und ausweisrechtliche Angelegenheiten sowie ausländerrechtliche Angelegenheiten (z. B. Erteilung von Aufenthaltstiteln)

Frau Steller (Leiterin) 5005

Herr Wielgoß (Verteater) 5006

Sachbearbeitung allgemeine Informationen, melde- und ausländerrechtl. Anliegen 5001

Wohnen 5019 / 5020

Fachamt Personenstandswesen (Standesamt und Hauptstandesamt Hamburg-Mitte)

20537, Borgfelder Straße 64

HVV: U3, 25, 130, 261 Burgstraße, 31 Borgfelder Straße

Die aktuellen Öffnungszeiten und benötigte Unterlagen erfragen Sie bitte beim Telefonischen HamburgService unter der Rufnummer T: 42828-0

Direktdurchwahl:

T: 42854- und Apparatnr.

Fax: 42854 - 4937

E-Mail: standesamt@

hamburg-mitte.hamburg.de

Allgemeine Sprechzeiten: montags von 08:00 bis 16:00 Uhr, dienstags von 08:00 bis 12:30 Uhr, donnerstags von 08:00 bis 15:30 Uhr, freitags von 08:00 bis 12:00 Uhr (freitags sind auf Grund der Eheschließungen keine Anmeldungen u. Auskünfte möglich).

Sprechzeiten für Anmeldungen zur Eheschließung: montags von 08:00-15:00 Uhr, dienstags von 08:00 bis 12:00 Uhr, donnerstags von 08:00 bis 15:00 Uhr.

Anmeldungen mit ausländischen Dokumenten und Auskünfte: montags, dienstags und donnerstags von 08:00 bis 12:00 Uhr und nach vorheriger Vereinbarung.

Anmeldungen zur Eheschließung / Begründung einer Lebenspartnerschaft

Auskünfte: 4780

Ralf Czullay 4544

Eckart Nake 4543

Koordination und Reservierungen der Eheschließungen und Begründungen von Lebenspartnerschaften außerhalb des Standesamts im Bezirk Hamburg-Mitte
Frau Berggold-Rohde 2653

Geburten und Sterbefälle, Namensführung von Spätaussiedlern

Auskünfte: 4546

Wolfgang Petersen 4545

Anforderung von Abstammungs- und Geburtsurkunden, Heiratsurkunden, Sterbeurkunden, Kirchnaustritte

Auskünfte: 4548

Wolfgang Junk 2318

Anforderung von Familienbuchabschriften, Änderungen des Familiennamens nach Auflösung einer Vorehe

Auskünfte: 4547

Anträge auf Nachbeurkundung einer im Ausland geschlossenen Ehe
Sabine Schindzielorz 2931

Dezernat Soziales, Jugend und Gesundheit

20097, Besenbinderhof 41

HVV: U-/S-Bahnen/Busse Hauptbahnhof

Direktdurchwahl:

T: 42854- und Apparatnr.

Fax: 2585

Dezernentin Frau Dr. Ruf 4626 / 4627

Vorzimmer Heidi Knuth 4627

Fachamt Grundsicherung und Soziales

(ausgenommen Region Wilhelmsburg)

20097, Kurt-Schumacher-Allee 4

HVV: U2/U3/S1/S11/S2/S21/S31, Busse 154/160/161 Berliner Tor

Die aktuellen Öffnungszeiten und benötigte Unterlagen erfragen Sie bitte beim Telefonischen HamburgService unter der Rufnummer T: 42828-0

Direktdurchwahl:

T: 42854- und Apparatnr.

Fax: 2596

E-Mail: SozialamtMitte

@hamburg-mitte.hamburg.de

Anina Schmidtke 4520
Herr Hotze-Müller (Vertreter) 4526

Geschäftsstelle
Sonja Brakhage 4521
Dagmar Eggert 4591

Zahlstelle
Dagmar Wiedenhöft 3172
Wiebke Hillner 4817
Karin Lehnchen 2933

Allgemeine Sozialhilfe, Hilfen für Asylbewerber und Grundsicherungsleistungen, Eingliederungshilfe, Hilfe zur Pflege

Hans-Georg Wieczorek 4933
Stefan Petersen 2213

Hilfe für Wohnungslose ohne bezirklichen Bezug
20095, Schopensteht 24
Eingang: 20457, Kleine Reichenstr. 2

HVV: U 1 Meßberg, U 3 Mönckebergstr., Busse 4, 5, 6, 31, 34, 35, 36, 37, 109 Mönckebergstr., U1, U2, U3, S1, S2, Rathaus, Busse 3, 4, 5, 6, 31, 34, 35, 36, 37, 109 Rathaus

Herr Radzweit 3750
Fax: 3724

Bezirkliche Fachstelle für Wohnungsnotfälle (BFW)
Marion Schulenburg 3544
Fax: 4881

Unterhaltssachgebiet
Erwin Wolf 4947
Fax: 2596

Heime
Katja Lund 2197
Birgit Sulz 7209
Fax: 7443

Seniorenberatung
Herr Wolf 4947
Fax: 2596

Seniorenberatung St. Pauli, Neustadt
20097, Besenbinderhof 41
Frau Rogge 4563
Sprechzeit:
Montag 9.00-12.00 und 13.00-15.00 Uhr

Seniorenberatung St. Georg, Altstadt, Klostertor, Innenstadt, Hammerbrook, Billbrook, westl. Teile Horn, Borgfelde, Neustadt-Nord, Rothenburgsort
20097, Besenbinderhof 41
Herr Thomas 4557

Sprechzeit:
Montag 9.00-12.00 und 13.00-15.00 Uhr

Seniorenberatung Veddel, Wilhelmsburg
21107, Mengestraße 19
Frau Heiser 42871-6208

Sprechzeit:
Telefonisch: Montag, Dienstag, Mittwoch 9.00-10.00 Uhr
Persönlich: Donnerstag 8.30-12.30 Uhr

Seniorenberatung Hamm, Finkenwerder
20097, Besenbinderhof 41
Frau Gottschalk 5185

Sprechzeit:
Persönlich: Donnerstag 9.00-12.00 und 13.00-15.00 Uhr

Seniorenberatung Horn, Billstedt
22111, Öjendorfer Weg 9
Herr Schlichenmaier 7317

Sprechzeit:
Telefonisch: Montag und Donnerstag 8.00-9.00 Uhr
Persönlich: Montag 10.00-12.00 und 13.00-15 Uhr

Seniorenberatung Billstedt/Mümmelmansberg
22111, Öjendorfer Weg 9
Herr Bähr

Sprechzeit:
Telefonisch: Montag, Dienstag, Donnerstag, Freitag 8.00-9.00 Uhr
Persönlich: Montag 10-15.00 Uhr

Allgemeine Wohnungsangelegenheiten (Wohnraumversorgung, Erteilung von §-5-Scheinen, weiteren Wohnberechtigungsscheinigungen, Dringlichkeitsscheinen)
Frau Gottschling 4550
Fax: 2526
E-Mail: Wohnungsamt@hamburg-mitte.hamburg.de

Elterngeld
Frau Gottschling 4550
Fax: 2930
E-Mail: Elterngeld@hamburg-mitte.hamburg.de

Ausbildungsförderung (BAföG)
Herr Thele 4604
Fax: 2975
E-Mail: Bafög@hamburg-mitte.hamburg.de

Wohngeld, Lastenzuschuss
Herr Großer 4610
Fax: 2533
E-Mail: Wohngeld@hamburg-mitte.hamburg.de

Grundsicherung und Soziales Region Billstedt

22111, Öjendorfer Weg 9
HVV: U2 Billstedt, Busse 11/12/23/27/116/130/230/232/233/330

Die aktuellen Öffnungszeiten und benötigte Unterlagen erfragen Sie bitte beim Telefonischen HamburgService unter der Rufnummer T: 42828-0

Direktdurchwahl:

T: 42854- und Apparatnr

Fax: 7390

E-Mail: SozialabteilungBillstedt@hamburg-mitte.hamburg.de

Frau Dominski 7370

Geschäftsstelle:
Frau Puck 7568

Allgemeine Sozialhilfe AsylbLG Grundsicherung und Hilfen für ältere Mitbürger und behinderte Menschen
Frau Bisping 7506
Frau Weis 7372

Wohngeld und Lastenzuschuss
Fax: 7368

E-Mail: WohngeldabschnittBillstedt@hamburg-mitte.hamburg.de

Frau Domin 7365
Frau Schramm 7329

Außenstelle Mümmelmansberg

22115, Feiningerstr. 2
HVV: U2 Mümmelmansberg, Busse 11/12/23/27/116/130/230/232/233/330

Allgemeine Sozialhilfe, Hilfen für Asylbewerber und Grundsicherungsleistungen

Fax: 7599
Herr Schütte 7324

Grundsicherung und Soziales Region Wilhelmsburg

21107, Mengestraße 19
HVV: S3/S31 Wilhelmsburg, Busse 151/152/154/13/156 bis Rathaus Wilhelmsburg

Die aktuellen Öffnungszeiten und benötigte Unterlagen erfragen Sie bitte beim Telefonischen HamburgService unter der Rufnummer T: 42828-0

Direktdurchwahl:

T: 42871- und Apparatnr

Fax: 6299

Leitung:
Frau Ehrhorn 6410

Geschäftsstelle:
Frau Quast 6250

Allgemeine Sozialhilfe AsylbLG Grundsicherung und Hilfen für ältere Mitbürger und behinderte Menschen
Frau Ehrhorn 6410

Fachamt Sozialraummanagement

20095, Klosterwall 4 (City - Hof), Block B
HVV: U1 Steinstraße, Busse 34/112/120/124

Die aktuellen Öffnungszeiten und benötigte Unterlagen erfragen Sie bitte beim Telefonischen HamburgService unter der Rufnummer T: 42828-0

Direktdurchwahl:

T: 42854- und Apparatnr.

Leitung: Yvonne Nische 2500

Geschäftsstelle:
Katja Clasen: 2225

Jugendhilfe-, Sozial- und Gesundheitsplanung (inkl. Integration, Gesundheitsförderung, offene Seniorenarbeit, bürgerschaftliches Engagement)

Leitung:
Yvonne Nische 2500

Martin Werner 2574

Planung und Steuerung der Einrichtungen, Förderung
Leitung:
Hansjörg Diers 2397

Heiko Fabian 2672

Sportangelegenheiten
Leitung:
Uwe Baade 2343
Fax: 2300

Fachamt Jugend- und Familienhilfe (Jugendamt)

20095, Klosterwall 8 (City-Hof) Block D
HVV: U1, Bus 112, 120 u. 124 Steinstraße

Die aktuellen Öffnungszeiten und benötigte Unterlagen erfragen Sie bitte beim Telefonischen HamburgService unter der Rufnummer T: 42828-0

Direktdurchwahl:

T: 42854- und Apparatnr

Leitung:
Pia Wolters 4549
Fax: 2859

Geschäftszimmer:
Kirsten Hellwig 4575

Koordinator Kinderschutz
Frau Renate Jahn 3538
Herr Paul Maris-Popescu 3540

Jugendamt Region 1
St.Pauli / Altstadt / Neustadt / Finkenwerder /
St. Georg / Hamm / Rothenburgsort
20095, Klosterwall 8 (City-Hof) Block D

Die aktuellen Öffnungszeiten und benötigte
Unterlagen erfragen Sie bitte beim Telefoni-
schen HamburgService unter der Rufnummer
T: 42828-0
Direktdurchwahl:
T: 42854- und Apparatnr.
Fax: 42854-2859

Regionalleitung
Andrea Frigge 4764
Fax: 5747

Geschäftsstelle
Astrid Anspreichsch 4577

Koordinatorin Region 1
Claudia Cramer 3034

Pflegeelternberatung
Geschäftsstelle 2398
Fax: 2042

Allgemeiner Sozialer Dienst
St. Pauli / Altstadt / Neustadt / Finkenwerder /
Hafencity
20359, Simon-von-Utrecht-Str. 4f
HVV: S1 / S2 / S3 Reeperbahn, U3 Feld-
straße, Bus 3 Neuer Pferdemarkt
T: 42854-7987 / 7982
Fax: 42854-7980
Regina Berglitz (Leitung)

St. Georg / Hamm / Rothenburgsort
20095, Klosterwall 6
(City-Hof) Block C
T: 42854-5186 / 5187
Fax: 42854-2580
Stefanie Neveling (Leitung)

Elternschulen
Finkenwerder
22129, Norderschulweg 7
Leitung: Frau Schneider
T: 7434757
Fax: 31768434

Rothenburgsort
20539 Hamburg, Marckmannstr.75
i. Haus der Familie
Leitung: Josette Weber
Gabriele Wohltmann
T: 42854-6465
Fax: 42854-6439

Jugendsozialarbeit - KJ1 -
20095, Klosterwall 8
(City-Hof) Block D
Marie-Christine Hoppe
T: 42854-2236
Fax: 42854-3571
E-Mail: Marie-Christine.Hoppe@
hamburg-mitte.hamburg.de

Häuser der Jugend
Auf dem Stintfang
20459, Alfred-Wegener-Weg 3
Heimleitung:
Holger Menzel
T: 31790802
E-Mail: team@stintfang.de

Finkenwerder
21129, Norderschulweg 7
Heimleitung:
Fridian Hürdler
T: 7434755

Hammer Park
20535, Caspar-Voght-Straße 35 c
Heimleitung:
Sandra Simon
T: 42859-3557

Rothenburgsort
20539, Billhorne Kanalstraße 86
Heimleitung:
Hermann Teiner
T: 7893784

Traunspark
20539, Ausschlager Elbdeich 1 B
Leitung:
Dagmar Esfandiari
T: 783533

Straßensozialarbeit
Neustadt
20459, Alfred-Wegener-Weg 3
Mirko Bulut (Uzun)
Mobiltelefon
T: 0174 6939846

Beratung und Betreuung von Asylbewerbern
20095, Klosterwall 2
(City-Hof) Block A
Leitung:
Wolfgang Herold
T: 42854-5559 / 4759
Fax: 42854-5747

Jugendamt Region 2
Horn / Billstedt / Mümmelmannsberg
22111, Billstedter Hauptstraße 12
HVV: U2 Billstedt Bus 116 Washington-
allee

Die aktuellen Öffnungszeiten und benötigte
Unterlagen erfragen Sie bitte beim Telefoni-
schen HamburgService unter der Rufnummer
T: 42828-0
Direktdurchwahl:
Hotline: 42854-7788
Fax: 42854-7256
E-Mail: JugendamtRegion2@hamburg-mit-
te.hamburg.de

Regionalleitung:
Jörg Poschinski 7788
Geschäftszimmer 7788
E-Mail: Joerg-Dietrich.Poschinski@
hamburg-mitte.hamburg.de

Amtsvormundschaften
20095, Klosterwall 8 (City-Hof) Block D
HVV: U1, Bus 112, 120 u. 124 Steinstraße
Fax: 3715
Joachim Beinkinstadt 2305
Geschäftsstelle 2515
E-Mail: Kristina.Seefeld-Spinger@
hamburg-mitte.hamburg.de

Unterhaltungsvorschussachgebiet
20095, Klosterwall 8 (City-Hof) Block D
HVV: U1, Bus 112, 120 u. 124 Steinstraße
Fax: 2828
Andreas Probst 2501
E-Mail: Andreas.Probst@
hamburg-mitte.hamburg.de

Kindertagesbetreuung
20095, Klosterwall 4 (City-Hof) Block B
HVV: U1, Bus 112, 120 u. 124 Steinstraße
T: 5175
Fax: 2586
Leitung:
Ursula Weinem 3419
Geschäftsstelle 5175
E-Mail: Phillip.Roemhild@
hamburg-mitte.hamburg.de

Allgemeiner Sozialer Dienst
22111, Billstedter Hauptstraße 12

Horn/ Billstedt-West
Leitung: Matthias Musall 7516

Billstedt Ost/ Mümmelmannsberg
Leitung: Martin Kloszowski 7515

Zentrale Geschäftsstelle 7788
Fax: 7256
E-Mail: JugendamtRegion2@hamburg-mit-
te.hamburg.de

Kinder- und Jugendarbeit / Jugendsozialarbeit
2111, Billstedter Hauptstraße 12
Bernd Schmidt 7549
Fax: 7256
E-Mail: Bernd.Schmidt1@
hamburg-mitte.hamburg.de

Häuser der Jugend:
Horn
22111, Snitgerreihe 4
Heimleitung:
Henning Meiforth
T: 63307990
E-Mail: info@hdj-horn.de

Billstedt
22111, Lorenzenweg 2
Heimleitung:
Sükrü Ilgin
T: 42854-7486
Fax: 42854-7396
E-Mail: hdj@soundhouse-billstedt.de

Mümmelmannsberg
22115, Kirchnerweg 8
Heimleitung:
Ronald Rebacz
T: 428979-274
Fax: 428979-285
E-Mail: HdJ-Muemmelmannsberg@
t-online.de

22119, Manshardtstraße 24
Heimleitung:
Wolfgang Großmann
T: 6551937
Fax: 6551915
E-Mail: hdj24@yahoo.de

Spielhäuser
Spielhaus Horner Landstraße
22111, Horner Landstraße 246 a
Leitung:
Jenni Runge
T: 6501000
Fax: 6501000
E-Mail: sph.hola@web.de

Spielhaus Sonnenland
22115, Sonnenland 56a
Leitung:
Conny Wysk
T: 7125710
E-Mail: Spielhaus.Sonnenland@web.de

Spielhaus Speckenreye
22119, Speckenreye 39
Leitung:
Holger Ment
T: 6518893
E-Mail: spielhauspeckenreye@hamburg.de

Elternschulen
Billstedt
22111, Lorenzenweg 2 a
Leitung:
Birgit Schumann
T: 42854-7293
Fax: 42854-7396

Horner Geest
22119, Spliedtring 44
Leitung:
Marianne Dotzek
T: 6531382
Fax: 65390547
E-Mail: elternschule_horner_geest@
yahoo.de

Mümmelmannsberg
22115, Kirchnerweg 6
Leitung:
Birgit Sokolowski
T: 428979130
Fax: 71486216

Straßensozialarbeit
Straßensozialarbeit Horn
22119, Kroogblöcke 44
Wolfgang Bühne/ Piet Kranich
T: 6551474
Fax: 6551474
E-Mail: straso-horn@hamburg.de

Alle Einrichtungen, Infos und Termine finden
Sie unter:
www.infoente.de

Jugendamt Region 3
Elbinsel Wilhelmsburg/Veddel
21107, Reinstorfweg 12
HVV: S3/S31 Wilhelmsburg, Busse
151/152/154/13/156 bis Rathaus Wilhelms-
burg

Die aktuellen Öffnungszeiten und benötigte
Unterlagen erfragen Sie bitte beim Telefoni-
schen HamburgService unter der Rufnummer
T: 42828-0
Direktdurchwahl:
T: 42871- und Apparatnr
Fax 42871 - 6318

E-Mail: Jugend-Familie-Wilhelmsburg@
hamburg-mitte.hamburg.de

Leiter:
Ronald Claus 6254
Geschäftsstelle:
Imka Ruesch 6218

Allgemeiner Sozialer Dienst
Arne Carlsdotter 6231
Fax: 6392

ASD-Geschäftsstelle:
Julia Schröder 6273
Claudia Jacobsen 6217
Grit Streuling 6267

Kinder- und Jugendarbeit, Familienförderung
Michaela Mosteller 6207

Haus der Jugend Veddel
20539, Uffelnsweg 1
Heimleitung:
Jürgen Hensen
T: 42859-2093

Haus der Jugend Wilhelmsburg
2107, Rotenhäuser Damm 58
Ulrich Gomolzig
T: 7532592
Fax: 75602732
E-Mail: HDJ.Wilhelmsburg@hamburg.de

Haus der Jugend Kirchdorf
21109, Krieterstraße 11
Arne Bens
T: 7546566
Fax: 74200801
E-Mail: hdjkirchdorf1@gmx.de

Haus der Jugend Veddel
20539, Uffelnsweg 1
Jürgen Hensen
T: 42859-2093
E-Mail: HdJVeddel@arcor.de

Spielhaus Katenweide
20539, Katenweide 8 A
Jini Holländer
T: 782838
E-Mail: Veddel_sph@yahoo.de

Spielhaus Rotenhäuser Feld
21107, Rotenhäuser Damm 80
Kenan Alimci
T: 7533032
Fax: 7533032
E-Mail: sph-willliburg@web.de

Straßensozialarbeit Kirchdorf-Süd
21109, Erlerring 7
Gudrun Wiens-Beckedorf
Claudia Rehder
Maren Michaelis
T: 7547987
Fax: 74200895
E-Mail: straso-kirchdorf-sued@web.de

Elternschule Wilhelmsburg
21107, Zeidlerstraße 75
Magdalene Baus
T: 7534614
Birgit Trosien
T: 7534614
Fax: 75201740
E-Mail: elternschulewilhelmsburg@hamburg-mitte.hamburg.de

Elternschule Kirchdorf-Süd
21109, Karl-Arnold-Ring 53
Ursula Stuhlmann
T: 7542071
Fax: 7542071
E-Mail: Elternschule.Ki.Sued@gmx.de

Erziehungsberatung
21107, Vogelhüttendeich 81
Imke Anne Hirdes
T: 42871-6346
Geschäftsstelle
T: 42871-6343
Fax: 42871-6291
E-Mail: Erziehungsberatung-Wilhelmsburg@hamburg-mitte.hamburg.de

Fachamt Gesundheit (Gesundheitsamt)

20097, Besenbinderhof 41
HVV: U-/S-Bahnen/Busse Hauptbahnhof

Die aktuellen Öffnungszeiten und benötigte Unterlagen erfragen Sie bitte beim Telefonischen HamburgService unter der Rufnummer
T: 42828-0
Direktdurchwahl:
T: 42854- und Apparatr.
Fax: 2585

Fachamtsleiter
N.N.
E-Mail: GesundheitsamtMitte@hamburg-mitte.hamburg.de

Vorzimmer 4627
Frau Knuth

Amtsärztliche Gutachten und Gesundheitshilfen

Abteilungsleiter (komm.):
N.N. 4688
Geschäftsstelle 3190

Sozialpsychiatrischer Dienst für Erwachsene
Geschäftsstelle 4741 / 4683

Beratung für körperbehinderte Menschen
Geschäftsstelle 4680

Jugendpsychiatrischer Dienst 4665

Gesundheitsaufsicht
Abteilungsleiterin:
Frau Dr. Kätzner 4641
Fax: 3079

Gesundheitsaufseher
Herr Thyroff 2344
Frau Richtberg 4643

Heimaufsicht
Frau Langbecker 4642

Ambulante Pflege
Frau Hellmund 4644

Tuberkulosebekämpfung
Frau Meywald-Walter 3897

Tuberkulosebekämpfung 4675 / 2201
E-Mail: TBC-Bekaempfungsstelle@hamburg-mitte.hamburg.de

Kinder- und Jugendgesundheitsdienst

Schularztstellen
20097, Besenbinderhof 41
Frau Bercz-Suchrow 42854-4699
Frau Dreyer 42854-4651
Frau Maduch 42854-4656

20359, Bei der Schilleroper 15 (Haus der Familie)
Frau Dr. Woermann 707088822
Frau Groeger 707088820
Fax: 707088823

21129, Steendiek 33
Frau Dr. Woermann 42854-7760
Frau Maduch 42854-7743

22111, Rhiemsweg 65
Frau Kienzler 6945539-11
Frau Schulz 6945539-13
Frau Behr 6945539-12

22115, Mümmelmannsberg 75
Frau Gilewska 42897-9120
Frau Behr 42897-9121

20539, Wilhelmsburger Str. 15
Frau Gilewska 786040
Frau Maduch 786040

21107, Vogelhüttendeich 81
Frau Dr. Höffken 42871-6315
Frau Wegener 42871-6344
Fax: 42871-6382

Schulzahnärztlicher Dienst
20097, Besenbinderhof 41
T: 42854-4662

Mütterberatungen
20097, Besenbinderhof 41 42854-4653
Sprechzeit:
jd. 1. Di. im Monat von 10.30 bis 11.30 Uhr

20359, Bei der Schilleroper 15 (Haus der Familie)
T: 707088821
Sprechzeit:
Donnerstag von 13.00 bis 14.30 Uhr

22111, Schleemer Weg 8 (Spielhaus)
T: 7327103
Sprechzeit:
Dienstag von 09.30 bis 11.00 Uhr

22111, Rhiemsweg 65
T: 6945539-0/-20
Sprechzeit:
Mittwoch von 13.30 bis 15.00 Uhr

22119, Spliedtring 44
T: 6532029
Sprechzeit:
Mittwoch von 10.00 bis 11.00 Uhr

22119, Dringsheide 2
T: 0177 2636329 (Handy)
Sprechzeit:
Freitag von 09.30 bis 10.30 Uhr

22115, Mümmelmannsberg 75
T: 428979-121
Sprechzeit:
jeden 1. und 3. Mittwoch im Monat von 13.30 bis 14.30 Uhr

20539, Marckmannstrasse 75 (Pavillon der Fritz-Köhne-Schule)
T: 42854-6467
Sprechzeit:
Dienstags von 14.00 bis 15.00 Uhr

20359, Wilhelmsburger Straße 15
T: 786040
Sprechzeit:
Montag von 13.00 bis 14.00 Uhr

21129, Steendiek 33
T: 0177 2636329 (Handy)
Sprechzeit:
Dienstag 13.30 bis 14.30Uhr

21109, Karl-Arnold-Ring 53
T: 42871- 6314
Sprechzeit:
Mittwoch von 11.00 bis 12.30 Uhr

21107, Zeidlerstraße 75
T: 42871 - 6314
Sprechzeit:
Dienstag 14.00 bis 15.30

Dezernat Wirtschaft, Bauen und Umwelt

20095, Klosterwall 8 (City-Hof) Block D
HVV: U1, Bus 112, 120 u. 124 Steinstraße

Die aktuellen Öffnungszeiten und benötigte Unterlagen erfragen Sie bitte beim Telefonischen HamburgService unter der Rufnummer
T: 42828-0
Direktdurchwahl:
T: 42854- und Apparatr.

Dezernent
Bodo Hafke 3421
Vorzimmer 3422
Geschäftsstelle 3568
Fax: 3428

Fachamt Stadt- und Landschaftsplanung

20095, Klosterwall 8 (City-Hof) Block D
20095, Postfach 10 22 20
HVV: U1, Bus 112, 120 u. 124 Steinstraße

Amtsleiter:
Michael Mathe 3373
Fax: 2340

Komm. Vertreter:
Karl Heinz Humburg 3377

Geschäftsstelle:
Karin Martens 3375
E-Mail: Stadtplanung@hamburg-mitte.hamburg.de

Übergeordnete Planung

Abteilungsleiterin:
Sandra Reershemius 4410

Bebauungsplanung

Komm. Abteilungsleiter:
Karl Heinz Humburg 3377

Integrierte Stadtteilentwicklung, Städtebauliche Sanierung / Stadtbau

Abteilungsleiterin:
Ursula Groß 4411

Landschaftsplanung
Abteilungsleiter:
Michael Willert 4749

Hausbootkoordinator im Bezirk Hamburg-Mitte:
Wolfgang Vocilka 3417

Fachamt Management des öffentlichen Raumes

20095, Klosterwall 8 (City-Hof) Block D
20095, Postfach 10 22 20
HVV: U1, Bus 112, 120 u. 124 Steinstraße

Gerd Baum 5566
Markus Weiler 3338
Steuerungsassistentz
Ute Knabjohann 3442
Fax: 5565
E-Mail: MR@hamburg-mitte.hamburg.de

Verwaltung

Reinhard Krogmann 3423
Fax: 5764

Veranstaltungen in Pflanzen und Blumen

Anja Friedenberg 4723
Fax: 5764

Bezirklicher Ordnungsdienst (BOD)

20097, Amsinckstr. 34
HVV: Busse 34/112/120/124 Lippeltstraße

Leiter:
 Helmut Lungfiel 4110
 Fax: 4114
 E-Mail: ordnungsdienst@hamburg-mitte.hamburg.de

Planung Straßen, Grünanlagen, Gewässer

Markus Weiler 3338

Unterhaltung Straßen, Grünanlagen, Gewässer

N.N. 4512

Zentraler Betriebsplatz

22113, Rotenbrückenweg 26
 Uwe Matthies 7403
 Fax: 7563

Revier Innenstadt (einschl. Borgfelde / Hammerbrook) N.N. 3359

Revier Willhelmsburg / Finkenwerder / Veddel, 21107, Reinstorfweg 12
 Peter Dose
 T: 42871-6215
 Geschäftszimmer
 T: 42854-7751
 Fax: 42871-6205

Friedhofsverwaltung Finkenwerder 21129, Doggerbankweg 17
 Geschäftszimmer
 T: 42854-7751
 Fax: 42854-7759

Revier Billstedt 22113, Rotenbrückenweg 26
 Sönke Stever
 T: 42854-7402
 Fax: 42854-7563

Revier Hamm / Rothenburgsort 20535, Caspar-Voght-Straße 35c
 Ralf Schmidt
 T: 42859-2053
 Fax: 42859-2059

Planten un Blomen 20355, St. Petersburger Str. 28
 Dieter Hüttenrauch
 T: 42823-2150
 Fax: 42823-2223

Fachamt Verbraucherschutz, Gewerbe und Umwelt

20095, Klosterwall 2 (City-Hof) Block A
HVV: U1, Bus 112, 120 u. 124 Steinstraße

Die aktuellen Öffnungszeiten und benötigte Unterlagen erfragen Sie bitte beim Telefonischen HamburgService unter der Rufnummer T: 42828-0

Direktdurchwahl:
 T: 42854- und Apparatr.
 Fax: 2235
 Leiterin:
 Frau Zufall 4716

Gewerberecht und Marktwesen

Frau Zufall 4716 / 4707

Gaststättenerlaubnisse, Spielhallen, Gaststättenüberwachung, Jugendschutz
 Herr Behrens 3863
 E-Mail: Gaststätten@hamburg-mitte.hamburg.de

Gewerbeanmeldung
 Frau Ahrend 3345
 Frau Hericks 4718
 Reisegewerbe
 Frau Lorch 2203

Markt- und Veranstaltungswesen
 Herr Störmer 4713
 Frau Akkaya 4721

Ladenschluss, Sonn- und Feiertagsschutz, Bewacherpersonal
 Frau Büttner 3168

Maklerwesen
 Frau Kniffke 4705
 Frau Mühlhause 4720

Zentrale Schwarzarbeitsbekämpfung 20097, Sachsenstraße 12
 Herr Thom 4731
 Fax: 4740

Veterinärwesen und Lebensmittelüberwachung

Geschäftszimmer 4555
 Fax: 4989
 Sprechstunde: Di - Fr 11.00 Uhr bis 12.00 Uhr
 E-Mail: Veterinaerwesen@hamburg-mitte.hamburg.de

Veterinärwesen / Amtstierärzte
 Frau Dr. Moll 4555 / 2821
 Frau Dr. Kerner 2939
 Frau Dr. Stark 3125
 Frau Barwich 2512
 Herr Dr. Chowaniec 2520

Hundeangelegenheiten
 Frau Steen 2513

Außenstelle Fleischzentrum 20357, Lagerstraße 11
 Herr Dr. Klein-Meuthen 3260
 Geschäftszimmer 3259
 Fax: 3285
 E-Mail: Veterinaerwesen@hamburg-mitte.hamburg.de

Lebensmittelüberwachung
 Herr Baetzig 4725
 E-Mail: Lebensmittelueberwachung@hamburg-mitte.hamburg.de

Außenstellenkoordination
 Frau Strübing 4700
 Fax: 3167

Hunde / Tierschutz / Tierseuchen
 Frau Beran-Vlaisavljevic 4726

Hunderegister
 Frau Baldin 1821
 E-Mail: Hundeangelegenheiten@hamburg-mitte.hamburg.de

Technischer Umweltschutz, Wohnraumschutz

Geschäftsstelle
 Frau Gatzke 4649
 Fax: 5266
 E-Mail: Umweltschutz@hamburg-mitte.hamburg.de

Leiter:
 Herr Jordan 2143

Technischer Umweltschutz
 Leiter:
 Herr Jordan 2143

Trinkwasser, Bodenschutz
 Herr Forck 4645

Bodenschutz
 Frau Rutkowski 4673

Immissionsschutz
 Herr Weißling 3026
 Herr Sander 4664
 Herr Nieländer 3292

Klimaschutz, Düngemittel
 Frau Kleinfeld 2466

Wohnraumschutz und Wohnungspflege
 E-Mail: Wohnraumschutz@hamburg-mitte.hamburg.de

Leiter:
 Herr Kerl 5569

Zweckentfremdung von Wohnraum
 Herr Flohr 4619

Wohnungsmängel / Wohnungspflege
 Herr Hasch 4589
 Herr Höper 4578

Infocenter Wasser, Umwelt, Gesundheit
 20095, Hermannstraße 14
HVV: U1/U2/U3/S1/S2/S3 und Busse Jungfernstieg/Rathaus/Rathausmarkt

Sprechzeiten persönlich:
 Mo. bis Fr. 10.00 bis 17.00 Uhr
 Sprechzeiten telefonisch:
 Mo. bis Do. 9.00 bis 16.00 Uhr, Fr. 9.00 bis 14.00 Uhr

T: 343536
 E-Mail: Umwelttelefon
 @hamburg-mitte.hamburg.de

Fachamt Wirtschaftsförderung

20095, Klosterwall 8 (City-Hof) Block D
HVV: U1, Bus 112, 120 u. 124 Steinstraße

T: 42854- und Apparatr.
 Leiterin:
 Piroška Csösz 2779

Vertreter:
 Claudius von Rüden 2331
 Fax: 427901-041

Immobilienkoordinatorin:
 Heike Becker 3330

Fachamt Bauprüfung

20095, Klosterwall 6 (City-Hof) Block C
HVV: U1, Bus 112, 120 u. 124 Steinstraße

Die aktuellen Öffnungszeiten und benötigte Unterlagen erfragen Sie bitte beim Telefonischen HamburgService unter der Rufnummer

T: 42828-0
Direktdurchwahl:
 T: 42854- und Apparatr.
 Fax: 2843

Leiter:
 Andreas Schulz 3460
 Vertreterin:
 Roswitha Koch 3446

Geschäftszimmer 3448 / 2440
 E-Mail: baupruefabteilung@hamburg-mitte.hamburg.de

Sonstige Einrichtungen im Bezirk Hamburg-Mitte

Öffentliche Rechtsauskunft und Vergleichsstelle (ÖRA)

Telefon der Hauptstelle: 42843-3072 / 3071
 20354, Dammtorstraße 14

22111, Öjendorfer Weg 9
 Sprechzeiten: Di. und Do. 17.00 bis 18.30 Uhr

21129, Stehendieck 33
 Sprechzeiten: Mo. 17.00 bis 18.30 Uhr

21107, Mengestraße 19
 Sprechzeiten: Di. u. Do. 17.00 bis 18.30 Uhr

Diakonie / Sozialstationen

Ambulanter Pflegedienst der Johanniter-Unfall-Hilfe (JUH)
 22047, Helbingstraße 47
 T: 2514002
 Fax: 25402244

ASB-Zentrum St. Pauli / Neustadt
 20357, Bartelsstr. 37
 T: 4328480
 Fax: 43284865

ASB Sozialstation Hamm / Horn
 22111, Horner Landstr. 159
 T: 21997070
 Fax: 219970722

Bodelschwingh Diakoniestation Horn
 22111, Stengelestraße 36
 T: 659094-0
 Fax: 69094-94
 Internet: www.stiftung-bodelschwingh.com

Diakonie- und Sozialstation St. Pauli / Innenstadt
 20359, Antonistraße 9
 T: 431854-0
 Fax: 43254204

Caritas Sozialstation Billstedt
 22111, Schiffbek Weg 11
 T: 73671103

ASB Sozialstation Finkenwerder
 21129, Focksweg 5
 T: 7434596
 Fax: 7424190

Sozialstation Mümmelmannsberg gGmbH
 22115, Mümmelmannsberg 67
 T: 7155667
 Fax: 7158560

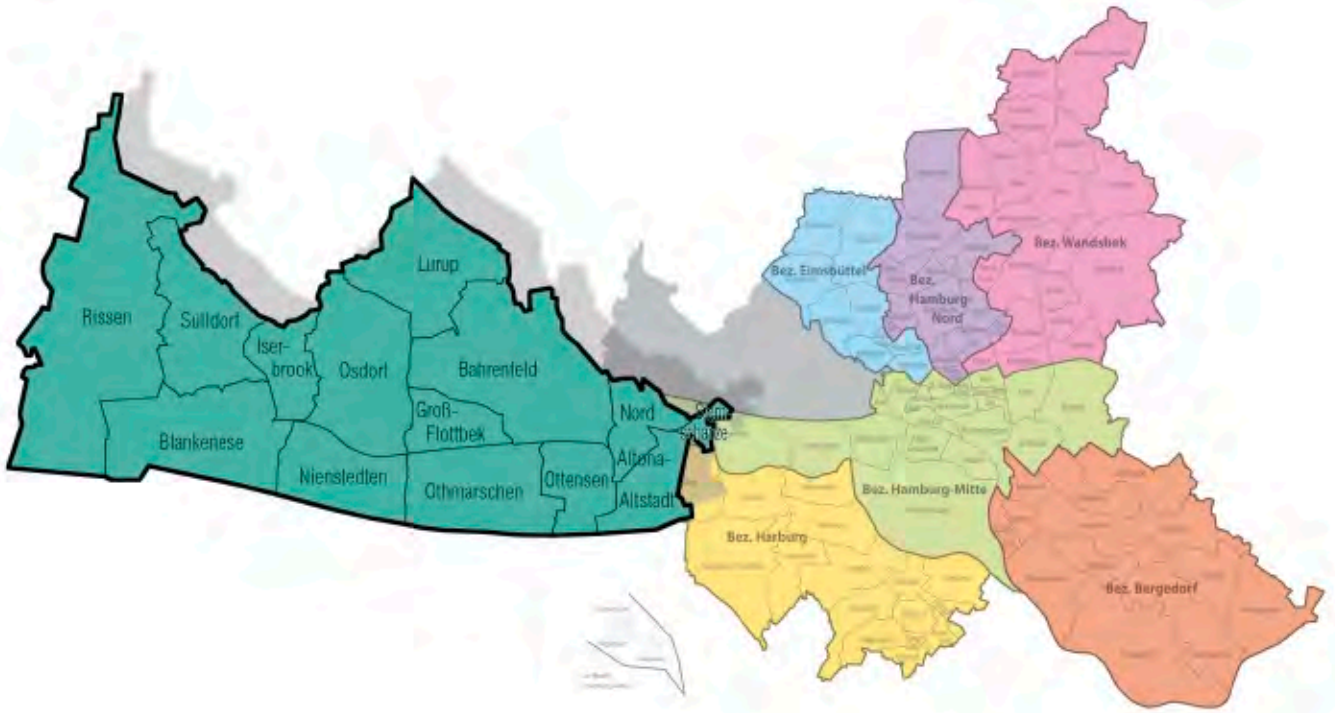

BEZIRKSAMT ALTONA

22765, Platz der Republik 1
Postanschrift:
22758, Bezirksamt Altona Hamburg
Internet: www.hamburg.de/altona/

Telefonischer HamburgService:

T: 42828-0
Montag - Freitag: 07:00 – 19:00 Uhr

Alle Einrichtungen des Bezirksamts erreichen Sie über den Telefonischen HamburgService. Dort erfahren Sie z.B. die Sprechzeiten, Gebührenhöhe, benötigte Unterlagen und Ähnliches.

Direktwahl:

T: 42811- und Apparatnr.
Fax: 42811- und Faxnummer

E-Mail: vorname.name@altona.hamburg.de
Internet: www.hamburg.de/fhh/bezirke/altona/index.htm

Allgemeine Regelung der Servicezeiten: montags von 08:00 bis 16:00 Uhr, dienstags von 08:00 bis 12:30 Uhr, donnerstags von 08:00 bis 15:30 Uhr, freitags von 08:00 bis 12:00 Uhr. Abweichungen hiervon finden Sie bei den jeweiligen Dienststellen.

HVV: S1, S11, S2, S3, S31, Altona; 36, 112, 15, 383 Altona Rathaus

Bezirksamtsleiter

Jürgen Warmke-Rose

Vorzimmer
Anne Gramkow 1501
Fax: 1945

Pressesprecherin
Kerstin Godenschwege 1512
Fax: 1945
E-Mail: Pressestelle@altona.hamburg.de

Personalrat
Vorsitzende
Doris Mandel 2584
Stellvertretung
Siegfried Pallas 2550

Bezirksversammlung

Vorsitzender:
Andreas Grutzeck, CDU

Stellv. Vorsitzende:
Brigitte Stobbe, SPD

2. stellv. Vorsitzender:
Sven Kuhfuss, GAL

Geschäftsstelle 2029/2340
Fax: 2903
E-Mail: Bezirksversammlung@altona.hamburg.de
Internet: www.bezirksversammlung-altona.hamburg.de

CDU-Fraktion:

Rainer Arps, Steffen Dederding, Joachim Eggeling, Andreas Frank, Andreas Grutzeck, Wolfgang Heinze, Dr. Bernd Hesselschwerdt, Sven Hielscher, Christian Jourdan, Dagmar-Josiane Kieser, Wolfgang Molitor, Hans-Heinrich Portefee, Johann-Heinrich Riekers, Tim Ulf Schmuckall, Günter Stock, Uwe Szczesny, Peter Wenzel, Elisabeth Will

Fraktionsvorsitzender: Uwe Szczesny
Fraktionsbüro
T: 388855
Fax: 384159
E-Mail: rathaus@cdu-altona.de
Internet: www.cdu-altona.de

SPD-Fraktion:

Thomas Adrian, Behcet Algan, Hans-Jürgen von Borstel, Mark Classen, Astrid Juster, Wolfgang Kaeser, Öghan Karakas, Stefan Krappa, Antje Mohr, Helga Nikodem,

Claudius von Rüden, Melanie Schlotzhauer, Frank Schmitt, Brigitte Stobbe, Henrik Strate, Dr. Bettina Wehner

Fraktionsvorsitzender: Thomas Adrian
Fraktionsbüro
T: 3895332
Fax: 38615643
E-Mail: info@spdfraktionaltona.de
Internet: www.spdfraktionaltona.de

GAL-Fraktion:

Lars Andersen, Petra Bödeker-Schoemann, Gesche Boehlich, Eva Botzenhart, Wolfram Bradenstahl-Neumann, Phyliss Demirel, Sven Kuhfuss, Frank Steiner, Stefanie Wolpert

Fraktionsvorsitzende: Gesche Boehlich
Fraktionsbüro
T: 392297
Fax: 391495
E-Mail: gal-fraktion-altona@gmx.de
Internet: www.gal-altona.de

Fraktion DIE LINKE:

Eckhard Fey, Anita Friedetzky, Robert Jarowoy, Michael Sauer, Karsten Strasser

Fraktionsvorsitzender: Robert Jarowoy
Fraktionsbüro
T: 25495547
Fax: 25495548
E-Mail: info@linksfraktion-altona.de
Internet: www.linksfraktion-altona.de

FDP-Fraktion:

Lorenz Flemming, Dr. Brigitte Mahn, Martin Scharlach

Fraktionsvorsitzender: Lorenz Flemming
Fraktionsbüro
T: 399990793
Fax: 399990794
E-Mail: fraktion@fdp-altona.de
Internet: www.fdp-altona.de

Dezernat Steuerung und Service

Dezernent
Kersten Albers 2002

Vorzimmer
Juliane Muske 2003
Fax: 1945

Interner Service

Jürgen Schwill 2004
Fax: 5450

Senatsangelegenheiten /
Beschwerdemanagement
Nils Fischer 1742
Fax: 5450

Wahlen / Abstimmungen
Frauke Baecker 1942
Fax: 1941

Gebäudemanagement, Zivil- und Katastrophenschutz
Sabine Zilm 2036
Fax: 2349

Zivil- und Katastrophenschutz
Christian Dührkop 1772
Fax: 2819

Mitbenutzung von Dienstgebäuden
Wolfgang Zahn 1459
Fax: 2349

Personalservice

Silke Zahlmann 1770
Elke Schnelle 2586
Fax: 2025

Ressourcensteuerung

Eva Knaak 2005
Ralph Ilies 1452
Fax: 1950

Rechtsamt

Björn Farries 2176
Martina Schaper-Armbrust 2585
Geschäftsstelle: 1536/2770
Fax: 2924
E-Mail: rechtsamt@altona.hamburg.de

Dezernat Bürgerservice

Dezernentin
Frau Scherwath 1542

Fachamt Einwohnerwesen (Einwohneramt)

22765, Ottenser Marktplatz 10

Die aktuellen Öffnungszeiten und benötigte Unterlagen erfragen Sie bitte beim Telefonischen HamburgService unter der Rufnummer T: 42828-0

Direktdurchwahl:

T: 42811- und Apparatr.

Geschäftsstelle, Fund- und Verlusstsachen

Servicezeiten: montags bis mittwochs 08:00 - 13:00 Uhr, donnerstags 08:00 - 15:30 Uhr

Martina Hille 3505
Kathleen Meier 3626
(montags und dienstags 8.00 bis 12.00 Uhr)
René Stempin 2045
Fax: 3382
E-Mail: Einwohnerwesen@altona.hamburg.de

Leiterin
Frau Alter 2022
Vertreter
Herr Specht 1410

Kundenzentrum Altona

Fachbereich Einwohnerdaten

T: 3636
Fax: 3322
E-Mail: Kundenzentrum@altona.hamburg.de

Servicezeiten: montags 07:00 - 13:00 Uhr, dienstags 08:00 - 13:00 Uhr, mittwochs 08:00 - 13:00 Uhr, donnerstags 08:00 - 16:00 Uhr und für Berufstätige 16:00 - 18:00 Uhr (Do vor gesetzlichen Feiertagen nur bis 16:00 Uhr), freitags geschlossen (Termine nur nach Vereinbarung)

Auskünfte zu Meldeangelegenheiten, Aktualisierungen des Melderegisters, An-, Um- und Abmeldungen, Adressenänderungen in Zulassungsbescheinigung Teil 1 nach Umzug innerhalb Hamburgs, amtliche Beglaubigungen, Führungszeugnisse, Lebens-, Ledigkeits- und Meldebescheinigungen, Melderegisterauskünfte, Personalausweise, Reisepässe, Kinderreisepässe, Lohnsteuerkarten, Führerscheintausch, Untersuchungsberechtigungs-scheine, Wehrerfassungen, Verpflichtungserklärungen nach dem Aufenthaltsgesetz für Einladungen von max. 3 Monaten, Ausweise zur Inanspruchnahme eines Sitzplatzes in hamburgischen öffentlichen Verkehrsmitteln, Fischereischeine und Fischereiergaben, Verlängerungen von Schwerbehindertenausweisen, Hundeanmeldungen, Familienpässe

Herr Specht 1410
Auskünfte 3636

Dokumentenausgabe 2387
(Bandansage)

Fachbereich Ausländerangelegenheiten

(außer Asylbewerber und Bürgerkriegsflüchtlinge)
22765, Platz der Republik 1 (Rathaus)
Servicezeiten: montags und donnerstags 08:00 - 16:00 Uhr, dienstags nur nach vorheriger Terminvereinbarung
Infoschalter: montags, dienstags und donnerstags 08:00 - 12:00 Uhr

Service-Point
montags, dienstags und
donnerstags 10:00 - 12:00 Uhr 3120
Frau Manka 3180
Herr Berndt 3112
Fax: 2125
E-Mail: Auslaenderangelegenheiten@altona.hamburg.de

Kundenzentrum Blankenese

22587, Sülldorfer Kirchenweg 2a
T: 5656
Fax: 5556
E-Mail: Kundenzentrum-Blankenese@altona.hamburg.de

Servicezeiten: montags 08:00 - 13:00 Uhr, dienstags 08:00 - 18:00 Uhr (Di vor gesetzlichen Feiertagen nur bis 16:00 Uhr) mittwochs geschlossen, donnerstags 07:00 - 15:30 Uhr, freitags 08:00 - 12:00 Uhr

Herr von Appen 5630
Auskünfte 5656
Dokumentenausgabe (Bandansage) 5436
Fundannahmestelle 5206

Zentrales Fundbüro

(Fund- und Verlusstsachen)
22765, Bahrenfelder Str. 254-260 35 01
Fax: 3535/3484
Herr Voß 3583
Herr Richers 3518

E-Mail: ZentralesFundbuero@altona.hamburg.de

Fundsachen Online suchen und Versteigerungstermine:
Internet www.hamburg.de/fundbuero

Das Zentrale Fundbüro verwaltet die im Gebiet der FHH abgelieferten Fundsachen einschl. der in den Verkehrsmitteln der HHA gefundenen Gegenstände (Ausnahme: Fundsachen aus S-Bahnen).

Öffnungszeiten: montags 9:00-16:00 Uhr, dienstags 7:00-13:00 Uhr, mittwochs 9:00-13:00 Uhr, donnerstags 9:00-13:00 und 14:30-18:00 Uhr, freitags 9:00-12:00 Uhr.

Fachamt Personenstandswesen (Standesamt)

Die aktuellen Öffnungszeiten und benötigte Unterlagen erfragen Sie bitte beim Telefonischen HamburgService unter der Rufnummer T: 42828-0
Direktdurchwahl:
T: 42811- und Apparatr.
E-Mail: StandesamtHamburg-Altona@altona.hamburg.de

Servicezeiten für Anmeldungen zur Eheschließung/Eintragung ins Partnerschaftsbuch/Nachbeurkundung im Ausland geschlossener Ehen: montags 08:00 - 15:00 Uhr, dienstags 08:00 - 12:00 Uhr und donnerstags 08:00 - 14:30 Uhr

Für Anmeldung zur Eheschließung und Anmeldung zur Eintragung ins Partnerschaftsbuch mit Dolmetscherbeteiligung ist eine vorherige Terminabsprache erforderlich!

Servicezeiten allgemein: montags 08:00-16:00 Uhr, dienstags 08:00-12:30 Uhr, mittwochs geschlossen, donnerstags 08:00-15:30 Uhr, freitags 08:00-12:00 Uhr

Leiterin
Frau Behr 2030

Anmeldungen zur Eheschließung/Eintragung ins Partnerschaftsbuch/Nachbeurkundung im Ausland geschlossener Ehen
Frau Scharf 2031
Herr Schwolow 1977
Frau Schaar 3358
Frau Sevke 2034
Frau Ludwig 2032
Herr Gipp 3502

Eheregister- und Lebenspartnerschaftsbuchführung, Ausstellen von Eheurkunden
Herr Juhnke 3504
Frau Franke 3503

Beurkundung von Neugeburten
Frau Stark 1539
Frau Tippe 3359
Frau Eenhuis 1477
Frau Baruth 1771

Neubeurkundung von Sterbefällen
Frau Möllenberg 3531
Frau Fricke 3506
Frau Thiele 2138

Ausstellen von Geburts- und Sterbeurkunden, Kirchnaustritte, Fortschreibung der Geburten- und Sterberegister, besondere Beurkundungen (Namenserklärungen, Partnerschaftsanerkennungen usw.)
Herr Müller 3029
Frau Klebow 3357
Herr Gutzmann 2035
Frau Frank 2033

Fachamt Hilfen nach dem Betreuungsgesetz

22085, Winterhuder Weg 31, 1. Stock

Die aktuellen Öffnungszeiten und benötigte Unterlagen erfragen Sie bitte beim Telefonischen HamburgService unter der Rufnummer T: 42828-0

Direktdurchwahl:

T: 42863-5452
Fax: 5400
E-Mail: Betreuungsstellen@altona.hamburg.de

Das Fachamt für Hilfen nach dem Betreuungsgesetz nimmt in örtlichen Dienststellen bei der Umsetzung des Betreuungsrechts folgende Aufgaben wahr:
Ermittlung des Sachverhalts im Auftrag des Betreuungsgerichts vor Anordnung einer rechtlichen Betreuung und Stellungnahme gegenüber dem Gericht, Vorschlag eines im Einzelfall geeigneten rechtlichen Betreuers, Beratung und Fortbildung von Berufsbetreu-

ern sowie Beglaubigungen von Unterschriften auf Vorsorgevollmachten und Betreuungsverfügungen.

Servicezeiten: Bitte telefonisch erfragen unter dem Telefonischen HamburgService T: 42828-0

Informationen auch im Internet unter: www.hamburg.de/betreuungsrecht

Leiter
Holger Kersten 42863-5406

Geschäftsstelle 42863-5452
Fax: 42863-5400

Vertreter:
Niels zu Solms 42811-1943

Betreuungsbereiche

Betreuungsstelle Altona - Eimsbüttel
22767, Eschelsweg 27
T: 42811-1790
Fax: 42811-1799
Abteilungsleitung:
Niels zu Solms
T: 42811-1943

Betreuungsstelle Bergedorf
21029, Ernst-Mantius-Straße 8
T: 42891-3368 und -2342
Fax: 42891-2169
Abteilungsleitung:
Margrit Sedelies
T: 42863-5410

Betreuungsstelle Harburg
21073, Neue Straße 17
T: 42871-2793
Fax: 42871-2794
Abteilungsleitung:
Margrit Sedelies
T: 42863-5410

Betreuungsstelle Mitte
20099, Steindamm 9, 2. Stock
T: 42863-6070
Fax: 42863-6080
Abteilungsleitung:
Margrit Sedelies
T: 42863-5410

Betreuungsstelle Nord
22085, Winterhuder Weg 31, 1. Stock
T: 42863-5452
Fax: 42863-5400
Abteilungsleitung:
Johanna von Renner
T: 42863-2157

Betreuungsstelle Wandsbek
22047, Am Stadtrand 56 a
T: 42881-3604
Fax: 42881-3600
Abteilungsleitung:
Niels zu Solms
T: 42811-1943

Dezernat Soziales, Jugend und Gesundheit

Dezernentin
Frau Buchholz 3347

Vorzimmer
Frau Stöber 1526
Fax: 2636

Fachamt Grundsicherung und Soziales

22767, Alte Königstraße 29-39
Direktdurchwahl:
T: 42811- und Apparatr.
Fax: 42811-1558

Leiterin
Frau Domres 1679
Stellvertretender Leiter
Herr Siegmann 3223
Geschäftsstelle
Frau Jürgs 3916

Soziales Dienstleistungszentrum Altona

Leiter
Herr Siegmann 3223
Stellvertretende Leiterin
Frau Brohmann 2049
Geschäftsstelle
Frau Großpietsch 3915

Servicezeiten:
Auskünfte und Beratung für Antragsteller/innen im Eingangsbereich für alle folgenden Dienstleistungen
montags 08:00 - 12:00 Uhr; 13:00 - 16:00 Uhr,
dienstags 07:00 - 12:00 Uhr; 13:00 - 15:00 Uhr,
mittwochs geschlossen, donnerstags 08:00 - 12:00 Uhr; 14:00 - 18:00 Uhr, freitags 08:00 - 12:00 Uhr

Leitung Eingangsbereich
Frau Thoms 2530

(Zahlstelle
Frau Schwerdtfeger 3911)

Grundsicherung, Hilfe zur Pflege, allgemeine Sozialhilfe, Hilfen nach dem AsylbLG, Heime, Eingliederungshilfe
Frau Brohmann 2049
Herr Lindner 1442

Seniorenberatung / Altenhilfe
Frau Quayum 2044
Frau Pfarr 1540
Frau Preisser 3922
Frau Rickerts 1498
Pflegefachkraft
Herr Rimkus 1426

Unterbringung von Asylbewerbern, Aussiedlern u.a.
Kostensachgebiet, Unterhaltsprüfung
Frau Seifert 3947

Fachstelle für Wohnungsnotfälle
Frau Bock 3015
Herr Brümmer 2816
Geschäftszimmer
Frau Bartsch 3972
Frau Schubert 3917
Fax: 2188

Zentralstelle für Hilfen zur Überwindung besonderer sozialer Schwierigkeiten

Herr Brümmer 2816

Wohnungsabteilung
Wohnraumversorgung (§5-Schein, Dringlichkeitsschein)
Herr Raasch 1476
Wohngeld
Frau Heidrich 1415

Unterhaltsvorschussleistungen
Herr Hessenauer 2893
Fax: 2781

Erziehungsgeld / Elterngeld
Frau Heidmann 1465
Fax: 2759

Kindertagesbetreuung
22765, Platz der Republik 1
Sprechzeiten:
montags 8:00–13:00 Uhr
dienstags 8:00–13:00 Uhr
donnerstags 13:00–18:00 Uhr

Tagespflegebörse
22765, Platz der Republik 1
Sprechzeiten:
montags 09.00–12.00 Uhr
dienstags 09.00–12.00 Uhr
donnerstags 15.00–18.00 Uhr

Frau Burkert 2013

Geschäftszimmer: 1715/2127
Fax: 1729

Soziales Dienstleistungszentrum Altona West

22549, Achtern Born 135
Fax: 5628

Im Eingangsbereich Auskünfte und Beratung für Kunden/innen für Elterngeld, Wohngeld, Grundsicherung, Hilfe zur Pflege, allgemeine Sozialhilfe, Hilfen nach dem AsylbLG, Eingliederungshilfe, Heime, Entgegennahme der Anträge auf Kindertagesbetreuung, Wohngeld und Unterhaltsvorschuss, Terminvergabe für Anträge auf Wohnberechtigungsscheine und Wohnungsvermittlung

Servicezeiten:
montags 08:00 - 12:00 Uhr; 13:00 - 16:00 Uhr,
dienstags 07:00 - 12:00 Uhr; 13:00 - 16:00 Uhr,
mittwochs geschlossen, donnerstags 08:00 - 12:00 Uhr; 14:00 - 18:00 Uhr, freitags 08:00 - 12:00 Uhr

Grundsicherung, Hilfe zur Pflege, allgemeine Sozialhilfe, Hilfen nach dem AsylbLG, Eingliederungshilfe
Herr Dahms 5274

Grundsicherung, Hilfe zur Pflege, allgemeine Sozialhilfe, Hilfen nach dem AsylbLG, Heime
Herr Wiedmer 5640

Seniorenberatung / Altenhilfe
Frau Jahnke 5268
Herr Swoboda 5468

Pflegefachkraft
Frau Ahlers 5286

Pflegestützpunkt Altona
22549, Achtern Born 135
Fax: 1011

Frau Mattmüller 5227
Frau Schmidt 5223
Frau Wolfgramm 5229

Fachamt Sozialraummanagement

Leiterin
Helga Stödter-Erbe 2850
Geschäftsstelle
Ilona Koepke 1436
Fax: 2579

Integrierte Sozialraumplanung
Monika Brakhage 2428
Anna Hampe 2538

Integration
Dragica Brügel 2427

Lernen vor Ort
Birgit Gutenmorgen 2307

Controlling und Datenmanagement
Vane Celakov 1547

Aktive Stadtteilentwicklung/Städtebauliche Sanierung
Ulrike Alsen 3669
Jonna Schmoock 3130

Aktive Stadtteilentwicklung/Städtebauliche Sanierung
Geschäftszimmer
Gabi Bothmann 2304

Bauwagenkoordinator und Wohnprojekte
Klaus Meyer 2571

Sicherheitskonferenz
Martin Roehl 2792

Sport
Kerstin Starke 3360
Angela Schönenberg 3361
Sabine Menzel 3362

Zuwendungen, Kinder- und Jugendförderung
Heiner Wiese 1724
Nuran Palabiyik 3395

Zuwendung Senioren
Miriam Fuß 2725

Stadtteilkulturförderung
Simona Köhler 1714

Zuwendungen, Vielfalt tut gut, LOS (Bundesprogramm)
George Kulenkampff 1765

Baumanagement
Otto Eikenbusch 1676
Hans-Werner Seyboth 1676

Fachamt Jugend- und Familienhilfe

22765, Platz der Republik 1

Die aktuellen Öffnungszeiten und benötigte Unterlagen erfragen Sie bitte beim Telefonischen HamburgService unter der Rufnummer T: 42828-0

Die Fachbereiche für Leistungen Unterhaltsvorschuss / Erziehungsgeld sowie Kindertagesbetreuung / Tagespflegebörse finden Sie unter Soziales Dienstleistungszentrum Altona

Direktdurchwahl zu den nachstehend genannten Personen:
T: 42811- und Apparatr.

Leiterin
Christiane Geng 2061

Geschäftsstelle Gerd Greinert Fax: 2636	2223	Fax: 1926			
Koordinatorin für Kinderschutz N.N. Fax: 2636	1406	Elternschule Altona 22767, Thedestraße 101 a Leiterinnen Canan Yildirim und Veronika Stüble T: 382654 Fax: 30035587		Straßensozialarbeit Ottensen 22769, Braunschweiger Straße 1 T: 3905432 Fax: 3905549 Eric Horn Stefanie Uhlhorn Wilhelm Wenzel-Hannöver	<u>Direktdurchwahl:</u> T: 42811- und Apparatnr. Fax: 42811-3078
Zentrale Koordinationsstelle für Pflegeelternberatung in Hamburg Gunda Seitz-Schulte Fax: 1496	2751	Erziehungsberatungsstelle 22767, Virchowstraße 50 Leiter Lutz Vienken T: 3980978-0			Fachamtsleiter und Amtsarzt: Herr Dr. Nießen 3001 Vertreter Herr Dr. Bauer 3032 Vorzimmer Frau Böhne 3023
Zentrale Pflegestellenvermittlung für Kinder in Hamburg Elke Schmidt Fax: 1496	3647	Geschäftsstelle Cevayil Saygili T: 3980978-0 Fax: 398097850		Fachamt Jugend- und Familienhilfe - Region 2 Stadtteile: Blankenese / Iserbrook / Lurup / Nienstedten / Osdorf / Rissen / Sülldorf	<u>Amtsärztliches Gutachten</u> Geschäftszimmer Frau Welle 2095
Fachamt Jugend- und Familienhilfe -Region 1-				Regionalleiterin Andrea Laß 2727 Geschäftsstelle Karin Wittschen 2747 Fax: 1921	<u>Kommunales Gesundheitsförderungsmanagement</u> Herr Stehr 2091 Herr Hennings 1903 Fax: 3078
Stadtteile: Altona / Bahrenfeld / Groß Flottbek / Othmarschen / Ottensen / Sternschanze 22765, Platz der Republik 1		Hilfen zur Erziehung Angebots- und Pflegeelternberatung 22549, Osdorfer Landstraße 50		<u>Allgemeiner Sozialer Dienst</u>	<u>Geschäftsstelle und Zentraler Zuführungsdienst</u> Leiter N.N. 1400
Regionalleiter Peter Weinem Geschäftsstelle Karin Kohn	1675 2778	Abteilungsleiterin Marion Glunz-Diesener 1911 Geschäftsstelle Christa Bestmann 2739 Fax: 1921		Stadtteil: Lurup 22549, Achtern Born 135 Abteilungsleiterin Waltraud Liebegut 4252 Geschäftsstelle Maren Hinrichsen 4253 Fax: 4250	<u>Geschäftsstelle</u> Herr Bohn 2557 Herr Ludwig 2097 Fax: 1988
Amtsvormundschaft / Beistandschaft 22767, Alte Königstraße 29-39		Angebotsberatung Manfred Reipsch 1909 Jonathan Ruffer 1908		Stadtteile: Blankenese / Iserbrook / Nienstedten / Osdorf / Rissen / Sülldorf 22549, Achtern Born 135 Abteilungsleiterin Marlies Salchow 5582 Geschäftsstelle Marlies Birnbaum 5295 Gabriela Teke 5295 Fax: 5579	<u>Stellv. Abteilungsleitung Geschäftsstelle / Haushaltswesen</u> Herr Strebel 3006 Fax: 1988
Abteilungsleiter Klaus-Peter Hoffmann Vorsprachen erfolgen nur nach vorheriger Terminabsprache!	2057	Pflegeelternberatung Heike Gimber 3393 Gabriele Richert 3894 Heinz-Jürgen Schiemann 1678		Offene Kinder- und Jugendarbeit / Jugendsozialarbeit 22765, Platz der Republik 1	<u>Federführung</u> Frau Kottke 2096 Fax: 1988
Amtsvormundschaft Klaus-Peter Hoffmann Andrea Richter Fax: 2782	2057 2779	Hilfen zur Erziehung Wirtschaftliche Jugendhilfe		Offene Kinder- und Jugendarbeit / Jugendsozialarbeit 22765, Platz der Republik 1 Abteilungsleiterinnen Ulrike Gercke 2639 Katrin Patt 2630	
Beistandschaft (Fax: 2841) Beurkundungen / Beratung		Abteilungsleiterin Marion Hachmeister 2055 Geschäftsstelle Christa Bestmann 2739		Haus der Jugend Osdorf 22549, Böttcherkamp 181 Leiterin Barbara Trappmann T: 42885603	
A bis Fudz Sabine Helwig 2056 Fue bis Liz Karl-Heinz Krüger 2063 Lj bis Sbz Karin Schlote 1781 Sc bis Z Ilka Diederichsen 2511		Abteilungsleiterin Elke Krümmel 3054		Spielhaus Fahrenort 22547, Fahrenort 55 Leiterin Jutta Mejow T: 845822	
Sachbearbeitung (auch für Amtsvormundschaft)		Jugendclub Struenseestraße 22767, Struenseestraße 30 Leiterin Simone Ryschka 2187		Straßensozialarbeit Osdorf / Lurup 22549, Kroonhorst 11 T: 844596 Fax: 82296222 Rodney Espe Anna Katharina Christiansen Dietrich Pegel Anja Strock	
A bis Doz Peter Schnur 1780 Dr bis Gtz Beate Heise 1768 Gu bis Kz Karin Kröger 1782 La bis Phz Heike Behrendsen 3017 Pi bis Shz Thomas Evers 3828 Si bis Z Maike Tackmann 1721		Mädchentreff „Wilde Göre“ 22767, Breite Straße 169 Leiterin Kerstin Dittmer T: 38611139			
<u>Allgemeiner Sozialer Dienst</u>					
Stadtteile: Altona-Nord / Bahrenfeld / Groß Flottbek / Othmarschen/ Sternschanze 22765, Platz der Republik 1					
Abteilungsleiterin Marlies Schneider 3352 Geschäftsstelle Simone Rossa 3672 Fax: 1959		Spielplatzhaus Alsenplatz 22769, Alsenstraße 33 Leiterin Rebecca Kock T: 859955			
Stadtteile: Altona-Altstadt / Ottensen 22765, Platz der Republik 1		Straßensozialarbeit Altona-Altstadt/Altona-Nord/Sternschanze 22767, Struenseestr. 30 Jörg Bretschneider 2917 Roger Hasenbein 2917 Rebecca Oehms 2917 Fax: 2719		Fachamt Gesundheit (Gesundheitsamt) 22765, Bahrenfelder Straße 254 - 260 VIVO Die aktuellen Öffnungszeiten und benötigte Unterlagen erfragen Sie bitte beim Telefonischen HamburgService unter der Rufnummer T: 42828-0	
Abteilungsleiter Peter Hoffmann Geschäftsstelle Birgit Bremer	2081 3663				

<u>Zivildienststelle</u> Frau Petersen Fax: 1988	3611	Babymassage Kostenlose Kurse nach verbindlicher Anmeldung bei den Kinderkrankenschwestern in den Stadtteilen Altona-Altstadt, Altona-Nord im FLAKS, Bahrenfeld, Lurup, Iserbrook und Osdorf	Abteilung Gesundheitsaufsicht Frau Dr. Wahlen Geschäftszimmer Herr Schulz Fax: 1656	2092 6159	Geschäftsstelle / Verwaltung Inge Berlin 6325
Kinder und Jugendgesundheitsdienst Frau Dr. Irrgang Vertreterin Frau Dr. Mehner Geschäftszimmer Frau Wall Fax: 2625	2119 2144 3003	Schulärztliche Dienststellen Die Sprechstunden finden während der genannten Zeiten in den unten angeführten Dienststellen statt; außerhalb der Schulzeit finden keine Sprechstunden statt. 22765, Bahrenfelder Straße 254 - 260 VIVO	<u>Infektionsschutz, meldepflichtige Krankheiten und Kommunalhygiene</u> Gesundheitsaufseher Frau Heinelt Herr Seebald Fax: 1656	3005 2638	Sondernutzungsgenehmigung Andreas Carstens Fax: 6239 6230 Naturschutzrechtliche Genehmigungen, insbes. Baumfällgenehmigungen Hans-Werner Bichel Fax: 6317 6301
Mütterberatung 22549, Blomkamp 11 Abschnittsleitung Frau Fruth-Stahlhut Geschäftsstelle Fax: 5439 Servicezeiten: Mo. - Do. 8:00 - 16:00 Uhr freitags 8:00 - 14:00 Uhr	5244 5246	Frau Dr. Lundius-Inselmann Frau Dr. Finck Fax: 2625 Servicezeiten: dienstags von 14:00 bis 15:00 Uhr und nach Vereinbarung	<u>Medizinalwesen</u> Anmeldung medizinisches Personal Frau Demiri Fax: 1656 Servicezeiten: mittwochs von 08:00 bis 15:00 Uhr	2633 1709 1667	Fachamt Stadt- und Landschaftsplanung Leiter Frank Conrad Geschäftszimmer Kristin Steffenhagen 6011 6014
<u>Altona Altstadt</u> 22767, EKIZ Kita Scheplerstraße 5 Frau Zawadzki T: 8993772 Servicezeiten: donnerstags 11:00-12:00 Uhr Telefonisch Mo. - Do. von 08:30-09:30 Uhr		Frau Hansen (Ärztin) Servicezeiten: mittwochs von 14:00 bis 15:00 Uhr u. nach Vereinbarung	<u>Heimaufsicht</u> Frau Ponellis Frau Juhl Fax: 1656 Servicezeiten: nach vorheriger Absprache	2134 2807 1648	Abteilung übergeordnete Planung Rolf Niss 6019
<u>Bahrenfeld</u> 22761, Norburger Stieg 7 Frau Zawadzki T: 8993772 Servicezeiten: mittwochs 11:00-12:00 Uhr Telefonisch Mo. - Do. von 08:30-09:30 Uhr		Frau Dr. Herms Servicezeiten: donnerstags von 14:00 bis 15:00 Uhr u. nach Vereinbarung	Dezernat Wirtschaft, Bauen und Umwelt 22767, Jessenstr. 1-3 Die aktuellen Öffnungszeiten und benötigten Unterlagen erfragen Sie bitte beim Telefonischen Hamburg Service unter der Rufnummer: T: 42828-0 <u>Direktdurchwahl:</u> T: 42811- und Apparatnr.	2134 6000 6001	Abteilung Bauungsplanverfahren N.N. Abteilung Landschaftsplanung Stephan Landgraf 6010
<u>Ottensen</u> 22763, Friedensallee 269 Frau Gal T: 893731 Servicezeiten: montags 11:00-12:00 Uhr Telefonisch Mo. - Do. von 08:00-09:00 Uhr		<u>Osdorf / Lurup</u> 22549, Schule Barlsheide, Glückstädter Weg 75 Frau Dr. Schrammeyer-Wernecke T: 8316061 Fax: 60902944 Servicezeiten: montags von 14:00 bis 15:00 Uhr	Zentrum für Wirtschaftsförderung, Bauen und Umwelt (WBZ) Leiterin Birgit Neuhaus 6300 6300	6000 6001	Zukunftsplan Altona, Zielvereinbarungen Martina Nitzl 6017
<u>Lurup</u> 22547, Netzestraße 14a Frau Flohr-Müller T: 83210110 Fax: 84054388 Servicezeiten: mittwochs 09:30 - 11:30 Uhr Telefonisch Di. + Do. von 09:00 bis 10:00 Uhr		<u>Blankenese</u> 22587, Sülldorfer Kirchenweg 2a Frau Dr. Juhl Fax: 5592 Servicezeiten: dienstags von 14:00 bis 15:00 Uhr und nach Vereinbarung	Fachamt Management des öffentlichen Raumes E-Mail: MR@altona.hamburg.de	6002 6003	Fachamt Management des öffentlichen Raumes Leitung N.N. Vertretung Carsten Butenschön 6100 6112 6110 6111
<u>Oseldorf I</u> 22549, Kroonhorst 3 Frau Hansen T: 834458 Servicezeiten: donnerstags 11:00 – 12:00 Uhr Telefonisch Mo. – Do. 08:30 – 09:30 Uhr		Schulzahnärztlicher Dienst 22765, Bahrenfelder Straße 254 - 260 VIVO Herr Dr. Finck Herr Dr. Loosen Fax: 2625 Servicezeiten: donnerstags 14:00 – 15:00 Uhr	Wirtschaftsförderung (WBZ 1) Referent für Wirtschaftsförderung Andree Schattauer Fax: 6148 Vertreterin Susanne Bätjer 6147 6145	6147 6145	Abteilung Tiefbau Carsten Butenschön 6270
<u>Oseldorf II</u> 22549, Blomkamp 11 Frau Hansen T: 834458 Servicezeiten: donnerstags 11:00 – 12:00 Uhr Telefonisch Mo. – Do. 08:30 – 09:30 Uhr		Jugendpsychiatrischer Dienst Hilfen für Kinder, Jugendliche mit Entwicklungsauffälligkeiten, psychischen Erkrankungen, geistigen und mehrfachen Behinderungen und deren soziales Umfeld Dr. Mario Bauer 3032 Servicezeiten: nach vorheriger Absprache	Wirtschaftsförderung (WBZ 2) Immobilienkoordination Susanne Bätjer 6145	6145	Abteilung Stadtgrün Hajo Schaefer 6120
<u>Iserbrook / Sülldorf</u> 22589, Heerbrook 8 Frau Vick T: 80050828 Servicezeiten: donnerstags 11:00 – 12:00 Uhr Telefonisch Mo. – Do. 08:00 – 09:00 Uhr		Beratungsstelle für Körperbehinderte Hilfen für behinderte Menschen mit körperlichen Erkrankungen Herr Dr. Adolphsen Frau Kristek Servicezeiten: nach vorheriger Absprache	Bauprüfung (WBZ 2) Birgit Neuhaus Karl-Hermann Lortz 6300 6345	6300 6345	Abteilung Koordinierung Außen-dienste / Bezirklicher Ordnungsdienst Thomas Rottgardt Fax: 6223 6200 Bezirklicher Ordnungsdienst Patrick Kaiser Fax: 6398 6380
<u>Blankenese</u> 22587, Sülldorfer Kirchenweg 2a Frau Vick T: 80050828 Servicezeiten: jeden 1. und 3. Dienstag im Monat, 14:00 – 15:00 Uhr Telefonisch: Mo. – Do. 08:00 – 09:00 Uhr		Sozialpsychiatrischer Dienst Hilfen und Schutzmaßnahmen für volljährige psychisch Kranke, seelisch Behinderte Menschen und deren soziales Umfeld Herr Dr. Bönstrup Geschäftszimmer Fax: 2190 Mo. - Do. 08:00 – 16:00 Uhr, Fr. 08:00 – 16:00 Uhr Servicezeiten: nach vorheriger Absprache	WBZ Servicezentrum (WBZ 3) Sprechzeiten: montags und donnerstags von 08:00 bis 18:00 Uhr, dienstags und freitags von 08:00 bis 12:00 Uhr Zentrale Rufnummer Fax: 6374 Servicezeiten des Archivs: Terminvergabe nach vorheriger Vereinbarung telefonisch unter 6368/6363	3004 2093 2190 6363	

Wegeaufsicht (Wegewarte) Peter Poethkow	6210	Lukas Schwichtenberg Beate Demelt	6034 6046	preisangelegenheiten Tanja Mohr Astrid Motzko	6142 6140
Baumkontrolle Stefan Seitler	6130	Gewerbeangelegenheiten, Reisegewerbe, Spielhallen, Fischereischeine, Makler Sabine Mehr Melanie Krüger Nadine Hanke	6052 6057 6053	Wohnungspflege, Wohnungsmängel, Ver- wahrlosungen Jörg Schröder Lothar Zeug	6143 6141
Abteilung Bauhof 22525, Schulgartenweg 2 - 4 Christian Retzmann Fax: 3638	2179	Veranstaltungen, Märkte, ambulanter Handel Alexander Neumann Stefan Bühling Simone Hüneken Sabrina Rothe	6073 6070 6063 6069	Sonstige Einrichtungen im Bezirk Altona	
Hauptfriedhof Altona 22525, Stadionstraße 5 Jan Appelt Fax: 4291	4278	Ermittlungsdienste Sachbearbeitung Sachbearbeitung Sachbearbeitung	6067 6068 6072	Öffentliche Rechtsauskunft- und Vergleichsstelle (ÖRA)	
Friedhofs-Verwaltung Joachim Pietruschka Marlies Rebacz	4277 4275	Veterinärwesen Servicezeiten: montags bis freitags von 10:00 bis 12:00 Uhr E-Mail: Lebensmittelüberwachung @altona.hamburg.de Fax: 6095		22765, Alte Königstr. 29-39 Servicezeiten: montags und donnerstags von 17:00 – 18:30 Uhr 22587, Oesterleystraße 22 Servicezeiten: montags 17:00 – 18:30 Uhr 22549, Achtern Born 135 Servicezeiten: dienstags und donnerstags von 17:00 bis 18:30 Uhr	
Abteilung Forsten Revierförsterei Klövensteen 25482, Appen-Etz Nils Fischer T: 04101 693201 Fax: 04101 693202		Abteilungsleiter Dr. Otto Horst	6090	Weitere Informationen erteilt die ÖRA - Hauptstelle T: 42843-3072 / 3071	
Fachamt Verbraucherschutz, Gewerbe und Umwelt E-Mail: Verbraucherschutz@altona. hamburg.de		Überwachung Lebensmittel tierischer Her- kunft, Tierseuchenbekämpfung, Tierkörper- beseitigung, Tierschutz, Vermeidung von durch Tiere verursachte Gefahren, Gutach- terwesen, Schlachtier- und Fleischunter- suchung Dr. Wulf Ladehoff Dr. Anke Höfer Dr. Regina Lindner Dr. Sybille Münz	6084 6092 6078 6091	Sozialstationen ASB-Landesverband Hamburg e.V. 20357, Schäferkampsallee 29 T: 83398-0 Fax: 83398-175 ASB-Pflegehilfe Hamburg 22761, Woyrschweg 40 T: 35968791 Fax: 35968792	
Leiter Jürgen Langbehn Vertreter Siegfried Hoffmann Geschäftsstelle Andrea Kreutz Sonja Rohde Ute Groeneveld Fax: 6045	6040 6050 6041 6038 6039	Sachbearbeitung Andreas Jelten Matthias Jahnke Bärbel Heine	6087 6089 6088	ASB-Pflegezentrum Lupine 22549, Lupinenweg 12 T: 83398-110 Fax: 83398-154 ASB-Sozialstation Elbgemeinden 22559, Rissener Dorfstraße 40 T: 818240 Fax: 8119791	
Gewerberecht, Marktwesen und Lebensmittelüberwachung Servicezeiten: montags 08:00 – 16:00 Uhr, dienstags 08:00 – 12:30 Uhr, mittwochs ge- schlossen (nur nach Vereinbarung), donners- tags 08:00 – 15:30 Uhr, freitags nur nach Vereinbarung Fax: 6099		Technischer Umweltschutz, Wohnraumschutz Servicezeiten: nach vorheriger Terminabsprache E-Mail: UmwelthotlineAltona @altona.hamburg.de Fax: 6045 Abteilungsleiter Jürgen Langbehn	6040	Diakoniestation Elbgemeinden e.V. 22589, Schenefelder Holt 1 T: 862242 Fax: 863180 Diakoniestation Flottbek/ Nienstedten gGmbH 22607, Osdorfer Landstraße 17 T: 8227440 Fax: 82274422	
Abteilungsleiter Siegfried Hoffmann	6050	Umweltschutz Martina Teßloff	6030	Diakoniestation Flottbek/ Nienstedten gGmbH 22607, Osdorfer Landstraße 17 T: 8227440 Fax: 82274422	
Zentrale Dienste/Abschnittsleitungen Bernd Peters Birgit Swiersy-Reske	6075 6051	Immissionsschutz und passiver Verkehrslärmschutz Martina Teßloff Elke Lieward	6030 6031	Sozialstation Lurup-Osdorfer Born Diakoniestation e.V. 22547, Kleiberweg 115 d T: 8314041 Fax: 8323240	
Strafsachen, Gewerbeuntersagungen, Wi- derrufe, Ordnungswidrigkeiten, Maklerüber- wachung, Jugendschutz Volker Herrendörfer Susanne Vogt Silke Krohn	6060 6062 6061	Techn. Gesundheitsschutz Gisela Pütz	6033		
Lebensmittelsachbearbeitung, Hundeange- legenheiten Maren Metelmann Petra Friedrich Alexander Wulff	6065 6066 6064	Flächensanierung und Bodenschutz Klaus Wessel Umwelt- und Verbraucherberatung Christiane Meier	6032 6037		
Gaststättenangelegenheiten, Sommerterrassen Thomas Trinks Kerstin Springer Sabrina Rothe Passivraucherschutzgesetz	6054 6055 6055	Wohnraumschutz Servicezeiten: montags und donnerstags 09:00 – 11:00 Uhr und nach telefonischer Vereinbarung E-Mail: Wohnraumschutz@altona.hamburg.de Fax: 6144 Zweckentfremdung von Wohnraum, Miet-		Diakoniestation Ottensen gGmbH 22763, Bernadottestraße 41a T: 89712690 Fax: 8807105 Internet: www.diakonie-alten-eichen.de	

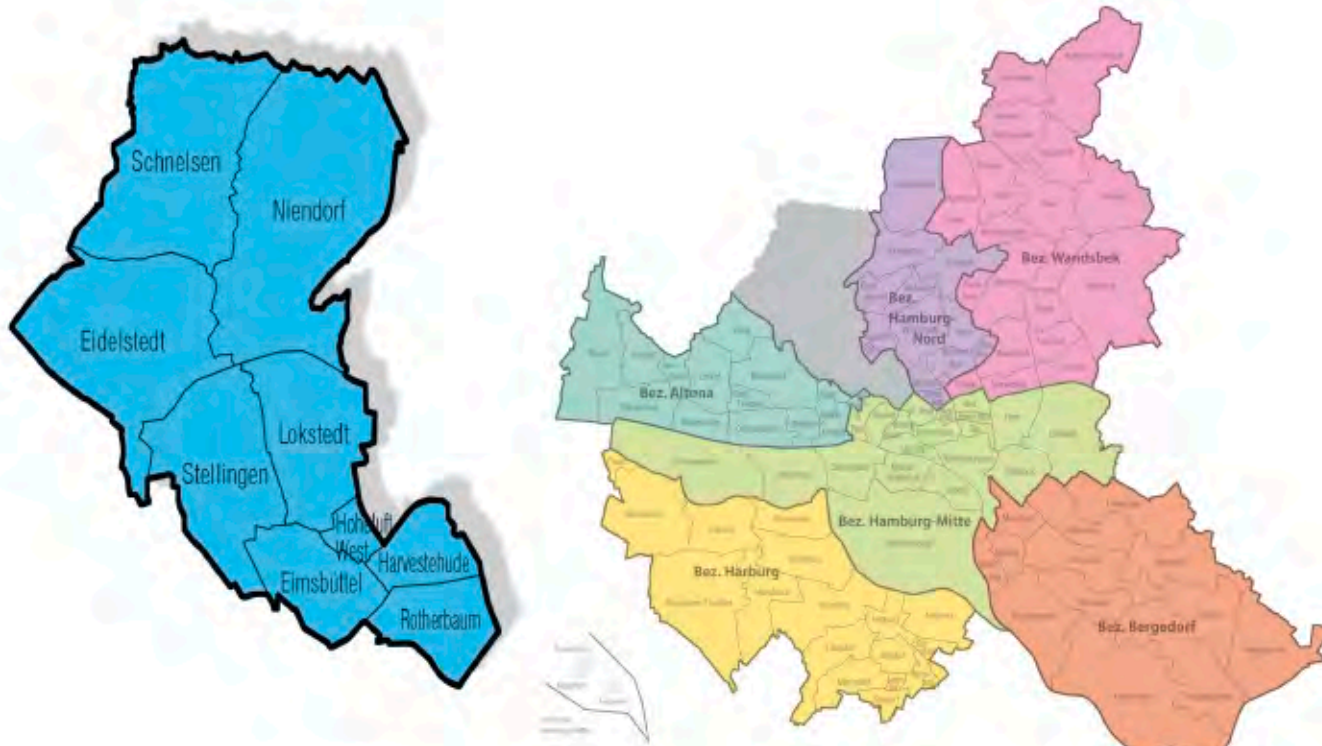

BEZIRKSAMT EIMSBÜTTEL

20139, Grindelberg 66
Internet: www.hamburg.de/eimsbuettel/

Telefonischer HamburgService: T: 42828-0

Montag - Freitag: 07:00 – 19:00 Uhr

Alle Einrichtungen des Bezirksamts erreichen Sie über den Telefonischen HamburgService. Dort erfahren Sie z.B. die Sprechzeiten, Gebührenhöhe, benötigte Unterlagen und Ähnliches.

Direktwahl: T: 42801- und Apparatnr. Fax: 42801-3699

E-Mail: vorname.name@eimsbuettel.hamburg.de

HVV: U3 Hoheluftbrücke, Metrobus 5 Bezirksamt Eimsbüttel, Bus 115 Bezirksamt Eimsbüttel, Bus 604 Bezirksamt Eimsbüttel

Partnerschaft auf kommunaler Ebene mit der bulgarischen Hafenstadt Varna

Die unter dem Namen Odessos vor mehr als 2600 Jahren gegründete Stadt erhielt ihren Namen Varna nach der Gründung des bulgarischen Staates im Jahre 681. Mit ihren mehr als 350000 Einwohnern bildet die Stadt Varna das Zentrum einer sich außerordentlich dynamisch entwickelnden Region. Heute besticht Varna mit seiner hervorragenden Infrastruktur. Die Stadt besitzt den größten Seehafen des Landes, einen modernen internationalen Flughafen und ausgezeichnete Auto- und Eisenbahnverbindungen. Besondere Attraktionen sind die Ausstellung des aus dem vierten Jahrtausend vor Christus stammenden Goldschatzes und der Meerespark von Varna. Erste Kontakte auf dem Weg zu der kommunalen Partnerschaft wurden im Jahre 1982 geknüpft. Im August 2003 wurde schließlich

ein Memorandum über die Zusammenarbeit des Bezirks Eimsbüttel und der Hafenstadt Varna unterzeichnet. Seitdem fand ein reger Austausch mit gegenseitigen Besuchen vor allem in den Bereichen Schule, Jugend, Sport, Stadtentwicklung, Kultur, Wirtschaft, Soziales und Tourismus statt.

Kontakt: Förderverein Kooperation Varna - Hamburg Eimsbüttel e.V.

1. Vorsitzende Frau Christiane Pütz
Varna Büro Eimsbüttel
20139, Grindelberg 66
T: 42801-3330
Fax: 42801-2979
E-Mail: Varna-Buero@eimsbuettel.hamburg.de

Bezirksamtsleiter

Dr. Torsten Sevecke 2001
Vorzimmer: 2993
Fax: 2979
E-Mail: Bezirksamtsleitung@eimsbuettel.hamburg.de

Bezirksversammlung

Vorsitzender:
Niels Böttcher (CDU)

Stellv. Vorsitzende:
Mechthild Führbaum (SPD),
Andreas Liebschner (GAL)

Geschäftsstelle der Bezirksversammlung
Günter Gollin 2024
Ingrid Steenwärdler 2562
E-Mail: Bezirksversammlung@eimsbuettel.hamburg.de

CDU-Fraktion:

Niels Böttcher, Wolfgang Böttcher, Hans-Hinrich Brunckhorst, Daniel Buresch, Rüdiger Burg, Frank Döblitz, Jutta Höflich, Birgit von Klinggräff, Rüdiger Kuhn, Helen-Editha Marwede, Jan Meyer, Carsten Owens, Jürgen Quast, Lieselotte Schneede, Silke Seif, Thomas Thomsen, Hans-Joachim Wagner, Michael Westenberger, Norbert Wichmann

Fraktionsbüro:

Frau Kunrede
20144, Grindelberg 66 (Zi. 1025)
Mo - Fr 10:30 - 18:30 Uhr
T: 4220380
Fax: 4226317
E-Mail: cdu-fraktion-eimsbuettel@t-online.de
Internet: www.cdu-fraktion-eimsbuettel.de

SPD-Fraktion:

Gerlind Böwer, Wolfgang Düvel, Hans-Dieter Ewe, Mechthild Führbaum, Gabor Gottlieb, Nils Haringa, Brunhilde Hesselbarth, Charlotte Nendza, Jan Ohmer, Rüdiger Rust, Monika Rüter, Marc Schemmel, Anne Schum, Jutta Seifert, Günther Zander

Fraktionsbüro:

Frau Habben-Goebels
Frau Bruchmann
20144, Helene-Lange-Straße 1
T: 42104500
Mo - Do 9:00 - 15:00 Uhr
Fr 9:00 - 13:00 Uhr
Fax: 42104502
E-Mail: info@spd-fraktion-eimsbuettel.de
Internet: www.spd-fraktion-eimsbuettel.de

GAL-Fraktion:

Bernd Achilles, Thorsten Büchner, Gülnur Can, Susanne Egbers, Gabriela Küll, Andreas Liebschner, Cornelia Mertens, Dr. Borris Orlikowski, Andreas Reichel, Roland Seidlitz

Fraktionsbüro:

Frau Meyer
20257, Methfesselstraße 38
Mo 14:00 - 17:00 Uhr
Di 10:00 - 12:00 Uhr
Mi 10:00 - 12:00 Uhr und 14:00 - 17:00 Uhr
Do 10:00 - 12:00 Uhr
T: 4014246
Fax: 4908657
E-Mail: info@gal-eimsbuettel.de
Internet: www.gal-eimsbuettel.de

Fraktion DIE LINKE:

Heinz Bauske, Gitta Bockwold, Astrid Dabaiba, Christian Samsche

Fraktionsbüro:

Herr Brillert
20146, Dillstraße 16
T: 0176 88052574
E-Mail: fraktion-eimsbuettel@linksfraktion-hamburg.de
Internet: www.die-linke-hh.de

FDP-Fraktion:

Klaus Krüger, Jens Meyer, Lutz Schmidt

Fraktionsbüro:

Herr Westphal
22529, Lokstedter Steindamm 10
T: 55555550
Fax: 55555551
E-Mail: info@fdp-fraktion-eimsbuettel.de
Internet: www.fdp-eimsbuettel.de

Regionalausschüsse

Kerngebietsausschuss

Vorsitzende:
Birgit von Klinggräff (CDU)
Stellv. Vorsitzender:
Bernd Achilles (GAL)

Mitglieder und ständige Vertreter:

CDU: Philipp Heißner, Jutta Höflich, Birgit von Klinggräff, Ellen Christa Schuttrich, Thomas Thomsen, Norbert Wichmann
Ständige Vertreter: Christoph Jahn, Veronika Tangen

SPD: Hans-Dieter Ewe, Mechthild Führbaum, Anne Schum, Günther Zander
Ständige Vertreter: Gabor Gottlieb, Dr. Petra Löning

GAL: Bernd Achilles, Detlef Kröger, Roland Seidlitz
Ständige Vertreter: Thorsten Büchner, Silke Bluhm

DIE LINKE: Heinz Bauske
Ständiger Vertreter: Hartmut Obens

FDP: Jens Meyer
Ständiger Vertreter: Daniel Barta

Ortsausschuss Lokstedt

Vorsitzender:
Rüdiger Rust (SPD)
Stellv. Vorsitzender:
Rüdiger Burg (CDU)

Mitglieder und ständige Vertreter:

CDU: Uwe Beug, Rüdiger Burg, Rüdiger Kuhn, Helen-Editha Marwede, Jan Meyer, Silke Seif
Ständige Vertreter: Elmar Kühn, Lieselotte Schneede

SPD: Astrid Bruchmann, Jan Ohmer, Rüdiger Rust, Marc Schemmel
Ständige Vertreter: Gerlind Böwer, Jutta Seifert

GAL: Susanne Egbers, Dr. Brigitte Feldmann, Hans-Dieter Gallun
Ständige Vertreter: Dietmar Kuhlmann, Dr. Borris Orlikowski

DIE LINKE: Christian Samsche
Ständiger Vertreter: Bernd Christiansen

FDP: Klaus Krüger
Ständiger Vertreter: Karl-Willhelm Koch

Regionalbeauftragter für die Region Lokstedt

Hans Peter Brucker 42801-4602
Fax: 42801-4763

Ortsausschuss Stellingen

Vorsitzender:
Lutz Schmidt (FDP)
Stellv. Vorsitzender:
Günter Kirchner (SPD)

Mitglieder und ständige Vertreter:

CDU: Hans-Hinrich Brunckhorst, Daniel Buresch, Sebastian Hertel, Regine Ohlsen, Hans-Joachim Wagner, Pia Schwartzau
Ständige Vertreter: Hans Roland Rechter, Denise Jorack

SPD: Wolfgang Düvel, Brunhilde Hesselbarth, Günter Kirchner, Monika Rüter
Ständige Vertreter: Nadine Adams, Hartmut Thiem

GAL: Jürgen Kost, Andreas Liebschner, Cornelia Mertens
Ständige Vertreter: Mojtaba Niknafs, Heinz-Hermann Lemme

DIE LINKE: Astrid Dahaba
Ständiger Vertreter: N.N.

FDP: Lutz Schmidt
Ständiger Vertreter: Martin Kolodzey

Regionalbeauftragte für die Region Stellingen

Gudrun Schuck 42801-5250
Fax: 42801-5513

Personalrat

Siegfried Serwinski 42801-2005
Hans-Joachim Reher 42801-2424
Fax: 1978

Dezernat Steuerung und Service

Direktdurchwahl:
T: 42801- und Apparatnr.

Dr. Hans-Georg Strauf 2002
Vorzimmer 2994
Fax: 2979
E-Mail: Bezirksamtsleitung@eimsbuettel.hamburg.de

Interner Service

Stephan Glunz 2006

Gremienbetreuung und Wahlen
Natascha Sckibis 2010
E-Mail: Ausschussbetreuung@eimsbuettel.hamburg.de

Presse- und Öffentlichkeitsarbeit sowie Ansprechpartnerin für die Partnerschaft Varna/Bulgarien
Jutta Schneider 2053
E-Mail: Pressestelle@eimsbuettel.hamburg.de

Hamburg - Haus
20259, Doormannsweg 12
T: 42801-3771 (Pförtnerloge)

Termin und Raumvergabe
Peter Andersen 3559
Fax: 2926

Personalservice

Kornelia Fänderich 2023
Fax: 3653

Jacob Lange 2098

Ressourcensteuerung

Birgit Reinhold 3560

Haushalt
Wolfgang Heinacher 3541

Zahlstelle
Kassenstunden:
montags bis donnerstags 08:30 – 13:00 Uhr 2873

Organisation und IT-Angelegenheiten
Birgit Reinhold 3560

Rechtsamt

Gundi Waßmann 3783
Geschäftsstelle:
Fax: 1984 3795
E-Mail: Rechtsamt@eimsbuettel.hamburg.de

Dezernat Bürgerservice

22453, Garstedter Weg 13

Die aktuellen Öffnungszeiten und benötigte Unterlagen erfragen Sie bitte beim Telefonischen HamburgService unter der Rufnummer
T: 42828-0
Direktdurchwahl:
T: 42801- und Apparatnr.

Dezernat
Hans Peter Brucker 4602
Vorzimmer 4604
Fax: 4763

Fachamt Einwohnerwesen (Einwohneramt)

20139, Grindelberg 66

Die aktuellen Öffnungszeiten und benötigte Unterlagen erfragen Sie bitte beim Telefonischen HamburgService unter der Rufnummer
T: 42828-0
Direktdurchwahl:
T: 42801- und Apparatnr.

Sabine Marzahn 3460
Geschäftsstelle:
Fax: 2803 2101
E-Mail: Einwohnerwesen@eimsbuettel.hamburg.de

Kundenzentrum Eimsbüttel

Telefonischer Hamburg Service
T: 42828-0
Direktdurchwahl:
T: 42801- und Apparatnr.
Fax: 42801-3654
E-Mail: Kundenzentrum@eimsbuettel.hamburg.de

Meldeangelegenheiten, Reisepässe, Kinderreisepässe und Bundespersonalausweise, Lohnsteuerkartenausstellung und -änderung, Führungszeugnisanträge, amtliche Beglaubigungen, Auskünfte aus dem Melderegister, Anschriftenänderungen in Kfz-Scheinen, Verlängerungen von Schwerbehinderten-Ausweisen, Führerscheintausch, Verpflichtungserklärungen, Familienpässe

Ausweis-/Passausgabe, Fund- und Verlustsachen
T: 2100

Sprechzeiten: montags 08:00 – 15:00 Uhr, dienstags 07:00 – 14:00 Uhr, mittwochs 08:00 – 14:00 Uhr, donnerstags 11:00 – 18:00 Uhr, freitags keine Sprechzeit

Ausländerangelegenheiten (für alle ausländischen Mitbürger, außer Asylbewerber und Bürgerkriegsflüchtlinge)
T: 2819
Fax: 2823

Sprechzeiten: montags bis freitags 08:00 – 12:00 Uhr
Telefonische Information und Beratung: montags bis freitags 13:00 – 14:00 Uhr

Kundenzentrum Lokstedt

22453, Garstedter Weg 11

Die aktuellen Öffnungszeiten und benötigte Unterlagen erfragen Sie bitte beim Telefonischen HamburgService unter der Rufnummer
T: 42828-0

Direktdurchwahl:
T: 42801- und Apparatnr.
Fax: 4763
E-Mail: Kundenzentrum.Lokstedt@eimsbuettel.hamburg.de

Meldeangelegenheiten, Reisepässe, Kinderreisepässe und Bundespersonalausweise, Lohnsteuerkartenausstellung und -änderung, Führungszeugnisanträge, amtliche Beglaubigungen, Auskünfte aus dem Melderegister, Anschriftenänderungen in Kfz-Scheinen, Verlängerungen von Schwerbehinderten-Ausweisen, Führerscheintausch, Fund- und Verlustsachen, Familienpässe

Ausweis-/ Pass-/ Führerscheinausgabe
T: 4674

Sprechzeiten: montags 08:00 – 14:00 Uhr, dienstags 10:00 – 18:00 Uhr, mittwochs keine Sprechzeit, donnerstags 08:00 – 16:00 Uhr, freitags 07:00 – 12:00 Uhr

Kundenzentrum Stellingen

22527, Basselweg 73

Die aktuellen Öffnungszeiten und benötigte Unterlagen erfragen Sie bitte beim Telefonischen HamburgService unter der Rufnummer
T: 42828-0

Direktdurchwahl:
T: 42801- und Apparatnr.
Fax: 5352
E-Mail: Kundenzentrum.Stellingen@eimsbuettel.hamburg.de

Meldeangelegenheiten, Reisepässe, Kinderreisepässe und Bundespersonalausweise, Lohnsteuerkartenausstellung und -änderung, Führungszeugnisanträge, amtliche Beglaubigungen, Auskünfte aus dem Melderegister, Anschriftenänderungen in Kfz-Scheinen, Verlängerungen von Schwerbehinderten-Ausweisen, Führerscheintausch, Fund- und Verlustsachen, Familienpässe

Sprechzeiten: montags 08:00 – 16:00 Uhr, dienstags 07:00 – 13:00 Uhr, mittwochs keine Sprechzeit, donnerstags 10:00 – 18:00 Uhr, freitags 08:00 – 12:00 Uhr

Fachamt Personenstandswesen (Standesamt)

Die aktuellen Öffnungszeiten und benötigte Unterlagen erfragen Sie bitte beim Telefonischen HamburgService unter der Rufnummer
T: 42828-0
Direktdurchwahl:
T: 42801- und Apparatnr.

Monika Rheingans-Kühl 3598
Fax: 1985
E-Mail: StandesamtEimsbuettel@eimsbuettel.hamburg.de

Heiraten

Anmeldung zur Eheschließung und zur Eintragung einer Lebenspartnerschaft
Sprechzeiten: montags 10:00 – 16:00 Uhr, dienstags 08:00 – 13:00 Uhr, donnerstags 08:00 – 14:00 Uhr, mittwochs und freitags geschlossen;
Termine für Eheschließungen: montags - freitags und samstags nach Vereinbarung.

Sabine Brandtner 3319 / 2038 / 2824 / 2359
Auskünfte über „externe“ Eheschließungen im Bezirk Eimsbüttel
Sabine Brandtner 3319

Neubeurkundungen/ Personenstands-Veränderungen

Sprechzeiten: Montag, Dienstag, Donnerstag und Freitag 08:00 – 12:00 Uhr, Montag und Donnerstag 13:30 – 15:00 Uhr

Birgit Pecoraro 3745/ 2043/ 2735/ 2041

Personenstandsveränderungen (nur nach Terminabsprache)
T: 2042

Neubeurkundung von Sterbefällen
Sprechzeiten: Montag, Dienstag, Donnerstag und Freitag 08:00 – 12:00 Uhr
T: 3527

Nachbearbeitungen von Eheschließung im Ausland (nur nach Terminabsprache)
T: 2352

Ausstellung von Personenstandsurkunden, Familienbuchabschriften, Erklärungen zur Namensführung in der Ehe, Kirchenaustrittserklärungen
Sprechzeiten: montags, donnerstags 08:00 – 12:00 Uhr und 14:00 – 16:00 Uhr und dienstags 08:00 – 12:00 Uhr
T: 1963

Dezernat Soziales, Jugend und Gesundheit

Frau Samtleben
T: 42801-2050
Vorzimmer
T: 42801-2614
Fax: 42801-2847

Nachbarschaft und Schule (NaSchEi)

Frau Riensberg 2879
Fax: 2751

Fachamt Grundsicherung und Soziales

Die aktuellen Öffnungszeiten und benötigte Unterlagen erfragen Sie bitte beim Telefonischen HamburgService unter der Rufnummer T: 42828-0
Direktdurchwahl:
T: 42801- und Apparatr.

Herr Winkler 2051
Geschäftszimmer 2061
Fax: 2919

Sprechzeiten: dienstags und donnerstags
08:30 – 12:30 Uhr

Kostensachgebiet
Herr Winkler 2051

Unterhalt, orthopäd. Hilfsmittel, Bestattungsabrechnungen
Herr Winkler 2051
Fax: 2867

Soziales Dienstleistungszentrum Eimsbüttel, Harvestehude, Rotherbaum, Hoheluft-West

Informationsschalter und Schnellschalterbereich
Frau Kumke 2393

Sprechzeiten am Informationsschalter und den Schnellschaltern:
Montag 8.00 - 14.00 Uhr
Dienstag 8.00 - 14.00 Uhr
Mittwoch 8.00 - 12.00 Uhr
Donnerstag 8.00 - 18.00 Uhr
Persönliche Vorsprachen im Bürobereich mit Terminvereinbarung.

Allgemeine Sozialhilfe, Grundsicherung, Eingliederungshilfe, Asyl, Hilfe zur Pflege
Frau Kumke 2393
Fax: 2612

Allgemeine Sozialhilfe, Grundsicherung, Eingliederungshilfe, Asyl, Hilfe zur Pflege
Herr Zindik 2609
Fax: 1972

Seniorenberatung
Frau Röhlke-Scholz 3578
Herr Zawadzki 2620
oder unter
T: 42808-418

Wohnberechtigungsscheine
Herr Meves 3408

Wohngeld
Frau Wiehe 3509

Fachstelle für Wohnungsnotfälle
Herr Meves 3408
Geschäftsstelle 1962
Fax: 2923

Elterngeld
Frau Eggert 3476
Sprechzeiten: dienstags und donnerstags
08:00 – 12:00 Uhr

Unterhaltsvorschuss
Herr Radke 2093

Familienerholung 2094

Kindertagesbetreuung, Tagespflegebörsen
Frau Hacaturyan-Riehl 3479
Geschäftsstelle 3344
3368

Soziales Dienstleistungszentrum Lokstedt, Schnelsen, Niendorf

Grundsicherung und Allgemeine Sozialhilfe, Eingliederungshilfe, Asylbewerber, ambulante und stationäre Pflege
22453, Garstedter Weg 13
Telefonischer HamburgService:
T: 42828-0
Sprechzeiten: montags und donnerstags
08:15 – 12:30 Uhr und nach telefonischer Vereinbarung
Direktdurchwahl:
T: 42801- und Apparatr.

Geschäftszimmer 4746
Fax: 4763

Frau Förster 4717
Herr Eggert 4614

Bezirkliche Seniorenberatung
Sprechzeit: montags 08:30 – 12:30 Uhr
Telef. Anrufzeiten (keine Sprechzeiten):
montags bis donnerstags 08:30 – 10:30 Uhr
Herr Zawadzki 4646
Frau Lücken 4784

Soziales Dienstleistungszentrum Stellingen, Eidelstedt

Grundsicherung und Allgemeine Sozialhilfe, Eingliederungshilfe, Asylbewerber, ambulante und stationäre Pflege
22527, Basselweg 73 (Rathaus)
Telefonischer HamburgService:
T: 42828-0
Direktdurchwahl:
T: 42801- und Apparatr.

Geschäftszimmer 5267
Herr Ehlers 5225
Fax: 5496

Sprechzeiten: dienstags und donnerstags
08:30 – 12:30 Uhr und nach vorheriger Vereinbarung

Bezirkliche Seniorenberatung
Sprechzeit: donnerstags 08:30 – 12:30 Uhr
Herr Mees
T: 42801-5218

Fachamt Sozialraummanagement

Die aktuellen Öffnungszeiten und benötigte Unterlagen erfragen Sie bitte beim Telefonischen HamburgService unter der Rufnummer T: 42828-0
Direktdurchwahl:
T: 42801- und Apparatr.

Herr König 2141
Geschäftszimmer 2614

Jugendhilfe-, Sozial- und Gesundheitsplanung
Frau Osada 3525

Bezirkliches Bildungsmanagement
Frau Strauß 2279

Planung und Steuerung der Einrichtungen, Förderung
Frau Ahrens 2420

Projektmittel Stadtteilkultur
Frau Borngäber 5523

Integrierte Stadtteilentwicklung
Herr Vogt 3491

Integration von Zuwanderern
Frau Wallat 5235

Offene Seniorenarbeit
Frau Wuttke 5340

Sport
Herr Klappstein 2048
Herr Berg 2007

Fachamt Jugend- und Familienhilfe (Jugendamt)

Die aktuellen Öffnungszeiten und benötigte Unterlagen erfragen Sie bitte beim Telefonischen HamburgService unter der Rufnummer T: 42828-0
Direktdurchwahl:
T: 42801- und Apparatr.

Herr Requardt 2606
E-Mail:
Jugendamt@eimsbuettel.hamburg.de

Geschäftszimmer 2418

Koordination Kinderschutz
Frau Becker 2741

Amtsvormundschaften, Pflegschaften, Beistandschaften
Frau Kilian 3310

Jugend- u. Familienhilfe Region 1, Eimsbüttel, Harvestehude, Rotherbaum, Hoheluft-West

20139, Grindelberg 66
Die aktuellen Öffnungszeiten und benötigte Unterlagen erfragen Sie bitte beim Telefonischen HamburgService unter der Rufnummer T: 42828-0
Direktdurchwahl:
T: 42801- und Apparatr.

Regionalleitung
Frau Hillen 2417
Geschäftszimmer 3349
Fax: 1950

Allgemeiner Sozialer Dienst (ASD)
Frau Hillen 3349
Geschäftszimmer 3392

Erstberatung 3392

Einrichtungen/Trägerberatung
Herr Faschinka 2172

Pflegeelternbetreuung
Frau Mumme 1988
Frau Wiegert 2760
Frau Scheele-Fuchs 3532

Einrichtungen

Erziehungs- und Familienberatungsstelle
22525, Kieler Straße 188
Maja Wiese 5353
Fax: 5325

Sprechzeiten: montags - donnerstags
11:00 – 15:00 Uhr, freitags 10:00 – 13:00 Uhr

Mädchenzentrum im Hamburg-Haus Eimsbüttel
20259, Doormannsweg 12
Liliane Zart-Jaques 3773
Fax: 2144

Jugendclub Eimsbüttel
20259, Doormannsweg 13 a
Sonja Friedewald
T: 403353
Fax: 858751

Elternschule Am Grindel & Schanzenviertel
20144, Oberstraße 18c
Kerstin Erl-Hegel
Telefon und Fax 3311

Elternschule Eimsbüttel
20259, Doormannsweg 12
Beate Schröder 3775
E-Mail: ES_Eimsbuettel@hamburg.de

Wehbers Park
20259, Emiliestraße 55
Roswitha Meyer-Fritz
Telefon und Fax 2372

Spielhaus Eimsbütteler Markt
20257, Eimsbütteler Marktplatz 1 c
Ibrahim Renkicay
Telefon und Fax 8502569

Jugend- und Familienhilfe Region 2, Niendorf/Schnelsen/Lokstedt

22453, Garstedter Weg 13
Die aktuellen Öffnungszeiten und benötigte Unterlagen erfragen Sie bitte beim Telefonischen HamburgService unter der Rufnummer T: 42828-0
Direktdurchwahl:
T: 42801- und Apparatr.

Regionalleitung
Herr Clusen 4644

Geschäftszimmer 4682
Fax: 4747

Allgemeiner Sozialer Dienst (ASD)
Herr Clusen 4644
Geschäftszimmer 4682

Erstberatung 4764

Einrichtungen/Trägerberatung
Herr May 4629

Einrichtungen

Erziehungs- und Familienberatungsstelle
Niendorf
22459, Friedrich-Ebert-Straße 14
T: 4667
Fax: 4762
Frau Lang
Frau Eistel
Herr Hofmann

Erziehungs- und Beratungsstelle Schnelsen
22459, Graf-Johann-Weg 38
Frau Lang-Brundiers 3532
T: 729 63 524
Fax: 729 63 529

Elternschule Niendorf
Frau Willhelms-Bardowick
22459, Friedrich-Ebert-Str. 14
T: 42801-4666
Fax: 42801-4769
E-Mail: Elternschule-Niendorf@hamburg.de

Mobile Kinder- u- Jugendarbeit Schnelsen
Ercan Degirmenci
T: 679 58 040
E-Mail: E.Degirmenci-mobi@gmx.de

Jugendberatung Schnelsen
22459, Graf-Johann-Weg 38
T: 729 63 523
Fax: 729 63 529

Haus der Jugend Niendorf
22455, Vielohweg 152
Hannes Lübbermann
Frau Schmidt
Herr Niemann
Frau Schemmel
T: 5511902
Fax: 55583633
E-Mail: hdj@hdj-niendorf.de
Internet: www.hdj-niendorf.de

Spielhaus Wagrierweg
22455, Wagrierweg 52 a
Frau Schütt-Schlegel
T: 5513645
Fax: 55598250

Jugend- und Familienhilfe Region 3, Stellingen/Eidelstedt

22527, Basselweg 73
Die aktuellen Öffnungszeiten und benötigte
Unterlagen erfragen Sie bitte beim Telefoni-
schen HamburgService unter der Rufnummer
T: 42828-0

Direktdurchwahl:
T: 42801- und Apparatnr.
Fax: 42801-5648

Regionalleitung/Regionalbeauftragte
Frau Schuck 5250
Geschäftszimmer 5217

Allgemeiner Sozialer Dienst (ASD)
Frau Schuck 5250
Geschäftszimmer 5467
Erstberatung 5467

Einrichtungen/Trägerberatung
Frau Sydow 5246

Einrichtungen

Elternschule Eidelstedt
22523, Alte Elbgaustraße 12
Dörte Ayecke
T. und Fax: 5709566

Mobile Kinder – u. Jugendarbeit Eidelstedt
22523, Pinneberger Chaussee 12
Herr Rachul
Herr Zeyreck
T. und Fax: 5706876
E-Mail: mobi.eidelstedt@gmx.de
Internet: www.mobi-eidelstedt.org

Haus der Jugend Stellingen
22527, Sportplatzring 71
T: 543128
Fax: 5403912
Herr Kokoscha
E-Mail: haus.stellingen@web.de

Haus der Jugend Eidelstedt
22523, Baumacker 8a
T: 42855-764
Fax: 42855-766
Herr Lissy

Spielhaus Eidelstedt
22523, Wiebelstraße 10
Uwe Piel
T. u. Fax: 5708370
E-Mail: SpielhausEidelstedt@hamburg.de

Fachamt Gesundheit (Gesundheitsamt)

Die aktuellen Öffnungszeiten und benötigte
Unterlagen erfragen Sie bitte beim Telefoni-
schen HamburgService unter der Rufnummer
T: 42828-0

Direktdurchwahl:
T: 42801- und Apparatnr.

Amtsarzt und Leiter
Herr Dr. Dirksen-Fischer 3519
Informations-
und Geschäftsstelle 2453
Fax: 1982
E-Mail:
Gesundheit@eimsbuettel.hamburg.de

Gesundheitshilfen
Herr Dr. Dirksen-Fischer 3519
Geschäftsstelle 2453

Ärztliche Gutachten
Informations- und Geschäftsstelle
Frau Hertel 3371

Jugendpsychiatrischer Dienst
Herr Dr. Wistuba 3405
Informations- und Geschäftsstelle 3390

Körperbehindertenfürsorge
Frau Kaufmann 3533
Frau Carstensen 3395
Informations-
und Geschäftsstelle 3390

Sozialpsychiatrischer Dienst
Herr Dr. Moskalez 2058
Informations- und Geschäftsstelle 3384

Infektionsschutz und Kommunalhygiene
Herr Dr. Paschen 3372
Belehrungen nach dem Infektionsschutzge-
setz, Informationen erhalten Sie über das
Informationsband: 3351
Sprechzeiten: dienstags und donnerstags
von 08:00 bis 10:30 Uhr und von 13:30 bis
15:00 Uhr

Gesundheits- und Umwelt-Treff
Gesundheitsförderung
Herr Lorentz
20257, Lappenbergsallee 32
T: 2920
Fax: 3382

Gesundheitsschutz
Herr Dr. Schoof 3376
Informations- und Geschäftsstelle 3378
Information
Mütterberatungsstellen 3378

Schularztstellen
Schularztstelle Eimsbüttel OST
20139, Grindelberg 66
Fax: 2567
Herr Dr. Schoof 3376
Informations- und Geschäftsstelle 3378

Schularztstelle Eimsbüttel WEST
20139, Grindelberg 66
Fax: 2312
Frau Dr. Scheele 2402
Informations- und Geschäftsstelle 2962

22453, Garstedter Weg 13
Fax: 4770
Frau Schulz 4627
Informations- u. Geschäftsstelle
T: 42808-275

22523, Lohkampstraße 14
Fax: 5232
Herr Haase 5248
Informations- u. Geschäftsstelle 5249

Zahnärztlicher Dienst
20139, Grindelberg 66
Frau Dr. Wempe 3375
Informations- und Geschäftsstelle 3374

Fachamt Straffälligen- und Gerichtshilfe

Das Bezirksamt Eimsbüttel ist für die Straf-
fälligen- und Gerichtshilfe in ganz Hamburg
zuständig. Dieser Bereich umfasst die Ju-
gendgerichtshilfe, die Jugendbewährungs-

hilfe, die Erwachsenenbewährungshilfe
und -gerichtshilfe sowie die Vermittlung in
gemeinnützige Arbeit und die Haftentlas-
sungshilfe.

Die aktuellen Öffnungszeiten und benötigte
Unterlagen erfragen Sie bitte beim Telefoni-
schen HamburgService unter der Rufnummer
T: 42828-0

Thorsten Kruse
T: 42801 2145
Leitungsassistentz
Yvonne Erichsen 4700
Geschäftsstelle 2206

Fachbereich Jugend
20095, Klosterwall 4
Claus Maijer
T: 42854-4535
Geschäftsstelle
T: 42854-4633
Fax: 3555

Abschnitt West 1
22767, Mörkenstraße 20
Helge Barß
T: 42811-2894
Geschäftsstelle
T: 42811-1784
Fax: 1655

Abschnitt West 2
20357, Schulterblatt 124
Helge Barß
T: 42811-2894
Geschäftsstelle
T: 42801-3558
Fax: 2162

Abschnitt West 3
(Jugendbewährungshilfe)
22085, Winterhuder Weg 31
Ihsan Atacan-Richter
T: 42863-4803
Geschäftsstelle
T: 42863-4833

Abschnitt Ost 1
22041, Wandsbeker Königstr. 35
Rolf Schopper
T: 42881-2826
Geschäftsstelle
T: 42881-3514
Fax: 2906

Abschnitt Ost 2
20095, Klosterwall 4
Thorsten Müller
T: 42854-2316
Geschäftsstelle
T: 42854-4633
Fax: 42804-2936

Abschnitt Süd 1
21079, Rönneburger Straße 6
Michael Hoppe
T: 76400418
Geschäftsstelle
T: 76400420
Fax: 76400410

Fachbereich Erwachsene
20355, Kaiser-Wilhelm-Straße 85
Brigitte Mense
T: 42841-1575

Abschnitt West 1+2
20355, Kaiser-Wilhelm-Straße 85
Gabriele Wulf
T: 42841-1715
Geschäftsstelle
T: 42841-2352

Abschnitt Ost 2
22041, Wandsbeker Allee 72
Astrid Kopf

T: 42881-2508
Geschäftsstelle
T: 42881-2529

Abschnitt Ost 1
22083, Hamburger Straße 213
Astrid Kopf
T: 42881-2508
Geschäftsstelle
T: 428631-5130

Abschnitt Süd
21073, Knoopstraße 37
Gabriele Wulf
T: 42841 1715
Geschäftsstelle
T: 42871-2261

Abschnitt Gemeinnützige Arbeit
20354, Dammtorwall 11-13
Brigitte Mense
T: 42841-1575
Geschäftsstelle
T: 42843-3481

Abschnitt Haftentlassungshilfe
20355, Kaiser-Wilhelm-Straße 85
Peter Lühr
T: 42841-2177
Geschäftsstelle
T: 42841-1881

Dezernat Wirtschaft, Bauen und Umwelt

20139, Grindelberg 66
Die aktuellen Öffnungszeiten und benötigte
Unterlagen erfragen Sie bitte beim Telefoni-
schen HamburgService unter der Rufnummer
T: 42828-0
Direktdurchwahl:
T: 42801- und Apparatnr.

Reinhard Buff 3420
Vorzimmer 3421
Fax: 2119

Geschäftsstelle
Jürgen Holst 3422
Geschäftszimmer 3345
Fax: 1997

Fachamt Stadt- und Landschaftsplanung

Kay Gätgens 2083
Fax: 2151
E-Mail: Stadtplanungsabteilung@
eimsbuettel.hamburg.de

Übergeordnete Planung
Herr Stephan 2515

Bebauungsplanung
Frau Häffner 3428

Landschaftsplanung
Herr Nawrath 3599

Städtebauliche Sanierung,
Projektentwicklung
Herr Schuster 3366

Ausschussdienst
Frau Markmann 3441

Fachamt Management des öffentlichen Raumes

Die aktuellen Öffnungszeiten und benötigte
Unterlagen erfragen Sie bitte beim Telefoni-
schen HamburgService unter der Rufnummer
T: 42828-0

Direktdurchwahl:
T: 42801- und Apparatnr.

Thomas Pröwrock Geschäftsstelle Fax: 2860 E-Mail: MR@eimsbuettel.hamburg.de	3455 3511	Gewerbeangelegenheiten Ursula Ebel Gewerbeanzeigen, Floh- und Spezial- Märkte Matthias Greggersen Sönke Carstens Wassilina Anholdt	2488 2494 2481 2491	Zentrum für Wirtschafts- förderung, Bauen und Umwelt (WBZ) Leitung Uwe Czaplenski	3369	ASB-Tagespflege Eimsbüttel 22525, Langenfelder Damm 63 T: 5406753 Fax: 52597430 E-Mail: eva-lehrig-heim@asb-hamburg.de
Verwaltung N.N.				Fachamt Wirtschaftsförderung Hannelore Thate E-Fax: 4 279 03-982 E-Mail: Wirtschaftsforderung@eimsbuettel.hamburg.de	5201	ASB-Sozialstation Eimsbüttel/Eppendorf 22525, Langenfelder Damm 61 T: 4800340 Fax: 48003448
Abschnitt Verwaltung Helmut Strauß Fax: 2351	3407	Gaststätten- und Spielhallenangelegenheiten Bernd Bachorz Andrea Krabbenhöft Katrin Herforth	2057 3436 2117	Fachamt Bauprüfung Andreas Hüter Geschäftsstelle E-Fax: 42790-3003 E-Mail: Baupruefung@eimsbuettel.hamburg.de	3434 2084	ASB-Sozialstation Niendorf 22459, Tibarg 54 T: 5893418 Fax: 24186661
Karten und Datenverwaltung N.N. Fax: 2860				Bauprüfung - Bereich Kerngebiet Hans-Jürgen Ganz Fax: 2949 E-Mail: Baupruefung@eimsbuettel.hamburg.de	3433	ASB-Zentrum Niendorf - Beratungsbüro 22459, Tibarg 18 T: 5893418 Fax: 5895801
Bezirklicher Ordnungsdienst (BOD) 22529, Wehmerweg 9 Fax: 2351 E-Mail: bod@eimsbuettel.hamburg.de	2723/1967	Veterinärwesen und Lebensmittelüberwachung Dr. Marianne Pfeil-Warnke Judith Selker Fax: 2112 E-Mail: VeterinärwesenundLebensmittel- überwachung@eimsbuettel.hamburg.de	3307 2957	Bauprüfung - Bereich Lokstedt Wilfried Beecken Fax: 4729 E-Mail: Baupruefung-Lokstedt@eimsbuettel.hamburg.de	4661	Diakoniestation Alten Eichen 22527, Wördemannsweg 23b T: 5406060 Fax: 54767673 Internet: www.diakonie-alten-eichen.de
Abteilung Straßen und Gewässer Herr Krauß	3419	Sprechzeiten: dienstags und freitags 11:00 – 13:00 Uhr		Bauprüfung - Bereich Stellingen Monika von Mossen Fax: 5494 E-Mail: Baupruefung-Stellingen@eimsbuettel.hamburg.de	5214	Diakoniestation Niendorf 22459, Max-Zelck-Straße 1 T: 585004 Fax: 58950197
Planung Straßen N.N.		Tierschutz, Hundeangelegenheiten Yvonne Niemann Sabina Schilling	2574 2631	Baumschutz	2783/1965/2715	Diakonie- und Sozialstation HamburgStadt gGmbH 20148, Heimhuder Straße 88 T: 444547 Fax: 555549 E-Mail: info@diakonie-hamburg.de
Bau und Unterhaltung Straßen Herr Hüet	3397	Sprechzeiten: montags und freitags 08:00 – 12:00 Uhr		Sonstige Einrichtungen im Bezirk Eimsbüttel		Sozialstation Eimsbüttel 20357, Weidenallee 59 T: 431700-0 Fax: 431700-43
Wasserwirtschaft und Wasserbau Herr Schneider	3406	Lebensmittelsicherheit und Verbraucherbe- schwerden (täglich 8 - 16 Uhr, freitags bis 15 Uhr) N.N. Sabine Lenz	2493 3354	Servicebereich Ursula Ebel	2488	Sozialstation Eimsbüttel-Nord 20255, Heußweg 41 T: 401755-17 E-Mail: info@sozialstation-eimsbuettel-nord.de
Abteilung Stadtgrün / Forst Herr Schulz	3442	Technischer Umweltschutz Jens Dittmer Informations- u. Geschäftsstelle: Frau Jahn Fax: 2181 E-Mail: Umweltschutz@ eimsbuettel.hamburg.de	3362 2963	Infopunkt Fax: 2457 E-Mail: WBZ-Service@eimsbuettel.hamburg.de	2233	Sozialstation Lokstedt-Stellingen 22525, Försterweg 10 T: 5475970 Fax: 5403500 E-Mail: info@drk-sozialstation-lokstedt- stellungen.de
Planung und Bau Stadtgrün Frau Spreckelsen	3342	Technische Hygiene, Bade- und Trinkwasser Dirk Bergen	3542	Öffnungszeiten: montags 08:00 - 16:00 Uhr, dienstags 08:00 - 12:00 Uhr, donnerstags 08:00 - 18:00 Uhr, freitags 08:00 - 12:00 Uhr		
Unterhaltung Stadtgrün Herr Meier	2637	Bodenschutz und Altlasten Hildegard Waldeyer	3367	Öffentliche Rechtsauskunfts- und Vergleichsstelle (ÖRA) 20144, Grindelberg 66 Sprechzeiten: montags und donnerstags von 17:00 – 18:30 Uhr		
Planung und Unterhaltung Forst Förster: Herr Wurster T: 583197		Immissionsschutz Hans-Georg Schenck Uwe Zachäus	3360 3389	22453, Garstedter Weg 13 Sprechzeiten: montags und donnerstags von 17:00 bis 18:30 Uhr		
Betrieb 22529, Wehmerweg 9 Herr Domes Geschäftszimmer Frau Hautz Fax: 2773 E-Mail: MR@eimsbuettel.hamburg.de	2446 2431	Verkehrslärmschutz Jens Dittmer	3362	22525, Basselweg 73 Sprechzeiten: montags 17:00 – 18:30 Uhr		
Fachamt Verbraucherschutz, Gewerbe und Umwelt Die aktuellen Öffnungszeiten und benötigte Unterlagen erfragen Sie bitte beim Telefoni- schen HamburgService unter der Rufnummer T: 42828-0 <u>Direktdurchwahl:</u> T: 42801- und Apparatr.		Umweltberatung/Klimaschutzkoordination Christoph Thiele	3361	Weitere Informationen erteilt die ÖRA-Hauptstelle T: 42843-3072 / 3071		
Uwe Czaplenski Fax: 2181 E-Mail: Verbraucherschutz@eimsbuettel.hamburg.de	3369	Wohnraumschutz Wilfried Rüttinger E-Mail: Wohnraumschutz@ eimsbuettel.hamburg.de Fax: 2181	3466	Diakonie- und Sozialstationen im Bezirksamtsbereich Eimsbüttel ASB-Sozialstation Eidelstedt / Schnelsen 22523, Johann-Schmidt-Straße 1 T: 5708967 Fax: 5702254 Internet: www.asb-hamburg.de		
Gewerberecht und Marktwesen Sprechzeiten: montags und donnerstags 08:00 – 16:00 Uhr, sowie dienstags, mitt- wochs und freitags nach Vereinbarung		Zweckentfremdung Matthias Heindl	3480			
Klaus-Günter Scholz Fax: 2805 E-Mail: GewerberechtundMarktwesen@ eimsbuettel.hamburg.de	2490	Wohnungspflege Knut Mareck	3471			
Ordnungsangelegenheiten Eva Ehlers	2116	Sprechzeiten und telefonische Terminverein- barung: montags bis freitags 08:00 - 10:00 Uhr				
Wochenmarktangelegenheiten Bettina Klapf	3708	Mietpreisangelegenheiten Gabriele Behrens Telefonische Information und Terminverein- barung: montags bis mittwochs 10:00 - 13:00 Uhr	2854			



BEZIRKSAMT HAMBURG-NORD

20243, Kümmellstraße 7
Postfach 20 17 44
Internet: www.hamburg.de/hamburg-nord

Telefonischer HamburgService:

T: 42828-0
Montag - Freitag: 07:00 – 19:00 Uhr

Alle Einrichtungen des Bezirksamts erreichen Sie über den Telefonischen HamburgService unter der Rufnummer 42828-0. Dort erfahren Sie z.B. die Sprechzeiten, Gebührenhöhe, benötigte Unterlagen und Ähnliches.

Direktwahl:

T: 42804- und Apparatnr.
Fax: 42804-2731

E-Mail:
Bezirksamt@hamburg-nord.hamburg.de
E-Mail der jeweiligen Mitarbeiterinnen und Mitarbeiter: vorname.nachname@hamburg-nord.hamburg.de

Allgemeine Servicezeiten:
montags 08:00 – 16:00 Uhr, dienstags und mittwochs 08:00 – 12:30 Uhr, donnerstags 08:00 – 15:00 Uhr, freitags 08:00 – 12:00 Uhr
Abweichungen hiervon finden Sie bei der jeweiligen Dienststelle.

HVV: U1/ U3, Kellinghusenstraße, Bezirksamt Hamburg-Nord 114, 34/ Tarpenbekstraße Bus 22, 39/ Krankenhaus Bethanien Bus 20, 25

Bezirksamtsleiter

Wolfgang Kopitzsch 2235
Fax: 2925

Bezirksversammlung

Vorsitzender:
Dr. Jens Wolf (CDU)
Stellv. Vorsitzende:
Dagmar Wiedemann (SPD), Martin Bill (GAL)

Geschäftsstelle Bezirksversammlung
Doris Kolland 2142
Fax: 2713

CDU-Bezirksabgeordnete:

Daniela Aust, Rando Aust, Mike Blank, Christiane Brüggemann, Hans Klaus Bucksch, Gisela Busold, Ulrich Grunwald, Gebhard Kraft, Michael Ladi, Martina Lütjens, Marcus Müller, Karin Nielsen, Christoph Ploß, Dagmar Rams, Helga Röder, Dr. Andreas Schott, Gert Seeger, Elisabeth Voet van Vormzele, Dr. Jens Wolf
Fraktionsvorsitzender der Bezirksversammlung:
Dr. Andreas Schott

Fraktionsbüro
20251, Lokstedter Weg 24
T: 465371
Fax: 463563
E-Mail: Fraktion@cdu-nord.de

SPD-Bezirksabgeordnete:

Martin Badel, Angelika Bester, Thomas Domres, Neithard Genz, Daniel Gritz, Ralf-Georg Gronau, Funda Gür, Marion Hanusch, Klaus Wilting, Christian Landbeck, Christopher Leineweber, Jörg Lewin, Heike Lucas, Tariq Mahmood G. Malik, Dorothee Martin, Karin Ros, Dagmar Wiedemann
Fraktionsvorsitzender der Bezirksversammlung:
Thomas Domres

Fraktionsbüro
20251, Martinstr. 31-33
T: 462326
Fax: 462328
E-Mail: Fraktion.Nord@spd-hamburg.de

GAL-Bezirksabgeordnete:

Martin Bill, Michael Schilf, Günther Lely, Ulrike Sparr, René Gögge, Michael-Werner Boelz
Fraktionsvorsitzender der Bezirksversammlung:
Michael-Werner Boelz

Fraktionsbüro:
22299, Bussestr. 1
T: 512226 o. 5117919
Fax: 512228
E-Mail: Fraktion@galnord.de

DIE LINKE-Bezirksabgeordnete:

Peter Heim, Helga Kuhlmann, Franz-Josef Peine, Angelika Traversin
Fraktionsvorsitzender der Bezirksversammlung:
Peter Heim

Fraktionsbüro:
22309, Hartzlohplatz 1
E-Mail: fraktion@linksfraktion-nord.de
T: 22697243

FDP-Bezirksabgeordnete:

Jan-Tobias Behnke, Robert Bläsing, Claus-Joachim Dickow
Fraktionsvorsitzender der Bezirksversammlung:
Claus-Joachim Dickow

Fraktionsbüro:
22303, Barmbeker Straße 3
E-Mail: FDPFraktionNord@aol.com
T: 27164827

Gruppe Nordabgeordnete:

Dorle Olszewski, Siegfried Diebold
T: 41097123
E-Mail: info@nordabgeordnete.de

Regionalausschüsse

Regionalausschuss Langenhorn-Fuhlsbüttel-Alsterdorf-Groß Borstel

Vorsitzender:
Jörg Lewin
Stellv. Vorsitzender:
Gebhard Erwin Kraft

Mitglieder und ständige Vertreter

CDU: Daniela Aust, Gisela Busold, Martina Lütjens, Karin Nielsen, Gebhard Kraft
Ständige Vertreter: Jürgen Lehmann, Claus Pfeil

SPD: Jörg Lewin, Gulfam Malik, Christian Landbeck, Helgard Winkel, Dorothee Martin
Ständige Vertreter: Eckhard Helms, Karin Ros

GAL: Michael-Werner Boelz, Carmen Wilckens
Ständige Vertreter: Peter Flügge, Olaf Stahr

DIE LINKE: Franz-Josef Peine
Ständiger Vertreter: Rachid Messaoudi

FDP: Axel Kloebe
Ständiger Vertreter: Matthias A. Starke

Gruppe Nordabgeordnete:
Dorle Olszewski

Regionalbeauftragter

Karl-Heinz Dittmann 4000
Fax: 4162

Regionalausschuss Barmbek-Uhlenhorst- Hohenfelde-Dulsberg

Vorsitzender:
Klaus Bucksch
Stellv. Vorsitzender:
Martin Badel

Mitglieder und ständige Vertreter:

CDU: Dagmar Rams, Klaus Bucksch, Marcus Müller, Michael Ladi, Michael Kittlitz, Dr. Jens Wolf
Ständige Vertreter: Stefan Baumann, Magrit Fellert

SPD: Martin Badel, Sven Tode, Neithard Genz, Marion Hanusch, Christopher Leineweber
Ständige Vertreter: Lars Möller, Funda Gür

GAL: Michael Schilf, Knut Schümann, Michael-Werner Boelz
Ständige Vertreter: Martha Hähne, Christopher Reiffert

DIE LINKE: Helga Kuhlmann
Ständiger Vertreter: Peter Heim

FDP: Hans-Werner Paech
Ständiger Vertreter: Tobias Neseemann

Regionalbeauftragte

Annemarie Weidemann 2730

Regionalausschuss Eppendorf-Winterhude

Vorsitzende:
Dagmar Wiedemann
Stellv. Vorsitzender:
Martin Bill

Mitglieder und ständige Vertreter:

CDU: Christine Brüggemann, Manfred Effenberger, Christoph Ploß, Gert Seeger, Gerd Rodenburg
Ständige Vertreter: Falk Roßbach, Norbert Ziebarth

SPD: Dr. Jan Freitag, Carsten Gerloff, Heike Lucas, Florian Rodenberg, Dagmar Wiedemann
Ständige Vertreter: Thomas Domres, Daniel Gritz

GAL: Martin Bill, Kai Elmendorf
Ständige Vertreter: Jennifer Brooks, Gunnar Düvel

DIE LINKE: Angelika Traversin
Ständiger Vertreter: Frank Zacharias

FDP: Jan-Tobias Behnke
Ständiger Vertreter: Ekkehard Augustin

Personalrat

Vorsitzender: Marion Biss 2736

Dezernat Steuerung und Service

Dezernent
Harald Rösler
T: 42804-2232 / 2233
Fax: 42804-2925

Interner Service

Pressesprecher
Peter Hansen 2655
Fax: 2713

Wahlgeschäftsstelle
Dieter Kühl 2870
Fax: 42790-2372
E-Mail: Wahlen-Abstimmungen@hamburg-nord.hamburg.de

Presse- und Öffentlichkeitsarbeit
Katja Glahn 2245
Fax: 2713

Interner Service und Katastrophenschutz
Carina Rudolph 2463
Fax: 2973

Kundenkontaktmanagement
Bernd Kröncke 2749
Fax: 2973

Schulungszentrum im Stavenhagenhaus
Seminarräume 1 und 2
T: 5533800
Ansprechpartnerin:
Renate Kohlhund 2594
Fax: 2973

Personalservice

Jürgen Peter 2248
Fax: 2397

Personalverwaltung
Rainer Steinbach 2738

Personalmanagement
Mark Clausen 2246

Ressourcensteuerung

Harald Hartmann 2224
Fax: 2998

Haushalts- und Finanzangelegenheiten, Controlling
Thorsten Stürwohldt 2531
Fax: 2998

Organisation- und IT-Angelegenheiten
Axel Jansen 2777
Fax: 2998

IT-Angelegenheiten der
Bezirksverwaltungen
Jürgen Stoeckler 5600

Rechtsamt

Matthias Dummer 2252

Geschäftsstelle
Frau Wohnrade 2254
Frau Queitsch 2262
Fax: 2546

Dezernat Bürgerservice

Dezernentin
Annemarie Weidemann 2370
Fax: 2813

Fachamt Einwohnerwesen (Einwohneramt)

20243, Kümmellstraße 7
Die aktuellen Öffnungszeiten und benötigte Unterlagen erfragen Sie bitte beim Telefonischen HamburgService unter der Rufnummer T: 42828-0
Direktdurchwahl:
T: 42804- und Apparatnr.
Fax: 42804-3483

Leitung
Katharina Santore 2725

Geschäftsstelle
Antje Jöhnck 2726
Fax: 2813
E-Mail: Einwohnerwesen@hamburg-nord.hamburg.de

Ausländerangelegenheiten

Leitung
Hr. Probst 2995

Fr. Jurcevic 2991
Hr. Clasen 2983

telefonische Auskünfte 2981

Bedienung nach vorheriger
Terminvereinbarung 2981
Fax: 2814
E-Mail: Auslaenderangelegenheiten@hamburg-nord.hamburg.de

Kundenzentren

Meldeangelegenheiten, Personalausweise, Reisepässe, Kinderreisepässe, Lohnsteuerkarten, Beglaubigungen, Führungszeugnisse, Untersuchungsberechtigungsscheine, Namens- und Anschriftenänderungen von Kfz-Scheinen, Führerscheintausch, Verlängerung von Schwerbehindertenausweisen, Jahresfischereischeine und Alsterbootsangelkarten, Beglaubigungen, Fund- und Verlustsachen, Familienpässe

Kundenzentrum Hamburg-Nord

20249, Lenhartzstraße 28
Leitung
Heidemarie Griesse 2047

Auskünfte 2000
Fax: 2990

Servicezeiten:
montags 08:00 – 14:00 Uhr, dienstags 08:00 – 16:00 Uhr, mittwochs 07:00 – 14:00 Uhr, donnerstags 08:00 – 18:00 Uhr (vor gesetzlichen Feiertagen bis 16:00 Uhr)

Kundenzentrum Fuhlsbüttel

22331, Hummelsbütteler Landstraße 46
E-Mail: Kundenzentrum-fuhlsbuettel@hamburg-nord.hamburg.de

Karl-Heinz Dittmann 4000
Fax: 4010

Auskünfte 4222
Fax: 4162

Servicezeiten:
montags 08:00 – 13:00 Uhr, dienstags, 08:00 – 13:00 Uhr, donnerstags 08:00 – 18:00 Uhr*, freitags 08:00 – 12:00 Uhr
* vor gesetzl. Feiertagen 8-16 Uhr

Kundenzentrum Barmbek-Uhlenhorst

22305, Poppenhusenstraße 6
E-Mail:
Kundenzentrum-Barmbek-Uhlenhorst@hamburg-nord.hamburg.de
Leitung
Kim-Alexa Dahm 5256

Fund- und Verlustsachen 5252
Fax: 5253

Einwohnerwesen 5267
Fax: 5253

Kernservicezeiten:
montags 08:00 – 12:30 Uhr, dienstags 07:00 – 15:30 Uhr, donnerstags 08:00 – 18:00 Uhr*, freitags 08:00 – 12:30 Uhr
*vor gesetzlichen Feiertagen 08:00 – 16:00 Uhr
Für Terminvereinbarungen außerhalb der Kernservicezeiten 5252

Fachamt Personenstandswesen (Standesamt)

Region Hamburg-Nord

20249, Robert-Koch-Straße 17
Eingang: Kümmellstraße 5
20243, Postfach 20 17 44

Die aktuellen Öffnungszeiten und benötigte Unterlagen erfragen Sie bitte beim Telefonischen HamburgService unter der Rufnummer T: 42828-0

Direktdurchwahl:

T: 42804- und Apparatnr.
Fax: 42804-2669
E-Mail:
Standesamt@hamburg-nord.hamburg.de

Servicezeiten:
montags 08:00 – 12:00 Uhr und 13:00 – 15:30 Uhr, dienstags 07:30 – 12:00 Uhr, donnerstags 08:00 – 12:00 Uhr und 14:00 – 17:30 Uhr*
*(vor gesetzlichen Feiertagen nur bis 16:00 Uhr), freitags 08:00 – 12:00 Uhr

Heiraten im Stavenhagenhaus, im Planetarium, auf Alsterdampfern oder im Landhaus Walter: Angebote der Hamburger Standesämter für individuelle Trauungen finden Sie im Internet unter: www.hamburg.de (<http://fhh.hamburg.de/stadt/Aktuell/bezirke/heiratsorte/start.html>)

Wolfgang Peper	2477	Dezernat Soziales, Jugend und Gesundheit	Wohnberechtigungsbeseinigungs-, Wohnungsvermittlung für anerkannte Dringlichkeitsfälle	Winterhude (teilweise)	
Geschäftsstelle		Dezernent	20249, Kümmellstraße 7	Frau Schröder	2354
Birgitt Krüger	2475	N. N.	Sprechzeiten: Mo 8:00–13.00 Uhr, Di 8:00 – 13:00 Uhr, Do 8:00 – 13:00 und 16.00 - 18.00	<u>Regionalbereich Barmbek-Uhlenhorst</u>	
Bettina Dümer	2181	T: 42804-2203 / 2204	Uhr für Berufstätige	22294, Poppenhusenstr. 4	
Standesbeamte		Vertreter	*(Do. vor gesetzlichen Feiertagen bis 16:00 Uhr)	Sprechzeiten:	
Heiraten		Herr Bergemann	Frau Medeke	Mo. – Fr. 08:30 – 09:30 Uhr oder nach Terminvereinbarung	
Christian Dahl	2474	T: 42804-2343	Fax: 427904 - 636	Fax: 5835	
Peter Schiefelbein	2476		E-Mail: Wohnraumversorgung@Hamburg-Nord.Hamburg.de	Dulsberg	
Geburten		Geschäftsstelle	Fachstelle für Wohnungsnotfälle	Frau Behnke	5066
Gisela Scholz	2244	20249, Kümmellstr. 7	22294, Poppenhusenstraße 4	Barmbek-Nord	
Sterbefälle		Frau Melzer	Sprechzeit:	Herr Winkler	5067
Jasmin Fraesdorff	2279	T: 42804-2204 / 2761	Di 10:00 – 12:00 Uhr; Do 14:00 – 16:00 Uhr	Barmbek-Süd	
Urkunden / Personenstandsveränderungen		Fax: 427904-645	und Beratungstermine nach Absprache	Herr Lorenzen	5068
Gudula Laabs	2281	E-Mail: Dezernat3		Uhlenhorst / Hohenfelde	
Stefanie Jakobke	2269	@Hamburg-Nord.Hamburg.de	Anmeldung	Frau Schöne	5069
Alexandra Wachholz	2016	Fachamt Grundsicherung und Soziales	Herr Kabey	<u>Regionalbereich Fuhlsbüttel</u>	
Wolfgang Petersen	2492	Die aktuellen Öffnungszeiten und benötigte Unterlagen erfragen Sie bitte beim Telefonischen HamburgService unter der Rufnummer T: 42828-0	Frau Koschitzki	22335, Hummelsbütteler Landstr. 46	
		<u>Direktdurchwahl:</u>	Fax: 427904 - 637	Sprechzeiten:	
		T: 42804- und Apparatr.	E-Mail: Wohnungsnotfaelle	Mo. - Do. 08:00 – 9:30 Uhr, Di. 08:00 – 12:00	
		Herr Bergemann	@Hamburg-Nord.Hamburg.de	Uhr oder nach Terminvereinbarung	
		Vertreterin	Elterngeld / Erziehungsgeld (EG) Unterhaltsvorschuss (UV)	Fax: 4166	
		Frau Dr. Mangold	20249, Kümmellstraße 7	Langenhorn	
		Geschäftsstelle	EG: Servicezeiten Di. 08:00 – 16:00 Uhr,	Herr Zech	4313
		Fax: 427904-622	Do. 08:00 – 16:00 Uhr und jeden 1. Do. bis 18.00 Uhr	Frau Behmer	4148
		E-Mail: GS-Hamburg-Nord	Telefonsprechstunde	Fuhlsbüttel / Ohlsdorf	
		@Hamburg-Nord.Hamburg.de	montags von 08.00 - 12.00 Uhr	Frau Krolzik	4080
		Soziales Dienstleistungszentrum	sowie nach vorheriger Vereinbarung	Sozialhilfe und Grundsicherung nach dem Sozialgesetzbuch XII (SGB XII);	
		20249, Kümmellstraße 7	UV: Servicezeiten Di. 13:00 – 16:00 Uhr, Do. 09:00 – 12:00 Uhr	Leistungen nach dem Asylbewerberleistungsgesetz (AsylblG)	
		Frau Dr. Mangold	Abteilungsleitung	<u>Regionalbereich Fuhlsbüttel-Langenhorn</u>	
		Fax: 427904-622	Herr Wegner	22335, Hummelsbütteler Landstr. 46	
		<u>Eingangszone</u>	Geschäftsstelle	Sprechzeiten:	
		Frau Westphal	Fax: 427904 - 634	Di 08:30 – 12:30 Uhr; Do 08:30 – 12:30 Uhr	
		3831	E-Mail: Unterhaltsvorschuss@Hamburg-Nord.Hamburg.de	und Termine nach Vereinbarung	
		Sozialhilfe und Grundsicherung nach dem Sozialgesetzbuch XII (SGB XII);	<u>Kindertagesbetreuung / Kindertagesheimsachgebiet / Tagespflegebörse</u>	Geschäftsstelle	4181
		Leistungen nach dem Asylbewerberleistungsgesetz (AsylblG)	20249, Kümmellstraße 7	Fax: 4166	
		<u>Regionalbereich Kerngebiet</u>	Frau Rieckhaus	<u>Regionalbereich Barmbek-Uhlenhorst</u>	
		20249, Kümmellstr. 7	Geschäftsstelle	22305, Poppenhusenstraße 12	
		Sprechzeit:	Frau Werning	Sprechzeiten:	
		Di 08:30 – 12:30 Uhr, Do 08:30 – 12:30 Uhr	Frau Rost	Di 08:30 – 12:30 Uhr, Do 08:30 – 12:30 Uhr	
		und Termine nach Vereinbarung	Fax: 2816	und Termine nach Vereinbarung	
		Abteilung für Bürgerinnen und Bürger unter 65. Lebensjahren	Pflegestützpunkt Hamburg-Nord	Geschäftsstelle	5062
		Leistungen nach dem Asylbewerberleistungsgesetz (Asylbl.G)	20249, Kümmellstraße 7	Fax: 5065	
		Herr Welling	T: 42899-1060	<u>Regionalbereich Barmbek-Uhlenhorst</u>	
		Fax: 2634	Fax: 427904-628	22305, Poppenhusenstraße 12	
		Abteilung für Bürgerinnen und Bürger ab 65. Lebensjahren	E-Mail: Pflegestuetzpunkt@Hamburg-Nord.Hamburg.de	Sprechzeiten:	
		Frau Raasch	Bezirkliche Seniorenberatung	Di 08:30 – 12:30 Uhr, Do 08:30 – 12:30 Uhr	
		Fax: 2633	Frau Babbel	und Termine nach Vereinbarung	
		Wohngeld	Fax: 2036	Geschäftsstelle	5062
		20249, Kümmellstraße 7	<u>Regionalbereich Kerngebiet</u>	Fax: 5065	
		Sprechzeit: Di 08:00 – 15:30 Uhr; Do 08:00 – 18:00 Uhr (Do vor gesetzlichen Feiertagen bis 16:00 Uhr)	20249, Kümmellstraße 7	<u>Regionalbereich Barmbek-Uhlenhorst</u>	
		Herr Helmke	Sprechzeiten:	22305, Poppenhusenstraße 12	
		Fax: 427904 - 635	Mo., Di., Mi., Fr. 08:30 – 09:30 Uhr	Sprechzeiten:	
		E-Mail: Wohngeld@Hamburg-Nord.Hamburg.de	Do. 08:30 – 12:30 Uhr oder nach Terminvereinbarung	Di 08:30 – 12:30 Uhr, Do 08:30 – 12:30 Uhr	
			Eppendorf / Winterhude	und Termine nach Vereinbarung	
			Frau Radmann-Tietje	Geschäftsstelle	5080
			Fax: 2311	Fax: 5170	
			Groß Borstel / Alsterdorf / Winterhude	<u>Regionalbereich Barmbek-Uhlenhorst</u>	
			Frau Bredehöft	Leistungen der Grundsicherung und Pflegeleistungen	5110
			Fax: 2355	Leiter: Herr Albrecht	

Fachamt

Sozialraummanagement

Die aktuellen Öffnungszeiten und benötigte Unterlagen erfragen Sie bitte beim Telefonischen

HamburgService unter der Rufnummer

T: 42828-0

Direktdurchwahl:

T: 42804- und Apparatnr.

Herr Schröder 2440

Geschäftsstelle

Frau Maaß 2442

Fax: 427904 - 631

E-Mail: Sozialraummanagement@

hamburg-nord.hamburg.de

Jugendhilfe-, Sozial- und

Gesundheitsplanung, Bildung und Integration

Frau Dr. Kuss 2628

Frau Kleemann 2467

Frau Schröder 2676

Frau Otto 2291

Herr Frannek 2080

Herr Jacob 2140

Herr Sellhusen 2205

Frau Ates 2745

Herr Dr. Peplow 2227

Planung und Steuerung der Einrichtungen,

Förderung

20249, Kümmellstr. 5

Herr Feddern 2879

Fax: 2444

Stadtteilkultur

Frau Nobis 2005

Frau Wilms 2562

Zuwendungen

Frau Thomsen 2425

Frau Ulrich 2429

Herr Hoffmann 2185

Netzwerkarbeit

Frau Harms-Kuchenbecker 2409

Sport

20249, Kümmellstr. 5

Herr Bock 2243

Herr Rübiger 2145

Fax: 2039

Sporthalle Hamburg und Leichtathletiktrainingshalle Hamburg

22297, Krochmannstraße 55

T: 4280020

Fax: 42800266

Fachamt Jugend- und Familienhilfe (Jugendamt)

Die aktuellen Öffnungszeiten und mitzubringende Unterlagen erfragen Sie bitte beim Telefonischen Hamburg Service unter der Rufnummer

T: 42828-0

Direktdurchwahl:

T: 42804- und Apparatnr.

Fachamtsleiterin

Frau Irle 2559

Geschäftsstelle

Frau Krüger 2197

Fax: 2654

Koordinator für Kinderschutz

Herr Schmitz 2132

Zentrale Dienste für Hamburg

Adoptionsvermittlung

22303, Südring 30a

Frau Flechner

T: 42863-6182

Fax: 427904 - 606

E-Mail: Adoptionsstelle@Hamburg-Nord.

Hamburg.de

Jugendpsychologischer und -psychiatrischer

Dienst

22303, Südring 30a

Frau Bartsch

T: 42863-6191

Fax: 427904 - 624

E-Mail: JPPD@Hamburg-Nord.Hamburg.de

Region 1

20249, Kümmellstr. 7

Herr Inselmann 2752

Geschäftsstelle

Frau Welz 2756

Frau Selcuk 2756

Fax: 2088

Allgemeiner Sozialer Dienst

Eppendorf / Groß Borstel / Winterhude /

Alsterdorf

20249, Kümmellstr. 7

Herr Görbing 2803

Geschäftsstelle

Frau Friedrich 2315

Fax: 2654

Allgemeiner Sozialer Dienst

Fuhlsbüttel / Ohlsdorf

22331, Hummelsbütteler Landstr. 46

Frau Meyer 4037

Geschäftsstelle

Herr Naumann 3917

Fax: 3953

Allgemeiner Sozialer Dienst

Langenhorn

22335, Erdkampsweg 43

Frau Ziegert 4067

Geschäftsstelle

Herr Remmert 4066

Fax: 4063

Beratungsstelle für Kinder, Jugendliche und

Familien

Erziehungsberatung Lattenkamp

22299, Bebelallee 22

Frau Hermann

Geschäftsstelle

Frau Christians 2337

Fax: 427904 - 619

E-Mail: Erziehungsberatung-Lattenkamp@

Hamburg-Nord.Hamburg.de

Sprechzeiten:

Mo. - Do.: 09.00 - 16.00 Uhr, Fr.: 09.00 - 14.00

Uhr sowie nach vorherige Vereinbarung

Offene Kinder- und Jugendarbeit / Jugend-

sozialarbeit

20249, Kümmellstr. 7

Herr Kirschner 2698

Fax: 2936

Jugendhaus Alsterdorf

22297, Alsterdorfer Markt 13c

Leiter

Herr El-Sheikh

T: 50773610

Fax: 50774610

Haus der Jugend Lattenkamp

22299, Bebelallee 22

Leiterin

Frau Meyering

T: 51499963

Fax: 51499983

E-Mail: info@hdj-lattenkamp.de

Jugendclub Groß Borstel

22453, Beerboomstücken 11 m

Leiter

Herr Mertsching

T. und Fax: 55779041

E-Mail: info@jc-gross-borstel.de

Bauspielplatz und

Spielhaus Eppendorfer Park

20251, Frickestr. 1

Leiter

Herr Schulz-Tenz

T. und Fax: 42804-2677

E-Mail: info@baui-eppendorf.de

Spielhaus Lokstedter Weg

Leiterin

Frau Kulp

20251, Lokstedter Weg 92

T. und Fax: 42804-2453

Bauspielplatz Poßmoorwiese

22301, Poßmoorweg 50

Freier Träger

Leiterin

Frau Köhler

T: 2796958

Fax: 22624121

Kinder- und Jugendzentrum Alsterdorf

22297, Bilser Str. 35a

Freier Träger

Leiterin

Frau Sommermeyer

T: 517606

Jarrestadt-Leben e. V., Jugendtreff

22303, Kaemmererufer 23

Freier Träger

Leiterin

Frau Reimers

T: 27880850

Fax: 27880852

Jugendberatungszentrum

der Ev. Stiftung Bodelschwingh

22303, Barmbeker Str. 71

Freier Träger

T: 2794459

Fax: 2794460

Projekt Hude der

Ev. Stiftung Bodelschwingh

22301, Gottschedstr. 6

Freier Träger

T: 2796474

Fax: 2797141

Spielhaus Jarrestadt

22303, Stammannstraße 28

Freier Träger

T: 2701808

Kinderkiste des

Trägerverein Goldbekhaus e. V.

22303, Moorfurthweg 9

Freier Träger

T: 27870215/16

Fax: 27870220

Region 2

22305, Poppenhusenstr. 4

Gudrun Schröder 5420

Geschäftsstelle

Frau Jakob 5421

Fax: 5424

Soziale Dienste für Migranten

(in Wohnunterkünften)

20249, Kümmellstr. 7

Frau Braun 2789

Fax: 2654

Amtsvormundschaften / Beistandschaften /

Beurkundungen

20249, Kümmellstr. 7

Servicezeiten:

Di 13:00 – 16:00 Uhr, Do 09:00-12:00 Uhr

Sowie nach vorherige Terminvereinbarung

Frau Schulz-Keuchel 2901

Hilfen zur Erziehung - Kostensachgebiet,

Familienerholung, Familienfreizeit

20249, Kümmellstr. 7

Servicezeiten:

Di 13:00 – 16:00 Uhr, Do 09:00-12:00 Uhr

Robert Timmann 2081

Geschäftsstelle für beide Abteilungen

Frau Welz 2756

Frau Selcuk 2756

Fax: 2088

Allgemeiner Sozialer Dienst

Fuhlsbüttel / Ohlsdorf / Langenhorn

22335, Erdkampsweg 43

Servicezeiten:

Mo. 09:00 – 11:00 Uhr, Do. 16:00 – 18:00 Uhr

Leitung (Fuhlsbüttel)

Frau Ziegert 4067

Leitung (Langenhorn)

Frau Meyer 4037

Geschäftsstelle

Herr Remmert 4066

Herr Naumann 4066

Fax: 4063

Allgemeiner Sozialer Dienst

Barmbek Nord / Süd / Uhlenhorst / Dulsberg /

Hohenfelde

22305, Poppenhusenstr. 4

Servicezeiten:

Mo 09:00 – 11:00 Uhr, Do 16:00 – 18:00 Uhr

Leiterin (Barmbek-Uhlenhorst)

Frau Rost 5422

22305, Poppenhusenstr. 12

Leiterin (Dulsberg-Hohenfelde)

Herr Will 5445

Geschäftsstelle

Frau Bulayir 5423

Frau Schütt 5019

Fax: 5424

Elternschule Barmbek

22049, Alter Teichweg 200

Leiterin

Frau Beck

T: 42897-7274

Fax: 42897-7171

Elternschule Langenhorn
22417, Holitzberg 139a
Leiterin
Frau Düring
T: 5270240
Fax: 53779297

Stadtteilhaus Bornbachstieg
22417, Bornbachstieg 15
Leiterin
Frau Düring
T: 5370365
Fax: 5370365

Mütterzentrum Hohenfelde
22087, Ifflandstr. 69
Freier Träger
T: 22748945
Fax: 22748946

Pflegeelternberatung
20243, Kümmellstr. 7
Frau Höfler
T: 42804-2075
Frau Steglich
T: 42804-2076
Fax: 42804-2015

Beratungsstelle für Kinder,
Jugendliche und Eltern
Erziehungsberatung Barmbek
22081, Wohldorfer Straße 30
Herr Dr. Romeike
Geschäftsstelle
Frau Härtel
Fax: 427904-617
E-Mail: Erziehungsberatung-Barmbek
@Hamburg-Nord.Hamburg.de
Servicezeiten:
Mo - Fr 08:00 – 16:00 Uhr

Außenstelle Dulsberg
22049, Elsässer Str. 27a
Terminvereinbarungen:
Mi 14:30 – 16:00 Uhr
Frau Kleßmann
T. und Fax: 688220

Beratungsstelle für Kinder,
Jugendliche und Eltern
Erziehungsberatung Fuhlsbüttel-Langenhorn
22335, Krohnstieg 43
Leiterin
Frau Druzak-Boysen
Geschäftsstelle
Frau Müller
Fax: 427904-618
E-Mail: Erziehungsberatung-Kronstieg@
Hamburg-Nord.Hamburg.de
Sprechzeiten:
Mo. - Fr.: 08.00 - 16.00 Uhr

Offene Kinder- und Jugendarbeit /
Jugendsozialarbeit
20249, Kümmellstr. 7
Leiterin
Frau Rapp
Fax: 2654

Haus der Jugend Kiwitwmoor
22417, Tweeltenbek 27
Leiter
Herr Engel
E-Mail: hdj-kiwitwmoor@hamburg.de

Haus der Jugend Eberhofstieg
22415, Eberhofstieg 22
Leiter
Herr Sternberg
T: 5202511
E-Mail: hdj-eberhofstieg@web.de

In Kooperation mit
Sluice Club
22335, Am Hasenberge 44

Jugendclub Essener Str.
„Container“
22419, Essener Str. 83
Leiterin
Frau Heitsch
T: 5274981
E-Mail: JC.Container@gmx.de

Jugendkeller Holitzberg
22417, Holitzberg 288
Freier Träger
T: 5373840
E-Mail: info@isuf.org

Kinder- und Jugendclub Suckweg
22419, Suckweg 48
Freier Träger
Leiter
Herr Lorch
T: 5314387
E-Mail: JCSuckweg@Jugendhilfe.de

Bauspielplatz und Spielhaus Essener Straße
22419, Essener Str. 87b
Leiterin
Frau Conze
T: 5278294
E-Mail: baui.essenerstr@web.de

Bauspielplatz Tweeltenmoor
22417, Tweeltenmoor 11
Freier Träger
Leiter
Herr Abschlag
T: 5372066
E-Mail: info@isuf.org

Medienarbeit des „Stadtteilverein im
Tarpwinkel“
22417, Tweeltenbek 27
Leiterin
Frau Timmann
T: 5278292 und 53054182
Fax: 5278299

Haus der Jugend Alter Teichweg
22049, Alter Teichweg 200
Leiterin
Frau Uzunkol
T: 42897-7292
Fax: 42897-7293
E-Mail: hdjatw-kjed@web.de

Haus der Jugend Flachsland
22305, Bramfelder Str. 9
Leiter
Herr Feldtmann
T: 204053
Fax: 204053
E-Mail: flachsland@freenet.de

Musikprojekt Flachsland
22305, Bramfelder Str. 9
T. und Fax: 20003532
E-mail: musikprojekt-flaxxland@gmx.de

Jugendkeller KG Alt-Barmbek
22081, Wohldorfer Str. 30
Freier Träger
Leiterin
Frau Langer
T: 20971481 / Keller: 290174
Fax: 20971480

Mädchentreff Bachstraße
22083, Bachstr. 98
Freier Träger

Leiterin
Frau Akar
T: 2209073

Treff, Verein zur Förderung von Freizeit,
Kultur und Politik in Hohenfelde e. V.
22087, Mühlendamm 19a
Freier Träger
Leiter
Herr Hähn
T: 2206975

Aktiv-Spielplatz Hamburger Straße e.V.
22085, Averhoffstr. 1a
Freier Träger
Leiter
Herr Homann
T. und Fax: 2291010

Bauspielplatz und Spielhaus Damerowsweg
22081, Damerowsweg 20
Leiterin
Frau Feldtmann
T. und Fax: 2997974
E-Mail: bauidam@freenet.de

Spielhaus Dulsberg
22049, Stapelholmer Str. 2
Leiterin
Frau Zehms
T. und Fax: 684731

Spielhaus Langenfort
22307, Langenfort 69
Leiterin
Frau Schall
T. und Fax: 6300998

Verband Kinder- und
Jugendarbeit Hamburg e. V.
Spielplatz Rübezahl
22305, Rübenkamp 29
Freier Träger
Leiter
Herr Abels
T: 6916434
Fax: 61192472

Straßensozialarbeit Barmbek-Süd
22305, Bramfelder Str. 9
Herr Fels
T: 2917-31 / 32
Fax: 291731

Straßensozialarbeit Dulsberg
22049, Königshütter Str. 14
Herr Gürsan
T: 6959165
Frau Reifengerste
T: 69691326
Fax: 6939397
E-Mail: StrasoDulsberg@gmx.de

Spielothek Hamburg-Nord e.V.
22049, Stapelholmer Str. 2
Freier Träger

SOS Hilfeverbund Hamburg,
Treffpunkt und Beratung Dulsberg
22049, Elsässer Str. 27a
Freier Träger
Leiterin
Frau Wagner
T: 684558

Kinder- und Familienhilfezentrum
Barmbek-Süd
22081, Wohldorfer Str. 30
Freier Träger
Leiter
Herr Szepansky
T: 29821311
Fax: 29821312

Fachamt Gesundheit (Gesundheitsamt)

Die aktuellen Öffnungszeiten und benötigte Unterlagen erfragen Sie bitte beim Telefonischen HamburgService unter der Rufnummer
T: 42828-0
Direktdurchwahl:
T: 42804- und Apparatr.

Leitung
Frau Dr. Bollongino 2836
Geschäftsstelle
Frau Rühren 2146
Fax: 427904-620
E-Mail: Gesundheit
@hamburg-nord.hamburg.de

Beratungszentrum Sehen, Hören, Bewegen, Sprechen

20249, Eppendorfer Landstraße 59
Leitung
Frau Dr. Bollongino 2836
Geschäftsstelle 2545
Fax: 427904-615
E-Mail: Beratungszentrum@hamburg-nord.hamburg.de

Landesärztin für Körperbehinderte
Frau Dr. Knüpfer-Banerjee 2428
Sozialpädagogin Bewegen
Frau Pohl 2595
Koordination Frühförderung
Ergotherapeutin
Frau Peek 2557

Landesärztin für Hörbehinderte
Frau Dr. Borck 2494
Sozialpädagogin Hören
Frau Kropp-Bornkast 2534
Neugeborenenhörscreening, Hörtest
Frau Neelsen-Sauer 2554

Landesärztin für Blinde und Sehbehinderte
Frau Dr. Hanke 2512
Sozialpädagogin Sehen
Frau Schweppe 2592

Landesärztin für Sprachbehinderte
Frau Dr. Matthaer-Wieland 2549
Sozialpädagogin Sprechen
Frau Blum 2589

Pflegestützpunkt für Kinder und Jugendliche

Pflegeberaterin
Frau Fickinger
T: 42899-1090
Fax: 427904-628
E-Mail: pflegestuuetzpunkt-kinder@hamburg-nord.hamburg.de

Gutachten und Gesundheitshilfen

Leitung
Herr Paasch 2766

Gutachterwesen
Frau Dr. Schwarz 2881
Geschäftsstelle
Frau Hirschfelder 2695
Fax: 427904-23
E-Mail: Gutachten
@hamburg-nord.hamburg.de

Sozialpsychiatrischer Dienst
20249, Eppendorfer Landstraße 59
Herr Paasch 2766
Geschäftsstelle/Information 2764
Fax: 427904-630
E-Mail: Sozialpsychiatrischer-Dienst@
hamburg-nord.hamburg.de
Servicezeiten: Mo-Fr. 8:00 - 16:00 Uhr

<p><u>Kinder- und Jugendpsychiatrischer Dienst</u> 20249, Eppendorfer Landstraße 59 Herr Herrmann 2483 Herr Urban 2484 Fax: 427904-626 E-Mail: Jugendpsychiatrischer-Dienst@hamburg-nord.hamburg.de</p>	<p><u>Mütterberatungsstellen</u> Mütterberatungsstelle Barmbek-Nord 22307, Eckmannsweg 2 / Herbstsweg Frau Dickmann-Tesdorpf T: 69 70 41 33 Fax: 69 70 44 81</p>	<p>Sprechstunde: jeden Montag: 10.00-11.30 Uhr Gruppenangebot: Babytreff (0-8 Monate): jeden Montag 11.00 – 12.00 Uhr Krabbelgruppe (8-18 Monate): jeden Mittwoch 14.00 – 16.00 Uhr</p>	<p>Übergeordnete Planung und Stadterneuerung Leitung: Oliver Panz 6010</p>
<p><u>Beratungsstelle für Körperbehinderte</u> 20249, Eppendorfer Landstraße 59 Geschäftsstelle Frau Kalpakis 2680</p>	<p>Sprechstunde: jeden Mittwoch 14.30 – 16.00 Uhr; Gruppenangebot: jeden Donnerstag 10.00 – 12.00 Uhr</p> <p>Mütterberatungsstelle Barmbek-Süd Barmbek Basch 22081, Wohldorfer Straße 30 Frau Kästner T: 42804-5637 Fax: 427904-075</p>	<p>Hier erhalten Sie Auskünfte über alle Mütterberatungsstellen im Bezirk Hamburg-Nord: Bezirksamt Hamburg-Nord - Kinder- und Jugendgesundheitsdienst Säuglings- und Kleinkinderfürsorge 20249, Kümmellstraße 7 T: 42804-2146 Fax: 427904-620 E-Mail: Gesundheit@hamburg-nord.hamburg.de</p>	<p>Bebauungsplanung Leitung: Claus Jorga 6020</p> <p>Landschaftsplanung Leitung: Carola Wellmann 6030</p>
<p>Kinder- und Jugendgesundheitsdienst Herr Sellhusen 2205 20249, Eppendorfer Landstrasse 59 Fax: 427904 - 620 E-Mail: Gesundheit@hamburg-nord.hamburg.de</p>	<p>Sprechstunde: jeden Montag 14.30-15.30 Uhr Babygruppe (0-8 Monate): jeden Montag 14.00-15.00 Uhr Krabbelgruppe (8-18 Monate): jeden Dienstag 14.30-16.30 Uhr</p> <p>Mütterberatungsstelle Dulsberg 22049, Alter Teichweg 200 Frau Grotherr T: 42804-5384 Fax: 42804-5407</p>	<p><u>Gesundheitsförderung</u> Frau Dornieden 2793 Frau Seidensticker 2897</p> <p><u>Gesundheitsaufsicht</u> Leitung Frau Spode 2882 Fax: 427904 - 008 E-Mail: Infektionsschutz@hamburg-nord.hamburg.de</p>	<p>Aktive Stadtteilentwicklung, Stadterneuerung Leitung: Oliver Panz 6010 Dieter Söngen 6042 Dagmar Kluczny 6041</p>
<p>Schulärztlicher Dienst Frau Dr. Hasenbein 2794 Fax: 2637</p>	<p>Sprechstunde: jeden Dienstag 15.30-16.00 Uhr Gruppenangebot: jeden Mittwoch 10.00 – 12.00 Uhr</p> <p>Mütterberatungsstelle Eppendorf 20243, Kümmellstraße 5, Zimmer S 10 Frau Gläser T: 42804-2410 Fax: 42804-2038</p>	<p><u>Medizinalwesen</u> Herr Haesihus 2273</p> <p><u>Infektionsschutz</u> Frau Dr. Boyens 2694 Gesundheitsaufseherinnen Frau Krause 2671 Frau Wilm 2675</p>	<p>Fachamt Management des öffentlichen Raumes Die aktuellen Öffnungszeiten und benötigte Unterlagen erfragen Sie bitte beim Telefonischen HamburgService unter der Rufnummer T: 42828-0 <u>Direktdurchwahl:</u> T: 42804- und Apparatr. Egbert Willing 6004</p>
<p>Schularztstelle Eppendorf 20249, Eppendorfer Landstrasse 59 Servicezeiten: 1. und 3. Montag 13:30 – 14:30 Uhr T: 42804-2794 Fax: 42804-2637</p>	<p>Mütterberatungsstelle Fuhlsbüttel 22335, Hummelsbütteler Landstraße 46 Frau Dickmann-Tesdorpf T: 42804-3951 Fax: 42804-3941</p>	<p><u>Krankenhaushygiene</u> Frau Spode (Ärztin) 2882 Herr Kaß (Ingenieur) 2672 Frau Maaß 2465</p> <p><u>Heimaufsicht</u> Frau Glavinic 2212 Frau Ritter 2214 Frau Barchfeld 2823</p>	<p>Geschäftsstelle Ingrid Danowsky 6052 Sascha Gienke 6055</p> <p>Verwaltung Heino Fölser 6050 E-Mail: MR@hamburg-nord.hamburg.de</p>
<p>Schularztstelle Barmbek-Nord 22307, Eckmannsweg 2 / Herbstsweg Servicezeiten: 2. und 4. Montag 13:30 – 14:30 Uhr T: 69704025 Fax: 69704481</p>	<p>Sprechstunde: jeden Montag 13.30-14.30 Uhr Gruppenangebot: jeden Donnerstag 10.30-12.00 Uhr Babytreff: jeden Montag 14.30 - 16.00 Uhr</p> <p>Mütterberatungsstelle Langenhorn-Nord 22417, Hohe Liedt 67 Haus 1 Frau Czekalla T: 42804-4106 Fax: 42804-4176</p>	<p><u>Dezernat Wirtschaft, Bauen und Umwelt</u> 20249, Kümmellstraße 6 T: 42828-0 <u>Direktdurchwahl:</u> T: 42804- und Apparatr.</p> <p>Dezernent Michael Fiebig 6000 Vertretung Egbert Willing 6004 Dr. Michael Bigdon 6005</p> <p>Geschäftsstelle Monika Sternhagen 6001</p>	<p>Zentralstelle für Wildplakatierung Bekämpfung der Wildplakatierungen im gesamten Gebiet der Freien und Hansestadt Hamburg, Verfolgung und Ahndung von Verstößen gegen die einschlägigen Verbote nach dem Hamburgischen Wegegesetz und der Hamburgischen Bauordnung. Frau Hahn-Jacobs 6051</p> <p>BOD Bezirklicher Ordnungsdienst 20249, Kümmellstraße 6 Herr Menzel 6077 Herr Schwarz 6080 E-Mail: BOD@hamburg-nord.hamburg.de</p>
<p>Schularztstelle Barmbek-Süd 22085, Hans-Henny-Jahn-Weg 49 Servicezeiten: Donnerstag 13:30 – 14:30 Uhr T: 42804-5408 Fax: 42804-5938</p>	<p>Sprechstunde: jeden Dienstag 14.00-15.00 Uhr; Gruppenangebot: Dienstag (14-tägig) 15.00-16.00 Uhr</p> <p>Mütterberatungsstelle Winterhude 22085, Hans-Henny-Jahn-Weg 49 Frau Kästner T: 42804-5410 Fax: 42804-5938</p>	<p>Fachamt Stadt- und Landschaftsplanung Die aktuellen Öffnungszeiten und benötigte Unterlagen erfragen Sie bitte beim Telefonischen HamburgService unter der Rufnummer T: 42828-0 <u>Direktdurchwahl:</u> T: 42804- und Apparatr.</p> <p>Leitung Hans-Peter Boltres 6002</p> <p>Geschäftsstelle Ralf Kempgen 6032 Jürgen Köpke 6007 Gabriele Kuhlmeiy 6008 E-Mail: Stadt-undLandschaftsplanung@hamburg-nord.hamburg.de</p>	<p>Fachbereich Tiefbau Uwe Malik 6116 Fax: 6704</p> <p>Fachbereich Stadtgrün Hermann Lahtz 6155 Fax: 6704</p> <p>Zentralstelle Schwanenwesen 20251, Erikastraße 186 Olaf Nieß 2495</p>
<p>Schularztstelle Dulsberg 22049, Alter Teichweg 200 Servicezeiten: Dienstag 13:30 – 14:30 Uhr T: 42804-5179 Fax: 42804-5407</p>	<p>Sprechstunde: jeden Dienstag 13.30 bis 14.30 Uhr T: 42804-4176 Fax: 42804-4173</p> <p><u>Schulzahnärztlicher Dienst</u> 20249, Eppendorfer Landstraße 59 Frau Gesterkamp 2663 Fax 427904 - 642 E-Mail: Schulzahnarzt@hamburg-nord.hamburg.de</p>	<p>Servicezeiten: Dienstag, Mittwoch und Donnerstag 13:30 – 15:00 Uhr</p> <p>Untersuchungen in Kindertagesstätten 20249, Kümmellstraße 7 Frau Unteutsch 2423 Frau Kunzmann 2853</p>	<p>Fachamt Verbraucherschutz, Gewerbe und Umwelt 20249, Kümmellstraße 6 Die aktuellen Öffnungszeiten und benötigte Unterlagen erfragen Sie bitte beim Telefonischen HamburgService unter der Rufnummer T: 42828-0 <u>Direktdurchwahl:</u> T: 42804- und Apparatr.</p> <p>Dr. Michael Bigdon 6005 Vertretung Klaus-Dieter Marzahn 6250 Geschäftsstelle Marion Gau 6353 Fax: 6706</p>

Gewerberecht und Marktwesen

Klaus-Dieter Marzahn 6250
Geschäftsstelle
Ralph Gebel 6251
Fax: 6707
E-Mail: Verbraucherschutz
@hamburg-nord.hamburg.de

Gewerbean-, -um- und -abmeldungen
Susanne Skalnik 6823
Sabine Altreiter 6822
Marion Oguntolu 6822

Gewerbeerlaubnisse
Jürgen Binder 6256

Gewerbeuntersagungen, Ordnungswidrigkeiten
Angelika Maciejewski-Schultz 6258
Gaststättenangelegenheiten
Klaus Harbecke 6259
Gisela Tunn 6260
Jürgen Wolter 6261

Bezirkliche Wochenmärkte
Norbert Hadenfeldt 6264
Carsten Lewerenz 6268

Sondernutzungen und Veranstaltungen
Rolf Harder 6265
Karsten Kleinfeld 6257

Veterinärwesen und Lebensmittelüberwachung

Dr. Albert 2605

Veterinärwesen
Dr. Albert 2605
Dr. v. Wedemeyer 2540
Fax: 2972
Servicezeiten:
montags + donnerstags: 09:00 – 10:00 Uhr
mittwochs 15:00 – 16:00 Uhr

Lebensmittel- und Hundeangelegenheiten
Nadja Behrens 6303
Petra Nohr 6305
Helge Paschke 6306
Gabriele Albersmann 6304
Claudia Warning 6307
Fax: 2678
E-Mail: Lebensmittelueberwachung
@hamburg-nord-hamburg.de

Technischer Umweltschutz, Wohnraum-schutz
Dr. Michael Bigdon 6005
Geschäftsstelle
Marion Gau 6353
Fax: 2942
E-Mail: Umweltschutz@
hamburg-nord .hamburg.de

Immissionsschutz
Michael Ohsten 6352

Wasser, Umwelthygiene, Verkehrslärmschutz
Manfred Ebeling 6350

Flächensanierung, Bodenschutz
Lars Einnolf 6351

Umweltberatung
Krzysztof Kubiak 6354
Carmen Söhren 6355

Wohnungspflege
Hr. Wahlen 6358
Hr. Krohn 6357
Servicezeiten:

täglich 08:00 – 10:00 Uhr

Zweckentfremdung von Wohnraum
Frau Alter 6356

Zentrum für Wirtschaftsförderung, Bauen und Umwelt (WBZ)

20249, Kümmellstraße 6
Die aktuellen Öffnungszeiten und mitzubringende Unterlagen erfragen sie bitte beim Telefonischen HamburgService unter der Rufnummer
T: 42828-0
Direktdurchwahl:
T: 42804- und Apparatr.

Martina Klode 6006
Vertretung:
Karsten Hinckeldeyn 6400
Geschäftsstelle:
Katrin Drews-Heldt 6803

Wirtschaftsförderung (WBZ 1)

20249, Kümmellstraße 6
Die aktuellen Öffnungszeiten und benötigte Unterlagen erfragen Sie bitte beim Telefonischen HamburgService unter der Rufnummer
T: 42828-0
Direktdurchwahl:
T: 42804- und Apparatr.

Karsten Hinckeldeyn 6400
E-Mail: Karsten.Hinckeldeyn@
hamburg-nord.hamburg.de

Immobilienkoordination
Ingo Borgwardt 6401
E-Mail: Ingo.Borgwardt@
hamburg-nord.hamburg.de

Bauprüfung (WBZ 2)

20249, Kümmellstraße 6
Die aktuellen Öffnungszeiten und benötigte Unterlagen erfragen Sie bitte beim Telefonischen HamburgService unter der Rufnummer
T: 42828-0

Martina Klode 6006
Vertretung
Jonny Laudan 6410

Baugenehmigungen/Verfahrensmanagement:
Jürgen Becker 6417
Gundula Nierzwicki 6427
Ulf Schwärzler 6440

Technische Gebäudeausrüstung:
Ingo Wegner 6443
Geschäftsstelle:
Ute Kähler 6804
Joachim Kluge 6806

Fachbereich Foyer, Rezeption, Archivverwaltung (WBZ 3)

20249, Kümmellstraße 6
Die aktuellen Öffnungszeiten und benötigte Unterlagen erfragen Sie bitte beim Telefonischen HamburgService unter der Rufnummer
T: 42828-0

Peter Schmidt 6800
E-Mail: wbz@hamburg-nord.hamburg.de
Vertretung:
Ute Kähler 6804
Auskünfte 6800
Rezeption
Susanne Polenz 6810

Archivverwaltung
Verica Jovic 6812

Sonstige Einrichtungen im Bezirk Hamburg-Nord

Bezirks-Seniorenbeirat Hamburg-Nord

Der Seniorenbeirat ist das Sprachrohr der älteren Mitbürger im Bezirk und ist aktiv auf allen Feldern, die die Interessen von Seniorinnen und Senioren berühren. Er berät oder vermittelt Beratung für Betroffene und Angehörige zu allen Fragen, die dem Erhalt der Lebensqualität im Alter dienen, und arbeitet eng mit den bezirklichen Stellen zusammen.

20249, Kümmellstraße 7
Untergeschoss Raum S 67
T: 42804-2065
E-Mail: Seniorenbeirat
@hamburg-nord.hamburg.de

Öffentliche Rechtsauskunfts- und Vergleichsstelle

20249, Kümmellstraße 5/7
22331, Hummelsbütteler Landstraße 46
22305, Poppenhusenstraße 12
Servicezeiten:
Montag u. Donnerstag 17:00-18:30 Uhr.
Weitere Informationen erteilt die ÖRA-Hauptstelle
T: 42843-3072 / 3071

Sozialstationen im Bezirk Hamburg-Nord

ASB-Sozialstation Barmbek-Süd
22083, Hamburger Straße 200
T: 291709

ASB-Sozialstation Dulsberg
22049, Dithmarscher Straße 32
T: 687192

Diakonie- und Sozialstation Langenhorn e.V.
22415, Timmweg 8
T: 5312031

Evangelische Stiftung Alsterdorf
22297, Alsterdorfer Markt 4
T: 507700
Internet: www.alsterdorf.de

Evangelische Stiftung Bodelschwingh
22303, Forsmannstraße 17/19
T: 696591-0
Internet: www.bodelschwingh.com

Bodelschwingh Diakoniestation
Sozialstation Winterhude
22303, Forsmannstraße 19
T: 2794141
Fax: 27848382
Internet: www.bodelschwingh.com

Langenhorner Bürgerhaus

22415, Tangstedter Landstr. 41
T: 5313042



BEZIRKSAMT WANDSBEK

22041, Schloßstraße 60
(einschl. angeschl. Gebäude)
Internet: www.hamburg.de/wandsbek

Telefonischer HamburgService:

T: 42828-0

Montag - Freitag: 07:00 – 19:00 Uhr

Alle Einrichtungen des Bezirksamts erreichen Sie über den Telefonischen HamburgService. Dort erfahren Sie z.B. die Sprechzeiten, Gebührenhöhe, benötigte Unterlagen und Ähnliches.

Direktdurchwahl:

T: 42881- und Apparatnr.

Fax: 42881-2023

Abweichende Anschlüsse finden Sie bei der jeweiligen Dienststelle

E-Mail: Bezirksamt@wandsbek.hamburg.de
E-Mail der jeweiligen Mitarbeiterinnen und Mitarbeiter: vorname.nachname@wandsbek.hamburg.de

HVV: U1, Busse Wandsbek Markt

Bezirksamtsleiterin

Cornelia Schroeder-Piller 3001
Fax: 2060

Bezirksversammlung

Vorsitzender der Bezirksversammlung:
Michael Bruhns
Stellv. Vorsitzende:
Cornelia Prüter-Rabe und Hans-Joachim Klier

Geschäftsstelle
Olaf Bertolatus 2013
Fax: 2207
E-Mail: Bezirksversammlung@wandsbek.hamburg.de

CDU-Bezirksabgeordnete:

Detlev Beckmann, Silke Bertram, Michael Bruhns, Philip Buse, Bruno Claußen, Florian Drebber, Claudia Folkers, Monika Frömming, Eckard Graage, Dr. Gisbert Gürth, Franziska Hoppermann, Alexandra Klecha, Fred Kreuzmann, Axel Kukuk, Winfried Lange, Prof. Dr. Kurt Nixdorff, Fabian Rehberg, Carsten Reich, Dr. Marc Schäfer, Christa Schmidt, Christian Schmidt, Heinz-Werner Seier, Timo Stehn, Dennis Thering, Dennis Timmlau

Fraktionsbüro:
22041, Wandsbeker Königstraße 66
T: 683715
Fax: 68268678
E-Mail: info@cdu-fraktion-wandsbek.de

SPD-Bezirksabgeordnete:

Rolf-Jürgen Bumann, Carsten Heeder, Regina Jäck, Hans-Joachim Klier, Lars Kocherscheid, Uwe Lohmann, Michael Ludwig-Kircher, Leni Melzer, Lars Pochnicht, Anja Quast, Evamarie Rake, Thomas Ritzenhoff, André Schneider, Ortwin Schuchardt, Rainer Schünemann, Claudia Simon, Jürgen Warncke, Gudrun Wendt

Fraktionsbüro:
22041, Schloßstraße 12, 1. Stock
T: 68267784
Fax: 6525018
E-Mail: buero@spdfraktion-wandsbek.de

GRÜNE/GAL-Bezirksabgeordnete:

Sabine Bick, Astrid Boberg, Olaf Duge, Cornelia Stoye, Cornelia Prüter-Rabe, Susanne Zechendorf

Fraktionsbüro:
22089, Schellingstraße 83
T: 206915
Fax: 2002930
E-Mail: bf@gal-wandsbek.de

FDP-Bezirksabgeordnete:

Klaus-Dieter Abend, Helga Daniel, Dr. Klaus Fischer, Brigitte Lafrenz

Fraktionsbüro:
22041, Wandsbeker Marktstraße 42
T: 25498814
E-Mail: geschäftsstelle@fdp-fraktion-wandsbek.de

DIE LINKE-Bezirksabgeordnete:

Dieter von Kroge, Gernot Schultz, Vasco Schultz, Rainer Tichy

Fraktionsbüro:
22089, Wandsbeker Chaussee 286
T: 79691075
Fax: 79691077
E-Mail: fraktion-wandsbek@linksfraktion-hamburg.de

Regionalausschüsse

Regionalausschuss Alstertal

Vorsitzender:
Heinz-Werner Seier
Stellv. Vorsitzende:
Helga Daniel

Regionalausschussmitglieder:

CDU: Silke Bertram, Hendrik Dobinsky, Gabriele Hörcher, Wolfgang Kosmalla, Thomas Mühlkamp, Heinz-Werner Seier, Dennis Thering, Agnes Wiczorek

SPD: Felix Burgsmüller, Elfie Hölzel, Hans-Joachim Klier, André Schneider, Folkert Scholz-Thölke, Xavier Wasner, Gudrun Wendt

GAL: Wolfgang Böhm, Gabriele Gregersen

FDP: Helga Daniel, Brigitte Lafrenz

DIE LINKE: Heike Roocks, Gert Schlüter

Regionalbeauftragter für die Region Alstertal

22391, Wentzelplatz 7
Sven Noetzel 5201

Regionalausschuss Bramfeld

Vorsitzender:
Jürgen Warncke
Stellv. Vorsitzende:
Anke Ehlers

Regionalausschussmitglieder:
CDU: Denham Block, Heinz-Adolf Dibbern, Monika Frömming, Harald Gohert, Alexandra Klecha, Fred Kreuzmann, Jürgen Peters, Mark Schwierz

SPD: Ingrid Frost, Carsten Heeder, Jürgen Oest, Heinz Plezia, Lars Pochnicht, Jürgen Warncke

GAL: Thorsten Gorgs, Otfried Hilbert

FDP: Erika Beit, Daniel Kaweh Valijani

DIE LINKE: Anke Ehlers, Matthias Sell

Regionalbeauftragter für die Region Bramfeld
22041, Schloßstraße 60
Friedhelm Otterbach 2578

Regionalausschuss Kerngebiet
Vorsitzender:
Ingo Freund
Stellv. Vorsitzender:
Mike Amelang

Regionalausschussmitglieder:
CDU: Mike Amelang, Axel Kukuk, Stefan Knögel, Mathias Nagel, Timo Stehn, Dennis Timmlau, Egon Zarnowka, Kossi-Michael Zigah

SPD: Thomas Ahrens, Rolf Bumann, Ingo Freund, Leni Melzer, Rüdiger Reese, Rainer Schünemann

GRÜNE/GAL: Maik Gausmann, Dr. Stefan Mohrdiek

FDP: Klaus-Dieter Abend, Dirk-Peter Bonk

DIE LINKE: Ralph Labudde, Gernot Schultz

Regionalbeauftragte für die Region Kerngebiet
22041, Schloßstraße 60
Gudrun Moritz 2216

Regionalausschuss Rahlstedt
Vorsitzender:
Helmut Buschick
Stellv. Vorsitzender:
Ekkehard Wysocki

Regionalausschussmitglieder:
CDU: Helmut Buschick, Claudia Folkers, Dr. Gisbert Gürth, Michael Kaller, Ingrid Lange, Winfried Lange, Stephan Meyn, Sylvia Zarnack

SPD: Lars Kocherscheid, Michael Ludwig-Kircher, Evamarie Rake, Frank Rieken, Ortwin Schuchardt, Ekkehard Wysocki

GAL: Irmgard Gliese, Karin Jung

FDP: Holger Müller, Iris Klingel

DIE LINKE: Klaus Lange, Svenja Spohr

Regionalbeauftragter für die Region Rahlstedt
22041, Am Alten Posthaus 2
Bernd Baumgarten 2404

Regionalausschuss Walddörfer
Vorsitzender:
Dr. Klaus Fischer
Stellv. Vorsitzende:
Claudia Simon

Regionalausschussmitglieder:
CDU: Norbert Allary, Claus-Thomas Heins, Franziska Hoppermann, Prof. Dr. Kurt Nixdorff, Dr. Marc Schäfer, Constanze Schmidt, Huy-Tam Van, Nils Wolk

SPD: Dr. Holger Martens, Iris Neumann, Peter Pape, Inge Papenfuß, Anja Quast, Claudia Simon

GAL: Jörg Nagel, Hans Schröder

FDP: Dr. Klaus Fischer, Jan Christopher Witt

DIE LINKE: Rainer Behrens, Helmut Klein

Regionalbeauftragte für die Region Walddörfer
22041, Am Alten Posthaus 2
Anke Lüders 2090

Personalrat
T: 42828-0
Direktwahl:
T: 42881- und Apparatr.

Vorsitzender
Matthias Ebert
T: 42881-3151
E-Mail: Personalrat
@wandsbek.hamburg.de

Dezernat Steuerung und Service

Telefonischer HamburgService:
T: 42828-0
Montag - Freitag: 07:00 – 19:00 Uhr

Alle Einrichtungen des Bezirksamts erreichen Sie über den Telefonischen HamburgService. Dort erfahren Sie z.B. die Sprechzeiten, Gebührenhöhe, benötigte Unterlagen und Ähnliches.

Direktwahl:
T: 42881- und Apparatr.
Fax: 42881-2023

Dezernent
Frank Schwippert 3003
Fax: 2060

Interner Service
Leitung: Sonja Feßel 3018
Fax: 2207

Presse- und Öffentlichkeitsarbeit
Christiane Kuhr 2880
Fax: 2207

Wahlen
Ingo Diercks 2022
Fax: 2207
E-Mail: Wahlgeschaeftsstelle
@wandsbek.hamburg.de

Interner Service, Katastrophenschutz
Klaus Trebeß 3007
Frank Wäsche 2021
Fax: 2863
E-Mail: Gebaedemanagemnet
@wandsbek.hamburg.de

Personalservice
Leitung: Jutta Schneider 3012
Fax: 2693
Joachim Scholz 3009
Geschäftsstelle
Rita Voss 3011

Ressourcensteuerung
Leitung: Dr. Lars Neuwerth 3006

Organisation
Dr. Lars Neuwerth 3006

Haushalt
N.N. 2029

Öffnungszeiten Zahlstelle Wandsbek, Schloßstraße 60: montags 08:00 – 13:00 Uhr, dienstags 08:00-12:00 Uhr und 13:00-15:00 Uhr, mittwochs 08:00-13:00 Uhr, donnerstags 08:00 – 12:00 Uhr und 13:00 – 15:00 Uhr, freitags 08:00 – 12:00 Uhr

Rechtsamt
22041, Am Alten Posthaus 2
Fax: 42881-3022
E-Mail: Rechtsamt
@wandsbek.hamburg.de 2553
Leitung: Rolf Brüggemann 3444 / 3443
Geschäftsstelle

Dezernat Bürgerservice

T: 42828-0
Direktwahl:
T: 42881- und Apparatr.

Dezernentin
Gudrun Moritz 2216
Geschäftsstelle
Hannelore Lutter 2232
Dirk Westensee 3192
E-Mail: Einwohnerwesen
@wandsbek.hamburg.de

Fachamt Einwohnerwesen (Einwohneramt)

Die aktuellen Öffnungszeiten und benötigte Unterlagen erfragen Sie bitte beim Telefonischen HamburgService unter der Rufnummer T: 42828-0
Direktwahl:
T: 42881- und Apparatr.

Leitung: Martin Wagner 3191

Kundenzentren

An-, Um- und Abmeldungen, Pass- und Ausweisangelegenheiten, Bescheinigungen (z. B. Meldebescheinigungen, Ledigkeitsbescheinigungen, Lebensbescheinigungen, Haushaltsbescheinigungen), Ausstellen und Ändern von Lohnsteuerkarten, Anträge auf Führungszeugnisse, Familienpässe, Ausstellen von Fischereischeinen, Beglaubigungen, Auskünfte aus dem Melderegister, Verlängerung von Schwerbehindertenausweisen, Prüfen und Entgegennahme von Verpflichtungserklärungen gemäß § 68 Aufenthaltsgesetz (nur für touristische Aufenthalte bis max. 3 Monate) Anschriftenänderungen in Fahrzeugscheinen, Entgegennahme von Anträgen für Führerscheintausch, Ausstellung von Untersuchungsberechtigungsscheinen, Fundangelegenheiten, Hundeanmeldungen.

Kundenzentrum Wandsbek
22041, Schloßstraße 60

HVV: U1, Busse Wandsbek Markt

Sprechzeiten: montags 07:30 – 13:00 Uhr, dienstags 07:30 – 16:00 Uhr, mittwochs 07:30 – 12:00 Uhr, donnerstags 10:00 – 18:00 Uhr, freitags 07:30 – 12:00 Uhr

Ansprechapparat 2768
E-Mail: Kundenzentrum-Wandsbek
@wandsbek.hamburg.de
Leitung: Doris Harms 2033

Ausländerangelegenheiten
Aufenthaltserlaubnisse, Niederlassungserlaubnisse, Erlaubnisse zum Daueraufenthalt-EG, Freizügigkeitsbescheinigungen, Bescheinigungen über den Daueraufenthalt, Aufenthaltskarten für Familienangehörige von Unionsbürgern, Verlängerung von Besuchs- und Geschäftsreisevisa

Sprechzeiten: montags 08:00 – 15:30 Uhr, dienstags 08:00 – 15:30 Uhr, mittwochs keine Sprechzeit, donnerstags 08:00 – 16:00 Uhr

Ansprechapparat 2855
Eva Steinbiß 3804
E-Mail: Auslaenderabteilung
@wandsbek.hamburg.de

Kundenzentrum Bramfeld

22179, Herthastraße 20

HVV: Busse 37, 118, 8, 173, 277 Bramfeld Dorfplatz

Sprechzeiten: montags 08:00 – 16:00 Uhr, dienstags 07:00 – 12:00 Uhr, mittwochs 08:00 – 12:00 Uhr, donnerstags 10:00 – 18:00 Uhr, freitags 08:00 – 12:00 Uhr

Ansprechapparate 4114/4118
E-Mail: Kundenzentrum-Bramfeld
@wandsbek.hamburg.de

Leitung: Andreas Mädler 4100

Kundenzentrum Alstertal

22391, Wentzelplatz 7

HVV: S1, Busse 8, 24, 174, 176, 178, 179, 276 S-Poppenbüttel

Sprechzeiten: montags 08:00 – 12:00 Uhr, dienstags 07:00 – 16:00 Uhr, mittwochs 08:00 – 12:00 Uhr, donnerstags 08:00 – 18:00 Uhr, freitags 08:00 – 12:00 Uhr

Ansprechapparat 5353
E-Mail: Kundenzentrum-Alstertal
@wandsbek.hamburg.de
Leitung: Karin Zühlke 5276

Kundenzentrum Walddörfer

22359, Farmsener Landstraße 202

HVV: U1, Busse 24, 174, 375 Volksdorf

Sprechzeiten: montags 8:00 – 12:30 Uhr, dienstags 8:00 – 16:00 Uhr, mittwochs 8:00 – 10:00 Uhr, donnerstags 10:00 – 18:00 Uhr, freitags 8:00 – 12:00 Uhr

Ansprechapparat 5616
E-Mail: Kundenzentrum-Walddoerfer
@wandsbek.hamburg.de
Leitung: Frank Minkewitz 5683

Kundenzentrum Rahlstedt

22143, Rahlstedter Straße 151

HVV: R 10, Busse 9, 24, 26, 162, 362, 462, 562, 164, 364, 168, 275 Bf. Rahlstedt

Sprechzeiten: montags 08:00 – 12:30 Uhr,
dienstags 07:00 – 16:00 Uhr, mittwochs 08:00
– 12:00 Uhr, donnerstags 08:00 – 18:00 Uhr,
freitags 8:00 – 12:00 Uhr

Ansprechapparat 3923
E-Mail: Kundenzentrum-Rahlstedt@wandsbek.hamburg.de

Leitung: Kai Petersen 3920

Fachamt Personenstandswesen (Standesamt)

Sprechzeiten für die Anmeldung der Eheschließung und der Lebenspartnerschaft: montags 08:00 – 15:00 Uhr, dienstags 08:00 – 12:00 Uhr, donnerstags 08:00 – 15:00 Uhr, mittwochs und freitags keine Sprechzeit; ansonsten gelten die allgemeinen Sprechzeiten: montags 08:00 – 16:00 Uhr, dienstags 08:00 – 12:30 Uhr, mittwochs keine Sprechzeit, donnerstags 08:00 – 15:30 Uhr, freitags 08:00 – 12:00 Uhr

Die aktuellen Öffnungszeiten und benötigte Unterlagen erfragen Sie bitte beim Telefonischen HamburgService unter der Rufnummer T: 42828-0

Direktdurchwahl:

T: 42881- und Apparatnr.
Fax: 42881-3652

E-Mail: Standesamt@wandsbek.hamburg.de

Leitung: Ursula Köhn 2063

Heirat und Lebenspartnerschaft

Marco Jendrejewski 2748
Claudia Wend 2062
Irmgard Wolgast 2484

Geburten

Heike Oeser 3432
Gabriele Watzl 2044

Urkunden, Kirchenaustrittserklärungen (Familienbuch)

Thomas Spallek 2486
Andreas Elbrecht 2486
Gesa Mohr 2462
Anja Goers 2462
Anja Prosche 2749

Sterbefälle

Meike Kann 2468

Telefonischer HamburgService

22041, Am Neumarkt 38

T: 42828-0

Fax: 42828-2600

E-Mail: Kontakt@service.hamburg.de

Leitung: Jutta Drühmel-Lindig 2400
Geschäftsstelle 2481

Dezernat Soziales, Jugend und Gesundheit

22041, Schloßstraße 60

Fax: 428 81-2908

Dezernent

Eric Laugell

T: 42881-2692

Geschäftsstelle

Sabine Albrecht 2310

Jan Meister 2694

Christiane Albrecht 3255

E-Mail: D3-Geschaeftsstelle@wandsbek.hamburg.de

Fachamt Grundsicherung und Soziales

22041, Wandsbeker Allee 73

Telefonischen HamburgService

T: 428 28 - 0

Direktdurchwahl:

T: 428 81 - und Apparatnr.

Fax: 428 81 - 2097

Leitung: Herr Hoffmann 2656

Herr Obst 2312

Geschäftsstelle

Frau Hilpert 3522

Soziales Dienstleistungszentrum Wandsbek (SDZ 1)

Das Soziale Dienstleistungszentrum Wandsbek verfügt über ein Besucherzentrum mit Informations- und Sofortbearbeitungsdienstleistungen in der Wandsbeker Allee 71, 22041 Hamburg

Leitung: Herr Obst 2312

Herr Kneiseler 3344

Öffnungszeiten:

Montag 8:00 - 13:00 Uhr

Dienstag 8:00 - 16:00 Uhr

Donnerstag 8:00 - 16:00 Uhr

und für Berufstätige

16.00 - 18.00 Uhr

Freitag 9:00 - 12:00 Uhr

Mit folgenden Anliegen wenden Sie sich bei persönlicher Vorsprache bitte an das Besucherzentrum:

- Sozialhilfe- und Grundsicherungsangelegenheiten (SDZ 11 und SDZ 12)
- Wohngeld (SDZ 141) *
- Wohnberechtigungsscheine (SDZ 142) *
- Unterhaltsvorschussleistungen (151) *
- Kindertagesbetreuung (SDZ 16) *
- Beratung in Sozialversicherungsangelegenheiten (abweichende Öffnungszeiten am Di. und Do.) **

*) zentral für den Bezirk Wandsbek

**) zentral für Hamburg

Für weitere Dienstleistungen des SDZ Wandsbek beachten Sie bitte die nachfolgenden Hinweise zu abweichenden Besucheradressen und Öffnungszeiten:

Allgemeine Sozialhilfe, Eingliederungshilfe, Asyl, Grundsicherung (SDZ 11 und SDZ 12)
Herr Andresen (SDZ 11) 2449
Frau Sager (SDZ 12) 3102

Bezirkliche Seniorenberatung (SDZ 11)

Sprechzeiten: donnerstags 9:30 – 12:00 Uhr

und nach Vereinbarung

Eilbek, Marienthal, Wandsbek (Kern), Tonnendorf, Wandsbek-Gartenstadt, Jenfeld

Frau Schiller 2481

Herr Riewe 2505

Frau Wilters-Casamayor Lonchan 2101

Wohngeld (SDZ 141) Frau Sund 3678 E-Mail: Wohngeld@wandsbek.hamburg.de	Soziales Dienstleistungszentrum 3 22391, Wentzelplatz 7	Leitung: Christoph Exner 2738 Geschäftsstelle Annika Gotthold 2740	Jenfeld 22045, Jenfelder Straße 252 Herr Funck T. und Fax: 6534338
Wohnberechtigungsscheine (SDZ 142) Herr Kahle 2473 E-Mail: Wohnungsvergabe@wandsbek.hamburg.de	Allgemeine Sozialhilfe, Eingliederungshilfe, Asyl, Grundsicherung Sprechzeiten: dienstags 7:00 – 16:00 Uhr, donnerstags 8:00 – 16:00 Uhr und nach Terminvereinbarung Leitung: Herr Rosé 5214 Herr Kolland 5219 Ansprechapparat 5328	Koordinatorin für Kinderschutz Gabriele Fuhrmann 3256	Spielplatzhaus Wandsbek 22041, Königsreihe 15 Frau Hatwig / Frau Hannemann T: 6522302 Fax: 68282927
Unterhaltsvorschussleistungen (SDZ 151) Frau Abel 2316 Fax: 2908	Bezirkliche Seniorenberatung Anprechapparate 5263 / 5413 / 5340	Hilfen zur Erziehung 22041, Schloßstraße 60 Silke Geisweid 3175	Straßensozialarbeit Eilbek 22041, Wandsbeker Königstraße 35 Frau Labesehr T: 42881-2357
Elterngeld (SDZ 152) Frau Trapp 3194 Fax: 2023 Besucheradresse: Wandsbeker Allee 62 IV OG.; 22041 Hamburg	Soziales Dienstleistungszentrum 4 22143, Rahlstedter Straße 151-157	Geschäftsstelle Fax: 3202 Ilona Kruse 3317	Straßensozialarbeit Jenfeld 22045, Kreuzburger Straße 20 Herr Sayir / Herr Holst T: 6534420 Fax: 67048262
Kindertagesbetreuung (SDZ 161) Herr Fütterer 2620 Frau Oehlert 2621 Fax: 3486 Geschäftsstelle 2435	Allgemeine Sozialhilfe, Eingliederungshilfe, Asyl, Grundsicherung Sprechzeiten: dienstags und donnerstags 8:00 – 16:00 Uhr Leitung: Herr Hansen 3858 Frau Schelinski 3990 Frau Büning 3983	Jugend- und Familienhilfe 1 - Region Eilbek/Wandsbek / Marienthal / Jenfeld / Tonndorf - 22041, Am Alten Posthaus 2	Jugend- und Familienhilfe 2 - Region Bramfeld / Steilshoop / Alstertal - 22177, Bramfelder Chaussee 324
Tagespflegebörse (SDZ 162) Besucheradresse: Wandsbeker Allee 62, III OG.; 22041 Hamburg Sprechzeiten: dienstags 8:30 - 12:00 Uhr und donnerstags 14:00 - 18:00 Uhr T: 3520 Fax: 3486 E-Mail: Kindertagesbetreuung@wandsbek.hamburg.de	Bezirkliche Seniorenberatung Sprechzeiten: dienstags 10:00 – 12:00 Uhr Frau Ahrens 3966 Frau Herrmann 3915	Die aktuellen Öffnungszeiten und benötigte Unterlagen erfragen Sie bitte beim Telefonischen HamburgService unter der Rufnummer T: 428 28 - 0 <u>Direktdurchwahl:</u> T: 428 81 - und Apparatr. Fax: 428 81 - 2999	Jugend- und Familienhilfe 2 - Region Bramfeld / Steilshoop / Alstertal - 22177, Bramfelder Chaussee 324
Fachstelle für Wohnungsnotfälle (SDZ 17 und SDZ 18) Sprechzeiten: dienstags 10:00 - 12:00 Uhr und donnerstags 13:30 - 15:00 Uhr Obdachlosmeldungen: montags, dienstags und freitags 9:00 - 12:00 Uhr und mittwochs, donnerstags von 13:00 - 15:00 Uhr Herr Hönig (SDZ 18) 2636 Herr Timmann (SDZ 17) 2394 Fax: 2645	Fachamt Sozialraummanagement 22041, Am Alten Posthaus 2 Leitung: Angelika Sterra 2247	Frau Lühmann 3805 Geschäftsstelle N.N. 2841 E-Mail: Jugendamt-Wandsbek-1-GS@wandsbek.hamburg.de	Die aktuellen Öffnungszeiten und benötigte Unterlagen erfragen Sie bitte beim Telefonischen HamburgService unter der Rufnummer T: 42828-0 <u>Direktdurchwahl:</u> T: 42881- und Apparatr. Fax: 42881-4258
Auskünfte und allgemeine Beratung in Sozialversicherungsangelegenheiten (SDZ 1-E) Frau Peters 3411 Herr Zacharias 2583 Frau John-Hoppe 3418	Geschäftsstelle N.N. 2240 Fax: 2250 E-Fax: 427905-046	<u>Amts Vormundschaf ten / Beistandschaf ten</u> 22041, Am Alten Posthaus 2 Fax: 2908 Herr Wriedt 2670	Herr Boysen 4045 Geschäftsstelle: Frau Wolski 4047 Frau Albrecht 4046 Frau Klupsch 4043
Sprechzeiten: montags 8:00 - 12:00 Uhr, dienstags 8:00 - 12:00 Uhr und 13:00 - 15:00 Uhr, donnerstags 8:00 - 12:00 Uhr und 14:00 - 16:00 Uhr, freitags 8:00 - 12:00 Uhr E-Mail: Rentenangelegenheiten-SDZ-Wandsbek@wandsbek.hamburg.de	<u>Jugendhilfe- Sozial- und Gesundheitsplanun g</u> Angelika Sterra 2247 Fax: 2250 <u>Planun g und Steuerun g der Einrichtun gen, Förderun g</u> Susan Fröhlinger 2783 Fax: 2250 E-Fax: 427905-135	<u>Allgemeiner Sozialer Dienst</u> Allgemeiner Sozialer Dienst 1 - Eilbek / Wandsbek / Marienthal / Tonndorf - 22041, Am Alten Posthaus 2 Fax: 2999 Frau Ewers 2074 Ansprechapparat 2106 Allgemeiner Sozialer Dienst 2 - Jenfeld - 22043, Öjendorfer Damm 44 Fax: 65 48 004 Frau Matthes T: 65497210 Ansprechapparat T: 654972-0	<u>Asylbewerberbetreuung</u> 22391, Wentzelplatz 7 Fax: 5208 Frau Ptak 5246
Soziales Dienstleistungszentrum 2 22179, Herthastraße 20	Sport Michael Schön 2865 E-Mail: Sportangelegenheiten@wandsbek.hamburg.de Fax: 2250 E-Fax: 427905-130	<u>Erziehungsberatung</u> 22043, Bovestraße 40 Fax: 2304 E-Mail: Erziehungsberatungsstelle-Wandsbek@wandsbek.hamburg.de Frau Pantel 2244 Geschäftsstelle Frau Yangöz 2205	
Allgemeine Sozialhilfe, Eingliederungshilfe, Asyl, Grundsicherung Die Grundsicherungs- und Sozialabteilung arbeitet vorrangig nach Terminvergabe. Darüber hinaus gelten folgende Sprechzeiten: dienstags 8:00 – 12:00 Uhr, donnerstags 08:00 – 16:00 Uhr Leitung: Herr Diehr 4490 Frau Schumacher 4496	Fachamt Jugend- und Familienhilfe (Jugendamt) 22041, Schloßstraße 60	Elternschule Jenfeld 22043, Jenfelder Allee 53 Frau Fehrl T: 42887-3401 Fax: 42887-3406	
Bezirkliche Seniorenberatung Frau Menzel 4491 (Sprechzeit: dienstags 9:00 - 12:00 Uhr) Herr Lohmann 4493 (Sprechzeit: donnerstags 12:30 - 15:30 Uhr)	Die aktuellen Öffnungszeiten und benötigte Unterlagen erfragen Sie bitte beim Telefonischen HamburgService unter der Rufnummer T: 42828-0 <u>Direktdurchwahl:</u> T: 42881- und Apparatr. Fax: 42881-2908	Kinder- und Jugendarbeit/ Jugendsozialarbeit 22041, Am Alten Posthaus 2 Fax: 42881-2999 Herr Jungclaus 2322	
		<u>Häuser der Jugend</u> Hohenhorst 22045, Dahlemer Ring 3a Herr Zimmermann T. und Fax: 6731262	

Erziehungsberatung
22309, Gropiusring 41
Herr Imelmann
T: 6390590
Fax: 63905917

Allgemeiner Sozialer Dienst
Allgemeiner Sozialer Dienst 1 - Bramfeld -
22177, Bramfelder Chaussee 324
Fax: 4258
Frau Fölz 4075
Ansprechapparat 4076

Allgemeiner Sozialer Dienst 2 - Steilshoop -
22309, Gründgenstraße 26
Fax: 6000945-13
Frau Jungblut
T: 6000945-16
Ansprechapparat
T: 6000945-0

Allgemeiner Sozialer Dienst 3 - Alstertal -
22391, Wentzelplatz 7
Fax: 5208
Frau Ptak 5246

Elternschule Steilshoop
22309, Gropiusring 43
Frau Ritter / Frau Jäger
T: 42898-0600
Fax: 42898-0602

Kinder- und Jugendarbeit/
Jugendsozialarbeit
22177, Bramfelder Chaussee 324
Herr Geißler
T: 42881-4044
Fax: 42881-4258

Häuser der Jugend:
Steilshoop
22309, Gropiusring 43
Frau Bock
T: 42898-0582
Fax: 42898-0588

Bramfeld
22179, Herthastraße 16
Herr Jonsson
T: 6413132
Fax: 64223973

Tegelsberg
22399, Tegelsberg 2 b
Herr Wüncke
T. und Fax: 6065400

Gruppenhaus Bramfeld
22179, Steilshooper Allee 461
Herr Kodalle
T: 6416679

Mädchen- u. Frauentreff
22309, Cesar-Klein-Ring, vor Haus 34
Postanschrift: 22309, Schreyerring 51
Frau Bögemann
T: 6301969

Straßensozialarbeit Steilshoop
22309, Gropiusring 19-21
Postanschrift: 22309, Gründgenstraße 26
Herr Stig
T: 6306186

**Jugend- und Familienhilfe 3 -
Region Farmsen-Berne /
Walddörfer / Rahlstedt -**
22143, Rahlstedter Straße 151 - 157

Die aktuellen Öffnungszeiten und benötigte
Unterlagen erfragen Sie bitte beim Telefoni-
schen HamburgService unter der Rufnummer
T: 42828-0

Direktdurchwahl:
T: 42881- und Apparatnr.
Fax: 42881-3820

Andreas Fischer-Happel 3938

Geschäftsstelle
E-Mail: Jugendamt-Wandsbek-3-GS
@wandsbek.hamburg.de
Karen Kullik 3937
Barbara Börnchen 3838

Allgemeiner Sozialer Dienst
Allgemeiner Sozialer Dienst 1
- Farmsen-Berne / Walddörfer -
22159, August-Krogmann-Straße 2 b
Ansprechapparat 4641
Fax: 4759
Barbara Hornack-Lange 4640

Allgemeiner Sozialer Dienst 2 - Rahlstedt -
22143, Rahlstedter Straße 151-157
Ansprechapparat 3840
Fax: 3820
Christine Daniels 3936

Allgemeiner Sozialer Dienst 3
- Meiendorf/Oldenfelde -
22143, Rahlstedter Str. 151-157
Ansprechapparat 3840
Fax: 3849
Christine Garbe 3800

Erziehungsberatung
22143, Amtsstraße 22 b
Fax: 3830
Roger Sinderhauf 3870

Elternschulen:
Hohenhorst
22149, Potsdamer Straße 6
Angelina Kreter
T. und Fax: 6720727

Farmsen-Berne
22159, Bekassinenau 126
Doris Kuhr
T. und Fax: 6476388

Kinder- u. Jugendarbeit/Jugendsozialarbeit
22143, Rahlstedter Straße 151 - 157
Fax: 42881-3820
Harald Lindner 3919

Häuser der Jugend
Volksdorf
22359, Ahrensburger Weg 14
Kay Kummetz
T: 42885-405
Internet: www.hdjvolksdorf.de

Spielplatzhaus Farmsen
22159, Am Luisenhof 16
Ruth Hellwig
T. und Fax: 42881-4662

Fachamt Eingliederungshilfe (EH)
22081, Barmbeker Markt 22

Direktdurchwahl:
T: 42881- und Apparatnr.

Leitung
Frau Dr. Doring 9260
Herr Starkjohann 9355

Sozialhilferechtliche Abteilung (EH 1)
22081, Barmbeker Markt 22
Fax: 9354
Herr Starkjohann 9355
Herr Conrad 9343

Stationäre Eingliederungshilfe innerhalb
und außerhalb Hamburgs. Ambulante Ein-
gliederungshilfe außerhalb Hamburgs und
stationäre Hilfe zur Pflege außerhalb Ham-
burgs, für die der Sozialhilfeträger Freie und
Hansestadt Hamburg Kostenträger ist (EH
11 - EH 14)
22081, Barmbeker Markt 22
Fax: 9259/9354
Herr Hillers 9364
Herr Conrad 9343
Herr Neitzel 9315
E-Mail: Sozialhilferechtlicher-Fachdienst-
EH11@wandsbek.hamburg.de

Teilstationäre Eingliederungshilfe (Werk-
stätten, Tagesförderung, Arbeitsprojekte).
Gastweise Unterbringung. Sozialhilfe für
Deutsche im Ausland, für die Hamburg der
zuständige Kostenträger ist. (EH 15)
22081, Barmbeker Markt 22
Fax: 9326
Herr Rudat 9310
E-Mail: Sozialhilferechtlicher-Fachdienst-
EH15@wandsbek.hamburg.de

Sozialpädagogischer Fachdienst stationäre
Eingliederungshilfe (EH 2)
22305, Maurienstraße 3
Fax: 9409
Frau Söllner 9247

Fallmanagement stationäre Eingliederungs-
hilfe und betreutes Wohnen (EH 22 - EH 24)
22305, Maurienstraße 3, II + III. OG
Fax: 9201/9217/9244
Frau Jäger 9219
Frau Stube 9238
Frau von Kilian 9205
E-Mail: Sozialpaedagogischer-Fachdienst-
EH22@wandsbek.hamburg.de
E-Mail: Sozialpaedagogischer-Fachdienst-
EH23@wandsbek.hamburg.de
E-Mail: Sozialpaedagogischer-Fachdienst-
EH24@wandsbek.hamburg.de
Sprechzeit Mo. 9.00 - 12.00 Uhr und 16.00 -
18.00 Uhr, Do. 9.00 - 12.00 Uhr

Eingangsdienst stationäre Eingliederungs-
hilfe (EH 21)
22305, Maurienstraße 3, I OG.
Fax: 9201
Frau Rieger 9216
E-Mail: Sozialpaedagogischer-Fachdienst-
EH21@wandsbek.hamburg.de
Sprechzeit Mo. 9.00 - 12.00 Uhr und 16.00 -
18.00 Uhr, Do. 9.00 - 12.00 Uhr

Beratungsstelle für Hörgeschädigte (EH 25)
22305, Maurienstraße 3, IV OG.
Fax: 9261
Bildtelefon 9253/9257/9259
Herr Fascher 9254
E-Mail: Sozialpaedagogischer-Fachdienst-
EH25@wandsbek.hamburg.de
Sprechzeit Mo. 10.00 - 12.00 Uhr und 13.00 -
16.00 Uhr, bzw. 16.00 - 18.00 Uhr nur für
Berufstätige, Do. 8.00 - 12.00 Uhr und 13.00 -
15.00 Uhr

Hauser-Gruppe
Büroanschrift:
22305, Marienstraße 3, Zimmer 401.
T: 9246
E-Mail: Sozialpaedagogischer-Fachdienst-
EH-Hauser@wandsbek.hamburg.de
Sprechzeit Do. 9.30 - 11.00 Uhr oder nach
Vereinbarung

Fallmanagement sozialpädagogischer Fach-
dienst ambulante Eingliederungshilfe (EH 3)
22081, Barmbeker Markt 22
Fax: 9130
Frau Heidmann 9414
Frau Wunderlich 9125
Frau van Yperen 9117
E-Mail: Fallmanagement-ambulante-EH31@
wandsbek.hamburg.de
E-Mail: Fallmanagement-ambulante-EH32@
wandsbek.hamburg.de
Sprechzeit Mi. 14.00 - 16.00 Uhr und nach
Vereinbarung

Trägerübergreifendes
Persönliches Budget (EH 33)
22081, Barmbeker Markt 22 III OG.
Fax: 9409
Frau Blume 9361
E-Mail: Persoenliches-Budget@wandsbek.
hamburg.de

Fachamt Gesundheit (Gesundheitsamt)

22041, Robert-Schuman-Brücke 8
Eingang für Rollstuhlfahrer:
Robert-Schuman-Brücke 4

Die aktuellen Öffnungszeiten und benötigte
Unterlagen erfragen Sie bitte beim Telefoni-
schen HamburgService unter der Rufnummer
T: 42828-0

Direktdurchwahl:
T: 42881- und Apparatnr.
Fax: 42881-3549 / -3172
E-Mail: Gesundheitsamt@
wandsbek.hamburg.de

Leitung und Amtsarzt
Herr Dr. Schröder 3494
Geschäftsstelle 3494

Kommunales
Gesundheitsförderungsmanagement
Frau Bergot 3252
E-Mail: Gesundheitsfoerederungsmanage-
ment@wandsbek.hamburg.de

Wandsbeker Gesundheits- und Pflegekon-
ferenz
Geschäftsführung
Frau Bergot 3252
Geschäftsstelle 2838
E-Mail: Gesundheits-und-Pflegekonferenz@
wandsbek.hamburg.de

Gutachten und Gesundheitshilfen
Frau Dr. Kubicki 2503

Amtsärztliche Gutachten
Geschäftsstelle 3171
Fax: 3172
E-Mail: Amtsaerztliche-Gutachten@
wandsbek.hamburg.de

Sozial-(Erwachsenen) psychiatrischer Dienst
22359, Kattjahren 1c
Geschäftsstelle 5357
Fax: 5361
E-Mail: Sozialpsychiatrischer-Dienst
@wandsbek.hamburg.de
Sprechzeit Geschäftsstelle: 08:00 – 16:00 Uhr

Beratungsstelle für körperbehinderte
Menschen
Eingang für Rollstuhlfahrer:
Robert-Schuman-Brücke 4
Geschäftsstelle 3182
Frau Kurjahn
E-Fax: 427 905 - 084
E-Mail: Koerperbehindertenberatung
@wandsbek.hamburg.de

Sozialpädagogin Frau Kuhrts Sozialpädagogin Frau Sund Sprechzeit: montags 9:00 – 11:00 Uhr	3178 3156	<u>Meiendorf/Oldenfelde</u> Eltern-Kind-Zentrum 22147, Hermann-Balk-Str. 47 2.+ 4. Do. im Monat: 9.30-10.30 Uhr T: 6478838 / 42881-4602	Dezernat Wirtschaft, Bauen und Umwelt T: 42828-0 <u>Direktdurchwahl:</u> T: 42881- und Apparatnr.	Revierförstereien Volksdorf Johannes Peter Noffke 22359, Farmsener Landstraße 100 T: 6035380 Fax: 6032839
<u>Jugendpsychiatrischer Dienst</u> Geschäftsstelle Fax: 2137 E-Mail: Jugendpsychiatrischer-Dienst @wandsbek.hamburg.de Sprechzeit Geschäftsstelle: 08:00 – 16:00 Uhr	3581	<u>Schulärztlicher Dienst</u> Region 1 22041, Robert-Schuman-Brücke 4 T: 2451 / -2452 Fax: 3184 E-Mail: Schulaerztl-Dienst-Wandsbek- Region1@wandsbek.hamburg.de Sprechzeit: Mo. 14.00 – 15.00 Uhr und nach Vereinbarung	Dezernent Klaus Jaerisch Sekretariat Heide Deutschmann Fax: 2288	3024 3025
<u>Kinder- und Jugendgesundheitsdienst</u> Frau Jungblut Geschäftsstelle Fax: 3549	3174 3494	Region 2 22179, Herthastraße 20 T: 5291 / -5292 Fax: 4254 E-Mail: Schulaerztl-Dienst-Wandsbek- Region2@wandsbek.hamburg.de Sprechzeit: Do. 13.30 – 14.30 Uhr und nach Vereinbarung	Geschäftsstelle (Ansprechapparat) Heidi Wichmann E-Mail: D4-Geschaefsstelle@ wandsbek.hamburg.de	3027
<u>Mütterberatungsstellen Wandsbek</u> 22041, Robert-Schuman-Brücke 4 Di. 13.30 – 14.30 Uhr T: 428 81 - 2447		Region 3 22159, August-Krogmann-Straße 2b T: 4601 / -4607/ -4626 Fax: 4510 E-Mail: Schulaerztl-Dienst-Wandsbek- Region3@wandsbek.hamburg.de Sprechzeit: Di. 14.00-15.00 Uhr und nach Vereinbarung	Fachamt Stadt- und Landschaftsplanung T: 42881- und Apparatnr. Fax: 42881-3187 Leitung: Sven Menke	3090
<u>Hohenhorst</u> Eltern-Kind-Zentrum 22045, Dahlemer Ring 1, Di. 10.00 – 11.00 Uhr T: 673 13 23 / 428 81 - 2447		Untersuchungen nach dem Kinderbetreu- ungsgesetz Schulzahnärztlicher Dienst 22179, Herthastraße 20 T: 4251 E-Mail: Zahnarzt-Untersuchungen-KibeG@ wandsbek.hamburg.de	Geschäftsstelle (Ansprechapparat) Torsten Melzer E-Mail: Stadt-und-Landschaftsplanung @wandsbek.hamburg.de	3096
<u>Jenfeld</u> Kita Bekkamp 22045, Bekkamp 60 Mo. 8.30-10.00 Uhr T: 788 94 79 90 / 428 81 - 2447		Schulzahnärztlicher Dienst 22179, Herthastraße 20 T: 5346 Fax: 5318 E-Mail: Schulzahnarzt@ wandsbek.hamburg.de Sprechzeit: nach Vereinbarung	Übergeordnete Planung Martin Schmitz	3394
<u>Poppenbüttel</u> Eltern-Kind-Zentrum in der Kita Löwenzahn 22399, Tegelsberg 2h 3. Mi. im Monat 9.30-10.30 Uhr T: 21 99 14 95 / 428 81 - 2447		<u>Gesundheitsaufsicht</u> Herr Dr. Weglewski Geschäftsstelle Fax: 3549 E-Mail: Gesundheitsamt @wandsbek.hamburg.de	Bebauungsplanung N.N.	3034
Gruppenhaus Poppenbüttel 22391, Wentzelplatz 9 Mo. 14.30-15.30 Uhr T: 428 81-5223 / -2447		<u>Gesundheitsaufsicht</u> Herr Dr. Weglewski Geschäftsstelle Fax: 3549 E-Mail: Gesundheitsamt @wandsbek.hamburg.de	Landschaftsplanung Thorsten Graefe	2405
<u>Steilshoop</u> Gesamtschule, Sporthalleingang 22309, Gropiusring 43 Do. 9.30 – 10.30 Uhr T: 428980720 / 42881-2447		Infektionsschutz Frau Pustelnik Herr Bracht E-Mail: Infektionsschutz @wandsbek.hamburg.de	Fachamt Management des öffentlichen Raums T: 42828-0 <u>Direktdurchwahl:</u> T: 42881- und Apparatnr.	2404 3052
Eltern-Kind-Zentrum 22309, Steilshooper Allee 30 Do. 11.15-12.30 Uhr T: 66908983 / 42881-2447		Heimaufsicht Frau Seidel-Wagner Frau Harrsen Frau Scherenberger Frau Zickmann E-Mail: Heimaufsicht @wandsbek.hamburg.de	Leitung Bernd Baumgarten Friedhelm Ritzmann	2404 3052
<u>Farmsen</u> 22159, August-Krogmann-Straße 2b Mo. 9.00–10.30, Fr. 9.30-10.30 Uhr T: 42881-4602 Miniclub mit Elternschule (0-10 Monate) Fr. 10.30-12.00 Uhr T: 42881-4602		Medizinalwesen Frau Möller E-Mail: Gesundheitsamt@ wandsbek.hamburg.de	Geschäftsstellen (Ansprechapparate) Straßen und Gewässer Ilona Heins Grünanlagen, Naturschutzgebiete Brigitta Knoll	3061 2410
<u>Rahlstedt</u> Frauen- und Mädchentreff Großlohe 22143, Mehlandsredder 9 h 1. + 3. Di. im Monat: 10-11 und 16–17 Uhr T: 6779034 / 42881-4602		<u>Todesursachenstatistik</u> Frau Dörries Frau Simsik Frau Witteschus E-Mail: Todesursachenstatistik@ wandsbek.hamburg.de	Bezirklicher Ordnungsdienst 22179, Herthastraße 20 N.N.	4240
Kinder- u. Familienhilfzentrum Großlohe 22143, Hoffmannsstieg 7 1. + 3. Do. im Monat: 10 – 12.30 Uhr T: 67563266 / 42881-4602		Heimaufsicht Frau Seidel-Wagner Frau Harrsen Frau Scherenberger Frau Zickmann E-Mail: Heimaufsicht @wandsbek.hamburg.de	Botanischer Sondergarten 22047, Walddörferstraße 273 Helge Masch T: 6939734 Fax: 28058364	2404 3340 3319 2897
		Medizinalwesen Frau Möller E-Mail: Gesundheitsamt@ wandsbek.hamburg.de	Friedhöfe Friedhof Volksdorf 22359, Duvenwischen 126 T: 6036561 / 60901796 Fax: 60901836 E-Mail: Friedhof-Volksdorf@ wandsbek.hamburg.de	2404 3052
		Heimaufsicht Frau Seidel-Wagner Frau Harrsen Frau Scherenberger Frau Zickmann E-Mail: Heimaufsicht @wandsbek.hamburg.de	Friedhof Wohldorf/Ohlstedt 22397, Ole Boomgaarden 2 T: 6036561 / 60901796 E-Mail: siehe unter „Friedhof Volksdorf“	2404 3052
		Infektionsschutz Frau Pustelnik Herr Bracht E-Mail: Infektionsschutz @wandsbek.hamburg.de	Fachamt Verbraucherschutz, Gewerbe und Umwelt 22041, Schloßgarten 9	3090
		Untersuchungen nach dem Kinderbetreu- ungsgesetz Schulzahnärztlicher Dienst 22179, Herthastraße 20 T: 4251 E-Mail: Zahnarzt-Untersuchungen-KibeG@ wandsbek.hamburg.de	Die aktuellen Öffnungszeiten und benötigte Unterlagen erfragen Sie bitte beim Telefoni- schen HamburgService unter der Rufnummer T: 42828-0 <u>Direktdurchwahl:</u> T: 42881- und Apparatnr. Fax: 42881-2611 Fax: 42881-2286 (Amtstierärzte) E-Fax: 427905-010 E-Mail: Verbraucherschutzamt @wandsbek.hamburg.de	3096
		Schulzahnärztlicher Dienst 22179, Herthastraße 20 T: 5346 Fax: 5318 E-Mail: Schulzahnarzt@ wandsbek.hamburg.de Sprechzeit: nach Vereinbarung	HVV: U1 Wandsbek Markt / S 1, S 11 Wandsbeker Chaussee	3394
		Heimaufsicht Frau Seidel-Wagner Frau Harrsen Frau Scherenberger Frau Zickmann E-Mail: Heimaufsicht @wandsbek.hamburg.de	Sprechzeiten: montags 08:00 – 13:00 Uhr, dienstags 08:00 – 16:00 Uhr, mittwochs keine Sprechzeit, donnerstags 08:00 – 12:00 Uhr, freitags 08:00 – 12:00 Uhr Sprechzeiten Amtstierärzte: montags 09:00 – 10:00 Uhr, dienstags und mittwochs keine Sprechzeit, donnerstags 15.00 - 17.00 Uhr, freitags 09:00 – 11:00 Uhr	2405
		Medizinalwesen Frau Möller E-Mail: Gesundheitsamt@ wandsbek.hamburg.de	Sprechzeiten Außendienst: montags, diens- tags, donnerstags, freitags 08:00 – 10:00 Uhr	3034
		Infektionsschutz Frau Pustelnik Herr Bracht E-Mail: Infektionsschutz @wandsbek.hamburg.de	Leitung: Lothar Cordis	2003 / 2002
		Heimaufsicht Frau Seidel-Wagner Frau Harrsen Frau Scherenberger Frau Zickmann E-Mail: Heimaufsicht @wandsbek.hamburg.de	Geschäftsstelle Ewa Ginter Petra Weeke	2003 2003
		Medizinalwesen Frau Möller E-Mail: Gesundheitsamt@ wandsbek.hamburg.de	Gewerberecht und Marktwesen Lothar Cordis Fax: 2611	2003 / 2002
		Heimaufsicht Frau Seidel-Wagner Frau Harrsen Frau Scherenberger Frau Zickmann E-Mail: Heimaufsicht @wandsbek.hamburg.de	Marktwesen und Ermittlungsdienst Thomas Schlüter	2007
		Medizinalwesen Frau Möller E-Mail: Gesundheitsamt@ wandsbek.hamburg.de	Gewerbe- und Ordnungsangelegenheiten Anne Oldenburg	2442
		Heimaufsicht Frau Seidel-Wagner Frau Harrsen Frau Scherenberger Frau Zickmann E-Mail: Heimaufsicht @wandsbek.hamburg.de	Veterinärwesen und Lebensmittelüberwachung Dr. Christian Schroter Dr. Andrea Heiligenthal Lil van Hove Fax: 2286 E-Mail: Lebensmittelueberwachung@ wandsbek.hamburg.de	2283 / 2284 2284 / 2283 2284 / 2283
		Medizinalwesen Frau Möller E-Mail: Gesundheitsamt@ wandsbek.hamburg.de	Verbraucherschutz Werner Schumacher	2443
		Heimaufsicht Frau Seidel-Wagner Frau Harrsen Frau Scherenberger Frau Zickmann E-Mail: Heimaufsicht @wandsbek.hamburg.de	Verbraucherbeschwerden, Gewerbe- und Lebensmittelkontrolle Karin Ziehm	2058

Technischer Umweltschutz,

Wohnraumschutz

22041, Schloßgarten 9
E-Mail: Umweltschutzabteilung
@wandsbek.hamburg.de
Fax: 3263
Dr. Ludwig Tent 2658

Ansprechstelle Umweltschutz (Umwelttelefon)
Brigitte Jahn 3164

Betriebsüberwachung nach BImSchG
Martina Schommer 3181
Rainer Golgert 3181

Umweltberatung
Angelika Gerlach 3157

Bachpatenbetreuung
Verena Rabe 3159

Techn. Gesundheitsschutz, Umwelthygiene
Hans-Peter Pahl 3168

Priv. Trinkwasserbrunnen
Claudia Berg 3183

Bodenschutz
Monika Koops 3163

Passiver Verkehrslärmschutz
Marion Güthe-Schröder 3162

Wohnraumschutz
Bert Gettschatt 2018
E-Fax: 427905114
E-Mail: WohnraumschutzWandsbek@wandsbek.hamburg.de

Zentrum für Wirtschaftsförderung, Bauen u. Umwelt

Die aktuellen Öffnungszeiten und benötigte Unterlagen erfragen Sie bitte beim Telefonischen HamburgService unter der Rufnummer T: 42828-0

Direktdurchwahl:
T: 42881- und Apparatnummer
Leitung: Arne Klein 3020/3040

Geschäftsstelle (Ansprechapparat)
Frank Chmelik 3020

Zentrum für Wirtschaftsförderung, Bauen und Umwelt I

22041, Schloßgarten 9

Öffnungszeiten des Servicezentrums
montags 8.00 - 13.00 Uhr, dienstags 8.00 - 16.00 Uhr, donnerstag 8.00 - 18.00 Uhr, freitags 8.00 - 12.00 Uhr

HVV: U1, Busse Wandsbek Markt

Leitung: Arne Klein 3020/3040

Fachamt Wirtschaftsförderung, Verbindungsstelle Liegenschaft
Termine nach Vereinbarung unter T: 42881-3232

E-Mail: wirtschaftsförderung-wandsbek@wandsbek.hamburg.de

Wirtschaftsbeauftragter
N.N. 3195

Liegenschaft
Cornelia Jacobi 2857
Fax: 2023

Bauprüfung
Termine nach Vereinbarung unter T: 42881-3345/3232

Arne Klein 3020/3040
Thorsten Schulz 3038

Team Wandsbek-Kern
(für die Stadtteile Eilbek, Jenfeld, Marienthal, Tonndorf, Wandsbek)

E-Mail: Baupruefung-Wandsbek-Kern@wandsbek.hamburg.de
Thorsten Schulz 3038

Team Rahlstedt (für den Stadtteil Rahlstedt)

E-Mail: Baupruefung-Rahlstedt@wandsbek.hamburg.de
Karin Dzaak-Prompe 3951

Team Bramfeld
(für die Stadtteile Bramfeld und Steilshoop)

E-Mail: Baupruefung-Bramfeld@wandsbek.hamburg.de
Heidi Martens 4300

Servicezentrum

E-Mail: kundenservice-wbz-1@wandsbek.hamburg.de

Andre Bröhan 3036/3232
Fax: 3099

Naturschutz
E-Mail: naturschutz@wandsbek.hamburg.de

Rahlstedt, Tonndorf, Jenfeld
Karin Eilers 3250

Wandsbek, Eilbek, Marienthal, Bramfeld, Steilshoop, Farmsen-Berne
Norbert Schiffer 2403

Zentrum für Wirtschaftsförderung, Bauen und Umwelt II

22391, Wentzelplatz 7

Die aktuellen Öffnungszeiten und benötigte Unterlagen erfragen Sie bitte beim Telefonischen HamburgService unter der Rufnummer T: 42828-0

E-Mail: geschäftsstelle-wbz@wandsbek.hamburg.de

Direktdurchwahl:
T: 42881- und Apparatr.
Fax: 42881-5316

HVV: S1, Busse 8, 24, 174, 176, 178, 179, 276 S-Poppenbüttel

Leitung
Sven Noetzel 5201

Wirtschaftsförderung, Verbindungsstelle Liegenschaft

Sprechzeiten nach Vereinbarung
E-Mail: wirtschaftsförderung-wandsbek@wandsbek.hamburg.de

Karsten Schmidt-Grundert 5203

Liegenschaft
Cornelia Jacobi 2857
Fax: 2023

Bauprüfung
Termine nach Vereinbarung unter T: 42881 - 3345/3232

Team Alstertal (für die Stadtteile Hummelsbüttel Poppenbüttel, Sasel, Wellingsbüttel)
22391, Wentzelplatz 7

E-Mail: Baupruefung-Alstertal@wandsbek.hamburg.de

Reinhold Lange 5240

Team Walddörfer
(für die Stadtteile Bergstedt, Duvenstedt, Farmsen-Berne, Lemsahl-Mellingstedt, Volksdorf, Wohldorf-Ohlstedt)

22359, Im Alten Dorfe 30
Fax: 42881-5665

E-Mail: Baupruefung-Walddoerfer@wandsbek.hamburg.de

HVV: U1, Busse 24, 174, 375 Volksdorf

Uwe Twisselmann 5659

Servicezentrum
E-Mail: Kundenservice-wbz-1@wandsbek.hamburg.de

Stephan Klähn 3200/3232
Fax: 42790-5480

Naturschutz
E-Mail: naturschutz@wandsbek.hamburg.de

Sasel, Bergstedt, Volksdorf, Duvenstedt, Wohldorf-Ohlstedt
Thorsten Scholz 3261

Wellingsbüttel, Poppenbüttel, Hummelsbüttel, Lemsahl-Mellingstedt

Doreen Täufer 2760

Sonstige Einrichtungen im Bezirk Wandsbek

Öffentliche Rechtsauskunft und Vergleichsstelle

22041, Schloßstraße 60

Sprechzeiten: montags und donnerstags 17:00 - 18:30 Uhr

Weitere Informationen erteilt die ÖRA-Hauptstelle

T: 42843-3072 / 3071

22179, Herthastraße 20

Sprechzeiten: dienstags und donnerstags 17:00 - 18:30 Uhr

Weitere Informationen erteilt die ÖRA-Hauptstelle

T: 42843-3072 / 3071

22391, Wentzelplatz 9

Sprechzeiten: donnerstags 17:00 - 18:30 Uhr

Weitere Informationen erteilt die ÖRA-Hauptstelle

T: 42843-3072 / 3071

22359, Farmsener Landstraße 202

Sprechzeiten: montags 17:00 - 18:30 Uhr

Weitere Informationen erteilt die ÖRA-Hauptstelle

T: 42843-3072 / 3071

Sozialstationen

(Die Sozialstationen werden durch Freie Träger der Wohlfahrtspflege betrieben und sind nicht Teil des Bezirksamtes)

ASB-Sozialstation Jenfeld / Tonndorf
22043, Denksteinweg 32

T: 665152
Fax: 661299

ASB-Sozialstation Sasel / Walddörfer
22393, Waldweg 17

T: 52597732
Fax: 52597730

ASB-Sozialstation Bramfeld
22177, Bramfelder Chaussee 296

T: 6901080
Fax: 6916316

ASB-Sozialstation Dulsberg
22049, Dithmarscher Straße 32

T: 687192
Fax: 684951

Diakoniestation Alstertal
22391, Hinsbleek 11

T: 60601111
Fax: 6063438

Diakoniestation Wellingsbüttel / Bramfeld
gGmbH

22175, Berner Chaussee 10

T: 6400065
Fax: 6402075

Internet: www.diakonie-alten-eichen.de

Diakoniezentrum Rahlstedt gGmbH
22147, Greifenberger Straße 54

T: 648999-0
Fax: 648999-59

Sozialstation Alstertal e.V.
22391, Rolfinckstraße 6

T: 5366262 / 53695870
Fax: 5368343

Sozialstation Wandsbek / Barmbek
22177, Hellbrookkamp 58

T: 6911842
Fax: 6910790

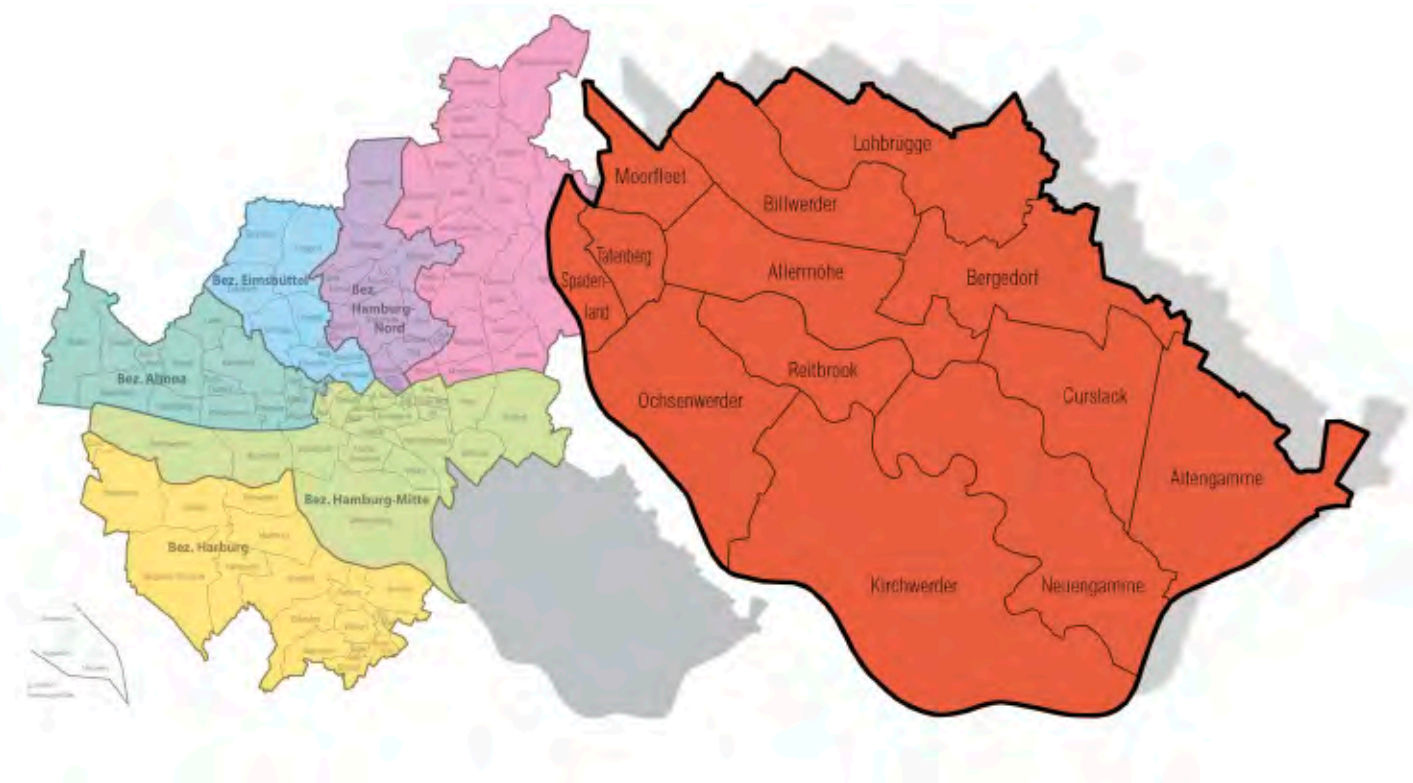

BEZIRKSAMT BERGEDORF

21029, Wentorfer Straße 38
www.hamburg.de/bergedorf

Telefonischer HamburgService:
T: 42828-0
Montag - Freitag 07:00 – 19:00 Uhr

Alle Einrichtungen des Bezirksamts erreichen Sie über den Telefonischen HamburgService. Dort erfahren Sie z.B. die Sprechzeiten, Gebührenhöhe, benötigte Unterlagen und Ähnliches.

Direktdurchwahl:
T: 42891- und Apparatr.
Fax: 42891-2281

E-Mail: Bezirksamt@Bergedorf.Hamburg.de
ansonsten gilt:
E-Mail: vorname.nachname@Bergedorf.Hamburg.de

HVV: S2, S21, Bergedorf, 235 Rathaus Bergedorf, alle Busse Mohnhof

Bezirksamtsleiter
Dr. Christoph Krupp
Fax: 3060

2001

Bezirksversammlung
Vorsitzender:
Norbert Reichelt
1. Stellv. Vorsitzender:
Christoph Mallok
2. Stellv. Vorsitzende:
Ute Becker-Ewe

Geschäftsstelle der Bezirksversammlung
Bernd Porsack
Fax: 2876

2093

CDU-Bezirksabgeordnete:

Angela Albers, Peter Aue, Olaf Braun, Lenhard Correll, Julian Emrich, Jörg Froh, Dennis Gladiator, Thomas Helm, Maik Holm, Eckhard Kolwa, Horst Kriegsmann, Andreas Kuttenkeuler, Heinz-Michael Nemak, Sven Noetzel, Wolfgang Ratka, Norbert Reichelt, Georg Schumacher, Jürgen Stubbe, Jürgen von Witte, Anna-Elisabeth Weßling, Mathias Zaum

Fraktionsbüro CDU
21029, Bergedorfer Straße 142
T: 7212089 und 7240053
Fax: 7216152
E-Mail: info@cdu-bergedorf.de

SPD-Bezirksabgeordnete:

Peri Arndt, Peter Gabriel, Heinz Jarchow, Paul Kleszcz, Kay Kröger, Christoph Mallok, Fritz Manke, Heike Meinert, Dr. Rolf Niese, Werner Omniczynski, Maria Richter, Simone Jasmin Gündüz, Oliver Roßborg, Bernd Schrum, Susanne Seibert, Dagmar Strehlow, Lars Waller

Fraktionsbüro SPD
21029, Am Pool 41
T: 7219197
Fax: 7219180
E-Mail:
SPD-Fraktion.HH-Bergedorf@t-online.de

GAL-Bezirksabgeordnete:

Ute Becker-Ewe, Norbert Fleige, Liesing Lühr, Frauke Rüssau, Nicolai von Podlewski
Fraktionsbüro GAL
21029, Sachsentor 12
T: 7244224
Fax: 7240391
E-Mail: buero@gal-bergedorf.de

Die Linke-Bezirksabgeordnete:

Stephan Jersch, Lutz Jobs, Michael Mirbach
Fraktionsbüro Die Linke
21029, Bergedorfer Straße 131
T: 2549 1224
E-Mail: linksfraktion@dielinke-bergedorf.de

FDP-Bezirksabgeordneter:

Rüdiger-Horst Bambach

Regionalausschuss

Vorsitzende:
Erika Garbers (CDU)
Stellv. Vorsitzender:
Gerthold Roch (SPD)

Regionalausschussmitglieder

CDU-Fraktion: Günther Allmers, Julian Emrich, Jörg Froh, Erika Garbers, Maik Holm, Michael Kohls, Petra Luderer, Jürgen Stubbe, Karl Woller

SPD-Fraktion: Marianne Gabriel, Peter Gabriel, Heinz Jarchow, Gerd Kekstadt, Gerthold Roch, Peter Voß, Klaus Zimpel

GAL-Fraktion: Frauke Rüssau, Rolf Wobbe

Die Linke: Robert Gruber, Zdravko Sistic

FDP: Rüdiger-Horst Bambach

Regionalbeauftragter für die Vier- und Marschlande

Arne Dornquast
T: 42891-4040

Personalrat:

Vorsitzender:
Thomas Auth-Wittke
T: 42891-2991

Dezernat Steuerung und Service

Dezernent
Klaus Wolters
T: 42891-2004
Fax: 3060

Interner Service

Monika zur Linde
Fax: 2912

Gremienbetreuung, Abstimmungen
Gabriele Günter
Fax: 2876

Abstimmungen, Internet
Joachim Kühn
Fax: 2876

Interner Service, Katastrophenschutz
Erwin Schrempp
Fax: 2900

Katastrophenschutz
Christian Fröhling
Fax: 2900

Fachkraft für Arbeitssicherheit
Dieter Klincke

Personalservice
21029, Wentorfer Straße 42
Monika zur Linde
Fax: 2912

Ressourcensteuerung

Haushalt
Hans Fuhrmann
Fax: 2162
Zahlstelle
Kassenstunden:
montags: 08:30 – 12:30 Uhr;
dienstags: 08:30 – 12:30 Uhr;
mittwochs: geschlossen;
donnerstags: 08:30 – 12:30 Uhr;
freitags: 08:30 – 12:00 Uhr

Organisation und IT-Angelegenheiten
Ingo Meier 2019
Fax: 3032

Rechtsamt

Peter Moller 2031
Geschäftszimmer 2029
Fax: 2237

Dezernat Bürgerservice

Dezernent
Klaus Wolters
T: 42891-2004

Fachamt Einwohnerwesen (Einwohneramt)

21029, Wentorfer Str. 15, voraussichtlich ab Ende 2010 finden Sie dieses Fachamt im Dienstleistungszentrum am Bahnhof (CCB-Erweiterung)

Die aktuellen Öffnungszeiten und benötigte Unterlagen erfragen Sie bitte beim Telefonischen Hamburg-Service unter der Rufnummer T: 42828-0

E-Mail: Kundenzentrum-Bergedorf
@bergedorf.hamburg.de

Sabine von Issendorf (komm.) 3461

Geschäftsstelle
Wiebke Wagner 2898
Fax: 3002

Bürgerzentren Bergedorf

Melde- und Ausweisangelegenheiten, An-, Um- und Abmeldungen, Reisepässe, Personalausweise, Lohnsteuerkarten, Untersuchungsberechtigungsscheine, Beglaubigungen, Führungszeugnisse, Adressänderungen von Kfz-Scheinen, Umtausch von Führerscheinen, Familienpässe und Ausweis- und Passausgabe

Fund- und Verlustsachen
Internet: www.hamburg.de
Stichwort Fundbüro

Keine telefonischen Melderegisterauskünfte an Privatpersonen

Bürgerzentrum Bergedorf

21029, Wentorfer Str. 15, voraussichtlich ab Ende 2010 im Dienstleistungszentrum am Bahnhof (CCB-Erweiterung)
Thomas Wittmer

HOTLINE / Auskünfte / Termine
T: 42828-0

Öffnungszeiten:
montags 08:00 – 12:00 Uhr und 13:00 – 15:00 Uhr, dienstags 07:00 – 12:00 Uhr, mittwochs keine Sprechzeit, donnerstags 08:00 – 12:00 Uhr und 14:00 – 18:00 Uhr, freitags 09:00 – 12:00 Uhr

Bürgerzentrum Neuallermöhe (Aufgaben siehe Bürgerzentren Bergedorf)

21035, Fleetplatz 1 - 7, voraussichtlich ab Ende 2010 im Dienstleistungszentrum am Bahnhof (CCB-Erweiterung)
N. N.

HOTLINE / Auskünfte / Termine
T: 42828-0

Öffnungszeiten:
montags 08:00 – 12:00 Uhr und 13:00 – 16:00 Uhr, dienstags 08:00 – 12:00 Uhr, mittwochs 08:00 – 12:00 Uhr, donnerstags 08:00 – 12:00 Uhr und 14:00 – 18:00 Uhr, freitags keine Sprechzeit

Bürgerzentrum Vier- und Marschlande (Aufgaben siehe Bürgerzentren Bergedorf)

21039, Neuengammer Hausdeich 253, voraussichtlich ab Ende 2010 im Dienstleistungszentrum am Bahnhof (CCB-Erweiterung)
Aufgaben wie Bürgerzentrum Bergedorf
Elke Dohrmann

HOTLINE / Auskünfte / Termine
T: 42828-0

Öffnungszeiten:
mittwochs und freitags 09:00 – 12:00 Uhr
donnerstags 09:00 – 12:00 Uhr und 14:00 – 18:00 Uhr

Ausländerangelegenheiten
21029, Wentorfer Str. 15, voraussichtlich ab Ende 2010 im Dienstleistungszentrum am Bahnhof (CCB-Erweiterung)
Michael Flindt

Erteilung und Verlängerung von Niederlassungserlaubnissen, Aufenthaltserlaubnissen, -berechtigungen, -bewilligungen sowie Verlängerung von Aufenthaltsbefugnissen, Reisedokumenten, Reiseausweisen, Verpflichtungserklärungen für ausländische Touristen und Geschäftsreisende

HOTLINE / Auskünfte / Termine
T: 42828-0

Bitte vereinbaren Sie telefonisch einen persönlichen Termin!

Öffnungszeiten:
montags 08:00 – 12:00 Uhr und 13:00 – 15:00 Uhr, dienstags 07:00 – 12:00 Uhr, mittwochs keine Sprechzeit, donnerstags 8:00 – 12:00 Uhr und 14:00 – 18:00 Uhr, freitags 09:00 – 12:00 Uhr

Besuchen Sie auch unser Inernetangebot: www.hamburg.de Stichwort DIBIS oder den Faxabrufservice des Bezirksamtes Hamburg-Mitte unter T: 42854-2424

Fachamt Personenstandswesen (Standesamt)

21029, Wentorfer Str. 30

Die aktuellen Öffnungszeiten und benötigte Unterlagen erfragen Sie bitte beim Telefonischen HamburgService unter der Rufnummer T: 42828-0

Direktdurchwahl:
T: 42891- und Apparatnr.
Fax: 42891- 2946
E-Mail: Standesamt@bergedorf.hamburg.de

Standesamtsleiter
Peter Kurschildgen 2500

Öffnungszeiten:
Montags 08:00 – 12:00 Uhr, dienstags 07:30 – 12:00 Uhr, mittwochs geschlossen, donnerstags 7:30 – 12:00 Uhr, freitags 08:00 – 12:00 Uhr (keine Anmeldung zur Eheschließung / Lebenspartnerschaft), nachmittags nur nach vorheriger Vereinbarung

Geschäftszimmer
Anja Wickler 3425
Matthias Hedemann 2497

Anmeldung der Eheschließungen und der Lebenspartnerschaften
Johanna Klick 2496
Brigitte Buck 2488

Nachbeurkundung von Eheschließungen/ Lebenspartnerschaften im Ausland
Johanna Klick 2496

Anmeldungen von Geburten
Marina Bartels 2493
Nicole Möser 3088
Karin Wißmann 2494
Angelika Schubinski 2296

Nachbeurkundung von Geburten im Ausland
Karin Wißmann 2494

Anmeldung von Sterbefällen, Nachbeurkundung von Sterbefällen im Ausland
Marina Bartels 2493
Nicole Möser 3088

Urkunden und Kirchnaustritte
Heidrun Umland 2495
Petra Reimers 3139

Dezernat Soziales, Jugend und Gesundheit

Dezernentin
Angela Braasch-Eggert
T: 42891-2028
Fax: 42891-2237

Zentraler Dienst
21029, Lamprechtstr. 6
Walther Woddow
T: 42891-2230

Fachamt Grundsicherung und Soziales / Soziales Dienstleistungszentrum

21029, Duwockskamp 1, voraussichtlich ab Ende 2010 finden Sie dieses Fachamt im Dienstleistungszentrum am Bahnhof (CCB-Erweiterung)

Die aktuellen Öffnungszeiten und benötigte Unterlagen erfragen Sie bitte beim Telefonischen HamburgService unter der Rufnummer

T: 42828-0
Direktdurchwahl:
T: 42891- und Apparatnr.
E-Mail: BABergedorfSDZ
@bergedorf.hamburg.de

Angelika Lange 2120

Geschäftsstelle
Jennifer Schulz 2121
Fax: 3059

Sprechzeiten (wenn nicht anders angegeben)
dienstags 08:00 – 12:00 Uhr, donnerstags 08:00 – 16:00 Uhr

Für die Gewährung von Arbeitslosengeld II ist die Hamburger Arbeitsgemeinschaft SGB II (team.arbeit.hamburg) zuständig. Das für den Bezirk Bergedorf zuständige Job-Center befindet sich im Weidenbaumsweg 69 b (Zugang über die Stuhrohrstraße), T.-Sammelnr.: 23959-0, Fax: 23959-299. Das U 25-Team des Job-Centers für Kunden bis 25 Jahre finden sie in der Johann-Meyer-Straße 55 im Gebäude der Agentur für Arbeit.
T: 72576-0
Fax: 72576-171

Fachstelle für Wohnungsnotfälle, Wohnraumversorgung
21029, Duwockskamp 1
E-Mail: BABergedorfSDZ-Wohnen
@bergedorf.hamburg.de

Wohnungssicherung, öffentlich-rechtliche Unterbringung (bei Obdachlosigkeit), Wohnungsvermittlung
Sprechzeiten: dienstags und donnerstags 08:00 – 12:00 Uhr und nach Vereinbarung

Klaus Lüth 2335

Geschäftsstelle
Jennifer Schulz 2121
Fax: 3059

Wohnberechtigungsbescheinigungen, Wohnraumvermittlung und Wohnraumkartei
HOTLINE / Auskünfte / Termine
T: 42891-3980

Rüdiger Noll 2803
Fax: 3004

Wohngeld (Miet- und Lastenzuschüsse)
HOTLINE / Auskünfte / Termine
T: 42891-3282
Sabine Schmidt 2125
Fax: 3004

Bezirkliche Seniorenberatung
21029, Wentorfer Straße 38
Fax: 3059
Sprechzeiten: montags 08:00 - 12:00 Uhr und donnerstags 14:00 - 18:00 Uhr
Telefonsprechstunde: dienstags und freitags 08:00 - 12:00 Uhr

Bergedorf (ohne Bergedorf-West), Neuallermöhe, Vier- und Marschlande
Uta Haß 2913

Lohbrügge, Bergedorf-West(nörtl. der S-Bahn)
Dirk Metzkes 2927

Pflegestützpunkt
21029, Wentorfer Straße 38
Sprechzeiten: montags 08:00 - 12:00 Uhr, donnerstags 14:00 - 18:00 Uhr
Telefonsprechstunde: dienstags und freitags 08:00 - 12:00 Uhr
T: 42899-1020
Fax: 42899 - 1021
E-Mail:
Pflegestuetzpunkt@bergedorf.hamburg.de

Unterhaltssicherung (zentral für Hamburg)

21035, Fleetplatz 1
HOTLINE / Auskünfte / Termine
T: 42891-5098

Sprechzeiten: montags, dienstags und donnerstags 09:00 – 12:00 Uhr
Holger Lampe 2101
Fax: 5012

<p><u>Elterngeld</u> 21035, Fleetplatz 1 <u>HOTLINE / Auskünfte / Termine</u> T: 42891-3979</p> <p>Sprechzeiten: montags, dienstags und donnerstags 09:00 – 12:00 Uhr Wolfgang Zelewski 5023 Fax: 5012</p>	<p>Förderung der Erziehung in der Familie, Familienerholung, Erziehungsberatung und Elternschulen 21033, Oberer Landweg 10 Gottfried Volkmann 2487</p> <p>Geschäftszimmer 2484 21031, Max-Eichholz-Ring 25 Rita Jochimski-Möhring T: 7398454 Sprechzeiten: dienstags 09:00 – 12:00 Uhr</p> <p>Bergedorf-West 21033, Friedrich-Frank-Bogen 75 Jutta Stecker T: 7394187 Fax: 41260217 Sprechzeiten: montags 11:00 – 13:00 Uhr, donnerstags 16:00 – 18:00 Uhr</p>	<p>Sprechzeiten: montags bis donnerstags 08:00 – 16:00 Uhr, freitags 08.00 – 14:00 Uhr und nach Vereinbarung</p> <p>Empfang und Geschäftsstelle Beate Czybulka 2601 Birgit Ahlers 3519 Fax: 3050</p> <p>Fachamtsleitung Helmut Lerch 2601/2300</p> <p>Koordinatorin Kinderschutz ASD Christine Busch 2869/2601</p>	<p>Die aktuellen Öffnungszeiten und benötigte Unterlagen erfragen Sie bitte beim Telefonischen HamburgService unter der Rufnummer T: 42828-0 <u>Direktdurchwahl:</u> T: 42891- und Apparatnr. E-Mail: BABergedorfGesundheitsamt@bergedorf.hamburg.de</p> <p>Leitung Dr. Hans-Jürgen Galle 2224 Auskünfte 2225 Fax: 3003</p> <p>Zentrale Dienste / Verwaltung Walther Woddow 2230 Geschäftszimmer 2231/2220</p>
<p><u>Grundsicherungs- und Sozialabteilung</u> 21029, Duwockskamp 1</p> <p>Leistungen für Senioren, pflegebedürftige Menschen, Menschen mit Behinderung, Menschen mit Migrationshintergrund und allgemeine finanzielle Hilfen sowie Leistungen nach dem Asylbewerberleistungsgesetz Marina Schult 2561 Detlef Hollmann 2185 Andreas Frank 2591 Fax: 3059</p>	<p><u>Elternschulen</u> Lohbrügge 21031, Max-Eichholz-Ring 25 Rita Jochimski-Möhring T: 7398454 Sprechzeiten: dienstags 09:00 – 12:00 Uhr</p> <p><u>Kommunale Einrichtungen</u> Martina Engler 2981</p>	<p>Allgemeiner Sozialer Dienst 1 21031, Herzog-Carl-Friedrich-Platz 1 zuständig für Bergedorf- Lohbrügge/ Bergedorf Kerngebiet/Vier - und Marschlande Leitung N.N. Fax: 3050 Sprechzeiten: Montags 09:00 – 11:00 Uhr, donnerstags 16:00 – 17:30 Uhr und nach Vereinbarung</p>	<p><u>Amtsärztliche Gutachten</u> T: 42891-2220/2226</p> <p>Belehrungen nach dem Infektionsschutzgesetz, (<u>Gesundheitszeugnisse</u>) Termine: montags 08:30 Uhr und 13:00 Uhr, mittwochs 08:30 Uhr und nach Vereinbarung. telef. Anmeldung erforderlich. Bitte bringen Sie ihren Personalausweis mit. Horst Schröder-Wendt 3133</p>
<p>Fachamt Sozialraummanagement 21029, Wentorfer Straße 38</p> <p>Die aktuellen Öffnungszeiten und benötigte Unterlagen erfragen Sie bitte beim Telefonischen Hamburg-Service unter der Rufnummer T: 42828-0 <u>Direktdurchwahl:</u> T: 42891- und Apparatnr. Fax: 42891-2084 E-mail: Sozialraummanagement@bergedorf.hamburg.de Geschäftsstelle 3028</p> <p>Fachamtsleitung Sven Dahlgaard 2307</p> <p>Planung und Integrierte Stadtteilentwicklung Dr. Ingrid Stöckl 2530</p> <p>Integrierte Stadtteilentwicklung Bergedorf-Süd Claudia Messner 3094</p> <p>Jugendhilfe- und Sozialraumplanung, Berichtswesen Regine Schilde 2272</p> <p>Steuerung und Förderung, kommunale Einrichtungen Leitung Wolfgang Westerhoff 2076</p> <p>Stadtteilkultur und Veranstaltungen Petra Palfi 2817</p> <p>Sondermittel und Finanzierung sozialer Projekte Andrea Wosnitzka-Lesko 2012</p> <p>Kinder- und Jugendarbeit und SAE-Projekte Arno Knipfer 3323</p> <p>Familienförderung und Verwaltung der kommunalen Spielhäuser und Häuser der Jugend Martina Engler 2981 Investive Projektförderung Hans-Peter Sierich 3095</p> <p>Seniorenarbeit Angelika Raum 2634</p> <p>Sportangelegenheiten Fred Osterhage 2826</p>	<p><u>Häuser der Jugend</u> Lichtwarkhaus 21029, Holzhude 1 Jan Posewang T: 42891-2510 Fax: 7248805</p> <p>Heckkatzen 21033, Oberer Landweg 2 Holger Ramm T: 7247467 Fax: 72541040</p> <p><u>Spielhäuser</u> 21031, Lohbrügger Landstraße 55 Sibylle Herbst T: 7398272</p> <p>21035, Marta-Damkowski-Kehre 25 (Allermöhe) Birgit Beyermann T: 7353235</p> <p>21031, Kurt-Adams-Platz 7 Bärbel Granzow T: 7381177</p> <p>21033, Friedrich-Frank-Bogen 25 a Regine Peters T: 7390773</p>	<p>Allgemeiner Sozialer Dienst 2 21031, Herzog-Carl-Friedrich-Platz 1 zuständig für Bergedorf-West und Allermöhe Leitung Girija Matthes 3510/3221 Fax: 3050 Sprechzeiten: Montags 09:00 – 11:00 Uhr, donnerstags 16:00 – 17:30 Uhr und nach Vereinbarung</p> <p>Allgemeiner Sozialer Dienst 3 21031, Herzog-Carl-Friedrich-Platz 1 <u>Eingangsmanagement und Erstberatung</u> Leitung Birgit Haustein 2600/2601 Fax: 3050 Sprechzeiten: täglich 08:00 - 16:00 Uhr, donnerstags 16:00 - 17:30 Uhr, freitags 08:00 - 14:00 Uhr und nach Vereinbarung</p> <p>Fachamt Jugend - und Familienhilfe, Standort 2 (Jugendamt) <u>nur bis Ende 2010</u> 21029, Brookdeich 26</p> <p>Geschäftsstelle Karen Breihold 2603 <u>nur bis Ende 2010</u> Fax: 3392 Sprechzeiten: montags bis donnerstags 08:00 -16:00Uhr, freitags 08:00 - 14:00 Uhr und nach Vereinbarung</p> <p>Amtsvormundschaften, Beistandschaften Leitung Jürgen Kunowsky 2962/2988</p> <p>Hilfen zur Erziehung / Kosten Leitung Marco Hinz 2144/2326</p> <p>Kindertagesbetreuung Leitung Petra Simson 2606/2253</p> <p>Unterhaltsvorschuss Leitung Karin Gruber 2250/2832</p>	<p>Gesundheitsförderung und -berichterstattung <u>nur bis Ende 2010</u> Ingrid Borgmeier 2042 Fax: 3015</p> <p>Gutachten und Gesundheitshilfen N.N. 2399</p> <p><u>Sozialpsychiatrischer Dienst</u> N.N. 2271 Angela Slotty-Kegler Claudia Korte Andrea Gerken Anmeldung 2271</p> <p><u>Jugendpsychiatrischer Dienst</u> Dr. Brigitte Katzenski 2156 Georgios Albanidis 2993</p> <p><u>Beratungsstelle für Körperbehinderte</u> 21029, Duwockskamp 1, Seiteneingang, <u>nur bis Ende 2010</u> Sprechzeiten: montags 09:00 10:30 Uhr und nach Vereinbarung. Andrea Kleinoth 2147 Isabel Lorenz-Meyer 2157</p> <p>Kinder- und Jugendgesundheitsdienst Dr. Kathrin Hauschildt-Rückbrodt 2232</p> <p><u>Schulärztlicher Dienst</u> Dr. Kathrin Hauschildt-Rückbrodt 2232 Susanne Agricola 2223 Anmeldung 2221/2233</p> <p>Schulärztlicher Dienst Nebenstelle: Chrysanterstraße 2d, <u>nur bis Ende 2010</u> Ingeborg Odinga 2052 Dr. Christiane Petersen 2355 Anmeldung 2215</p>
	<p>Fachamt Jugend- und Familienhilfe (Jugendamt) 21031, Herzog-Carl-Friedrich-Platz 1, <u>voraussichtlich ab Ende 2010 finden Sie dieses Fachamt im Dienstleistungszentrum am Bahnhof (CCB-Erweiterung)</u> Die aktuellen Öffnungszeiten und benötigten Unterlagen erfragen Sie bitte beim Telefonischen HamburgService unter der Rufnummer T: 42828-0 <u>Direktdurchwahl:</u> T: 42891- und Apparatnr. E-Mail: Jugendamt@bergedorf.hamburg.de</p>	<p>Fachamt Gesundheit (Gesundheitsamt) 21029, Lamprechtstraße 6, <u>voraussichtlich ab Ende 2010 finden Sie dieses Fachamt im Dienstleistungszentrum am Bahnhof (CCB-Erweiterung)</u></p>	

<p><u>Mütterberatungsstellen</u> 21029, Lamprechtstraße 6 Maren Kuhls-Schröder 2217 Heike von Bülow 2498 Sprechzeiten: dienstags 10:00 – 11:00 Uhr</p>	<p>Fachamt Stadt- und Landschaftsplanung Die aktuellen Öffnungszeiten und benötigte Unterlagen erfragen Sie bitte beim Telefonischen HamburgService unter der Rufnummer T: 42828-0 <u>Direktdurchwahl:</u> T: 42891- und Apparatnr. E-Mail: BABergedorf-SL@bergedorf.hamburg.de</p>	<p>T: 42828-0 <u>Direktdurchwahl:</u> T: 42891- und Apparatnr. Fax: 42891-4052 E-Mail: Verbraucherschutz@bergedorf.hamburg.de Sprechzeiten: nur nach Vereinbarung</p>	<p>Leitung und Pressesprecheramt Dr. Andreas Aholt 4314</p>
<p>Kinder- und Familienzentrum Lohbrügge 21031, Fritz-Lindemann-Weg 2 Sprechzeiten: montags 14:00 – 15:00 Uhr T: 42891-2217 / 2498</p>	<p>Fachamtsleiter Arne Dornquast 4040</p>	<p>Leitung Helmut Hoffmann 4200 Vertretung Marlies Sturm 4210</p>	<p>Wirtschaftsförderung Till Bode 4311</p>
<p>Elternschule Bergedorf-West 21033, Friedrich-Frank-Bogen 75 Sprechzeiten: dienstags 14:30 – 15:30 Uhr T: 42891-2217 / 2498</p>	<p>Übergeordnete Planung Axel Schneede 4510</p>	<p>Abteilung Gewerberecht, Marktwesen und Lebensmittelüberwachung Leitung Marlies Sturm 4210</p>	<p>Wochenmarkt der Zukunft Eileen Hansen 4233</p>
<p>Kinder- und Familienzentrum Neuallermöhe 21035, Otto-Grot-Straße 90 Sprechzeiten: donnerstags 14:00 – 15:00 Uhr T: 42891-2217 / 2498</p>	<p>Bebauungsplanung Klaus Wittmann 4520</p>	<p>Abschnitt Gewerbe- und Ordnungsrecht Kerstin Witt 4211</p>	<p>Immobilienkoordination Herbert Fuhrmann 4313</p>
<p>Eltern-Kind-Zentrum Lohbrügge 21031, Röpredder 70 Sprechzeiten: Jeden 2. Donnerstag 09:00 – 10:15 Uhr T: 42891-2217/ 2498, bei Abwesenheit Rufumleitung</p>	<p>Landschaftsplanung Thomas Probst 4530</p>	<p>Befreiung vom Leinenzwang und Beratung zum Hundegesetz Sylvia Wendt 4216</p>	<p>Abteilung Bauprüfung 21029, Wentorfer Straße 38a</p>
<p><u>Schulzahnärztlicher Dienst</u> 21029, Lamprechtstraße 6 Marietta Becker 2196</p>	<p>Fachamt Management des öffentlichen Raumes 21035, Kampweg 4</p>	<p>Volksfeste und Veranstaltungen Matthias Brötzmann 4215</p>	<p>Lichtwarkausschuss: Theater- und Konzertveranstaltungen im Haus im Park, Jugendtheatertage, Jugendmusiktage 21029, Wentorfer Straße 30 Sonja Kleensang 2006 Oskar Steigleder 2006 Fax: 2191</p>
<p>Gesundheitsschutz und Heimaufsicht Dr. Hans-Jürgen Galle (Amtsarzt) 2224</p>	<p>Die aktuellen Öffnungszeiten und benötigte Unterlagen erfragen Sie bitte beim Telefonischen HamburgService unter der Rufnummer T: 42828-0 <u>Direktdurchwahl:</u> T: 42891- und Apparatnr. E-Mail: BABergedorf-MR11@bergedorf.hamburg.de Christoph Lindemann 2277 Fax: 3132</p>	<p>Abschnitt Lebensmittelsicherheit und Marktwesen Marlies Sturm 4210</p>	<p>Die aktuellen Öffnungszeiten und benötigte Unterlagen erfragen Sie bitte beim Telefonischen HamburgService unter der Rufnummer T: 42828-0 <u>Direktdurchwahl:</u> T: 42891- und Apparatnr.</p>
<p>Dr. Peter Spors (Amtsarzt) 2227 T: 42891-2227 / 2216 / 2329</p>	<p>Aufsicht und Steuerung Roman Ruch 2070</p>	<p>Leitung Dr. Thomas Müller 4220 Nina Rickert 4221</p>	<p>Christiane Heintschl 4320</p>
<p><u>Gesundheitsaufseher</u> Elke Preußner 2216 Anke Junge 2329</p>	<p>Verkehr und Erschließung Joachim Brusckhe 2060</p>	<p>Abteilung Veterinärwesen Fleisch-, Geflügelfleisch- und Fischhygiene, Genußtauglichkeitsbescheinigungen, Tierseuchenbekämpfung / Tierkörperbeseitigung, Tierschutz, Gefährliche Tiere, Tierarzneimittelrecht, Überwachung Tiertransporte Leitung Dr. Thomas Müller 4220 Nina Rickert 4221</p>	<p>Abteilung Umwelt Naturschutz Sigrid Vossers 4038</p>
<p><u>Heimaufsicht</u> Christine Trute 2287 Annemette Engel-Praße 2257</p>	<p>Projekte Thomas Schöning 2288</p>	<p>Leitung Helmut Hofmann 4200</p>	<p>Baumfällgenehmigungen Thorsten Ritter 4342</p>
<p>Dezernat Wirtschaft, Bauen und Umwelt 21029, Wentorfer Straße 38 a E-Mail: BABergedorf-D4@bergedorf.hamburg.de T: 42828-0 <u>Direktdurchwahl:</u> T: 42891- und Apparatnr.</p>	<p>Unterhaltung Joachim Mache 2554</p>	<p>Abteilung Technischer Umweltschutz Helmut Hofmann 4200</p>	<p>Wasserbehörde Hans-Peter Blohm 4343</p>
<p>Dezernent Arne Dornquast 4040</p>	<p>Straßen und Wege Wolfgang Hipauf 2555</p>	<p>Immissionsschutz und Betriebe Rolf Sabrowski 4232</p>	<p>Sonstige Einrichtungen im Bezirk Bergedorf</p>
<p>Zentraler Dienst, Steuerung und Submission Corinna Falk 4042 Gabriela Brockmann 4041 Fax: 4050</p>	<p>Straßenbegleitgrün Siegfried Rüniger 2843</p>	<p>Flächensanierung, Bodenschutz, Bäder, Trinkwasserbrunnen, Entschädigungsverfahren für Schutzmaßnahmen gegen Verkehrslärm Corinna Edeler 4231</p>	<p>Öffentliche Rechtsauskunft 21035, Fleetplatz 1, 2.OG Sprechzeiten: dienstags und donnerstags 17:00 - 18:30 Uhr</p>
<p>Kundenservice: T: 42891-4000 Öffnungszeiten: montags, dienstags und freitags 08.00 - 12.00 Uhr, donnerstags von 08.00 - 12.00 Uhr und von 14.00 - 18.00 Uhr mittwochs geschlossen</p>	<p>Öffentliches Grün / Reviere Wolfgang Charles 2490</p>	<p>Umweltberatung, Berät zu allen Themen des Umweltschutzes im Privatbereich (z.B. Raumluftqualität, effiziente Energienutzung, Elektrosmog) Dieter Klincke 4233</p>	<p>Sozialstationen im Bereich Bezirksamt Bergedorf Diakoniestation Bergedorf Vierlande 21029, Holtenkliner Straße 83 T: 7258280</p>
<p>Friedhofsverwaltung Heidmarie Röhr 4303 Michaela Meyer 4305</p>	<p>Bezirklicher Ordnungsdienst (BOD) HOTLINE: 42891-3030 oder 2062</p>	<p>Wohnungspflege Jöns Hinze 4234</p>	<p>DRK Hamburg, Ambulante Soziale Dienste, Sozialstation Lohbrügge 21031, Alte Holstenstraße 2 T: 3999570</p>
<p>Sprechzeiten: montags, dienstags, donnerstags 9.00 - 12.00 Uhr und 14.00 - 16.00 Uhr Freitags 9.00 - 12.00 Uhr, mittwochs geschlossen</p>	<p>Wasserwirtschaft Uwe Wehling 2540</p>	<p>Zentrum für Wirtschaftsförderung, Bauen und Umwelt Leitung Kathrin Sprick 4300</p>	<p>ASB-Sozialstation Bergedorf 21031, Lohbrügger Landstraße 70 T: 88172186 Fax: 88172187</p>
	<p>Deich- und Gewässerunterhaltung Andreas Pohl 2516</p>	<p>E-Mail: WBZ-Wirtschaft-Bauen-Umwelt@bergedorf.hamburg.de oder Kundenservice-WBZ@bergedorf.hamburg.de</p>	<p>Soziale Beratungsstelle für Personen mit Wohnungsproblemen Bergedorf / Billstedt 21029, Weidenbaumsweg 19 T: 7136721 Fax: 7133211 E-Mail: info@bsbergedorf.de</p>
	<p>Zentraler Betriebshof Stefan Siebert 2539</p>	<p>Abteilung Wirtschaftsförderung und Stadtmarketing 21037, Wentorfer Straße 38 a Die aktuellen Öffnungszeiten und benötigte Unterlagen erfragen Sie bitte beim Telefonischen HamburgService unter der Rufnummer T: 42828-0 <u>Direktdurchwahl:</u> T: 42891- und Apparatnr.</p>	
	<p>Forsten Christine Franke T: 7201030</p>		
	<p>Fachamt Verbraucherschutz, Gewerbe und Umwelt 21029, Wentorfer Straße 38 a</p>		
	<p>Die aktuellen Öffnungszeiten und benötigte Unterlagen erfragen Sie bitte beim Telefonischen HamburgService unter der Rufnummer</p>		



BEZIRKSAMT HARBURG

21073, Harburger Rathausplatz 1
Internet: www.hamburg.de/harburg

Telefonischer HamburgService:
T: 42828-0
Montag – Freitag 07:00 – 19:00 Uhr

Alle Einrichtungen des Bezirksamts erreichen Sie über den Telefonischen HamburgService. Dort erfahren Sie z.B. die Sprechzeiten, Gebührenhöhe, benötigte Unterlagen und Ähnliches.

Direktdurchwahl:
T: 42871- und Apparatr.
Fax: 42871-2538

E-Mail: Bezirksamt@harburg.hamburg.de
E-Mail:
vorname.nachname@harburg.hamburg.de

HVV: S3, S31, 141, 241, 142, 242, 143, 14, 443, 144, 145, 245, 153, 157 Harburg Rathaus

Bezirksamtsleiter
Torsten Meinberg 3515

Geschäftsstelle
Ina Wyzinski 3516
Fax: 2066

Bezirksversammlung
Vorsitzender:
Michael Hagedorn 3388
Stellv. Vorsitzender:
Manfred Schulz, Heinke Ehlers

Geschäftsstelle der Bezirksversammlung,
Gremienbetreuung
Fax: 2035
E-Mail: Bezirksversammlung@harburg.hamburg.de
Silvia Möller 3514

CDU-Bezirksabgeordnete:
Harald Adickes, Rainer Bliefert, Siegfried Bonhagen, Roswitha Bormann, Reiner Böttcher, Rolf Buhs, Ralf-Dieter Fischer, Treeske Fischer, Lars Frommann, Michael Hagedorn, Berthold von Harten, Ernst Hornung, Dr. Ant-

je Jaeger, Florian Klein, Klaus Nützel, Birgit Przybylski, Jens Ritter, André Sawallich, Uwe Schneider, Helga Stöver, Robert Timmann

Fraktionsbüro
T: 42871-2350
E-Mail: cduharburg@t-online.de

SPD-Bezirksabgeordnete:
Heinz Beeken, Michael Dose, Torsten Fuß, Birte Gutzki, Jürgen Heimath, Bernd J.P. Kähler, Muammer Kazanci, Birgid Koschnick-Pumm, Melanie Leonhard, Barbara Lewy, Dieter Lipski, Günter Piehl, Rafael Robert Pilszczek, Jan-Philipp Schucher, Manfred Schulz, Kathrin Wichmann, Arend Wiese, Frank Wiesner

Fraktionsbüro
T: 42871-3538
E-Mail: spd-bezirksfraktion.harburg@arcor.de

GAL-Bezirksabgeordnete:
Heinke Ehlers, Volker Neukamm, Ronald Preuß, Parvin Schroeder, Kay Wolkau

Fraktionsbüro
T: 776661
E-Mail: fraktion@gal-harburg.de

Die LINKE - Bezirksabgeordnete:
Taras Fillanich, André Jobst, Klaus Lübberstedt, Dr. Ali Yardim

Fraktionsbüro
T: 0178 9391173
E-Mail: fraktion-harburg@linksfraktion-hamburg.de

FDP-Bezirksabgeordnete:
Dr. Kurt Duwe, Immo von Eitzen, Carsten Schuster

Fraktionsbüro
T: 55599476
E-Mail: duwe@fdp-fraktion-harburg.de

Hauptausschuss
Vorsitzender:
Michael Hagedorn (CDU)
Stellv. Vorsitzender:
Manfred Schulz (SPD)

Mitglieder des Hauptausschusses:
CDU: Rainer Bliefert, Rolf Buhs, Ralf-Dieter Fischer, Michael Hagedorn, Ernst Hornung, Helga Stöver

SPD: Jürgen Heimath, Melanie Leonhard, Rafael Robert Pilszczek, Manfred Schulz, Frank Wiesner

Grüne/GAL: Ronald Preuß, Kay Wolkau

Die LINKE: Dr. Ali Yardim

FDP: Dr. Kurt Duwe

Personalrat
Fax: 2326
Vorsitzender: Hans-Jürgen Meyer 3529

Dezernat Steuerung und Service

Fax: 2452
Dezernent
Dierk Trispel 3520

Geschäftsstelle
N.N. 3521

Interner Service
21073, Harburger Rathausplatz 1
Fax: 2035
E-Mail:
Interner-Service@harburg.hamburg.de
Klaus-Peter Schimkus 3530

Presse- und Öffentlichkeitsarbeit
E-Fax: 427907-777
E-Mail: Pressestelle@harburg.hamburg.de
Petra Schulz 4010

Interner Service
Fax: 2882
Horst Franke 2041

Katastrophenschutz
Fax: 2069
E-Mail: RKD-Harburg@harburg.hamburg.de
Bernd Vincenti 3646

Fachkraft für Arbeitssicherheit
Fax: 2676
Brigitte Boesen 2577

Personalservice
Fax: 3811
E-Mail:
Personalservice@harburg.hamburg.de
Susanne Kern 3565

Aus- und Fortbildung
Doris Ehlers 3585

Ressourcensteuerung
Fax: 2600
Thomas Hagenah 3400

Rechtsamt
21073, Knoopstraße 35
Fax: 2672
E-Mail: Rechtsamt@harburg.hamburg.de
Mathias Koch 3561

Geschäftsstelle
Petra Behrens 3518

Dezernat Bürgerservice
Fax: 2199
Dezernent
Bernhard Schleiden 2300

Geschäftsstelle
Angelika Kaidas 2301

Fachamt Einwohnerwesen (Einwohneramt)
21073, Harburger Rathauspassage 2

Die aktuellen Öffnungszeiten und benötigte Unterlagen erfragen Sie bitte beim Telefonischen HamburgService unter der Rufnummer T: 42828-0

Direktdurchwahl:
T: 42871- und Apparatr.
Fax: 3483
E-Mail: Einwohnerwesen@harburg.hamburg.de

Herr Kuschnereit 2579

Kundenzentren

Kundenzentrum Harburg
21073, Harburger Rathauspassage 2
Einwohnerdaten
Fax: 2843
E-Mail: Kundenzentrum-Harburg@harburg.hamburg.de

Meldeangelegenheiten, Reisepass und Bundespersonalausweis, Lohnsteuerkarten, Führungszeugnis, Beglaubigungen u. Wehrerfassung, Untersuchungsberechtigungsscheine, Auskünfte aus dem zentralen Melderegister, Fundannahmestelle, Fischereischeine, Einladungen für Ausländer (Besuchsaufenthalte), Ausgabe von Familienpässen
 Herr Kühn 2813
 HOTLINE 3460

Ausländerangelegenheiten
 Fax: 4066
 E-Mail: Auslaenderangelegenheiten@harburg.hamburg.de
 Aufenthaltsangelegenheiten für ausländische Staatsangehörige (Erteilung und Verlängerung von Aufenthaltsgenehmigungen)
 Frau Dieck 4065

Kundenzentrum Süderelbe

21149, Neugrabener Markt 5
 Fax: 5340
 E-Mail: Kundenzentrum-Suederelbe@harburg.hamburg.de

Meldeangelegenheiten, Reisepass und Bundespersonalausweis, Lohnsteuerkarten, Führungszeugnis, Beglaubigungen u. Wehrerfassung, Untersuchungsberechtigungsscheine, Auskünfte aus dem zentralen Melderegister, Fundannahmestelle, Fischereischeine, Einladungen für Ausländer (Besuchsaufenthalte), Ausgabe von Familienpässen
 Frau Röhl 5220
 HOTLINE 5300

Zentrale Meldeangelegenheiten

Herr Kuschnereit 2579

Einwohnerregister
 21073, Schwarzenbergstraße 21
 Fax: 2648
 E-Mail: Einwohnerregister@harburg.hamburg.de
 Herr Mikat 2650

Auskunftssperren
 Frau Mans 2667

Auskünfte, Fortschreibung d. Melderegisters
 Frau Sander 2651

Auskünfte aus dem Meldearchiv
 Frau Fricke 2652

Über www.hamburg.de können registrierte Kunden Auskünfte aus dem Melderegister auch elektronisch abrufen (Online-Auskünfte). Telefonische Auskünfte aus dem aktuellen Melderegister an Hamburgische Behörden unter der Sammelnummer
 T: 4287751

Telefonische Auskünfte aus dem Meldearchiv an Hamburgische Behörden unter der Sammelnummer
 T: 4287711

Für telefonische Auskünfte an Hamburgische Behörden gelten die nachstehend aufgeführten Sprechzeiten: Mo., Di., Do. 8 – 15 Uhr, Mi. 8 – 12 Uhr, Fr. 8 – 14 Uhr
 Am Mittwoch ist unter den angegebenen Nummern ein Notdienst von 12 – 15 Uhr eingerichtet.

Fachamt Personenstandswesen (Standesamt)

21073, Museumsplatz 1

Die aktuellen Öffnungszeiten und benötigte Unterlagen erfragen Sie bitte beim Telefonischen HamburgService unter der Rufnummer
 T: 42828-0

Direktdurchwahl:
 T: 42871- und Apparatnr.
 Fax: 2199 oder 2764
 E-Mail: Standesamt@harburg.hamburg.de

Heike Schwartz 3465
 Urkunden
 Ute Kutzowitz 2276
 Sandra Jührend 2896
 Melanie Jöhnk 3481

Geburten
 Jessica Michaelis 2289
 Axel van Laaten 2288

Personenstandsveränderungen / Namensklärungen für Kinder
 Melanie Schmidt-Orth 3602
 Nicola Damm 2605
 Birgit Fannasch 3602
 Stefanie Czuma 2605

Sterbefälle
 Lucija Orkic 2295

Anmeldung der Eheschließung
 Michael Jacobeit 3468
 Verena Jülke 2767

Eheschließungstermine / Kirchnaustritte
 Barbara Kosinska-Reese 3427

Ahnenforschung / Prüfung des rechtlichen Interesses
 Meike Polter 2712

Namenserklärungen
 Britta Gröschner 2284

Nachbeurkundungen von Personenstandsfilen Deutscher im Ausland
 Dirk Bakker 3564
 Evelyn Sellmeyer 3466

Dezernat Soziales, Jugend und Gesundheit

21073, Harburger Rathauspassage 2
 Fax: 3568
 Dezernent
 Holger Stuhlmann 3710

Geschäftsstelle
 Britta Müssiggang 3711

Fachamt Grundsicherung und Soziales

21073, Harburger Ring 33

Die aktuellen Öffnungszeiten und benötigte Unterlagen erfragen Sie bitte beim Telefonischen HamburgService unter der Rufnummer
 T: 42828-0

Direktdurchwahl:
 T: 42871- und Apparatnr.
 Fax: 2700

Herr Brandl 2269

Geschäftsstelle / Verlängerung von Schwerbehindertenausweisen
 Frau Machleidt 2266
 Herr Gorzelanczyk 2720

Zahlstelle
 Frau Ruskowski 2865
 Frau Mumm 3552
 Kassenstunden:
 Mo, Mi, Fr 8-12 Uhr, Di + Do 8-12.30 und 13.30-16 Uhr

Soziale Dienstleistungszentren

Soziales Dienstleistungszentrum Harburg
 21073, Harburger Ring 33

Die aktuellen Öffnungszeiten und benötigte Unterlagen erfragen Sie bitte beim Telefonischen HamburgService unter der Rufnummer
 T: 42828-0

Direktdurchwahl:
 T: 42871- und Apparatnr.
 Fax: 2700
 E-Mail: SDZ-Harburg@harburg.hamburg.de

Frau Kalinowski 3730

Fachstelle für Wohnungsnotfälle
 Fax: 3727
 E-Mail: Wohnraumversorgung@harburg.hamburg.de
 Frau Suhr 3706
 Frau Kretschmar 2855

Geschäftsstelle
 Frau Adams 2628
 Frau Decker 3803

Wohngeld
 21073, Harburger Ring 33
 Fax: 2700
 E-Mail: Wohngeld@harburg.hamburg.de
 Frau Köster 2838

Unterhalt und Forderungen
 Fax: 2700
 Frau Becker 2581

Seniorenberatung
 Fax: 2700
 Herr Syperrek 3759

Pflegestützpunkt
 Harburg 428 99-1040
 Fax: 428 99-1041
 Herr Syperrek 3759

Asylsachgebiet, Eingliederungshilfe, Grundsicherung im Alter, Hilfe zum Lebensunterhalt, Hauswirtschaftliche Hilfen, Hilfe zur Pflege
 Fax: 2576
 Herr Karls 2539
 Herr Syperrek 3759
 Heime
 Fax: 2583
 Herr Syperrek 3759

Soziales Dienstleistungszentrum Süderelbe

21149, Neugrabener Markt 5

Die aktuellen Öffnungszeiten und benötigte Unterlagen erfragen Sie bitte beim Telefonischen HamburgService unter der Rufnummer
 T: 42828-0

Direktdurchwahl:
 T: 42871- und Apparatnr.
 Fax: 5317
 E-Mail: SDZ-Suederelbe@harburg.hamburg.de

Herr Pietzsch 5240

Geschäftsstelle
 Frau Nath 5239

Fachamt

Sozialraummanagement

21073, Harburger Rathauspassage 2

Die aktuellen Öffnungszeiten und benötigte Unterlagen erfragen Sie bitte beim Telefonischen HamburgService unter der Rufnummer T: 42828-0

Direktdurchwahl:

T: 42871- und Apparatr.

Fax: 2461

E-Mail: Sozialraummanagement

@harburg.hamburg.de

Holger Reinberg 3576

Geschäftsstelle
Silke Heins 2443

Sozialplanung, Integration, Netzwerkmanagement, Bürgerschaftliches Engagement, Kommunale Gesundheitsförderung
Marlies Mecklenburg 2545

Jugendhilfe-, Sozial-, Senioren- und Gesundheitsplanung, Beschäftigungsförderung
Karin Helberg-Scheimann 2314

Sicherheitskonferenzen
Andre Görner 2555

Integration
Sarah Heulin 2417

Netzwerkmanagement, Bürgerschaftliches Engagement
Peter Kröger 3774

Kommunales Gesundheitsfördermanagement
Klaus Fritz Sagebiel 3819
Dorte Torkel-Stahlmann 2540

Offene Seniorenarbeit
Ingeborg Witton 2757

Projekte des Amtes
Britta Walkenhorst 2421

Bezirksseniorenbeirat
21073, Hermann-Maul-Str. 5
Fax: 3453
N.N. 2056

Planung und Steuerung der Einrichtungen, Förderung
Sonja Wichmann 2395

Controlling
Holger Künne 2723

Kulturangelegenheiten, Zuwendungen und Finanzabwicklung Einrichtungen
Günter Heymann 3840

Integrierte Stadtteilentwicklung
Beata Stark 2257
Städtebauliche Sanierung
Uta Wassbauer 2018
Hans-Georg Wilkening 2397
Andre Görner 2555

Gebietskoodinator
Jan Paulsch 2221

Sport
Stephan Milde 3856

Fachamt

Jugend- und Familienhilfe (Jugendamt)

21073, Harburger Ring 33

Die aktuellen Öffnungszeiten und benötigte Unterlagen erfragen Sie bitte beim Telefonischen HamburgService unter der Rufnummer T: 42828-0

Direktdurchwahl:

T: 42871- und Apparatr.

Fax: 2671

Fachamtsleitung
Sophie Fredenhagen 3740

Geschäftsstelle
Petra Ohlfest 3722

Koordinatorin für Kinderschutz
21073, Harburger Ring 33
Fax: 2671
Maike Kampf 2009

Koordinator Handeln gegen Jugendgewalt
21073, Harburger Ring 33
Fax: 2671
N.N. 2003

Hilfen zur Erziehung
21073, Wilhelmstr. 33
Fax: 3685
Jens Hinrichs 3500

Region Harburg

21073, Harburger Ring 33

Die aktuellen Öffnungszeiten und benötigte Unterlagen erfragen Sie bitte beim Telefonischen HamburgService unter der Rufnummer T: 42828-0

Direktdurchwahl:

T: 42871- und Apparatr.

Fax: 42871-2671

E-Mail: Jugendamt-Harburg

@harburg.hamburg.de

Regionalleitung
Thomas Thomsen 2888

Geschäftsstelle
Ute Zwingelberg 2824

Allgemeiner Sozialer Dienst
21073, Harburger Ring 33
Fax: 42871-2759
E-Mail: Allgemeiner-Sozialer-Dienst

@harburg.hamburg.de
Marlies Bremer 3366
Marlene Dettmann 3372
Gottfried Schoppe 3724

Geschäftsstelle
Michaela Lange 2593
Birgit Jacobs 3746
Karl-Heinz Jacobs 3342

Kinder- und Jugendarbeit, Familienförderung
21073, Harburger Ring 33
Fax: 2671
Anna Többen 2845

Haus der Jugend Steinikestraße
21073, Steinikestraße 20
Kirsten Szeremeta
T: 7665912
Fax: 776814
E-Mail: HdJ-Harburg@harburg.hamburg.de

Spielplatzheim Außenmühle
21077, Marmstorfer Weg 33
Roswitha Kleips
T und Fax: 7602979
E-Mail: Spielhaus-Aussenmuehle@

harburg.hamburg.de
Kinderzentrum Kennedy-Haus
21073, Kalischer Straße 18
Ann-Katrin Jobst
T: 76798161
Fax: 76798163
E-Mail: KIZ-Kennedyhaus@

harburg.hamburg.de
Kinderzentrum Harburg
21079, Schneverdinger Weg 1 b
Sabine Therkorn-Cordes
Dagmar Hoer
T und Fax: 7644276
E-Mail: KIZ-Harburg@harburg.hamburg.de

Straßensozialarbeit Harburg
21073, Steinikestraße 20
Siegfried Keyser
T: 7665821
Fax: 776814
E-Mail: StraSo-Harburg@web.de

Elternschule Harburg
21079, Kapellenweg 63
Edda Borst
T und Fax: 7637931
E-Mail: Elternschule-Harburg@

harburg.hamburg.de
Unterhaltungsvorschussleistungen, Amts-
vormundschaften und Beistandschaften
21073, Wilhelmstraße 33
Fax: 42871-2819

E-Mail: Beistandschaften@
harburg.hamburg.de
E-Mail: Unterhaltungsvorschuss@

harburg.hamburg.de
Christian Sponholz 2808

Kindertagesbetreuung
21073, Wilhelmstraße 33
Fax: 42871-3728
Gerd-Ulrich Stein 2821

Erziehungsberatung Harburg
21073, Hermann-Maul-Straße 5
Fax: 42871-2516
E-Mail: Erziehungsberatung-Harburg

@harburg.hamburg.de
Joerg Lampmann

Geschäftsstelle
Anja Grage 2327

Elterngeld
21073, Harburger Ring 33
Fax: 42871-3405
E-Mail: Elterngeld@harburg.hamburg.de

Heidi Kück 3484

Region Süderelbe

21149, Neugrabener Markt 5

Die aktuellen Öffnungszeiten und benötigte Unterlagen erfragen Sie bitte beim Telefonischen HamburgService unter der Rufnummer T: 42828-0

Direktdurchwahl:

T: 42871- und Apparatr.

Fax: 42871-5324

E-Mail: Jugendamt-Suederelbe

@harburg.hamburg.de

Regionalleitung
Gert Steinbrecher 5320

Geschäftsstelle
Yvonne Bojar 5279

Allgemeiner Sozialer Dienst
Martin Scheer 5290

Geschäftsstelle
Maik Benzinger 5296

Kinder- und Jugendarbeit, Familienförderung
Torsten Borchardt 5322

Haus der Jugend Neuwiedenthal
21147, Neumoorstück 3
Waltraud Steinberg
T: 42889-3916
Fax: 42889-3912
E-Mail: HdJ-Neuwiedenthal@

harburg.hamburg.de

Spielhaus Neuwiedenthal
21147, Rehrstieg 17
Birgit Hachfeld
T und Fax: 7022221
E-Mail: Spielhaus-Neuwiedenthal@

harburg.hamburg.de

Spielhaus Sandbek
21149, Ohrnsweg 1 a
Gaby Franck
T. und Fax: 7015303
E-Mail: Spielhaus-Sandbek@

harburg.hamburg.de
Mädchenclub Neuwiedenthal
21147, Lange Striepen 7
Edeltraut Broß
T: 7965598
Fax: 79751413
E-Mail: Maedchenclub@

harburg.hamburg.de
Straßensozialarbeit Neuwiedenthal
21147, Stubbenhof 14
Rene Clair
Andreas Naumann
T: 7960719
Fax: 75113885
E-Mail: StraSo-Neuwiedenthal@

harburg.hamburg.de

Straßensozialarbeit Sandbek
21149, Ohrnsweg 4
Dirk Oldenbüttel
Udo Manzke
T: 7022053
Fax: 76113539
E-Mail: StraSo-Sandbek@

harburg.hamburg.de

Elternschule Süderelbe
21147, Rehrstieg 60
Brigitta Kempeneer
T: 7960072
Fax: 79752212
E-Mail: Elternschule-Suederelbe@

harburg.hamburg.de

Stadtteilhaus Neuwiedenthal
21147, Stubbenhof 15
Ralf Marks
T: 7964206
E-Mail: Stadtteilhaus@harburg.hamburg.de

Fachamt Gesundheit

(Gesundheitsamt)

21073, Am Irrgarten 3-9

Die aktuellen Öffnungszeiten und benötigte Unterlagen erfragen Sie bitte beim Telefonischen HamburgService unter der Rufnummer T: 42828-0

Direktdurchwahl:

T: 42871- und Apparatr.

Fax: 42871-2691

E-Mail: Gesundheitsamt@

harburg.hamburg.de

PD Dr. Roland Diel 2320

Geschäftsstelle
Sybille Jungherr 2307

Gutachten und Gesundheitshilfen

PD Dr. Roland Diel 2320

Ärztliche Suchkartei
Manuela Solle 2319

Jugendpsychiatrischer Dienst
Geschäftsstelle 2348

Beratungsstelle für Körperbehinderte
Herbert Springmann 2371

Sozialpsychiatrischer Dienst
Geschäftsstelle 2364

Kinder- und Jugendgesundheitsdienst
Dr. Maria Helle 2302

Zahnärztlicher Dienst
Anderson, Christiane 2344

<p>Ärztlicher Dienst – Schulen Harburg Dr. Angelika Heege Gunhild Muras Anja Piwowarczyk Süderelbe Ines Jaeschke Bärbel Schablitzki</p>	<p>2331 2347 3321 5364 5366</p>	<p>Gerrald Boekhoff Geschäftsstelle Elisabeth Freudenthal</p>	<p>3370 3320</p>	<p>Veterinärwesen 21073, Knoopstraße 37 Fax: 42871-2844 Dr. Sylvia Kodur</p>	<p>2163</p>	<p>Service und Fachbereiche</p>	<p>Heike Voss 2230</p>	
<p>Ärztlicher Dienst – KiTas Bärbel Schablitzki</p>	<p>5366</p>	<p>Bezirklicher Ordnungsdienst (BOD) 21073, Knoopstr. 35 E-Mail: BOD@harburg.hamburg.de Michael Müller</p>	<p>2512 2250</p>	<p>Erlaubnisse nach dem Tierschutzgesetz Sina Sanewski Jürgen Tschersich</p>	<p>2163 2162</p>	<p>Infopunkt und Geschäftsstelle Harburg 21073, Harburger Rathausplatz 4 Fax: 42871-2059 E-Mail: Kundenservice-WBZ-Harburg@harburg.hamburg.de</p>	<p></p>	
<p>Mütterberatung E-Mail: Muetterberatung@harburg.hamburg.de Holde Burk Marianne Miesner Wiebke Müller</p>	<p>2318 2340 2317</p>	<p>Tiefbau Bernd Motl</p>	<p>3312</p>	<p>Technischer Umweltschutz, Wohnraumschutz 21073, Knoopstraße 35 Fax: 42871-2330 E-Mail: Technischer-Umweltschutz@harburg.hamburg.de</p>	<p></p>	<p>Infopunkt und Geschäftsstelle Süderelbe 21149, Neugrabener Markt 5 Fax: 42871-5301 E-Mail: Kundenservice-WBZ-Suederelbe@harburg.hamburg.de</p>	<p>2390</p>	
<p>Gesundheitsaufsicht Dr. Maria Helle</p>	<p>2302</p>	<p>Bauhof 21077, Marmstorfer Weg 31 Fax: 703857695 Matthias Pertschy T: 703857691</p>	<p>3369</p>	<p>Dr. Armin Ackermann</p>	<p>3330</p>	<p>Flächensanierung, Baugrundberatung, Lärm-schutz Bettina Grieger</p>	<p>2511</p>	<p>Norbert Wiechel 5268</p>
<p>Infektionsschutz E-Mail: Infektionsschutz@harburg.hamburg.de Katarina Traudt Joachim Kanschik</p>	<p>2323 2322</p>	<p>Zentraler Forstdienst 21073, Harburger Rathausplatz 6 Fax: 42871-4005 E-Mail: Forsten@harburg.hamburg.de Holger Schulz</p>	<p>4002</p>	<p>Immissionsschutz Sven Meier</p>	<p>2609</p>	<p>Gewerberecht, Marktwesen und Sondernutzung</p>	<p>N.N. 2229</p>	
<p>Heimaufsicht Dorothee Rose</p>	<p>2303</p>	<p>Revierförsterei Eißendorf 21077, Vahrendorfer Stadtweg 10 Bernd Schulze T: 7603546 Fax: 7603520 E-Mail: Revierfoersterei-Eissendorf@harburg.hamburg.de</p>		<p>Technischer Verbraucherschutz, Trinkwasser-schutz, Gewässergüte Angela Eckers</p>	<p>2321</p>	<p>Gewerbebean-, -um- und -abmeldung, Gewerbe-erlaubnisse, Gaststättenangelegenheiten, Wochenmarkt, Veranstaltungen, Jahrmärkte 21073, Harburger Rathausplatz 4 Fax: 42871-4023 E-Mail: Gewerbe@harburg.hamburg.de</p>	<p>2226</p>	
<p>Dezernat Wirtschaft, Bauen und Umwelt 21073, Harburger Rathausplatz 4 Fax: 42871-2765 E-Mail: Wirtschaft-Bauen-Umwelt@harburg.hamburg.de</p>		<p>Revierförsterei Hausbruch 21149, Ehestorfer Heuweg 43 Gido Hollmichel T: 7962287 Fax: 7966685 E-Mail: Revierfoersterei-Hausbruch@harburg.hamburg.de</p>		<p>Mietpreisangelegenheiten, Zweckentfremdung von Wohnraum, Wohnungspflege Marita Kirste Anke Veithoener Bernd Böttcher</p>	<p>2832 3582 3448</p>	<p>Hotline 2226</p>	<p>Sondernutzung 21073, Harburger Rathausplatz 4 Fax: 42871-2354 E-Mail: Sondernutzungen@harburg.hamburg.de</p>	
<p>Dezernent Jörg Heinrich Penner</p>	<p>3310</p>	<p>Zentrum für Wirtschaftsförderung, Bauen und Umwelt 21073, Harburger Rathausplatz 4</p>		<p>Die aktuellen Öffnungszeiten und benötigte Unterlagen erfragen Sie bitte beim Telefonischen HamburgService unter der Rufnummer T: 42828-0 <u>Direktdurchwahl:</u> T: 42871- und Apparatr. Fax: 42871-2059</p>		<p>Hotline 2030</p>	<p>Naturschutz 21073, Harburger Rathausplatz 6 Fax: 42871-2673 E-Mail: Naturschutz@harburg.hamburg.de</p>	
<p>Geschäftsstelle Oliver Gernhuber</p>	<p>3490</p>	<p>Fachamt Verbraucherschutz und Umwelt 21073, Knoopstr. 35/37</p>		<p>Gieselind Hack</p>	<p>2509</p>	<p>Ute Nennemann 4059</p>	<p>Informationsansage Baumschutz 2532</p>	
<p>Fachamt Stadt- und Landschaftsplanung Die aktuellen Öffnungszeiten und benötigte Unterlagen erfragen Sie bitte beim Telefonischen HamburgService unter der Rufnummer T: 42828-0 <u>Direktdurchwahl:</u> T: 42871- und Apparatr. Fax: 42871-2647 E-Mail: Stadt-Landschaftsplanung@harburg.hamburg.de</p>		<p>Die aktuellen Öffnungszeiten und benötigte Unterlagen erfragen Sie bitte beim Telefonischen HamburgService unter der Rufnummer T: 42828-0 <u>Direktdurchwahl:</u> T: 42871- und Apparatr. E-Mail: Verbraucherschutz@harburg.hamburg.de</p>		<p>Wirtschaftsförderung 21073, Harburger Rathausplatz 4 Fax: 42871-3335 E-Mail: Wirtschaftsforderung@harburg.hamburg.de</p>		<p>Hotline 2030</p>	<p>Sonstige Einrichtungen im Bezirk</p>	
<p>Carl-Henning von Ladiges</p>	<p>2392</p>	<p>Dr. Armin Ackermann</p>	<p>3330</p>	<p>Gieselind Hack Achim Gerdts Tobias Bergmann</p>	<p>2509 3425 3459</p>	<p>Öffentliche Rechtsauskunft und Vergleichsstelle 21073, Harburger Ring 33 Öffnungszeiten: Mo. und Do. 17:00 – 18:30 Uhr ÖRA-Hauptstelle T: 42843-3072 / 3071</p>	<p>2532</p>	
<p>Geschäftsstelle Melanie Hermenau</p>	<p>2258</p>	<p>Geschäftsstelle Fenia Asmussen</p>	<p>2167</p>	<p>Bauprüfung 21073, Harburger Rathausplatz 4 Fax: 42871-2059</p>		<p>21149, Neugrabener Markt 5 EG, Raum 50 b Sprechzeiten: Mi. 17:00 – 18:30 Uhr Weitere Informationen erteilt die ÖRA-Hauptstelle T: 42843-3072 / 3071</p>		
<p>Übergeordnete Planung Kerstin Zillmann</p>	<p>2096</p>	<p>Lebensmittelüberwachung und Ordnungsangelegenheiten 21073, Knoopstraße 35 Fax: 42871-2649</p>		<p><u>Region Harburg</u> 21073, Harburger Rathausplatz 4 Fax: 42871-2059 E-Mail: Kundenservice-WBZ-Harburg@harburg.hamburg.de Immissionsschutz Sven Meier</p>	<p>2609</p>	<p>Sozialstationen</p>	<p>ASB-Pflegehilfe Harburg AK Harburg 21075, Eißendorfer Pferdeweg 52, Haus 3 Fax: 181886-3057 T: 181886-3101</p>	
<p>Bebauungsplanung Raymund Ranft</p>	<p>2094</p>	<p>Koordinierungsstelle Verbraucherschutz Marcus Pattschull</p>	<p>3378</p>	<p>Gerd Rexrodt</p>	<p>2384</p>	<p>ASB-Sozialstation Süderelbe 22525, Neugrabener Bahnhofstr. 16a Fax: 702 49 27 T: 701 70 93</p>		
<p>Landschaftsplanung Monika Uhlmann</p>	<p>3317</p>	<p>Ordnungsangelegenheiten Horst-Günther Stern Hans-Willy Steffen</p>	<p>2223 2161</p>	<p><u>Region Süderelbe</u> 21149, Neugrabener Markt 5 Fax: 42871-5301 E-Mail: Kundenservice-WBZ-Suederelbe@harburg.hamburg.de</p>				
<p>Fachamt Management des öffentlichen Raumes 21073, Harburger Rathausplatz 4/6</p>		<p>Hundeangelegenheiten Regina Hinrichs Anne Janich</p>	<p>3426 3424</p>	<p>N.N.</p>	<p>5261</p>			

RECHTSPFLEGE

HANSEATISCHES OBERLANDESGERICHT

20355, Sievekingplatz 2
(Oberlandesgerichtsgebäude)
Postanschrift: 20348 Hamburg
erreichbar über den
Telefonischen HamburgService:
T: 42828-0
Montag - Freitag: 07:00 – 19:00 Uhr; Auskünfte / Vermittlung zu allen Dienststellen während der Geschäftszeiten

Direktdurchwahl:
T: 42843- und Apparatrnr.
Fax: 42843-4097
E-Mail: poststelle@olg.justiz.hamburg.de sowie
vorname.nachname@olg.justiz.hamburg.de
Internet:
www.oberlandesgericht.hamburg.de

Geschäftszeiten:
montags bis freitags 09:00 – 13:00 Uhr

Konto:
Justizkasse Hamburg
Deutsche Bundesbank
BLZ 200 000 00 - Kto-Nr. 200 015 01
IBAN DE10 2000 0000 0020 001501
BIC MARKDEF 1200

HVV: U2 Messehallen, Buslinien: 35, 3 Sievekingplatz, 112 Johannes-Brahms-Platz

Das Hanseatische Oberlandesgericht entscheidet in familienrechtlichen Streitigkeiten über Berufungen und Beschwerden gegen Entscheidungen der amtsgerichtlichen Familiengerichte in Hamburg sowie in bürgerlichen Rechtsstreitigkeiten u.a. über Berufungen gegen Endurteile bzw. Beschwerden gegen Entscheidungen des Landgerichts Hamburg (Zivilsachen (§ 119 GVG)). In Strafsachen entscheidet das Hanseatische Oberlandesgericht u.a. im 1. Rechtszug über sog. Staatsschutzdelikte (§ 120 Abs. 1 und 2 GVG) und als Rechtsmittelinstanz über Revisionen u.a. gegen Berufungsurteile der Kleinen Strafkammern des Landgerichts Hamburg, in den gesetzlich vorgesehenen Fällen über Beschwerden gegen strafrichterliche Entscheidungen sowie gegen Entscheidungen der Strafvollstreckungskammern des Landgerichts (§ 121 Abs. 1 GVG).

Dem Hanseatischen Oberlandesgericht sind angegliedert:
Das Gemeinsame Prüfungsamt der Länder Freie Hansestadt Bremen, Freie und Hansestadt Hamburg sowie Schleswig-Holstein, das Landesjustizprüfungsamt, der Richterdienstsenat, der Anwaltsgerichtshof in der Freien und Hansestadt Hamburg, der Senat für Notarsachen.

Präsidentin
Erika Andreß 2001 / 2003

Vizepräsident
Gerold Möller 2002 / 2004

Geschäftsleiterin
Ingrid Oest 2005
Vertreterin

Ursula Brauer 4900
Verwaltungs- und Personalstelle
Ursula Brauer 4900

Gemeinsame Personalabteilung und Bezügeabrechnung
Andrea Matzke 4614

Richterrat
Vorsitzende
Sabine Agger 2027

Personalrat
Vorsitzende
Michaela Rieck 3285

Personalstelle für Referendare
20354, Dammtorwall 9 -13
20310, Postfach 30 28 22
Doris Schwarz 2080
Fax: 3883
Geschäftsstelle 2095

Personalrat für Referendare
Geschäftsstelle 3262

20355, Sievekingplatz 2
(Oberlandesgerichtsgebäude)
Postanschrift: 20348 Hamburg

Eingangsgeschäftsstelle 2072
Eingangsgeschäftsstelle Fam 2084
Eingangsgeschäftsstelle Straf 1660

Geschäftsstellen der Zivilsenate:
1 2086
2 2310
3 2062
4 2089
5 2429
6 4645
7 4648
8 4650
9 2037
10 2077
11 4647
12 4649
13 2097
14 4646

20355, Sievekingplatz 1
(Ziviljustizgebäude)
Postanschrift: 20348 Hamburg
Gruppengeschäftsstellen der Strafsenate 1 bis 5 1660

Gemeinsames Prüfungsamt der Länder Freie Hansestadt Bremen, Freie und Hansestadt Hamburg sowie Schleswig-Holstein für die zweite Staatsprüfung für Juristen
20354, Dammtorwall 9 -13

Präsidentin
Erika Andreß 2001 / 2003
Geschäftsführender Referent
Dr. Michael Labe 3417
Geschäftsstelle 2023

Justizprüfungsamt
20354, Dammtorwall 9 -13
Leiterin
Erika Andreß 2001 / 2003
Geschäftsführender Referent

Dr. Michael Labe 3417
Geschäftsstelle 2014

Richterdienstsenat bei dem Hanseatischen Oberlandesgericht
20355, Sievekingplatz 2
(Oberlandesgerichtsgebäude)
Postanschrift: 20348 Hamburg

Vorsitzender
Dr. Martin Buchholz 2087
Geschäftsstelle 2007

Anwaltsgerichtshof Hamburg in der Freien und Hansestadt
20355, Sievekingplatz 2
(Oberlandesgerichtsgebäude)
Postanschrift: 20348 Hamburg
Präsident
Reinhard Daum 2007
Geschäftsstelle

Senat für Notarsachen
20355, Sievekingplatz 2
(Oberlandesgerichtsgebäude)
Postanschrift: 20348 Hamburg

Vorsitzende
Dr. Marion Raben 2055
Geschäftsstelle 2007

LANDGERICHT HAMBURG

20355, Sievekingplatz 1
(Ziviljustizgebäude)
Postanschrift:
20348 Hamburg, Postfach 30 01 21
erreichbar über den
Telefonischen HamburgService:
T: 42828-0
Montag - Freitag: 07:00 – 19:00 Uhr; Auskünfte / Vermittlung zu allen Dienststellen während der Geschäftszeiten

Direktdurchwahl:
T: 42843- und Apparatrnr.
(fristwahrendes)
Fax: 42843-4318 / 4319
E-Mail: poststelle@lg.justiz.hamburg.de
Internet: www.landgericht.hamburg.de

Geschäftszeiten:
Generell montags-freitags 09:00 – 13:00 Uhr
Für Eilsachen nach 13:00 Uhr stehen die Mitarbeiter des Landgerichts von montags bis donnerstags bis 15:00 Uhr, freitags bis 14:00 Uhr zur Verfügung.

Konto:
Justizkasse Hamburg
Deutsche Bundesbank
BLZ 200 000 00 - Kto-Nr. 200 015 01
IBAN DE10 2000 0000 0020 001501
BIC MARKDEF 1200

Es gibt 33 Zivilkammern am Landgericht. Es bestehen Spezialzuständigkeiten z.B. für Bausachen, Mietesachen, Presse-, Urheber- und Verlagsrecht, Fiskus- und Amtshaftungssachen, Patent-, Gebrauchsmuster-, Warenzeichen und Wettbewerbsachen, Versicherungs- und Verkehrszivilsachen, internationales Privatrecht, Bankensachen sowie Arzthaftungsrecht. Das Landgericht hat ferner die Kammer für Baulandsachen. Darüber hinaus bestehen

beim Landgericht Hamburg 19 Kammern für Handelssachen. Sie sind zuständig für Rechtsstreitigkeiten zwischen Kaufleuten, zu denen auch die Personen- und Kapitalgesellschaften gehören. In Strafsachen ist das Landgericht in erster Instanz insbesondere zuständig

- zur Verhandlung von Tötungsdelikten und Verbrechen mit Todesfolge,
- im Übrigen zur Verhandlung von Straftaten, bei denen im Fall der Verurteilung eine Strafe von mehr als 4 Jahren Freiheitsstrafe zu erwarten ist und
- bei erwarteter Unterbringung in einem psychiatrischen Krankenhaus oder in der Sicherungsverwahrung

Für Strafsachen gegen Jugendliche (Beschuldigte im Alter von 14 bis 18 Jahren) und Heranwachsende (Beschuldigte im Alter von 18 bis 21 Jahren) gelten besondere Regelungen.

Als Berufungsinstanz ist das Landgericht in Strafsachen zuständig für Berufungen gegen Urteile des Amtsgerichts. Als Beschwerdeinstanz entscheidet es über Beschwerden gegen Beschlüsse des Amtsgerichts.

In erster Instanz entscheiden 33 Große Strafkammern. Davon sind zwei Strafkammern als Schwurgerichte für Tötungsdelikte und Verbrechen mit Todesfolge zuständig. Eine Staatsschutzkammer befasst sich unter

anderem mit Straftaten wie Friedens-, Hoch- und Landesverrat. Sechs Jugendkammern beurteilen Straftaten, an denen Jugendliche oder Heranwachsende beteiligt waren, drei Jugendschutzkammern beurteilen Straftaten, durch die ein Kind oder Jugendlicher verletzt oder unmittelbar gefährdet wurde. Außerdem bestehen Spezialzuständigkeiten in Form von Wirtschafts-, Betäubungsmittel-, Verkehrs- und Umweltstrafkammern. Ferner gibt es fünf Strafvollstreckungskammern sowie eine Kammer für Steuerberater und Steuerbevollmächtigtensachen. Im Übrigen sind die Führungsaufsichtsstelle sowie die Zeugenbetreuung beim Landgericht angesiedelt.

Präsidentin

Sibylle Umlauf 2629
Fax: 4198

Vizepräsidentin

Dr. Renate Rheineck 4706
Fax: 4198

Geschäftsleiter

Klaus Berndt 2628
Fax: 4198

Vertreterin

Kerstin Breyer 1598

Personalleiter

Jens Benthin 2635
Fax: 4198

Überbeglaubigungen notarieller Urkunden

Maren Meiz 2734
Fax: 4198

Verwaltungsregistratur

Thomas Doil 2637
Fax: 4198

Richterrat

Vorsitzender Hermann Harms 3715

Personalrat

Vorsitzender Jörg Osowski 2978
E-Mail: Landgericht.Personalrat@lg.justiz.hamburg.de

Ziviljustizgebäude: Zivilkammern, Kammern für Handels-sachen und Verwaltung

20355, Sievekingplatz 1
Postanschrift:
20348, Postfach 30 01 21

HVV: U2 Messehallen, U3 Feldstraße; Buslinien: 35, 3 Sievekingplatz, 36, 112 Johannes-Brahms-Platz

Zentrale Verteilerstelle für Zivilsachen
T: 42843-4704 und 2576
Fax: 4198

Telefonnummern der Geschäftsstellen der Zivilkammern (ZK):

ZK 1	3927
ZK 2	2532
ZK 3	3928/ 3929
ZK 4	3925/ 4656
ZK 6	2678/ 2921
ZK 7	4390
ZK 8	2553

ZK 9	2555
ZK 10	2177
ZK 11	4399/ 4720
ZK 12	2526
ZK 13	3533
ZK 14	4628
ZK 15	2701
ZK 16	4388
ZK 17	2577/ 2858
ZK 18	4017
ZK 19	2557
ZK 20	2700
ZK 21	3926
ZK 22	4018
ZK 23	2691/ 2697
ZK 24	2653
ZK 25	2253
ZK 26	3203
ZK 27	1891/ 4661
ZK 28	2178/ 4015
ZK 29	3100
ZK 30	4629/ 4635
ZK 31	2679/ 2681
ZK 32	2685
ZK 33	4625/ 4654
ZK 34	4389

Telefonnummern der Geschäftsstellen der Kammern für Handelssachen (KfH):

KfH 1	2680
KfH 2	2686
KfH 3	1793
KfH 4	2563/ 4016
KfH 6	2563
KfH 7	2581
KfH 8	4016
KfH 9	2580
KfH 10	2580
KfH 11	2680
KfH 12	2504
KfH 13	2686
KfH 14	2581/ 2605
KfH 15	3766
KfH 16	2605
KfH 17	2703
KfH 18	1570
KfH 19	2181
KfH 20	2703

Strafjustizgebäude: Kleine und Große Straf-kammern

20355, Sievekingplatz 3
Postanschrift:
20348, Postfach 30 01 21

HVV: U2 Messehallen, U3 Feldstraße; Buslinien: 35, 3 Sievekingplatz, 36, 112 Johannes-Brahms-Platz
Zentrale Verteilerstelle für Strafsachen bei den Großen Straf-kammern im Strafjustizgebäude:
T: 42843-2433

Telefonnummern der Geschäftsstellen der Großen Straf-kammern (GS):

GS 1	2218
GS 2	2015
GS 3	3910
GS 4	2270
GS 5	1748 / 2209
GS 6	2022
GS 7	4692 / 3538
GS 9	2240 / 3564
GS 10	2218
GS 11	3762
GS 12	2107
GS 13	2193 / 2246
GS 14	3581
GS 15	2203

GS 16	7016
GS 17	3581
GS 19	4129
GS 21	2203
GS 22	2205
GS 23	7011
GS 24	4194
GS 25	2205
GS 26	3746
GS 27	2176
GS 28	2202
GS 29	7011
GS 30	7011
GS 31	2198
GS 32	4196
GS 33	2193/ 2246

Telefonnummern der Geschäftsstellen der Kleinen Straf-kammern (KS):

KS 2	7002
KS 3	2457
KS 4	1674
KS 8	4759
KS 10	2451
KS 11	2247
KS 13	3910
KS 14	2270
KS 16	2202
KS 17	2107
KS 18	2015
KS 21	2176
KS 22	2451
KS 23	3581
KS 24	2015
KS 28	3746

Kapstadtring: Kleine und Große Straf-kammern

22297, Kapstadtring 1
Postanschrift:
20348, Postfach 30 01 21

HVV: S1, S11 Rübenkamp, U1 Sengelmannstraße, Buslinien: 118, 179, 217 Dakarweg

Zentrale Verteilerstelle für Strafsachen bei den Kleinen Straf-kammern im Kapstadtring:
T: 42843-7019

Telefonnummern der Geschäftsstellen der Großen Straf-kammern (GS):

GS 8	7008
GS 18	7018
GS 20	7020

Telefonnummern der Geschäftsstellen der Kleinen Straf-kammern (KS):

KS 1	7007
KS 5	2451
KS 6	7006
KS 7	7001
KS 9	7009
KS 12	7012
KS 15	7008
KS 19	7018
KS 20	7020

AMTSGERICHTE

AMTSGERICHT HAMBURG

Die Verwaltungsangelegenheiten im Bereich der Personal- und Ressourcenwirtschaft, sowie in grundlegenden organisatorischen Fragen, werden vom Amtsgericht Hamburg auch für die Stadtteilgerichte Altona, Barmbek, Bergedorf, Blankenese, Harburg, St. Georg und Wandsbek wahrgenommen. Außerdem sind bei dem Amtsgericht Hamburg Mahnsachen, Insolvenzsachen, Handels-, Vereins-, Güterrechts-, Genossenschafts- und Musterregistersachen sowie Schiffsregistersachen zentralisiert.

20355, Sievekingplatz 1
(Ziviljustizgebäude)
Postanschrift: 20348 Hamburg

erreichbar über den
Telefonischen HamburgService:
T: 42828-0

Montag - Freitag: 07:00 - 19:00 Uhr; Auskünfte / Vermittlung zu allen Dienststellen während der Geschäftszeiten

Direktdurchwahl:
T: 42843- und Apparatnr.
Fax: 42843-4318 / 4319

E-Mail:
vorname.name@ag.justiz.hamburg.de
Internet: www.amtsgericht.hamburg.de

Geschäftszeiten:

Generell montags bis freitags 09:00 – 13:00 Uhr

In Familiensachen ist montags bis freitags bis 15:00 Uhr ein Bereitschaftsdienst für Eilsachen eingerichtet.

Ausnahmen:

- Haft- und Ermittlungsrichter: montags bis donnerstags von 08:30 bis 15:00 Uhr, freitags bis 14:00 Uhr
- Betreuungsgericht: mittwochs geschlossen
- Nachlassgericht: mittwochs geschlossen
- Grundbuchsachen: montags bis freitags von 09:00 bis 13:00 Uhr, in der Zeit von 13:00 bis 15:00 Uhr, freitags bis 14:00 Uhr nehmen die jeweiligen Eingangsgeschäftsstellen Anträge entgegen. In Eilfällen können in dieser Zeit auch die Akten eingesehen werden.
- Schiffsregister: montags bis freitags von 09:00 Uhr bis 13:00 Uhr
- Registergericht: montags bis freitags von 09:00 bis 14:00 Uhr
- Verteilerstelle für Gerichtsvollzieheraufträge: montags bis donnerstags von 07:30 bis 16:00 Uhr, freitags bis 15:00 Uhr
- Hinterlegungsstelle: montags bis donnerstags von 09:00 bis 12:00 Uhr und von 13:00 bis 15:00 Uhr, freitags von 9:00 bis 12:00 Uhr und von 13:00 bis 14:00 Uhr
- Hinterlegungskasse: montags bis donnerstags von 8:30 bis 15:00 Uhr, freitags bis 14:00 Uhr
- Zahlstelle: montags bis donnerstags von 08:30 bis 16:15 Uhr, freitags bis 14:00 Uhr

Konto:

Justizkasse Hamburg
Deutsche Bundesbank
BLZ 200 000 00 - Kto-Nr. 200 015 01
IBAN DE10 2000 0000 0020 001501
BIC MARKDEF 1200

HVV: U2 Messehallen, Buslinien: 35, 3 Sievekingplatz, 112 Johannes-Brahms-Platz

Präsident

Hans-Dietrich Rzadtki 1634
Vorzimmer 1633 / 4713
Fax: 2136

Vizepräsident

Dr. Guido Christensen 2801

Richterrat

Hamburger Amtsgerichte
Vorsitzende
Katrin Bühring-Uhle-Lehmann 3318

Personalrat der Hamburger Amtsgerichte

Vorsitzende
Elke Koch 2479
E-Fax: 427983-048
Geschäftsstelle 2938
Fax: 2801

Verwaltung des Amtsgerichts

Leiter
Dr. Guido Christensen 2801
E-Fax: 427983-100
Vertreter
Dr. Philipp Linden 3281

Personalabteilung
Sonja Schrader-Arendt 1589
E-Fax: 427983-025

Abteilung für Budget und Planung
Geeske Werner 3202
E-Fax: 427983-085

Abteilung für IT- Angelegenheiten
Florian Strunk 2975
E-Fax: 427983-067

Abteilung für Arbeitsplatzservice
Adolf Luitjens 4101
E-Fax: 427983-003

Abteilung für Gerichtsvollzieherangelegenheiten
Ralf Nicolai 2929
Fax: 1853
Geschäftsstelle 2941
Fax: 3288

Gemeinsame Annahmestelle des Land- und Amtsgerichts, Poststelle und Zustellungs-dienst
Norbert Wersching 4034
Fax: 4318 / 4319

Zahlstelle und Hinterlegungskasse
Apparate: 2947 / 3495
Fax: 1655

Segment Zivil

20355, Sievekingplatz 1
(Ziviljustizgebäude)
Postanschrift: 20348 Hamburg
Direktorin/ Direktor: NN 2864
Geschäftsleiter: Birger Spies 1664
Verwaltungsgeschäftsstelle 2800
Eingangsgeschäftsstelle
Apparate: 2945 / 4813

Zwangsvollstreckung in Forderungen und andere Vermögenswerte
Apparate: 2620 / 3046 / 2765 / 2604 / 1532 / 3840

Anfragen an das Schuldnerverzeichnis bitte schriftlich oder per Fax an 42843-4318

Segment Insolvenz und Familie/ Betreuung

20355, Sievekingplatz 1
(Ziviljustizgebäude)
Postanschrift: 20348 Hamburg
Direktor: Thomas Wehr 3235
Geschäftsleiter: Roland Preß 3329
Verwaltungsgeschäftsstelle 3237

Insolvenzverfahren 1811/1657/2740

Familiensachen 2824

Betreuungssachen 2370

Segment Straf

20355, Sievekingplatz 3
(Strafjustizgebäude)
Postanschrift: 20348 Hamburg
Direktor: Dr. Torsten Bartels 2348
Geschäftsleiter: Norbert Liegmann 2357
Verwaltungsgeschäftsstelle 2345

Allgemeine Strafsachen /
Ordnungswidrigkeiten 3246 / 3982
Haft- und Ermittlungsrichter 2309

Abschiebehaft 4917

Wirtschaftsstrafsachen und
Steuerstrafsachen 3186

Segment Freiwillige Gerichtsbarkeit (FGG)

20355, Caffamacherreihe 20
Postanschrift: 20348 Hamburg
Direktor: Klaus Wiedemann 3431
Geschäftsleiterin: Anke Voß 2854

HVV: U1, Buslinien: 5, 109, 112, 36, 4
Stephansplatz, U2, Buslinien: 5, 109, 36, 4
Gänsemarkt

Grundbuchsachen
Eingangsgeschäftsstelle 3227 / 2861

Handelsregister,
Partnerschaftsregister 4313 / 3440
Vereins-, Güterrechts- und
Genossenschaftsregister 3439
Schiffsregister 3248
Fax: 2956

Zwangsversteigerung /
Zwangsvollstreckung
Zwangsvollstreckung
Fax: 2999

20354, Dammthorwall 13
Postanschrift: 20348 Hamburg
Testaments- und Nachlasssachen
Apparate: 4042 / 3450 / 3452 / 5292

Gemeinsames Mahngericht der Länder Hamburg und Mecklenburg-Vorpommern

22765, Max-Brauer-Allee 89
Postanschrift: 22747 Hamburg

erreichbar über den

Telefonischen HamburgService:
T: 42828-0

Montag - Freitag: 07:00 – 19:00 Uhr; Auskünfte / Vermittlung zu allen Dienststellen der Behörde während der Geschäftszeiten

Direktdurchwahl:

T: 42811- und Apparatnr.

HVV: S1, S11, S2, S3, S31 Altona, Buslinien: 20, 25, 115, 183 Gerichtstraße

Geschäftsleiterin
Gitta Wehde 3348

Mahnsachen 1462

AMTSGERICHT (STADTTEILGERICHT) HAMBURG-ALTONA

22765, Max Brauer Allee 91
22701, Postfach 50 01 22

erreichbar über den

Telefonischen HamburgService:
T: 42828-0

Montag - Freitag: 07:00 – 19:00 Uhr; Auskünfte / Vermittlung zu allen Dienststellen während der Geschäftszeiten

Direktdurchwahl:

T: 42811- und Apparatnr.

Fax: 42811-1728

E-Mail:
PoststelleAGAltona@ag.justiz.hamburg.de sowie
vorname.nachname@ag.justiz.hamburg.de
Internet:
www.amtsgericht-altona.hamburg.de

Geschäftszeiten:

Generell montags bis freitags 09:00 – 13:00 Uhr. In Familien-, Zivil-, und Betreuungssachen ist montags bis donnerstags bis 16:00 Uhr bzw. freitags bis 15:00 Uhr ein Bereitschaftsdienst für Eilsachen eingerichtet.

Ausnahmen:

- Nachlassgericht: mittwochs geschlossen
- Betreuungsgericht: mittwochs geschlossen
- Grundbuchsachen: montags bis donnerstags von 09:00 bis 15:00 Uhr, freitags bis 14:00 Uhr
- Verwaltungsgeschäftsstelle (Hinterlegungsstelle): täglich von 09:00 bis 15:00 Uhr
- Zahlstelle: montags bis freitags von 09:00 bis 13:00 Uhr

Zahlstelle 1593

Konto:

Justizkasse Hamburg
Deutsche Bundesbank
BLZ 200 000 00 - Kto-Nr. 200 015 01
IBAN DE10 2000 0000 0020 001501
BIC MARKDEF 1200

HVV: S1, S11, S2, S3, S31 Altona, 20, 25, 15, 183 Gerichtstraße

Direktorin des Amtsgerichts
Dina Dörffler 1563
Fax: 1728

Vertreter
Birga Betz 1559
Reinhard Kloß 1424
Wolfgang Rußer 3278

Geschäftsleiterin
Annegret Konitzer 1564
Fax: 1728

Vertreter
Niils Kotteck 1567

Strafsachen 1614
Fax: 1611

Jugendstrafsachen 1614
Fax: 3250

Zivilsachen 2164
Fax: 1987

Zwangsvollstreckungssachen 2164
Fax: 1944

Familienachen 2165
Fax: 1956

Grundbuchsachen /
Zwangsvollstreckung 2854
Fax: 1505

Betreuungssachen 2165
Fax: 2855

Nachlasssachen 2591
Fax: 2855

AMTSGERICHT (STADTTEILGERICHT) HAMBURG-BARMBEK

22083, Spohrstraße 6
Postanschrift: 22051, Postfach 76 01 20
erreichbar über den
Telefonischen HamburgService:
T: 42828-0
Montag - Freitag: 07:00 – 19:00 Uhr; Aus-
künfte / Vermittlung zu allen Dienststellen
während der Geschäftszeiten

Direkturdurchwahl:
T: 42863- und Apparatnr.
Fax: 42863-6618
E- Mail:
vorname.nachname@ag.justiz.hamburg.de
Internet:
www.amtsgericht-barmbek.hamburg.de

Geschäftszeiten:
Generell 09:00 – 13:00 Uhr
In Familien-, Straf-, Zivil-, Nachlass- (außer
Mittwoch), Grundbuch- und Betreuungssach-
en ist montags bis donnerstags bis 16:00
Uhr, freitags bis 15:00 Uhr ein Bereitschafts-
dienst für Eilsachen eingerichtet.

Ausnahmen:
• Nachlassgericht: mittwochs geschlossen
• Zahlstelle: montags bis freitags von 09:30
bis 12:00 Uhr

Zahlstelle 6604

Konto:
Justizkasse Hamburg
Deutsche Bundesbank

BLZ 200 000 00 - Kto-Nr. 200 015 01
IBAN DE10 2000 0000 0020 001501
BIC MARKDEF 1200

HVV: U2 Hamburger Straße o. Dehnhaide,
U3: Saarlandstraße (10 Minuten Fußweg),
Buslinien 261, 171

Direktor des Amtsgerichts
Roger Dubbel-Kristen 6600

Vertreter
Dr. Stefan Salis 6664
Thomas Meyn 6821
Ingo Wolfram 6691

Geschäftsleiter
Uwe Eilers 6601
Fax: 6611

Vertreterin
Hilvi-Britt Becker 6602

Familienachen 6802

Strafsachen 6731

Jugendstrafsachen 6744

Zivilsachen 6708

Zwangsvollstreckungssachen 6791

Grundbuchsachen 6626

Betreuungssachen 6771

Nachlasssachen 6786

WEG- Sachen 6708

Direkturdurchwahl:
T: 42891- und Apparatnr.
Fax: 42891-2916
E- Mail:
vorname.nachname@ag.justiz.hamburg.de
Internet:
www.amtsgericht-bergedorf.hamburg.de

Geschäftszeiten:
Generell montags bis freitags 09:00 – 13:00
Uhr
In Familien-, Zivil-, Zwangsvollstreckungs-,
Straf- und Betreuungssachen ist montags bis
donnerstags bis 16:00 Uhr bzw. freitags bis
15:00 Uhr ein Bereitschaftsdienst für Eilsach-
en eingerichtet.

Ausnahmen:
• Betreuungsgericht: mittwochs geschlos-
sen
• Nachlassgericht: mittwochs geschlossen
• Grundbuchsachen: Antragsannahme
montags bis donnerstags von 09:00 bis
15:00 Uhr, freitags bis 14:00 Uhr
• Zahlstelle: montags bis freitags von 10:00

bis 12:00 Uhr
Zahlstelle 2387

Konten:
Justizkasse Hamburg
Deutsche Bundesbank
BLZ 200 000 00 - Kto-Nr. 200 015 01
IBAN DE10 2000 0000 0020 001501
BIC MARKDEF 1200

HVV: S21, S2, Bergedorf

Direktor des Amtsgerichts
Holger Bork 2400

Vertreter
Günter Stello 2261

Geschäftsleiterin
Katja-Elvira Lemke 2404

Vertreterin
Doreen Küther 2259

Strafsachen 2377 / 2390
Fax: 2139

Jugendstrafsachen 3071 / 3070
Fax: 2139

Zivilsachen 2391
Fax: 2182

Zwangsvollstreckungssachen 2393
Fax: 2110

Familienachen 2385 / 3152
Fax: 2574
Grundbuchsachen 2379 / 2366
Fax: 2573

Betreuungssachen 2384
Fax: 2571

Nachlasssachen 2401
Fax: 2916

Verwaltungssachen 2405 / 3428
Fax: 2916

Zivilsachen 5332

Vollstreckungssachen 5445

Familienachen 5526

Grundbuchsachen 5213

Betreuungssachen 5614

Nachlasssachen 5318

Verwaltungs- und
Hinterlegungssachen 5615

Direkturdurchwahl:
T: 42811- und Apparatnr.
Fax: 42811-5270
E- Mail: vorname.nachname
@ag.justiz.hamburg.de
Internet:
www.amtsgericht-blankenese.hamburg.de

Geschäftszeiten:

Generell montags bis freitags von 09:00 bis
13:00 Uhr. In Familien-, Zivil-, Straf- und Be-
treuungssachen ist montags bis donnerstags
von 14:00 bis 16:00 Uhr bzw. freitags bis 15:00
Uhr ein Bereitschaftsdienst für Eilsachen ein-
gerichtet.

Ausnahmen:
• Betreuungsgericht: mittwochs geschlos-
sen
• Nachlassgericht: mittwochs geschlossen
• Grundbuchsachen: In der Zeit von 13:00 bis
15:00 Uhr, freitags bis 14:00 Uhr können
in der Geschäftsstelle Anträge abgegeben
werden. In Eilfällen können in dieser Zeit
auch Akten eingesehen werden.
• Verteilerstelle für Gerichtsvollzieherauf-
träge: montags bis donnerstags von 09:00
Uhr bis 13:00 Uhr und von 14:00 bis 16:00
Uhr bzw. freitags bis 15:00 Uhr
• Zahlstelle: montags bis freitags von 09:00
bis 12:30 Uhr

Zahlstelle 5339

Konto:
Justizkasse Hamburg
Deutsche Bundesbank
BLZ 200 000 00 - Kto-Nr. 200 015 01
IBAN DE10 2000 0000 0020 001501
BIC MARKDEF 1200

HVV: S1, S11, Buslinien: 36, 48, 1, 22, 286,
189 Blankenese

Direktor des Amtsgerichts
Horst D. Tonat 5319

Vertreter
Dr. Olaf Riecke 5328

Geschäftsleiterin
Denise Gabbey 5320

Vertreter
Matthias Rohde 5606

Strafsachen 5325

Jugendstrafsachen 5311

Zivilsachen 5332

Vollstreckungssachen 5445

Familienachen 5526

Grundbuchsachen 5213

Betreuungssachen 5614

Nachlasssachen 5318

Verwaltungs- und
Hinterlegungssachen 5615

AMTSGERICHT (STADTTEILGERICHT) HAMBURG-HARBURG

21073, Bleicherweg 1
Buxtehuder Straße 9 und 11
21041, Postfach 90 01 61
erreichbar über den
Telefonischen HamburgService:
T: 42828-0
Montag - Freitag: 07:00 – 19:00 Uhr; Auskünfte / Vermittlung zu allen Dienststellen während der Geschäftszeiten

Direktdurchwahl:
T: 42871- und Apparatnr.
Fax: 42871 - 3416
E- Mail: vorname.nachname
@ag.justiz.hamburg.de
Internet:
www.amtsgericht-harburg.hamburg.de

Geschäftszeiten:
Generell montags bis freitags von 09:00 bis 13:00 Uhr. In Familien-, Zivil-, Straf- und Betreuungssachen ist montags bis donnerstags bis 16:00 Uhr bzw. freitags bis 15:00 Uhr ein Bereitschaftsdienst für Eilsachen eingerichtet.

Ausnahmen:

- Nachlassgericht, Betreuungsgericht und Vollstreckungsgericht: mittwochs geschlossen
- Grundbuchsachen: die Abgabe von Anträgen und Akteneinsichten in Eilfällen ist bis 16:00 Uhr, freitags bis 14:00 möglich.
- Verteilerstelle für Gerichtsvollzieheraufträge: montags bis donnerstags von 09:00 bis 15:00 Uhr, freitags bis 14:00 Uhr
- Hinterlegungsstelle: montags bis freitags von 09:00 bis 15:00 Uhr
- Zahlstelle: montags bis freitags von 09:00 bis 13:00 Uhr

Zahlstelle 3664
Buxtehuder Straße 9

Konten:
Justizkasse Hamburg
Deutsche Bundesbank
BLZ 200 000 00 - Kto-Nr. 200 015 01
IBAN DE10 2000 0000 0020 001501
BIC MARKDEF 1200

HVV: S3, S31 Harburg Rathaus, Buslinien:
141, 241 Seehafenbrücke

Direktorin des Amtsgerichts
Heike Ulfers 3610
Fax: 3668

Vertreter
Christian Huland 2218
Bilke Thomas 2219
Andrea Sjursen-Stein 2216

Geschäftsleiter
Joachim Oellerich 3611
Fax: 3668

Vertreterin
Susann Kubitzky 3613
Fax: 3668

Buxtehuder Straße 9
Strafsachen 3855 / 3837
Fax: 2549

Jugendstrafsachen 3663 / 2193
Fax: 2189

Zivilsachen 3742 / 2779
Fax: 3416

Familiensachen 2410 / 2208
Fax: 3474

Verwaltungssachen 3612 / 3893
Fax: 3668

Buxtehuder Straße 11
Zwangsvollstreckungssachen 3663 / 3657
Fax: 3418

Bleicherweg 1
Grundbuchsachen 3621
Fax: 3416

Betreuungssachen, Pflschafts-
und Betreuungssachen 3623 / 3686
Fax: 3417

Nachlasssachen 3623 / 3633
**AMTSGERICHT
(STADTTEILGERICHT)
HAMBURG-ST. GEORG**

20099, Lübeckertordamm 4
(Haus der Gerichte)
20002, Postfach 10 03 21
erreichbar über den
Telefonischen HamburgService:
T: 42828-0
Montag - Freitag: 07:00 – 19:00 Uhr; Auskünfte / Vermittlung zu allen Dienststellen während der Geschäftszeiten

Direktdurchwahl:
T: 42843- und Apparatnr.
Fax: 42843-7219
Fax: 7232 (Verwaltung)
Fax: 7222 (Straf)

E-Mail: GemAnnahmestelleHdGAGStGeorg
@ag.justiz.hamburg.de
sowie
vorname.nachname@ag.justiz.hamburg.de
Internet:
www.amtsgericht-st-georg.hamburg.de

Geschäftszeiten:
Generell montags bis freitags von 09:00 bis 13:00 Uhr. In Zivil-, Straf-, Nachlass- und Betreuungssachen ist montags bis donnerstags bis 16:00 Uhr bzw. freitags bis 15:00 Uhr ein Bereitschaftsdienst für Eilsachen eingerichtet.

Ausnahmen:

- Betreuungsgericht: mittwochs geschlossen
- Nachlassgericht mittwochs geschlossen
- Grundbuchsachen: In der Zeit von 09:00 bis 15:00 Uhr, freitags bis 14:00 Uhr können in den Geschäftsstellen Anträge abgegeben werden. In Eilfällen können auch Akten in dieser Zeit eingesehen werden.
- Verteilerstelle für Gerichtsvollzieheraufträge: montags bis freitags von 09:00 bis 13:00 Uhr
- Zahlstelle: montags bis freitags von 09:00 bis 13:00 Uhr und montags bis donnerstags von 14:00 bis 15:00 Uhr.

Zahlstelle 7215
Konten:

Justizkasse Hamburg
Deutsche Bundesbank
BLZ 200 000 00 - Kto-Nr. 200 015 01
IBAN DE10 2000 0000 0020 001501
BIC MARKDEF 1200

HVV: S1, S 11, S 2, S 21, U 2, U 3 Berliner
Tor; U 1 Lohmühlenstraße

Direktorin des Amtsgerichts
Silke Alander 7200
Vertreter
Ullrich Baethge 7371

Geschäftsleiter
Dieter Dehning 7201

Vertreterin
Susann Wartenberg 7203

Strafsachen
Zivilsachen
Zwangsvollstreckungssachen
Grundbuchsachen
Pflschafts- und
Betreuungssachen
Nachlasssachen
T: 42828-0

AMTSGERICHT (STADTTEILGERICHT) HAMBURG-WANDSBEK

22041, Schädlerstraße 28
22041, Schloßstraße 12, 1. Et.
22041, Schloßstr. 8 e
Postanschrift: 22001, Postfach 70 01 09
erreichbar über den
Telefonischen HamburgService:
T: 42828-0
Montag - Freitag: 07:00 – 19:00 Uhr; Auskünfte / Vermittlung zu allen Dienststellen während der Geschäftszeiten

Direktdurchwahl:
T: 42881- und Apparatnr.
Fax (Poststelle): 42881-2942
E-Mail:
vorname.nachname@ag.justiz.hamburg.de
Internet:
www.amtsgericht-wandsbek.hamburg.de

Geschäftszeiten:
Generell montags bis freitags von 09:00 bis 13:00 Uhr
In Familien-, Zivil-, Straf- und Betreuungssachen ist montags bis donnerstags von 09:00 bis 16:00 Uhr, freitags bis 15:00 Uhr ein Bereitschaftsdienst für Eilsachen eingerichtet.

Ausnahmen:

- Betreuungsgericht: mittwochs geschlossen
- Nachlassgericht mittwochs geschlossen
- Verteilerstelle für Gerichtsvollzieheraufträge: montags bis donnerstags von 9:00 bis 16:00 Uhr, freitags bis 15:00 Uhr
- Zahlstelle: montags bis freitags von 09:00 bis 13:00 Uhr

Zahlstelle 2160

Konten:
Justizkasse Hamburg
Deutsche Bundesbank
BLZ 200 000 00 - Kto-Nr. 200 015 01
IBAN DE10 2000 0000 0020 001501
BIC MARKDEF 1200

HVV: U1 Wandsbeker-Markt, Buslinien:

162, 262, 164, 165 Wendemuthstraße

Direktor des Amtsgerichts
Niels Focken 2273

Vertreter
Heinz Sohns 2790
Hans-Joachim Bodenstaff 2376

Geschäftsleiterin
Nicole Soujon 2185

Vertreter
Martin Koops 2274

Strafsachen 2712
Fax: 2093

Jugendstrafsachen 2197
Fax: 2912

Zivilsachen 2708
Fax: 2458

Zwangsvollstreckungssachen 2712
Fax: 2079

Grundbuchsachen Fax: 2942	2159	Fax: (Gemeinsame Annahmestelle im Haus der Gerichte) 42843-7219 Fax: (Bibliothek / Asyldokumentation) 42843-7712
Nachlasssachen Fax: 2942	2197	
Verwaltungssachen Fax: 2942	2184	E-Mail: verwaltung@ovg.justiz.hamburg.de sowie vorname.nachname@ovg.justiz.hamburg.de Internet: www.oberverwaltungsgericht.hamburg.de
Betreuungssachen Schloßstraße 8e, 1. Etage Fax: 2311	2432	
Familien­sachen Schloßstraße 12, 1. Etage Fax: 2601	2362	

HAMBURGISCHES OBERVERWALTUNGS- GERICHT

Der Rechtsweg vor die Verwaltungsgerichte ist eröffnet in sog. öffentlich-rechtlichen Streitigkeiten nichtverfassungsrechtlicher Art. Das sind hauptsächlich Streitigkeiten zwischen dem Bürger und dem Staat, wie z.B. Fälle, in denen um die Erteilung einer Baugenehmigung gestritten wird, oder Verfahren gegen Bebauungspläne, gegen Planfeststellungsbeschlüsse, wie der DA-Erweiterung A 380, um ein Verbot von Demonstrationen, Entscheidungen im Polizeirecht, im Ausländer- und Asylrecht.

Das Oberverwaltungsgericht hat grundsätzlich die Funktion einer Rechtsmittelinstanz. Gegen Urteile des Verwaltungsgerichts kann die unterlegene Partei die Berufung durchführen, wenn sie von dem Verwaltungsgericht zugelassen wird, anderenfalls einen Antrag auf Zulassung der Berufung stellen. Gegen Beschlüsse des Verwaltungsgerichts kann sich die unterlegene Partei mit der Beschwerde an das Oberverwaltungsgericht wenden. In Ausnahmefällen ist das Oberverwaltungsgericht erstinstanzlich zuständig (z.B. bei Klagen gegen Planfeststellungsbeschlüsse und in einigen Normenkontrollverfahren).

In fast allen Verfahren vor dem Oberverwaltungsgericht muss sich der Bürger durch einen Prozessbevollmächtigten, in der Regel einen Rechtsanwalt, vertreten lassen. Gegen Urteile des Oberverwaltungsgerichts steht den Beteiligten die Revision oder die Beschwerde gegen die Nichtzulassung der Revision an das Bundesverwaltungsgericht zu.

Dem Hamburgischen Oberverwaltungsgericht angegliedert ist der Hamburgische Berufsgeschichtshof für die Heilberufe.

20099, Lübeckertordamm 4
(Haus der Gerichte)
erreichbar über den
Telefonischen HamburgService:
T: 42828-0
Montag - Freitag: 07:00 – 19:00 Uhr; Auskünfte / Vermittlung zu allen Dienststellen während der Geschäftszeiten

Direktwahl:
T: 42843- und Apparatnr.
Fax: (Verfahrensbereich) 42843-7710
Fax: (Verwaltung und
Pressestelle) 42843-7711

Fax: (Gemeinsame Annahmestelle
im Haus der Gerichte) 42843-7219
Fax: (Bibliothek /
Asyldokumentation) 42843-7712

E-Mail:
verwaltung@ovg.justiz.hamburg.de sowie
vorname.nachname@ovg.justiz.hamburg.de
Internet:
www.oberverwaltungsgericht.hamburg.de

Geschäftszeiten: montags bis freitags von
09:00 bis 13:00 Uhr

Konto:
Justizkasse Hamburg
Deutsche Bundesbank
BLZ 200 000 00 - Kto-Nr. 200 015 01
IBAN DE10 2000 0000 0020 001501
BIC MARKDEF 1200

HVV: S1, S 11, S 2, S 21, U 2, U 3 Berliner
Tor; U 1 Lohmühlenstraße

Präsident
Dr. Rolf Gestefeld 7673

Vizepräsident
Dr. Günther Ungerbieler 7673

Pressesprecherin
Susanne Walter 7677

Geschäftsleiter
Frank Uhrhammer 7670

Geschäftsstellen
Apparate: 7652 / 7653 / 7655
/ 7656 / 7657

Richterrat
Vorsitzender
Joachim Probst 7687

Personalrat
Vorsitzende
Michaela Hoffmann 7662
Fax: 7712

Hamburgischer Berufs- gerichtshof für die Heilberufe

Präsident
Dr. Rolf Gestefeld 7673

Geschäftsstelle 7661
Fax: (Verfahrensbereich) 42843-7710

Fax: (Gemeinsame Annahmestelle im Haus
der Gerichte) 42843-7219

VERWALTUNGSGERICHT HAMBURG

Das Verwaltungsgericht Hamburg ist gemäß § 40 Abs. 1 VwGO zuständig für alle öffentlich-rechtlichen Streitigkeiten nichtverfassungsrechtlicher Art. Es handelt sich hierbei um Rechtsstreitigkeiten, die das Verhältnis Bürger - Staat betreffen, wie etwa die Bereiche des Asyl- und Ausländerrechts, des Baurechts, des Beamtenrechts, des Gewerberechts, des Polizeirechts, des Schulrechts und des Versammlungsrechts. Bestimmte öffentlich-rechtliche Streitigkeiten hat der Gesetzgeber allerdings anderen Gerichten zugewiesen. So sind etwa regelmäßig für das Sozialrecht und das Sozialhilferecht das

Sozialgericht, für das Steuerrecht das Finanzgericht sowie für das Amtshaftungsrecht das Landgericht zuständig.

Das Verwaltungsgericht entscheidet im ersten Rechtszug grundsätzlich über alle Streitigkeiten, für die der Verwaltungsrechtsweg offen steht (§ 45 VwGO). Über besonders ausgewiesene Streitigkeiten entscheidet jedoch das Oberverwaltungsgericht (§ 47 f. VwGO) bzw. das Bundesverwaltungsgericht in erster Instanz (§ 49 f. VwGO). Auch hier sind spezialgesetzliche Zuweisungen an ein bestimmtes Gericht möglich.

Die örtliche Zuständigkeit des VG Hamburg richtet sich nach § 52 VwGO.
Dem Verwaltungsgericht Hamburg angegliedert ist das Hamburgische Berufsgeschichtshof für die Heilberufe.

20099, Lübeckertordamm 4
(Haus der Gerichte)
erreichbar über den
Telefonischen HamburgService:
T: 42828-0
Montag - Freitag: 07:00 – 19:00 Uhr; Auskünfte / Vermittlung zu allen Dienststellen während der Geschäftszeiten

Direktwahl:
T: 42843- und Apparatnr.
Fax: 42843-7219
E-Mail: poststelle@vg.justiz.hamburg.de
Internet:
www.verwaltungsgericht.hamburg.de

Hinweis:
Verfahrensanträge und Schriftsätze können per E-Mail nicht rechtswirksam eingereicht werden.

Geschäftszeiten: montags bis donnerstags
von 09:00 bis 15:00 Uhr, freitags von 09:00
bis 14:00 Uhr Rechtsantragsdienst: montags
bis freitags von 09:00 bis 13:00 Uhr oder nach
Vereinbarung

Konto:
Justizkasse Hamburg
Deutsche Bundesbank
BLZ 200 000 00 - Kto-Nr. 200 015 01
IBAN DE10 2000 0000 0020 001501
BIC MARKDEF 1200

HVV: S1, S 11, S 2, S 21, U 2, U 3 Berliner
Tor; U 1 Lohmühlenstraße

Präsident
Klaus Seifert 7500
Fax: 7501

Vizepräsident
Dr. Joachim-Mathias Roggentin 7502
Fax: 7501

Geschäftsleiter
Jörn Schulz 7505
Fax: 7501

Vertreterin
Jutta Müller 7506

Eingangsgeschäftsstelle
und Register 7550 / 7551

Richterrat
Vorsitzender
Dietrich Hölz 7616

Personalrat
Vorsitzende
Angelika Timm 7572

**Hamburgisches Berufsgeschichtshof
für die Heilberufe**
Geschäftsleitender Vorsitzender
Dr. Joachim-Mathias Roggentin 7502
Geschäftsstelle 7557

FINANZGERICHT HAMBURG

Das Finanzgericht Hamburg entscheidet über Rechtsstreitigkeiten gegen Finanzbehörden des Landes (z. B. Finanzämter) und des Bundes (z. B. Hauptzollämter, Familienkassen) in Angelegenheiten des Steuerrechts (einschl. einkommensteuerl. Kindergeld), des Zollrechts und des EG-Marktordnungsrechts. In Zoll-, Verbrauchsteuer- und Marktordnungssachen ist das Finanzgericht Hamburg auch zuständig für Streitigkeiten gegen in den Ländern Niedersachsen und Schleswig-Holstein ansässige Behörden.

20099, Lübeckertordamm 4
(Haus der Gerichte)
erreichbar über den
Telefonischen HamburgService:
T: 42828-0
Montag - Freitag: 07:00 – 19:00 Uhr; Auskünfte / Vermittlung zu allen Dienststellen während der Geschäftszeiten

Direktwahl:
T: 42843- und Apparatnr.
Fax: 42843-7777
E-Mail: poststelle@fg.justiz.hamburg.de
sowie
vorname.nachname@fg.justiz.hamburg.de
Internet: www.finanzgericht.hamburg.de

Geschäftszeiten:
montags bis donnerstags von 09:00 bis
15:00 Uhr, freitags von 09:00 bis 14:00 Uhr

Konto:
Justizkasse Hamburg
Deutsche Bundesbank
BLZ 200 000 00 - Kto-Nr. 200 015 01
IBAN DE10 2000 0000 0020 001501
BIC MARKDEF 1200

HVV: S1, S11, S2, S21, U2, U3, Buslinien:
31, 160 Berliner Tor; U1, Bus 36 Lohmühlen-
straße

Präsident
Dr. Jan Grotheer 7788
Fax: 7787

Vizepräsident
Werner Kuhr 7728

Geschäftsleiterin
Sabrina Schult 7725

Vertreterin
Margrit Schurwanz 7768

Präsidentialgeschäftsstelle
Norbert Kiel 7770

Richterrat
Vorsitzender
Matthias Tiemann 7748

Geschäftsstellen
1., 5., 6. Senat
Apparate: 7733 / 7734 / 7732
2., 3., 4. Senat
Apparate: 7737 / 7738 / 7736

Personalrat
Vorsitzender
Mike Bubolz 7761

LANDESARBEITSGERICHT HAMBURG

22083, Osterbekstraße 96
Postanschrift:
22057, Postfach 76 07 20
erreichbar über den
Telefonischen HamburgService:
T: 42828-0
Montag - Freitag: 07:00 – 19:00 Uhr; Aus-
künfte / Vermittlung zu allen Dienststellen
während der Geschäftszeiten

Direktdurchwahl:
T: 42863- und Apparatnr.
Fax: 42863-5852
Allgemeine Auskunft: 42863-5665
E-Mail: poststelle@arb.g.justiz.hamburg.de
sowie
vorname.nachname@lag.justiz.hamburg.de
Internet:
www.landesarbeitsgericht.hamburg.de

Das Landesarbeitsgericht entscheidet im
zweiten Rechtszug über Berufungen gegen
Urteile und Beschwerden gegen Beschlüsse
des Arbeitsgerichts.

Konto:
Justizkasse Hamburg
Deutsche Bundesbank
BLZ 200 000 00 - Kto-Nr. 200 015 01
IBAN DE10 2000 0000 0020 001501
BIC MARKDEF 1200

HVV: U 3 Saarlandstraße, U 2 Hamburger
Straße oder Barmbek, Buslinien: 261, 171 bis
Brucknerstraße

Auskunft über Geschäftszeichen der
2. Instanz
Teamingeschäftsstelle 5602

Präsident
Dr. Helmut Nause 5603

Vorzimmer 5601

Vizepräsidentin
Marion Loets 5607

Presserichter
Christian Lesmeister 5606

Geschäftsleiter
Gerd Steckstor 5704

Vertreterin
Frau Gerisch-Fröhlich 5836

Richterrat
Vorsitzender
Dr. Esko Horn 5821

Personalrat
Vorsitzende
Corinna Lehrke 5668

ARBEITSGERICHT HAMBURG

22083, Osterbekstraße 96
Postanschrift:
22057, Postfach 76 07 20
erreichbar über den
Telefonischen HamburgService:
T: 42828-0
Montag - Freitag: 07:00 – 19:00 Uhr; Aus-
künfte / Vermittlung zu allen Dienststellen
während der Geschäftszeiten

Direktdurchwahl:
T: 42863- und Apparatnr.
Fax: 42863-5852
Allgemeine Auskunft 42863-5665
E-Mail: poststelle
@arb.g.justiz.hamburg.de sowie
vorname.nachname@arb.g.justiz.hamburg.de
Internet: www.arbeitsgericht.hamburg.de

Das Arbeitsgericht ist zuständig für die in §§ 2,
2a des Arbeitsgerichtsgesetzes aufgeführten
Rechtsstreitigkeiten und Beschlussachen.

Konto:
Justizkasse Hamburg
Deutsche Bundesbank
BLZ 200 000 00 - Kto-Nr. 200 015 01
IBAN DE10 2000 0000 0020 001501
BIC MARKDEF 1200

HVV: U 3 Saarlandstraße, U 2 Hamburger
Straße oder Barmbek, Buslinien: 261, 171 bis
Brucknerstraße

Rechtsantragstelle:
montags bis freitags
09:00 – 12:00 Uhr Publikumsverkehr oder
nach telefonischer Vereinbarung
montags bis donnerstags
12:00 – 15:00 Uhr in dringenden Eilfällen
freitags 12:00 – 14:00 Uhr in dringenden
Eilfällen

Auskunft über Geschäftszeichen der
1. Instanz
Zentralkartei 5847

Präsidentin
Eveline von Hoffmann 5700

Vorzimmer 5701

Vizepräsidentin
Frau Voßkühler 5703

Presserichter
Frau Voßkühler 5703

Gerichtliche Mediation 5665

Geschäftsleiter
Gerd Steckstor 5704
Vertreterin
Frau Gerisch-Fröhlich 5836

Richterrat
Vorsitzender
Dr. Esko Horn 5821

Personalrat
Vorsitzende
Corinna Lehrke 5668

LANDESSOZIALGERICHT HAMBURG

22297, Kapstadtring 1
erreichbar über den
Telefonischen HamburgService:
T: 42828-0
Montag - Freitag: 07:00 – 19:00 Uhr; Aus-
künfte / Vermittlung zu allen Dienststellen
während der Geschäftszeiten

Direktdurchwahl:
Fax: 42843-5770
E-Mail:
poststelle@lsozg.justiz.hamburg.de sowie
vorname.nachname@lsozg.justiz.hamburg.de
Internet:
www.landessozialgericht.hamburg.de
Geschäftszeiten:
montags bis freitags von 09:00 bis 13:00 Uhr
oder nach Vereinbarung

Konto:
Justizkasse Hamburg
Deutsche Bundesbank
BLZ 200 000 00 - Kto-Nr. 200 015 01
IBAN DE10 2000 0000 0020 001501
BIC MARKDEF 1200

HVV: S1, S11 Rübenkamp, U1 Sengelmann-
straße, Buslinien: 118, 179, 217 Dakarweg

Das Landessozialgericht entscheidet im
zweiten Rechtszug über Berufungen gegen
Urteile und Beschwerden gegen sonstige
Entscheidungen des Sozialgerichts.

Präsidentin/ Präsident
N.N.

Vizepräsidentin
Lea Hämäläinen 5800

Geschäftsleiter
Stephan Wehner 5803

Vertreterin
Kerstin Bräuner 5809

Richterrat
Vorsitzende
Bärbel Schwarz 5825

Personalrat
Vorsitzende
Sandra Dittrich 5729

Serviceeinheit des Landessozialgerichtes,
1.-6. Senat: 5712

SOZIALGERICHT HAMBURG

22297, Kapstadtring 1
erreichbar über den
Telefonischen HamburgService:
T: 42828-0
Montag - Freitag: 07:00 – 19:00 Uhr; Aus-
künfte / Vermittlung zu allen Dienststellen
während der Geschäftszeiten

Direktdurchwahl:
T: 42843- und Apparatnr.
Fax: 42843-5770
E-Mail:
poststelle@lsozg.justiz.hamburg.de sowie
vorname.nachname@sozg.justiz.hamburg.de
Internet: www.sozialgericht.hamburg.de
Geschäftszeiten:
montags bis freitags von 09:00 bis 13:00
Uhr oder nach Vereinbarung

Konto:
Justizkasse Hamburg
Deutsche Bundesbank
BLZ 200 000 00 - Kto-Nr. 200 015 01
IBAN DE10 2000 0000 0020 001501
BIC MARKDEF 1200

HVV: S1, S11 Rübenkamp, U1 Sengelmann-
straße, Buslinien: 118, 179, 217 Dakarweg

Das Sozialgericht Hamburg entscheidet
über öffentlich-rechtliche Streitigkeiten in
Angelegenheiten der Sozialversicherung,
der Arbeitslosenversicherung und der übrigen
Aufgaben der Bundesanstalt für Arbeit
sowie der Kriegsopferversorgung und des
Schwerbehindertenrechts. Es entscheidet
ferner über Kassenarztrecht und über son-
stige öffentlich-rechtliche Streitigkeiten,
für die der Rechtsweg vor diesem Gericht
eröffnet wird.

Präsidentin
Marianne Schulze 5700

Vizepräsident
Andreas Wittenberg 5895

Geschäftsleiter
Stephan Wehner 5803

Vertreterin
Kerstin Bräuner 5809

Richterrat
Vorsitzende
Bärbel Schwarz 5825

Personalrat
Vorsitzende
Sandra Dittrich 5729

Serviceeinheiten (SE) des Sozialgerichtes:
 SE 1: 5681 / 5682
 SE 2: 5711
 SE 3: 5726
 SE 4: 5741 / 5742
 SE 5: 5756 / 5757

GENERALSTAATSANWALTSCHAFT HAMBURG

20355, Gorch-Fock-Wall 15
 Postanschrift:
 20316, Postfach 30 52 61
erreichbar über den
 Telefonischen HamburgService:
 T: 42828-0
 Montag - Freitag: 07:00 – 19:00 Uhr; Auskünfte / Vermittlung zu allen Dienststellen während der Geschäftszeiten

Direktdurchwahl:
 Tel: 42843- und Apparatnr.
 Fax: 42843-1863
 E-Mail:
 Generalstaatsanwaltschaft-Hamburg
 @sta.justiz.hamburg.de
 sowie
 vorname.nachname@sta.justiz.hamburg.de
 Internet:
 www.generalstaatsanwaltschaft.hamburg.de

Geschäftszeiten:
 montags bis freitags von 09:00 – 13:00 Uhr

Konto:
 Justizkasse Hamburg
 Deutsche Bundesbank
 BLZ 200 000 00 - Kto-Nr. 200 015 01
 IBAN DE10 2000 0000 0020 001501
 BIC MARKDEF 1200

HVV: U1 Stephansplatz, U2, Buslinien: 4, 5, 109, 34, 36 Gänsemarkt, 112 Johannes-Brahms-Platz

**Leiter
 Generalstaatsanwalt**
 Lutz von Selle 1710 / 1711

Vertreterin/ Vertreter
 Leitende Oberstaatsanwältin/ Leitender Oberstaatsanwalt
 N.N.

Pressestelle der Staatsanwaltschaften
 Oberstaatsanwalt
 Wilhelm Möllers 2108

Vertreter
 Oberstaatsanwalt
 Bernd Mauruschat 1713

Geschäftsleiterinnen
 Beate Golly 2720
 Kirsten Puttfarcken-Müller 2720

Personalrat
 Vorsitzender
 Hartmut Plicht 4688

Verwaltungsstelle 1722 / 1564

Geschäftsstelle 1769 / 3638

STAATSANWALTSCHAFT HAMBURG

20355, Gorch-Fock-Wall 15
 Postanschrift:
 20316, Postfach 30 52 61
erreichbar über den
 Telefonischen HamburgService:
 T: 42828-0
 Montag - Freitag: 07:00 – 19:00 Uhr; Auskünfte / Vermittlung zu allen Dienststellen während der Geschäftszeiten

Direktdurchwahl:
 T: 42843- und Apparatnr.
 Fax: 42843-4387
 E-Mail: vorname.nachname@sta.justiz.hamburg.de
 Internet:
 www.staatsanwaltschaft.hamburg.de

Geschäftszeiten:
 montags bis freitags von 09:00 – 13:00 Uhr

Konto:
 Justizkasse Hamburg
 Deutsche Bundesbank
 BLZ 200 000 00 - Kto-Nr. 200 015 01
 IBAN DE10 2000 0000 0020 001501
 BIC MARKDEF 1200

HVV: U1 Stephansplatz, U2, Buslinien: 4, 5, 109, 34, 36 Gänsemarkt, 112 Johannes-Brahms-Platz

**Leiter
 Leitender Oberstaatsanwalt**
 Dr. Ewald Brandt 1700

Vertreter
 Oberstaatsanwalt
 Janhenning Kuhn 1702

Personalrat
 Vorsitzender
 Hartmut Plicht 4688

Zentraler Verwaltungsbereich
 Peter Schwien 4363

Abteilung für Allgemeine Verwaltung, zentrale Dienste und Personalangelegenheiten (ZV 1)
 Svenja Omer 1705

Abteilung für Organisation, Haushalt und Controlling (ZV 2)
 Rosmarie Pape 4362

luK-Abteilung (ZV 4)
 Dirk Esemann 1718
 E-Fax: 427981-041

Rechtshilfesachen 1707

Täter-Opfer-Ausgleich 2888/ 3053/ 3177

20355, Kaiser-Wilhelm-Straße 100
 Postanschrift:
 20316, Postfach 30 52 61

Hauptabteilung I

Fax: 42843-5086

Strafvollstreckungssachen
 (Die Zuständigkeit richtet sich nach dem Familiennamen des Verurteilten)

Abteilung
 10 (A – Fich) 1897
 11 (Fici – Kurt, L.) 2126
 12 (Kurt M. – Sassi) 2441
 13 (Sassj – Z) 1560

Hauptabteilung II

Amtsanwaltssachen, Verkehrsstrafsachen und Verkehrsordnungswidrigkeiten (Die Zuständigkeit richtet sich nach dem Familiennamen des Beschuldigten)
 Hauptabteilungsgeschäftsleitung 2428
 20 (A – Duer) 1759
 E-Fax: 427981-200
 21 (Dues – Joc) 5098
 E-Fax: 427981-210
 22 (Jod – Mueller, B.) 1756
 E-Fax: 427981-220
 23 (Mueller C. – Schues) 5055
 E-Fax: 427981-230
 24 (Schuet – Z) 5064
 E-Fax: 427981-240

Hauptabteilung III

Allgemeine Strafsachen
 (Die Zuständigkeit richtet sich nach dem Familiennamen des Beschuldigten)
 Hauptabteilungsgeschäftsleitung 4023
 30 (A – Domk) 5089
 E-Fax: 427981-330
 31 (Doml – Janc) 5089
 E-Fax: 427981-310
 32 (Jand – Mol) 5089
 E-Fax: 427981-320
 33 (Mom – Schroeder, D.) 2495
 E-Fax: 427981-333
 34 (Schroeder, E. – Z) 2495
 E-Fax: 427981-333

Hauptabteilung IV

E-Fax: 427981-400
 Jugend- und Jugendschutzsachen
 Hauptabteilungsgeschäftsleitung 5107
 (Die Zuständigkeit richtet sich nach dem Familiennamen des Beschuldigten)
 Abteilung
 40 (A – Harm) 3961 / 5115
 41 (Harm – Pess) 3961
 42 (Pest – Z) 5115
 Verfahren gegen unbekannte Beschuldigte
 80 UJs – 89 UJs 5130
 E-Fax: 427981-080
 Leitung der Serviceeinheit 5130

20355, Kaiser-Wilhelm-Straße 50
 Postanschrift:
 20316, Postfach 30 52 61
Hauptabteilung V

Wirtschafts- und Steuerstrafsachen
 E-Fax: 427981-550
 Organisierte Wirtschaftskriminalität
 E-Fax: 427981-540
 Korruptionsverfahren
 E-Fax: 427981-570
 Hauptabteilungsgeschäftsleitung 4079

Leitung der Serviceeinheit 4064

20355, Gorch-Fock-Wall 15
 Postanschrift:
 20316, Postfach 30 52 61

Hauptabteilung VI

Rauschgift- und Arzneimittelsachen
 E-Fax: 427981-600

Organisierte Kriminalität
 E-Fax: 427981-650
 Gewinnabschöpfung
 E-Fax: 427981-680
 Hauptabteilungsgeschäftsleitung 3960
 Leitung der Serviceeinheit 2499 / 1726

Hauptabteilung VII

E-Fax: 427981-700

Staatschutz- und Pressestrafsachen 1780 / 3960
 Straftaten im Rotlichtmilieu, Zentralstelle zur Bekämpfung jugendgefährdender Schriften 1780 / 3960

Verfahren gegen Ärzte, Heilpraktiker und medizinisches Personal, Todesermittlungssachen, Sexualdelikte 1780 / 3960

Umweltschutz-, Brand- und Explosionssachen, Computerkriminalität 1780 / 3960

Polizei-, Bundeswehr-, Gefängnis- und Münzsachen 1780 / 3960

Verfahren wegen nationalsozialistischer Gewaltverbrechen 1780 / 3960

Hauptabteilungsgeschäftsleitung 3960

Leitung der Serviceeinheit 1780

20355, Sievekingplatz 3
 Postanschrift:
 20316, Postfach 30 52 61
 (Strafjustizgebäude)

Verwahrstelle 1796
 E-Fax: 427981-090

UNTERNEHMEN, STIFTUNGEN UND VEREINE UNTER STAATLICHER EINFLUSSNAHME

Aby-Warburg-Stiftung Warburg-Haus

20249, Heilwigstraße 116
Ansprechpartnerin:
Marianne Pieper
T: 42838-6148
Fax: 42838-6161
E-Mail: mpieper@uni-hamburg.de
Internet: www.warburg-haus.de

Der denkmalgerecht wieder hergestellte ovale Lesesaal der ehemaligen Kulturwissenschaftlichen Bibliothek Warburg kann für wissenschaftliche Veranstaltungen, Vortragsveranstaltungen, Seminare usw. angemietet werden.

Akademie für Publizistik

20354, Warburgstraße 8-10
T: 414796-0
Fax: 414796-90
E-Mail: info@akademie-fuer-publizistik.de
Internet: www.akademie-fuer-publizistik.de

Aus- und Weiterbildung von Journalisten aller Medienbereiche

Direktorin:
Annette Hillebrand

AKN Eisenbahn AG

22113, Grusonstraße 46
T: 04191 933-0
Fax: 73334-259

Betriebszentrum:
24568 Kaltenkirchen, Rudolf-Diesel-Str. 2
T: 04191 933-0
Fax: 04191 933-118
E-Mail: info@akn.de
Internet: www.akn.de

Öffentliches Eisenbahnverkehrs- und Eisenbahninfrastrukturunternehmen zur Beförderung von Personen und Gütern in Hamburg und Schleswig-Holstein. Personenbeförderung als Schnellbahnverkehr im Hamburger Verkehrsverbund sowie als Regionalbahn in Schleswig-Holstein.

Vorstand:
Dr. - Ing. Klaus Franke

AMI Arzneimitteluntersuchungsinstitut-Nord GmbH Arzneimitteluntersuchungs- Institut der Länder Bremen, Hamburg, Hessen, Nieder- sachsen, Saarland und Schleswig-Holstein - Official Medicines Control Laboratory, OMCL -

28329 Bremen, Emil-Sommer-Straße 7
T: 0421 4361-0
Fax: 0421 4361-189
E-Mail: post@ami-nord.de
Internet: www.ami-nord.de

Die AMI-Nord GmbH wurde 1995 durch die Länder Bremen, Hamburg, Niedersachsen und Schleswig-Holstein im Rahmen des „Abkommens über die Zusammenarbeit auf verschiedenen Gebieten des Gesundheitswesens in Norddeutschland“ gegründet. Die Länder Hessen und Saarland sind der AMI-Nord GmbH Anfang 2001 bzw. 2002 beigetreten.

Durch die Einrichtung der AMI-Nord GmbH kommen die Gesellschafterländer ihrer Verpflichtung zur regelmäßigen Untersuchung von Arzneimittelproben nach dem Arzneimittelgesetz nach.

Die von den Überwachungsbehörden in den Ländern amtlich gezogenen Proben von Arzneimitteln und Medizinprodukten werden durch die AMI-Nord GmbH untersucht und ihre Qualität beurteilt.

Die Zielsetzung der Gesellschaft ist die effiziente Ermittlung verlässlicher, d.h. nach anerkannten Regeln generierter Analysenergebnisse. Dies wird unter anderem durch die Akkreditierung nach der Norm EN ISO 17025 und die Teilnahme an europaweiten Ringversuchen gewährleistet.

Institutsleiter und Geschäftsführer:
Dr. Konrad Horn

Arbeit und Lernen Hamburg GmbH

22179, Haldesdorfer Straße 60
T: 64609-0
Fax: 64609-199
E-Mail: rosenburg@alh-hh.de
Internet: www.alh-hh.de

Nebenstellen:

Dialog im Dunkeln
20457, Alter Wandrahm 4
T: 325079-20
Fax: 325079-21

KZ-Gedenkstätte Neuengamme
21039, Jean-Doldier-Weg 39
T: 72375395
Fax: 72375396

Alte Feuerwache Bachstraße
22083, Bachstraße 96-98, Imstedt 49
T: 2206695
Fax: 22698200

Bauhütte am Michel
St. Michaeliskirche
20459, Englische Planke 1
T: 36801836
Fax: 36901885

Beschäftigungsgesellschaft mit Schwerpunkt im technisch-gewerblichen Bereich für die Qualifizierung und Integration von Langzeitarbeitslosen in das Berufsleben sowie berufliche Erstausbildung von benachteiligten Jugendlichen.

Gesellschafter:
AWO - Arbeiterwohlfahrt Landesverband Hamburg e.V.
bfw - Unternehmen für Bildung - Gemeinnützige Bildungseinrichtung des DGB

Geschäftsführer: Holger Rosenburg

Arbeitsrechtliche Vereinigung Hamburg e.V. (AVH)

20457, Bei dem Neuen Krahn 2
T: 374838-0
Fax: 374838-28
E-Mail: mail@av-hamburg.de
Internet: www.av-hamburg.de

Vereinigung von Arbeitgebern im Sinne des § 2 Abs. 1 des Tarifvertragsgesetzes. Zweck der Vereinigung: Wahrung der gemeinsamen Interessen ihrer Mitglieder als Arbeitgeber gegenüber deren Arbeitnehmern oder bestimmten Gruppen der Arbeitnehmer.

Vorstand:

Staatsrat Dr. Volkmar Schön
Senatskanzlei (Vorsitzender)

Senatsdirektor Dr. Volker Bonorden
Personalamt (stellvertr. Vorsitzender)

Stefan Lauer
Vorstandsmitglied DLH
(Deutsche Lufthansa AG)

Michael Eggenschwiler
Geschäftsführer der Flughafen Hamburg GmbH

Leitender Regierungsdirektor Ralf Hinsch
Personalamt

Wolfgang Prill
Vorstandsvorsitzender der Stiftung Grone
Schule

Geschäftsführer:
Urban Sieberts

Mitglieder der Arbeitsrechtlichen Vereinigung Hamburg e.V.:

AHS Hamburg Aviation Handling Services
GmbH
22335, Flughafen Terminal 1

AIRSYS-Airport Business Information Systems GmbH
22335, Flughafenstraße 1 - 3

Albatros Versicherungs GmbH
50679 Köln, von-Gablenz-Straße 2 – 6

Alida Schmidt Stiftung
22083, Hamburger Straße 152

Arbeit und Leben DGB/VHS Hamburg e.V.
20097, Besenbinderhof 60

Arbeit und Lernen Hamburg GmbH
22179, Haldesdorfer Straße 60

ASB Sozialeinrichtungen (Hamburg) GmbH
20357, Schäferkampallee 29

Bernhard-Nocht-Institut für Tropenmedizin
20359, Bernhard-Nocht-Straße 74

Berufliches Trainingszentrum Hamburg
22083, Weidestraße 118 c

Berufsbildungswerk Hamburg GmbH
22525, Reichsbahnstraße 53 - 55

Berufsförderungswerk Hamburg GmbH
22159, August-Krogmann-Straße 52

E.ON Energy from Waste Stapelfeld GmbH
22145 Stapelfeld, Ahrensburger Weg 4

CATS Cleaning and Aircraft Technical-
Services GmbH & Co. KG
22335, Flughafenstraße 1-3, Gebäude 149

Condor Berlin GmbH
12527 Berlin-Grünau, Flughafen Schönefeld

Condor Flugdienst GmbH
65451 Kelsterbach, Am Grünen Weg 1 - 3

Delvag Luftfahrtversicherungs-AG
50679 Köln, von-Gablenz-Straße 2 - 6

Delvag Rückversicherungs-AG
50679 Köln, von-Gablenz-Straße 2 - 6

Deutsche Lufthansa AG
60546 Frankfurt, Lufthansa Aviation Center,
Airporting, Gebäude 366

Elbe-Werkstätten GmbH
21077, Nymphenweg 22

Elbphilharmonie und Laeiszehle
Service GmbH
20355, Dammtorwall 46

f & w fördern und wohnen AöR
20097, Grüner Deich 17

Flughafen Hamburg GmbH
22335, Flughafenstraße 1 - 3

Flutopfer-Stiftung von 1962
22083, Hamburger Straße 152

Forschungsstelle für Zeitgeschichte in
Hamburg - FZH
20144, Beim Schlump 83

Freie und Hansestadt Hamburg
- Personalamt -
20457, Steckelhörn 12

Freizeitzentrum HH-Harburg e. V.
als Träger des Kommunikationszentrums
„Rieckhof“
21073, Rieckhoffstraße 12

GBI Großhamburger Bestattungsinstitut
22337, Fuhlsbüttler Straße 735

GBS Gesellschaft zur Beseitigung von
Sonderabfällen mbH
24103, Holstenbrücke 8 - 10

GIGA German Institute of Global and Area
Studies, Leibniz Institut
20354, Neuer Jungfernstieg 21

GKSS-Forschungszentrum
21502 Geesthacht, Max-Planck-Straße 1

Grone Service- und
Verwaltungsgesellschaft
20097, Gotenstraße 10

GROUNDSTARS GmbH & Co. KG
22335, Flughafenstraße 1 - 3

HADAG Seetouristik und Fährdienst AG
20359, St. Pauli Fischmarkt 28

HADAG Verkehrsdienste GmbH
20359, St. Pauli Fischmarkt 28

Hamburg Messe und Congress
20357, Messeplatz 1

Hamburg Port Authority 20457, Neuer Wandrahm 4	LSG Hygiene Institut GmbH 63263 Neu Isenburg, Dornhofstraße 40	Museum für Kunst und Gewerbe 20099, Steintorplatz 1	TuTech Innovation GmbH 21079, Harburger Schloßstraße 6 - 12
Hamburg Tourismus GmbH 20095, Steinstraße 7	LSG Lufthansa Service Europa/Afrika GmbH 63263 Neu Isenburg, Dornhofstraße 40	Museum für Völkerkunde Hamburg 20148, Rothenbaumchaussee 64	Verbraucher-Zentrale Hamburg e. V. 20099, Kirchenallee 22
Hamburger Blindenstiftung 22047, Bullenkoppel 17	LSG Lufthansa Service Holding AG 63263 Neu Isenburg, Dornhofstraße 40	Neue Schauspielhaus GmbH 20099, Kirchenallee 39	Vereinigung Hamburger Kindertagsstätten gGmbH 20144, Oberstraße 14 b
Hamburger Friedhöfe 22337, Fuhlsbüttler Straße 756	LSG Sky Chefs Deutschland GmbH 63263 Neu Isenburg, Dornhofstraße 40	NKL Nordwestdeutsche Klassenlotterie 22297, Überseering 4	WERT Wertstoff-Einsammlung GmbH 22113, Billbrookdeich 183
Hamburger Kunsthalle 20095, Glockengießerwall 1	LSG Sky Chefs Catering Logistik GmbH 63263 Neu-Isenburg, Dornhofstraße 40	Norddeutsche Blindenhörbücherei e. V. 22085, Herbert-Weichmann-Straße 44 - 46	Wilhelm Carstens Gedächtnis-Stiftung 22083, Hamburger Straße 152
Hamburger Lebenshilfe-Werk für Menschen mit geistiger Behinderung 22143, Schweriner Straße 8	Lufthansa Cargo AG 60546 Frankfurt, Flughafen-Bereich West	PIER Holding GmbH 21077, Nymphenweg 22	Winterhuder Werkstätten GmbH 22303, Südring 38
Hamburger öffentliche Bücherhallen 20097, Hühnerposten 1	Lufthansa Consulting GmbH 50679 Köln, Von-Gablen-Straße 2 - 6	PIER Service & Consulting GmbH 21077, August-Kroogmann-Str. 52	
Hamburger Schulverein von 1875 e.V. 22081, Finkenau 42	Lufthansa Engineering and Operational Services (LEOS) 60546 Frankfurt, Flughafen-Bereich West	RMH Real Estate Maintenance Hamburg GmbH 22335, Flughafenstraße 1 - 3	Asklepios Kliniken Hamburg GmbH Die Asklepios Kliniken Hamburg GmbH bilden das große Gesundheitsunternehmen in der Freien und Hansestadt Hamburg. Zum Unternehmen gehören sieben Krankenhäuser in Hamburg, Tochtergesellschaften und Beteiligungen.
Hamburger Stadtentwässerung 20097, Banksstraße 4 - 6	Lufthansa Flight Training GmbH (LFT) 60546 Frankfurt, Flughafen-Bereich West	Rudolf-Ballin-Stiftung e.V. 22083, Weidestraße 126	Internet: www.asklepios.com/hamburg
Hamburger Werkstatt GmbH Werkstatt für Behinderte 22159, Meiendorfer Mühlenweg 119	Lufthansa Global Tele Sales GmbH 12489 Berlin, Rudower Chaussee 12	SAEMS Special Airport Equipment and Maintenance Service GmbH & Co. KG 22335, Flughafenstraße 1 - 3	Asklepios Kliniken Hamburg GmbH 22307, Rübenkamp 226 T: 1818-826696 Fax: 1818-826799
Hamburgische Krankenhausgesellschaft e. V. 20537, Grevenweg 89	Lufthansa Process Management GmbH (LPM) 63263 Neu Isenburg, Dornhofstraße 34	servTEC Hamburg Wasser Service und Technik GmbH 20097, Banksstraße 4 - 6	<u>Direktduchwahl:</u> T: 1818- und Durchwahl
Hamburgische Staatsoper 20354, Große Theaterstraße 25	Lufthansa Service-Center Kassel GmbH 34119 Kassel, Wilhelmshöher Allee 254	SGG Städtische Gebäudeeigenreinigung GmbH 22083, Weidestraße 130	Geschäftsführung Anja Rhode 826501 Dr. Christoph Mahnke 826501 Peter Oberreuter (Sprecher) 826655
Hamburgischer Versorgungsfonds (HVF) 20354, Hohe Bleichen 22	Lufthansa Systems Aeronautics GmbH 65451 Kelsterbach, Am Weiher 24	Spr AG – Sprinkenhof AG 20095, Steinstraße 7	Konzernbereich Unternehmenskommunikation und Marketing Leitung Rudi Schmidt 826630 Schule & Prävention 826632 Rufbereitschaft 828888 E-Mail: presse@asklepios.com
Heinrich-Pette-Institut 20251, Martinistraße 52	Lufthansa Systems AG 65451 Kelsterbach, Am Weiher 24	Stadtreinigung Hamburg 20537, Bullerdeich 19	Konzernbereich IVF-Risikomanagement Leitung Dr. jur. Cornelia Süfke 826570
IMPf Hamburgische Immobilien Management Gesellschaft 22297, Überseering 36	Lufthansa Systems Airline Services GmbH 65451 Kelsterbach, Am Weiher 24	STR Stadtteilreinigungsgesellschaft mbH 22113, Billbrookdeich 183	Konzernbereich Einkauf Leitung Reinhard Wiedemann 826740
In-flight Management Solutions GmbH 63263 Neu Isenburg, Dornhofstraße 20	Lufthansa Systems Business Solutions GmbH 65451 Kelsterbach, Am Weiher 24	STARS GmbH & Co. KG 22335, Flughafenstraße 1 - 3, Gebäude 149	Konzernbereich Personalmanagement Leitung Carsten Pape 826701
Innovationsstiftung Hamburg 22305, Habichtstraße 41	Lufthansa Systems Infratec GmbH 65451 Kelsterbach, Am Weiher 24	Statistisches Amt für Hamburg und Schleswig-Holstein 20457, Steckelhörn 12	
Institut für Friedensforschung und Sicherheitspolitik - IFSH - an der Universität Hamburg 20144, Beim Schlump 83	Lufthansa Systems Passenger Services GmbH 65451 Kelsterbach, Am Weiher 24	Stiftung Bürgerhaus Wilhelmsburg 21107, Mengestraße 20	
Johann-Daniel-Lawaetz-Stiftung 22763, Neumühlen 16 - 20	Lufthansa Technik AG 22335, Weg beim Jäger 193	Stiftung Centralbibliothek für Blinde 22085, Herbert-Weichmann-Straße 44 – 46	
Jugendbildung Hamburg g GmbH 22305, Wiesendamm 22 d	Lufthansa Technik Logistik GmbH 22335, Weg beim Jäger 193	Stiftung Deutsches Elektronen-Synchrotron in der Helmholtz-Gemeinschaft 22607, Notkestraße 85	
Krankenhaus Großhansdorf GmbH Zentrum für Pneumotherapie und Thoraxchirurgie 22927 Großhansdorf, Wöhrendamm 80	Lufthansa Technik Logistik Services GmbH 22335, Weg beim Jäger 193	Stiftung Grone-Schule 20097, Gotenstraße 10	
LRS Lufthansa Revenue Services 22844 Norderstedt, Schützenwall 1	Lufthansa Technik Maintenance International GmbH 60549 Frankfurt, Cargo City Süd 547	Stiftung Historische Museen Hamburg 22765, Museumstraße 23 c/o Altonaer Museum	Medizinische Dienste Asklepios proresearch - Klinische Forschung und Entwicklung 20099, Lohmühlenstr. 5, Haus J Leitung Cornelia Wolf 853160 Ambulantes Studienzentrum 853302
LSG Food & Nonfood Handel GmbH 60549 Frankfurt, Hugo-Eckener-Ring, Gebäude 116	LZ-Catering GmbH 22335, Sportallee 54 b	Studierendenwerk 20146, Von-Melle-Park 2	Institut für Notfallmedizin (IfN) c/o Landesfeuerwehr (040) 428513905 22113, Bredowstraße 4 Leitung Dr. Heinzpeter Moecke
	LZN Laser Zentrum Nord GmbH 21079, Harburger Schlossstraße 6 - 12	Thalia Theater GmbH 20095, Raboisen 67	
	Medienanstalt Hamburg/Schleswig-Holstein (MA HSH) 22846 Norderstedt, Rathausallee 72 - 76	TÜV-Hanse GmbH 20537, Ausschläger Weg 100	

Bildungszentrum für Gesundheitsberufe (BZG) mit Ärztekademie 20537, Eiffestr. 585 842611	Klinikmanager André Meiser T: 811010 / 812002 Fax: 814921	Abt. für Hals-, Nasen-, Ohrenheilkunde, Kopf- und Halschirurgie Prof. Dr. Thomas Grundmann T: 811740 / 811741 Fax: 814914	Pneumologie und Internistische Intensivmedizin, Weaningzentrum Prof. Dr. Heinrich Becker 824801 Fax: 824809
MEDILYS Laborgesellschaft mbH 815900	Personalabteilung Jan Sternberg T: 812110 / 812111 Fax: 814924	Abt. für Anästhesiologie und operative Intensivmedizin Prof. Dr. Hanswerner Bause T: 811780 / 811781 Fax: 814915	Gastroenterologie und Hepatologie PD Dr. Siegbert Faiss 823811 Fax: 823819
Asklepios MVZ Nord GmbH Asklepios Gesundheitszentren Hamburg 852651	Abt. für Gastroenterologie (I. Medizinische Abteilung) Prof. Dr. Friedrich Hagenmüller T: 811200 / 811201 Fax: 814902	Abt. für Zahn-, Mund- und Kieferheilkunde Dr. Michael Werner T: 811800 / 811801 Fax: 814916	Nieren und Hochdruckkrankheiten PD Dr. Wagner 823801 Fax: 823809
Tochtergesellschaften			
PROMEDIG gGmbH 20099, Lohmühlenstraße 5, Haus J T: 853160	Abt. für Hämatologie und internistische Onkologie (II. Medizinische Abteilung) Dr. Dietrich Braumann T: 811210 / 811211 Fax: 814904	Abt. für Radiologie, Neuroradiologie und Nuklearmedizin Prof. Dr. Roman Fischbach T: 811810 / 811811 Fax: 814917	Funktionsbereich Diabetologie Dr. Silvia Voss 823801 Fax: 823809
Asklepios Dienstleistungsgesellschaft Hamburg 22525, Schnackenburgallee 149 T: (040) 519005281	Abt. für Kardiologie, Angiologie, Pneumologie und internistische Intensivmedizin (III. Medizinische Abteilung) Prof. Dr. Gerd Peter Meyer T: 811220 / 811221 Fax: 814905	Zentrale Notaufnahme Dr. Barbara Hogan T: 811518 Fax: 814903	Neurologie mit überregionaler Stroke Unit Prof. Dr. Peter Paul Urban 823841 Fax: 823849
Asklepios medi top Pflegedienst & Service GmbH T: (040) 8662700	Abt. für Neurologie Prof. Dr. Joachim Rötter T: 811400 / 811401 Fax: 814906	Abt. für Pathologie Prof. Dr. Jörg Caselitz T: 811960 / 811961 Fax: 814920	Onkologie und Palliativmedizin Dr. Axel Stang 823831 Fax: 823309
Asklepios Klinik Am Kurpark Bad Schwartau T: (0451) 20040	Abt. für Rheumatologie, klinische Immunologie, Nephrologie und Physikalische Therapie (IV. Medizinische Abteilung) Dr. Keihan Ahmadi-Simab T: 811123 Fax: 814800	Krankenhausapotheke der Asklepios Kliniken Hamburg GmbH Dr. Isabel Kreft T: 811890 / 811891 Fax: 814918	Augenklinik Prof. Dr. Ulrich Schaudig 822831 Fax: 822839
Blutspendedienst Hamburg			
Blutspendedienst Hamburg Zentralinstitut für Transfusionsmedizin (ZIT) 22089, Eilbektal 111 Telefon Hotline (040) 20002200	Abt. für Allgemein- und Viszeralchirurgie (I. Chirurgische Abteilung) Prof. Dr. Wolfgang Schwenk T: 811600 / 811601 Fax: 814907	Medilys - Zentrallabor Dr. Hermann-J. Lögering T: 811910 / 811911 Fax: 814919	Allgemein- und Viszeralchirurgie Prof. Dr. Karl J. Oldhafer 822811 Fax: 822819
Ärztliche Leitung Oliver Schertges 842551/2	Abt. für Gefäß-, Thorax- und endovaskuläre Chirurgie (II. Chirurgische Abteilung) Prof. Dr. Helmut Kortmann T: 811610 / 811611 Fax: 814908	Unfall- und Wiederherstellungschirurgie, Orthopädie Dr. Ralf Gütschow 822821 Fax: 822829	Urologie Prof. Dr. Andreas Gross 829821 Fax: 829829
Blutspendedienst City 20095, Spitalerstr. 8 Terminvergabe (0800) 8842566 Info-Hotline (040) 20002200	Abt. für Unfall- Hand und Wiederherstellungschirurgie, Orthopädische Chirurgie (III. Chirurgische Abteilung) Prof. Dr. Jürgen Volker Wening T: 811620 / 1621 Fax: 814909	Geburtshilfe und Pränatalmedizin Prof. Dr. Bernhard-Joachim Hackelöer 821841 Fax: 821849	Kreislaufs- und Wiederherstellungschirurgie Dr. Ralf Gütschow 822821 Fax: 822829
Blutspendedienst Eilbek 22089, Eilbektal 111 842566 / 7	Abt. für Neurochirurgie Prof. Dr. Uwe Kehler T: 811670 / 811671 Fax: 814911	Gynäkologie und Onkologische Gynäkologie, Asklepios Brustgesundheitszentrum Hamburg Prof. Dr. Andree Faridi 821811 Fax: 821819	Urologie Prof. Dr. Andreas Gross 829821 Fax: 829829
Blutspendedienst Rissen 22589, Sülldorfer Landstr. 128 Terminvergabe (0800) 8842566	Abt. für Gynäkologie u. Geburtshilfe, Perinatalzentrum Level I Prof. Dr. Volker Ragosch T: 811710 / 811711 Fax: 814912	Neonatologie Dr. Reinhard Laux 821831 Fax: 821839	Blutspendedienst HH Nord c/o Asklepios Klinik Nord 22419, Langenhorner Ch. 560, Haus 41 872900/2940
Blutspendedienst Harburg 21073, Lüneburger Str. 25 Terminvergabe (0800) 8842566	Abt. für Urologie Prof. Dr. Christian Wülfing T: 811660 / 811661 Fax: 814910	Anästhesiologie und operative Intensivmedizin Dr. Sebastian Wirtz 829801 Fax: 829809	Blutspendedienst Bergedorf 21029, Adolf-Hasse-Platz 2 Terminvergabe (0800) 8842566
Asklepios Klinik Altona			
22763, Paul-Ehrlich-Straße 1 22701, Postfach 50 01 21 T: 1818-810 (Zentrale) Fax: 1818-814922 <u>Direktdurchwahl:</u> T: 1818- und Durchwahl	Abt. für Neurochirurgie Prof. Dr. Uwe Kehler T: 811670 / 811671 Fax: 814911	Röntgeninstitut Prof. Dr. Roland Brüning 829811 Fax: 829819	Medilys Institut für Labormedizin Dr. Hauke Heihn 827411 Fax: 827419
Direktorium: Geschäftsführender Direktor Ingo Breitmeier T: 812010 / 812001 Fax: 814921	Abt. für Gynäkologie u. Geburtshilfe, Perinatalzentrum Level I Prof. Dr. Volker Ragosch T: 811710 / 811711 Fax: 814912	Pflegedienstleiter Axel Techam 826414 Fax: 826419 E-Mail: a.techam@asklepios.com	Krankenhausesapotheke der Asklepios Kliniken Hamburg GmbH Dr. Andrea Liekweg 826471 Fax: 822219
Bettenführende Fachabteilung			
	Abt. für Augenheilkunde Dr. Detlef Rose T: 811730 / 811731 Fax: 814913	Zentrale Notaufnahme Uwe Tulowitzki 829100 Fax: 829109	Sozialdienst T: 823520 Fax: 823519
		Kardiologie PD Dr. Gerian Grönefeld 824811 Fax: 824819	

Seelsorge T: 829015 / 829016 / 829017	Abt. für Kinder- und Jugendpsychiatrie und -psychotherapie Dr. Emil Branik 862627 Fax: 862734 E-Mail: e.branik@asklepios.com	Patienteninitiative im Krankenhaus [PI(K)] T: 1818-863478 E-Mail: pik-harburg@patienteninitiative.de	Asklepios Klinik Nord - Heidelberg 22417, Tangstedter Landstraße 400 T: 1818-870 (Zentrale) Fax: 1818-2870 <u>Direktdurchwahl:</u> T: 1818- und Durchwahl
Kontaktstelle für Patientenangelegenheiten T: 8290121	Abt. für Orthopädie und Unfallchirurgie Prof. Dr. Christian Flamme 862531 Fax: 863080 E-Mail: c.flamme@asklepios.com Sektionsleiter Unfallchirurgie Thorsten Kruij 862531 E-Mail: t.kruij@asklepios.com	Asklepios Klinik Nord - Ochsenzoll 22419, Langenhorner Chaussee 560 T: 1818-870 (Zentrale) Fax: 1818-2870 <u>Direktdurchwahl:</u> T: 1818- und Durchwahl	Direktorium: Geschäftsführender Direktor Kai Hankeln 873265 Fax: 873267
Qualitätsmanagement T: 829803 Fax: 829809	Abt. für Allgemein- und Viszeralchirurgie Prof. Dr. Friedrich Kallinowski 862535 Fax: 863457 E-Mail: f.kallinowski@asklepios.com	Direktorium: Geschäftsführender Direktor Kai Hankeln 873265 Fax: 873267	Ärztlicher Direktor Somatik PD Dr. med. Oliver Detsch 873720 Fax: 873721
Asklepios Klinik Harburg 21075, Eißendorfer Pferdeweg 52 T: 1818-860 (Zentrale) <u>Direktdurchwahl:</u> T: 1818- und Durchwahl	Abt. für Gefäß- und endovaskuläre Chirurgie Dr. Harald Daum 862551 Fax: 863086 E-Mail: h.daum@asklepios.com Gefäßzentrum 863019 Sektion Angiologie Dr. Reimund Prokein 863391 Fax: 863306 E-Mail: r.prokein@asklepios.com	Kaufmännischer Leiter Psychiatrie Tobias Feindt 872003 Fax: 872009	Gesamtpflegedirektor Thomas Krakau 873205 Fax: 873206
Krankenhausdirektorium Geschäftsführender Direktor Ralf Delker 862252 Fax: 862127 E-Mail: r.delker@asklepios.com	Abt. Thoraxchirurgie und Thoraxzentrum Prof. Dr. Michael Semik 862147 Fax: 862148 E-Mail: m.semik@asklepios.com	Ärztlicher Direktor Psychiatrie PD Dr. Claas-Hinrich Lammers 871804 Fax: 871806	I. Internistisches Zentrum Innere Medizin 873666 Dr. Peter Müller Fax: 873746
Ärztlicher Direktor Priv.-Doz. Dr. Wolf-Harmut Meyer-Moldenhauer 862230 Fax: 863425 E-Mail: w.meyer@asklepios.com	Urologisches Zentrum Priv.-Doz. Dr. Wolf Hartmut Meyer-Moldenhauer 862555 Fax: 863425 E-Mail: w.meyer@asklepios.com	Gesamtpflegedirektor Thomas Krakau 873205 Fax: 873206	Gastroenterologie Dr. Thomas Leineweber 873666 Fax: 873746
Pflegedirektorin Gaby Wulf 862167 Fax: 862127 E-Mail: g.wulf@asklepios.com	Sektion Kinderchirurgie und Kinderurologie Dr. Bernd Richter 862066 Fax: 863309 E-Mail: b.richter@asklepios.com	I. Fachabteilung für Affektive Erkrankungen PD Dr. Claas-Hinrich Lammers 871805 Fax: 871806	Kardiologie Dr. Ralph U. Mletzko 873286 Fax: 873287
Zentrale Notaufnahme 863588 Dr. Linzer Fax: 863449 E-Mail: j.linzer@asklepios.com Sektionsleiter Nephrologie/ Dialyse Dr. Linzer 863588 Fax: 863449 E-Mail: j.linzer@asklepios.com	Abt. für Gynäkologie und Geburtshilfe Dr. Volker Maaßen 862341 Fax: 862149 E-Mail: v.maassen@asklepios.com	II. Fachabteilung für Persönlich- keitsstörungen / Trauma Dr. Birger Dulz 872428 Fax: 871536	Geriatrie Dr. Peter Flesch 872314 Fax: 872052
I. Medizinische Abteilung / Kardiologie Prof. (ROK) Dr. Jai-Wun Park 862215 Fax: 862431 E-Mail: j.park@asklepios.com	Abt. für Hals-, Nasen- und Ohrenheilkunde, Kopf- und Halschirurgie Prof. Dr. Thomas Verse 862056 Fax: 862858 E-Mail: t.verse@asklepios.com	III. Fachabteilung für Psychosen / Akutpsychiatrie PD Dr. Claas-Hinrich Lammers 871805 Fax: 871806	II. Chirurgisches Zentrum Allgemein- und Viszeralchirurgie Prof. Dr. Klaus Rückert 872688 Fax: 872997
II. Medizinische Abteilung/Gastroenterologie Priv.-Doz. Dr. Stefan Christl 862226 Fax: 863078 E-Mail: st.christl@asklepios.com Sektion Onkologie und Hämatologie Dr. Susanne Tiede 863325 Fax: 863078 E-Mail: s.tiede@asklepios.com	Abt. für Anästhesiologie und operative Inten- sivmedizin PD Dr. Thoralf Kerner 862501 Fax: 863073 E-Mail: t.kerner@asklepios.com	IV. Fachabteilung für Abhängig- keitserkrankungen Dr. Klaus Behrendt 872739 Fax: 871703	Gefäßchirurgie 872688 Fax: 872997
Abt. für Pneumologie PD Dr. Gunther Wiest 862241 Fax: 863322 E-Mail: g.wiest@asklepios.com Beatmungszentrum Dr. Martin Bachmann 862405 Fax: 863322 beatmung.harburg@asklepios.com	Abt. für Diagnostische und interventionelle Radiologie Prof. Dr. Walter Gross-Fengels 862001 Fax: 862844 E-Mail: w.gross-fengels@asklepios.com Sektion Nuklearmedizin 862282 Fax: 863081	V. Fachabteilung Gerontopsychiatrie Dr. Claus Wächtler 872337 Fax: 871605	Unfall- und Orthopädische Chirurgie PD Dr. Marc Schult 873211 Fax: 873212
Abt. für Neurologie Prof. Dr. Rudolf Töpfer 862645 Fax: 863092 E-Mail: r.toepper@asklepios.com	Medilys - Institut für Labormedizin, Mikrobiolo- gie und Krankenhaushygiene Prof. Dr. Nikolaus Dahlmann 862304 E-Mail: n.dahlmann@asklepios.com	VI. Fachabteilung Forensik Dr. Guntram Knecht 872513 Fax: 871705	III. Eltern-Kind-Zentrum Geburtshilfe Dr. Michael Scheele 873458 Fax: 873099
Abt. für Psychiatrie, Psychotherapie und Psychosomatik Dr. Hans-Peter Unger 863254 Fax: 863996 E-Mail: h.unger@asklepios.com Psychiatrische Tagesklinik 862099 Tagesklinik für Stressmedizin 862521 Fax: 862773	Augenarzt (Konsiliardienst) Prof. Dr. Fritz Dannheim 862225	Patienteninitiative im Krankenhaus / PI(K) T: 873013 Fax: 873014	Operative Gynäkologie Prof. Dr. Jörg Schwarz 873126 Fax: 873127
	Zentrale Dienste Apotheke 873928 Kent Blake E-Mail: k.blake@asklepios.com	Suchtklinik Alstertor 20354, Hohe Bleichen 22 T: 325436-0 Fax: 325436-0	Kinder- und Jugendmedizin & Neonatologie 873351 PD Dr. Norbert Veelken Fax: 873468
		Tagesklinik Wandsbek 22359, Wiesenkamp 22c T: 4850503-0 Fax: 4850503-20	Zusätzliches Leistungsangebot: Tagesklinik für Kinder Medizinisches Versorgungszentrum für Kinder
		Zusätzliches Leistungsangebot: Sozialdienst Tagesklinik für Geriatrie Tagesklinik für Psychiatrie Psychiatrische Institutsambulanz Psychiatrische Zentralnotaufnahme	IV. Kopfzentrum Neurologie 873076 PD Dr. Jürgen Koehler Fax: 873069
			Neurochirurgie PD Dr. Paul Kremer 873348 Fax: 873673
			Augenheilkunde 873455 Prof. Dr. Dr. Wolfgang Wiegand Fax: 873614

Hals-, Nasen- und Ohrenheilkunde Dr. Christoph Kükens Fax: 873372	873464	Strahlenheilkunde PD. Dr. M. Busch Fax: 853054 E-Mail: m.busch@asklepios.com	852361	Krankenhausapotheke der Asklepios GmbH Stützpunkt in der AK St. Georg Dr. I. Kreft Fax: 854159 E-Mail: i.kreft@asklepios.com	852157	Orthopädie und Unfallchirurgie Chefarzt Dr. Bogislav Herzfeldt Vertreter: OA Dr. Alexander von Friesen Bereich Wirbelsäulenchirurgie Ltd. Arzt Dr. Erik Fritzsche	831254 831253 831237 831274
Mund-, Kiefer- und Gesichtschirurgie, Zahnheilkunde Prof. Dr. Dr. Thomas Kreuzsch Fax: 873767	873491	Onkologie Dr. Th. Wolff Fax: 853424 E-Mail: t.wolff@asklepios.com	853421	Ifi Institut / MVZ Hamburg und Tagesklinik Prof. Dr. A. Plettenberg Dr. A. Stoehr Fax: 852788 E-Mail: info@ifi-medizin.de	853780 853780	Gefäßchirurgie Chefarzt Dr. Peter Breuer Vertreter: OA Dr. Rainer Heldt	831240 831360
V. Institutsabteilungen Zentrale Notaufnahme Dr. Thomas Möhle-Heinzl Fax: 873162	873169	Chirurgisch-Traumatologisches Zentrum Prof. Dr. Ch. Eggers Fax: 853770 E-Mail: c.eggers@asklepios.com	852287	Schule für Medizinisch-Technische Assisten- ten T: 852208 Fax: 853930 E-Mail: m.peemoeller@asklepios.com		Plastische, Rekonstruktive, Hand- und Fußchirurgie Chefarzt Dr. Klaus Müller Vertreter: OA Dr. Gregor Deutsch	831321 831319/1206
Anästhesie und operative Intensivmedizin PD Dr. Oliver Detsch Fax: 873721	873720	Wirbelsäulenzentrum Hamburg PD Dr. Th. Niemeyer Fax: 853079 E-Mail: t.niemeyer@asklepios.com	852111	Krankenhausdirektorium: Geschäftsführender Direktor Christian Strauß	832201	Gynäkologie und Geburtshilfe Chefarztin Dr. Christiane Thein Vertreter: OA Thomas Franke	831462 831438
Radiologie Dr. Ernst Malzfeldt Fax: 873688	873332	Allgemein-, Gefäß- und Viszeralchirurgie PD Dr. M. Kapischke Fax: 852188 E-Mail: m.kapischke@asklepios.com	852144	Asklepios Klinik Wandsbek -Schwerpunktkrankenhaus- 22043, Alphonssstraße 1 T: 1818-830 (Zentrale) <u>Direktdurchwahl:</u> T: 1818 83- und Durchwahl E-Mail: info.wandsbek@asklepios.com		Anästhesiologie und operative Intensivmedizin/Notfallmedizin Chefarzt Dr. Gerd Melichar Vertreter: OA Dr. Jürgen Schliewe	831268 831266
Pathologie Prof. Dr. Joachim Gottschalk Fax: 873065	873092	Anästhesiologie u. operative Intensivmedizin Dr. C. Busse Fax: 854166 E-Mail: c.busse@asklepios.com	853607	Ärztlicher Direktor Prof. Dr. Gerd Witte	831610	Diagnostische u. Interventionelle Radiologie Chefarzt Prof. Dr. Gerd Witte Vertreter: OA Dr. Jürgen Schönwälder	831430 831426
Zusätzliches Leistungsangebot: Notfallpraxis in Kooperation mit der Kassen- ärztlichen Vereinigung S.-H. Elternschule Rückenwind am Standort		Dermatologie und Allergologie Prof. Dr. Ch. Sander Fax: 852462 E-Mail: c.sander@asklepios.com	852291	Fachübergreifende Frührehabilitation u. Phy- sikalische Medizin Dr. U. Peschel Fax: E-Mail: u.peschel@asklepios.com	852642 852649	Abteilung für Pathologie Prof Dr. M. Vierbuchen (komm.)	852331
Asklepios Klinik St. Georg 20099, Lohmühlenstr. 5 T: 1818-850 (Zentrale) Fax: 1818-853506 <u>Direktdurchwahl:</u> T: 1818- und Durchwahl E-Mail: info.stgeorg@asklepios.com		HNO-Klinik, Hals- und Kopfchirurgie Prof. Dr. J. von Scheel Fax: 853538 E-Mail: jv.scheel@asklepios.com	852236	Pflegedienstdirektor Burkhard Göbel	833231	MEDILYS Ltd. Arzt Labor Dr. Klaus-Martin Otte	831441 831437
Geschäftsführender Direktor Dr. Klaus Schmollig Fax: 853506 E-Mail: k.schmollig@asklepios.com	852101 / 852100	Neurologie PD Dr. Ch. Terborg Fax: 854185 E-Mail: c.terborg@asklepios.com	852268	Zentrale Notfallambulanz (ZNA) (24 Stunden) ZNA Leitung: Chefarzt Dr. Reinhard Saß Vertreter: OA Dr. Hanns Brederke-Wiedling	833399 833399 831387	Ext. Dialyse-Stützpunkt Ext. Notfall Dialyse	657258468 6115640
Ärztlicher Direktor Prof. Dr. Christian Sander Fax: 852462 E-Mail: c.sander@asklepios.com	852291	Urologie Dr. St. Tauber Dr. C. Brunken Fax: 852969 E-Mail: s.tauber@asklepios.com/ cl.brunken@asklepios.com	852243 852243	Interdisziplinäre Intensiv-Station 1/S 1 Chefarzt Innere Medizin Prof. Dr. Jörg Braun Chefarzt Anästhes. u. operative Intensiv- medizin/Notfallmedizin Dr. Gerd Melichar	831251 831268	Ambulantes Zentrum (AZ) - Vor- und Nachstat. Behandlung - Ambulantes Operieren Hand und Fuß Plast. + rekonstrukt. OP Schilddrüsen, Leistenbrüche Nabelbrüche - BG-Sprechstunde Ambul. BG +Orthop+Chir.	833642 831320 831320 833642 833642 831379
Medizinische Fachabteilungen Allgemeine Innere Medizin Prof. Dr. D. Müller-Wieland Fax: 853029 E-Mail: d.mueller-wieland@asklepios.com	853025	Röntgendiagnostik PD Dr. D. Kivelitz Fax: 854192 E-Mail: d.kivelitz@asklepios.com	852318	Überwachungsstützpunkt	833270	OPTIFAST & More Zentrum für Übergewichtige Dipl. oeco. troph. Margarete Nowag	832615 / 832617
Kardiologie Prof. Dr. K.-H. Kuck Fax: 854444 E-Mail: k.kuck@asklepios.com	852308	Pathologie Prof. Dr. M. Vierbuchen Fax: 853539 E-Mail: m.vierbuchen@asklepios.com	852331	Wahlleistungsstation G 3 Pflegestützpunkt	833340	Sozialdienst	831234/ 1681/ 1682
Herzchirurgie Prof. Dr. M. Schmoeckel Fax: 854184 E-Mail: m.schmoeckel@asklepios.com	854150	Sozialdienst im Krankenhaus Frau S.Sievers Fax: 852545 E-Mail: sa.sievers@asklepios.com	852312	Wahlleistungsstation 19 WL Pflegestützpunkt	833685	Krankenhaus-Seelsorge Pastorin Ute Gothmann-Kollath	834335
Angiologie Prof. Dr. S. Nikol Fax: 853980 E-Mail: s.nikol@asklepios.com	852401	Psychologische Beratung für Tumorkranke Frau G. Ratsak, Dipl.-Soz. E-Mail: g.ratsak@asklepios.com	852480	Innere Medizin Chefarzt Prof. Dr. Jörg Braun Vertreter OA Dr. Ulrich Lange	831251 831257	Pfarrer Dr. Markus Tymister	685514
Hämatologie und Stammzelltransplantation Prof. Dr. N. Schmitz Fax: 854126 E-Mail: n.schmitz@asklepios.com	852023	Medilys – Institut für Labormedizin, Mikro- biologie u. Krankenhaushygiene Prof. Dr. Dr. W. Stein Fax: 852223 E-Mail: wo.stein@asklepios.com	852339	Viszeralmedizin Chefarzt Dr. Thomas Mansfeld Vertreter: OA Dr. Michael Grub	831264 831259	Asklepios Westklinikum Hamburg GmbH 22559, Suurheid 20 T: 8191-0 (Zentrale) Fax: 8191-2001 <u>Direktdurchwahl:</u> T: 8191- und Durchwahl E-Mail: westklinikum.hh-rissen@asklepios.com	
Nuklearmedizin Prof. Dr. B. Leisner Fax: 852275 E-Mail: b.leisner@asklepios.com	852371	Geriatriche Chefarztin Dr. Ann-Kathrin Meyer Vertreterin: OÄ Dipl.-Med. Ulrike Pöpcke	831660 831662	Neurologie Chefarzt Prof. Dr. Christian Arning Vertreter: OA Dr. Jürgen Hoppe	831414 831287	Direktorium: Geschäftsführer Marco Walker	2003

Assistent Geschäftsführung
Daniel Weiss 2004

Ärztlicher Direktor
Prof. Dr. Dr. Stephan Ahrens 2500

Pflegedienstleiter
Frank-Thomas Bock 2021

Zentrale interdisziplinäre Aufnahme
(24 Stunden) 2450

Medizinische Fachabteilungen

Zentrum für Innere Medizin
Chefarzt
Prof. Dr. Manfred Dreyer 2740
E-Mail: manfred.dreyer@asklepios.com
oder imk.hh-rissen@asklepios.com

**Schwerpunkt Kardiologie,
Diabetologie, Angiologie und
Schlafmedizin**
Chefarzt
Prof. Dr. Manfred Dreyer 2740
Fax: 2741
E-Mail: manfred.dreyer@asklepios.com
oder imk.hh-rissen@asklepios.com

Intensiv- und Notfallmedizin
Leitender Arzt
Dr. Ulrich Neumann 2609
Fax: 2455
E-Mail: u.neumann@asklepios.com

**Schwerpunkt Anthroposophische
Medizin**
OA Dr. Michael Iskenius 2300
OA Dr. Jens Kramm 2300
Fax: 2303
E-Mail: ima.hh-rissen@asklepios.com

Palliativmedizin
Ltd. OA Dr. Hans-Joachim Lehmann 2440

Schwerpunkt Gastroenterologie
Chefarzt
Prof. Dr. Andreas Raedler 2753
Fax: 2799
E-Mail: a.raedler@asklepios.com
oder img.hh-rissen@asklepios.com

**Allgemein- und Viszeralchirurgie
/ Gefäßchirurgie / Unfallchirurgie
/ Orthopädie**
Chefarzt
Dr. Wolfgang Tigges 2400
Fax: 2409
E-Mail: w.tigges@asklepios.com
oder chirurgie.hh-rissen@asklepios.com

Orthopädie
Dr. Wolfgang Herzberg 2607
Dr. Stefan Lander 2607
Fax: 2409
E-Mail: w.herzberg@asklepios.com

Neurochirurgie / Wirbelsäulenchirurgie
Dr. Hans-Peter Köhler 2645
Fax: 2648
E-Mail: hans-peter.koehler@asklepios.com
oder
neurochirurgie.hh-rissen@asklepios.com

Urologie
Chefarzt
Dr. Tobias Pottek 2423
Fax: 2424
E-Mail: t.pottek@asklepios.com
oder: st22.rissen@asklepios.com

Anästhesiologie
Chefarzt
Dr. Peter-Michael Schilke 2611
Fax: 2619
E-Mail:
anaesthesiologie.hh-rissen@asklepios.com

**Psychosomatische Medizin und
Psychotherapie - Schmerztherapie**
Ärztlicher Direktor/Chefarzt
Prof. Dr. Dr. Stephan Ahrens 2500
Fax: 2599
E-Mail: s.ahrens@asklepios.com oder
psychosomatik.hh-rissen@asklepios.com

Psychosomatische Ambulanz
T: 2501
Fax: 2599
E-Mail: psa.hh-rissen@asklepios.com

Tagesklinik Rissen
T: 2540
Fax: 2599
E-Mail: tkr.hh-rissen@asklepios.com

Tagesklinik Ulmenhof
T: 468560-10
Fax: 468560-20
E-Mail: tku.hh-rissen@asklepios.com

Psychiatrie/Psychotherapie
Chefarzt
Prof. Dr. Michael Sadre-Chirazi-Stark 2865
Fax: 2820
E-Mail: m.stark@asklepios.com oder
psychiatrie.hh-rissen@asklepios.com

Tagesklinik Rissen
T: 2807
Fax: 2824
E-Mail: tkr.hh-rissen@asklepios.com

Tagesklinik Altona
T: 398602-0
Fax: 398602-10
E-Mail: tka.hh-rissen@asklepios.com

**Psychiatrische Institutsambulanz
(PIA) Rissen**
T: 2840
Fax: 2255

**Psychiatrische Institutsambulanz
(PIA) Altona**
T: 398602-45
Fax: 398602-48
E-Mail: piaa.hh-rissen@asklepios.com

Belegabteilung Urologie
Dr. Thorsten Bruns
Dr. Matthias Heitz
Urologische Praxismgemeinschaft Hamburg
Blankenese
T: 864010
Fax: 86666510
E-Mail: praxis@urodocs-blankenese.de

**Belegabteilung
Hals-Nasen-Ohren-Heilkunde**
Dr. Erdmann von Salisch
Praxis HNO Blankenese
T: 868713
Fax: 868799
E-Mail: info@hno-blankenese.de

Asklepios CardioCliniC Hamburg
20357, Moorkamp 2-8
T: 46859-0 (Zentrale)
Fax: 46859-149
E-Mail: kontakt@cardioclinic.de

Geschäftsführung:
Peter Oberreuter
Dr. Klaus Schmolling

Ärztlicher Leiter:
Prof. Dr. M. Schmoeckel

ATG Alster-Touristik GmbH

20354, Anleger Jungfernstieg
T: 357424-0
Fax: 353265
E-Mail: info@alstertouristik.de
Internet: www.alstertouristik.de

Die ATG Alster-Touristik GmbH führt Charter-
und Programmfahrten auf Alster, Kanälen und
Fleeten durch.

Geschäftsführerin Gabriele Müller-Remer
Betriebsleitung Stefan Mager
T: 357424-15

Bäderland Hamburg GmbH

20259, Weidenstieg 27
Kundenanfragen
T: 188890
Presse
T: 18889-102
Fax: 18889-107
E-Mail: info@baederland.de
Internet: www.baederland.de

Die Bäderland Hamburg betreibt die Ham-
burger Frei- und Hallenbäder sowie die Eis-
sport-halle Farmsen.

Geschäftsführer Klauspeter Schelm
**Berufsbildungswerk Hamburg
GmbH**
22525, Reichsbahnstraße 53 + 55
22507, Postfach 54 07 63
T: 5723-0
Fax: 5723-102
E-Mail: info@bbw-hamburg.de
Internet: www.bbw-hamburg.de

Das Berufsbildungswerk Hamburg (bbw)
bietet Jugendlichen und jungen Erwachse-
nen mit einer Behinderung die Möglichkeit,

- a) einen staatlich anerkannten Ausbildungs-
beruf zu erlernen
- b) an einem berufsvorbereitenden Lehrgang
teilzunehmen
- c) sich durch eine Maßnahme der Arbeits-
erprobung oder Berufsfindung beruflich
zu orientieren.

Oberstes Ziel ist die Integration unserer
Teilnehmer/-innen in den ersten Arbeits-
markt. Deshalb kooperieren wir eng mit
Unternehmen der freien Wirtschaft. Über
60% unserer Absolventen finden innerhalb
der ersten 12 Monate nach Ausbildungsab-
schluss eine sozialversicherungspflichtige
Beschäftigung.

Behinderungen, bei denen eine Aufnahme
in das bbw möglich ist, sind Lernbehinde-
rungen, Sinnesbehinderungen (z.B. Hör- oder
Seherschädigungen) leichter bis mittlerer
Ausprägung, Körperbehinderungen sowie
psychische Behinderungen.

Berufsausbildungen

im gewerblich-technischen Bereich:

- Metallbearbeiter/-in, 3-jährig
- Metallbauer/-in, 3,5-jährig
- Fahrradmonteur/-in, 2-jährig
- Holzbearbeiter/-in, 3-jährig
- Tischler/-in, 3-jährig
- Maurer/-in, 3-jährig
- Hochbaufacharbeiter/-in, 2-jährig
- Bauten- und Objektbeschichter/-in, 2-jährig oder 3-jährig
- Maler-, Lackierer/-in, 3-jährig
- Gebäudereiniger/-in, 3-jährig
- Gärtner/-in, Schwerpunkt Garten- u. Landschaftsbau oder Friedhofsgärtnerei, 3-jährig
- Werker im Gartenbau, 3-jährig

im Dienstleistungs- und kaufmännischen Bereich:

- Hauswirtschaftshelfer/-in, 2-jährig
- Fachlagerist/-in, 2-jährig
- Fachkraft für Lagerlogistik, 3-jährig
- Fachkraft im Gastgewerbe / Schwerpunkt Küche oder Service, 2- oder 3-jährig
- Gesundheits- und Pflegeassistent/-in, 3-jährig (ehem. Ausbildung Altenpflegehelfer/-in)
- Friseur/-in, 3-jährig
- Verkäufer/-in, 2- oder 3-jährig (verschiedene Fachrichtungen)

Die Ausbildungen werden in bbw-eigenen Werkstätten durchgeführt und durch betriebliche Ausbildungsabschnitte ergänzt oder erfolgen zum großen Teil in Kooperationsbetrieben. Dabei besuchen die Auszubildenden die Staatliche Berufsschule Eidelstedt (G12), die sich auf dem Gelände des bbw befindet. Die Azubis erhalten über den gesamten Ausbildungsverlauf individuelle Unterstützung durch Spezialisten aus Sozialpädagogik, Psychologie und Sportpädagogik sowie bei Bedarf Förderunterricht.

Eine Besonderheit des bbw ist das Ausbildungsmodell RegiNe [Regionale Netzwerke zur betrieblichen Ausbildung junger Menschen mit (Lern) Behinderung.] Hier erfolgt die Ausbildung vollständig im Betrieb: Auszubildende/-r und Unternehmen schließen direkt einen Ausbildungsvertrag. Beide werden während der Ausbildung durch das bbw begleitet und unterstützt.

In der Berufsvorbereitung bereiten sich die Teilnehmer/-innen auf die Aufnahme einer Ausbildung oder Arbeitnehmentätigkeit vor. Der Kurs dauert in der Regel 11 Monate und umfasst eine Orientierungsphase mit Eignungsanalyse und eine mehrmonatige Praxisphase in verschiedenen geeigneten Berufsbereichen.

In der vierwöchigen Arbeitserprobung prüft das bbw gemeinsam mit den Jugendlichen die Eignung für einen bestimmten Beruf.

Berufsfindungen dauern im Gegensatz dazu bis zu 12 Wochen. Hier können mehrere Berufe erprobt werden.

Das bbw ist ein Bildungsunternehmen für die Metropolregion Hamburg, nimmt aber auch Interessenten aus anderen Regionen Deutschlands auf.

Die Anmeldung für eine Ausbildung, Berufsvorbereitung oder Arbeitserprobung erfolgt ausschließlich über das „Team Rehabilitation Ersteingliederung“ Ihrer Agentur für Arbeit.

Vertretungsberechtigter Geschäftsführer:
Wolfgang Lerche

Berufsförderungswerk Hamburg GmbH

22159, August-Krogmann-Straße 52
Infoline
T: 64581-1717
Zentrale
T: 64581-0
Fax: 64581-1227
E-Mail: Info@BFW-Hamburg.de
Internet: www.BFW-Hamburg.de

Beratung zu Möglichkeiten der beruflichen Reha: dienstags 15.30 Uhr, Haus W im Erdgeschoss, sowie nach individueller Terminabsprache.

Das BFW Hamburg ist ein Unternehmen für berufliche Rehabilitation. Unser Hauptziel ist Menschen wieder in den Arbeitsmarkt zu integrieren, die ihre bisherige berufliche Tätigkeit - aus gesundheitlichen Gründen oder aufgrund einer Behinderung - nicht mehr ausüben können.

Unsere Mitarbeiter planen, organisieren und führen diesen Rehaprozess gemeinsam mit unseren Kunden durch. Wir arbeiten eng mit den Rehaträgern - der Agentur für Arbeit, der Deutschen Rentenversicherung Bund und den Berufsgenossenschaften - zusammen. Die Angebotspalette umfasst

- Prävention
- Reha-Assessment - z. B. medizinische und psychologische Diagnostik, Berufsfindungen und Arbeitserprobung
- Reha-Vorbereitungs-Lehrgänge sowie
- moderne Berufsqualifizierungen in kaufmännischen, technischen, IT-, Medien- und Bauberufen.

Darüber hinaus bietet das BFW Hamburg individuelle, betriebliche Reha, gezielte Teil- und Zusatzqualifikationen sowie Integrationsmaßnahmen für unterschiedliche Zielgruppen.

Die BFW-eigene Küche serviert Normal- und Diätkost. Der Bereich Wohnen und Service bietet unseren Teilnehmern von außerhalb ein individuelles Wohnangebot - speziell auch für Allergiker, Schwerbehinderte, allein erziehende Mütter und Väter mit Kind bzw. Kindern.

Wir legen großen Wert auf gute Kontakte zu Unternehmen in der Metropolregion Hamburg und im gesamten norddeutschen Wirtschaftsraum. Firmen können sich jederzeit z. B. bei Personalbedarf an uns wenden.

Unternehmensleitung:
Elke Herrmann (Geschäftsführerin)
Ute Firlé (Prokuristin)

Pressekontakte: Heike Foth 1214
Kompetenzzentrum für Hörschädigung:
Maike Körner 1860
Fax: 1726

Integration Sehgeschädigter Menschen in den Beruf:
Heidi Tobola 1639

CAN Centrum für Angewandte Nanotechnologie GmbH

20146, Grindelallee 117
T: 42838-4983
Fax: 42838-5797
E-Mail: info@can-hamburg.de
Internet: www.can-hamburg.de

Vorsitzender des Aufsichtsrates:
Prof. Dr. Klaus-Peter Wittern
Geschäftsführer:
Prof. Dr. Horst Weller,
Fank Schröder-Oeynhausen

Auftragsforschung und Entwicklung auf dem Gebiet der Nanotechnologie

Deichtorhallen Hamburg GmbH

Aktuelle Kunst - Haus der Fotografie
20095, Deichtorstraße 1 + 2
T: 32103-0
Fax: 32103230 / 3160
E-Mail: info@deichtorhallen.de
Internet: www.deichtorhallen.de

Förderung der bildenden Kunst, Fotografie und der Kultur durch die Veranstaltung internationaler Ausstellungen von Bildern, Skulpturen, Objekten, Installationen und kulturgeschichtlich interessanten Gegenständen in zwei Ausstellungshallen. Die Deichtorhallen sind eines der weltweit bekanntesten Ausstellungshäuser. Die historischen Gebäude sind gegliedert in die Ausstellungshalle für zeitgenössische Kunst und das Haus der Photographie. Sie präsentieren ein vielfältiges Programm an Wechselausstellungen.

Intendant
Dr. Dirk Luckow
T: 32103-0
Fax: 32103-230
E-Mail: info@deichtorhallen.de

Kaufmännischer Direktor
Bert Antonius Kaufmann
T: 32103-0
Fax: 32103-230
E-Mail: Kaufmann@deichtorhallen.de

Die Telefonnummer 32103 und Apparatnummer-Durchwahl gilt für alle nachfolgenden Bereiche:

Sekretariat:
Linda Eckardt-Salaemae 240
Fax: 230
E-Mail: eckardt@deichtorhallen.de

Projektkoordinatorin:
Annette Sievert 220
Fax: 230
E-Mail: sievert@deichtorhallen.de

Presse- und Öffentlichkeitsarbeit:
Angelika Leu-Barthel 250
Fax: 230
E-Mail: presse@deichtorhallen.de

Pädagogik:
Birgit Hübner 140
Fax: 160
E-Mail: huebner@deichtorhallen.de

Kurator Haus der Fotografie:
Ingo Taubhorn 210
Fax: 230
E-Mail: taubhorn@deichtorhallen.de

Sammlungskuratorium:
Dr. Sabine Schnakenberg 270
Fax: 230
E-Mail: schnakenberg@deichtorhallen.de

Technik:
Rainer Wollenschläger 110
Fax: 160
E-Mail: wollenschlaeger@deichtorhallen.de
Thomas Heldt-Schwarten 120
Fax: 160
E-Mail: heldt-schwarten@deichtorhallen.de
Nils Handschuh 150
Fax: 160
E-Mail: n_handschuh@deichtorhallen.de

Verwaltung:
Mareike Hanke 170
Fax: 160
Sabine Poerschke 130
Fax: 160
E-Mail: poerschke@deichtorhallen.de
Maria Costa-Rodrigues 130
Fax: 160

Wachmann:
Dieter Lohmann 131/203
Fax: 160

Deutsches Elektronen-Synchrotron DESY

Ein Forschungszentrum der Helmholtz-Gemeinschaft
22607, Notkestraße 85
22603, Postfach
T: 8998-0
Fax: 8998-3282
E-Mail: desyinfo@desy.de
Internet: www.desy.de

Zweck der Stiftung ist die Förderung der naturwissenschaftlichen Grundlagenforschung vor allem durch den Bau und Betrieb von Hochenergiebeschleunigern und deren wissenschaftliche Nutzung, insbesondere die Forschung mit Teilchen und Synchrotronstrahlung sowie Forschungs- und Entwicklungsarbeiten, die damit in Zusammenhang stehen. Die Ergebnisse der bei der Stiftung durchgeführten Arbeiten werden veröffentlicht oder auf andere Weise der Allgemeinheit zugänglich gemacht. An den DESY-Forschungen sind über 3000 Gastwissenschaftler aus über 40 Ländern beteiligt. Eine besonders enge Zusammenarbeit besteht mit der Universität Hamburg.

Direktorium:
Vorsitzender: Prof. Dr. H. Dosch
Prof. Dr. J. Mnich
C. Scherf
Prof. Dr. E. Weckert
Dr. R. Brinkmann

Deutsches Klimarechenzentrum GmbH

20146, Bundesstraße 45a
T: 46 00 940
Fax: 46 00 94 270
E-Mail: sekretariat@dkrz.de (Geschäftszimmer)
pr@dkrz.de (Öffentlichkeitsarbeit)
Internet: www.dkrz.de

Das gemeinnützige und nichtkommerzielle Deutsche Klimarechenzentrum (DKRZ) ist eine überregionale Serviceeinrichtung für die deutsche Klimasystemforschung. Das DKRZ stellt parallele Hochleistungsrechner, weltweit führende Datenarchivierungssysteme sowie leistungsfähige Visualisierungssysteme bereit. Ein exzellentes Team bietet den Wissenschaftlern den entsprechenden Service an, der zur effizienten Nutzung dieser Technik notwendig sind.

Geschäftsführer:
Prof. Dr. Thomas Ludwig (wissenschaftlich-technischer Direktor), Michael Truchseß (kaufmännischer Direktor)

Elbe-Werkstätten GmbH

Werkstätten für behinderte Menschen
21077, Nymphenweg 22
T: 76019-0
Fax: 76019-273
E-Mail: info@ew-gmbh.de
Internet: www.ew-gmbh.de

Geschäftsführer Jürgen Lütjens

Berufliche Rehabilitation und Beschäftigung von Menschen mit Behinderung - anerkannte Werkstatt für behinderte Menschen. In den verschiedenen Betrieben arbeiten zur Zeit ca. 1500 behinderte Menschen in folgenden Fertigungsbereichen Tischlerei, Druckerei, Verpackung und Montage, Gartenpflege, Lichtpauserei, Metallverarbeitung, Elektromontage, Elektro- und Elektronikschrött-Recycling, Lagerung und Wiedereinsatz von gebrauchten Reha-Geräten, Herstellung von Möbeln und Büroausstattung nach Kundenwunsch, Herstellung von Arbeitsschutzschürzen, Großküchen, Letter-/Mailing-Center, Zeltvermietung, Books on Demand-Digitaldruck, Buchbinderei.
Zertifiziert nach DIN EN ISO 9001:2008.

Betriebsstätte ELBE 1 (Marmstorf)

21077, Nymphenweg 22
T: 76019-0
Fax: 76019-280
E-Mail: elbe1@ew-gmbh.de

Betriebsstätte ELBE 2 (Hausbruch)

21147, Dubben 1
T: 8793371-100
Fax: 8793371-180
E-Mail: elbe2@ew-gmbh.de

Betriebsstätte ELBE 2.1 (Harburger Schleuse)

21079, Hafenzentrum 21-23
T: 7660970-0
Fax: 7660970-70
E-Mail: elbe2.1@ew-gmbh.de

Betriebsstätte ELBE 3 (Hausbruch)

21149, Försterkamp 11
T: 79612-761
Fax: 79612-900
E-Mail: elbe3@ew-gmbh.de

Betriebsstätte ELBE 4 (Werkstatt für psychisch kranke Menschen)

21149, Cuxhavener Straße 22
T: 879339-0
Fax: 879330-124
E-Mail: elbe4@ew-gmbh.de

Betriebsstätte ELBE 4.1 (Werkstatt für psychisch kranke Menschen)

22765, Behringstraße 16a
T: 4143759-74
Fax: 4143759-75
E-Mail: elbe4@ew-gmbh.de

Betriebsstätte ELBE 5 (Altona)

22763, Friesenweg 5 b-c
T: 88906-0
Fax: 88906-124
E-Mail: elbe5@ew-gmbh.de

Betriebsstätte ELBE 5.1

22763, Wichmannstr. 4, Haus 1D
T: 85419981-0
Fax: 85419981-12
E-Mail: elbe5@ew-gmbh.de

Betriebsstätte ELBE 6 (Bergedorf)

21035, Rahel-Varnhagen-Weg 37-39
T: 73505-0
Fax: 73505-100
E-Mail: elbe6@ew-gmbh.de

Elbphilharmonie Hamburg Bau GmbH & Co. KG

21079, Veritaskai 2
T: 380 880 - 0
Fax: 380 880 - 10
E-Mail: info@rege-hamburg.de
Internet: www.elbphilharmonie.de
Geschäftsführer:
Heribert Leutner, Dieter Peters

Die Elbphilharmonie Hamburg Bau GmbH & Co. KG errichtet die Elbphilharmonie Hamburg. Sie sorgt für die Veräußerung, die Verpachtung oder Vermietung einzelner Sondereigentumsbereiche sowie alle damit zusammenhängenden Aufgaben. Zu den Aufgaben des Unternehmens gehört auch die Verwaltung und der Betrieb des gesamten Gebäudes im Sinne von Funktionsgewährleistung und Gebäudemanagement.

Elbphilharmonie und Laeiszhalle Service GmbH

20355, Dammtorwall 46
T: 357 666 0
Fax: 357 666 55
E-Mail: info@elbphilharmonie.de
Internet: www.elbphilharmonie.de

Geschäftsführung:
Christoph Lieben-Seutter, Dr. Gereon Röck-rath, Tessa Beecken

Zweck der Gesellschaft ist der Betrieb und die umfassende Vermarktung der Laeiszhalle und der Elbphilharmonie als Konzert- und Veranstaltungsorte.

FEG Fischereihafenentwicklungsgesellschaft mbH & Co. KG

22305, Poppenhusenstraße 2
T: 426 66 6700
Fax: 426 66 6705
E-Mail: info@feg-hh.de

Geschäftsführung:
Petra Neykov, Mario Mack

Filmförderung Hamburg Schleswig-Holstein GmbH

22765, Friedensallee 14-16
T: 39837-0
Fax: 39837-10
E-Mail: info@ffsh.de
Internet: www.ffsh.de

Entwicklung, Stärkung und Pflege der Filmkultur und Filmwirtschaft in Hamburg

und Schleswig-Holstein. Förderung von Stoff- und Projektentwicklung, Produktion, Verleih und Vertrieb, Filmabspiel und Filmpräsentation. Angeschlossen sind die Film Commission für Fragen rund um den Dreh in Hamburg und Schleswig-Holstein mit Büros in Kiel und Hamburg sowie die Filmwerkstatt Kiel mit dem Schwerpunkt auf Nachwuchs- und Festivalförderung in Schleswig-Holstein.

Aufsichtsratsvorsitzender
Dr. Nicolas Hill
Geschäftsführerin
Eva Hubert

Film Commission Büro Hamburg
Christiane Scholz
T: 040 39837-14/-15
E-Mail: hamburg@ffsh.de
Internet: www.fchsh.de

Film Commission Büro Kiel
Antje Reimer
T: 0431 2200930
E-Mail: kiel@ffsh.de
Internet: www.fchsh.de

Fischmarkt Hamburg-Altona GmbH

22767, Große Elbstraße 137
T: 38012-0
Fax: 38012-23
E-Mail: FMH@fischmarkt-hamburg.de

Geschäftsführer
Dipl.-Kfm. Hartwig Sommerfeld 30
E-Mail: sommerfeld@fischmarkt-hamburg.de

Tiefkühlservice:
Frank Kühn 56
E-Mail: kuehn@fischmarkt-hamburg.de

Grundstücksverwaltung:
Thomas Hachmeister 40
E-Mail: hachmeister@fischmarkt-hamburg.de

Verkauf/Auktion:
Oliver Schulz 27 / 28
E-Mail: schulz@fischmarkt-hamburg.de

Technische Abteilung:
Thomas Krzesinski 63
E-Mail: krzesinski@fischmarkt-hamburg.de

Fax:
Tiefkühlservice: 46
Technik: 69
Verkauf: 73
Verwaltung: 23

Flughafen Hamburg GmbH

22331, Postfach
T: 5075-0
Fax: 5075-1234
E-Mail: fhg@ham.airport.de
Internet: www.hamburg-airport.de

Hamburg Airport zählt jährlich rund 12,2 Millionen Passagiere (2009) und ist somit Deutschlands fünftgrößter internationaler Flughafen. Ca. 60 Fluggesellschaften verbinden Hamburg und die norddeutsche Region direkt mit 130 Zielen weltweit.

In rund 250 Unternehmen und Dienststellen sind fast 14.000 Mitarbeiter beschäftigt. Betreiberin ist die Flughafen Hamburg GmbH,

zusammen mit ihren zehn Tochterfirmen. Gesellschafter des teilprivatisierten Flughafens sind die Freie und Hansestadt Hamburg mit 51% und Hochtief AirPort GmbH / Hochtief AirPort Capital mit 49%.

Ob Kleidung, Buch oder Zeitschrift, am Flughafen Hamburg findet man in rund 30 Geschäften eine breite Palette an Dienstleistungen und Einkaufsangeboten. Mit über 30 Reisebüros und Last Minute-Countern hält Hamburg Airport auf diesem Gebiet eine Spitzenstellung. Restaurants, Geschäfte, Reisebüros, Apotheke und die Reisebank haben an sieben Tagen in der Woche von morgens bis abends geöffnet.

Auf zukünftige Passagierströme ist Hamburg Airport gut vorbereitet. Bis 2008 investierte der Flughafen über 350 Millionen Euro in das Ausbauprogramm HAM 21. Der neue Terminal 1 ist am 25. Mai 2005 eröffnet worden. Ende 2008 folgten die Airport-Plaza und der S-Bahnhof "Hamburg Airport / Flughafen".

Vorsitzender des Aufsichtsrats
Dr. Klaus-Jürgen Juhnke
Geschäftsführung
Michael Eggenschwiler (Vorsitzender)
Claus-Dieter Wehr

Wichtige Telefon-Nummern:

Flughafen Information/Vermittlung
T: 5075-0
(s. a. Videotext N3 ab Tafel 711, Hamburg 1 ab Tafel 500 sowie im Internet)

Airport Office
T: 5075-1010
Fax: 5075-2149

Luftfracht-Information
T: 5075-2639

Modellschau
T: 5075-2644
Fax: 5075-1612

Airport Conference Center
T: 5075-3338
Fax: 5075-1842

Geschäftsfliegerzentrum
T: 5075-1713

Zoll Reiseverkehr
T: 5075-2438

Valet-Parken (Parkservice)
T: 5075-1011

Fluglärmschutzbeauftragter
T: 5075-2348
T: 5075-2349

Bundespolizei
T: 5075-2040

Polizei
T: 5075-3456

Gesellschaft zur Beseitigung von Sonderabfällen mbH (GBS)

24103 Kiel, Hostenbrücke 8-10
T: 0431 982 659 - 211
Fax: 0431 982 659 - 210
E-Mail: gbs@sad-rondeshagen.de

Geschäftsführer:
H. J. Berner

Die Gesellschaft betreibt eine Sonderabfalldeponie in der Gemeinde Rondeshagen, Kreis Herzogtum Lauenburg.

Gesundheitswirtschaft Hamburg GmbH

20251, Falkenried 88
T: 47196-426
Fax: 47196-444
E-Mail: info@gwhh.de
Internet: www.gwhh.de

Geschäftsführung:
Dr. Maren Kentgens, Dr. Kathrin Adlkofer

Die Gesundheitswirtschaft Hamburg GmbH wurde 2009 vom Senat und der Handelskammer Hamburg gegründet. Aufgabe der Gesellschaft ist die Förderung der Gesundheitswirtschaft in Hamburg insbesondere durch Vernetzungs- und Beratungsaktivitäten in Wirtschaft, Forschung und Politik. Dem Senat dient die Gesundheitswirtschaft Hamburg GmbH der Operationalisierung der Strategie zur Stärkung der Gesundheitswirtschaft.

GIGA German Institute of Global and Area Studies/ Leibniz-Institut für Globale und Regionale Studien

(vormals Deutsches Übersee-Institut)
- Stiftung des bürgerlichen Rechts -
20354, Neuer Jungfernstieg 21
T: 42825-593
Fax: 42825-547
E-Mail: info@giga-hamburg.de
Internet: www.giga-hamburg.de

Zweck der Stiftung ist die wissenschaftliche Forschung zu den politischen, ökonomischen und sozialen Verhältnissen und Entwicklungen in Afrika, Asien, Lateinamerika und Nahost sowie zu regionenübergreifenden, globalen und komparativen Themen.

Vorstand:
Prof. Dr. Robert Kappel (Präsident)
Prof. Dr. Detlef Nolte
Prof. Dr. Henner Fürtig
PD Dr. Patrick Köllner
Dr. Andreas Mehler
Barbara Schömburg
Vorsitzender des Kuratoriums:
Senator Carsten Frigge

Der Stiftung gehören folgende Institute an:

GIGA Institut für Afrika-Studien (IAA)
20354, Neuer Jungfernstieg 21
T: 42825-523
Fax: 42825-511
Direktor: Dr. Andreas Mehler

GIGA Institut für Asien-Studien (IAS)
20148, Rothenbaumchaussee 32
T: 428874-0
Fax: 4107945

Direktor: PD Dr. Patrick Köllner (kommissarisch)

GIGA Institut für Lateinamerika-Studien (ILAS)
20354, Neuer Jungfernstieg 21
T: 42825-561
Fax: 42825-562
Direktor: Prof. Dr. Detlef Nolte

GIGA Institut für Nahost-Studien (IMES)
20354, Neuer Jungfernstieg 21
T: 42825-523
Fax: 42825-547
Direktor: Prof. Dr. Henner Fürtig

HADAG Seetouristik und Fährdienst AG

20359, St. Pauli Fischmarkt 28
T: 311707-0
Fax: 311707-10
E-Mail: info@hadag.de
Internet: www.hadag.de

Fährverkehr im Hamburger Hafen und auf der Elbe. Partner im HVV

Vorstand: Gabriele Müller-Remer
Betriebsleitung: Manfred Tiewes

HafenCity Hamburg GmbH

20457, Osakaallee 11
T: 374726-0
Fax: 374726-26
E-Mail: info@HafenCity.com
Internet: www.HafenCity.com

Vorsitzender der Geschäftsführung
Jürgen Bruns-Berentelg
Geschäftsführer
Giselher Schultz-Berndt

Entwicklungsmanagement für die HafenCity, Geschäftsführung für das Sondervermögen „Stadt und Hafen“.

HafenCity InfoCenter im Kesselhaus
Ausstellung und Café
Am Sandtorkai 30, Speicherstadt
T: 36901799
Öffnungszeiten:
Di.-So. 10-18 Uhr, Mo. geschlossen

Hamburg-Consult

Gesellschaft für Verkehrsberatung und Verkehrsmanagement mbH
22083, Spohrstraße 6
T: 27166-500
Fax: 27166-410
E-Mail: infohc@hamburg-consult.de
Internet: www.hamburg-consult.de

Geschäftsführer:
Dipl.-Ing. Regierungsbaumeister
Karl-Heinz Höffler
T: 27166-540
E-Mail: k.hoeffler@hamburg-consult.de
Dipl.-Ing. Tilo Franz
T: 27166-530
E-Mail: t.franz@hamburg-consult.de

hamburg.de GmbH & Co. KG

20148, Rothenbaumchaussee 80B
T: 688757-600
Fax: 688757-890
Internet: www.hamburg.de

Ursprünglich als reines Informationsangebot der Verwaltung gestartet, ist hamburg.de heute das modernste Stadtportal Europas, zentrale Anlaufstelle und offizielles Angebot für Bewohner und Besucher der Stadt. Als „single point of entry“ bietet hamburg.de umfangreiche, größtenteils exklusive Informationen, hilfreiche Services rund um das

vielfältige Angebot der Stadt und ist damit die ideale Plattform für die werbliche Darstellung und die Vermarktung von Produkten und Angeboten.

Mit über 2,5 Millionen Visits pro Monat und rund 33 Millionen Page Impressions hat hamburg.de den Erfolg der vergangenen Jahre fortgeschrieben. Unter Betrachtung der Reichweite im redaktionellen Bereich ist hamburg.de die Nummer 1 in Norddeutschland.

Geschäftsführer: Georg Konjovic

Hamburg Innovation GmbH

21079, Harburger Schloßstraße 6-12
T: 76629-6121
Fax: 76629-6119
E-Mail: pr@tutech.de
Internet: www.hamburg-innovation.de
www.tutech.de
Kontakt: über TuTech Innovation GmbH

Hamburg Innovation GmbH & TuTech Innovation GmbH (TuTech) organisieren im Verbund mit allen Hamburger Hochschulen den zentralen Hamburger Wissens- und Technologietransfer zwischen Wissenschaft und Wirtschaft. TuTech wurde 1992 von der Technischen Universität Hamburg-Harburg gegründet. Gesellschafter der Ende 2004 gestarteten Hamburg Innovation GmbH sind alle Hamburger Hochschulen sowie TuTech, die auch den operativen Kern des Transferverbundes bildet.

Ausführliche Informationen siehe TuTech Innovation GmbH.

Hamburg Marketing GmbH (HMG)

22305, Habichtstraße 41
T: 411110-610
Fax: 411110-615
E-Mail: info@marketing.hamburg.de
oder vorname.nachname@marketing.hamburg.de
Internet: www.marketing.hamburg.de

Die Zielsetzung der Hamburg Marketing GmbH (HMG) besteht darin, den Bekanntheitsgrad Hamburgs national und international zu steigern sowie die Standortattraktivität und Internationalität Hamburgs durch ein koordiniertes und profiliertes Hamburg-Marketing zu erhöhen. Dafür verzahnt die HMG die zielgruppenorientierten Aktivitäten aller am Hamburg-Marketing beteiligten Gesellschaften miteinander. Die HMG stellt sicher, dass die gemeinsamen positiven Standortfaktoren ausgehend von der Marke Hamburg einheitlich und offensiv dargestellt werden – und das sowohl innerhalb der Metropolregion Hamburg als auch national und international. Die Basis dafür bilden die positiven Vorurteile und Eigenschaften der Marke Hamburg.

Die Gesellschafter der Hamburg Marketing GmbH sind die Freie und Hansestadt Hamburg (55 %), die Handelskammer Hamburg (30 %) sowie – seit Juli 2007 – ebenfalls die 14 (Land-)Kreise der Metropolregion Hamburg gemeinsam mit dem Partnerkreis Ludwigslust (15%). Der Aufsichtsrat setzt sich zusammen aus sechs Vertretern der FHH, drei Vertretern der Handelskammer Hamburg sowie zwei Vertretern der Landkreise der Me-

ropolregion. Vorsitzender des Aufsichtsrats der HMG ist der Erste Bürgermeister Ole von Beust, Geschäftsführer der HMG sind Heinrich Lieser (Vorsitzender) und Thorsten Kausch.

Vorsitzender der Geschäftsführung
Heinrich Lieser 621

Geschäftsführung
Thorsten Kausch 611

Assistenz
Yvonne Lehmann 610

Projektleiter
Svenja Holst-Runge 612
Heiko Zimmermann 613
Stefan Nöthen 614
Johannes Everke 616
Guido Neumann 617

Projektmanager
Caroline Bader 618
Anette Boos 620
Sandra Pfeffer 622
May-Lena Signus 625

Hamburg Messe und Congress GmbH

20357, Messeplatz 1
20308, Postfach 30 24 80

Die Hamburg Messe und Congress GmbH ist ein Full-Service-Anbieter rund um die Organisation und Durchführung von nationalen und internationalen Messen und Kongressen.

Hamburg Messe
20357, Messeplatz 1
20308, Postfach 30 24 80
T: 3569-0
Fax: 3569-2203
E-Mail: info@hamburg-messe.de
Internet: www.hamburg-messe.de

CCH - Congress Center Hamburg
20355, Am Dammtor / Marseiller Straße
20308, Postfach 30 24 80
T: 3569-0
Fax: 3569-2183
E-Mail: info@cch.de
Internet: www.cch.de

Geschäftsführung:
Bernd Aufderheide (Vorsitzender)
Dr. Ulla Kopp

Presse- und Öffentlichkeitsarbeit:
Karsten Broockmann
20357, Messeplatz 1
T: 3569-2090
Fax: 3569-2099
E-Mail:
karsten.broockmann@hamburg-messe.de

HamburgMusik gGmbH - Elbphilharmonie und Laeiszhalle Betriebsgesellschaft

20355, Dammtorwall 46
T: 357 666 49
Fax: 357 666 55
E-Mail: info@elbphilharmonie.de
Internet: www.elbphilharmonie.de

Zweck der Gesellschaft ist unmittelbar und ausschließlich die Förderung kultureller Zwecke, insbesondere die Pflege und Förderung der Musik in all ihren Erscheinungs-

formen, wobei die Stärkung der Qualität und Vielfalt des Musiklebens in der Freien und Hansestadt Hamburg im Vordergrund steht. Dieser Gesellschaftszweck wird insbesondere verwirklicht mit der Durchführung musikalischer und anderer kultureller Veranstaltungen zum einen in den Räumlichkeiten der Elbphilharmonie, zum anderen in der Laeiszhalle, beide in Hamburg.

Geschäftsführung
Christoph Lieben-Seutter,
Dr. Gereon Röckrath

Hamburg Tourismus GmbH (HHT)

20095, Steinstraße 7
20015, Postfach 10 22 49
T: 30051-300

Hamburg-Hotline
T: 30051-300
Fax: 30051-333
E-Mail: info@hamburg-tourismus.de
Internet: www.hamburg-tourismus.de

Hamburg hat eines der vielfältigsten touristischen Angebote in Deutschland. Diese breitgefächert und zielgruppenspezifisch zu vermarkten ist die zentrale Aufgabe des Hamburg Tourismus GmbH. Das Hauptaugenmerk der HHT gilt sowohl den Elementen, die das Image der Stadt prägen, als auch der Bewerbung und Vermarktung konkreter Reiseanlässe. Als Reiseveranstalter steht die HHT als Spezialist für Reisen nach Hamburg mit dem vielfältigsten und umfangreichsten Angebot mit hohem Qualitätsanspruch. Neben 60 Hotels können eine Vielzahl an Reiseprogrammen, wie Eintritte in die Staatsoper oder Museen, sowie Komplettangeboten zu verschiedenen Reiseanlässe bei der HHT gebucht werden. Alle Angebote sind sowohl bei der HHT unter der Telefonnummer 040-30051300 oder im Internet unter www.hamburg-tourismus.de buchbar oder in über 9.000 Reisebüros der TUI.

Geschäftsführer: Dietrich von Albedyll

Informationsstellen:

Tourist Information im Hauptbahnhof

22095, Hauptausgang Kirchenallee
Mo.-Sa. 08:00 – 21:00 Uhr
So u. feiertags 10:00 – 18:00 Uhr
U/S-Bahn: Hauptbahnhof

Tourist Information

CCH Konzertkasse Dammtorbahnhof
20354, Dag-Hammarskjöld-Platz
Mo.-Fr. 08:00 – 19:45 Uhr
Sa. 10:00 – 16:00 Uhr
S-Bahn: Dammtor

Tourist Information am Hafen

20359, St. Pauli Landungsbrücken
zwischen Brücke 4 und 5
01.11.-31.03.
täglich 10:00 – 18:00 Uhr
ab 01.04.-31.10.
täglich 10:00 – 18:00 Uhr
U/S-Bahn: Landungsbrücken

Tourist Information

Airport Office
Flughafen Fuhlsbüttel / im neuen Airport Plaza
zwischen Terminal 1 und 2
22335, Flughafenstr. 1-3
täglich 06:00 – 23:00 Uhr
(kein Ticketverkauf außer Hamburg CARD)

Color Line Arena

22525, Sylvesterallee 10
geöffnet nach Absprache mit dem Veranstalter, an Veranstaltungstagen mind. 2 Stunden vor Beginn

Auslandrepräsentanzen der HHT:

Großbritannien

German National Tourist Office
Jeanette Schuchmann
P.O. Box 2695
GB – London W1A3TN
T: 0044 207 3170903
Fax: 0044 207 3170917
E-Mail: Jeanette.Schuchmann@d-z-t.com
Internet: www.germany-tourism.co.uk

Russland

Handelskammer Hamburg
Stephan Stein
Vertretung St. Petersburg
Büroanschrift:
W. O. Bolschoj Prospekt
RUS-199034 St. Petersburg
Postanschrift:
P.O. Box 36
FIN-53501 Lappeenranta
T: 007 812 3237991
Fax: 007 812 3230470
E-Mail: hkamb@mail.wplus.net
Internet: www.hamburg-tourism.ru

USA

German National Tourist Office
Anja Ales
122 East 42nd Street, 20th Floor
Suite 2000
New York, N.Y. 10168-0072, USA
T: 001 212 661-7200
Fax: 001 212 661-7174
E-Mail: anja.ales@d-z-t.com
Internet: www.cometogermany.com

China

Hamburg-Liaison Office Shanghai
Delegation of German Industry & Commerce
Shanghai
Klaus Schmitt
29th F POS Plaza
1600 Century Avenue
Pudong
Shanghai 200122, China
T: 0086 21 68758705
Fax: 0086 21 68758531
E-Mail: schmitt.klaus@sh.china.ahk.de
Internet: www.ahk-china.org

Arabische Golfstaaten

Hamburg Tourist Board
Heike Kamolz
Direktor Gulf States
c/o Deutsch-Emirate Industrie- und Handelskammer
Entrepreneur Business Village Main Building
P.O. Box 7480-Dubai - UAE
6th Floor, Office 618 & 619
Port Saeed, Deira, Dubai
T: 00971 44470100
Fax: 00971 44470101
E-Mail: heike.kamolz@hamburg-tourismus.net
Internet: www.hamburg-tourism.de

hamburger arbeit-Gruppe

22041, Bahngärten 11
T: 65 80 4-0
F: 65 80 4 119
kostenlose Info-Hotline:
T: 0800/4636422
E-Mail: info@hamburger-arbeit.de
Internet: www.hamburger-arbeit.de

Geschäftsführer: Gert Kekstadt, Hans Nauber
Öffentlichkeitsarbeit: Heike Baumann

Die hamburger arbeit ist ein öffentliches Unternehmen und wurde 1983 durch den Senat der Freien und Hansestadt gegründet. Das Unternehmen ist als arbeitsmarktpolitischer Dienstleister tätig und hat folgende Aufgabenschwerpunkte: Durchführung von Beschäftigungsprogrammen in eigenen Betriebsstätten und bei Kooperationspartnern, Vorbereitungsphase für Arbeitslosengeld II-Empfänger/innen, Ausbildung und Schuldnerberatung. Im Rahmen der oben genannten Tätigkeiten betreibt die hamburger arbeit das Hotel AquaSport und zwei Secondhand-Kaufhäuser. Die hamburger arbeit-Gruppe hat mehrere Tochterunternehmen. Dazu zählt die komm.pass.arbeit GmbH, die ihren Schwerpunkt in der Qualifizierung und Vermittlung im Konzerngefüge hat. Die HAB Service Gesellschaft mbH als weiteres Tochterunternehmen stellt das Personal für die gesamte hamburger arbeit-Gruppe und bietet darüber hinaus Personalmanagement, Arbeitnehmerüberlassung sowie Gebäudereinigung und einen Hausmeisterservice an.

Betriebsstätten:

Marienthal
Hauptverwaltung
22041, Bahngärten 11
T: 65 80 4-0
Fax: 65 80 4-119

AquaSport
Hotel Am Olympiastützpunkt
22049, Am Dulsbergbad 1
T: 69 65 42-0
Fax: 69 65 42 42

Eidelstedt
RETRO-Secondhand-Kaufhaus
22547, Fangdieckstraße 70/74
T: 414 36-600
Fax: 414 36 789

Großlohe
22143, Stapelfelder Straße 108

Harburg
Beratungsbüro EIN-GANG
21073, Beckerberg 12

T: 807935-34
Fax: 807935-33

Harburg
21079, Nöldekestraße 4

Kaltehofe
Naturschutz auf der Elbinsel
20539, Kaltehofer Hauptdeich 6-8
T: 0173/6284318

Langenhorn
22419, Essener Straße 2

Lohbrügge
komm.tauschen
21031, Kurt-Adams-Platz 1
T: 41119250
Fax: 41119255

Lohbrügge
Schulgarten
21037, Allermöher Deich 41

Mümmelmannsberg
22115, Asbrookdamm 13
T: 739 24 0-3
Fax: 739 24 041

Neugraben
21149, Cuxhavener Straße 386 a
T: 284 166-0
Fax: 284 166 10

Rahlstedt
22149, Kielkoppelstraße 16, Haus 5
T: 67 36 00-0
Fax: 673 60 01 18

Rothenburgsort
20539, Billhorner Mühlenweg 1

Schnelsen-Süd
22459, Graf-Johann-Weg 40
T: 33984-022

St. Georg
20099, Steindamm 48
T: 86685904

Wandsbek
22041, Von-Bargen-Straße 18
T: 656 902-0
Fax: 656 902 298

Secondhand-Kaufhaus Wandsbek
22041, Von-Bargen-Straße 18
T: 65 69 02-264
Fax: 65 69 02 298

Schuldner- und Insolvenz-Beratungsstellen der hamburger arbeit

Marienthal
22041, Bahngärten 11
T: 65 80 4-500
Fax: 65 80 4 119
E-Mail: schuldnerberatung@hamburger-arbeit.de

Bergedorf
21031, Sander Markt 12
T: 410 98 59-0
Fax: 410 98 59 9
E-Mail: schuldnerberatung@hamburger-arbeit.de

Hamburger Ausbildungszentrum (HAZ) e.V.

22339, Lademannbogen 134-136
T: 593931-27
Fax: 593931-31
E-Mail: verwaltung@haz-ev.de
Internet: www.haz-ev.de und
www.haz-neustart.de

Vorstandsvorsitzender:
Dipl.-Kfm. Günter Elste

Geschäftsführung:
Dr. Gudrun Rinninsland

Hamburger Ausbildungszentrum e.V. und Initiative NEUSTART
Rund dreißig Ausbilder sorgen dafür, dass 500 Auszubildende pro Jahr eine Ausbildung auf technisch und pädagogisch bestem Niveau erhalten. Die Angebote des HAZ sind auf zwei verschiedene Zielgruppen zugeschnitten:

Auftragsausbildung für Mitgliedsunternehmen und Drittkunden:
Im Rahmen eines Lehrgangssystems bilden Mitgliedsunternehmen und Drittkunden (i.d.R. mittelständische Unternehmen) im HAZ ihre eigenen Auszubildenden in speziellen Ausbildungsinhalten aus, - in fachlicher Ergänzung zu den Ausbildungsinhalten, die im Unternehmen selbst sowie in der Berufsschule vermittelt werden.

Ausbildung sozial benachteiligter Jugendlicher - Initiative NEUSTART:
Unsere Mitgliedsfirmen (HOCHBAHN, HHLA, HamburgWasser, Hamburg Airport, Vattenfall, EON Hanse, VHH-PVG-Unternehmensgruppe) finanzieren 100 außerbetriebliche Ausbildungsplätze für sozial benachteiligte Jugendliche in Metallberufen (u.a. Industrie-, Zerspanungs- und Konstruktionsmechaniker). Weitere Ausbildungsplätze werden von Paten und Sponsoren finanziert.

Kontakt: gudrun.rinninsland@haz-ev.de

Hamburger Gesellschaft für Gewerbeauf Förderung mbH

20095, Steinstraße 7
T: 897180-0
Fax: 897180-326
E-Mail: info@hagg.de
Internet: www.hagg.de

Geschäftsführer: Jan Zunke

Der Gegenstand der HaGG-Gruppe ist die Bebauung und Herrichtung von Grundstücken und Gebäuden zur gewerblichen Nutzung sowie die Verwaltung und Nutzung des Grund- und Kapitalvermögens. Insbesondere im Bereich der Planung und Bewirtschaftung von Gewerbehöfen ist die HaGG Gruppe aktiv. Unter anderem im Rahmen der Wirtschaftsförderung und Stadtentwicklung erfolgt die Vermietung hauptsächlich an kleine und mittlere Gewerbe- und Handwerksbetriebe. Die Vermietung dient beispielsweise der Unterstützung von Existenzgründungen. Daneben unterhält die HaGG-Gruppe ein Verwaltungszentrum in Hamburg-Altona.

Tochterunternehmen:
Hamburger Gesellschaft für Grundstücksverwaltung und Projektplanung mbH
1. HaGG Verwaltungsgesellschaft mbH

HGV Hamburger Gesellschaft für Vermögens- und Beteiligungsmanagement mbH

20354, Gustav-Mahler-Platz 1 (Colonnaden)
T: 323223-0
Fax: 323223-60
E-Mail: info@hgv.hamburg.de
Internet: www.hgv.hamburg.de

Die Gesellschaft ist geschäftsleitende Holding für einen großen Teil der hamburgischen öffentlichen Unternehmen und daneben auch an weiteren Unternehmen beteiligt. Außerdem ist sie im Bereich des Immobilienmanagements tätig.

Geschäftsführer:
Dr. Rainer Klemmt-Nissen, Dr. Andreas Reuß

Hamburger Hafen und Logistik Aktiengesellschaft

20457, Bei St. Annen 1
T: 3088-0
Fax: 3088-3355
E-Mail: info@hhla.de
Internet: www.hhla.de

Durchführung aller Geschäfte der Hafendienstleistungen

Vorstand:
Klaus-Dieter Peters (Vorsitzender)
Dr. Stefan Behn, Heinz Brandt, Dr. Sebastian Jürgens, Dr. Roland Lappin

Hamburger Hochbahn Aktiengesellschaft

20095, Steinstraße 20
T: 3288-0
Fax: 326406
E-Mail: info@hochbahn.de
Internet: www.hochbahn.de

U-Bahn und Omnibuslinienverkehr in und um Hamburg, Schienenpersonennahverkehr

Vorstand:
Dipl.-Kfm. Günter Elste (Vorsitzender)
Dipl.-Kffr. Ulrike Riedel
Dipl.-Ing. Ulrich Sieg

Sie erreichen uns mit der U1 (Steinstraße), U3 (Mönckebergstraße) und verschiedenen Buslinien (Gerhart-Hauptmann-Platz).

Hamburger Sparkasse

20457, Ecke Adolphsplatz / Großer Burstah
Postanschrift: 20454 Hamburg
T: 3579-0
Fax: 3579-3418
E-Mail: haspa@haspa.de
Internet: www.haspa.de

Vorstand:
Dr. Harald Vogelsang, Reinhard Klein, Dr. Wolfgang Botschatzke, Frank Brockmann, Jörg Wohlers

Hamburger Stiftung für politisch Verfolgte

22083, Osterbekstraße 96
T: 42863-5757
Fax: 42863-5756
E-Mail: Kontakt@Hamburger-Stiftung.de
Internet: www.Hamburger-Stiftung.de
Geschäftsführerin Martina Bäurle

Die Hamburger Stiftung für politisch Verfolgte wurde 1986 gegründet, um die Stimme deren hörbar werden zu lassen, die sich in ihren Ländern öffentlich für Freiheit, Demokratie und Völkerverständigung einsetzen und deswegen verfolgt werden.

Die Stiftung vergibt jährlich fünf Stipendien an politisch verfolgte Menschen und ihre Familien, um ihnen einen Aufenthalt und freies Schaffen in der Freien und Hansestadt zu ermöglichen. Das Stipendium ist auf ein Jahr begrenzt. Die Stiftung unterstützt ihre Gäste bei ihrer politischen, künstlerischen, wissenschaftlichen oder publizistischen Arbeit. Sie arbeitet eng mit Menschenrechtsorganisationen und den Medien zusammen. Es gibt keine Länder- und Berufsschwerpunkte.

Vorstand:
Ole von Beust
Erster Vorsitzender und Erster Bürgermeister der Freien und Hansestadt Hamburg
Dr. Klaus von Dohnanyi
Gründer der Stiftung und geschäftsführender Vorstand
Ocke Rickertsen
Doris André
Elisabeth Lingner
Antje Möller
Prof. Dr. Ulrich Karpen

Hamburger Stiftung Hilfe für NS-Verfolgte

20354, Große Bleichen 23
T: 357130-15 / 16
Fax: 3571-3105
E-Mail: hamburgerstiftung@t-online.de

Die Stiftung gewährt NS-Verfolgten und ihren mitbetroffenen Angehörigen im Sinne einer Härteregelung einmalige oder laufende Beihilfen. Sie wurde 1988 von Senat und Bürgerschaft errichtet, weil viele NS-Verfolgte keine oder keine angemessene Entschädigung erhalten haben.

Vorstandsvorsitzender
Stefan Romey
Geschäftsführer
Horst Koops

Hamburger Verkehrsverbund GmbH

20099, Steindamm 94
T: 325775-0
Fax: 325775-820
E-Mail: info@hvv.de
Internet: www.hvv.de

HVV-Information mit Fahrplan- und Tarifauskünften

T: 19449
Internet: www.hvv.de

HVV: mit zahlreichen Bahn- und Buslinien bis Hauptbahnhof und dann mit der U1 bis U-Lohmühlenstraße

Die Hamburger Verkehrsverbund Gesellschaft mbH ist das Regieunternehmen der Aufgabenträger (Länder und Kreise) für den öffentlichen Personennahverkehr in der Region Hamburg.

Geschäftsführung:
Dipl.-Ing. Peter Kellermann (Sprecher),
Dipl.-Volkswirt Lutz Aigner

HAMBURG WASSER

20504, Postfach 26 14 55
T: 7888-2483
Fax: 7888-2513
E-Mail: info@hamburgwasser.de
Internet: www.hamburgwasser.de

Geschäftsführer
Dr.-Ing. Michael Beckereit
Vorzimmer
Cornelia Freund
T: 7888-2424
Fax: 7888-9012
E-Mail: Michael.Beckereit@hamburgwasser.de

Geschäftsführer
Wolfgang Werner
Vorzimmer
Petra Wagner
T: 7888-2551
Fax: 7888-9012
E-Mail: Wolfgang.Werner@hamburgwasser.de

Unternehmenskommunikation:
Leitung
Matthias Sobottka
T: 7888-2412
Fax: 7888-2883
E-Mail:
Matthias.Sobottka@hamburgwasser.de

Pressesprecher
Carsten Roth
T: 7888-2388
Fax: 7888-2790
E-Mail: Carsten.Roth@hamburgwasser.de

Kundenter:

T: 7888-2332
Fax: 7888-52743
E-Mail:
Servicecenter@hamburgwasser.de

Kundenberatung und Besucheranschrift:
Kundencenter Wasser Abwasser Energie
20095, Ballindamm 1

Besucherausführungen im WasserForum:
Beratung und Anmeldung
T: 7888-2483

Trinkwasserversorgung
Rufbereitschaft (Notdienst) /
Zentrale Störungsannahme
T: 7888-0 oder 781951

Rohmetzbezirke:

Rohmetzbezirk Mitte/Süd
20539, Ausschläger Allee 175
T: 7888-3124
Fax: 7888-3130

Dienstzeit: Montag bis Donnerstag von 07:00 bis 16:00 Uhr, Freitag von 07:00 bis 13:30 Uhr
Störungsannahme außerhalb der Dienstzeit
T: 7888-0 und 781951

Zuständigkeitsbereiche in Hamburg:
Altstadt, Altenwerder, Barmbek-Nord, Barmbek-Süd, Billbrook, Billstedt, Borgfelde, Cranz, Dulsberg, Eilbek, Eißendorf, Finkenwerder, Francop, Gut Moor, Hammerbrook, Hamm-Mitte, Hamm-Nord, Hamm-Süd, Harburg, Hausbruch, Heimfeld, Hohenfelde, Horn, Jenfeld, Kleiner Grasbrook, Klostertor, Langenbek, Marienthal, Marmstorf, Moorburg, Neuenfelde, Neugraben-Fischbek, Neuland, Rönneburg, Rothenburgsort,

Sinstorf, St. Georg, Steinweder, Tonndorf, Uhlenhorst, Veddel, Walterhof, Wandsbek, Wilhelmsburg, Wilstorf, Winterhude. Außerhamburgische Gemeinden und Ortsteile: Neu Wulmstorf

Rohrnetzbezirk Nord-Ost Bezirksgruppe Nord

22359, Streekweg 63
T: 7888-3224
Fax: 7888-3230

Dienstzeit: Montag bis Donnerstag von 07:00 bis 16:00 Uhr, Freitag von 07:00 bis 13:30 Uhr
Störungsannahme außerhalb der Dienstzeit
T: 7888-0 und 781951

Zuständigkeitsbereiche in Hamburg: Bergstedt, Bramfeld, Duvenstedt, Farmsen-Berne, Teile von Alsterdorf und Fuhsbüttel, Hummelsbüttel, Langenhorn, Lemsahl-Mellingstedt, Ohlsdorf, Poppenbüttel, Rahlstedt, Sasel, Steilshoop, Volksdorf, Wellingsbüttel, Wohldorf-Ohlstedt.

Außerhamburgische Gemeinden und Ortsteile:

Stadt Ahrensburg mit den Ortsteilen: Ahrensfelde, Siedlung Hagen, Gemeinde Tangstedt mit den Ortsteilen: Tangstedt, Wilstedt, Wilstedt-Siedlung, Wulksfelde, Wiemerskamp, Rade, Ehlersberg, Gemeinde Ammersbek mit den Ortsteilen: Hoisbüttel, Bünningstedt, Timmerhorn, Gemeinde Großhansdorf mit dem Ortsteil Schmalenbek, die Gemeinden Siek, Hoisdorf, Brunsbek, Braak, Stapelfeld; aus der Gemeinde Barsbüttel den Ortsteil Stellau

Bezirksgruppe Ost

21035, Weidenbaumsweg 75

T: 7888-3324
Fax: 7888-3330

Dienstzeit: Montag bis Donnerstag von 07:00 bis 16:00 Uhr, Freitag von 07:00 bis 13:30 Uhr
Störungsannahme außerhalb der Dienstzeit
T: 7888-0 und 781951

Zuständigkeitsbereiche in Hamburg: Allermöhe, Altengamme, Bergedorf, Billwerder, Curslack, Kirchwerder, Lohbrügge, Moorfleet, Neuengamme, Ochsenwerder, Reitbrook, Spadenland, Tatenberg.

Außerhamburgische Gemeinden und Ortsteile:

Gemeinde Barsbüttel mit den Ortsteilen: Willinghusen und Sternwarde, Stadt Reinbek mit den Ortsteilen: Schöningstedt, Neu-Schöningstedt, Ohe und Büchschinken, Gemeinde Oststeinbek mit dem Ortsteil Havighorst, die Gemeinden Wohltorf und Wentorf, Stadt Glinde

Rohrnetzbezirk West

22525, Schnackenburgallee 46
T: 7888-3526
Fax: 7888-3530

Dienstzeit: Montag bis Donnerstag von 07:00 bis 16:00 Uhr, Freitag von 07:00 bis 13:30 Uhr
Störungsannahme außerhalb der Dienstzeit
T: 7888-0 und 781951

Zuständigkeitsbereiche in Hamburg:

Altona-Altstadt, Altona-Nord, Bahrenfeld, Blankenese, Eidelstedt, Eimsbüttel, Eppendorf, Teile von Alsterdorf und Fuhsbüttel, Groß Borstel, Groß Flottbek, Harvestehude, Hoheluft-Ost, Hoheluft-West, Iserbrook, Lokstedt, Lurup, Neustadt, Niendorf, Niensted-

ten, Othmarschen, Ottensen, Osdorf, Rissen, Rotherbaum, Schnelsen, Stellingen, St. Pauli, Sülldorf.

Außerhamburgische Gemeinden und Ortsteile:
Bönningstedt, Ellerbek, Hasloh, Schenefeld

Abwasserentsorgung

Rufbereitschaft (Notdienst) / Zentrale Störungsannahme
T: 3498-6000

Störungsannahme Druckentwässerung
T: 3498-6866

Erhebung von Gebühren und Beiträgen, Gartenwasserzähler, Ermäßigungen und Sielanschlüsse
Carsten Pohl
T: 3498-50210
Fax: 3498-52299
E-Mail: Carsten.Pohl@hamburgwasser.de

HSE- Sielbezirke / Betriebsplätze

Sielbezirk Mitte

22113, Pinkertweg 3
T: 3498-55311
Fax: 3498-55399
(Innenstadt, Altona-Altstadt, St. Pauli, Harvestehude, Barmbek Süd, Winterhude, Barmbek, Horn, Billbrook, Veddel, Freihafen, Bergedorf, Vier- und Marschlande)

Sielbezirk West

22525, Lederstraße 72
T: 3498-55411
Fax: 3498-55499
(Niendorf, Schnelsen, Eppendorf, Hoheluft, Ottensen, Eidelstedt, Elbvororte, Fuhsbüttel, Langenhorn, Hummelsbüttel)

Sielbezirk Ost

22045, Rahlau 75
T: 3498-55511
Fax: 3498-55599
(Steilshoop, Bramfeld, Farmsen, Rahlstedt, Tonndorf, Jenfeld, Barmbek Nord, Marienthal, Billstedt, Ohlsdorf, Sasel, Volksdorf, Walddörfer, Wellingsbüttel, Teile von Winterhude)

Sielbezirk Süd

21073, Buxtehuder Straße 50-54
T: 3498-55611
Fax: 3498-55699
(Wilhelmsburg, Harburg, Finkenwerder, Marmstorf, Heimfeld, Hausbruch, Fischbek, Francop, Neuenfelde, Waltersdorf)

Hamburger Werkstatt GmbH

22159, Meiendorfer Mühlenweg 119
T: 64536-0
Fax: 64536-200
E-Mail: info@hamburger-werkstatt.de
Internet: www.hamburger-werkstatt.de

Geschäftsführer Jürgen Lütjens

Berufliche Rehabilitation und Beschäftigung von Menschen mit Behinderung - anerkannte Werkstatt für Menschen mit Behinderung - in der Werkstatt arbeiten ca. 700 Menschen mit Behinderung sowie ca. 180 tarifliche Fachkräfte in folgenden Fertigungsbereichen: Möbelproduktion, Datenarchivierung und

-erfassung, Näherei, Metallbearbeitung, Elektromontage, Papierverarbeitung, Buchbinderei, Verpackung und Konfektionierung, GMP-Arbeiten, Aktenvernichtung, Küchenservice, Gartenservice, Café-Betrieb. Für den Fertigungs- und Rehabilitationsbereich der Hamburger Werkstatt GmbH wurde ein Qualitätsmanagementsystem nach DIN EN ISO 9001:2000 zertifiziert.

Außenstellen:

20149, Hochallee 1-3
Werkstatt für psychisch behinderte Menschen
T: 41531161-63
Fax: 41531115
E-Mail: info-hochallee@hamburger-werkstatt.de

Außenstelle auf dem Gelände des Senator-Neumann-Heims
22359, Heinrich-von-Ohlendorff-Straße 20
T: 6048098

Café Pause im Sasel-Haus
22393, Saseler Parkweg 3
T: 21052290
E-Mail: cafepause@Saselhaus.de

WeGa Garten-Service
22359, Schemmannstr. 56
T: 28578090
Fax: 28578092

Berufliche Trainingswerkstatt für Menschen mit erworbenen Hirnschäden
22159, August-Krogmann-Straße 52, Hs. U
T: 645812603
E-Mail: info@berufliche-trainingswerkstatt.de
Internet: www.berufliche-trainingswerkstatt.de

Schulrestaurant in der der Erich-Kästner-Gesamtschule
22159, Hermelinweg 10

Werkstatt Wandsbek
22047, Angerburger Str. 25
T: 688 79 6525
Fax: 688 79 6522

Betriebsstätte Königsreihe
- amino -
22041, Königsreihe 22
T: 689 1627 40
E-Mail: info@amino-hamburg.de
Internet: www.amino-hamburg.de

Hamburgische Kulturstiftung

20095, Chilehaus A, Fischertwierte 2
T: 339099
Fax: 326958
E-Mail: info@kulturstiftung-hh.de
Internet: www.kulturstiftung-hh.de
Geschäftsführerin Gesa Engelschall

Seit ihrer Gründung am 22.12.1988 hat die Hamburgische Kulturstiftung mit ihren innovativen Projekten und Aktionen dem Hamburger Kulturleben viele neue Impulse gegeben. Ob modernes Tanztheater auf Kampnagel, Kunstausstellungen in der Speicherstadt oder Werkstattinszenierungen bei den Auroretheatertagen Hamburg die zeitgenössische Kunst und Kultur steht im Mittelpunkt. Dabei spielt die Förderung des kulturellen Nachwuchses eine besondere Rolle, nicht zuletzt, um das künstlerische Potential für Hamburg als Kulturmetropole auch für die Zukunft zu sichern.

Die privatrechtliche Hamburgische Kulturstiftung ist keine typische Förderstiftung, einen Großteil ihrer finanziellen Mittel akquiriert sie selbst. Sie wirkt vielmehr als Anstifterin und aktive Mittlerin zwischen Künstlern und Kulturschaffenden auf der einen und privaten Förderern und Unternehmen auf der anderen Seite. Interessierten Förderern bietet die Hamburgische Kulturstiftung eine Bandbreite von Möglichkeiten, sich für zeitgenössische Kunst und Kultur zu engagieren: vom Freundeskreis über Fundraisingveranstaltungen und Preisverleihungen bis hin zu maßgeschneiderten Angeboten für Unternehmen und private Stifter.

Die Hamburgische Kulturstiftung ist eine rechtsfähige Stiftung des bürgerlichen Rechts. Ihr ausschließlicher und unmittelbarer Zweck ist die Förderung der Kultur in Hamburg.

Hamburgische Schiffbau-Versuchsanstalt GmbH

22305, Bramfelder Straße 164
T: 692030
Fax: 69203345
E-Mail: info@hsva.de
Internet: www.hsva.de

Experimentelle und numerische Untersuchungen für die Schiffs- und Meerestechnik im offenen Wasser und im Eis, insbes. zum Widerstand und zur Propulsion, zum Manövrieren, zum Verhalten und zur Sicherheit von Schiffen im Seegang, Propeller-Kavitation und Hydroakustik.

Geschäftsführer Dipl.-Ing. Jürgen Friesch

Heinrich-Pette-Institut für Experimentelle Virologie und Immunologie an der Universität Hamburg (HPI) - Mitglied der Leibniz-Gemeinschaft - Gründungsmitglied des Leibniz-Zentrums für Infektionsforschung (LCI) Stiftung des bürgerlichen Rechts

20206, Postfach 20 16 52
20251, Martinistraße 52
T: 48051-0
Fax: 48051-103
E-Mail: hpi@hpi.uni-hamburg.de
Internet: www.hpi-hamburg.de

Das HPI widmet sich der Erforschung der Biologie humaner Virusarten, der Pathogenese von Viruserkrankungen und der Abwehrreaktionen des Organismus und damit zusammenhängender Probleme.

Vorstand:
Prof. Dr. Thomas Dobner
(Wissenschaftlicher Direktor)
Dr. Volker Uhl
(Verwaltungsleiter)

HSH Nordbank AG

20095, Gerhart-Hauptmann-Platz 50
T: 3333-0
Fax: 3333-34001
E-Mail: info@hsh-nordbank.com
Internet: www.hsh-nordbank.de

Schalteröffnungszeiten:

Mo – Fr 08:30 – 16:00 Uhr; Do bis 18:00 Uhr

Die HSH Nordbank ist starker Partner der regionalen Wirtschaft in Hamburg und Schleswig-Holstein mit einem Doppelsitz in Europa, Asien und Nordamerika. Die HSH Nordbank ist eine regional verankerte Geschäftsbank und Sektorspezialbank für Schifffahrt, Transport und Erneuerbare Energien mit bedeutendem Kunden Franchise und Finanzmarktzugang. Das Kerngeschäft der HSH Nordbank besteht in regional ausgerichtetem Engagement in den Geschäftsfeldern Firmenkunden, Private Banking, Sparkassen und Immobilienkunden sowie internationalen Aktivitäten in den Bereichen Schifffahrt, Transport und Erneuerbare Energien. Die HSH Nordbank ist am 2. Juni 2003 aus der Fusion der Hamburgischen Landesbank mit der Landesbank Schleswig-Holstein hervorgegangen. Sie verfügt zum 31.12.2009 über eine Bilanzsumme im Konzern von rund 175 Mrd € und beschäftigt rund 3.600 Mitarbeiter.

Vorstand: Prof. Dr. Dirk Jens Nonnenmacher (Vorsitzender, CEO, CFO), Dr. Martin van Gemmeren, Constantin von Oesterreich (CRO), Bernhard Visker, COO; Ulrich Voß als Generalbevollmächtigter.

IBA Hamburg GmbH

20539, Am Zollhafen 12

T: 226 227 - 0

Fax: 226 227 - 315

E-Mail: info@iba-hamburg.de

Internet: www.iba-hamburg.de

Geschäftsführer: Uli Hellweg, Heiner Baumgarten

Die IBA Hamburg GmbH ist die Durchführungsgesellschaft der ersten Internationalen Bauausstellung in Hamburg in den Jahren 2006 – 2013. Die IBA Hamburg ist mehr als eine reine Bauausstellung. Sie ist ein Stadtentwicklungsprozess, der sich räumlich auf Wilhelmsburg, die Veddel und den Harburger Binnenhafen fokussiert. Im Rahmen der IBA werden zentrale Fragen der aktuellen Metropolentwicklung wie die Internationalisierung der Stadtgesellschaft – Kosmopolis – und die Gestaltung von inneren Stadträndern – Metrozonen – thematisiert, darüber hinaus die Rolle der Stadt im Klimawandel. Damit entwirft eine Internationale Bauausstellung erstmals das Zukunftsbild der europäischen Stadt im 21. Jahrhundert.

IMPF Hamburgische Immobilien Management Gesellschaft mbH

22297, Überseering 35

T: 18990-0

Fax: 18990-111

E-Mail: info@impf.de

Internet: www.impf.de

Die IMPF führt das integrierte Liegenschafts-, Bau- und Gebäudemanagement für Behörden und Einrichtungen der Freien und Hansestadt Hamburg, insbesondere der Feuerwehr Hamburg, Hamburger Museumsstiftungen und Polizei Hamburg durch.

Geschäftsführer
Dipl.-Ing. Hartmut Pohl

Institut für die Geschichte der deutschen Juden

Stiftung bürgerlichen Rechts

20146, Beim Schlump 83/Ecke Monetastr. 5

T: 42838-2617

Fax: 4480866

E-Mail: IGdJ@public.uni-hamburg.de

Internet: www.igdj-hh.de

Zweck der Stiftung ist die Erforschung der Geschichte der deutschen Juden und die Heranbildung des wissenschaftlichen Nachwuchses. Die Arbeitsergebnisse werden veröffentlicht in den Reihen: „Hamburger Beiträge zur Geschichte der deutschen Juden“ und „Studien zur jüdischen Geschichte“.

Leiterin

Prof. Dr. Stefanie Schüler-Springorum

igs internationale gartenschau hamburg 2013 gmbh

21107, Polhornbogen 18

T: 226 31 98 0

Fax: 226 31 98 99

E-Mail: info@igs-hamburg.de

Internet: www.igs-hamburg.de

Geschäftsführer:

Heiner Baumgarten, Uli Hellweg

Die igs internationale gartenschau hamburg 2013 gmbh (igs 2013) ist der grüne Impulsgeber der Freien und Hansestadt Hamburg für die stadtentwicklungspolitische Erschließung des Hamburger Südens. Seit 2007 gestaltet sie im Rahmen des Hamburger Leitprojektes „Sprung über die Elbe“ in Wilhelmsburg den Park der Zukunft: mit Spiel-, Sport- und Freizeitmöglichkeiten, Wasser- und Gartenanlagen und einer attraktiven Gastronomie. Im Frühjahr 2013 wird die internationale gartenschau eröffnet. Unter dem Motto „In 80 Gärten um die Welt“ entführt sie ihre Besucher auf eine Zeit- und Weltenreise durch die Kulturen, Klima- und Vegetationszonen dieser Erde. Es werden 2,5 Millionen Besucher erwartet.

Ab 2014 steht der neu entstandene Park als Sport-, Begegnungs- und Erholungspark für alle Generationen und Kulturen zur Verfügung. Als weiteres Wahrzeichen der „Grünen Metropole am Wasser“ und gewichtiges Argument für die Auszeichnung Hamburgs zur europäischen Umwelthauptstadt 2011 (Green Capital) stärkt die igs 2013 die Attraktivität der Elbinsel Wilhelmsburg und das positive Image Hamburgs als lebenswerte Stadt am Strom.

Johann Daniel Lawaetz-Stiftung

22763, Neumühlen 16-20

T: 399936-0

Fax: 399936-0

Internet: www.lawaetz.de

Geschäftsführender Vorstand
Karin Schmalriede
Dr. Thomas Mirbach
Handlungsbevollmächtigter
Jochen Kunz-Michel
Uwe Jochens

Die Lawaetz-Stiftung ist eine Hamburger Organisation, die den Menschen, der Politik und den regionalen Verwaltungen hilft, in herausfordernden sozialen Konstellationen auf dem Arbeitsmarkt, in der Stadtentwicklung und im Bildungssektor Lösungen herbeizuführen, die von allen Beteiligten mitgetragen werden. Sie wurde 1986 von der Freien und Hansestadt Hamburg als Stiftung bürgerlichen Rechts gegründet, um als Vermittlungsinstanz zwischen der politisch-administrativen Ebene und den beteiligten Bevölkerungs- und Handlungsgruppen tätig zu werden. Unter dem Leitprinzip der „Hilfe zur Selbsthilfe“ werden die Maßnahmen so konzipiert und durchgeführt, dass alle Potenziale der Kunden mobilisiert, dadurch Stadtteile und Menschen stabilisiert und für Hamburg wichtige soziale und ökonomische Potenziale an die Stadt gebunden werden. Ein Qualitätsmanagementsystem im eigenen Haus sichert hohe Standards. Die wesentlichen Tätigkeitsfelder sind:

Arbeitsmarkt, Bildung und Soziales

- Gründungsberatung für Erwerbslose in Hamburg
- Auftragsbearbeitung Kleinstkreditprogramm; Begleitung nach der Gründung
- Evaluation und Begleitforschung, Entwicklung und Begleitung von transnationalen Projekten
- Jugendliche in Berufsausbildung, Umsetzung eines Förderprogramms
- Stadtentwicklung und Soziales
- Herstellung und Erhalt von Wohnraum für Familien und benachteiligte Bevölkerungsgruppen
- Entwicklung und Betreuung von Baugemeinschaften
- Quartiersentwicklung in benachteiligten Quartieren
- Moderation bei gesellschaftspolitischen Problemlagen

Jugendbildung Hamburg gGmbH

22305, Wiesendamm 22 D

T: 298016-0

Fax: 298016-26

E-Mail: kontakt@jugendbildung-hamburg.de

Internet: www.jugendbildung-hamburg.de

Die Jugendbildung Hamburg gGmbH ist eine gemeinnützige Gesellschaft, die als Bildungsträger in der beruflichen Qualifizierung und Vermittlung Jugendlicher und junger Erwachsener arbeitet. Wir unterstützen Jugendliche beim Übergang von Schule in Ausbildung (Kompetenzfeststellungen an allgemeinbildenden Schulen und Berufsorientierung an Berufsschulen), wir akquirieren betriebliche Ausbildungsplätze und vermitteln in betriebliche Ausbildung (Ausbildungsservice), wir führen berufsvorbereitende Maßnahmen (Berufsvorbereitung) sowie Arbeitsgelegenheiten mit Jugendlichen und jungen Erwachsenen durch und wir bilden außerbetrieblich in mehr als 23 Berufen aus. Die Maßnahmen werden im Rahmen des Hamburger Ausbildungsplatzprogrammes (HAP), der Agentur für Arbeit, der teamarbeit.Hamburg und des ESF gefördert. In Modellversuchen erproben wir Innovationen und neue Wege in der Qualifizierung und integrieren unsere Arbeit in den europäischen Bildungsdiskurs.

Geschäftsführer: Dr. Frank Elster

Lawaetz-Service GmbH

20357, Amandastraße 60

T: 412639 0

Fax: 412639-15

E-Mail: behn@lawaetz.de

Internet: www.lawaetz-service.de

Geschäftsführerin: Beate Behn

Mit Unterstützung der Lawaetz-Service GmbH finden Menschen eine Wohnung und es wird ihnen dabei geholfen, Mietverhältnisse langfristig zu sichern. Auf diese Weise werden Kosten öffentlicher Unterbringung vermindert und Folgekosten durch Wohnungsverluste vermieden.

Die Lawaetz-Service GmbH arbeitet u.a. mit finanzieller Unterstützung Hamburger Behörden und des Europäischen Sozialfonds. Sie arbeitet zur Erfüllung ihrer Aufgaben u.a. eng mit der Hamburger Wohnungswirtschaft zusammen. Die Gesellschaft

- verwaltet und vermietet Wohn- und Gewerbeobjekte,
- akquiriert und vermittelt Wohnungen,
- unterstützt bei der Wohnungs- und Arbeitssuche und bei der Integration in das Wohnumfeld und
- sorgt für die langfristige Sicherung von Mietverhältnissen.

Folgende Personengruppen können Unterstützung bei der Lawaetz-Service GmbH finden:

- Wohnungslose, z.T. kinderreiche, Familien aus Wohnunterkünften
- Junge Menschen, die zuvor in betreuten Jugendwohnungen gelebt haben
- Alleinstehende, die lange Zeit ohne festes Mietverhältnis und ohne Arbeit waren.

MUSEEN

Internet: www.hamburg.de

Stiftung Historische Museen Hamburg

Vorstandsvorsitzende

Prof. Dr. Lisa Kosok

Direktorin

Museum für Hamburgische Geschichte

Stiftung Historische Museen Hamburg

20355, Holstenwall 24

T: 428 132 - 2362

Fax: 428 132 - 3409

Internet: www.shmh.org

Kaufmännische Geschäftsführung

Helmut Sander

Geschäftsführung

Altonaer Museum

Stiftung Historische Museen Hamburg

22765, Museumstrasse 23

T: 428 135 - 2961

Fax: 428 135 - 2122

Weitere Mitglieder des Vorstandes:

Prof. Dr. Torkild Hinrichsen, Direktor des Altonaer Museums; Prof. Dr. Rainer-Maria Weiss, Direktor des Helms-Museums; Prof. Dr. Kirsten Baumann, Direktorin des Museums der Arbeit

Die Stiftung Historische Museen Hamburg besteht aus dem Altonaer Museum, dem

Museum für Hamburgische Geschichte, dem Helms-Museum, dem Museum der Arbeit und den dazu gehörenden Außenstellen. Sie präsentieren auf jeweils eigene Weise Hamburgs Stadt- und Kulturgeschichte und ihre wichtige Rolle für die Identitätsbildung und Zukunftsorientierung der Menschen in dieser Stadt. Inhaltlich präsentiert die zum 1. Januar 2008 zusammengeführte Museumsstiftung die Geschichte Hamburgs und die seines Umlandes von der Vorgeschichte bis zur Gegenwart, mit unterschiedlichen thematischen Schwerpunkten in den Einzelmuseen. Als Sacharchive überliefern die einzelnen Häuser die Geschichte der Stadt und tragen so dazu bei, sie als Lebens-, Arbeits- und Wirtschaftsraum begreifen zu können. Sie reflektieren darüber hinaus die sich verändernden städtischen Selbstbilder und stadtbürgerlichen Identitäten und möchten so die notwendige Zukunftsoffenheit für die Entwicklung einer europäischen Metropole erzeugen.

Stiftung Historische Museen Hamburg - Altonaer Museum -
22765, Museumstraße 23
T: 428 135 0 oder
428 135 und Apparatr.
Fax: 428 135 -2122 (Vorstand)/ -2143 (Verwaltung)/ -1913 (Presse)
E-Mail: info@altonaermuseum.de
Internet: www.altonaermuseum.de

Öffnungszeiten:
Di. - So. von 10:00 bis 17:00 Uhr

Sammlungen und Ausstellungen zur Kulturgeschichte, Kunst, Mediengeschichte, Volkskunde, Schifffahrt und Fischerei des norddeutschen Küstengebietes, Kinderolymp, Bibliothek, Graphische Sammlung/Graphisches Archiv und Lesesaal

Vorstand:
Prof. Dr. Torkild Hinrichsen 1513
- Direktor -
E-Mail: torkild.hinrichsen@altonaermuseum.de

Helmut Sander 2961
- Kaufmännischer Geschäftsführer -
E-Mail: helmut.sander@altonaermuseum.de
Presse- und Öffentlichkeitsarbeit:
Dr. Klaus Gier 2963
E-Mail: klaus.gier@altonaermuseum.de

Wissenschaftliche Mitarbeit:
Dr. Vanessa Hirsch 1516
E-Mail: vanessa.hirsch@altonaermuseum.de

Dr. Nicole Tiedemann 1489
E-Mail: nicole.tiedemann@altonaermuseum.de

Graphisches Archiv:
Gabriela Baumer 2504
E-Mail: gabriela.baumer@altonaermuseum.de

Bibliothek:
Britta Niebuhr 1486

Museumsladen: 2009

Restaurant Vierländer Kate:
T: 392304

Dem Museum angeschlossene Außenstellen:

Jenisch Haus
Museum für Kunst und Kultur an der Elbe
22609, Baron-Voght-Straße 50
T: 828790
81979929
Fax: 81979937

Heine Haus
22765, Elbchaussee 31
T: 39198823

Stiftung Historische Museen Hamburg Helms Museum Archäologisches Museum Hamburg
21073, Museumsplatz 2 / Harburger Rathausplatz 5
T: 42871-3609
Fax: 42871-2684
E-Mail: info@helmsmuseum.de
Internet: www.helmsmuseum.de

Öffnungszeiten:
Di. - So. von 10:00 bis 17:00 Uhr
Sammlungen und Ausstellungen zur Vor- und Frühgeschichte, Bodendenkmalpflege, Bibliothek, Stadtgeschichtliche Sammlung Harburg, wissenschaftliche Erforschung und Erhaltung der vor- und frühgeschichtlichen Altertümer.

Vorstand:
Prof. Dr. Rainer-Maria Weiss 3693
- Direktor -

Presse- und Öffentlichkeitsarbeit:
Beate Trede 2697
E-Mail: Beate.Trede@helmsmuseum.de

Leiter der Archäologischen Sammlung:
Dr. Michael Merkel 3607

Stadtgeschichte:
Sybille Küttner 3824

Museumsdienst:
Dr. Rüdiger Articus 3882

Verwaltung:
N.N. 2610

Bibliothek: 3681

Bodendenkmalpflege
Leiterin:
Dr. Elke Först 3690
Dr. Jochen Brandt 3696
E-Mail: Jochen.Brandt@helmsmuseum.de

Stiftung Historische Museen Hamburg Museum der Arbeit
22305, Wiesendamm 3
T: 428133-0
Fax: 428133-110 (Direktion)
428133-330 (Verwaltung)
E-Mail: info@museum-der-arbeit.de
Internet: www.museum-der-arbeit.de

Öffnungszeiten:
Mo. von 13:00 bis 21:00 Uhr,
Di. - Sa. 10:00 – 17:00 Uhr
So. und Feiertage 10:00 – 18:00 Uhr

Sammlungen und Ausstellungen zur Geschichte der Industrialisierung im 19. und 20. Jahrhundert, Graphisches Gewerbe, Handel und Kontor, Metallverarbeitung, Alltagskultur, u.a.m., Bibliothek und Archiv.

Vorstand:
Dr. Kirsten Baumann 222
- Direktorin -

Helmut Sander 428 135 - 2961
- Kaufmännischer Geschäftsführer -

Presse- und Öffentlichkeitsarbeit:
Jan Haack 105

Informationszentrum:
Dokumentation, Bibliothek:
Astrid Schulte-Zweckel 200
Archiv:
Dieter Lindemann 210

Wissenschaftliche Mitarbeit:
Christina Bargholz 130
Dr. Jürgen Bönig 150
Stefan Rahner 115
Achim Quaas 73091184
(Außenstelle Hafenumuseum)

Museumspädagogik:
Till Schröder 180

Verwaltung:
Axel Becker 300

Museumsladen: 510

Das Fabrikcafé: 42855116

Vermietungen:
Bettina Hedwig 500
(Event Marketing e.V.)

Dem Museum angeschlossene Außenstellen:

Hafenumuseum Hamburg
20457, Australiastraße
Kopfbau Schuppen 50A
T: 730911840
Fax: 86683782
Verantwortlich: Achim Quaas
Internet: www.hafenumuseum-hamburg.de
Öffnungszeiten von Ostern bis Ende Oktober:
Samstag, Sonntag und an Feiertagen 10 bis 18 Uhr. Gruppen nach Vereinbarung.

Schaudepot zur Hafenarbeit, Revierschifffahrt und Schiffbau, Großobjekte: Schwimm-Dampfkran „Saatsee“, „Sauger IV“, Kastenschute, Van-Carrier, Kaikräne, Stückgutfrachter „MS Bleichen“

Speicherstadtmuseum
20457, St. Annenufer 2
T: 321191
Fax: 321350
Leiter: Henning Rademacher
Internet: www.speicherstadtmuseum.de
Öffnungszeiten: Di.-So. von 10:00 bis 17:00 Uhr

Die Speicherstadt als Baudenkmal und Arbeitsort. Historische Stadtrundgänge durch die Speicherstadt

Stiftung Historische Museen Hamburg Museum für Hamburgische Geschichte
20355, Holstenwall 24
T: 428132-2380
Fax: 428132-3103
E-Mail: info@HamburgMuseum.de
Internet: www.HamburgMuseum.de
Öffnungszeiten: Di. – Sa. 10:00 – 17:00 Uhr,
So 10:00 – 18:00 Uhr

Sammlungen und Ausstellungen zur Geschichte Hamburgs (Entwicklung von Stadt, Staat, Verkehr, Wirtschaft, Kultur), Bibliothek, Einzelblattkabinett, Münzkabinett

Vorstand:
Prof. Dr. Elisabeth Kosok 2362
- Direktorin -
Helmut Sander
- Kaufmännischer Geschäftsführer -
hat seinen Sitz im Altonaer Museum

Presse- und Öffentlichkeitsarbeit:
Bettina Beermann 2428

Einzelblattsammlung:
Birgit Delius 2367

Wissenschaftliche Mitarbeit:
Dr. Ortwin Pelc 2364
N.N. 2366
Dr. Ralf Wiechmann 2363
Dr. Claudia Horbas 2365

Museumsdienst: 1522

Verwaltung:
Reinhard Kirmse 2371
Bibliothek: 2368

Museumsshop: 2827

Café Fees
T: 3174766

Dem Museum angeschlossene Außenstellen:

Krameramtswohnungen
20459, Krayenkamp 10
T: 37501988

Museum für Bergedorf und die Vierlande Schloss
21029, Bergedorfer Schloßstraße 4
Öffnungszeiten:
Di. - Do., Sa., So. von 11.00 bis 18.00 Uhr
Mo und Fr geschlossen

T: 42891-2509
 Fax: 42891-2974
 E-Mail: info@bergedorfmuseum.de
 Internet: www.bergedorfmuseum.de

Leiter:
 Dr. Olaf Matthes 2508

Hamburger Kunsthalle

20095, Glockengießerwall
 T: 428131-200
 Fax: 42854-3409
 E-Mail: info@hamburger-kunsthalle.de
 Internet: www.hamburger-kunsthalle.de
 Öffnungszeiten: Di.-So. von 10 bis 18 Uhr,
 Do. von 10 bis 21 Uhr

Galerie Alte Meister: Meister Bertram,
 Meister Francke, Niederländer; Galerie 19.
 Jahrhundert: Friedrich, Runge, Impressioni-
 sten, Kunst um 1900; Galerie Klassische Mo-
 derne: Munch, Kirchner, Nolde, Lehbruck,
 Beckmann, Klee; Galerie der Gegenwart: In-
 ternationale Kunst seit 1950, Warhol, Serra,
 Richter, Baselitz; Kupferstichkabinett: Samm-
 lung von Handzeichnungen und Drucken

Vorstand:
 Prof. Dr. Hubertus Gaßner 201
 - Direktor -
 Fax: 42854-2559
 Roman Passarge 203
 Kaufmännischer Geschäftsführer
 Fax: 42854-3409

Kommunikation:
 Dr. Jan Metzler 208
 Öffentlichkeitsarbeit
 Martina Gschwilm 228
 Pressearbeit
 Mira Forte 204
 Fax: 42854-2978

Wissenschaftliche Mitarbeit:
 Frank Barth 222
 Dr. Jennis Howoldt 221
 Dr. Ulrich Luckhardt 229
 Dr. Petra Roettig 225
 Dr. Andreas Stolzenburg 224

Bibliothek:
 Andrea Joosten 244

Verwaltung:
 Anastasia Panagiotopulu 263
 Fax: 42854-3409

Museumspädagogik:
 Elke Schneider 213
 Fax: 42854-2799

Museumsshop:
 T: 42854-3229/3023

Café Liebermann:
 T: 42854-2611

Bistro:
 T: 42854-3233

Museum für Kunst und Gewerbe

20099, Steintorplatz
 T: 428134-2732 oder Direktwahl
 Fax: 428134-2834 (zentral)
 E-Mail: service@mkg-hamburg.de
 oder vorname.nachname@mkg-hamburg.de
 Internet: www.mkg-hamburg.de

Öffnungszeiten: Di. - So. von 11:00 bis 18:00
 Uhr, Mi. und Do. 11:00 – 21:00 Uhr

Angewandte Kunst und Plastik Europas
 vom Mittelalter bis zur Gegenwart, Kunst
 der Antike, des Nahen und des Fernen
 Ostens, Grafikdesign und Plakatkunst,
 Fotografie, Forum Fotografie, Mode/Textil,
 Forum Gestaltung (Design der Gegenwart),
 Historische Tasteninstrumente, Hubertus
 Wald Kinderreich, Forum K / DesignLabor
 (Museumspädagogik), Spiegelsaal aus
 dem Budge-Palais, Gerd Bucerius Biblio-
 thek, Restaurant Destille, Buchhandlung
 Walther König.

Vorstand:
 Prof. Dr. Sabine Schulze 2633
 E-Mail: direktion@mkg-hamburg.de
 - Direktorin -

Udo Goerke 3567
 E-Mail: udo.goerke@mkg-hamburg.de
 - Kaufmännischer Geschäftsführer -

Dennis Conrad 3568
 - Direktionsassistent -

Regina Wetjen 2633
 - Direktionsassistentin -

Marketing und Publikationen:
 Dr. Christine Maiwald 2716
 Ulrike Blauth 3274

Presse- und Öffentlichkeitsarbeit:
 Michaela Hille 5353
 E-Mail: presse@mkg-hamburg.de

Pädagogik, Gestaltung, Kommunikation:
 Nils Jockel 2634
 Jens Oestreicher 3129

Fundraising, Vermietungen:
 Bettina Schwab 3158
 E-Mail: location@mkg-hamburg.de

Gerd Bucerius Bibliothek:
 Dr. Angela Graf 2642
 Sonja Stelling 2703

Allgemeine Verwaltung:
 Hilke Algermissen 2632
 Birthe Tredup 2708
 Silke Zimmermann 2873

Technische Leitung:
 Thomas Frey 3051

Fotoatelier:
 Maria Thrun 2638

Registrar:
 Margit Tabel-Gerster 2029

Wissenschaftliche Mitarbeit:
 Dr. Nora von Achenbach 2647
 - Islam, Ostasien -

Dr. Gabriele Betancourt Nunez 2829
 - Fotografie -

Dr. Jürgen Döring 2734
 - Grafik, Plakate -

Dr. Frank Hildebrandt 2700
 - Antike -

Dr. Rüdiger Joppien 2635
 - Jugendstil, Moderne -

Dr. Christine Kitzlinger 2637
 - Europ. Kunsthandwerk und Skulptur Mittel-
 alter bis Historismus -

Angelika Riley 2643
 - Mode / Textil -

Sammlungsverwaltung:
 Swetlana Bauer 3191
 - Islam, Ostasien -

Harald Dubau 3739
 - Fotografie -

Uta Jeschke 2701
 - Grafik, Plakate -

Klaus Mewes 2628
 - Barock, Historismus -

Annika Pohl 2635
 - Jugendstil, Moderne -

Restaurierung:
 Birthe Köhler 2644
 Irin von Meyer 2644
 - Möbel, Holzobjekte -

Frédéric Lebas 2629
 - Gemälde, Skulptur -

Angelika Riley 2753
 - Mode, Textil -

Patricia Rohde-Hehr 2639
 - Keramik, Glas -

Dr. Stanislaw Rowinski 2731
 - Buch, Grafik, Skulptur -

Buchhandlung Walther König
 im Museum für Kunst und Gewerbe
 Hamburg
 T: 248758-83
 E-Mail: hamburgmkg@buchhandlung-
 walther-koenig.de

Restaurant Destille
 T: 2803354
 Inhaber Joachim Evers

Justus Brinkmann Gesellschaft
 Freunde des Museums für Kunst
 und Gewerbe Hamburg
 T: 245291
 E-Mail: office@justusbrinckmann.org

Museum für Völkerkunde Hamburg

20148, Rothenbaumchaussee 64
 T: 4288879-0
 Fax: 428879-242
 E-Mail: marketing@mvhamburg.de
 Internet: www.voelkerkundemuseum.com

Öffnungszeiten: Di.-So. 10:00 – 18:00 Uhr,
 Do. 10:00 – 21:00 Uhr

Vorstand
 Prof. Dr. Wulf-Dietrich Köpke
 Direktor
 T: 428879-501
 Fax: 428879-699
 E-Mail: w.koepke@mvhamburg.de

Kaufmännischer Geschäftsführer
 Thorsten Püch
 T: 428879- 504
 Fax: 4288879-242
 E-Mail: t.pueck@mvhamburg.de

Marketing (Presse- und Öffentlichkeitsarbeit)
 Julia Grosser
 T: 428879- 511
 Fax: 4288879-670
 E-Mail: presse@mvhamburg.de

Wissenschaftlicher Leiter
 Prof. Dr. Bernd Schmelz
 T: 428879-502
 Fax: 428879-242
 E-Mail: b.schmelz@mvhamburg.de

Bibliothek
 Jantje Bruns
 T: 428879-502
 Fax: 428879-242
 E-Mail: j.brun@mvhamburg.de

Elisabeth Quenstedt
 T: 428879-502
 Fax: 428879-242
 E-Mail: e.quenstedt@mvhamburg.de

Ausstellungsmanagement und Allgemeine
 Völkerkunde
 Dr. Carl Triesch
 T: 428879-674
 Fax: 428879-619
 E-Mail: c.triesch@mvhamburg.de

Museumspädagogik
 Verena Westermann
 T: 428879-431
 Fax: 428879-242
 E-Mail: v.westermann@mvhamburg.de

Ost- und Südasiens
 Dr. Susanne Knödel
 T: 428879-240
 Fax: 428879-242
 E-Mail: s.knoedel@mvhamburg.de

Amerika
 Christiane Chàvez
 T: 428879-240
 Fax: 428879-242
 E-Mail: c.chavez@voelkerkundemuseum.com

Ozeanien
 Dr. Jeanette Kokott
 T: 428879-240
 Fax: 428879-242
 E-Mail: j.kokott@voelkerkundemuseum.com

Orient
 Jana Caroline Reimer
 T: 428879-551
 Fax: 428879-242
 E-Mail: j.reimer@mvhamburg.de

Veranstaltungen
 Verena Westermann
 T: 428879-240
 Fax: 428879-242
 E-Mail: v.westermann@mvhamburg.de

Externe Veranstaltungen
 Walter Gaebert
 T: 428879-506
 Fax: 428879-670
 Mobil: (0174)4407955
 E-Mail: w.gaebert@mvhamburg.de

Fotoarchiv
 T: 428879-680
 Fax: 428879-242
 E-Mail: fotoarchiv@mvhamburg.de

Restaurant Okzident
 T: 43091362
 Fax: 43091363
 E-Mail: okzident-ch@t-online.de
 Internet: www.okzident-hh.de

Museumshop Cultures

Christoph Bär
T: 414 3032
Fax: 41424420

Markt der Völker, Weihnachtlicher Klostermarkt und Ostermarkt

Sarah Syed
T: 428879-432
Fax: 4288879-242
E-Mail: s.syed@mvhamburg.de

LOTTO Hamburg GmbH

22297, Überseering 4
22219, Postfach 60 19 60
T: 63205-0
Fax: 63205-700
E-Mail: service@lotto-hh.de
Internet: www.lotto-hh.de
www.spielen-ohne-sucht.de

Veranstaltung und Durchführung von Lotterien und Wetten in der Freien und Hansestadt Hamburg, z. Zt.: LOTTO 6aus49, Spiel77, SUPER6, BINGO - Die Umwelt-Lotterie, ODDSET-Kombi-Wette, ODDSET-TOP-Wette, Glücks-Spirale, KENO, plus5, TOTO-Auswahlwette, TOTO-Ergebniswette, RUBBEL-Los sowie Vermittlung der Pferdewette TRALOPPO in der Freien und Hansestadt Hamburg.

Geschäftsführer Siegfried Spies

Norgenta Norddeutsche Life Science Agentur GmbH

20251, Falkenried 88
T: 47196-400
Fax: 47196-444
E-Mail: info@norgenta.de
Internet: www.norgenta.de

Geschäftsführung:
Dr. Kathrin Adlkofer

Service- und Projektgesellschaft der Länder Hamburg und Schleswig-Holstein für die Branchen Medizintechnik, Biotechnologie und Pharmazie

P+R-Betriebsgesellschaft mbH

20095, Steinstraße 20
T: 3288-2553
Fax: 3288-2874
E-Mail: info@p-und-r.com oder
Diane.Schlenther-Lison@hochbahn.de
oder Axel.von.Knobloch@p-und-r.com

Betrieb und Instandhaltung von derzeit 24 P+R-Anlagen mit 7.210 Stellplätzen im Gebiet der Freien und Hansestadt Hamburg zum Zweck der Freihaltung der inneren Stadtteile Hamburgs von Dauerparkern. Außerdem Vermietung und Instandhaltung von derzeit 799 sicheren Fahrradstellplätzen an 55 Standorten, vorrangig an Schnellbahnstationen, in geschlossenen Betonboxen oder eingezäunten Sammelanlagen.

Geschäftsführer
Dipl.-Ing. Axel von Knobloch

PIER Holding GmbH

21077, Nymphenweg 22
T: 76019-213
Fax: 76019-273
E-Mail: info@pier-holding.de
Internet: www.pier-holding.de

Dachgesellschaft der drei stadtnahen anerkannten Werkstätten für behinderte Menschen in Hamburg: der Elbe-Werkstätten GmbH, der Hamburger Werkstatt GmbH und der Winterhuder Werkstätten GmbH. Gemeinsam beschäftigt der Konzern etwa 2.800 Menschen mit Behinderung sowie rund 800 tarifliche Mitarbeiter. Damit ist er einer der größten Arbeitgeber der Stadt. PIER steht für Pro Integration Entwicklung und Rehabilitation.

Tochtergesellschaften:
Elbe-Werkstätten GmbH
Hamburger Werkstatt GmbH
Winterhuder Werkstätten GmbH
PIER Service & Consulting GmbH

Geschäftsführer: Detlef Scheele (Sprecher),
Jürgen Lütjens, Wolfgang Pritsching

PIER Service & Consulting GmbH

**Ein Unternehmen der
PIER Holding GmbH**
22159, August-Krogmann-Straße 52
T: 8000 49 - 0
Fax: 8000 49 - 111
E-Mail: info@pier-psc.de
Internet: www.pier-psc.de

Dienstleistungen und Beratung für die Sozialbranche in Norddeutschland. Die Kerngeschäftsfelder des Service-Bereichs umfassen die Geschäftsfelder IT, Personalmanagement, Finanzmanagement und Controlling. Der Consulting-Bereich bietet Personal- und Organisationsentwicklung mit folgenden Schwerpunkten: Coaching, Supervision, Konfliktklärung, Moderation, Qualifizierung sowie Praxisbegleitung. Mit über 60 Mitarbeiterinnen und Mitarbeitern erbringt die PIER Service & Consulting GmbH derzeit Leistungen für sämtliche Konzerngesellschaften der PIER Holding GmbH mit ihren ca. 2.800 Menschen mit Behinderung sowie rund 700 tariflichen Mitarbeiterinnen und Mitarbeitern.

Geschäftsführer: Rolf Tretow

Projektierungsgesellschaft Finkenwerder mbH & Co. KG

21079, Veritaskai 2
T: 380880-0
Fax: 380880-10
E-Mail: info@rege-hamburg.de
Internet: www.rege-hamburg.de

Geschäftsführer:
Heribert Leutner, Dieter Peters

Die Projektierungsgesellschaft Finkenwerder beschafft für Zwecke der Luftfahrtindustrie Grundstücke, stellt diese baureif her und vermietet sie. Sie nimmt im Auftrag des Senats insbesondere öffentliche Bauherrenaufgaben im Rahmen der Werkserweiterung des Flugzeugwerkes der Airbus Deutschland GmbH in Hamburg Finkenwerder mit ihren naturschutzfachlichen Ausgleichsmaßnahmen wahr und finanziert diese Maßnahme.

Die fertig gestellten Flächen und Anlagen vermietet die Gesellschaft an die Airbus Deutschland GmbH.

ReGe Hamburg Projekt-Realisierungsgesellschaft mbH

21079, Veritaskai 2
T: 380880-0
Fax: 380880-10
E-Mail: info@rege-hamburg.de
Internet: www.rege-hamburg.de

Geschäftsführer:
Heribert Leutner, Dieter Peters

Die ReGe Hamburg Projekt-Realisierungsgesellschaft mbH ist eine Managementgesellschaft, die bei Großprojekten Planungs- und Bauherrenaufgaben im öffentlichen Interesse Hamburgs wahrnimmt. Als zu einhundert Prozent städtische Tochter mit privatwirtschaftlicher Organisation ist die ReGe Hamburg in Politik, Verwaltung und Privatwirtschaft der Stadt eingebunden. Zu den Projekten der ReGe Hamburg zählen die Elbphilharmonie, die Verlängerung der Airbus-Start- und Landebahn Süd, die Hafenspannweite, die Auswandererwelt BallinStadt, die Umfahrung Finkenwerder und die Naturschutzfachlichen Ausgleichsmaßnahmen für die Zuschüttung des Mühlenberger Lochs.

Rudolf-Ballin-Stiftung e.V.

Stiftung in der Rechtsform eines eingetragenen Vereins
-Geschäftsstelle-
22083, Weidestraße 126
T: 270702-0
Fax: 270702-55
E-Mail: Geschaeftsstelle
@Rudolf-Ballin-Stiftung.de
Internet: www.Rudolf-Ballin-Stiftung.de

Zwecke der Stiftung sind die Förderungen der öffentlichen Gesundheitspflege, der Jugendhilfe und der Jugendfürsorge und anderer Zwecke der amtlich anerkannten Verbände der freien Wohlfahrtspflege. Dazu errichtet und unterhält die Stiftung Einrichtungen und Dienste, die ambulante und stationäre Hilfen gewähren und Betreuungs- und Beratungsangebote anbieten. Dazu gehören insbesondere das SGB II, V und VIII und XII.

Senatsdirektorin Maria Maderyc
(Vorsitzende des Verwaltungsrates)
Werner Dobritz
(Geschäftsführender Vorstand)

F e e H

Früh einsetzende entwicklungsfördernde Hilfen der R-B-S e.V. für Kinder und Jugendliche und ihre Familien.
Unterstützung für Familien in belasteten Lebenslagen. Mehrwöchige Aufenthalte für Kinder und Jugendliche an der See, mit einem in erster Linie pädagogisch

ausgerichteten Konzept zur Förderung der allgemeinen Entwicklung, Stärkung der sozialen Kompetenzen, Stabilisierung der psychischen Verfassung und physischen Gesundheit sowie Erholung bei akuten Belastungssituationen.

TiKiDi

Ein speziell auf Fragenstellungen der Jugendämter zugeschnittenes zeitlich befristetes stationäres diagnostisches Programm für Klein- und Vorschulkinder zur Klärung des Hilfebedarfs bei Hinweisen auf eine Kindeswohlgefährdung und/ oder unklarer Ausgangslage.

Beratungsteam
22083, Hamburger Straße 144, I. St.
T: 299951-24
Fax: 299951-22
E-Mail: Info@Rudolf-Ballin-Stiftung.de
Leitung: Bettina Witzke

KinderJugendHaus
Wyk-Föhr/Nordsee
25938 Wyk auf Föhr, Sandwall 78
T: 04681 5002-0
Fax: 04681 5002-50
E-Mail: KinderJugendhaus-Wyk-Foehr@
Rudolf-Ballin-Stiftung.de
Leitung: Detlef Ermisch

KinderHaus
Timmendorfer Strand/Ostsee
23669 Timmendorfer Strand,
Wohldstraße 28
T: 04503 35050
Fax: 04503 350535
E-Mail: KinderHaus-Timmendorf@Rudolf-
Ballin-Stiftung.de
Leitung: Birger Kiehne

Kindertagesstätten:

„Am Öjendorfer Park“
22117, Barsbütteler Weg 36
T: 7123781
Fax: 7125281
E-Mail: Ballin-Kita-BarsbuettelerWeg@
t-online.de
Leitung: Rosa Dammert

„Das Spielnetz“
21031, Bockhorster Weg 3
T: 41091726
Fax: 41091727
E-Mail: Ballin-Kita-BockhorsterWeg@
t-online.de
Leitung: Walter Lindner

„Kokopelli“
22175, Carsten-Reimers-Stieg 1
T: 64917040
Fax: 64917042
E-Mail: Ballin-Kita-CarstenReimers@
t-online.de
Leitung: Annette Engler
Zweigstelle: Waldkindergarten, De Beern 19

„Pfiffikus“
22549, Knabeweg 1
T: 80010000
Fax: 80020110
E-Mail: Ballin-Kita-Knabeweg@t-online.de
Leitung: Svea Hinrichsen

Kinderland „Haus am Fleet“
21035, Margit-Zinke-Straße 1
T: 73580817
Fax: 73580818
E-Mail: Ballin-Kita-MargitZinke@t-online.de
Leitung: Rosemarie Bock

„Die Moor-Rüben“
22455, Ohmooring 3 a
T: 5554435
Fax: 5554436
E-Mail: Ballin-Kita-Ohmooring@t-online.de
Leitung: Christiane Kuehn
Zweigstelle: Schule Sachsenweg 74

„Kinderhaus Mümmelmaus“
22115, Paul-Klee-Straße 3
T: 7161466
Fax: 7161368
E-Mail: Ballin-Kita-PaulKleeStrasse@t-online.de
Leitung: Nina Gieseke

„Radau“
22149, Poppenspählerweg 3
T: 6733027
Fax: 67218581
E-Mail: Ballin-Kita-Poppenspaelerweg@t-online.de
Leitung: Bärbel Kummerow-Friedrichs
Zweigstelle:
Schule Am Sooren, Brunskamp 17

„Die Urmeli's“
22145, Redderblock 43
T: 6796870
Fax: 67968729
E-Mail: Ballin-Kita-Redderblock@t-online.de
Leitung: Rolf Tournier
Zweigstelle: Schule Nydamer Weg 44

„Knipse und Co“
22149, Schöneberger Straße 117
T: 6720282
Fax: 6720285
E-Mail: Ballin-Kita-Schoeneberger@t-online.de
Leitung: Ulrike Beier

„Im Stadtpark“
22303, Hindenburgstraße 6 b
T: 2705474
Fax: 2807931
E-Mail: Ballin-Kita-Stadtpark@t-online.de
Leitung: Ariane Schwartau
Zweigstelle: Grundschule Carl-Cohn-Str. 2

„Im Volkspark“
22525, Hellgrundweg 6
T: 836268
Fax: 8316063
E-Mail: Ballin-Kita-Volkspark@t-online.de
Leitung: Gabriele Schatz-Quast
Zweigstelle: Waldkindergarten, Nansenstraße

„Kerni-Kids“
21073, Wilhelmstraße 35
T: 770170
Fax: 770170
E-Mail: Ballin-Kita-Wilhelmstrasse@t-online.de
Leitung: Marianne Frommann
Zweigstelle: Grundschule Kerschensteiner Straße 16

Eltern-Kind-Zentrum
in der Kita „Kinderhaus Mümmelmaus“
22115, Paul-Klee-Str. 3
T: 76 99 16 92

SAGA GWG
SAGA Siedlungs-
Aktiengesellschaft Hamburg
GWG Gesellschaft für
Wohnen und Bauen mbH
22305, Poppenhusenstraße 2
T: 4 26 66-0
Fax: 4 26 66-66 05
E-Mail: kontakt@saga-gwg.de
Internet: www.saga-gwg.de

Vorstand und Geschäftsführung:
Lutz Basse (Vorsitzender)
Willi Hoppenstedt
Michael Sachs
Dr. Thomas Krebs

SAGA GWG vermietet rund 130.000 Wohnungen und 1.500 Gewerbeobjekte. Der Konzern leistet mit Zahlungen an den Gesellschafter und Quartiersentwicklungen erhebliche Beiträge zur Stadtqualität und Vermögenssicherung der Freien und Hansestadt Hamburg. Basis ist eine qualitative Wachstumsstrategie zur Sicherung der wirtschaftlichen Leistungsfähigkeit und des sozialen Ausgleichs in den Wohnquartieren.

Geschäftsstellen
SAGA GWG Geschäftsstelle Altona
22769, Eckernförder Straße 1
T: 4 26 66-24 00
Fax: 4 26 66-24 05

SAGA GWG Geschäftsstelle Barmbek
22307, Schwalbenplatz 18
T: 4 26 66-29 00
Fax: 4 26 66-29 05

SAGA GWG Geschäftsstelle Bergedorf
21035, Am Güterbahnhof 8
T: 4 26 66-39 00
Fax: 4 26 66-39 05

SAGA GWG Geschäftsstelle Billstedt-Mümmelmannsberg
22117, Steinbeker Marktstraße 87a
T: 4 26 66-36 00
Fax: 4 26 66-36 05

SAGA GWG Geschäftsstelle Bramfeld
22179, Mützendorpstee 14
T: 4 26 66-37 00
Fax: 4 26 66-37 05

SAGA GWG Geschäftsstelle Dulsberg
22049, Dulsberg-Nord 53
T: 4 26 66-31 00
Fax: 4 26 66-31 05

SAGA GWG Geschäftsstelle Eidelstedt
22523, Ekenknick 4
T: 4 26 66-28 00
Fax: 4 26 66-28 05

SAGA GWG Geschäftsstelle Eimsbüttel
20255, Eidelstedter Weg 64
T: 4 26 66-26 00
Fax: 4 26 66-26 05

SAGA GWG Geschäftsstelle Hamm
20537, Hammer Landstraße 120
T: 4 26 66-38 00
Fax: 4 26 66-38 05

SAGA GWG Geschäftsstelle Harburg
21073, Bremer Straße 24
T: 4 26 66-22 00
Fax: 4 26 66-22 05

SAGA GWG Geschäftsstelle Jenfeld
22045, Coseler Twiete 6
T: 4 26 66-34 00
Fax: 4 26 66-34 05

SAGA GWG Geschäftsstelle Langenhorn
22415, Krohnstieg 41-43
T: 4 26 66-32 00
Fax: 4 26 66-32 05

SAGA GWG Geschäftsstelle Mitte
22767, Königstraße 4a
T: 4 26 66-27 00
Fax: 4 26 66-27 05

SAGA GWG Geschäftsstelle Osdorf
22549, Bornheide 10
T: 4 26 66-25 00
Fax: 4 26 66-25 05

SAGA GWG Geschäftsstelle Rahlstedt
22143, Rahlstedter Bahnhofstraße 23-25
T: 4 26 66-33 00
Fax: 4 26 66-33 05

SAGA GWG Geschäftsstelle Süderelbe
21147, Striepenweg 45a
T: 4 26 66-21 00
Fax: 4 26 66-21 05

SAGA GWG Geschäftsstelle Wandsbek
22041, Schloßstraße 12
T: 4 26 66-35 00
Fax: 4 26 66-35 05

SAGA GWG Geschäftsstelle Wilhelmsburg
21109, Schwentnerring 6
T: 4 26 66-23 00
Fax: 4 26 66-23 05

Die SBB Kompetenz gGmbH

Zentrale:
20537, Wendenstraße 493
T: 211 12-0
Fax 211 12-111
E-Mail: kundencenter@sbb-hamburg.de

Die SBB Kompetenz gGmbH ist eine Tochtergesellschaft der SBB Stiftung Berufliche Bildung. Seit 1982 qualifiziert die SBB Arbeitssuchende und integriert sie erfolgreich in Arbeit. Die Angebote richten sich vor allem an Personen, die aufgrund von fehlenden oder nicht mehr passenden beruflichen Qualifikationen, wegen sprachlicher Handicaps, fehlender Schulabschlüsse, familiärer Verpflichtungen oder wegen ihres Alters auf dem Arbeitsmarkt benachteiligt sind. Sie erhalten Unterstützung bei der Wahrnehmung ihrer Chancen auf dem Arbeitsmarkt. Das Angebot reicht von kurzen Trainings über fachliche Fortbildungen und Umschulungen bis zu vielfältigen Aktivjobs (Ein-Euro-Jobs). Rechtsform: gemeinnützige GmbH
Geschäftsführer: Thomas Knoche
Trägerzulassung nach AZWV (Reg.Nr. 019799-AZWV) – zertifiziert nach DIN EN ISO 9001:2008

Für weitere Informationen wenden Sie sich bitte an das SBB-Kundencenter
T: 211 12-123
Weitere SBB-Standorte:

Hamm:
20537, Eiffestr. 664 (Sinti)
T: 65 39 02 31
Fax: 65 39 02 31

Wilhelmsburg:
21107, Am Veringhof 11 – 13
T: 290 367-10
Fax: 290 367-44

Harburg:
21075, Zum Fürstenmoor 1
T: 2577 6860
Fax: 2577 6877

Harburg:
21073, Sand 25
T: 8788 9699-1
Fax: 8788 9699-2

Harburg
21073, Amalienstr. 5
T: 38 66 42 21

Allermöhe
21035, Edith-Stein-Platz 2
T: 7237 4929
Fax: 3609 4843

Altona:
22607, Wichmannstr. 4, Haus 6
T: 386 485 84
Fax: 386 485 85

Barmbek:
22305, Wiesendamm 22 d
T: 298016-0
Fax: 298016-26

SBB Stiftung Berufliche Bildung

20537, Wendenstraße 493
T: 21112-0
Fax: 21112-111
E-Mail: info@sbb-hamburg.de

Die SBB Stiftung Berufliche Bildung wurde 1982 gegründet, um Qualifizierungsangebote für Benachteiligte des Arbeitsmarktes zu entwickeln und durchzuführen. Seitdem hat die Stiftung weit über 70.000 Menschen für den Arbeitsmarkt qualifiziert. Viele von ihnen hatten besondere Vermittlungshemmnisse. Seit Januar 2005 verfolgt die SBB Stiftung Berufliche Bildung große Teile ihrer satzungsmäßigen Aufgaben in einer neuen Gesellschaft: der SBB Kompetenz gGmbH. Die Aufgaben im Jugendbereich verfolgt sie weiterhin in der Jugendbildung Hamburg gGmbH.

Vorstand: Thomas Knoche

SGG Städtische Gebäude-eigenreinigung GmbH

22083, Weidestraße 130
T: 27137-288
Fax: 27137-200
E-Mail: info@sgg-hamburg.de

Geschäftsführer Michael Witte

Übernahme bisher von den Behörden eigenereinigter Büro- und Schulreinigungsobjekte auf Grund eines mit der FHH abgeschlossenen Rahmenvertrages zu marktüblichen

Bedingungen. Durchführung der Qualitätsprüfungen bei Reinigungsleistungen in den Objekten der FHH.

SIM Sprinkenhof Immobilien Management GmbH

20095, Steinstraße 7
20039, Postfach 10 57 25
T: 323396-0
Fax: 323396-410
E-Mail: info@sprinkenhof.de
Internet: www.sprinkenhof.de

Geschäftsführer: Jan Zunke

Die SIM Sprinkenhof Immobilien Management GmbH betreut im Rahmen eines Managementvertrages Büroflächen der KG VHG Verwaltung Hamburgischer Gebäude GmbH & Co. Die Immobilien werden hauptsächlich von Behörden und Ämtern der FHH genutzt.

Die SIM bietet den Mietern und Eigentümern ein umfassendes Dienstleistungsangebot im Bereich Immobilienmanagement und kann als Tochtergesellschaft der Sprinkenhof AG auf ein umfassendes Know-how zurückgreifen, die die Sprinkenhof AG auf dem Gebiet des Gebäudemanagements mit einer Erfahrung von 75 Jahren gesammelt hat.

Sprinkenhof AG

20095, Steinstraße 7
20039, Postfach 10 57 25
T: 33954-0
Fax: 330754
E-Mail: info@sprinkenhof.de
Internet: www.sprinkenhof.de

Vorstand:
Henning Tants (Vorstandssprecher),
Jan Zunke

Die Sprinkenhof AG ist der kompetente Partner und Berater für die Vermietung des nahezu gesamten Bestandes bebauter und unbebauter gewerblich genutzter Grundstücke der Freien und Hansestadt Hamburg. Mit ihrer privatwirtschaftlichen Struktur und jahrzehntelangen Erfahrung plant, steuert und optimiert sie Projekte im Interesse der Stadt. Engagierte Immobilienfachleute vermieten und verwalten im Immobilienmanagement sowohl klassische Büroimmobilien als auch City-Ladengeschäfte mit über 4 Millionen m² Fläche. Erfahrene Teams betreuen die Objekte und bieten einen erstklassigen Service für das kaufmännische, infrastrukturelle und technische Gebäude-Management. Die Sprinkenhof AG ist der zentrale Ansprechpartner zur Akquirierung und Anmietung von Büroflächen für die FHH mit etwa 1,4 Mio. m². Durch das Immobilien-Service-Zentrum werden sämtliche Aufgaben übernommen, die sich aus dem Büroflächenbedarf von der Vertragsgestaltung bis zum Flächenmanagement ergeben.

In der Projektentwicklung und -steuerung werden unter dem Aspekt der Nachhaltigkeit alle beteiligten Fachdisziplinen einbezogen, um ökologisch verantwortlich, ökonomisch sinnvoll und funktional verträglich bedeutende Bauten für die FHH zu realisieren. Als bedeutendstes Projekt wird derzeit der Neubau der Behörde für Stadtentwicklung und Umwelt geplant und realisiert. Es ist vorgesehen, den Neubau im Frühjahr 2013 fertig zu stellen.

Die Sprinkenhof AG begleitet weitere Projekte im Rahmen der Projektrealisierung und des Baumanagements, wozu u. a. der Neubau/Sanierung der ehemaligen Kaserne auf dem Schwarzenberg für Zwecke der TUHH gehören, als auch der Neubau eines Dienstleistungszentrums für den Bezirk Harburg. Die Sprinkenhof AG vernetzt fundiertes Immobilien-Wissen von Kaufleuten, Architekten und Technikern seit 75 Jahren unter einem Dach.

Stiftung Denkmalpflege Hamburg

20355, Dragonerstr. 13
T: 344293
Fax: 354286
E-Mail: StiftungDenkmalpflegeHamburg@t-online.de
Internet: www.denkmalstiftung.de

Vorsitzender des Vorstands:
Dr. Dirk Petrat
Geschäftsführerin:
Irina v. Jagow

Die Stiftung Denkmalpflege wurde 1978 vom Senat als Stiftung bürgerlichen Rechts gegründet. Sie hat die Aufgabe, Denkmalschutz und Denkmalpflege in Hamburg zu fördern. Durch eigene Mittel und Spenden leistet sie:

- die vorbildliche Restaurierung eigener Gebäude
- die Förderung vielfältiger Denkmalpflegeprojekte, z.B. Stuhlmännbrunnen in Altona, Schillerdenkmal, Jüdischer Friedhof Altona, Rathauskaiser und Veröffentlichungen zu historischen Bauten
- Tag des offenen Denkmals, Veranstaltungen und Vorträge, Öffentlichkeitsarbeit für die Denkmalpflege

Eduard Duckesz-Haus (Jüdischer Friedhof Altona)

22767, Königstr. 10a
T: 30035984
E-Mail: StiftungDenkmalpflegeHamburg@t-online.de
Internet: www.denkmalstiftung.de

Der 1611 angelegte und knapp 2 ha große Friedhof besteht aus einem sefardischen Teil und einem aschkenasischen Teil. Er gilt nicht nur wegen seiner Größe und seines Alters, sondern auch wegen der kulturhistorischen Bedeutung zahlreicher Grabsteine weltweit als eines der bedeutendsten jüdischen Gräberfelder. Eine Präsenzbibliothek mit über 1.000 Bänden steht zur Verfügung. Angebote werden Gruppenführungen (Buchung unter www.museumsdienst-hamburg.de, Tel. 428131-0) und Führungen für Einzelbesucher (sonntags 12 Uhr).

Öffnungszeiten:
Oktober - März: Dienstag, Donnerstag und Sonntag 14-17 Uhr
April - September Dienstag und Donnerstag 15-18 Uhr, Sonntag 14-17 Uhr

Stiftung Grone-Schule

20097, Gotenstraße 12
Internet: www.grone.de

Die Stiftung Grone-Schule - Hauptsitz ist Hamburg - arbeitet mit über 4.000 Hamburger Unternehmen zusammen. Stiftungsziel ist, Menschen beruflich zu qualifizieren und in Arbeit zu integrieren. Das Hamburger

Lehrinstitut von 1895 ist heute ein modernes Unternehmen für Bildung, Qualifizierung und Personaldienstleistungen.

Das Grone Leistungsspektrum umfasst Arbeitsvermittlung, Outplacement, Transfergesellschaften, Zeitarbeit, Ausbildung, Beschäftigung und Qualifizierung, Fortbildung, Firmenseminare, Rehabilitation und Umschulung für die Branchen Kaufmännisch, Gastronomie und Service, Gesundheit und Soziales, Gewerbe und Technik, Neue Medien, Lagerwirtschaft und neue Dienstleistungsberufe. Grone arbeitet im Auftrag des Senats, der Agentur für Arbeit, der ARGEn, der Sozialversicherungsträger, der Hamburger Wirtschaft sowie für öffentliche Einrichtungen, Verwaltungen und Privatpersonen.

Vorstand der Stiftung Grone-Schule:
Wolfgang Prill
T: 23703-301 / 302
Fax: 23703-333
E-Mail: w.prill@grone.de

Leitung Schulbetrieb der Stiftung Grone-Schule
Thomas Wandmacher
20097, Heinrich-Grone-Stieg 1
T: 23703-107
Fax: 23703-160
E-Mail: t.wandmacher@grone.de

PR und Öffentlichkeitsarbeit
Meta Märtens
Grone Service- und Verwaltungsgesellschaft mbH
20097, Gotenstraße 10
T: 23707-338
Fax: 23707-334
E-Mail: m.maertens@grone.de

Tochtergesellschaften der Stiftung Grone-Schule in Hamburg

Grone Altenpflegeschule Hamburg GmbH - gemeinnützig -
Geschäftsführer: Peter Höltig
20097, Heinrich-Grone-Stieg 1
T: 23703-501
Fax: 23703-500
E-Mail: p.hoeltig@grone.de

Grone Wirtschaftsakademie GmbH - gemeinnützig -
Geschäftsführerin: Ute Roloff
20097, Heinrich-Grone-Stieg 4
T: 23703-108 / 400 (Büro)
Fax: 23703-410
E-Mail: info.wirtschaftsakademie@grone.de

Grone-Bildungszentrum für Gastronomie und Ernährung GmbH - gemeinnützig -
Geschäftsführer: Oliver Kohrs
20097, Heinrich-Grone-Stieg 2
T: 23703-188
Fax: 23703-218
E-Mail: o.kohrs@grone.de

Grone-Bildungszentrum für Gesundheit und Sozialberufe GmbH - gemeinnützig -
Geschäftsführer: Peter Höltig
22297, Überseering 5-7
T: 639053-0
Fax: 639053-19
E-Mail: p.hoeltig@grone.de

Grone Human Resources Hamburg GmbH
Geschäftsführerin: Ute Roloff
20097, Heinrich-Grone-Stieg 1

T: 460632-0
Fax: 460632-12
E-Mail: u.roloff@grone.de

Grone Netzwerk Hamburg GmbH - gemeinnützig -
Geschäftsführerin: Ute Roloff
20097, Heinrich-Grone-Stieg 1
T: 23703-188
Fax: 23703-196
E-Mail: u.roloff@grone.de

Grone Service- und Verwaltungsgesellschaft mbH
Geschäftsführer:
Heinz-Wilhelm Andresen, Marc Halledt
20097, Gotenstraße 10
T: 23707-360
Fax: 23707-344
E-Mail: h.w.andresen@grone.de oder m.halledt@grone.de

Stiftung Hamburger Öffentliche Bücherhallen

20097, Hühnerposten 1
T: 42606-0 (Zentrale)
T: 42606- und Durchwahl
Fax: 42606-155
E-Mail: info@buecherhallen.de
oder: vorname.nachname@buecherhallen.de
Internet: www.buecherhallen.de (barrierefrei)

Die Bücherhallen Hamburg sind die Informationsspezialisten für alle und bieten rund 1,7 Mio. Medien in 27 verschiedenen Sprachen: Romane, Krimis, Biografien, Reisebeschreibungen, aktuelle Sachliteratur, über 3.000 Zeitschriftenabos sowie in- und ausländische Zeitungen, fast 72.000 Musikalien, 154.000 Cassetten und CDs, 74.000 DVDs und Videos, CD-ROMs und 4400 Spiele. Vielfältige Dienstleistungsangebote ergänzen das umfassende Medienangebot: Internetportal und virtuelle Bibliothek/eBücherhalle (mit Katalogrecherche, Verlängerung und Vormerkung bequem per Mausclick, eMedien, eLearning, Datenbankpool), zielgruppenspezifische Angebote (u.a. für Kitas, Schulen, Senioren, Strafgefängnisse), Internationales Medienzentrum, Möglichkeiten des bürgerschaftlichen Engagements (Die Medienboten, Dialog in Deutsch) sowie ein umfangreiches Veranstaltungsprogramm mit mehr als 7.000 medienbezogenen Kinderveranstaltungen, Klassenführungen, literarischen Veranstaltungen und Ausstellungen pro Jahr. Über 4,45 Mio. Besucher aller Alters- oder Berufsgruppen nutzen jährlich Deutschlands zweitgrößtes Bibliothekssystem, das über zwölf Mio. Ausleihen verzeichnet. Mit der Zentralbibliothek am Hühnerposten (nahe Hauptbahnhof) inklusive einer großen Kinderbibliothek, der Jugendbibliothek Hoeb4U in den Zeisehallen, zwei Fahrbibliotheken und 32 Stadtteilbibliotheken sind die Bücherhallen Hamburgs wichtigste außerschulische Bildungseinrichtung und die am stärksten frequentierte Kultureinrichtung.

Direktion Hella Schwemer-Martienßen	123
Stellvertreterin und Kaufmännische Leitung Kriemhild Grüttner	113
Referentin der Direktion Uta Keite	282
Presse- und Öffentlichkeitsarbeit Markus Franke	121

Personalabteilung Marion Timmlau	109	Bramfeld 22179, Herthastraße 18 T: 6415933 Fax: 64202800 Leitung: Christine Vasmer E-Mail: bramfeld@buecherhallen.de	Jenfeld 22043, Rodigallee 293 (EKZ Jenfeld) T: 6547941 Fax: 65491490 Leitung: Sabine Schult E-Mail: jenfeld@buecherhallen.de	Steilshoop 22309, Schreyerring 26 (EG im EKZ) T: 6318464 Fax: 6399338 Leitung: Myra Thürsam E-Mail: steilshoop@buecherhallen.de
Ausbildung und Personalentwicklung Margitta Holler	262			
Bücherhallen-Portal (barrierefrei) Wolfgang Tiedtke	217	Dehnhaiide 22081, Wohldorfer Str. 30 T: 295510 Fax: 29551028800766 Leitung: Anneliese Canisius E-Mail: dehnhaiide@buecherhallen.de	Kirchdorf 21109, Wilhelm-Strauß-Weg 2 T: 7542358 Fax: 7548771 Leitung: Christa Mundschenk E-Mail: kirchdorf@buecherhallen.de	Volksdorf 22359, Weiße Rose 1 T: 60912290 Fax: 60912292 Leitung: Wolfram Harten E-Mail: volksdorf@buecherhallen.de
Bibliotheksservice für Schulen Ingrid Lange-Bohaumilitzky	131			
Zentralbibliothek 20097, Hühnerposten 1 T: 42606-215 Fax: 42606-216 Leiterin: Christine von Steinaecker E-Mail: zentralbibliothek@buecherhallen.de		Eidelstedt 22523, Alte Elbgaustraße 8 b (2. Stock, am Center) T: 5709420 Fax: 5702940 Leitung: Sabine von Eitzen E-Mail: eidelstedt@buecherhallen.de	Langenhorn 22415, Langenhörner Markt 9 /3. Stock, im EKZ) T: 5313076 Fax: 5315283 Leitung: Dieter Keidel / Margrit Runge-Korzushek E-Mail: langenhorn@buecherhallen.de	Wandsbek 22041, Wandsbeker Allee 64 (Quarree II) T: 686332 Fax: 686353 Leitung: Michael Hengst E-Mail: wandsbek@buecherhallen.de
Informationsdienste Jürgen Brungsbach, Sven Instinske	258			
Literatur / Kunst / Philosophie / Religion Veranstaltungen für Erwachsene Rita Schmitt	264	Eimsbüttel 20259, Doormannsweg 12 (Hamburg-Haus) T: 409904 Fax: 4918899 Leitung: Anja Rühl E-Mail: eimsbuettel@buecherhallen.de	Lokstedt 22529, Kollastr. 1 T: 584289 Fax: 582390 Leitung: Barbara Drichel / Claudia Wilkens E-Mail: lokstedt@buecherhallen.de	Wilhelmsburg 21107, Vogelhüttendeich 45 T: 757268 Fax: 3078883 Leitung: Barbara Schmidt E-Mail: wilhelmsburg@buecherhallen.de
Naturwissenschaften / Medizin / Technik Frauke Untiedt	265			
Interkulturelle Dienste / Sprachen Petra Meier-Ehlers	271	Elbvororte 22587, Sülldorfer Kirchenweg 1 a T: 38640782 Fax: 38640783 Leitung: Corinna Benthack E-Mail: elbvororte@buecherhallen.de	Mümmelmannsberg 22115, Feiningerstraße 8 T: 507 413 64 Fax: 507 413 65 Leitung: Gerlinde Khawaja E-Mail: muemmelmannsberg@buecherhallen.de	Winterhude 22299, Winterhuder Marktplatz 6 (EKZ) T: 2792625 Fax: 2780110 Leitung: Heike Blaes / Anke Zumdohme E-Mail: winterhude@buecherhallen.de
Geografie / Geschichte / Gesellschaft Karsten Meincke	275			
Film Peter Bossen	240	Farmsen 22159, Rahlstedter Weg 10 T: 6432083 Fax: 6435199 Leitung: Karin Flohr / Bodil Hansen E-Mail: farmsen@buecherhallen.de	Neuallermöhe 21035, Fleetplatz 2-4 (EKZ) T: 7399470 Fax: 7397068 Leitung: Silvia Lux E-Mail: neuallermoehe@buecherhallen.de	Spezielle Einrichtungen: Jugendbibliothek HOEB4U 22765, Friedensallee 9 (Zeisehallen) T: 3903999 Fax: 3908871 Leitung: Janette Achberger E-Mail: hoeb4u@buecherhallen.de Internet: www.hoeb4u.de
Musik / Tanz Markus Müller-Benedict	210		Neugraben 21149, Neugrabener Markt 7 T: 7017622 Fax: 7016188 Leitung: Matthias Pfeifer E-Mail: neugraben@buecherhallen.de	Hamburger Bücherbusse 21073, Eddelbüttelstraße 57 (Harburg-Carree) T: 772922 Fax: 76750861 T: 0170 7938882 (Bücherbus Harburg) T: 0170 5727640 (Bücherbus Bergedorf) Leitung: Ingrid Achilles E-Mail: buecherbusse@buecherhallen.de
Kinderbibliothek Hamburg (KiBi) Heidi Jakob	263	Finkenwerder 21129, Ostfrieslandstraße 5 T: 7426891 Fax: 7424617 Leitung: Marion Schulte E-Mail: finkenwerder@buecherhallen.de	Niendorf 22453, Tibarg 41 (Tibarg-Center) T: 586664 Fax: 582922 Leitung: Michael Braun E-Mail: niendorf@buecherhallen.de	Bibliotheksservice für Schulen (Fachstelle: Schulbibliothekarische Arbeits- stelle und Justizanstaltsbüchereien) 20097, Hühnerposten 1 T: 42606-131 Fax: 42606-139 Leitung: Ingrid Lange-Bohaumilitzky E-Mail: ingrid.lange-bohaumilitzky@buecherhallen.de
Bücherhallen in den Stadtteilen (alphabetische Auflistung):		Fuhlsbüttel 22335, Ratsmühlendamm 23 T: 502082 Fax: 599038 Leitung: Birger Rust E-Mail: fuhsbuettel@buecherhallen.de	Osdorf (im Born-Center) 22549, Kroonhorst 9 e T: 8320171 Fax: 8326291 Leitung: Stefanie Bürger E-Mail: osdorf@buecherhallen.de	Diese Abteilung betreut Schulbibliotheken in Hamburger Schulen, das Medienboxen- Projekt für Kitas, das Lesekisten-Projekt für das 1. und 2. Schuljahr, das Bücherhallen- pass-Projekt für das 3. Schuljahr und das Bücherkisten-Projekt für das 5./6. Schuljahr sowie Büchereien in den Hamburger Straf- anstalten.
Alstertal 22391, Heegbarg 22 T: 69083852 Fax: 69083853 Leitung: Joachim Kunde E-Mail: alstertal@buecherhallen.de		Harburg 21073, Eddelbüttelstraße 47 a (Harburg Carree) T: 772923 Fax: 76750909 Leitung: Barbara Dierks E-Mail: harburg@buecherhallen.de	Rahlstedt 22143, Amtsstraße 3 a T: 6770460 Fax: 6776199 Leitung: Karin Kollmann E-Mail: rahlstedt@buecherhallen.de	
Altona 22765, Ottenser Hauptstraße 10 (Mercado) T: 396892 Fax: 3905409 Leitung: Ulrike Drosihn E-Mail: altona@buecherhallen.de		Holstenstraße 22767, Norderreihe 5-7 T: 4322228 Fax: 4304708 Leitung: Angelika Boese E-Mail: holstenstrasse@buecherhallen.de	Schnelsen 22459, Wählingsallee 19 T: 5509293 Fax: 5595122 Leitung: Karen Henschel-Possehn E-Mail: schnelsen@buecherhallen.de	
Barmbek 22305, Poppenhusenstraße 12 T: 291591 Fax: 294851 Leitung: Joachim von Elsner E-Mail: barmbek@buecherhallen.de		Horn 22111, Rhiemsweg 65 T: 6515133 Fax: 6554553 Leitung: Susanne Märtens E-Mail: horn@buecherhallen.hamburg.de		
Bergedorf 21029, Kupferhof 1 T: 7211772 Fax: 7212063 Leitung: Dietrich Becker / Susanne Adolph E-Mail: bergedorf@buecherhallen.de				
Billstedt 22111, Möllner Landstraße 31 T: 7325220 Fax: 7337823 Leitung: Klaus-Dieter Roger E-Mail: billstedt@buecherhallen.de				

THEATER

Deutsches Schauspielhaus in Hamburg

Neue Schauspielhaus GmbH
20099, Kirchenallee 39 (direkt am Hauptbahnhof)
T: 248710
Fax: 24871-410
E-Mail: kontakt@schauspielhaus.de
Internet: www.schauspielhaus.de

Theaterkasse
Kartentelefon
T: 248713
Fax: 24871-414

Service-Büro
T: 24871-460
Fax: 24871-414

Intendant
Friedrich Schirmer

Kfm. Direktor
Jack F. Kurfess

Hamburgische Staatsoper GmbH

20354, Große Theaterstraße 25
T: 3568-0
Fax: 3568-456

Tageskasse
T: 3568-68
Fax: 3568-610
E-Mail: ticket@staatsoper-hamburg.de

Abonnementsbüro
T: 3568800
Fax: 3568610

E-Mail:
pressestelle@staatsoper-hamburg.de
ticket@staatsoper-hamburg.de
Internet:
www.staatsoper-hamburg.de
www.hamburgallett.de

Geschäftsführung:
Operintendantin und Generalmusikdirektorin
Simone Young

Ballettintendant
John Neumeier

Geschäftsführender Direktor:
Detlef Meierjohann

Kampnagel Internationale Kulturfabrik GmbH

22303, Jarrestraße 20
T: 270949-0
Fax: 270949-11
E-Mail: mail@kampnagel.de

Künstlerische Leitung
Amelie Deuffhard
Kaufmännische Leitung
Jörn Sturm

Kartentelefon:
T: 270949-49
E-Mail: tickets@kampnagel.de

Thalia Theater GmbH

20095, Raboisen 67
T: 328140

Theaterkasse
T: 32814-444
Fax: 32814-212
Kundenzentrum/Abobüro:
T: 32814-433
Gruppenbestellungen:
T: 32814-422
E-Mail:
Publikum@thalia-theater.de
Presse@thalia-theater.de
Dramaturgie@thalia-theater.de
Theaterkasse@thalia-theater.de
Internet: www.thalia-theater.de

Intendant
Joachim Lux
Kaufmännischer Geschäftsführer
Ludwig von Otting

Thalia in der Gaußstraße
22765, Gaußstraße 190
T: 328140
Karten
T: 32814-444

TuTech Innovation GmbH und Hamburg Innovation GmbH

21079, Harburger Schloßstraße 6-12
T: 76629-6121
Fax: 76629-6119
E-Mail: pr@tutech.de
Internet: www.tutech.de oder
www.hamburg-innovation.de

Technologie- & Wissenstransfer im Tandem

TuTech Innovation GmbH (TuTech) & Hamburg Innovation GmbH organisieren im Verbund mit allen Hamburger Hochschulen den zentralen Hamburger Wissens- und Technologietransfer zwischen Wissenschaft und Wirtschaft.

- TuTech wurde 1992 von der Technischen Universität Hamburg-Harburg gegründet,
- Gesellschafter von TuTech sind die Technische Universität Hamburg-Harburg zu 51 Prozent und die Freie und Hansestadt Hamburg zu 49 Prozent,
- Gesellschafter der Ende 2004 gestarteten Hamburg Innovation GmbH sind alle Hamburger Hochschulen sowie TuTech,
- das operative Geschäft wird von TuTech durchgeführt,
- Geschäftsführer beider Gesellschaften ist in Personalunion Dr. Helmut Thamer.

Wissen, Technologie, Märkte

- Im Verbund mit den wissenschaftlichen Kooperationspartnern sind TuTech Innovation GmbH und Hamburg Innovation GmbH insbesondere in folgenden Feldern aktiv:
- Biotechnologie, Bauwesen, Informations- und Kommunikationstechnologien, Systemtechnik, Medizintechnik, Physikalische Technologien, Werkstofftechnik, Produktions- und Fertigungstechnik, Luftfahrt, maritime Technologien, Transport und Logistik, Angewandte Naturwissenschaften, Wirtschafts- und Sozialwissenschaften, Umwelt-, Verfahrens- und Energietechnik.

Zu den Hauptgeschäftsfeldern der Gesellschaften zählen:

- Technologie- und Wissenstransfer & Technologieberatung
- Förderberatung (national und europäisch)
- Vernetzung Wissenschaft - Politik/Verwaltung
- Management von FuE-Projekten, Auftragsforschung
- Verwertung von FuE-Ergebnissen
- Technische Unternehmensberatung, Trägerschaften
- Beratung, Strategieentwicklung, Konzeption & Realisierung interaktiver Dialogverfahren
- Beratung und Unterstützung von technologieorientierten Unternehmen sowie Existenzgründern
- Beteiligung an innovativen Unternehmensgründungen als Business Inkubator
- Unterstützung bei der Unternehmensansiedlung
- Weiterbildung und Qualifizierung für neue Technologiefelder, Informationsveranstaltungen
- Organisation und Durchführung von Messen und Kongressen

Geschäftsführer beider Gesellschaften
Dr. Helmut Thamer
T: 76629-6001
Fax: 76629-6119
E-Mail: gf@tutech.de

Public Relations & Veranstaltungsservices
Tina Schmidt-Nausch
T: 76629-6121
E-Mail: pr@tutech.de

Unternehmenskommunikation
Arne von Maydell
T: 76629-6116
E-Mail: vonmaydell@tutech.de

Kaufmännische Dienste
Katja Lönnig
T: 76629-6701

IT & Technische Dienste
Thilo Jungnickel
T: 76629-6711
E-Mail: it@tutech.de

Technologie- und Wissenstransfer & Technologieberatung:
Thomas Sperling
T: 766296321
E-Mail: tb@tutech.de

International Cooperation and EU Office
Monica Schofield
T: 76629-6353
E-Mail: euoffice@tutech.de

Interaktive Kommunikation
Rolf Lührs
T: 76629-6371
E-Mail: ik@tutech.de

PVA Patent-Verwertungs-Agentur Hamburger Hochschulen
Astrid Stichnoth
T: 76629-6544
E-Mail: pva@tutech.de

Initiative Industrielle Biotechnologie Nord IBN
Cluster BIODIVERSITY2021
Karin Meyer-Pannwitt
T: 76629-6344
E-Mail: ibn@tutech.de, biokatalyse2021@tutech.de

KLIMZUG-NORD
Jürgen Becker
T: 76629-6342
E-Mail: klimzug@tutech.de

Enterprise Europe Network Hamburg - Schleswig-Holstein
Dr. Daniel Scherz
Kay Siegmeier
T: 76629-6359
E-Mail: een@tutech.de

CCE Competence Centre Entrepreneurship
Hamburger Existenzgründungsprogramm
Thomas Sperling
Nils Neumann
T: 76629-6552
E-Mail: cce@tutech.de, hep@tutech.de

Messen, Kongresse, Weiterbildung
Gerlinde Löbkens
T: 76629-6551
E-Mail: mkw@tutech.de

Campus Office an der Universität Hamburg
Holger Nisius
T: 76629-6311
und 42838-2288
E-Mail: nisius@hamburg-innovation.de

TuTech Verlag
Margit Ostrop
T: 76629-6555
E-Mail: verlag@tutech.de

Verbraucherzentrale Hamburg e.V.

20099, Kirchenallee 22
Informationszentrum:
Mo. – Fr. 10:00 – 18:00 Uhr

Beratung:

Verbraucherrecht, Telekommunikation

Telefonische Beratung:
Mo. – Do. 10:00 – 18:00 Uhr
T: 09001-775442 (1,50 EUR/Min. aus dem deutschen Festnetz)
Persönliche Beratung:
Di. 10:00 – 18:00 Uhr und
Mi., Do. 10:00 – 14:00 Uhr

Rundfunkgebühren

Telefonische Beratung:
Mo. – Do. 10:00 – 11:00 Uhr
T: 24832-270
Persönliche Beratung:
Mo. 14:00 – 18:00 Uhr

Geld, Versicherungen, Baufinanzierung, Kredit

Telefonische Beratung:
Mo. – Do. 10:00 – 18:00 Uhr
T: 09001-775442 (1,50 EUR/Min. aus dem deutschen Festnetz)
Persönliche Beratung:
nach Vereinbarung
T: 24832-107

Produkte, Tests

Telefonische Beratung
Mo., Fr. 10:00 – 14:00 Uhr
T: 09001-775443 (1,50 EUR/Min aus dem deutschen Festnetz.)

Patientenschutz, Krankenversicherung

Telefonische Beratung:
Mo. – Fr. 11:00 – 13:00 Uhr,
Mi. 17:00 – 19:00 Uhr
T: 24832-230
Persönliche Beratung nach Vereinbarung
unter
T: 24832-130

Ernährung

Telefonische Beratung:
Mo. - Mi. 10:00 – 14:00 Uhr
T: 24832-240
Persönliche Beratung:
Di., Mi. 14 – 18 Uhr

Energiesparen / Klimaschutz

Telefonische Beratung:
Mo. - Mi. 10:00 - 18:00, Do. 10:00 - 20:00,
Fr. 10:00 - 16:00 Uhr
T: 24832-250
Persönliche Beratung nach Vereinbarung
unter
T: 24832-0

Umwelt

Telefonische Beratung:
Di. - Do. 10:00 – 13:00 Uhr
T: 24832-260
Persönliche Beratung nach Vereinbarung
unter
T: 24832-0

Geschäftsstelle:

Telefonisch: Mo. - Fr. 10:00 – 16:00 Uhr
T: 24832-0
Fax: 24832-290
E-Mail: info@vzhh.de
Internet: www.vzhh.de

Aufgabe des Vereins ist es, die Verbraucher
im Wirtschaftsalltag durch Information, Ber-
atung, rechtliche und politische Interessen-
vertretung zu unterstützen.
Fachgebiete sind Verbraucherrecht, Finanz-
dienstleistungen, Gesundheitsdienstleis-
tungen, Ernährung, Umwelt, Energiesparen und
Klimaschutz

Geschäftsführer Dr. Günter Hörmann

Vereinigung Hamburger Kindertagesstätten gGmbH

20144, Oberstraße 14 b
T: 4 21 09-0
Internet: www.kitas-hamburg.de

Die „Vereinigung“ ist Träger von 176 Kinder-
tagesstätten (Kitas) im gesamten Hamburger
Stadtgebiet. Aufgabe der Kitas ist die Betreu-
ung, Bildung und Erziehung der Kinder nach
dem Kinder- und Jugendhilfegesetz. Die Kitas
der „Vereinigung“ sind ganzjährig geöffnet.
Täglich von 6.00 bis 18.00 Uhr werden Kinder
vom Säuglings- bis zum Schulkindalter liebevoll
von qualifiziertem Fachpersonal betreut. Kin-
der aller Nationen sind in den Kitas der „Ver-
einigung“ willkommen. Für behinderte Kinder
besteht ebenfalls ein qualifiziertes Angebot.

Geschäftsführung:
Dr. Franziska Larrá
Gerald Krämer

„Wir schreiben KLEIN groß!“ Die Kindertagesstätten der „Vereinigung“:

22549, Achtern Born 78
T: 803352
Fax: 80995698

E-Mail: kita-achtern-born@kitas-hamburg.de
Leiterin: Frau Schrader

22359, Ahrensburger Weg 20
T: 6034576
Fax: 60315771
E-Mail: kita-ahrensburger-weg@
kitas-hamburg.de
Leiterin: Frau Rollenhagen

Airbus-Kita „Beluga“
21129, Neßkatzenweg 6
T: 31768382
Fax: 31798882
E-Mail: kita-beluga@kitas-hamburg.de
Leiterin: Frau Hirth

22049, Alter Teichweg 203
T: 69628050
Fax: 69628051
E-Mail: kita-alter-teichweg@
kitas-hamburg.de
Leiterin: Frau Daszkowski

22335, Am Blumenacker 15
T: 505852
Fax: 50090009
E-Mail: kita-am-blumenacker@
kitas-hamburg.de
Leiterin: Frau Benecke

22043, Am Husarendenkmal 18
T: 38651429
Fax: 38651430
E-Mail: kita-am-husarendenkmal@
kitas-hamburg.de
Leiter: Herr Pietsch-Lindenberg

21149, An der Falkenbek 4
„Kita Falkenbek“
T: 7019089
Fax: 70200310
E-Mail: kita-falkenbek@kitas-hamburg.de
Leiterin: Frau Krell

21109, Auf der Höhe 51
T: 7542351
Fax: 75492670
E-Mail: kita-auf-der-hoehe@kitas-hamburg.de
Leiter: Herr Bobzien

21029, August-Bebel-Straße 15
„Kita Bergedorfer Kids“
T: 724152-0
Fax: 724152-14
E-Mail: kita-august-bebel-strasse@
kitas-hamburg.de
Leiterin: Frau Bürger

22083, Bachstraße 80
T: 221883
Fax: 22716928
E-Mail: kita-bachstrasse@kitas-hamburg.de
Leiterin: Frau Berberich

21073, Baererstraße 85
T: 772288
Fax: 76754903
E-Mail: kita-baererstrasse@kitas-hamburg.de
Leiterin: Frau Johnson

22111, Bauerberg 38
T: 6518187
Fax: 6551034
E-Mail: kita-bauerberg@kitas-hamburg.de
Leiterin: Frau Wöhlk

22523, Baumacker 8
T: 575388
Fax: 57128731
E-Mail: kita-baumacker@kitas-hamburg.de
Leiter: Herr Staroste
22763, Behringstraße 82 a

T: 8806174
Fax: 88128563
E-Mail: kita-behringstrasse@
kitas-hamburg.de
Leiterin: Frau Huppertz

22761, Bei der Paul-Gerhardt-Kirche 14-16
T: 898674
Fax: 89970249
E-Mail: kita-bei-der-paul-g.-kirche@
kitas-hamburg.de
Leiter: Frau Braunheim

22147, Bekassinenau 126
T: 6471911
Fax: 64861143
E-Mail: kita-bekassinenau@kitas-hamburg.de
Leiterin: Frau Ullrich

22045, Bekkamp 60
T: 78894799-0
Fax: 78894799-8
E-Mail: kita-bekkamp-60@kitas-hamburg.de
Leiterin: Frau Krüger

22045, Bekkamp 52
„Kita Jenfelder Spatzen“
T: 6535586
Fax: 65492608
E-Mail: kita-jenfelder-spatzen@
kitas-hamburg.de
Leiterin: Frau Czemy

22179, Bengelsdorfstraße 7
T: 69656771
Fax: 69656770
E-Mail: kita-bengelsdorfstrasse@
kitas-hamburg.de
Leiterin: Frau Grutschus

22605, Bernadottestraße 128 a
T: 8802513
Fax: 88 91 35 83
E-Mail: kita-bernadottestrasse@
kitas-hamburg.de
Leiterin: Frau Beyglarbeygi-Hagen

22113, Berzeliusstraße 105 c
„Kita Bille-Kids“
T: 7313035
Fax: 73671991
E-Mail: kita-berzeliusstrasse@
kitas-hamburg.de
Leiterin: Frau Werber

22113, Billbrookdeich 266
Schulkinderclub
T: 7325724
Fax: 7338370
E-Mail: skc-billbrookdeich@kitas-hamburg.de
Leiter: Frau Awad

22117, Billstedter Hauptstraße 112
T: 734188-80
Fax: 734188-812
E-Mail: kita-jukico-billstedter-haupt-
strasse@kitas-hamburg.de
Leiterin: Frau Lerch

22459, Bindfeldweg 30
T: 589742-0
Fax: 589742-11
E-Mail: kita-bindfeldweg@kitas-hamburg.de
Leiterin: Frau Werner

21075, Bissingstraße 31
T: 76753354
Fax: 76753355
E-Mail: kita-bissingstrasse@
kitas-hamburg.de
Leiter: Herr Lassen-Tams
22111, Blostwiete 2

T: 6551311
Fax: 65901514
E-Mail: kita-blostwiete@kitas-hamburg.de
Leiter: Herr Stefaniak

22119, Böcklerstraße 33
„Kita Horner Hummeln“
T: 6535450
Fax: 65492732
E-Mail: kita-horner-hummeln@
kitas-hamburg.de
Leiterin: Frau Michels

20144, Brahmsallee 38-44
T: 41365590
Fax: 41365599
E-Mail: kita-brahmsallee@kitas-hamburg.de
Leiterin: Frau Al-Safi

22453, Brödermannsweg 40 a
T: 55774010
Fax: 55774013
E-Mail: kita-broedermannsweg@
kitas-hamburg.de
Leiter: Frau Wollter

21039, Curslackter Deich 140
„Kita Curslack“
T: 7231276
Fax: 7231362
E-Mail: kita-curslack@kitas-hamburg.de
Leiterin: Frau Schröder

21149, Cuxhavener Straße 192
„Kita Cuxi-Kids“
T: 7962190
Fax: 79752478
E-Mail: kita-cuxhavener-strasse-192@
kitas-hamburg.de
Leiterin: Frau Kleinschmidt

21149, Cuxhavener Straße 400
T: 7018424
Fax: 70382127
E-Mail: kita-cuxhavener-strasse-400@
kitas-hamburg.de
Leiterin: Frau Gerlach

22045, Dahlemer Ring 3
T: 6731323
Fax: 67218578
E-Mail: kita-dahlemer-ring@kitas-hamburg.de
Leiterin: Frau Riedl-Hobe

22043, Denksteinweg 41
T: 6530227
Fax: 65492857
E-Mail: kita-denksteinweg@kitas-hamburg.de
Leiter: Herr Böttcher

22119, Dietzweg 6
T: 6536524
Fax: 65492882
E-Mail: kita-dietzweg@kitas-hamburg.de
Leiterin: Frau Sturm

22419, Dortmunder Straße 44
T: 52016211
Fax: 5273877
E-Mail: kita-dortmunder-strasse@
kitas-hamburg.de
Leiterin: Frau Ruschmeier

22117, Druckerstraße 19
T: 714877915
Fax: 714877914
E-Mail: kita-druckerstrasse@kitas-hamburg.de
Leiterin: Frau Kasperczyk
21107, Eckermannstraße 3

T: 30705931
 Fax: 30705938
 E-Mail: kita-eckermannstrasse@kitas-hamburg.de
 Leiterin: Frau Duwensee

21073, Eddelbüttelstraße 9
 T: 775775
 Fax: 775742
 E-Mail: kita-eddelbuettelstrasse@kitas-hamburg.de
 Leiter: Herr Bertels

22589, Eichengrund 27
 „Kita Marienhöhe“
 T: 861743
 Fax: 86646396
 E-Mail: kita-marienhoe@kitas-hamburg.de
 Leiter: Herr Wulf

22605, Elbchaussee 174
 T: 88141580
 Fax: 881415811
 E-Mail: kita-elbchaussee@kitas-hamburg.de
 Leiter: Herr Steinhoff

22547, Elbgaustraße 172 h
 „Kita Sommerweg“
 T: 844681
 Fax: 84900009
 E-Mail: kita-sommerweg@kitas-hamburg.de
 Leiterin: Frau Schwenc

21077, Elfenwiese 5 + 7
 T: 76102797
 Fax: 76102798
 E-Mail: kita-elfenwiese@kitas-hamburg.de
 Leiterin: Frau Höing

22087, Elisenstraße 6
 „Kita Elise“
 T: 255674
 Fax: 25493622
 E-Mail: kita-elisenstrasse@kitas-hamburg.de
 Leiterin: Frau Mohr

20259, Emilianstraße 71
 T: 402749
 Fax: 40170949
 E-Mail: kita-emilienstrasse@kitas-hamburg.de
 Leiterin: Frau Löbner-Bonk

22335, Erdkampsweg 154
 T: 52906679-0
 Fax: 52906679-17
 E-Mail: kita-erdkampsweg@kitas-hamburg.de
 Leiterin: Frau Borchers

22309, Erich-Ziegel-Ring 28
 T: 6318785
 Fax: 6300160
 E-Mail: kita-erich-ziegel-ring@kitas-hamburg.de
 Leiter: Frau Wilke

21077, Ernst-Bergeest-Weg 46
 T: 761053-0
 Fax: 761053-44
 E-Mail: kita-ernst-bergeest-weg@kitas-hamburg.de
 Leiterin: Frau Meyer

22765, Eulenstraße 31
 Kita „Die Eule“
 T: 3900121
 Fax: 39900010
 E-Mail: kita-die-eule@kitas-hamburg.de
 Leiterin: Frau Papias
 22177, Fabriciusstraße 270

„Kita Fabricius“
 T: 6417200
 Fax: 64224162
 E-Mail: kita-fabriciusstrasse@kitas-hamburg.de
 Leiterin: Frau Hasche

20146, Feldbrunnenstraße 66
 Kita „Feldbrunnen“
 T: 444727
 Fax: 41355582
 E-Mail: kita-feldbrunnen@kitas-hamburg.de
 Leiterin: Frau Gevert-Brand

22415, Flughafenstraße 89
 T: 5385107
 Fax: 53910233
 E-Mail: kita-flughafenstrasse@kitas-hamburg.de
 Leiterin: Frau Hanke

22525, Försterweg 6
 T: 54765018
 Fax: 54765023
 E-Mail: kita-foersterweg-6@kitas-hamburg.de
 Leiterin: Frau Gärtner

22525, Försterweg 51 (Linse)
 T: 543912
 Fax: 54766299
 E-Mail: kita-foersterweg-51@kitas-hamburg.de
 Leiter: Herr Scheffler

22115, Franz-Marc-Straße 10
 T: 7155036
 Fax: 71679504
 E-Mail: kita-franz-marc-strasse@kitas-hamburg.de
 Leiterin: Frau Peter

21033, Friedrich-Frank-Bogen 29
 T: 7383415
 Fax: 73928423
 E-Mail: kita-friedrich-frank-bogen@kitas-hamburg.de
 Leiter: Herr Weiss

22309, Fritz-Flinte-Ring 98
 T: 6300721
 Fax: 63281614
 E-Mail: kita-fritz-flinte-ring@kitas-hamburg.de
 Leiterin: Frau Becher

20357, Glashüttenstraße 81
 „Kita Karo-Kids“
 T: 436565
 Fax: 43250504
 E-Mail: kita-karo-kids@kitas-hamburg.de
 Leiterin: Frau Jensen

22549, Glückstädter Weg 77
 T: 8320397
 Fax: 835257
 E-Mail: kita-glueckstaedter-weg@kitas-hamburg.de
 Leiter: Herr Gerdes

22459, Graf-Johann-Weg 83
 „Kita Haus Kinderwelt“
 T: 55971431
 Fax: 55971432
 E-Mail: kita-haus-kinderwelt@kitas-hamburg.de
 Leiterin: Frau Struhs

22299, Grasweg 21
 T: 473400
 Fax: 46881743
 E-Mail: kita-grasweg@kitas-hamburg.de
 Leiterin: Frau Willems
 20099, Greifswalder Straße 38

T: 245306
 Fax: 28051798
 E-Mail: kita-greifswalder-strasse@kitas-hamburg.de
 Leiter: Herr Ladda

22309, Gropiusring 41
 T: 6314114
 Fax: 63997410
 E-Mail: kita-gropiusring@kitas-hamburg.de
 Leiterin: Frau Klemenz

22143, Großlohering 14
 „Kita Am Waldesrand“
 T: 6771732-0
 Fax: 677173220
 E-Mail: kita-am-waldesrand@kitas-hamburg.de
 Leiterin: Frau Bolduan

22143, Großlohering 52 e
 T: 6772073
 Fax: 67580504
 E-Mail: kita-grosslohe@kitas-hamburg.de
 Leiterin: Frau Eßler

21031, Habermannstraße 11
 „Kita Spatzennest“
 T: 7382440
 Fax: 73931287
 E-Mail: kita-habermannstrasse@kitas-hamburg.de
 Leiterin: Frau Teipel-Schuldt

22043, Hammer Straße 122
 T: 685623
 Schreibtelefon
 T: 68912234
 Fax: 686114
 E-Mail: kita-hammer-strasse@kitas-hamburg.de
 Leiterin: Frau Nickel

22307, Hartzloh 50
 T: 6309121
 Fax: 63973531
 E-Mail: kita-hartzloh@kitas-hamburg.de
 Leiterin: Frau Hannberg

22179, Hegholt 28
 T: 6410222
 Fax: 64202530
 E-Mail: kita-hegholt@kitas-hamburg.de
 Leiter: Herr Danckert

22297, Heilholtkamp 94
 T: 519518
 Fax: 51313386
 E-Mail: kita-heilholtkamp@kitas-hamburg.de
 Leiterin: Frau Weise

21035, Henriette-Herz-Ring 41
 Kita „Allermöhe“
 T: 7351652
 Fax: 7358532
 E-Mail: kita-allermoehe@kitas-hamburg.de
 Leiter: Herr Dorbandt

Dependance:

21033, Ladenbeker Furtweg 184
 „Kita KiLaFu“
 T: 73927254
 Fax: 73928135
 Leiter Herr Dorbandt

22119, Hermannstal 88
 T: 6553843
 Fax: 6557703
 E-Mail: kita-hermannstal@kitas-hamburg.de
 Leiterin: Frau Koch
 22159, Heuorts Land 1

„Kita Kleine Schloßgeister“
 T: 6448973
 Fax: 64400443
 E-Mail: kita-heuortsland@kitas-hamburg.de
 Leiterin: Frau Albrecht

20535, Hinrichsenstraße 6 a
 T: 2507117
 Fax: 25470696
 E-Mail: kita-hinrichsenstrasse@kitas-hamburg.de
 Leiter: Herr Dzuber

22335, Höhenstieg 5
 T: 590980
 Fax: 59351178
 E-Mail: kita-hoehenstieg@kitas-hamburg.de
 Leiterin: Frau Kolodziej-Kiel

22175, Hohnerredder 12
 T: 6429206
 Fax: 6410115
 E-Mail: kita-hohnerredder@kitas-hamburg.de
 Leiterin: Frau Rennekamp-Zhorzel

22605, Holmbrook 12
 Kita „Hirtenweg“
 T: 8801903
 Fax: 88129354
 E-Mail: kita-hirtenweg@kitas-hamburg.de
 Leiterin: Frau Stewen

22111, Horner Weg 95 a
 „Kita Horner Strolche“
 T: 6517229
 Fax: 6510003
 E-Mail: kita-horner-weg@kitas-hamburg.de
 Leiterin: Frau Franck

22767, Hospitalstraße 109
 T: 3809223
 E-Mail: kita-hospitalstrasse@kitas-hamburg.de
 Leiterin: Frau Wolf-Dietrich

22339, Hummelsbüttler Hauptstraße 105
 „Kita Hummelsbüttel“
 T: 5383074
 Fax: 53939639
 E-Mail: kita-hummelsbuetler-hauptstrasse@kitas-hamburg.de
 Leiterin: Frau Hansen

22549, Immenbusch 2
 T: 8004544
 Fax: 80783773
 E-Mail: kita-immenbusch@kitas-hamburg.de
 Leiterin: Frau Friedrich

22589, Iserbrooker Weg 5
 T: 873198
 Fax: 80030964
 E-Mail: kita-iserbrooker-weg@kitas-hamburg.de
 Leiter: Herr Fromm

22303, Jarrestraße 59
 T: 2703274
 Fax: 27877429
 E-Mail: kita-jarrestrasse@kitas-hamburg.de
 Leiterin: Frau Schön

22043, Jenfelder Allee 49
 T: 6540016-0
 Fax: 6540016-23
 E-Mail: kita-jenfelder-allee@kitas-hamburg.de
 Leiter: Herr Deul
 21129, Jeverländer Weg 14

„Kita Inselkinder“
T: 7426496
Fax: 74214055
E-Mail: kita-jeverlaender-weg@kitas-hamburg.de
Leiterin: Frau Lechner

20535, Jordanstraße 24-26
T: 2542239
Fax: 25496759
E-Mail: kita-jordanstrasse@kitas-hamburg.de
Leiterin: Frau Lund

22527, Jugendstraße 19
T: 545115
Fax: 54767955
E-Mail: kita-jugendstrasse@kitas-hamburg.de
Leiterin: Frau Kropp

22459, Jungborn 16 a
T: 55984050
Fax: 55984058
E-Mail: kita-jungborn@kitas-hamburg.de
Leiterin: Frau Petzel-Völker

22337, Justus-Strandes-Weg 15
T: 506262
Fax: 59351323
E-Mail: kita-justus-strandes-weg@kitas-hamburg.de
Leiter: Herr Wussow

20259, Kaiser-Friedrich-Ufer 5
„Kita KAIFU“
T: 402705
Fax: 43273474
E-Mail: kita-kaiser-friedrich-ufer@kitas-hamburg.de
Leiterin: Frau Weipert

22115, Kandinskyallee 25
T: 7154939
Fax: 71601050
E-Mail: kita-kandinskyallee@kitas-hamburg.de
Leiterin: Frau Fröhlich

20357, Karolinenstraße 35
„Kita Karoline“
T: 435342
Fax: 43250044
E-Mail: kita-karolinenstrasse@kitas-hamburg.de
Leiterin: Frau Kranik

21109, Kirchdorfer Straße 185
T: 7544712
Fax: 75062159
E-Mail: kita-kirchdorfer-strasse@kitas-hamburg.de
Leiterin: Frau Drews

22457, Kleiberweg 97
T: 836686
Fax: 83299217
E-Mail: kita-kleiberweg@kitas-hamburg.de
Leiterin: Frau Hillegaart-Stage

22549, Knabeweg 16
T: 801809
Fax: 80783917
E-Mail: kita-knabeweg@kitas-hamburg.de
Leiterin: Frau Eilers

20355, Kohlhöfen 22
T: 342877
Fax: 35712329
E-Mail: kita-kohlhoefen@kitas-hamburg.de
Leiterin: Frau Vagedes
22769, Koldingstraße 19

T: 857167
Fax: 85371861
E-Mail: kita-koldingstrasse@kitas-hamburg.de
Leiterin: Frau Stolzenberg

22549, Kroonhorst 117
T: 8321212
Fax: 84059822
E-Mail: kita-kroonhorst@kitas-hamburg.de
Leiterin: Frau Elvers-Bolten

21031, Kurt-Adams-Platz 3
„Kita KAP-Strolche“
T: 7386766
Fax: 73926184
E-Mail: kita-kurt-adams-platz@kitas-hamburg.de
Leiterin: Frau Schöps

22419, Langenhorner Chaussee 321 a
T: 5323850
Fax: 53169232
E-Mail: kita-langenhorner-chaussee@kitas-hamburg.de
Leiterin: Frau Martens

22047, Lavendelweg 9
„Kita Gartenstadtkinder“
T: 69628130
Fax: 69628137
E-Mail: kita-lavendelweg@kitas-hamburg.de
Leiterin: Frau Stolley

21033, Lohbrügger Kirchstraße 15
Kita „Ratz & Rübe“
T: 7399772
Fax: 73928186
E-Mail: kita-lohbruegger-kirchstrasse@kitas-hamburg.de
Leiter: Herr Kowollik

22523, Lohkampstraße 41
T: 5711188
Fax: 5712526
E-Mail: kita-lohkampstrasse@kitas-hamburg.de
Leiter: Herr Hinrichsen

22049, Lothringer Straße 18
T: 619091
Fax: 69791977
E-Mail: kita-lothringer-strasse@kitas-hamburg.de
Leiterin: Frau Hoffmann

20249, Ludolfstraße 27
T: 473742
Fax: 46073961
E-Mail: kita-ludolfstrasse@kitas-hamburg.de
Leiterin: Frau Rufenach

22297, Manilaweg 1
Kita „City Nord“
T: 631285580
Fax: 6312855819
E-Mail: kita-city-nord-suedring@kitas-hamburg.de
Leiterin: Frau Riege

20539, Marckmannstraße 100
T: 782078
Fax: 78073002
E-Mail: kita-marckmannstrasse@kitas-hamburg.de
Leitung: N.N.

22301, Maria-Louisen-Straße 132
T: 275775-0
Fax: 27577527
E-Mail: kita-maria-louisen-strasse@kitas-hamburg.de
Leiterin: Frau Mau
20355, Markusstraße 10

T: 346024
Fax: 35711711
E-Mail: kita-markusstrasse@kitas-hamburg.de
Leiterin: Frau Meyer-Jens

20251, Martinistraße 61
Kita und Schulkinderclub
T: 46094240
Fax: 46094248
E-Mail: kita-martinistrasse@kitas-hamburg.de
Leiterin: Frau Gripp

21031, Mendelstraße 39
T: 7387993
Fax: 7397234
E-Mail: kita-mendelstrasse@kitas-hamburg.de
Leiter: Herr Heiberg

22769, Mennonitenstraße 5
T: 8509811
Fax: 85080978
E-Mail: kita-mennonitenstrasse@kitas-hamburg.de
Leiter: Herr Zinkhöfer

22117, Möllner Landstraße 266
„Kita Planet 266“
T: 7140905-0
Fax: 7140905-44
E-Mail: kita-planet@kitas-hamburg.de
Leiter: Herr Schulenburg

20253, Moltkestraße 46
T: 4200800
F: 42912478
E-Mail: kita-moltkestrasse@kitas-hamburg.de
Leiterin: Frau Bloch

22115, Mondrianweg 4
T: 7154858
Fax: 71678363
E-Mail: kita-mondrianweg@kitas-hamburg.de
Leiterin: Frau Neinass

20146, Monetastraße 2
T: 454035
Fax: 44809706
E-Mail: kita-monetastrasse@kitas-hamburg.de
Leiter: Herr Nüssen

20257, Müggenkampstraße 61
„Kita Mügge“
T: 404411
Fax: 495532
E-Mail: kita-mueggenkampstrasse@kitas-hamburg.de
Leiterin: Frau Fischer-Thonke

21147, Neuwiedenthaler Straße 3
T: 76899120
Fax: 768991218
E-Mail: kita-neuwiedenthaler-strasse@kitas-hamburg.de
Leiterin: Frau Frank

20097, Norderstraße 65
T: 230390
Schreibtelefon:
T: 23687436
Fax: 23687437
E-Mail: kita-norderstrasse@kitas-hamburg.de
Leiterin: Frau Möller

22117, Öjendorfer Höhe 2
Schulkinderclub
T: 7135502
Fax: 71401799
E-Mail: skc-oejendorfer-hoehe@kitas-hamburg.de
Leiterin: Frau Nagel
22527, Oldenburger Straße 74

T: 541456
Fax: 54751765
E-Mail: kita-oldenburger-strasse@kitas-hamburg.de
Leiterin: Frau Venezia

20537, Osterbrook 49
T: 212984
F: 21980982
E-Mail: kita-osterbrook@kitas-hamburg.de
Leiter: Herr Potschien

22765, Ottenser Hauptstraße 61 a/b
T: 3904827
E-Mail: kita-ottenser-hauptstrasse@kitas-hamburg.de
Leiterin: Frau Szillat

21109, Otto-Brenner-Straße 45
T: 7544900
Fax: 75062414
E-Mail: kita-otto-brenner-strasse@kitas-hamburg.de
Leiterin: Frau Viereck

22081, Pinelsweg 9-11
T: 41261560
Fax: 41261561
E-Mail: kita-pinelsweg@kitas-hamburg.de
Leiter: Herr Borowski

22399, Poppenbütteler Weg 184
T: 6025722
Fax: 60875868
E-Mail: kita-poppenbuetteler-weg@kitas-hamburg.de
Leiterin: Frau Schütz

21109, Prassekstraße 3
„Kita Elb-Kinder“
T: 7541415
Fax: 7543694
E-Mail: kita-elb-kinder@kitas-hamburg.de
Leiterin: Frau Binder

22391, Rabenhorst 11
T: 5361390
Fax: 5364635
E-Mail: kita-rabenhorst@kitas-hamburg.de
Leiter: Herr Mau

22143, Rahlstedter Bahnhofstraße 43
„Kita Haus Christiansen“
T: 67599360
Fax: 67599380
E-Mail: kita-rahlstedter-bahnhofstrasse@kitas-hamburg.de
Leiterin: Frau Retzlaff

22041, Rauchstraße 5 a
T: 6571702
Fax: 65724180
E-Mail: kita-rauchstrasse@kitas-hamburg.de
Leiterin: Frau Ahrens

22523, Reemstückenkamp 5-7
T: 5706161
Fax: 57193256
E-Mail: kita-reemstueckenkamp@kitas-hamburg.de
Leiterin: Frau Edler

21147, Rehrstieg 38 a/b
T: 7015122
Fax: 7015158
E-Mail: kita-rehrstieg@kitas-hamburg.de
Leiterin: Frau Fussy
20257, Rellinger Straße 13

T: 8502888
Fax: 85158557
E-Mail: kita-rellinger-strasse@
kitas-hamburg.de
Leiterin: Frau Hirsch

22395, Rodenbeker Straße 28
T: 6049449
Fax: 60449068
E-Mail: kita-rodenbeker-strasse@
kitas-hamburg.de
Leiter: Herr Land

21107, Rotenhäuser Damm 90
T: 758358
Fax: 75669368
E-Mail: kita-rotenhaeuser-damm@
kitas-hamburg.de
Leiterin: Frau Dhein

22305, Rübenkamp 15
T: 611815-0
Fax: 611815-12
E-Mail: kita-ruebenkamp-15@
kitas-hamburg.de
Leiterin: Frau Lesniewski

22307, Rübenkamp 123
„Kita Rübe 1-2-3“
T: 63273272
Fax: 63976932
E-Mail: kita-ruebe123@kitas-hamburg.de
Leiter: Herr Schnack

22415, Sandfoort 39
T: 5323864
Fax: 53320353
E-Mail: kita-sandfoort@kitas-hamburg.de
Leiterin: Frau Schuster

21107, Sanitasstraße 11
„Kita Kiddies Oase“
T: 7526575
Fax: 75665674
E-Mail: kita-kiddiesoase@kitas-hamburg.de
Leiterin: Frau Henning

20251, Schedestraße 16
T: 474544
Fax: 4605676
E-Mail: kita-schedestrasse@
kitas-hamburg.de
Leiterin: Frau Mewes

22767, Scheplerstraße 5
T: 438434
Fax: 43250529
E-Mail: kita-scheplerstrasse@
kitas-hamburg.de
Leiterin: Frau Döhl

22307, Schlicksweg 40
T: 61162221
Fax: 61162228
E-Mail: kita-schlicksweg@kitas-hamburg.de
Leiter: Herr Ostendarp

21079, Schneverdinger Weg 1a
T: 7636755
Fax: 7636774
E-Mail: kita-schneverdinger-weg@
kitas-hamburg.de
Leiterin: Frau Bechtel

21031, Schulenburg 156
T: 7390770
Fax: 7398329
E-Mail: kita-schulenburg@
kitas-hamburg.de
Leiterin: Frau Klose
22045, Schweidnitzer Straße 32

T: 6537192
Fax: 65492007
E-Mail: kita-schweidnitzer-strasse@
kitas-hamburg.de
Leiterin: Frau Stepanenko

21077, Sinstorfer Kirchweg 2
T: 7682636
Fax: 76960436
E-Mail: kita-sinstorfer-kirchweg@
kitas-hamburg.de
Leiterin: Frau Wüpper-Burmester

22145, Spitzbergenweg 40
T: 6784122
Fax: 67929819
E-Mail: kita-spitzbergenweg@
kitas-hamburg.de
Leiter: Herr Kroeger

22119, Spliedtring 44
T: 6531392
Fax: 65390109
E-Mail: skc-splietring@kitas-hamburg.de
Leiter: Herr Bergmann

22393, Stadtbahnstraße 8
„Kita Saseler Park“
T: 6018800
Fax: 6013188
E-Mail: kita-stadtbahnstrasse@
kitas-hamburg.de
Leiter: Herr Stemme

22045, Steglitzer Straße 10
„Kita Charlo“
T: 660939
Fax: 67588230
E-Mail: kita-steglitzer-strasse@
kitas-hamburg.de
Leiter: Herr Bergholz

22309, Steilshooper Allee 30
T: 66908981
Fax: 66908982
E-Mail: kita-steilshooper-allee@
kitas-hamburg.de
Leiterin: Frau von Raepke

22767, Struenseestraße 56
T: 383608
Fax: 38612673
E-Mail: kita-struenseestrasse@
kitas-hamburg.de
Leiter: Herr Kolmar

22337, Stübeheide 117
„Kita Sodenkamp“
T: 28574767
Fax: 63678970
Leiterin: Frau Jansen

22119, Sturmvogelweg 7
T: 73671530
Fax: 73671532
E-Mail: kita-sturmvogelweg@
kitas-hamburg.de
Leiterin: Frau Becker

22303, Südring 40
T: 2702866
Fax: 27806779
E-Mail: kita-suedring@kitas-hamburg.de
Leiterin: Frau Riege

22547, Swatten Weg 10
T: 836596
Fax: 84907935
E-Mail: kita-swatten-weg@kitas-hamburg.de
Leiter: Herr Schönfeldt
22159, Swebengrund 10

T: 6431551
Fax: 64551496
E-Mail: kita-swebengrund@kitas-hamburg.de
Leiterin: Frau Löwe

22417, Tangstedter Landstraße 152
T: 5204626
Fax: 53048247
E-Mail: kita-tangstedter-landstrasse@
kitas-hamburg.de
Leiterin: Frau Bollow

22415, Tannenweg 50
T: 5313087
Fax: 53169326
E-Mail: kita-tannenweg@kitas-hamburg.de
Leiter: Herr Lagemann

22159, Tegelweg 102
T: 6432027
Fax: 64538676

E-Mail: kita-tegelweg@kitas-hamburg.de
Leiterin: Frau Acke

22049, Tondernstraße 6
T: 6952050
Fax: 69692962
E-Mail: kita-tondernstrasse@kitas-hamburg.de
Leiter: Herr Christmann

22045, Rahlaukamp 1
„Kita Tonndorfer Schulstraße“
T: 6682667
Fax: 66978449
E-Mail: kita-tonndorfer-schulstrasse@
kitas-hamburg.de
Leiterin: Frau Hildebrandt-Stuht

20259, Tornquiststraße 19 c
T: 402700
Fax: 40172001
E-Mail: kita-tornquiststrasse@
kitas-hamburg.de
Leiter: Herr Lübke

22417, Tweeltenmoor 10
„Kita Dschungelkinder“
T: 5370995
Fax: 53789659
E-Mail: kita-dschungelkinder@
kitas-hamburg.de
Leiter: Herr Faßbender

20539, Uffelnsweg 1
T: 785624
Fax: 78073466
E-Mail: kita-uffelnsweg@kitas-hamburg.de
Leiterin: Frau Wellen

22529, Vizelinstraße 48
T: 5600460-0
Fax: 5600460-13
E-Mail: kita-vizelinstrasse@kitas-hamburg.de
Leiter: Herr Gade

22081, Wagnerstraße 38-40
T: 292177
Fax: 2997960
E-Mail: kita-wagnerstrasse@kitas-hamburg.de
Leiterin: Frau Kuncke

22455, Wagrierweg 16
T: 5523228
Fax: 55599369
E-Mail: kita-wagrierweg@kitas-hamburg.de
Leiterin: Frau Yasseri

22559, Wedeler Landstraße 2
T: 812785
Fax: 81960350
E-Mail: kita-wedeler-landstrasse@
kitas-hamburg.de
Leiterin: Frau Tilge
21033, Weidemoor 1

„Kita Boberger Fühche“
T: 7399266
Fax: 73928493
E-Mail: kita-weidemoor@kitas-hamburg.de
Leiter: Herr Schulz

22455, Wernigeroder Weg 10
T: 5521215
Fax: 5553572
E-Mail: kita-wernigeroder-weg@
kitas-hamburg.de
Leiter: Herr Schöneberg

22607, Wichmannstraße 31
T: 8904926
Fax: 88169131
E-Mail: kita-wichmannstrasse@
kitas-hamburg.de
Leiter: Herr Sievers

21035, Wiesnerring 35
T: 7356703
Fax: 73508111
E-Mail: kita-wiesnerring@kitas-hamburg.de
Leiterin: Frau Levin

22085, Winterhuder Weg 11
T: 2205856
Fax: 22748476
E-Mail: kita-winterhuder-weg@
kitas-hamburg.de
Leiterin: Frau Wittwer

20253, Wrangelstraße 83
T: 4228593
Fax: 42912990
E-Mail: kita-wrangelstrasse@
kitas-hamburg.de
Leiterin: Frau Vogt

21147, Wümmeweg 7 c/d
T: 7016144
Fax: 7025941
E-Mail: kita-wuemmeweg@kitas-hamburg.de
Leiterin: Frau Hartwig

22765, Zeiseweg 15
T: 382633
Fax: 38699336
E-Mail: kita-zeiseweg@kitas-hamburg.de
Leiterin: Frau Scharfenberg

VHH PVG- Unternehmensgruppe

Verkehrsbetriebe Hamburg-Holstein AG
Curslackener Neuer Deich 37
21029 Hamburg
T: 72594-0
Fax: 72594-166
E-Mail: info@vhhpvg.de
Internet: www.vhhpvg.de

Vorstand:
Ralf-Dieter Pemöller (Sprecher)
Dr. Thomas Becker

Pinneberger Verkehrsgesellschaft mbH
Osterbrooksweg 73
22869 Schenefeld
T: 72594-140
Fax: 72594-156
E-Mail: info@vhhpvg.de
Internet: www.vhhpvg.de

Geschäftsführung:
Ralf-Dieter Pemöller (Sprecher)
Dr. Thomas Becker
Seit 2000 agieren die Verkehrsbetriebe

Hamburg-Holstein AG und die Pinneberger Verkehrsgesellschaft mbH als VHH PVG-Unternehmensgruppe gemeinsam am Markt. Die VHH PVG bietet in der Metropolregion Hamburg die Personenbeförderung mit Omnibussen an. Das Bedienungsgebiet erstreckt sich von Wedel im Westen, über den Rathausmarkt in der Innenstadt, Elmshorn und Neumünster bis nach Lauenburg im Kreis Herzogtum Lauenburg. Mit ihren 600 Bussen und 1.600 Mitarbeitern ist die Unternehmensgruppe das zweitgrößte Busverkehrsunternehmen Norddeutschlands. Auf 160 Linien werden jedes Jahr über 105 Millionen Fahrgäste befördert, die vor allem den hohen Service-Standard beider Unternehmen schätzen. Zeitungsverkauf im Bus, Ausstieg zwischen den Haltestellen und schnelle Information über aktuelle Veränderungen sind nur einige Beispiele dafür.

Zum Leistungsspektrum der VHH PVG gehören auch die Angebotsplanung (wo sollen Buslinien verändert bzw. neu eingerichtet werden), die Betriebsplanung (wie sehen optimale Fahrpläne und wirtschaftliche Dienstpläne aus), das Verkehrsmanagement (Haltestellenservice, Betriebslenkung, Fahrkartenprüfdienst) sowie die Wartung und Instandhaltung der Fahrzeuge in den eigenen Werkstätten.

WERT Wertstoff-Einsammlung GmbH

Entsorgungsfachbetrieb
22113, Billbrookdeich 183
T: 736050-0
Fax: 736050-30
E-Mail: info@wert.de
Internet: www.wert.de

Gegenstand des Unternehmens ist die Durchführung der Leichtstoffsammlung als Bestandteil eines Sammelsystems für Verkaufsverpackungen sowie die Sammlung und der Transport von Abfällen. Die Gesellschaft ist berechtigt, mit dem Gegenstand des Unternehmens im Zusammenhang stehende Hilfs- und Nebengeschäfte zu betreiben. Der Entsorgungsfachbetrieb bietet eine zuverlässige Entsorgung aus einer Hand an, insbesondere bei der Einsammlung von Verpackungen, Altpapier sowie gemischten Gewerbeabfällen. Die WERT erstellt individuelle Entsorgungskonzepte mit praxisorientierter Umsetzung.

Geschäftsführer Dr. Thomas Mikoteit

Winterhuder Werkstätten GmbH

22303, Südring 38
T: 42868-0
Fax: 42868-199
E-Mail: info@ww-hamburg.de
Internet: www.ww-hamburg.de

Berufliche Rehabilitation und Beschäftigung von Menschen mit Behinderung - anerkannte Werkstatt für behinderte Menschen mit Hauptstandorten in Winterhude, Groß-Borstel und Eilbek. Ausgelagerte Arbeitsplätze befinden sich in verschiedenen Unternehmen im ganzen Hamburger Raum. Im Unternehmen arbeiten rund 700 Menschen mit Behinderung sowie rund 180 tariflich Beschäftigte in den folgenden Geschäftsbereichen: Büroservice, Datenarchivierung, Elektro- und

Metallverarbeitung, Fahrradfachgeschäfte mit Werkstatt, Fertigung, Garten- und Landschaftsbau, Gastronomie mit Cafés, Betriebsrestaurants und Bistros, Hausservice, Konfektionierung, Korkverarbeitung, Lagerwirtschaft, Lebensmitteleinzelhandel (CAP-Supermärkte), Näherei, Stuhlfliecherei, Textilpflege, Tischlerei und Töpferei.

Geschäftsleitung:
Wolfgang Pritsching (Geschäftsführer)
Kerstin Klaffs (Prokuristin)
Andreas Kupser (Prokurist)

Pressekontakt:
Kai Storm
T: 42868-211

Klotzenmoorstieg
(mit Berufsbildungsbereich)
22453, Klotzenmoorstieg 2
T: 42868-80
Fax: 42868-834

Richardstraße
für Menschen mit
psychischer Behinderung
22081, Richardstraße 60
T: 42868-90
Fax: 42868-930

Gastronomie und Lebensmitteleinzelhandel
22303, Südring 38 (Cafés, Bistros, Betriebsrestaurants)
T: 42868-717

22083, Weidestraße 122a
(CAP-Supermarkt)
T: 42868-700

Gastronomische Angebote und
Supermärkte:

Café im Hamburg-Haus
20259, Doormannsweg 12
T: 42868-610

Kantine Kapstadtring im Landessozialgericht
22297, Kapstadtring 1
T: 42868-614

Kantine Osterbekstraße im Arbeitsgericht
22083, Osterbekstraße 96
T: 42868-613

CAP-Supermarkt AlsterCity
22083, Weidestraße 122a
T: 42868-705

CAP-Supermarkt Barmwisch
22179, Bengelsdorfstraße 1
T: 42868-730

Fahrradgeschäfte

Fahrräder Die Kette
22453, Warnckeweg 1
T: 42868-401

Eilbek-Fahrräder
22081, Richardstraße 60
T: 42868-917

Wirtschaftszentrum Hamburg

Zentrale Anlaufstelle für die Wirtschaft
Internet:
www.wirtschaftszentrum-hamburg.de

Hamburgs Wirtschaft hat erstmals eine zentrale Anlaufstelle: das Wirtschaftszentrum Hamburg. Durch die Konzentration des Fach- und Sach-

verstandes der wichtigsten Wirtschaftsförderungseinrichtungen Hamburgs unter einem Dach und durch die breite Palette der Zuständigkeiten werden die Rahmenbedingungen für die Hamburger Wirtschaft weiter verbessert: Unternehmerinnen und Unternehmer finden jetzt bei einer Adresse Rat, Information und finanzielle Unterstützung.

Das Netzwerk unter einem Dach sorgt für kurze Wege und Zeitersparnis, wenn es darum geht, sich einen Überblick über die Möglichkeiten der Hamburger Wirtschaftsförderung zu verschaffen.

Folgende Einrichtungen, an denen die
Freie und Hansestadt Hamburg beteiligt
ist, finden Sie jetzt unter dem Dach des
Wirtschaftszentrums Hamburg:

Bürgerschaftsgemeinschaft Hamburg GmbH

22305, Habichtstraße 41
T: 611700-0
Fax: 611700-99
E-Mail: bg-hamburg@bg-hamburg.de
Internet: www.bg-hamburg.de

Aufgabe der Bürgerschaftsgemeinschaft Hamburg GmbH (BG) ist die Übernahme von Bürgschaften für Kredite an Existenzgründer sowie kleine und mittelständische Unternehmen der Hamburger Wirtschaft zum Aufbau und zur Erhaltung ihrer Leistungsfähigkeit.

Eine Ausfallbürgschaft der BG ermöglicht die Aufnahme von Krediten von Banken und Sparkassen für betriebswirtschaftlich sinnvolle Vorhaben, wenn die eigenen Sicherheiten nicht ausreichen. Bürgschaftshöhe: Bis zu 80 % des Kreditbetrages, max. 2 Mio. Euro. Laufzeit: bis zu 15 Jahren, bei Programmkrediten und Immobilienfinanzierungen bis zu 23 Jahren. Kosten: einmalige Bearbeitungsgebühr in Höhe von 1,5 % des Kreditbetrages sowie jährlich zzt. 1,5 % Provision vom zu verbürgenden Kreditbetrag. Nicht verbürgt werden Kredite zur Umschuldung älterer Bankverbindlichkeiten. Die BG bietet zusätzlich zielgruppenorientierte Programme, wie BG-Start!, BG-leasing! und BG-express!. Des Weiteren verwaltet die BG einige Zuschussprogramme der Stadt, wie z.B. EuMi⁰⁵, GründungsprämieHandwerk! und das Barkassenprogramm. Weitere Informationen zu diesen Programmen finden Sie unter www.bg-hamburg.de.

Ansprechpartner Werner Knöchel
T: 611700-32
E-Mail: w.knoechel@bg-hamburg.de

BTG Beteiligungsgesellschaft Hamburg mbH

Eine stille Beteiligung der BTG Beteiligungsgesellschaft Hamburg mbH dient der Stärkung des Eigenkapitals bei Gründung bzw. Übernahme eines Unternehmens sowie bei Existenzsicherung oder Existenzweiterung. Die BTG stellt „intelligentes Kapital“ zur Verfügung. Dabei unterstützt sie mit einem Baukastenprinzip: neben dem Geld, das in Form von stillen Beteiligungen bereitgestellt wird, bietet die BTG Beratung durch ein Netzwerk an Kontakten. Grundsätzlich werden nur Minderheitsbeteiligungen eingegangen, somit bleibt die unternehmerische Handlungsfreiheit des Beteiligungsnehmers uneingeschränkt. Die BTG kann Finanzierungspartner in der

Produktentwicklung (Start-up) oder der Markt- oder Produkteinführung (Expansion) sein. Beteiligungshöhe: Kapitaleinlage ab 50.000 Euro bis 500.000 Euro. Sanierungs-beteiligungen, etwa zur Verlustabdeckung oder allgemeine Umfinanzierung von bestehenden Risiken, sind nicht zulässig. Für s. g. Frühphasenfinanzierungen steht die BTG mit dem Partnerunternehmen MAZ Level One GmbH zur Verfügung. Diese Gesellschaft investiert in junge Technologieunternehmen. Sie coacht im Rahmen des Hightech-Gründerfonds (HTGF) als Leadinvestor für Norddeutschland.

Ansprechpartner BTG:
Brigitte Karstens
T: 611700-38
Werner Knöchel
T: 611700-32

Ansprechpartner HTGF:
Dr. Heiko Milde
Sören Denker
T: 76629-534

H.E.I. Hamburger Existenzgründungsinitiative

22305, Habichtstraße 41
T: 61170042-43
Fax: 611700-19
E-Mail: HEI@hei-hamburg.de
Internet: www.hei-hamburg.de

H.E.I. ist eine Einrichtung der Hamburger Wirtschaft und möchte die Anreize für den Schritt in die Selbständigkeit durch Information, Beratung und Qualifizierung von Existenzgründer/innen verstärken. H.E.I. wird zzt. getragen von der Behörde für Wirtschaft und Arbeit sowie von der Bürgerschaftsgemeinschaft Hamburg GmbH (BG). Existenzgründer/innen erhalten von H.E.I. umfassende Informationen rund um das Thema Selbständigkeit. Es gibt die Möglichkeit, in einem kostenlosen persönlichen Erstgespräch die eigene Geschäftsidee vorzustellen und sich über öffentliche Fördermittel zu informieren. Darüber hinaus vergibt H.E.I. das Coaching-Programm „Selbständigkeit kann man lernen“. Dieses Seminarprogramm enthält rund 100 Veranstaltungen. Der Clou: Der Besuch der Seminare wird von der Freien und Hansestadt Hamburg mit 500 Euro bezuschusst. H.E.I. stellt auch gern den Kontakt zum Gründungsnetzwerk her. Das sind u.a. die Kammern, Verbände, Behörde für Wirtschaft und Arbeit, Banken und Sparkassen, Berater und viele Seminaranbieter. Die Leistungen von H.E.I. können Existenzgründer- und Existenzgründerinnen sowie Jungunternehmer/innen, die noch nicht länger als zwei Jahre selbständig sind, in Anspruch nehmen. Dabei muss die Existenzgründung in Hamburg erfolgen bzw. erfolgt sein. Das Coaching Programm wird nur an Existenzgründer/innen vergeben, die ihr Unternehmen in Hamburg gründen und ausreichende Fachkunde haben. Darüber hinaus ist die Förderung auf jeweils zwei Jahre begrenzt.

Ansprechpartnerinnen:
Nicole Bachmann, Beatrix Fröhlich, Martina Krämer
T: 611700-42 oder -43
E-Mail: n.bachmann@hei-hamburg.de und b.froehlich@hei-hamburg.de

HWF Hamburgische Gesellschaft

für Wirtschaftsförderung mbH

T: 227019-0
 Fax: 227019-29
 E-Mail: info@hwf-hamburg.de
 Internet: www.hwf-hamburg.de

Die HWF Hamburgische Gesellschaft für Wirtschaftsförderung mbH ist als Beratungsunternehmen Partner aller Betriebe, die im Wirtschaftsraum Hamburg expandieren, sich umstrukturieren oder neu ansiedeln wollen.

Die Beratung durch die HWF erfolgt streng vertraulich und umfasst einen umfangreichen kostenlosen Service. Den Kunden der HWF steht ein Team von erfahrenen Projektmanagern zur Verfügung. Sie kommen aus der Praxis und sprechen die Sprache der Wirtschaft.

Zu den Dienstleistungen der HWF zählen unter anderem:

- Standortberatung
- Vermittlung geeigneter Büro- und Gewerbeflächen über eine eigene Immobilien-datenbank
- Beratung in allen genehmigungsrechtlichen Fragen

Für Unternehmen, die sich neu in Hamburg ansiedeln wollen, bietet die HWF zusätzlich:

- umfassende Informationen zum Standort Hamburg
- Hilfe bei der Unternehmensgründung
- Unterstützung bei der Beschaffung von Aufenthalts- und Arbeitserlaubnis

Für Unternehmen der Logistik, der Luftfahrt-industrie sowie für Medien, IT und Telekom-munikation unterhält die HWF ein spezielles Serviceangebot.

Die für die Umsetzung eines Projektes erforderlichen Behördenkontakte werden von der HWF in einer Hand zusammengefasst.

E-Mail: vorname.nachname@hwf-hamburg.de

Geschäftsführung

Heinrich Lieser (Vorsitzender) 11
 Daniela Schmidt (Assistenz) 64
 Fax: 59

Uwe Jens Neumann (Mitglied) 19
 Sabine Schaper (Assistenz) 12
 Fax: 29

Kaufmännische Angelegenheiten
 Bernd Preusse (Leitung) 42
 Anna Ossolinska (Assistenz) 55
 Fax: 13

Marketing & Kommunikation
 Andreas Köpke (Leitung) 23
 Birgit Riege (Pressesprecherin) 36
 Kirsten Hank (Internet) 61
 Fax: 29

Nicole Flemming (Messen) 10
 Anne-Kathrin Tögel (Messen) 605
 Fax: 13

Betreuung Hamburger Unternehmen
 Mittelstandslotsin
 Christiane Ram (Leitung) 70
 Robert Bojdecki 17
 N.N. 20
 Uta Stammer 39
 Michael Stock 34
 Stefan Neumann 27

Angelika Eilers (Assistenz) 77
 Fax: 13

Akquisition neuer Unternehmen
 Stefan Matz (Leitung) 14
 Steffen Thormann 48
 Aresa Brand 26
 Stefan Klein 41
 Carola Muschke 84
 Fraukje Havinga (Assistenz) 22
 Fax: 59

Gewerbe - Immobilien - Service
 Harriet Dannemann 63
 Fax: 13

Branchenbetreuung
 Logistik
 Gernot Lobenberg (Leitung) 24
 Carmen Schwarz 25
 Logistik-Initiative Hamburg e.V.
 Mitgliedermanagement
 Anja Gröger 83
 Fax: 29

Luftfahrt
 Walter Birkhan (Leitung) 53
 Kirstin Rüter (Presse) 87
 Projekt Faszination Fliegen/ Internet
 Heike Blume 46
 Lukasz Soltysiak 44
 Cristal Cabin Award e.V.
 Carmen Krause 28
 Fax: 29

Medien, IT & Telekommunikation
 Uwe Jens Neumann (Leitung) 19
 Dörthe-Julia Zurmöhle 35
 Fax: 50
 Hamburg@work e.V.
 Nicola Robert
 T: 8000463-45
 Fax: 8000463-43
 E-Mail: member.office@hamburg-media.net

Innovationsstiftung Hamburg Stiftung des öffentlichen Rechts

22305, Habichtstr. 41
 T: 8222078-0
 Fax: 8222078-60
 E-Mail: info@innovationsstiftung.de
 Internet: www.innovationsstiftung.de

Fördern, beraten, unterstützen: Im Mittel-punkt stehen für die Innovationsstiftung Hamburg immer die technologieorientierten und innovativen Unternehmen des Hamburger Mittelstandes. Innovations-bereitschaft erhöhen, Forschung und Entwicklung fördern, Technologietransfer unterstützen, das sind die zentralen Aufgaben der Stiftung. Die Innovationsstiftung wurde 1996 als unabhängige öffentlich-rechtliche Stiftung gegründet und von der Stadt Ham-burg mit eigenem Stiftungskapital aus-gestattet.

Zweck der Innovationsstiftung ist es, den Wirtschaftsstandort Hamburg zu stärken und neue Arbeitsplätze zu schaffen. Ihr Anspruch ist es, ein fachkompetenter und verlässlicher Partner für alle innovativen mittelständischen Unternehmen in Hamburg zu sein. Die Innovationsstiftung fördert Forschungs- und Entwicklungsprojekte (F&E) von kleinen und mittelständischen Unternehmen sowie Exi-stenzgründern in Hamburg.
 Die Innovationsstiftung ist auch Projektträger für verdiedene F & E - Förderprogramme von

Hamburger Behörden.

Vorstand und Geschäftsführer
 Dr. Harald Eifert
 Stellv. Geschäftsführerin
 Ute Lutz

Presse- und Öffentlichkeitsarbeit
 Ute Lutz
 T: 8222078-20
 E-Mail: lutz@innovationsstiftung.de

Mittelstandsförderinstitut (MFI)

c/o Innovationsstiftung
 22305, Habichtstraße 41
 T: 8222078-70
 Fax: 8222078-60
 E-Mail: info@mfi-hamburg.de
 Internet: www.mfi-hamburg.de

Das Projekt Mittelstandsförderinstitut (MFI) der Innovationsstiftung ist ein Dienstlei-stungsnetzwerk für Unternehmen. Im MFI arbeiten 20 Hamburger Einrichtungen zusam-men, die Unternehmen und Existenzgründer mit Fördermitteln, Kapital, Bürgschaften und Beratung unterstützen.

„Damit Wachstum gelingt“. Unter diesem Motto informiert das MFI über alle Ham-burger Förderprogramme sowie die wichtigsten Bundes- und EU-Programme.

Die Förderassistentin des MFI ist zentrale Ansprechpartnerin für kleine und mittlere Unternehmen in Hamburg sowie für Exi-stenzgründer. Sie kennt die Programme, berät bei der Auswahl und stellt den Kontakt zum Träger her. Mit Hilfe der Förderassisten-tin können Unternehmen sehr schnell das für ihre Ziele am besten geeignete Programm finden und frühzeitig die Chancen einer Antragstellung realistisch einschätzen. Die Internetplattform des MFI bietet zusätzlich eine Suchmaschine für Förderprogramme und die Möglichkeit, online Termine zu ver-einbaren.

Förderassistentin:
 Martina Oesterer
 T: 8222078-70
 E-Mail: info@mfi-hamburg.de

Presse- und Öffentlichkeitsarbeit:
 Ute Lutz
 T: 8222078-20
 E-Mail: lutz@innovationsstiftung.de



Hamburg Tourismus

Anreise buchen

Hin und zurück zu besonders günstigen Preisen. Buchen Sie bei uns Ihre Anreise per Bahn oder Flug gleich mit.

Hotels buchen

Wählen Sie aus einer großen Vielfalt an Hotels und vertrauen Sie auf die Hotel-Empfehlung vom Profi.

Tickets buchen

Stellen Sie sich Ihr Hamburg Erlebnis individuell zusammen. Buchen Sie schnell und komfortabel Tickets für Musicals, Stadtrundgänge, Theaterbesuche und vieles mehr.

Pauschalen buchen

Unsere Komplettangebote kombinieren besonders günstige Hotelangebote mit attraktiven Zusatzleistungen. Wählen Sie einfach aus, den Rest übernehmen wir.

Gruppenreisen – eine runde Sache

Attraktive Gruppenangebote und Programmvorschläge für Freunde, Vereine und Firmen, ab 15 Personen.

Buchung: Tel. 040-300 51 300
www.hamburg-tourismus.de

Hamburg entdecken und sparen –
mit der Hamburg CARD ab 8,50* €



- ✓ Freie Fahrt mit Bus und Bahn
- ✓ Bis 50% Rabatt bei über 160 Angeboten:
 - Hafen-, Alster- und Stadtrundfahrten
 - Sehenswürdigkeiten, Attraktionen und Museen
 - Restaurants und Shopping

 **HAMBURG
Tourismus**

Wenn nach Hamburg, dann mit uns.

Infos · Fahrpläne · Service
www.hvv.de · 040-19 449

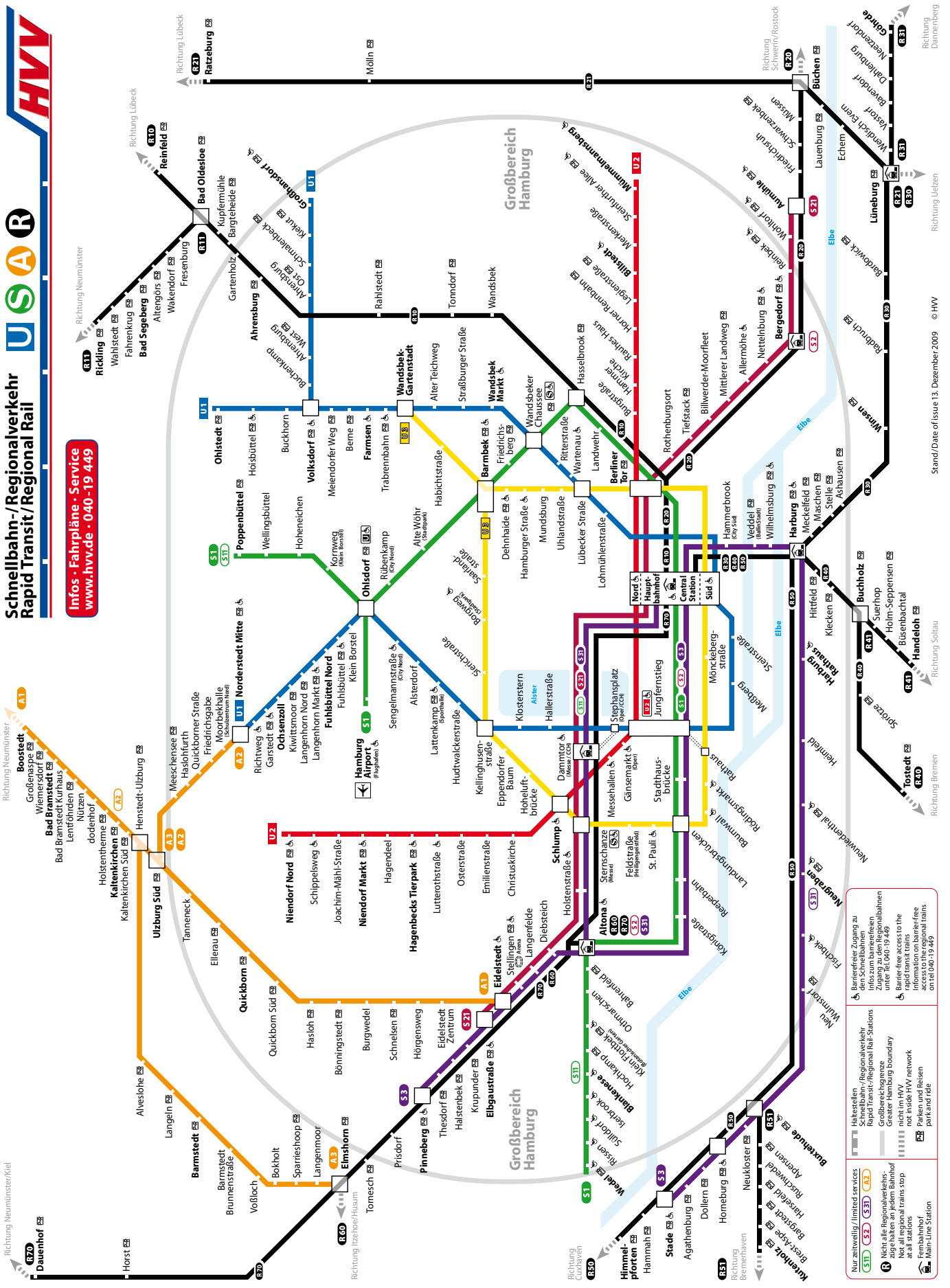

Nur aktiviert/limited services

- Halbesöhlen Schnellbahn/Regionalverkehr
- Rapid Transit/Regional Rail Stations
- Grobberreichsgrenze Greater Hamburg boundary
- nicht im HVV not inside HVV network
- Regionalverkehr Regional Rail
- Main-Übersicht Main-Overview

Barrierefreier Zugang zu den Schnellbahnen
 Barrierefreier Zugang zu den Regionalbahnen
 unter 18 (040-19 449)

Barrierefreier Zugang zu den Schnellbahnen
 Barrierefreier Zugang zu den Regionalbahnen
 unter 18 (040-19 449)

Information on barrier-free access to the regional trains
 on 040-19 449

MetroBusse / Metro Buses

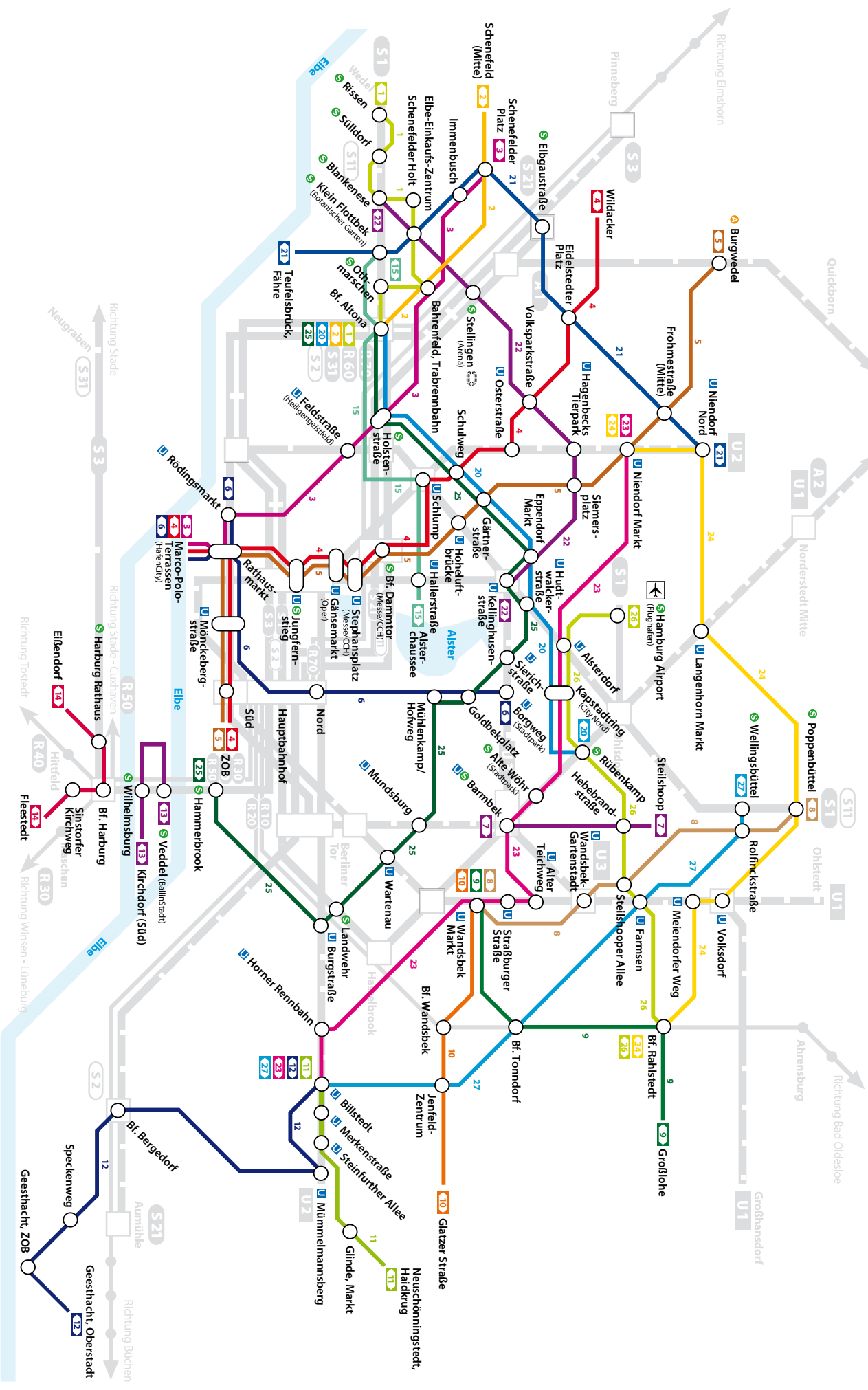

Stand / Date of issue: 13.12.2009

© HVV

KÖRPERSCHAFTEN UND ANSTALTEN DES ÖFFENTLICHEN RECHTS

Ärztzekammer Hamburg

(Körperschaft des öffentlichen Rechts)
22083, Humboldtstraße 56 (Ärztzhaus)
22051, Postfach 76 01 09
T: 20 22 99-0
Fax: 20 22 99 - 400
E-Mail: post@aekhh.de
Internet: www.aerztzekammer-hamburg.de

Die Ärztekammer vertritt und fördert als Selbstverwaltungskörperschaft die beruflichen Belange der Gesamtheit der Hamburger Ärzte und erfüllt eine Reihe weiterer, ihr durch Gesetz übertragener Aufgaben.

Präsident:
Dr. Frank Ulrich Montgomery
Vizepräsident:
Klaus Schäfer
Geschfr. Arzt:
Dr. Klaus Beelmann
Kaufm. Geschäftsführer:
Donald Horn
Pressestelle:
Dorthe Kieckbusch
Sandra Wilsdorf

Bibliothek des Ärztlichen Vereins
20146, Von-Melle-Park 3
T: 440949
Fax: 449062

Versorgungswerk
der Ärztekammer Hamburg
22085, Winterhuder Weg 62
T: 227196-0
Fax: 22719696

Patientenberatung der Ärztekammer und
der KVV
22085, Humboldtstraße 56
T: 20 22 99 222
Fax: 20 22 99 490
E-Mail: patientenberatung@aekhh.de

AOK Rheinland / Hamburg – Die Gesundheitskasse

Regionaldirektion Hamburg
22089, Pappelallee 22-26
T: 202300
Fax: 20231499

Service-Telefonnummer
T: 20232023
oder AOK Clarimedis
T: 08000326326
Mo - Fr 7 bis 22 Uhr,
Wochenende und Feiertags 9 – 17 Uhr

E-Mail: aok@rh.aok.de
Internet: www.aok.de/rh

Geschäftsstellen:
Öffnungszeiten Mo - Mi 8 – 16 Uhr, Do
8 – 18 Uhr, Fr 8 – 16 Uhr, Sa 9 – 12 Uhr und
nach Vereinbarung

Barmbek
22035, Fuhlsbüttler Straße 107-109
Fax: 20233309
E-Mail: aok.barmbek@rh.aok.de

Bergedorf
21029, Bergedorfer Schloßstr. 13
Fax: 20233809
E-Mail: aok.bergedorf@rh.aok.de

Billstedt
22111, Möllner Landstraße 45
Fax: 20233009
E-Mail: aok.billstedt@rh.aok.de

Eidelstedt
22523, Alte Elbgaustraße 14
Fax: 20232309
E-Mail: aok.eidelstedt@rh.aok.de

Eimsbüttel
20253, Bismarckstraße 79
Fax: 20232409
E-Mail: aok.eimsbüttel@rh.aok.de

Harburg
21073, Schloßmühlendamm 30-32
Fax: 20232809
E-Mail: aok.harburg@rh.aok.de

Ottensen
22765, Bahrenfelder Straße 242
Fax: 20232509
E-Mail: aok.ottensen@rh.aok.de

Wandsbek
22089, Pappelallee 22-26
Fax: 20233259
E-Mail: aok.wandsbek@rh.aok.de

Wilhelmsburg
21109, Wilhelm-Strauß-Weg 12
Fax: 20232809
E-Mail: aok.wilhelmsburg@hh.aok.de
Öffnungszeiten: Do 13 – 18 Uhr

AOK extra. Studentenservice
20146, Schlüterstr. 22
T: 20232210
Fax: 20232213
E-Mail: ass.hamburg@rh.aok.de
Öffnungszeiten: Mo - Mi 8 – 16 Uhr,
Do 8 – 18 Uhr, Fr 8 – 16 Uhr und nach
Vereinbarung

Apothekerkammer Hamburg

(Körperschaft des öffentlichen Rechts)
20148, Alte Rabenstraße 11a
T: 448048-0
Fax: 443868
E-Mail: info@apothekerkammer-hamburg.de
Internet: www.apothekerkammer-hamburg.de

Präsident:
Rainer Töbing
E-Mail: praesident@
apothekerkammer-hamburg.de
Vizepräsidenten:
1. Vizepräsident
Tim-Joachim Umland
E-Mail: 1.Vizepraesident@apothekerkam-
mer-hamburg.de
2. Vizepräsident
Kai-Peter Siemsen
E-Mail: 2.Vizepraesident@apothekerkam-
mer-hamburg.de

Geschäftsführer:
Dr. Reinhard Hanpft

Berufsgenossenschaften in Hamburg

Berufsgenossenschaft der Bauwirtschaft

Bezirksverwaltung Hamburg
20355, Holstenwall 8-9
T: 35000-0
Fax: 35000-397
E-Mail: info@bg21.bgnet.de

Berufsgenossenschaft ETEM Energie Textil Elektro Me- dienerzeugnisse

20097, Beim Strohhaus 2
T: 227448-0
Fax: 227448-99
E-Mail: bv1.dp@bgdp.de

Berufsgenossenschaft für Fahrzeughaltungen

Siehe Berufsgenossenschaft für Transport
und Verkehrswirtschaft

Berufsgenossenschaft für Gesundheitsdienst und Wohlfahrtspflege (BGW) KdÖR

Hauptverwaltung
22052, Postfach 76 02 24
22089, Pappelallee 35/37
T: 20207-0
Fax: 20207-2495
Internet: www.bgw-online.de

BGW Bezirksverwaltung Hamburg
T: 4125-0
Fax: 4125-525

BGW Präventionsdienste
Bezirksstelle Hamburg
20302, Postfach 30 02 20
20357, Schäferkampsallee 24
T: 4125-648
Fax: 4125-645

Berufsgenossenschaft Metall Nord Süd

Bezirksverwaltung Hamburg
20149, Rothenbaumchaussee 145
Hotline (kostenfrei): 0800 999 0080 3
T: 44112-0
Fax: 44112-10590
E-Mail: bv-hh@bgmet.de

Berufsgenossenschaft Rohstoffe und chemische Industrie

Geschäftsstelle Hamburg
22453, Borsteler Chaussee 51
T: 23632-0
Fax: 23632-222
E-Mail: geschaeftsstelle@bgchemie.de

Berufsgenossenschaft für Transport und Verkehrswirtschaft

Hauptverwaltung
22765, Ottenser Hauptstraße 54
T: 3980-0
Fax: 3980-1666
E-Mail: info@bg-verkehr.de
(Öffentlichkeitsarbeit, allgemeine Anfragen)

E-Mail: praevention@bg-verkehr.de
(Technischer Aufsichtsdienst)
E-Mail: mitglieder@bg-verkehr.de
(Mitgliederbetreuung)
Internet: www.bg-verkehr.de

Bezirksverwaltung Hamburg
T: 325220-0
Fax: 325220-2699
E-Mail: hamburg@gb-verkehr.de

Dienststelle Schiffssicherheit der B Verkehr
20457, Reimerstwierte 2

BGHW Berufsgenossenschaft Handel und Warendistribution

Bezirksverwaltung Hamburg
22767, Große Elbstr. 134
22705, Postfach 50 05 40
T: 30613-0
Fax: 30613-2899
E-Mail: hamburg@bghw.de

Binnenschiffahrts- Berufsgenossenschaft

Siehe Berufsgenossenschaft für Transport
und Verkehrswirtschaft

See-Berufsgenossenschaft

Siehe Berufsgenossenschaft für Transport
und Verkehrswirtschaft

VBG (Verwaltungs- Berufsgenossenschaft) Hauptverwaltung

22281, Postfach
22297, Deelbögenkamp 4
T: 5146-0
Fax: 5146-2146
E-Mail: HV.Hamburg@vbg.de
Internet: www.vbg.de

Gesetzliche Unfallversicherung

Bezirksverwaltung Hamburg
20097, Friesenstraße 22
20354, Fontenay 1a
T: 23656-0
Fax: 2369439
E-Mail: BV.Hamburg@vbg.de

BKK-Landesverband NORD Hamburg, Mecklenburg- Vorpommern, Schleswig- Holstein

(Körperschaft des öffentlichen Rechts)
20097, Süderstraße 24
T: 251505-0
Fax: 251505-836
Internet: www.bkk-nord.de

Alternierende Vorsitzende des
Verwaltungsrates:
Ernst Hornung, Hamburg
Günter Friederichs, Hamburg
Vorstand:
Manfred Puppel

Bundesanstalt für Immobilienaufgaben (Anstalt des öffentlichen Rechtes)

Zentrale
53119 Bonn, Ellerstraße 56
53003 Bonn, Postfach 1340
T: 0228 37787-0
Fax: 0228 37787-200
E-Mail: info@bundesimmobilien.de
Internet: www.bundesimmobilien.de

Vorstand: Dirk Kühnau (Sprecher), André Gregarek, Axel Kunze
Gründung: 01.01.2005
Beschäftigte: rd. 6.000
Standorte: Bonn (Zentrale), Direktionen in Berlin, Dortmund, Erfurt, Freiburg, Koblenz, Magdeburg, München, Potsdam und Rostock sowie weitere Nebenstellen

Aufgaben: Immobiliendienstleister des Bundes (Übernahme der Aufgaben der früheren Bundesvermögensverwaltung zum 01.01.2005).

Presse und Kommunikation: Guido Déus
T: 0228 37787-176
Fax: 0228 37787-172
E-Mail: presse@bundesimmobilien.de

Direktion Rostock

Hauptstelle Organisation Personal
Hauptstellenleiter: Herr Böning-Glaremin
18055 Rostock, Wallstraße 2
T: 0381 2529-3000
Fax: 0381 2529-3499
E-Mail: thomas.boenigk-glaremin@bundesimmobilien.de

hier: nur soweit Liegenschaften und Aufgaben der Freien und Hansestadt Hamburg tangiert sind

Hauptstelle Verkauf

Hauptstellenleiter: Herr Karg (i. V.)
18057 Rostock, Kopernikusstraße 1a
T: 0381 336-101
Fax: 0381 336-114
E-Mail: raymund.karg@bundesimmobilien.de

Abteilung 4 (Kiel)
- Verkauf von Liegenschaften in Hamburg und teilw. Schleswig-Holstein -
Abteilungsleiter: Herr Huber
24116 Kiel, Kronshagener Weg 107
T: 0431 595-4820
Fax: 0431 595-2570
E-Mail: hermann-josef.huber@bundesimmobilien.de

Hauptstelle Facility Management

Hauptstellenleiterin: Frau Kröger
18057 Rostock, Kopernikusstraße 1a
T: 0381 336-147
Fax: 0381 336-114
E-Mail: birgit.kroeger@bundesimmobilien.de

Wohnungsverwaltung

Abteilungsleiterin: Frau Beckmann
18057 Rostock, Kopernikusstraße 1a
T: 0381 336-221
Fax: 0381 336-114
E-Mail: cornelia.beckmann@bundesimmobilien.de

Fachgebietsleiterin: Frau Zipper
24106 Kiel, Feldstraße 223
T: 0431 3396-251
Fax: 0431 3396-280
E-Mail: anne.zipper@bundesimmobilien.de

Gewerbliche Liegenschaften

Abteilungsleiter: Herr Naeven
18057 Rostock, Tschaiakowskistr. 39
T: 0381 440412-12
Fax: 0381 440412-31
E-Mail: norbert.naeven@bundesimmobilien.de

Fachgebiet 4
Fachgebietsleiter: Herr Stürtzel
23566 Lübeck, Walderseestraße 6
T: 0451 613216-124
Fax: 0451 613216-100
E-Mail: hans-ulrich.stuertzel@bundesimmobilien.de

Dienstliegenschaften

Abteilungsleiter: Herr Kortmann
18057 Rostock, Kopernikusstr. 1a
T: 0381 336-150
Fax: 0381 336-114
E-Mail: stefan.kortmann@bundesimmobilien.de

Fachgebiet 2
Fachgebietsleiterin: Frau Kruse-Wegner
25421 Pinneberg, Eggerstedter Str. 1
T: 04101 6945-74
Fax: 04101 6945-78
E-Mail: sou-sou.kruse-wegner@bundesimmobilien.de

Fachgebiet 5
Fachgebietsleiterin: Frau Schier
25421 Pinneberg, Eggerstedter Str. 1
T: 04101 6945-21
Fax: 04101 6945-78
E-Mail: britta.schier@bundesimmobilien.de

Hauptstelle Verwaltungsaufgaben

Wohnungsfürsorge für Bundesbedienstete; Darlehen des Bundes; Verwaltungskostenentschädigung des Bundes an die Länder; Grundstücks- und Raumbeschaffung f. Bundeswehr, Stationierungsstreitkräfte und sonst. Bedarfsträger; Betreuungsverwaltung; Wahrnehmung Träger öffentl. Belange in Planungsverfahren

Hauptstellenleiterin: Frau Schulze (i. V.)
18055 Rostock, Wallstraße 2
T: 0381 2529-3320
Fax: 0381 2529-3499
E-Mail: silvia.schulze@bundesimmobilien.de

Abteilung 1
in Hamburg und Schleswig-Holstein
Abteilungsleiterin: Frau Schulze
18055 Rostock, Wallstraße 2
T: 0381 2529-3320
Fax: 0381 2529-3499
E-Mail: silvia.schulze@bundesimmobilien.de

Abteilung 3 (Schwerin)
- Vertragsmanagement -
in Hamburg und Schleswig-Holstein
Abteilungsleiterin: Frau Mokosch
18057 Rostock, Kopernikusstr. 1a
T: 0381 336-261 (HRO)
Fax: 0381 336-114 (HRO)
oder
T: 0385 5182-102 (SN)
Fax: 0385 5182-222 (SN)
E-Mail: maja.mokosch@bundesimmobilien.de

Bundeslotsenkammer
(Körperschaft des öffentlichen Rechts)
Die Lotsenbrüderschaften bilden die BLK
22761, Theodorstraße 70-72
Vorsitzender:
Kapitän Hans-Hermann Lückert
T: 8903435
Fax: 8905250
E-Mail: office@bundeslotsenkammer.de
Internet: www.bundeslotsenkammer.de

CITY BKK

20097, Hammerbrookstraße 94
Telefonservice
Montag bis Donnerstag 08:00 – 18:00 Uhr
Freitag 08:00 – 16:00 Uhr
T: 298 08-0
Fax: 298 08-5700
E-Mail: info@citybkk.de
Internet: www.citybkk.de

HVV: S-Bahnstation Hammerbrook, S 3 und S 31

Vorstand:
Herbert Schulz
Verwaltungsratsvorsitzender:
Michael Theis

Allgemeine Leistungen (A-Z)
T: 298 08-3289

CITYbonus-Programm
T: 298 08-2901

Disease-Management-Programm
-DMP- (A-Z)
T: 298 08-1309

Familienversicherung (A-Z)
T: 298 08-1690

Häusliche Krankenpflege (A-Z)
T: 298 08-2829

Krankengeld / Rehabilitation (A-Z)
T: 298 08-2590

Pflegeversicherung
T: 298 08-3849 (A-JAC)
T: 298 08-3859 (JAD-PUT)
T: 298 08-3869 (PUU-Z)

Kostenübernahme Krankenhaus (A-Z)
T: 298 08-2450

Zahnersatz (A-Z)
T: 298 08-1259

Beitragsabteilung
Freiwillige Mitgliedschaft
T: 298 08-3629 (A-Z)

Krankenversicherung der Rentner
T: 298 08-3629 (A-Z)

Krankenversicherung der Studenten
T: 298 08-3629 (A-Z)

Dataport
(Anstalt des öffentlichen Rechts)
24161 Altenholz, Altenholzer Straße 10-14
Niederlassungen:
28217 Bremen, Utbremer Straße 90
20539 Hamburg, Billstraße 82
18059 Rostock, Erich-Schlesinger-Straße 37
Telefonische Erreichbarkeit unter
T: Altenholz 0431 3295-0
T: Hamburg 040 42846-0
T: Rostock 0381 44899-0
T: Bremen 0421 83558-0

E-Mail: info@dataport.de
Internet: www.dataport.de

Dataport ist der Dienstleister für moderne Informations- und Kommunikationstechnik (IuK) der öffentlichen Verwaltung in Schleswig-Holstein, Hamburg und Bremen sowie für die Steuerverwaltung in Mecklenburg-Vorpommern. Das Unternehmen bietet seinen staatlichen und kommunalen Kunden eine breite Palette an Produkten und Dienstleistungen. Hierzu zählen u.a. Netzdienste für Sprach- und Datenübertragung, Fachanwendungen für Verwaltungsaufgaben, Datenschutz- und Datensicherheitskonzepte, IuK-Beschaffung und Schulungen. Für überregionale E-Government-Lösungen schafft Dataport eine einheitliche Infrastruktur. Außerdem betreut das IuK-Unternehmen die Clients seiner Kunden und stellt alle Arten des Server- und Verfahrensbetriebs in seinen Rechenzentren zur Verfügung. Daneben betreibt Dataport in Rostock das „Data Center Steuern“, das gemeinsame Rechenzentrum der Länder Hamburg, Schleswig-Holstein, Bremen und Mecklenburg-Vorpommern für die Fachverfahren der Steuerverwaltung. Die Anstalt des öffentlichen Rechts hat ihren Unternehmenssitz in Altenholz bei Kiel und betreibt Niederlassungen in Hamburg, Rostock und Bremen. Dataport beschäftigt derzeit rund 1.600 Mitarbeiterinnen und Mitarbeiter und erreichte 2008 einen Umsatz von rund 242 Mio. Euro.

Vorstand
Vorsitzender
Matthias Kammer
E-Mail: Matthias.Kammer@dataport.de

Lösungen
Dr. Johann Bizer
E-Mail: Johann.Bizer@dataport.de

Technik
Andreas Reichel
E-Mail: Andreas.Reichel@dataport.de

Stabsstelle Vorstand/
Pressesprecher
Holger Förster
T: 040 42846-3040
E-Mail: Holger.Foerster@dataport.de

Stabsstelle Datenschutz, Revision,
Justizariat
Ulrich Meyer
E-Mail: Ulrich.Meyer@dataport.de

Projekt Zielarchitektur Basisinfrastruktur
Dr. Christine Zoppke-Donaldson
E-Mail: Christine.Zoppke-Donaldson@dataport.de

Lösungen Abgaben und Steuern
Markus Köhler
E-Mail: Markus.Koehler@dataport.de

Lösungen Einwohner- und Personalwesen
Kerstin-Alexandra Bootsmann
E-Mail: Kerstin-Alexandra.Bootsmann@dataport.de

Infrastrukturlösungen
Christiane Vollmers
E-Mail: Cristiane.Vollmers@dataport.de

Lösungen Ordnungswesen
Stephan Scholz
E-Mail: Stephan.Scholz@dataport.de

Lösungen Finanz, Jugend und Sozialwesen
Renate Cohrs
E-Mail: Renate.Cohrs@dataport.de

Bereich Kunden
Ingo Bräuer
E-Mail: Ingo.Braeuer@dataport.de

Service und Finanzen
Bettina Lentz
E-Mail: Bettina.Lentz@dataport.de

Infrastruktur
Michael Müller
E-Mail: Michael.Mueller@dataport.de

Kundenservices
Michael Hauschild
E-Mail: Michael.Hauschild@dataport.de

Übergreifende Aufgaben
Dr. Christine Zoppke-Donaldson
E-Mail: Christine.Zoppke-Donaldson@dataport.de

Deutsche Rentenversicherung Auskunfts- und Beratungsstellen Hamburg

20354, Poststraße 6 a
T: 34891-0
Fax: 34891-190
E-Mail: beratungsstelle-in-hamburg@drv-nord.de

22159, Friedrich-Ebert-Damm 245
T: 5300-2068
Fax: 5300-2041
E-Mail: info@drv-nord.de

Sprechzeiten:
Mo. u. Do. 8 – 18 Uhr, Di. 8 – 16 Uhr, Mi. 8 – 13 Uhr, Mi. u. Fr. 8 – 13 Uhr

20359, Millerntorplatz 1 (2. Stock)
T: 0800 3008005
Fax: 30388-1546
E-Mail: hamburg@kbs.de

Sprechzeiten:
Mo. bis Mi. 8 – 15 Uhr, Do. 8 – 18 Uhr, Fr. 08:00 – 13:30 Uhr

Ein gesetzlicher Auftrag verpflichtet die Deutsche Rentenversicherung im Rahmen ihrer Zuständigkeit Versicherte und Rentner über deren Rechte und Pflichten aufzuklären, Beratungen durchzuführen und Auskünfte zu erteilen.

Deutsche Rentenversicherung Nord

Standort Hamburg
22159, Friedrich-Ebert-Damm 245
T: 040 5300-0
Fax: 040 5300-2999
Verbindungsstelle für Großbritannien, Irland, Kanada, USA

Sitz Lübeck
23556, Ziegelstraße 150
T: 0451 485-0
Fax: 0451 485-1777
E-Mail: info@drv-nord.de
Internet: www.deutsche-rentenversicherung-nord.de
Verbindungsstelle für Dänemark, Finnland, Norwegen, Schweden

Standort Neubrandenburg
17033, Platanenstraße 43
T: 0395 370-0
Fax: 0395 370-4444
Verbindungsstelle für Estland, Lettland, Litauen

**kostenloses Servicetelefon:
0800 1000 48022**

Die Deutsche Rentenversicherung Nord ist eine Körperschaft des öffentlichen Rechts. Sie umfasst die Bundesländer Hansestadt Hamburg, Schleswig-Holstein und Mecklenburg-Vorpommern.

Zu den Hauptaufgaben gehören folgende gesetzliche Leistungen:

- kostenlose Auskunft und Beratung,
- Zahlung von Renten,
- Gewährung von medizinischer und beruflicher Rehabilitation,
- Versicherung von Selbständigen und Handwerkern,
- Kranken u. Pflegeversicherung der Rentner,
- Zahlung von Hinterbliebenenrenten,
- Betriebsprüfungen,
- Rehabilitation für Kinder,
- Rehabilitation nach Geschwulsterkrankungen,
- Beratung zur Altersvorsorge

Selbstverwaltungsorgane der Deutschen Rentenversicherung Nord

Vertreterversammlung
Alternierende Vorsitzende der Vertreterversammlung:
Peter Deutschland - Versichertengruppe
Klaus Puschadel - Arbeitgebergruppe

Vorstand
Alternierende Vorsitzende des Vorstandes:
Hans-Jürgen Langschwager - Arbeitgebergruppe
Jürgen Hoch - Versichertengruppe
Der Vorsitz in Vertreterversammlung und Vorstand wechselt jährlich.

Geschäftsführung:
Vorsitzende der Geschäftsführung
Dr. Ingrid Künzler
T: 0451 485-1000
Mitglieder der Geschäftsführung
Ingo Koch
T: 0451 485-2000
Bernd Thiele
T: 0451 485-3000

Öffentlichkeitsarbeit und Unternehmenskommunikation
Michael Eßer
T: 0451 485-1124
E-Mail: presse@drv-nord.de

Rehabilitationsstrategie und Rehabilitationssteuerung
Wilfried Egelkraut
T: 0451 485-1600

Örtlicher Personalrat Standort Hamburg – Vorsitzender
Christine Hirsch
T: 040 5300-1052

Allgemeine Verwaltung
Abteilungsleiter:
Gerold Wöhling
T: 040 5300-1100

Finanzen
Abteilungsleiter:
Bernd Nieslony
T: 0395 370-3010

Organisation und Personal
Abteilungsleiter:
Wolfgang Dunst-Röper
T: 040 5300-1200

Leistungen
Abteilungsleiter:
Dr. Axel Tiemann
T: 0395 370-2010

Sozialmedizinischer Dienst
Ärztlicher Leiter:
Michael Martschenko
T: 0451 485-0
Dienststelle Hamburg
Dienststellenleiter:
Dr. Manfred Franke
T: 040 5300-0

Fachkliniken der Deutschen Rentenversicherung Nord

Fachklinik Aukrug
der Deutschen Rentenversicherung Nord
24613 Aukrug-Tönsheide
T: 04873 9097-0
Fax: 04873 9097-988
E-Mail: info@fachklinik-aukrug.de
Internet: www.fachklinik-aukrug.de
Klinikdirektion
Verwaltungsleiter: Gerd Kiel
Ärztlicher Direktor: Dr. Hans-Joachim Lepthin

Mühlenbergklinik - Holsteinische Schweiz -
23714 Bad Malente, Frahmsallee 1 - 7
T: 04523 993-0
Fax: 04523 993-3333
E-Mail: info@muehlenbergklinik.de
Internet: www.muehlenbergklinik.de
Klinikdirektion
Klinikdirektor: Peter Mrosowsky
Verwaltungsleiter: Manfred Fechner
Ärztl. Direktor: Prof. Dr. Eike Hoberg
Leiter Kardio/Angiologie: Dr. med. Uwe Becker
Pflegedienstleitung: Petra Kautz

Fachklinik Satteldüne für Kinder und Jugendliche
der Deutschen Rentenversicherung Nord
25946 Nebel/Amrum, Tanenwai 32
T: 04682 34-0
Fax: 04682 34-5000
E-Mail: info@fachklinik-sattelduene.de
Internet: www.fachklinik-sattelduene.de
Leitender Arzt: Dr. Falkenberg

Fachklinik Sylt
für Kinder und Jugendliche
25980 Westerland/Sylt,
Steinmannstraße 52 – 54
T: 04651 852-0
Fax: 04651 852-412
E-Mail: fachklinik-sylt@t-online.de
Internet: www.fachklinik-sylt.de
Leitender Arzt: Dr. med. Rainer Stachow
T: 04651 852-128

Eichdirektion Nord - Dienststelle Hamburg -

Anstalt des öffentlichen Rechts
20097, Nordkanalstraße 50
T: 42854-2794
Fax: 42854-2684
E-Mail: hamburg@ed-nord.de
Internet: www.ed-nord.de

Die Eichdirektion Nord nimmt die Aufgaben des gesetzlichen Mess- und Eichwesens sowie den amtlichen Beschuss in den Ländern Hamburg, Mecklenburg-Vorpommern und Schleswig-Holstein wahr.

Zu den wichtigsten Aufgaben gehören u.a. das Eichen, Prüfen und Überwachen von Gewichtsstücken und Waagen, Volummessgeräten, Tankstellen, Tankwagen, Abgasmessgeräten, Fahrpreisanzeigern und Versorgungsmessgeräten (Strom, Wasser, Gas und Wärme) sowie die Kontrolle von Fertigpackungen.

Kaufmännischer Vorstand:
Christian Thomsen
E-Mail: Christian.Thomsen@ed-nord.de

Technischer Vorstand:
Dr. Herbert Weit
E-Mail: Herbert.Weit@ed-nord.de

Dienststellenleiter:
Rüdiger Kleffmann
E-Mail: Ruediger.Kleffmann@ed-nord.de

Zentrale:
T: 42854-2794

Eingelieferte Messgeräte / Gewichte
T: 42854-2816

Volummessgeräte
T: 42854-2919

Waagen und Fertigpackungen
T: 42854-2719

Ersatzkassen in Hamburg

Verband der Ersatzkassen e.V. (vdek)
Landesvertretung Hamburg

20097, Spaldingstraße 218
T: 413298-0
Fax: 413298-33
E-Mail: lv-hamburg@vdek.com
Internet: www.vdek.com
Leiter der Landesvertretung:
Günter Ploß
Interessenvertretung der Ersatzkassen und Vertragspartner der Leistungserbringer im Gesundheitswesen.
Ersatzkassen für Angestellte und Arbeiter

BARMER GEK Hamburg

20097, Hammerbrookstr. 92
T: 018 500 45-0 oder 040 23941 45-1400
Fax: 018 500 45-1290
E-Mail: hamburg@barmer-gek.de
(zentrale E-Mail-Adresse für alle Kunden-
center)

Kundencenter in Hamburg:

Altona
22765, Ottenser Hauptstr. 56-62
T: 018 500 45 - 1411
Fax: 018 500 45 - 2490

Bergedorf
21029, Sachsenor 55
T: 018 500 45 - 2633
Fax: 018 500 45 - 2659

oder

21031, Alte Holstenstr. 25
T: 040 726 966 - 0
Fax: 040 726 966 - 13

City-Süd
20097, Hammerbrookstr. 92
T: 018 500 45 - 1401
Fax: 018 500 45 - 1449

Harburg
21073, Lüneburger Str. 47
T: 018 500 45 - 2605
Fax: 018 500 45 - 2629

oder

21073, Lüneburger Tor 8 - 10
T: 040 710 080 - 0
Fax: 040 710 080 - 33

Poppenbüttel
22391, Heegbarg 4
T: 018 500 45 - 2860
Fax: 018 500 45 - 2869

St. Georg
20099, Lange Reihe 29
T: 040 280 157 - 0
Fax: 040 280 157 - 33

Universität
20146, Grindelallee 45
T: 018 500 45 - 2871
Fax: 018 500 45 - 2879

Wandsbek
22041, Schloßstr. 8 a
T: 018 500 45 - 1415
Fax: 018 500 45 - 2590

Deutsche Angestellten- Krankenkasse Geschäftsgebiet Nord

20097, Nagelsweg 27-31
T: 8972130-0
Fax: 8972130-7000
E-Mail: service710000@dak.de

Fachgruppe Marketing
T: 8972130-1112
Fax: 8972130-7002
E-Mail: service710000@dak.de

Pressesprecher: Gerd Reinartz
T: 8972130-1113
Fax: 33470619129
E-Mail: gerd.reinartz@dak.de
Internet: www.presse.dak.de

Hamburg-Mitte
20457, Großer Burstah 23
T: 8662519-0
Fax: 8662519-7060
E-Mail: service715700@dak.de

Hamburg-Altona
22765, Ottenser Hauptstr. 10, Mercado
T: 8669053-0
Fax: 8669053-7050
E-Mail: service715400@dak.de

Hamburg-Harburg
21073, Schloßmühlendamm 8-10
T: 8540173-0
Fax: 8540173-7120
E-Mail: service715600@dak.de

Hamburg-Bergedorf
21029, Bergedorfer Straße 131
T: 8540179-0
Fax: 8540179-7130
E-Mail: service715500@dak.de

Hamburg-Wandsbek
22041, Wandsbeker Zollstraße 19
T: 8540175-0
Fax: 8540175-7140
E-Mail: service716000@dak.de

Hamburg-Niendorf
22459, Tibarg 1 b
T: 8669318-0
Fax: 8669318-7110
E-Mail: service715800@dak.de

Hamburg-Poppenbüttel
22391, Heegbarg 2 - 4
T: 7975573-0
Fax: 7975573-7200
E-Mail: service715900@dak.de

HEK

Hanseatische Krankenkasse

22041, Wandsbeker Zollstraße 86-90
T: 01801 213213
Fax: 65696-1237
E-Mail: kontakt@hek.de
Internet: www.hek.de

KKH - Allianz Gesetzliche Krankenv- ersicherung

Hamburg Mitte
20354, Neuer Wall 31
T: 3097350
Fax: 321352
E-Mail: hamburg-mitte@kkh-allianz.de

HH-Harburg
21073, Hermann-Maul-Str. 2
T: 76750462
Fax: 76750464
E-Mail: hamburg-harburg@kkh-allianz.de

Techniker Krankenkasse

Hauptverwaltung
22305, Bramfelder Straße 140
T: 6909-0
Fax: 6909-1800
Internet: www.tk-online.de

Landesvertretung Hamburg
22305, Habichtstraße 28
T: 6909-5500
Fax: 6909-5555
E-Mail: lv-hamburg@tk-online.de

Geschäftsstellen:

Altona
22765, Museumstraße 33-35
T: 6921-6969
Fax: 6921-6141

Barmbek
22305, Bramfelder Straße 138
T: 6921-6969
Fax: 6921-6926

Bergedorf
21031, Alte Holstenstraße 16
T: 6921-6969
Fax: 7246134

City
20095, Mönckebergstraße 19
T: 6921-6969
Fax: 323053

Dammtor
20146, Schlüterstr. 18
T: 6921-6969
Fax: 45038048

Finkenwerder (Airbus)
21129, Kreetslag 7
T: 320817-33
Fax: 32081755

Harburg
21079, Musilweg 2
T: 6921-6969
Fax: 76118180

E-Mail für alle Geschäftsstellen:
hamburg@tk-online.de
Postfachadresse für alle
Geschäftsstellen:
22771, Postfach 57 02 18

Bundesweite Servicenummer:
T: 0800-285 85 85
24 Stunden täglich an 365 Tagen im Jahr
(bundesweit gebührenfrei)
E-Mail: service@tk-online.de

Ersatzkasse für Arbeiter

Hanseatische Feuerwehr- Unfallkasse Nord

Landesgeschäftsstelle Hamburg
20099, Berliner Tor 49
T: 30904-9289
Fax: 30904-9181
E-Mail: info@hfuk-nord.de
Internet: www.hfuk-nord.de

Träger der gesetzlichen Unfallversicherung
für die Angehörigen der Feuerwehren in
den Bundesländern Hamburg, Mecklenburg-
Vorpommern und Schleswig-Holstein

Vorsitzender des Vorstandes:
Roland Reime
Geschäftsführer:
Lutz Kettenbeil
E-Mail: Kettenbeil@hfuk-nord.de

f & w fördern und wohnen AöR

20097, Grüner Deich 17
T: 42835-0
Direktdurchwahl:
T: 42835- und Apparatur.
Fax: 42835-3584
E-Mail: vorname.nachname@foerdernund-
wohnen.de
Internet: www.foerdernundwohnen.de

- Verwaltung
- Geschäftsbereich Wohnen
- Geschäftsbereich Eingliederungshilfe

Verwaltung

Geschäftsführer
Dr. Rembert Vaerst 3254 / 3255
Fax: 3584

Kaufmännischer Leiter
Wolfgang Fritz 3284
Fax: 3584

Personalrat
Antje Riecke 3532

Vertrauensperson der Schwerbehinderten
Anthony Hogg 3674

Öffentlichkeitsarbeit und Referentin der
Geschäftsführung
Arijane Grant 3537
Fax: 3584

Öffentlichkeitsarbeit und Freiwilligenkoo-
rdination
Christiane Schröder 3277
Fax: 3584

Finanzmanagement
Angelika Koch 3348
Fax: 3237

Beschaffungsmanagement
Thorsten Holtz 3190
Fax: 3511

Mietmanagement
Matthias Elwart 3308
Fax: 3171

Geschäftsbereich Wohnen

Fax: 42835-3171
E-Mail: wohnen@foerdernundwohnen.de

Leiter Geschäftsbereich Wohnen
Martin Leo 3504
Fax: 3171

Entwicklung und Planung soziale Arbeit
Regina Barthel 3235
Fax: 3171

Aufnahme- und Vermittlungsstelle Hamburg
20535, Hinrichsenstraße 4
T: 254187-12/-13/-16
Fax: 2541-8720
E-Mail: avs.hamburg
@foerdernundwohnen.de

Zentrale Anlaufstelle Hamburg für Asylsu-
chende
22335, Sportallee 70 5040
Leitung: Peter Krause
Fax: 5004535

<p>Pik As Übernachtungsstätte für obdachlose Männer 20355, Neustädter Straße 31 a Leitung: Melanie Anger T: 42841-1702 42841-1707 (Tag und Nacht) Fax: 352934 E-Mail: pik.as@foerdernundwohnen.de</p>	<p>Geschäftsbereich Eingliederungshilfe Leiterin Geschäftsbereich Eingliederungshilfe Renate Liess 3290 Fax: 3584</p>	<p>und landseitige Infrastruktur, und sie stellt Nutzern die erforderlichen Flächen bereit. In allen Fragen der Sicherheit des Schiffsverkehrs, der Hafenbahnanlagen, des Immobilienmanagements und der wirtschaftlichen Bedingungen im Hafen ist die Hamburg Port Authority die zentrale und kompetente Ansprechpartnerin. Sie nimmt auch hoheitliche Aufgaben wahr – so zum Beispiel durch das vom Hafenkaptän geführte Oberhafenamt.</p>	<p>Zivilrecht und Gremienbetreuung Lisa Mathias 3952</p>
<p>FrauenZimmer Übernachtungsstätte und Wohnen für Frauen 20535, Hinrichsenstraße 4a Leitung: Sabine Kordt T: 254187-23 / 22 T: 254187-21 (Tag und Nacht) Fax: 254187-24 E-Mail: frauenzimmer@foerdernundwohnen.de</p>	<p>f & w Haus Huckfeld 21218 Seevetal Bahnhofstraße 24 Leitung: Mechthild Stevens T: 04105 500622 Fax: 04105 500632</p>	<p>Geschäftsführung</p>	<p>Seemannsamt Rainhardt Fromm 2590</p>
<p>Winternotprogramm Übernachtungsstätte für obdachlose Frauen, Männer und Paare 22335, Sportallee 70 Geöffnet: 01. November - 15. April Tägl. von 16:00 Uhr - 9:00 Uhr Leitung: Torsten Müller T: 505373 Fax: 505373 E-Mail: winternotprogramm@foerdernundwohnen.de</p>	<p>f & w Tagesstätte Huckfeld 21218 Seevetal Bahnhofstraße 24 Leitung: Mechthild Stevens T: 04105 500622 Fax: 04105 500632</p>	<p>Vorsitzender Jens Meier 2204 eFax: 427947 500</p>	<p>Interne Revision Hannes Schrank 3945</p>
<p>Mietwohnen Hamburg: (überregionale Verwaltung) - Wohnen Plus - unbefristetes und befristetes Mietwohnen - Wohnen für Senioren 20535, Hinrichsenstraße 6a Leitung: Klaus Thimm 5160 Fax: 5169 E-Mail: mietwohnen.hamburg@foerdernundwohnen.de</p>	<p>f & w Wohnverbund Farmsen 22159, August-Krogmann-Straße 94 Leitung: Katrin Rump 2216 Fax: 2366</p>	<p>Wolfgang Hurtienne 2311 Fax: 2499 eFax: 427947 011</p>	<p>Sonderaufgaben Personal Hans Behrens 2251</p>
<p>Regionalzentren für die Wohnunterkünfte: 20535, Hinrichsenstraße 4</p>	<p>f & w Projekt Individuelle Arbeitsbegleitung (PIA) 22159, August-Krogmann-Straße 94 Leitung: Katrin Rump 2216 Fax: 2430</p>	<p>Büro der Geschäftsleitung Jana Möckel 2201 Ingo Fehrs 3019 Fax: 2325</p>	<p>Personalratsvorsitzende N.N. 2218 Fax: 2859</p>
<p>Regionalzentrum Hamburg-Mitte Leitung: Andrea Picker 5120 Fax: 5129 E-Mail: region.mitte@foerdernundwohnen.de</p>	<p>f & w Betreutes Wohnen 22159, August-Krogmann-Str.97 Leitung: Henry Petersen T: 64508885 Fax: 64508858</p>	<p>Hafenkoordinator Wolf von der Mosel 3029</p>	<p>Strategie Strategische Entwicklungsplanung für die Hafeningenieurwesen, Umweltstrategie, Projekte von strategischer Bedeutung (Fahrrinnenanpassung, Tidelbe, CT Steinwerder) und Wissensmanagement</p>
<p>Regionalzentrum Altona / Eimsbüttel Leitung: Jan Wrzeszcz 5110 Fax: 5119 E-Mail: region.altona@foerdernundwohnen.de und region.eimsbuettel@foerdernundwohnen.de</p>	<p>f & w Sachsenwaldau 21465 Reinbek, Sachsenwaldau 8 Leitung: Juliane Chakrabarti T: 04104 971350 Fax: 04104 971370</p>	<p>Internationales Manfred Reuter 2150 Fax: 2155</p>	<p>Leiter Wolfgang Hurtienne 2311 Fax: 2499</p>
<p>Regionalzentrum Hamburg-Nord Leitung: Torsten Grube 5130 Fax: 5179 E-Mail: region.nord@foerdernundwohnen.de</p>	<p>Hafenlotsenbrüderschaft Hamburg (Körperschaft des öffentlichen Rechts) Lotsenbrüderschaft der freiberuflich tätigen Hafenlotsen des Hamburger Hafens 21129, Bubendeyweg 33/ Seemannshöft Ältermann/Chairman Kapt. Klaus Vorwerk T: 7402807 Fax: 7402607 E-Mail: vorwerk@hamburg-pilot.de</p>	<p>Marketing und Kommunikation Sabine Stüben 2208 e-Fax: 427947 501</p>	<p>Wissensmanagement Dr. Christoph Miller 2321</p>
<p>Regionalzentrum Wandsbek Leitung: Uwe Schmidtmeier 5140 Fax: 5149 E-Mail: region.wandsbek@foerdernundwohnen.de</p>	<p>Hamburg Port Authority (Anstalt öffentlichen Rechts) 20457, Neuer Wandrahm 1-4 T: 42847-0 Fax: 42847-2881 E-Mail: vorname.nachname@hpa.hamburg.de Internet: www.hamburg-port-authority.de</p>	<p>Pressesprecherin Karin Lengenfelder 2306</p>	<p>Unternehmens- und Hafenstrategie Wolfgang Hurtienne (kom.) 2311</p>
<p>Regionalzentrum Bergedorf/Harburg Leitung: Uwe Holtermann 5150 Fax: 5159 E-Mail: region.bergedorf@foerdernundwohnen.de</p>	<p>Die Hamburg Port Authority betreibt als Anstalt öffentlichen Rechts mit rund 1.900 Beschäftigten das Hafenmanagement der Freien und Hansestadt Hamburg. Sie bietet aus einer Hand die vielfältigen Möglichkeiten eines Universalhafens, bei denen der Containerumschlag einen Schwerpunkt bildet. Effizient und Ressourcen schonend entwickelt und unterhält die HPA die wasser-</p>	<p>Oberhafenamt Schiffahrtsverkehrsverwaltung, nautische Aufsicht über den Hafen Jörg Pollmann 2571 Fax: 2588</p>	<p>Business Development N.N.</p>
		<p>Hafensicherheit N.N. 2584</p>	<p>Hafenentwicklung Jens Christian Elvers 3946</p>
		<p>Grundsatzangelegenheiten Andreas Brummermann 2573</p>	<p>Umweltstrategie Wolfgang Becker 2721</p>
		<p>Nautische Zentrale Kapt. Klaus Vorwerk Uwe Claassen 3715 Fax: 3701</p>	<p>Tidelbe und Hydrologie Heinz Glindemann 2901 Fax: 2851</p>
		<p>Aufgaben der Hafenämter West, Ost und Süd: Nautische Aufsicht im Hafenamtsbezirk, Genehmigung der Liegeplätze für Binnenschiffe und Hafenfahrzeuge, Aufsicht über die Landungsanlagen, Lösch- und Ladeplätze; Gebührenerhebung</p>	<p>Tidelbe Manfred Meine 3052</p>
		<p>Hafenamt West Werner Vielßmann 2578</p>	<p>Hydrologie Thomas Strotmann 2801</p>
		<p>Hafenamt Ost Martin Lüth 2581</p>	<p>Hydrologische Beratungen Nino Ohle 2409</p>
		<p>Hafenamt Süd Hans Ehmke 1390</p>	<p>Hydrologische Projekte Ulrich Ferk 2824</p>
		<p>Recht und Gremien Dr. Jörn Augner 3951 Fax: 2106</p>	<p>Gewässerkundlicher Informationsdienst Michael Berendt 3137</p>
		<p>Öffentliches Recht Silvia Nitsche-Martens 3953</p>	<p>Fahrrinnenanpassung 20148, Moorweidenstraße 14 Jörg Oellerich T: 44110-401</p>
			<p>Projekt Ausbau CT Steinwerder Iris Scheel 3975</p>
			<p>Entwicklungsvorhaben Planung und Bau sämtlicher Infrastrukturanlagen des Hoch- und Tiefbaus (Straßen, Kaimauern, Brücken, Landeanlagen, Flächen,</p>

Anlagen der Hamburger Hafenbahn usw.), ingenieurtechnische Grundlagen für Statik und Baugrund, Abwicklung von Großprojekten, Baugenehmigungen, Gewässerschutzbeauftragter	Ing.-Büro Baggergut Guido Kaschel	2759	<u>Bewegliche Infrastruktur</u> N.N.	Leiter Hafenbahn Harald Krefth Fax: 2536	2543	
	Sedimentmanagement Axel Netzband	2791	Anlagenmanagement bewegliche Infrastruktur Matthias v. d. Bussche-Lohe	2280 Referent Daniel Bischof	2412	
Leitung Entwicklungsvorhaben Karlheinz Pröpping Fax: 2310	2304 Peil- und Vermessungsdienst Roland Hoffmann	2397	Betrieb bewegliche Infrastruktur Brücken, Schleusen, Sperrwerke 21079, Bauhofstr. 9	1301 Peter Ehrlich Fax: 1310	Anlagen- und Betriebsmanagement / Eisenbahnbetriebsleiter Claas Rosebrock	2554
Referent Jan Schüller	3926 Baggerei- und Schifffahrtsbetrieb Ursula Dierks	2418			Bahntechnik Karsten Schönewald	2630
Leitung Zentrales Projektbüro Martin Tenkleve Hans Nickels Stefan Bartke Peter Marquardt Fax: 2334	2331 2399 2314 2180 <u>Baggergutverwertung</u> 21129, Aluminiumstr. 2 Heinz-Heribert Kosak Fax: 7297	7301	St. Pauli Elbtunnel 20457, Beim Kraftwerk 4 Jörg Philipps Fax: 2690	4741	Entwicklung/Vertrieb Harald Krefth (PU)	2543
Projekt Westerweiterung Hartmut Flohr	3937 Technisches Büro Nicole Mende Fax: 2511	2395	<u>Hafentechnik</u> Rolf Schuberth Fax: 2600	2601	Finanzen und Immobilien Leiter Tino Klemm Fax: 2310 eFax: 4 279 47-515	3183
Projekt Südliche Hafenerschließung Dr. Olaf Bergen	2514 Entwässerungs- und Spülfelder Bernd Dohse Fax: 7333	7310	<u>Arbeitsvorbereitung</u> Harald Stengel	2217	Referentin Daniela Schmidt	3992
Projekt Altenwerder Dr. Axel Gruhn	3931 METHA Wolfgang Schramm Fax: 7297	7232	<u>Technisches Büro</u> Thorsten Thiergart Fax: 4710	4701	<u>Rechnungswesen</u> Oliver Sinterhauf	2626
Statik / Grundbau Manfred Glimm	2355 SARA Matthias Jürss Fax: 7297	7262	<u>Instandhaltung</u> N.N.		Hauptbuchhaltung Thomas Boretzky	2771
Baugenehmigungen / Umwelt Lars Behnke	3901 Deponie Francop 21129, Aluminiumstr. 2 Christian Hoch Fax: 7333	7303	Ausbildungskoordinator Eckard Stöhr	1231	Anlagenbuchhaltung Markus Möderl Fax: 2313	4013
Gewässerschutzbeauftragter Thomas Leitz	2496 Deponie Feldhofs 22113, Amandus-Stubbe-Str. 158 Jörn Hogrebe Fax: 888	810	Standort Harburg 21079, Bauhofstraße 9 Jens-Peter Hacker Fax: 1211	1201	Kreditorenbuchhaltung Erik Schmude Fax: 2313	2336
Hafeninfrastruktur Sie deckt die wasserseitige Infrastruktur des Hamburger Hafens sowie der Stromelbe innerhalb der Hamburger Landesgrenzen ab, in der Baggergutangelegenheiten ebenso wie das Sedimentmanagement angesiedelt sind. Der Peil- und Vermessungsdienst klärt über die Wassertiefen auf, die u.a. durch den Baggerei- und Schifffahrtsbetrieb unterhalten werden. Die teilweise notwendige Landbehandlung des Baggerguts erfolgt in einer eigens betriebenen Behandlungsanlage. Das Anlagenmanagement der landseitigen Infrastruktur umfasst die betrieb- und baulichen Erhaltung von Ufer- und Hochwasserschutzanlagen, dem Straßennetz inklusive der Brückenbauwerke sowie den beweglichen Anlagen wie Schleusen, Sperrwerken, Wehren, Hub- und Klappbrücken und des St. Pauli Elbtunnels. Die Hafentechnik vereint mehrere technische Betriebe, die von der Planung bis zur Ausführung von Planungen auch für andere in- und externe Auftraggeber zur Verfügung stehen. Desweiteren werden Schifffahrtszeichen und Leuchtfeuer unterhalten und für eine Beschilderung der Baustellen im Hafensbereich gesorgt. Eine Besonderheit liegt in der Unterhaltung der Hamburger Insel Neuwerk.	<u>Infrastruktur Land</u> N.N.		Standort Bunthaus / Finkenwerder 21129, Focksweg 32 Bernd Haettich Fax: 3782	3761	Debitorenbuchhaltung Nicole Möller Fax: 2323	3198
	<u>Ufer- und HW-Schutz</u> Hans-Andreas Lehmann Fax: 2851	2343	Standort Veddeler Damm 20457, Veddeler Damm 14 Thorsten Dübel Fax: 4710	4714	Hafengeldstelle Claudia Liebert Fax: 3034	3031
	AM Ufer- und HWS-Anlagen Dörte Pfeiffer	2169	Standort Neuwerk 27472 Cuxhaven, Neufelder Straße 35 Jörg Fischer T: +49 4721-707 5413 Fax: +49 4721-63554		<u>Controlling</u> Gerd Ramdohr Vertretung: Carsten Spieck	3996 2260
	Privater HWS/Polderbeteiligung Uta Schweim	2880	Sonderaufgaben Neuwerk 27472 Cuxhaven, Neufelder Straße 35 Jörg Fischer T: +49 4721-707 5413 Fax: +49 4721-63554		<u>Immobilienmanagement</u> Vermietung und Verwaltung von Hafensflächen, Kaimauern, HPA Gebäuden, schwimmenden Anlagen (Pontons, Dalben, Wassertreppen), so wie Ankauf und Begleitung von Immobilienprojekten.	
	Wasserbehörde Bernd Hoyer	2897			Bernd Rose	3161
	Gefahrenabwehr Boris Freund	2288			<u>Vertriebs- und Bestandsmanagement</u> Eva Stein Fax: 2325	3291
	Förderstelle Privater Hochwasserschutz Sven Maudrich	2289			Vertrieb Manfred Christen Bestandsmanagement und Ankauf Jan-Peter Leenen	3015 3060
Leiterin Claudia Flecken Fax: 2419	3133 <u>Straßennetz</u> Christine Muruszach Fax: 2469	2462	Hafenbahn Bau und Instandhaltung aller Infrastrukturanlagen der Hamburger Hafenbahn. Bereitstellung und Betrieb des Hafenbahn-Betriebs- und Informations-Systems HABIS. Administrative Abwicklung und Gewährleistung des Zugangs zu den Hafenbahnanlagen. Betrieb der Hamburger Hafenbahn.		<u>Anlagenmanagement Immobilien</u> Kerstin Bork Fax: 2650	2390
Referentin Stefanie Nasner	3127 Anlagenmanagement Straßen Willi Stegemann	3129			<u>Portfoliomanagement</u> N.N.	
<u>Infrastruktur Wasser</u> Reiner Knies Fax: 2794	2411 Anlagenmanagement Brücken Tomas Buhr	4666	20457, Alter Wandrahm 14/15 Voraus. ab Herbst 2010: 20457, Veddeler Damm 14	4235		

Services

Zentraler Einkauf, Personal, IT, Stabstellenunterstützung.

Leiter
Dr. Sebastian Saxe 2324

Referent
Frank Triboldt 2317

Arbeitssicherheitsdienst
Eckehard Haertel 2128

Betriebsarzt
Dr. med. Looms S. Hahn 2287

Sozialberatung
Claudia Mende 2207
Jürgen Albrecht 2119

Schwerbehindertenvertretung
N.N. 2430
Fax: 2881

Prozesssteuerung
Phanthian Zuesongdham 2290

Zentraler Einkauf
Eckehard Jost 3155
Fax: 2612

Grundsatzangelegenheiten
Birgit Radtke 2836

Bau- und Dienstleistungen / Spezialbedarfe
Stefan Rechter 3999

Materialwirtschaft, Einkauf, Zentrallager
Herbert Tappeiner 4301

Personal
Sandra Orth 2250
Fax: 2859

Personalmanagement
Torsten Abramczyk 2254
Fax: 2110

Organisation
Wilfried Müller-Sander 2226

Personalservice
Anke Mellmann 2252

Zentrale Dienstleistungen
Michael von Hacht 2603

IT
Jürgen Triebner 2282
Fax: 2295

IT-Grundsatzangelegenheiten
Thomas Margies 2285

IT-Entwicklung
Bernd Wilmer 2183

IT-Betrieb
Carsten Pikaus 3970

Hamburger Börse

20457, Adolphsplatz 1
T: 36138-643
E-Mail: boerse@hk24.de
www.hamburger-boerse.de

Vorsitzender der Börsenkommission:
Dr. Harald Vogelsang

Geschäftsführer:
Bernd Reichhardt

Allgemeine Börse:
Vorsitzender des Börsenvorstands:
Karl-Heinz Paas
T: 36138360
Fax: 36138-549
E-Mail: boerse@hk24.de
Internet: www.hamburger-boerse.de

Hanseatische Wertpapierbörse Hamburg
Präsident: Dr. Friedhelm Steinberg
Trägersgesellschaft: BÖAG Börsen AG
20457, Kleine Johannisstraße 4
T: 3613020
Fax: 361302-23
E-Mail: info@boersenag.de
Internet: www.boersenag.de
Hamburger Getreidebörse:
Vorsitzender des Börsenvorstands:
Stefan Cremer
T: 3698790
Fax: 36987920
E-Mail: info@vdg-ev.de
Internet: www.vdg-ev.de

Hamburger Versicherungsbörse
Vorsitzender des Börsenvorstands:
Jens-Peter Pregley
T: 3010090
Fax: 30100930
E-Mail: info@hamburger-versicherungsboerse.de
Internet: www.hamburger-versicherungsboerse.de

Börsenaufsichtsbehörde für die Wertpapierbörse ist die Behörde für Wirtschaft u. Arbeit
20459, Alter Steinweg 4
T: 428 41-1605
Fax: 427941-419
Ansprechpartner: Lothar Schreiber

Hamburger Friedhöfe

(Anstalt öffentlichen Rechts)
22337, Fuhlsbüttler Straße 756
T: 59388-0 (Zentrale)
T: 59388- und Apparatur.
Fax: 59388-888
E-Mail: information@friedhof-hamburg.de
Internet: www.friedhof-hamburg.de

HVV: S 1, U 1, Ohlsdorf
Buslinien auf dem Friedhof Ohlsdorf: 170 und 270

Die Hamburger Friedhöfe - Anstalt öffentlichen Rechts - betreibt Hamburgs größte Parkfriedhöfe Ohlsdorf und Öjendorf.

Geschäftsführung:
Wolfgang Purwin 813

Friedhöfe
Rainer Wirz 123

Strategisches Controlling und Kommunikation
Bernd Rohde, Ph.D. 891

Presse- und Öffentlichkeitsarbeit
Lutz Rehkopf 831

Recht, Beschaffung und Logistik
Christine Wohler 882

Grundsatzangelegenheiten
Norbert Harms 890

Betriebswirtschaft
Hartmut Völzke 600

Informationstechnik
Rainer Peeck 840

Personal
Harald Wolf 500

Facility-Management
Constantin Thomas 400

Marketing
Renate Micheel 700

Friedhof Ohlsdorf

Der über die Grenzen Hamburgs bekannte Ohlsdorfer Friedhof ist der größte Parkfriedhof der Welt. Mit seinen über 256.000 Grabstätten auf über 391 Hektar Gesamtfläche ist er nicht nur traditionelle und überkonfessionnelle Beisetzungsstätte für die meisten Hamburger, sondern auch die größte Grünanlage der Stadt.

22337, Fuhlsbüttler Straße 756
T: 59388-0
Fax: 59388-888
E-Mail: ohlsdorf@friedhof-hamburg.de

Beratungszentrum Ohlsdorf

T: 59388-0
Fax: 59388-777

Grabpflege 712

Grabmalangelegenheiten 719

Museum Friedhof Ohlsdorf 190

Friedhof Öjendorf

Am naturnahen Schleemer Bach gelegen und an den Öjendorfer Park angrenzend, befindet sich der 1966 eröffnete Öjendorfer Friedhof im Osten Hamburgs.

22119, Manshardtstraße 200
T: 59388-757
Fax: 59388-202
E-Mail: oejendorf@friedhof-hamburg.de

Beratungszentrum Öjendorf 757

Grabpflege 211 / 212

Hamburger Krematorium

22119, Manshardtstraße 200
T: 59388-350
Fax: 59388-301
E-Mail: info@krematorium-hamburg.de
Leiter
Helmut Runze

Hamburgische Architektenkammer

(Körperschaft des öffentlichen Rechts)
20146, Grindelhof 40
T: 441841-0
Fax: 441841-44
E-Mail: info@akhh.de
Internet: www.akhh.de

Aufgaben der Hamburgischen Architektenkammer sind die Förderung und Pflege der Baukultur, die Führung einer Architekten- und einer Stadtplanerliste, die Förderung der Berufsinteressen der Architekten, ihrer Ausbildung und Fortbildung, die Schlichtung von Streitigkeiten, an denen Mitglieder beteiligt sind, die Unterstützung der Behörden und Gerichte in allen die Architekten und ihren Aufgabenkreis betreffenden Fragen, die Erstattung von Gutachten und Benennung von Sachverständigen und die Beratung im Wettbewerbswesen.

Präsident: Konstantin Kleffel
Geschäftsführer: Prof. Dr. Ullrich Schwarz

Hamburgische Ingenieurkammer - Bau

(Körperschaft des öffentlichen Rechts)
20146, Grindelhof 40
T: 4134546-0
Fax: 4134546-1
E-Mail: kontakt@hikb.de
Internet: www.hikb.de

Aufgaben der Hamburgischen Ingenieurkammer – Bau sind die Förderung der Ingenieurleistung zum Wohle der Allgemeinheit und zum Schutz der Umwelt, die Wahrung und Förderung der beruflichen Belange der Gesamtheit der Kammermitglieder und des Ansehens des Berufsstandes, die Führung der Listen der im Bauwesen tätigen Beratenden Ingenieure, der sonstigen Beratenden Ingenieure und der bauvorlageberechtigten Ingenieure, die Förderung der beruflichen Aus-, Fort- und Weiterbildung der Ingenieure, die Bestellung von Sachverständigen für Ingenieurleistungen, die Beratung im Wettbewerbswesen, die Unterstützung von Behörden und Gerichten in Fragen, die die Tätigkeitsbereiche der Ingenieure betreffen, insbesondere auch durch Stellungnahmen zu geplanten Gesetzen und Verordnungen, das Hinwirken auf die Beilegung von Streitigkeiten, die sich aus der Berufsausübung zwischen Kammermitgliedern oder zwischen diesen und Dritten ergeben und die Beratung von Kammerangehörigen in Fragen der Berufsausübung.

Präsident: Dipl.Ing. Peter Bahnsen
Geschäftsführer: Dr. Holger Matuschak

Hamburgische Notarkammer

(Körperschaft des öffentlichen Rechts)
20354, Gustav-Mahler-Platz 1
T: 344987
Fax: 355214-50
E-Mail: info@hamburgische-notarkammer.de
Internet: www.hamburgische-notarkammer.de

Geschäftszeit montags bis donnerstags von 09:00 bis 17:00 Uhr,
freitags von 09:00 bis 16:00 Uhr

Die Notarkammer hat die Aufgaben nach §67 Bundesnotarordnung zu erfüllen. Danach tritt sie die Gesamtheit der Notare in ihrem Bezirk, wacht über Ehre und Ansehen ihrer Mitglieder, unterstützt die Aufsichtsbehörden bei ihrer Tätigkeit, fördert die Pflege des Notariatsrechts und sorgt für eine gewissenhafte und lautere Berufsausübung der Notare und Notarassessoren.

Hamburgische Wohnungsbaukreditanstalt

20097, Besenbinderhof 31 / 37
T: 24846-0
Fax: 24846-432
Fax-Nr.für einzelne Mitarbeiter: 24846-56-Tel
E-Mail: Anfangsbuchstaben vom Vornamen.Nachname@wk-hamburg.de
Internet: www.wk-hamburg.de

Öffnungszeiten:
Termine nach Vereinbarung in der Zeit von montags bis donnerstags 08:00 – 18:00 Uhr
freitags von 08:00 bis 16:00 Uhr

Die Hamburgische Wohnungsbaukreditanstalt ist eine Anstalt des öffentlichen Rechts. Alleinige Anteilseignerin ist die FHH.

Die Hamburgische Wohnungsbaukreditanstalt unterstützt den Senat bei der Struktur- und Wirtschaftspolitik, der Sozialpolitik und bei der Erfüllung öffentlicher Aufgaben. Gemäß § 3 des Gesetzes über die hamburgische Wohnungsbaukreditanstalt führt sie im staatlichen Auftrag Fördermaßnahmen, insbesondere Finanzierungen, im Bereich der Wohnraum- und Städtebauförderung sowie der Förderung des Umweltschutzes nach näherer Regelung durch den Senat durch.

Die Förderungsprogramme umfassen im Wesentlichen folgende Bereiche:
Die Förderung des Neubaus, des Umbaus und der Erweiterung von Mietwohnungsgebäuden sowie des Neubaus und Erwerbes von Eigenheimen u. Eigentumswohnungen, sowie des Erwerbes gebrauchter Immobilien zur Eigennutzung, die Förderung von Modernisierungen und Instandsetzungen im Gebäudebestand, u.a. auch in städtebaulichen Sanierungsgebieten, die Förderung von stadtentwicklungs- und umweltpolitischen Maßnahmen.

Vorstand:
Uwe Qualmann (Vors.)
Ralf Sommer

Grundsatzfragen:
Sabine Libuda 311
Meike Kirchner 310

Kreditabteilung:
Frank Razum 360
N.N. 363

Förderung des Neubaus von Eigentumsobjekten sowie des Erwerbes gebrauchter Immobilien
Gerd Oncken 245
Karl-Heinz Plieth 340
(techn. Beratung)

Förderung des Neubaus von Miet- und Genossenschaftswohnungen
Frank Günther 314
Gerhard Schmidt 357

Förderung der Maßnahmen zur Bestandserhaltung
Annette Vollmer 345
Andreas Hirsch 316
Zentralstelle für den Energiepass
Christina Schultz 397
KfW-Förderkredite
Gerhard Schmidt 357

Darlehensverwaltung:
Manfred Schröder 420

Finanzabteilung:
Ute Hirsch 320

Rechtsabteilung:
Hans-Hermann Gerke 240
Jutta Verfürden 249

Personal und Verwaltung:
Peter Wiechert 390

Hamburgischer Versorgungsfonds (HVF)

(Anstalt öffentlichen Rechts)
20354, Hohe Bleichen 22
T: 42823-2709
Fax: 42823-2711
E-Mail: veronika.vandam@hvf.hamburg.de

Der HVF ist Mitgesellschafter der Asklepios Kliniken Hamburg GmbH und Eigentümer ihres Grundvermögens. Im Zusammenhang damit verwaltet er den ihm übertragenen Grundbesitz und die Versorgungsverpflichtungen. Darüber hinaus hat er die Aufgabe, das UKE und die Anstalten öffentlichen Rechts - fördern & wohnen, Hamburger Friedhöfe sowie das Studierendenwerk Hamburg - von ihren Versorgungsverpflichtungen durch Zahlungen wirtschaftlich zu entlasten.

Geschäftsführer:
J. Hans Nee 2700

Geschäftsstelle:
Veronika van Dam 2709

Immobilien:
Wolfgang Dutsch 2708

Recht / Altersversorgung:
Andreas Hertz-Eichenrode 2710

Beteiligungen / Gremien
Klaus Rieper 2723

Handelskammer Hamburg

(Selbstverwaltungskörperschaft des öffentlichen Rechts)

20457, Adolphsplatz 1
20414, Postfach 11 14 49
T: 36138-138
Fax: 36138-401
E-Mail: vorname.name@hk24.de
Internet: www.hk24.de

Die Handelskammer Hamburg ist die branchenübergreifende Vertretung der gewerblichen Wirtschaft in der Freien und Hansestadt Hamburg. Sie ist als Körperschaft des öffentlichen Rechts dem Allgemeinwohl verpflichtet. Sie ist kritischer Partner der Politik, Anwalt des Marktes und kundenorientierter Dienstleister der Unternehmen.

Plenum
Max. 66 Mitglieder, gewählt von rund 150.000 Unternehmen (davon rund 50.000 in das Handelsregister eingetragen).

Präsidium
Präses: Frank Horch
Vizepräsidentes:
Andreas Bartmann, Michael Behrendt, Dr. Jens Peter Breitengroß, Dr. Karl-Joachim Dreyer, Fritz Horst Melsheimer, Dr. Thomas M. Schünemann

Geschäftsführung Hauptgeschäftsführung - H

Hauptgeschäftsführer
Prof. Dr. Hans-Jörg Schmidt-Trenz 211
Fax: 220
E-Mail: hansjoerg.schmidttrenz@hk24.de

hp Persönlicher Referent des Hauptgeschäftsführers:
Stellv. Geschäftsführer
Adrian Ulrich 214
Fax: 220
E-Mail: adrian.ulrich@hk24.de

hc Controlling und Qualitätsmanagement Stellv. Geschäftsführer Oliver Pallentien Fax: 220 E-Mail: oliver.pallentien@hk24.de	213	Geschäftsführer Dr. Uve Samuels Fax: 751 E-Mail: uve.samuels@hsba.de	736	Geschäftsführer Andreas Westermeier Fax: 61221 E-Mail: andreas.westermeier@hk24.de	221	Referentin Dr. Claudia Sye Fax: 61382 E-Mail: claudia.sye@hk24.de	382
hs Sonderprojekte Stellv. Geschäftsführerin Birgit Schweeberg Fax: 220 E-Mail: birgit.schweeberg@hk24.de	484	Geschäftsführer Bernd Glodek Fax: 452 E-Mail: bernd.glodek@hk24.de	356	Geschäftsbereich Wirtschaftspolitik - GI Bereichsleiter Dr. Günther Klemm Syndikus Fax: 325 E-Mail: guenther.klemm@hk24.de	361	<u>GII/2 - Stadtentwicklung, Stadtverkehr</u> Abteilungsleiter Jan-Oliver Siebrand Stellv. Geschäftsführer Fax: 313 E-Mail: janoliver.siebrand@hk24.de	431
Stabsbereich Kommunikation - SI Bereichsleiter: Dr. Jörn Arfs Geschäftsführer Fax: 460 E-Mail: joern.arfs@hk24.de	301	Referent Dr. Alexander Neunzig Stellv. Geschäftsführer Fax: 751 E-Mail: alexander.neunzig@hsba.de	764	Referent Jürgen Sosnowski (Geschäftsstelle der Wirtschaftsjunioren bei der Handelskammer Hamburg) Fax: 325 E-Mail: juergen.sosnowski@hk24.de	363	<u>GII/3 - Verkehrsgewerbe, Tourismus</u> Abteilungsleiter Günter Dorigoni Geschäftsführer Fax: 313 E-Mail: guenter.dorigoni@hk24.de	310
<u>SI/1 - Informationen für Medien</u> Abteilungsleiter: Dr. Jörn Arfs Geschäftsführer Fax: 460 E-Mail: joern.arfs@hk24.de	301	HSBA/1 Studienbetrieb Abteilungsleiter Ernst Kunz Kanzler Fax: 751 E-Mail: ernst.kunz@hsba.de	718	<u>GI/1 - Grundsatzfragen der Wirtschaftspolitik</u> Abteilungsleiter Dr. Günther Klemm Syndikus Fax: 325 E-Mail: guenther.klemm@hk24.de	361	<u>GII/4 - Unternehmerische Sportförderung</u> Abteilungsleiter Reinhard Wolf Syndikus Fax: 313 E-Mail: reinhard.wolf@hk24.de	311
Referentin: Katharina Kurt Fax: 460 E-Mail: katharina.kurt@hk24.de	303	HSBA/2 Hochschulstab Abteilungsleiter Dr. Uve Samuels Geschäftsführer Fax: 751 E-Mail: uve.samuels@hk24.de	736	Referent Dr. Malte Heyne Fax: 325 E-Mail: malte.heyne@hk24.de	549	Referentin Dorit Deeken Fax: 313 E-Mail: dorit.deeken@hk24.de	255
<u>SI/2 - Handelskammer-Publikationen</u> Abteilungsleiter: Wolfgang Ehemann Stellv. Geschäftsführer Fax: 460 E-Mail: wolfgang.ehemann@hk24.de	305	Referentin Nina Wilberding Fax: 751 E-Mail: nina.wilberding@hsba.de	717	<u>GI/2 - Standort- und Regionalpolitik</u> Abteilungsleiterin Dr. Julia Körner Stellv. Geschäftsführerin Fax: 325 E-Mail: julia.koerner@hk24.de	353	Geschäftsbereich Starthilfe & Unternehmensförderung - GIII Bereichsleiter Bernd Reichhardt Syndikus Fax: 299 E-Mail: bernd.reichhardt@hk24.de	271
Referentin Eva Michel Fax: 460 E-Mail: eva.michel@hk24.de	306	Referent Dr. Anne Brümmer Fax: 751 E-Mail: anne.bruemmer@hsba.de	742	Referent Dr. Torsten König Fax: 325 E-Mail: torsten.koenig@hk24.de	367	<u>GIII/1 - Gründungsservice</u> Abteilungsleiter Bernd Reichhardt Syndikus Fax: 299 E-Mail: bernd.reichhardt@hk24.de	271
Stabsstelle Koordination Bezirksarbeit - SII Syndikus Dr. Günther Klemm Fax: 325 E-Mail: guenther.klemm@hk24.de	361	Referent Nadine Demuth Fax: 751 E-Mail: nadine.demuth@hsba.de	679	Referent Jakob Steffen Fax: 325 E-Mail: jakob.steffen@hk24.de	353	Referent Britta Heegardt Fax: 299 E-Mail: britta.heegardt@hk24.de	317
Stabsstelle Vertretung Berlin - SIII Stellv. Geschäftsführer Henning Finck T: 030 203084001 Fax: 030 203084010 E-Mail: henning.finck@hk24.de		Referent Verena Fritzsche Fax: 751 E-Mail: verena.fritzsche@hsba.de	748	<u>GI/3 - Steuer- und Finanzpolitik</u> Abteilungsleiterin Jutta Thormann Geschäftsführerin Fax: 325 E-Mail: jutta.thormann@hk24.de	351	Referent Jürgen Mehnert Fax: 299 E-Mail: juergen.mehnert@hk24.de	388
Stabsstelle Sicherheit in der Wirtschaft - SIV Geschäftsführer Ulrich Brehmer Fax: 269 E-Mail: ulrich.brehmer@hk24.de	381	Referent Sabine Mauermann Fax: 751 E-Mail: sabine.mauermann@hsba.de	713	Referent Susanne Kuechmeister Stellv. Geschäftsführerin Fax: 325 E-Mail: susanne.kuechmeister@hk24.de	352	Referent Sabine Pilgrim Fax: 309 E-Mail: sabine.pilgrim@hk24.de	787
Stabsbereich HSBA Hamburg School of Business Administration - SV Präsident Prof. Dr. Hans-Jörg Schmidt-Trenz Fax: 220 E-Mail: hansjoerg.schmidttrenz@hk24.de	211	Referent Annegret Morgenstern Fax: 751 E-Mail: annegret.morgenstern@hsba.de	681	Geschäftsbereich Infrastruktur - GII Bereichsleiter Reinhard Wolf Syndikus Fax: 313 E-Mail: reinhard.wolf@hk24.de	311	<u>GIII/2 - Unternehmensförderung & Mittel- standspolitik</u> Abteilungsleiter Christoph Herting Stv. Geschäftsführer Fax: 299 E-Mail: christoph.herting@hk24.de	461
Kanzler Ernst Kunz Fax: 751 E-Mail: ernst.kunz@hsba.de	718	Referent Juliane Wilhelm Fax: 751 E-Mail: juliane.wilhelm@hsba.de	716	<u>GII/1 - Verkehrswege, Hafen, Schifffahrt</u> Abteilungsleiterin Christine Beine Stellv. Geschäftsführerin Fax: 313 E-Mail: christine.beine@hk24.de	314	Referent Sven Gabriel Fax: 299 E-Mail: sven.gabriel@hk24.de	433
		HKS Handelskammer Hamburg Service GmbH Geschäftsführer Prof. Dr. Hans-Jörg Schmidt-Trenz Fax: 220 E-Mail: hansjoerg.schmidttrenz@hk24.de	211	Referent Paul Elsholz Fax: 61491 E-Mail: paul.elsholz@hk24.de	491	Referent Gerhard Guder Fax: 299 E-Mail: gerhard.guder@hk24.de	390

Referent Dr. Ansgar Kortenjann Fax: 299 E-Mail: ansgar.kortenjann@hk24.de	286	Geschäftsbereich Berufsbildung - GV Bereichsleiter Armin Grams Geschäftsführer Fax: 397 E-Mail: armin.grams@hk24.de	321	<u>GVI/2 - Finanzwirtschaft</u> Abteilungsleiterin Dr. Gabriele Rose Fax: 649 E-Mail: gabriele.rose@hk24.de	350	Referent Dr. Wulf-Erich Damrau Fax: 270 E-Mail: wulferich.damrau@hk24.de	797
<u>GIII/3 - Handel</u> Abteilungsleiter Heiner Schote Stellv. Geschäftsführer Fax: 299 E-Mail: heiner.schote@hk24.de	275	Referentin Dr. Cristiana Cicoria Fax: 61789 E-Mail: cristiana.cicoria@hk24.de	789	Referent Walter Dening Fax: 649 E-Mail: walter.dening@hk24.de	422	Referent Jochen Halfmann Fax: 270 E-Mail: jochen.halfmann@hk24.de	505
Referent Michael Kuhlmann Fax: 299 E-Mail: michael.kuhlmann@hk24.de	277	<u>GV/1 - Prüfungen in Handel und Dienstleistungen</u> Abteilungsleiter Thomas Schierbecker Stellv. Geschäftsführer Fax: 61463 E-Mail: thomas.schierbecker@hk24.de	463	Geschäftsbereich Innovation & Umwelt - GVII Bereichsleiter Ulrich Brehmer Geschäftsführer Fax: 269 E-Mail: ulrich.brehmer@hk24.de	381	Referent Dr. Ernest Mitschke Fax: 270 E-Mail: ernest.mitschke@hk24.de	281
<u>GIII/4 - Dienstleistungswirtschaft</u> Abteilungsleiter Dr. Dirck Süß Stellv. Geschäftsführer Fax: 299 E-Mail: dirck.suess@hk24.de	276	<u>GV/2 - Prüfungen in Technik und Logistik</u> Abteilungsleiter Dietrich Prieß Stellv. Geschäftsführer Fax: 61455 E-Mail: dietrich.priess@hk24.de	455	<u>GVII/1 - Industrie, Auftragsberatung</u> Abteilungsleiter Ulrich Brehmer Geschäftsführer Fax: 269 E-Mail: ulrich.brehmer@hk24.de	381	Geschäftsbereich International - GVIII Bereichsleiterin Corinna Nienstedt Geschäftsführerin Fax: 583 E-Mail: corinna.nienstedt@hk24.de	291
Referent Christoph Adam Fax: 299 E-Mail: christoph.adam@hk24.de	273	<u>GV/3 - Aus- und Weiterbildungsberatung</u> Abteilungsleiter Fin Mohaupt Stellv. Geschäftsführer Fax: 397 E-Mail: fin.mohaupt@hk24.de	442	Referent Marcus Troeder Fax: 269 E-Mail: marcus.troeder@hk24.de	263	<u>GVIII/1 - Außenhandelsförderung</u> Abteilungsleiter Heinz Werner Dickmann Stellv. Geschäftsführer Fax: 583 E-Mail: heinzwerner.dickmann@hk24.de	253
Referentin Anna Böhning Fax: 299 E-Mail: anna.boehning@hk24.de	274	Referent Torsten Liedtke Fax: 61514 E-Mail: torsten.liedtke@hk24.de	514	<u>GVII/2 - Energie, Umwelt</u> Abteilungsleiter Tobias Knahl Stellv. Geschäftsführer Fax: 269 E-Mail: tobias.knahl@hk24.de	267	Referentin Cornelia Kahl Fax: 494 E-Mail: cornelia.kahl@hk24.de	283
Referent Thomas Franken Fax: 299 E-Mail: thomas.franken@hk24.de	278	<u>GV/4 - Verzeichnisführung und interne Organisation</u> Abteilungsleiter Harri Küchenmeister Stellv. Geschäftsführer Fax: 61447 E-Mail: harri.kuechenmeister@hk24.de	447	Referent Matthias Weiß Fax: 269 E-Mail: matthias.weiss@hk24.de	796	<u>GVIII/2 - Recht des Außenhandels</u> Abteilungsleiter Arne Olbrisch Stellv. Geschäftsführer Fax: 583 E-Mail: arne.olbrisch@hk24.de	293
Geschäftsbereich Bildungs-Service - GIV Bereichsleiter Bernd Glodek Geschäftsführer Fax: 452 E-Mail: bernd.glodek@hk24.de	356	<u>GV/5 - Berufliche Schulen</u> Abteilungsleiter Armin Grams Geschäftsführer Fax: 397 E-Mail: armin.grams@hk24.de	321	<u>GVII/3 - Innovation, Technologie, Hochschulen</u> Abteilungsleiter Dr. Michael Kuckartz Stellv. Geschäftsführer Fax: 270 E-Mail: michael.kuckartz@hk24.de	249	<u>GVIII/3 - Auswärtige Vertretungen</u> Abteilungsleiterin Corinna Nienstedt Geschäftsführerin Fax: 583 E-Mail: corinna.nienstedt@hk24.de	291
<u>HKBiS Handelskammer Hamburg Bildungs-Service gGmbH</u> Geschäftsführer Bernd Glodek Fax: 452 E-Mail: bernd.glodek@hk24.de	356	Referent Wolfgang Schilling Fax: 270 E-Mail: wolfgang.schilling@hk24.de	495	<u>GVIII/3a - EU-Vertretung Brüssel</u> Dr. Mary Papaschinopoulou Stellv. Geschäftsführerin T: 00322 2091280 Fax: 00322 2091289 E-Mail: mary.papaschinopoulou@bruessel.IHKNORD.de	444	<u>GVIII/3b - Vertretung St. Petersburg</u> Stephan Stein Stellv. Geschäftsführer T: 007812 3237991 Fax: 007812 3230470 E-Mail: service-ahk@spb.hk24.biz	432
Geschäftsführer Holger Höhr Fax 750 E-Mail: holger.hoehr@hk24.de	266	<u>GV/6 Schule und Wirtschaft</u> Abteilungsleiter Dr. Paul Raab Stellv. Geschäftsführer Fax: 61456 E-Mail: paul.raab@hk24.de	456	Referent René Löffler Fax: 61432 E-Mail: rene.loeffler@hk24.de	432	<u>GVIII/3c - Vertretung Kaliningrad</u> Stephan Stein Stellv. Geschäftsführer T: 0074012 955544 Fax: 0074012 954236 E-Mail: service@kgd.hk24.biz	263
Geschäftsführer Andreas Westermeier Fax: 61221 E-Mail: andreas.westermeier@hk24.de	221	Geschäftsbereich Börse - GVI Bereichsleiter Bernd Reichhardt Geschäftsführer Fax: 299 E-Mail: bernd.reichhardt@hk24.de	271	<u>Auftragsberatungsstelle</u> Leiter Marcus Troeder Referent Fax: 269 E-Mail: marcus.troeder@hk24.de	271	<u>GVIII/3d - Vertretung Shanghai</u> Lars Anke Leiter T: 008621 50812266 Fax: 008621 50812009 E-Mail: hamburg@sh.china.ahk.de	249
HKB/1 Bildung/1 Abteilungsleiterin Andrea Heinzberger Referentin Fax: 750 E-Mail: andrea.heinzberger@hk24.de	506	<u>GVI/1 - Börse</u> Abteilungsleiter Jörn André Le Cerf Stellv. Geschäftsführer Fax: 649 E-Mail: joern.lecerf@hk24.de	360	<u>Innovations- und Patent-Centrum (IPC)</u> Leiter Dr. Michael Kuckartz Stellv. Geschäftsführer Fax: 270 E-Mail: michael.kuckartz@hk24.de	249		
Referentin Franziska Höhr Fax: 750 E-Mail: franziska.hoehr@hk24.de	426						
HKB/2 Bildung/2 Abteilungsleiter Holger Höhr Fax: 750 E-Mail: holger.hoehr@hk24.de	266						

<p><u>GVIII /3e - Vertretung Dubai</u> Kirsten Staab Leiterin T: 00971 43970001 Fax: 00971 43970003 E-Mail: kirsten.staab@ahkuuae.com</p>	<p><u>GS/2 - Marketing und Produktentwicklung</u> Abteilungsleiter Klaus Jürgen Mansutti Stellv. Geschäftsführer Fax: 651 E-Mail: klaus.mansutti@hk24.de</p>	<p><u>GZ/3 - EDV</u> Abteilungsleiter Steve Wendt Stellv. Geschäftsführer Fax: 61237 E-Mail: steve.wendt@hk24.de</p>	<p>Akademie des Handwerks Hamburg (AHH) 20355, Holstenwall 12 T: 35905-800 Fax: 35905-888</p>
<p><u>GVIII/4 Internationale Markterschließung</u> Abteilungsleiter Jens Assmann Stellv. Geschäftsführer Fax: 494 E-Mail: jens.assmann@hk24.de</p>	<p>Referent Stephan Klatt-Wenderodt Fax: 651 E-Mail: stephan.klattwenderodt@hk24.de</p>	<p><u>GZ/4 - Beitrag / Firmendaten / Archiv</u> Abteilungsleiter Andreas Kraft Stellv. Geschäftsführer Fax: 210 E-Mail: andreas.kraft@hk24.de</p>	<p>Standort Harburg: 21079, Zum Handwerkszentrum 1 T: 35905-800 Fax: 35905-888 E-Mail: info@elbcampus.de</p>
<p>Referentin Friederike von Sivers Fax: 494 E-Mail: friederikevon.sivers@hk24.de</p>	<p>Referentin Katrin Neseemann Fax: 651 E-Mail: katrin.neseemann@hk24.de</p>	<p><u>GZ/5 - Gebäudemanagement / Interne Dienste</u> Abteilungsleiter Andreas Westermeier Syndikus Fax: 61221 E-Mail: andreas.westermeier@hk24.de</p>	<p>Gewerbeförderungsakademie (GFA) 21079, Zum Handwerkszentrum 1 T: 35905-800 Fax: 35905-888 E-Mail: info@elbcampus.de</p>
<p>Geschäftsbereich Recht & Fair Play - GIX Bereichsleiter Christian Graf Geschäftsführer Fax: 533 E-Mail: christian.graf@hk24.de</p>	<p><u>GS/3 - Commerzbibliothek</u> Abteilungsleiterin Dagmar Groothuis Stellv. Geschäftsführerin Fax: 437 E-Mail: dagmar.groothuis@hk24.de</p>	<p><u>GZ/1 - Personal</u> Abteilungsleiter Werner Pahl Stellv. Geschäftsführer Fax: 497 E-Mail: werner.pahl@hk24.de</p>	<p>Kunststoffzentrum Nord 21079, Zum Handwerkszentrum 1 T: 35905-400 Fax: 35905-430 E-Mail: info@elbcampus.de</p>
<p><u>GIX/1 - Rechtspolitik</u> Abteilungsleiter Christian Graf Geschäftsführer Fax: 533 E-Mail: christian.graf@hk24.de</p>	<p>Referentin Ulrike Verdieck Fax: 437 E-Mail: ulrike.verdieck@hk24.de</p>	<p>Handwerkskammer Hamburg (Körperschaft des öffentlichen Rechts) 20355, Holstenwall 12 20308, Postfach 30 24 70 T: 35905-0 Fax: 35905-208 E-Mail: info@hwk-hamburg.de Internet: www.hwk-hamburg.de</p>	<p>Zentrum für Energie-, Wasser- und Umwelttechnik (ZEWU) 21079, Zum Handwerkszentrum 1 T: 35905-800 Fax: 35905-888 E-Mail: info@elbcampus.de</p>
<p><u>GIX/2 - Sachverständige, Firmenrecht</u> Abteilungsleiter Dr. Andreas Fuhrhop Geschäftsführer Fax: 533 E-Mail: andreas.fuhrhop@hk24.de</p>	<p><u>GS/4 – Unternehmerische Kulturförderung</u> Abteilungsleiter Jörn Schüßler Geschäftsführer Fax: 651 E-Mail: jörn.schuessler@hk24.de</p>	<p>HVV: U2 Messehallen; Bus 112 Handwerkskammer; Bus 3 und 35 Sievekingsplatz</p>	<p>Schweißtechnische Lehr- und Versuchsanstalt (SLV) Nord 21079, Zum Handwerkszentrum 1 T: 35905-400 Fax: 35905-430 E-Mail: info@slv-nord.de</p>
<p><u>GIX/3 - Schiedsgerichtsbarkeit, Mediation, Schlichtung</u> Abteilungsleiter Dr. Sven Eisenmenger Referent Fax: 533 E-Mail: sven.eisenmenger@hk24.de</p>	<p>Referentin Sabine Lurtz-Herting Fax: 651 E-Mail: sabine.lurtz@hk24.de</p>	<p>Die Handwerkskammer Hamburg vertritt mehr als 15.000 Betriebe mit über 128.000 Beschäftigten, davon mehr als 7.000 Lehrlinge. Als Selbstverwaltungs-Organisation übernimmt sie hoheitliche Aufgaben (z.B. im Prüfungswesen), die Interessenvertretung gegenüber Öffentlichkeit und Politik und bietet ein umfangreiches Bildungsangebot mit Seminaren und Fortbildungen im gewerblich-technischen wie im kaufmännischen Bereich. Als Dienstleister für das Handwerk bietet die Kammer sowohl Existenzgründern als auch bestehenden Mitgliedsbetrieben umfassende Betriebs- und Rechtsberatungen an. Die Handwerkskammer Hamburg unterstützt das Ausbildungswesen, fördert Ausbildungsbetriebe und Lehrlinge sowie die Fortbildung der Gesellen. Zu ihren Aufgaben gehört auch die Zusammenarbeit mit Behörden zur Förderung des Handwerks durch Anregungen, Vorschläge und Gutachten, die Führung der Handwerksrolle, die Aufsicht über die Handwerksinnungen und die Bestellung von Sachverständigen auf dem Gebiet des Handwerks.</p>	<p>Prüfungswesen 21079, Zum Handwerkszentrum 1 Angela Fey T: 35905-286 E-Mail: afey@hwk-hamburg.de</p>
<p><u>GIX/4 - Rechtsanwendung</u> Abteilungsleiter Christian Graf Geschäftsführer Fax: 533 E-Mail: christian.graf@hk24.de</p>	<p>Geschäftsbereich Zentrale Aufgaben - GZ Bereichsleiter Andreas Westermeier Syndikus Fax: 61221 E-Mail: andreas.westermeier@hk24.de</p>	<p>Hauptgeschäftsführer: Frank Glücklich T: 35905-236 Fax: 35905-307 E-Mail: fglucklich@hwk-hamburg.de</p>	<p>Weiterbildungsförderung, Geschäftsstelle AFBG 21079, Zum Handwerkszentrum 1 Margot Jander T: 35905-389 E-Mail: mjander@hwk-hamburg.de</p>
<p>Referent Reinhard Grotefeld Fax: 61407 E-Mail: reinhard.grotefeld@hk24.de</p>	<p><u>GZ/1 - Personal</u> Abteilungsleiter Werner Pahl Stellv. Geschäftsführer Fax: 497 E-Mail: werner.pahl@hk24.de</p>	<p>Service-Center (Hotline) 20355, Holstenwall 12 T: 35905-555 Fax: 35905-208 E-Mail: hotline@hwk-hamburg.de</p>	<p>Berufsakademie Hamburg (BA-H) 21079, Zum Handwerkszentrum 1 T: 35905-560 Fax: 35905-569 E-Mail: info@ba-hamburg.de</p>
<p><u>GIX/4 - Rechtsanwendung</u> Abteilungsleiter Christian Graf Geschäftsführer Fax: 533 E-Mail: christian.graf@hk24.de</p>	<p><u>GZ/2 - Finanz- und Rechnungswesen</u> Abteilungsleiter Andreas Westermeier Syndikus Fax: 61221 E-Mail: andreas.westermeier@hk24.de</p>	<p>Referent Juan Sebastián Etchart Fax: 532 E-Mail: juan.etchart@hk24.de</p>	<p>Zweigstellen: 1. Zweigstelle Bergedorf 21029, Wentorfer Straße 38a Öffnungszeiten: Mo,Di,Fr 8-12 Uhr Mi geschlossen, Do 14-18 Uhr T: 7242212 Fax: 7219296 E-Mail: bergedorfinfo@hwk-hamburg.de</p>
<p>Referentin Claudia Toussaint Fax: 533 E-Mail: claudia.toussaint@hk24.de</p>	<p>Referent Markus Kempa Fax: 532 E-Mail: markus.kempa@hk24.de</p>	<p>Referent Matthias Schwien Fax: 61641 E-Mail: matthias.schwien@hk24.de</p>	<p>2. Zweigstelle Harburg 21079, Zum Handwerkszentrum 1 T: 35905-801 Fax: 35905-858 E-Mail: harburginfo@hwk-hamburg.de</p>
<p>Geschäftsbereich Service - GS Bereichsleiter Jörn Schüßler Geschäftsführer Fax: 651 E-Mail: jörn.schuessler@hk24.de</p>	<p><u>GS/1 - Service-Center</u> Abteilungsleiterin Catrin Forke Stellv. Geschäftsführerin Fax: 401 E-Mail: catrin.forke@hk24.de</p>	<p>Eibcampus Kompetenzzentrum Handwerkskammer Hamburg 21079, Zum Handwerkszentrum 1 T: 35905-777 Fax: 35905-700 E-Mail: wieterbildung@elbcampus.de</p>	<p>Ausgewählte Bereiche der Handwerkskammer: 20355, Holstenwall 12 T: 35905-0</p>



Erfolg mit Hamburg HWF - Ihr Partner für Erfolg

Die HWF Hamburgische Gesellschaft für Wirtschaftsförderung mbH

- ist zentrale Anlauf-, Beratungs- und Servicestelle für die gesamte Wirtschaft;
- unterstützt Unternehmen bei der Verwirklichung von Expansions-, Restrukturierungs- und Investitionsprojekten;
- richtet sich mit dem Angebot des Mittelstandslotsen besonders an kleine und mittlere Unternehmen sowie Handwerksbetriebe, um zwischen den Interessen der Unternehmen und der Verwaltung im Konfliktfall zu vermitteln.

Die Beratung durch die HWF erfolgt streng vertraulich und umfasst insbesondere rund um das Thema Gewerbeimmobilien einen umfangreichen kostenlosen Service. Dem Kunden steht ein Team von erfahrenen Projektmanagern zur Verfügung. Sie kommen aus der Praxis und sprechen die Sprache der Wirtschaft.

Tel.: +49 40-22 70 19-0
Fax: +49 40-22 70 19-29

www.hamburg-economy.de
info@hwf-hamburg.de



HWF

Hamburgische Gesellschaft
für Wirtschaftsförderung mbH

Treffpunkt Handwerkskammer

Kongresse, Tagungen und Veranstaltungen;
Bewirtschaftung des Restaurants Remter;
Parkhaus

T: 35905-268
Fax: 35905-289
E-Mail: bankett@hwk-hamburg.de

Handwerksrolle

Service Center
T: 35905-1
E-Mail: info@hwk-hamburg.de

Betriebsberatung

Sekretariat
T: 35905-361
E-Mail: akrause@hwk-hamburg.de

Rechtsberatung

Sekretariat
T: 35905-121
E-Mail: ctrageser@hwk-hamburg.de

Beitrags- und Einziehungsstelle, Inkassodienste

T: 35905-377
Fax: 35905-330
E-Mail: inkasso@hwk-hamburg.de

Bildungspolitik

Jörg Ungerer
T: 35905-256
E-Mail: jungerer@hwk-hamburg.de

Lehrstellenagentur Handwerk

Akquise von Lehrstellen,
Beratung und Unterstützung von Betrieben
Sekretariat
T: 35905-701
Fax: 35905-730
E-Mail: esturm@hwk-hamburg.de

Ausbildungsberatung

Thomas Bettels
T: 35905-262
E-Mail: tbettels@hwk-hamburg.de

Kommunikation u. Marketing (Pressestelle)

Ina Diepold
T: 35905-227
E-Mail: idiepold@hwk-hamburg.de

Verlag und Redaktion NordHandwerk

Dagmar Spreemann
T: 35905-222
Verlag Fax: 35905-309
Redaktion Fax: 35905-347
E-Mail: n-h@hwk-hamburg.de

Bezirksreferat

Klaus Fischer
T: 35905-319
E-Mail: kfischer@hwk-hamburg.de

Mittelstands- und Handwerkspolitik

Andreas Rönnau
T: 35905-326
E-Mail: aroennau@hwk-hamburg.de

Stadtentwicklung

T: 35905-264

Veranstaltungsmanagement, Geschäftsstelle der Arbeitsge- meinschaft des Kunsthandwerks Hamburg e. V.

Heidrun Barkowski
T: 35905-322
E-Mail: hbarkowski@hwk-hamburg.de

Kontakt Handwerks-Junioren bei der Handwerkskammer Hamburg

Oliver Thieß
T: 35905-266
E-Mail: othiess@hwk-hamburg.de

Seniorenwohnpark der Handwerkskammer Hamburg

Karin Schulze
T: 35905-265
Fax: 35905-289
E-Mail: kschulze@hwk-hamburg.de

Gemeinschaftszentrum:
22335, Ratsmühlendamm 69
T: 506219
E-Mail: kschulze@hwk-hamburg.de

Hanseatische Rechtsanwaltskammer

(Körperschaft des öffentlichen Rechts)
20354, Bleichenbrücke 9
T: 357441-0
Fax: 357441-41
E-Mail:
info@rechtsanwaltskammerhamburg.de

Präsident: Rechtsanwalt Otmar Kury
Geschäftsführung:
Rechtsanwältin Dr. Carolin Kenter
Rechtsanwalt Friedrich-Wilhelm Reineke
Rechtsanwalt Hartmut Scharmer
Rechtsanwalt Jan-Ontjes Gülden-zoph

Innungen

Augenoptiker-Innung Hamburg

Geschäftsstelle bei der Vereinigten
Innungsgeschäftsstelle
20355, Holstenwall 12
Zimmer 513
T: 357446-0
Fax: 357446-50
E-Mail: info@vig-hh.de
Internet: www.vig-hh.de
Geschäftsführer:
Heinz Hoffmann

Innungseigene Lehrwerkstatt:

20537, Brekelbaums Park 10
T: 2500736

Bäcker-Innung der Hansestadt Hamburg

25462 Rellingen, Siemensstraße 13
T: 04101 3872-0
Fax: 04101 3872-18
E-Mail: info@bkv-nord.de
Internet: www.bkv-nord.de
Geschäftsführer:
Dipl.-Ing. Heinz Essel

Innungseigene Lehrwerkstatt:

Elbcampus
21079, Zum Handelszentrum 1
T: 35905-461
Fax: 35905-462

Bau-Innung Hamburg

22303, Semperstraße 24
22250, Postfach 605568
T: 2263255-0
Fax: 2263255-33
E-Mail: info@bau-innung.de
Internet: www.bau-innung.de
Hauptgeschäftsführer:
RA Michael Seitz

Ausbildungszentrum-Bau in Hamburg GmbH

22309, Schwarzer Weg 3
T: 639003-0
Fax: 639003-20
E-Mail: info@azb-hamburg.de
Internet: www.azb-hamburg.de

Innung des Bekleidungs-hand- werks Hamburg

Geschäftsstelle bei der Vereinigten
Innungsgeschäftsstelle
20355, Holstenwall 12
Zimmer 513
T: 357446-0
Fax: 357446-50
E-Mail: info@vig-hh.de
Internet: www.vig-hh.de
Geschäftsführer:
Heinz Hoffmann

Bildhauer- und Steinmetz-Innung Hamburg

22761, Am Diebsteich 42
T: 595306
Fax: 595533
E-Mail: info@steinmetzinnung-hamburg.de
Internet: www.steinmetzinnung-hamburg.de
22761, Am Diebsteich 42
T: 8505757
Fax: 8503246
Geschäftsführerin:
Bert Ulrich Beppler

Boots- und Schiffbauer-Innung Hamburg

Geschäftsstelle bei der Vereinigten
Innungsgeschäftsstelle
20355, Holstenwall 12
Zimmer 513
T: 357446-0
Fax: 357446-50
E-Mail: info@vig-hh.de
Internet: www.vig-hh.de
Geschäftsführer:
Heinz Hoffmann

Buchbinder-Innung Hamburg

Geschäftsstelle bei der Vereinigten
Innungsgeschäftsstelle
20355, Holstenwall 12
Zimmer 513
T: 357446-0
Fax: 357446-50
E-Mail: info@vig-hh.de
Internet: www.vig-hh.de
Geschäftsführer:
Heinz Hoffmann

Innung Bürotechnik Hamburg

20537, Eiffestraße 446-450
T: 254020-0
Fax: 254020-15
E-Mail: nfe@nfe.de
Internet: www.nfe.de
Geschäftsführer:
Dipl.-Volkswirt Wilfried Röhrig
Dipl. Ing. Bernd Haase

Bürsten- und Pinselmacher- Innung Hamburg

Geschäftsstelle bei der Vereinigten
Innungsgeschäftsstelle
20355, Holstenwall 12
Zimmer 513
T: 357446-0
Fax: 357446-50
E-Mail: info@vig-hh.de
Internet: www.vig-hh.de
Geschäftsführer:
Heinz Hoffmann

Dachdecker-Innung Hamburg

22081, Barmbeker Markt 19
T: 299949-0
Fax: 299949-30
E-Mail: innung-hamburg@dachdecker.de
Internet: www.dachdecker.de
Hauptgeschäftsführer:
Dipl.-Kfm. Walter Wohlert

Drechsler-Innung Hamburg

Post an Obermeister
Karl-Heinz Vollrath
20259, Schulweg 26
T: 6411096

Landesinnung der Elektrohandwerke Hamburg

20537, Eiffestraße 450
T: 254020-0
Fax: 254020-15
E-Mail: nfe@nfe.de
Internet: www.nfe.de
Hauptgeschäftsführer:
Dipl.-Volksw. Wilfried Röhrig,
Dipl. Ing. Bernd Haase

Fleischerinnung Hamburg und Erste Norddeutsche Fleischerfachschule

20357, Marktstraße 57
T: 350704-00
Fax: 437414
E-Mail: info@fleischer-hamburg.de
Internet: www.fleischer-hamburg.de
Geschäftsführer:
Dr. Joachim Drescher

Fotografen-Innung Hamburg und Mecklenburg-Vorpommern

Geschäftsstelle bei der Vereinigten
Innungsgeschäftsstelle
20355, Holstenwall 12
Zimmer 513
T: 357446-0
Fax: 357446-50
E-Mail: info@vig-hh.de
Internet: www.vig-hh.de
Geschäftsführer:
Heinz Hoffmann

Friseur-Innung Hamburg

Geschäftsstelle bei der Vereinigten
Innungsgeschäftsstelle
20355, Holstenwall 12
Zimmer 513
T: 357446-0
Fax: 357446-50
E-Mail: info@vig-hh.de
Internet: www.vig-hh.de
Geschäftsführer:
Heinz Hoffmann

Landesinnung der Gebäudereiniger Hamburg

20355, Bei Schuldts Stift 3
T: 352954
Fax: 352397
E-Mail: info@gebaeudereiniger-hamburg.de
Internet: www.gebaeudereiniger-hamburg.de
Geschäftsführer:
Dipl.-Kfm. Volker Okun

Innungsgeschäftsstelle der Gesundheitshandwerke

20355, Bei Schuldts Stift 3
T: 355343-0
Fax: 355343-33
E-Mail: info@innungsgeschaeftsstelle.de
Geschäftsführer:
Udo Nicolay
Christian Eichhorn

Landesinnung des Glaserhandwerks Hamburg

22045, Albert-Schweitzer-Ring 10
T: 669793-33 / 34
Fax: 669793-35
E-Mail: info@glaser-hamburg.de
Internet: www.glaser-hamburg.de
Geschäftsführer:
Hendrik Detlefsen

Innungseigene Lehrwerkstatt:

22045, Albert-Schweitzer-Ring 10
T: 669793-33 / 34
Fax: 669793-35

Gold- und Silberschmiede-Innung Hamburg

Post an:
Obermeisterin Marion Meckel
22143, Haffkruger Weg 6 a
T: 64890860
Fax: 64890861
E-Mail: info@goldschmiede-hamburg.de
Internet: www.goldschmiede-hamburg.de

Innung der Graveure, Galvaniseure und Metallbildner Hamburg

Geschäftsstelle bei der Vereinigten
Innungsgeschäftsstelle
20355, Holstenwall 12
Zimmer 513
T: 357446-0
Fax: 357446-50
E-Mail: info@vig-hh.de
Internet: www.vig-hh.de
Geschäftsführer:
Heinz Hoffmann

Kachelofen- und Luft-Heizungsbauer-Innung Hamburg

20355, Holstenwall 12
Zimmer 402 b
T: 352412
Fax: 354717
Geschäftsführerin:
Ute Eggert

Innung für Kälte- und Klimatechnik Hamburg

Geschäftsstelle bei der Vereinigten
Innungsgeschäftsstelle
20355, Holstenwall 12
Zimmer 513
T: 357446-0
Fax: 357446-50
E-Mail: info@vig-hh.de
Internet: www.vig-hh.de
Geschäftsführer:
Heinz Hoffmann

Innungseigene Lehrwerkstatt:

22769, Langenfelder Str. 93

Innung Karosserie- und Fahrzeugbautechnik Hamburg

Geschäftsstelle bei der Vereinigten
Innungsgeschäftsstelle
20355, Holstenwall 12
Zimmer 513
T: 357446-0
Fax: 357446-50
E-Mail: info@vig-hh.de
Internet: www.vig-hh.de
Geschäftsführer:
Heinz Hoffmann

Konditoren-Innung Hamburg

20355, Holstenwall 12
Zimmer 513
T: 357446-0
Fax: 357446-50
E-Mail: info@vig-hh.de
Internet: www.vig-hh.de
Geschäftsführer:
Heinz Hoffmann

Innung des Kraftfahrzeughandwerks, Sitz Hamburg

20539, Billstraße 41
T: 78952-0
Fax: 78952-116
E-Mail: info@kfz-hh.de
Internet: www.kfz-hh.de
Geschäftsführer:
Niklas Burmester, Martin Rumpff

Innungseigene Lehrwerkstatt:

Anschrift: s.o.
Lehrwerkstatt:
20539, Billstraße 33
T: 78952-145
Fax: 78952-116

Kürschner-Innung Hamburg

Geschäftsstelle bei der Vereinigten
Innungsgeschäftsstelle
20355, Holstenwall 12
Zimmer 513
T: 357446-0
Fax: 357446-50
E-Mail: info@vig-hh.de
Internet: www.vig-hh.de
Geschäftsführer:
Heinz Hoffmann

Innung für Kupferschmiedehandwerk, den Apparate- und Rohrleitungsbau zu Hamburg von 1592

22081, Barmbeker Markt 19
T: 299949-0
Fax: 299949-30
E-Mail: info@bak-innung.de
Internet: www.bak-innung.de
Geschäftsführer:
Dipl.-Kfm. Walter Wohlert

Maler- und Lackierer-Innung Hamburg

21079, Zum Handwerkszentrum 1
T: 343887
Fax: 3480625
E-Mail: farbe-hamburg@t-online.de
Internet: www.farbe-hamburg.de
Geschäftsführer:
Christian Renk

Norddeutsches Ausbildungszentrum Hamburg

Farbe, Gestaltung, Bautenschutz
21079, Zum Handwerkszentrum 1
T: 223315
Fax: 2290328
E-Mail: farbe-hamburg-lehrwerkstatt@t-online.de

Metall-Innung Hamburg

22769, Große Bahnstraße 101
T: 853101-22
Fax: 853101-23
E-Mail: info@metallinnung-hh.de
Internet: www.metallinnung-hh.de
Geschäftsführer:
RA Enno de Vries
Dipl.-Ing. Klaus Ramm

Innungseigene Lehrwerkstatt:

Bildungszentrum Metall gGmbH
22769, Große Bahnstraße 101

Modellbauer-Innung Hamburg, Schleswig-Holstein und Mecklenburg-Vorpommern

Geschäftsstelle bei der Vereinigten
Innungsgeschäftsstelle
20355, Holstenwall 12
Zimmer 513
T: 357446-0
Fax: 357446-50
E-Mail: info@vig-hh.de
Internet: www.vig-hh.de
Geschäftsführer:
Heinz Hoffmann

Musikinstrumentenbauer-Innung Hamburg und Schleswig-Holstein Sitz Neumünster

24537 Neumünster, Wasbeker Straße 351
T: 04321 6088-0
Fax: 04321 6088-33
E-Mail: info@handwerk-nms.de
Internet: www.handwerk-mittelholstein.de
Geschäftsführer:
Thomas Kafvelström

Innung für Orthopädie- und Schuhtechnik Nord

23843 Bad Oldesloe, Mommsenstraße 10
T: 04531 80 98 0
Fax: 04531 80 98 10
E-Mail: info@handwerk-stormarn.de
Internet: www.handwerk-stormarn.de
Geschäftsführer:
Adelbert Fritz

Innung für Orthopädie-Technik Nord

20355, Bei Schuldts Stift 3
T: 355343-0
Fax: 355343-33
E-Mail: info@innungsgeschaeftsstelle.de
Internet: www.otnord.de
Geschäftsführer:
Christian Eichhorn
Norbert Blessau

Landesinnung für Parkett- und Fußbodentechnik Hamburg

Obermeister Frank Pielot
20097, Heidenkampsweg 48
T: 040 6481735
Fax: 04167 911809
E-Mail: info@pielot-parkett.de
Internet: www.parkettundboden-hh.de

Innung für Radio- und Fernsehtechnik Hamburg

Geschäftsstelle bei der Vereinigten
Innungsgeschäftsstelle
20355, Holstenwall 12
Zimmer 513
T: 357446-0
Fax: 357446-50
E-Mail: info@vig-hh.de
Internet: www.vig-hh.de
Geschäftsführer:
Heinz Hoffmann

Raumausstatter- und Sattler-Innung Hamburg

Geschäftsstelle bei der Vereinigten
Innungsgeschäftsstelle
20355, Holstenwall 12
Zimmer 513
T: 357446-0
Fax: 357446-50
E-Mail: info@vig-hh.de
Internet: www.vig-hh.de
Geschäftsführer:
Heinz Hoffmann

Landesinnung der Rolladen- und Sonnenschutztechnik Schleswig-Holstein / Hamburg

20537, Eiffestraße 450
T: 254020-67
Fax: 254020-15
E-Mail: detlefsen@np.de
Geschäftsführer:
Hendrik Detlefsen

Innung Sanitär, Heizung, Klempner Hamburg

22081, Barmbeker Markt 19
T: 299949-0
Fax: 299949-30
E-Mail: info@shk-hamburg.de
Internet: www.shk-hamburg.de
Hauptgeschäftsführer:
Dipl.-Kfm. Walter Wohlert
Geschäftsführer:
Dipl.-Kfm. Oliver Hinrichs

Innungseigene Lehrwerkstatt 1:

Anschrift s.o.

Schneid-, Schleiftechnik- und Büchsenmacher-Innung Hamburg und Schleswig-Holstein

Geschäftsstelle bei der Vereinigten
Innungsgeschäftsstelle
20355, Holstenwall 12
Zimmer 513
T: 357446-0
Fax: 357446-50
E-Mail: info@vig-hh.de
Internet: www.vig-hh.de
Geschäftsführer:
Heinz Hoffmann

Schornsteinfeger-Innung Hamburg

21031, Osterrade 19
T: 739213-0
Fax: 739213-33
E-Mail: schornsteinfeger-hamburg@t-online.de
Internet: www.schornsteinfeger-hamburg.de
Geschäftsstellenleiterin: Jutta Gütlér

Innungseigene Lehrwerkstatt:
Anschrift s.o.

Schuhmacher-Innung Hamburg

22395, Rodenbeker Str. 2
T: 675937-66
Fax: 675937-67
E-Mail: info@schuhmacherinnung.de
Internet: www.schuhmacherinnung.de
Geschäftsführer: Thomas Hildebrandt

Segelmacher- und Seiler-Innung Hamburg

Geschäftsstelle bei der Vereinigten Innungsgeschäftsstelle
20355, Holstenwall 12
Zimmer 513
T: 357446-0
Fax: 357446-50
E-Mail: info@vig-hh.de
Internet: www.vig-hh.de
Geschäftsführer: Heinz Hoffmann

Stukkateur-Innung Hamburg

22113, Billbrookdeich 49
T: 21987597
Fax: 21987599
Obermeister: Wolfgang Auer

Textilreiniger-Innung Hamburg

20355, Holstenwall 12
Zimmer 306
T. und Fax: 352794
E-Mail: T-B-Innung@web.de
Geschäftsstellenleiterin: Petra Beck

Tischler-Innung Hamburg

22045, Albert-Schweitzer-Ring 10
T: 668654-0
Fax: 668654-70
E-Mail: hkh-hh.sh@tischler.de
Internet: www.tischler.de/hh
Geschäftsführer: Falk Schütt

Bildungszentrum

Tischlerhandwerk Hamburg
22045, Albert-Schweitzer-Ring 8
T: 66865437
Fax: 66865435
E-Mail: bz@tischler.de

Uhrmacher – Landesinnung Hamburg

Fachverband für Uhren, Schmuck und Zeitmesstechnik
Geschäftsstelle:
20459, Zeughausmarkt 19
T: 23 800 220
Fax: 23 800 222
E-Mail: Grube.Juwelierverservice@t-online.de
Internet: www.uhrmacher-landesinnung-hamburg.de
Obermeister: Ralf Schulze (Uhrmachermeister)
Geschäftsführer: Heiko Grube (Uhrmachermeister – Betriebswirt d.H.)

Die Uhrmacher-Landesinnung-Hamburg ist für alle Prüfungstätigkeiten (ges. Prüfungsausschuss Nord) im gesamten Norddeutschen Raum (von Flensburg bis Osnabrück) zuständig; also auch alle Ausbildungsfragen und Berufsschulangelegenheiten.

Vereinigte Innungsgeschäftsstelle

20355, Holstenwall 12
Zimmer 513
T: 357446-0
Fax: 357446-50
E-Mail: info@vig-hh.de
Internet: www.vig-hh.de
Geschäftsführer: Heinz Hoffmann

Vergolder-, Rahmengestalter- und Einrahmer-Innung Hamburg

Geschäftsstelle bei der Vereinigten Innungsgeschäftsstelle
20355, Holstenwall 12
Zimmer 513
T: 357446-0
Fax: 357446-50
E-Mail: info@vig-hh.de
Internet: www.vig-hh.de
Geschäftsführer: Heinz Hoffmann

Zahntechniker-Innung Hamburg und Schleswig-Holstein

20355, Bei Schuldts Stift 3
T: 355343-0
Fax: 355343-33
E-Mail: info@zi-nord.de
Internet: www.zi-nord.de
Geschäftsführer: Udo Nicolay

Zweiradmechaniker-Innung Hamburg

20457, Bei dem Neuen Krahn 2
T: 369812-0
Fax: 369812-25
E-Mail: info@zweiradmechaniker-innung-hamburg.de
Internet: www.zweiradmechaniker-innung-hamburg.de

IKK Classic Landesdirektion Hamburg

22525, Kieler Straße 464-470
T: 54003-0
Fax: 54003-3 33
E-Mail: info@ikk-classic.de
Internet: www.ikk-classic.de

Pressesprecher: Michael Förstermann
T: 54003-345
Fax: 54003-346
E-Mail: michael.foerstermann@ikk-classic.de

Service-Telefon:
T: 0800 - 455 1111

Vorstandsvorsitzender: Gerd Ludwig
Öffnungszeiten:
Montag bis Freitag: 07:00 – 19:00 Uhr
Samstag: 09:00 – 12:00 Uhr
und nach Vereinbarung

Kassenärztliche Vereinigung Hamburg

(Körperschaft des öffentlichen Rechts)
22083, Humboldtstraße 56 (Ärztethaus)
T: 22802-0
Fax: 22802-420
E-Mail: kvhamburg@kvhh.de
Internet: www.kvhh.de

Vorsitzender:
Dieter Bollmann
Vorsitzender der Vertreterversammlung:
Dr. Michael Späth
Justitiar:
Gert Filler

Kassenzahnärztliche Vereinigung Hamburg

(Körperschaft des öffentlichen Rechts)
20457, Katharinenbrücke 1
T: 36147-0
Fax: 364470
E-Mail: info@KZV-Hamburg.de
Internet: www.kzv-hamburg.de

Vorstandsvorsitzender:
Dr. / RO Eric Banthien
Stv. Vorstandsvorsitzender:
Dr. Claus St. Franz
Mitglied des Vorstandes:
Dipl.-Kfm. Wolfgang Leischner

Kirchen und Religionsgemeinschaften

Nordelbische Evangelisch-Lutherische Kirche

Sprengel Hamburg und Lübeck
Bischöfin: Maria Jepsen
Stellvertreter: Propst Jürgen F. Bollmann
T: 369002-11
Fax: 369002-22
E-Mail: Bischofskanzlei-hh@nordelbien.de

Nordelbisches Kirchenamt
Präsidentin: Dr. Frauke Hansen-Dix
24103 Kiel, Dänische Straße 21-35
T: 0431 9797-5
Fax: 0431 9797-997
E-Mail: info.nka@nordelbien.de

Nordelbisches Kirchenamt -Steuerdezernat
Dienststellenleiter: Manfred Hemmi
22767, Königstraße 52
T: 30620-1040
Fax: 30620-1049
E-Mail: steuern.hh-nka@nordelbien.de

Büro der Synode
Synodenpräsident: Hans- Peter Strengé
22767, Königstr. 52
T: 30620-1030
Fax: 30620-1039
E-Mail: synode.hh-nka@nordelbien.de

Landeskirchliche Beauftragte bei Senat und Bürgerschaft der FHH
Oberkirchenrätin Dr. Elisabeth Chowaniec
20354, Esplanade 14
T: 369002-31
Fax: 369002-21
E-Mail: lkb.hh-nka@nordelbien.de

Amt für Öffentlichkeitsdienst
Leiter: Pastor Michael Stahl
22767, Königstraße 54
T: 30620-1100
Fax: 30620-1109
E-Mail: afoe@nordelbien.de
Internet: www.nordelbien.de

Wiedereintrittsstelle
Hauptkirche St. Michaelis
20459, Englische Planke 1a
T: 37678-111
Fax: 37678-220
E-Mail: kirchenbuero@st-michaelis.de

Wiedereintrittsstellen Hamburg City
Hauptkirche St. Jacobi
T: 303737-0
Hauptkirche St. Petri
T: 3257400
Rathauspassage
T: 3690 09-7
Internet: www.wiedereintritt.de

Kirchenkreisverband Hamburg
Leitung: Arnd Schomerus
Verwaltungsleiter: Jörg Salewski
22767, Königstraße 54
T: 30620-1000
Fax: 30620-1009
E-Mail: aschomerus.kkvhh@kirche-hamburg.de

Kirchenkreis Hamburg-West / Südholstein
22459, Max Zelck-Str. 1
E-Mail: mechtild.klein@kirchenkreis-hhsh.de und briggitte.koenemann@kirchenkreis-hhsh.de

Kirchenkreis Hamburg-Ost
20099, Danziger Str. 15-17
E-Mail: s.raubold@kirche-hamburg-ost.de

Kirchenkreis Alt-Hamburg und die dem Kirchenkreis zugehörenden Kirchengemeinden
Propst Dr. Johann Hinrich Claussen
Pröpstin Dr. Ulrike Murmann
Pröpstin Kirsten Fehrs
20099, Danziger Str. 15-17
T: 519000-0
Fax: 519000-510
E-Mail: kka.kkalthh@kirnet.de



www.mainport-hamburg.de
Port of Partnership

53°33'N 9°58'E



Port of
Hamburg

Kirchengemeindeverband Altona
22763, Hohenzollernring 78 A
T: 306972-10
Fax: 306972-11
E-Mail: liegenschaften@kgv-altona.de

Kirchenkreis Harburg
und die dem Kirchenkreis zugehörenden -Kirchengemeinden
Propst Jürgen F. Bollmann
Verwaltungsleiter Bernt Streng
21073, Hölertwiete 5
T: 76604-0
Fax: 76604-143
E-Mail: kirchenkreisamt.kkharburg@nordelbien.de

Ev.-Luth. Kirchenkreis Hamburg-West/Südholstein
und die dem Kirchenkreis zugehörigen Kirchengemeinden
Propst Thomas Drope
(Bezirk C „Pinneberg, Schleswig-Holstein“)
Propst Dr. Horst Gorski
(Bezirk A „Altona-Blankenese“)
Propst Dr. Karl-Heinrich Melzer
(Bezirk B „Niendorf-Norderstedt“)
22459, Max-Zelck-Str. 1
T: 58950-0
E-Mail: propst.drope@kirchenkreis-hhsh.de
propst.gorski@kirchenkreis-hhsh.de
propst.melzer@kirchenkreis-hhsh.de

Kirchenkreis Stormarn
und die dem Kirchenkreis zugehörenden Kirchengemeinden
Pröpstin Margit Baumgarten
Propst Matthias Bohl
Propst Hartwig Liebich
Verwaltungsleiter Dr. Matthias Hoffmann
22359, Rockenhof 1
T: 603143-0
Fax: 603143-15
E-Mail: r.moser@kkstormarn.de

Kirchliches Verwaltungszentrum
Geschäftsführer Dr. Matthias Hoffmann
20099, Steindamm 55
T: 519000-200
Fax: 519000-510
E-Mail: m.hoffmann@kkstormarn.de

Kirchengemeindeverband Rahlstedt
22149, Am Friedhof 11
T: 673963-0
Fax: 673963-30
E-Mail: kgv@friedhofrahlstedt.de

Kirchliches Verwaltungszentrum KVZ
Katharina-von-Bora-Haus
Verwaltungsleiter Andreas Gogolin
25421 Pinneberg, Bahnhofstraße 18/20
T: 04101 8450-0
Fax: 04101 8450-421
E-Mail: andreas.gogolin@kirchenkreis-hhsh.de

Römisch-katholische Kirche in Hamburg

Erzbistum Hamburg

Erzbischof Dr. Werner Thissen
20099, Danziger Straße 52 A
T: 24877-290
Fax: 24877-295
E-Mail: erzbischof@egv-erzbistum-hh.de

Erzbischöfliches Generalvikariat
20099, Danziger Straße 52 A
20013, Postfach 10 19 25
T: 24877-0
Fax: 24877-233
E-Mail: egv@erzbistum-hamburg.de

Katholisches Büro
20099, Danziger Straße 52 A
T: 24877-450
Fax: 280140 95
Leiter: Diakon Peter Laschinski
E-Mail: laschinski@egv-erzbistum-hh.de

Dekanat Altona
Dechant Wolfgang Bruns
22761, Leverkusenstraße 24
T: 4128 3995
Fax: 8708 0095
E-Mail: pastorbuns@arcor.de

Dekanat Harburg
Dechant Peter Wohs
21073, Museumsplatz 4
T: 772064
Fax: 76471959
E-Mail: peter.wohs@t-online.de

Dekanat Mitte
Dechant Georg von Oppenkowski
20099, Danziger Straße 60
T: 243015
Fax: 241188
E-Mail: info@domgemeinde-hamburg.de

Dekanat Nord
Dechant Heinrich Schröder
22175, Hohnerkamp 22
T: 641 7025
Fax: 641 7058
E-Mail: heinrich.schroeder@st-willhelm.de

Dekanat Wandsbek
Dechant Siegfried Albrecht
22111, Öjendorfer Weg 10
T: 7313835
Fax: 7330485
E-Mail: pfarrbuero@sankt-paulus-billstedt.de

Katholische Presse- und Informationsstelle
des Erzbistums Hamburg
20099, Danziger Straße 52 A
20013, Postfach 10 19 25
T: 24877-224
Fax: 24877-213
E-Mail: kpi@erzbistum-hamburg.de

Katholischer Schulverband Hamburg

20459, Herrengraben 4
T: 378636-0
Fax: 378636-36
E-Mail: info@kshh.de
Internet: www.kshh.de
Schuldezernent / Geschäftsführer
Wolfgang Schmitz

Evangelisch-Freikirchliche Gemeinden und Einrichtungen (Baptisten) im Hamburger Verband

(Körperschaft des öffentlichen Rechts)
14 Gemeinden und 4 Einrichtungen

Vorstand:
Uwe Cassens, Matthias Berscheid
Torsten Sierich (Schriftführer)
Ursula Wienem (Kassenverwalterin)

Vorsitzender:
Pastor Uwe Cassens
22337, Rübenkamp 310
T: 630 49 49
E-Mail: pastor@auferstehungskirche.info

Ökumenebeauftragter:
Pastor Dietmar Lütz
20146, Grindelallee 95-101
T: 44 99 00
Fax: 44 56 13
E-Mail: buero@oncken-Gemeinde.de

EFG Hamburg-Altona
22765, Suttnerstraße 18
T: 8705030
Fax: 8705030
E-Mail: Kasemann@christuskirche.de

EFG Hamburg-Bergedorf
21033, Ladenbeker Furtweg 25
T: 7357861
E-Mail: K.spicher@gmx.de

EFG Hamburg-Billstedt
22117, Möllner Landstraße 187 A
T: 7121441
Fax: 7134252
E-Mail: info@kirche-ohne-turm.de

EFG Hamburg-Eimsbüttel
20259, Tresckowstraße 5
T: 54808358
Fax: 54808358
E-Mail: Neu.anja@gmx.de

EFG Hamburg-Fuhlsbüttel
22337, Rübenkamp 310
T: 604949
Fax: 6327719
E-Mail: pastor@auferstehungskirche.info

EFG Hamburg-Grindelallee
20146, Grindelallee 95-101
T: 449900
Fax: 445613
E-Mail: buero@oncken-gemeinde.de

EFG Hamburg-Hamm
20535, Sievekingallee 77
T: 216338
Fax: 21980867
E-Mail: efg.hamburg-hamm@web.de

EFG Hamburg-Harburg I
21073, Niemannstraße 36
T: 76111702
Fax: 76111703

EFG Hamburg-Harburg II
21073, Brunsstraße 15
T: 7651794
Fax: 7967922

EFG Hamburg-Osdorf
22589, Am Isfeld 19
T: 87007164
Fax: 87007165
E-Mail: a.guethling@gmx.de

EFG Hamburg-Ottensen
22763, Daimlerstraße 38
T: 395603
Fax: 395603
E-Mail: Josua_Gemeinde@iworld.de
oder ubermann@iworld.de

EFG Hamburg-Rahlstedt
22149, Wilmersdorfer Straße 11
T: 27883948
E-Mail: drtilschreiber@freenet.de

EFG Hamburg-Schnelsen
22457, Hogenfelderstraße 28
T: 55882494
Fax: 55882494
E-Mail: info@albertinen.de

EFG Hamburg-Wandsbek
22041, Auf dem Königslande 36
E-Mail: pastor@efg-hamburg-wandsbek.de

Einrichtungen

Albertinen-Diakoniewerk
22457, Süntelstraße 11 a
T: 55881
Fax: 55882209
E-Mail: info@albertinen.de

Diakoniewerk Tabea
22609, Adalbertstraße 11
T: 8092-0
Fax: 8092-114
E-Mail: Tabea_Pastor@t-online.de

Evang.-Freikirchliche Beratungsstelle
Hamburg e.V.
Beratung in Ehe-, Familien-, Erziehungs- und Lebensfragen
20146, Grindelallee 101
T: 417504
E-Mail: beratungsstelle@efb-hamburg.de

G. Neumann
T: 04101 33672
Fax: 04101 369730
E-mail: Neumann-Ellerbek@t-online.de

Jesus Center e.V., Café Augenblicke, Betreutes Wohnen, Spielmobil und Kiosk an der Sternschanze
20357, Schulterblatt 63
T: 4394959
Fax: 436990
E-Mail: info@jesuscenter
Internet: www.jesuscenter.de

Bund Freier evangelischer Gemeinden

Freie evangelische Gemeinde in Norddeutschland
22459, Bondenwald 56
T: 55425-290
Fax: 55425-117
E-Mail: info@fegn.de
Leiter: Pastor Erhard Baum

Gemeinden und Werke:

FeG Hamburg-Bahrenfeld
22761, Kielkamp 49
Pastor Eckardt Meyer
T: 89070997
Fax: 89070998
E-Mail: Eckardt.Meyer@feg.de

FeG Hamburg-Bergedorf
21029, Schulenbrookweg 2 a
Pastor Jörg Hartung
T: 79418830
E-Mail: joerg.hartung@feg.de

FeG Hamburg-Farmsen
22159, Berner Heerweg 60
Pastor Oliver Drescher
T: 6684199
Fax: 66976223
E-Mail: hamburg-farmsen@feg.de

FeG Hamburg-Horn
22119, Am Horner Moor 25
Pastor Jens Richards Lagos
T: 6551252
E-Mail: jens.richards@gmx.net

FeG Hamburg-Innenstadt
20459, Michaelispassage 1
Pastor Jürgen Leng
T: 35711767
E-Mail: juergen.leng@feg-holstenwall.de
Pastor Hans Andereya
T: 35711768
E-Mail: andereya@genion.de

FeG Hamburg-Jenfeld
22043, Gleiwitzer Bogen 78
Pastor Detlef Pieper
T: 20976283
Fax: 20976832
E-Mail: pieper@feg.de

FeG Hamburg-Lokstedt
22529, Emil-Andresen-Straße 34
Pastor Andreas Kulicke
T: 565577
Fax: 566705
E-Mail: feg.lokstedt@alice-dsl.de

FeG Hamburg-Neuallermöhe
21035, Wilhelm-Osterhold-Stieg 36 - 38
Pastor Jörg Hartung
T: 79418830
E-Mail: joerg.hartung@feg.de

FeG Hamburg-Niendorf
22459, Bondenwald 50
Pastor Eberhard Müller
T: 52677869
E-Mail: em-hh@t-online.de

FeG Hamburg-Sasel
22393, Renettenweg 11 - 13 u. 14
Pastor Immo Czerlinski
T: 60097284
Fax: 60097285
E-Mail: immo.czerlinski@feg.de
Pastor Simon Gottschick
T: 79306023
E-Mail: simon.gottschick@feg.de

Elim-Diakonie
22459, Bondenwald 56
Diakonieleiter: Pastor Jörg Spriewald
T: 55425145
Fax: 55425117
E-Mail: Spriewald@fegn.de

Christliche Wissenschaft (Christian Science) in Hamburg

20099, Steindamm 97
T: 45037476
E-Mail: ChristianScienceHH@t-online.de

Gemeinden:

Erste Kirche Christi, Wissenschaftler, Hamburg
20099 (St. Georg), Alexanderstraße 2
Leseraum: Steindamm 97
T: 247166
E-Mail: cs1hh@web.de

Zweite Kirche Christi, Wissenschaftler, Hamburg
20148 (Rotherbaum), Rothenbaumch. 25
T: 444418
E-Mail: Leseraumcs2HH@alice-dsl.net

Dritte Kirche Christi, Wissenschaftler, Hamburg
22765 (Altona), Am Felde 132
T: 388326
E-Mail: csleseraum-altona@gmx.de

Vierte Kirche Christi, Wissenschaftler, Hamburg
22041 (Wandsbek), Brauhausstraße 40
T: 681011
E-Mail: wandsbek@cwvh.de

Christlich-Wissenschaftliche Vereinigung Hamburg-Bergedorf
21029 (Bergedorf), Holtenklinker Straße 20
T: 7219487

Christlich-Wissenschaftliche Vereinigung Hamburg-West
20257 (Eimsbüttel), Lappenbergsallee 44
T: 38646614

Dänische Seemannskirche in Hamburg

20459, Ditmar-Koel-Straße 2
T: 371300
E-Mail: Hamburg@dankirke.de
Internet: www.dankirke.de

Die Christengemeinschaft in Hamburg

(Körperschaft des öffentlichen Rechts)
Asp. Frau Christine Berg
20148, Mittelweg 13
T: 444054-22
Fax: 444054-18
E-Mail: Norddeutschland@christengemeinschaft.org
und die der Kirche zugehörigen Kirchengemeinden

Englisch-bischöfliche Gemeinde

St. Thomas a Becket
(Anglican/Episcopal)
20459, Zeughausmarkt 22
T: 4392334
Fax: 40186735
E-Mail: chaplain@anglican-church-hamburg.de
Internet: www.anglican-church-hamburg.de
Pastor: The Revd Roger White
Pastorin: The Revd Erika Anders

Evangelisch-methodistische Kirche in der Freien und Hansestadt Hamburg

(Körperschaft des öffentlichen Rechts)
22089, Eilbeker Weg 86
T: 201277
Fax: 2002334
E-Mail: KGST@emknord.de

Superintendent
Pastor Uwe Onnen
T: 201277
Fax: 2002334
E-Mail: Uwe.Onnen@emk.de
Leiter der Konferenzgeschäftsstelle:
Ulrich Schempff

Evangelisch-reformierte Kirche in Hamburg

20095, Ferdinandstraße 21
T: 3010040
Fax: 301004-10
Verwaltungsleiter: Harm Eilts
E-Mail: Eilts@erk-hamburg.de
oder kanzlei@erk-hamburg.de
Internet: www.erk-hamburg.de

Freikirche der Siebenten-Tags-Adventisten in Hamburg

20144, Grindelberg 15a
T: 414682-0
Fax: 414682-28
E-Mail: Hansa@adventisten.de
Pastor Heinz-Ewald Gattmann

und die der Gemeinschaft zugehörigen Kirchengemeinden

Adventgemeinde Altona
22767, Schillerstraße 31

Adventgemeinde Barmbek
22081, Haferkamp 14

Adventgemeinde Bergedorf
21031, Lohbrügger Landstraße 102

Ghanaische Gemeinde
22453, Vogt-Cordes-Damm 17 / Sootböörn

Adventgemeinde Grindelberg
20144, Grindelberg 15

Adventgemeinde Harburg
21073, Denickestraße 14

Adventgemeinde Eimsbüttel
(ehem. Jugoslawen)
20144, Grindelberg 17

Internationale Gemeinde
Ev. Luth. Kirche Tonndorf
22045, Stein-Hardenberg-Straße 68

Adventgemeinde RUD
(Russisch Sprechende)
20144, Helene-Lange-Straße 1

Jüdische Gemeinde in Hamburg

20146, Grindelhof 30
T: 440944-0
Fax: 4108430
E-Mail: info@jghh.org

Mennonitengemeinde zu Hamburg und Altona

22769, Mennonitenstraße 20
T: 857112
Fax: 8507069
E-Mail: thiessen@mennoniten-hh.de
Pastor Bernhard Thiessen

Neuapostolische Kirche Hamburg

(Körperschaft des öffentlichen Rechts)
20251, Abendrothsweg 20
T: 471093-0
Fax: 471093-25
E-Mail: info@nak-nord.de
Internet: www.nak-norddeutschland.de
Präsident: Dr. Karlheinz Schumacher

- und die der Kirche zugehörigen Kirchengemeinden

Gemeindevorsteher

Alstertal	60761603
Altona	04106 74539
Barmbek	6414110
Bergedorf	7234105
Billwerder	7223932
Blankenese	863851
Borgfelde	71141500
Eidelstedt	576411
Eimsbüttel	59350716
Eppendorf	98260403
Farmsen	64220608
Finkenwerder	7685812
Fuhlsbüttel	5228718
Glinde	04154 5711
Halstenbek	04101 371428
Harburg	7925662
Iserbrook	5595461
Jenfeld	04102 824268
Kirchdorf	7686788
Langenhorn	6031345
Lurup	573483
Neugraben	04168 911870
Niendorf	5243856
Norderstedt	597531
Rahlstedt	6447313
Reinbek	04154 840455
Schenefeld	8304203
Schnelsen	542620
Schwarzenbek	7354967
Sinstorf	7605025
Stellingen	5401605
Volksdorf	6447681
Wandsbek	6681151

Russische orthodoxe Gemeinde des Hl. Prokopij

22527, Hagenbeckstraße 10
T: 404060 / 409797
E-Mail: zerkov@prokopij.de
Internet: www.prokopij.de
Erzpriester:
Josef Wowniuk (Gemeindepriester)
Priester: Nikolaus Wolper
T: 418 476

Selbständige Evangelisch-Lutherische Kirche (SELK)

Dreieinigkeitsgemeinde Hamburg
20535, Burgstraße 10
Pastor Wolfgang Schmidt
T: 255622
Fax: 25178101
E-Mail: dreieinigkeit.hamburg@selk.de
Internet: www.selk-hh.de

Zionsgemeinde Hamburg

22087, Wandsbeker Stieg 29 c
Pastor Frank Eisel
T: 255316
Fax: 25497218
E-Mail: zion.hamburg@selk.de
Internet: www.selk-hh.de

Landwirtschaftskammer Hamburg

– Haus des Gartenbaues –
22113, Brennerhof 121
T: 78129120
Fax: 787693

Die Landwirtschaftskammer Hamburg wurde am 30. 5. 1991 als Körperschaft des öffentlichen Rechts auf Grund des Gesetzes über die Landwirtschaftskammer Hamburg vom 4. 12. 1990 (Hamburgische Gesetz- und Verordnungsblatt Nr. 43/1990) gebildet.

(1) Die Landwirtschaftskammer hat die Aufgabe, die Landwirtschaft und die in ihr tätigen Personen fachlich zu fördern und zu betreuen sowie die landwirtschaftlichen Arbeits- und Produktionsbedingungen in Einklang mit den Interessen der Allgemeinheit unter besonderer Berücksichtigung von Landschaft und Umwelt zu verbessern.

Ihr Aufgabenbereich umfasst insbesondere:

1. die Durchführung und Förderung der Berufsbildung in den Betrieben der Landwirtschaft und der Fischerei nach Maßgabe des Berufsbildungsgesetzes in der jeweils geltenden Fassung,
2. die Förderung und Durchführung der Wirtschaftsberatung und die Beratung zum Schutze von Landschaft und Umwelt,
3. den Betrieb von Versuchseinrichtungen,
4. die Benennung von Vertretern für behördliche und außerbehördliche Ausschüsse und Gremien,
5. die Erstattung von Gutachten für Behörden und Gerichte,
6. die öffentliche Bestellung und Vereidigung von Sachverständigen
7. die Beteiligung an Planverfahren durch Stellungnahme zum öffentlichen Belang der Landwirtschaft.

(2) Der Senat der Freien und Hansestadt Hamburg kann der Landwirtschaftskammer mit ihrer Zustimmung durch Rechtsverordnung Aufgaben, die im fachlichen Zusammenhang mit dem in Absatz 1 umgrenzten Aufgabenbereich stehen, zur Erfüllung nach Weisung (Auftragsangelegenheiten) übertragen.

Präsident: Andreas Kröger
Vizepräsidentin: Insa Harms
Geschäftsführer: Hans-Peter Pohl
T: 78129120
Fax: 787693
E-Mail: LWK.Pohl@t-online.de

Beratung

Landwirtschaftliche Beratung:

T: 78129122
Dr. Carola Bühler
E-Mail: LWK.Buehler@t-online.de

Sozioökonomische Beratung

T: 78129133
Henning Wiesener
E-Mail: LWK.Wiesener@t-online.de

Ausbildungsberatung:

T: 7371130
Samira Stein-Softic
E-Mail: LWK.stein-softic@t-online.de

Gartenbauberatung

T: 7372547
Fax: 7373918
E-Mail: LWKGartenbauberatung.HH@t-online.de

Leiter: Jan-Peter Beese
Technik: Fritz Sollmann
Schnittblumen: Jan-Peter Beese
Gemüse: Walter Heinrich
BWL + Topfpflanzen: Wolfgang Busch
Vermarktung: Jan-Peter Beese

Wasserschutzgebietsberatung:

Gesa Kohnke-Bruns
T: 73430822
Fax: 7373918
E-Mail: LWKWasserschutz.HH@t-online.de

Obstbauberatung:

T: 04162 60160
als Auftragsangelegenheit der Landwirtschaftskammer Hamburg durch den Obstbauversuchsring des Alten Landes e.V. (3. Meile), Jork

LBS Bausparkasse Schleswig-Holstein-Hamburg AG

20095, Glockengießerwall 3
T: 2021-0
Fax: 2021-8230
E-Mail: Info@LBS-shh.de
Internet: www.LBS-shh.de

Gegenstand des Unternehmens ist der Betrieb einer dem öffentlichen Verkehr zugänglichen Bausparkasse nach Maßgabe des Gesetzes über Bausparkassen einschließlich der gesetzlich zulässigen Hilfsgeschäfte. Die Gesellschaft pflegt das Bausparen und fördert die Wohneigentumsbildung.

Vorstand:
Peter Magel (Sprecher)
Rainer Hillebrecht
Sönke Koch
Peter Lukosch

Lotsenbrüderschaft Elbe

(Körperschaft des öffentlichen Rechts)
22609, Elbchaussee 330
T: 824075
Fax: 82278175
E-Mail: LBE-Hamburg@elbe-pilot.de
Internet: www.elbe-pilot.de

Medienanstalt Hamburg / Schleswig-Holstein (MA HSH)

(Anstalt des öffentlichen Rechts)
Rathausallee 72-76
Rathausallee 74
22846 Norderstedt
T: 040 369005-0
Fax: 040 369005-55
E-Mail: info@ma-hsh.de
Internet: www.ma-hsh.de

Die Medienanstalt Hamburg / Schleswig-Holstein (MA HSH) mit Sitz in Norderstedt ist eine von 14 Landesmedienanstalten in der Bundesrepublik Deutschland. Sie versteht sich als Kompetenzzentrum für privates Fernsehen, privaten Hörfunk und Telemedien im Norden Deutschlands. Sie berät die Akteure auf diesem Gebiet, gestaltet die Rahmenbedingungen der elektronischen Medien mit, fördert medienwirtschaftliche Aktivitäten, unterstützt Projekte zur Erprobung und Einführung neuer Technologien für audiovisuelle Angebote und fördert so den Medienstandort Hamburg/Schleswig-Holstein.

Sie nimmt die gesetzlich vorgesehenen Zulassungsfunktionen für privaten Rundfunk und Telemedien wahr. Wer über eine Zulassung der MA HSH für Rundfunk verfügt, kann sein Programm über freie Satellitenkapazitäten, Kabel oder im Internet verbreiten. Anbieter von elektronischen Informations- und

Kommunikationsdiensten können einen Antrag auf Bestätigung der rundfunkrechtlichen Unbedenklichkeit für Telemedien stellen.

Zu den Aufgaben der MA HSH gehört neben der Zulassung auch die Aufsicht über die von ihr lizenzierten Hörfunk- und Fernsehprogramme sowie die in Hamburg und Schleswig-Holstein ansässigen Telemediendienstanbieter. Sie sorgt für die Einhaltung der gesetzlichen Bestimmungen, insbesondere bei der Werbung und beim Jugendmedienschutz.

Daneben ist die Förderung von Medienkompetenz als präventive Form des Jugendmedienschutzes eine wichtige, gesetzlich verankerte Aufgabe der MA HSH. Im Fokus ihrer Arbeit steht hier die Aufklärung darüber, wie sich Risiken, denen sich junge Leute bei der Nutzung neuer Medien oftmals aussetzen, vermeiden lassen.

Medienrat:

Jörg Howe (Vorsitzender), Frauke Hamann (stv. Vorsitzende), Anne Abel, Ulrich Ehlers, Edda Fels, Alfons Gundheber-Pilgram, Dr. Günter Hörmann, Ursula Kähler, Dr. Susanne Mayer-Peters, Eva Schleifenbaum, Roswitha Strauß, Uli Wachholtz, Dr. Bernd Wichert

Direktor: Thomas Fuchs
stv. Direktor: Dr. Wolfgang Bauchrowitz

Medizinischer Dienst der Krankenversicherung Nord

20097, Hammerbrookstraße 5
20030, Postfach 10 43 24
T: 25169-0
Fax: 25169-219
E-Mail: info@mdk-nord.de

Service-Telefone:

Ambulante Versorgung
T: 01803 63568-1
Fax: 25169-229
Stationäre Versorgung
T: 01803 63568-2
Fax: 25169-309

Pflegeversicherung
T: 01803 63568-3
Fax: 25169-419

Der Medizinische Dienst der Krankenversicherung (MDK) ist der sozialmedizinische Beratungs- und Begutachtungsdienst der Krankenversicherung. Der MDK ist eine von allen Krankenkassen getragene Arbeitsgemeinschaft und rechtsfähige Körperschaft des öffentlichen Rechts.

Alternierende Vorsitzende des Verwaltungsrates:
Dietmar Katzer
Karl-Heinz Rüter

Geschäftsführer:
Peter Zimmermann
T: 25169-501 / 511
Fax: 25169-509

Ärztliche Leitung:
Dr. Björn Buxell
T: 25169-502 / 522
Fax: 25169-529

NKL Nordwestdeutsche Klassenlotterie

22297, Überseering 4
22219, Postfach 60 19 20
T: 632910-0
Fax: 632910 44
T-Online: *NKL#
E-Mail: info@nkl.de
Internet: www.nkl.de

Durchführung der NKL Nordwestdeutsche Klassenlotterie als Staatslotterie der Länder Berlin, Brandenburg, Freie Hansestadt Bremen, Freie und Hansestadt Hamburg, Mecklenburg-Vorpommern, Niedersachsen, Nordrhein-Westfalen, Saarland, Sachsen-Anhalt, Schleswig-Holstein.

Sprecher des Vorstandes:
Günther Schneider

Norddeutscher Rundfunk

(Gemeinnützige Anstalt des öffentlichen Rechts)

Funkhaus Hamburg

20149, Rothenbaumchaussee 132
T: 4156-0
Fax: 4476 02
Internet: www.ndr.de

Fernsehstudio Lokstedt

22529, Hugh-Greene-Weg 1
T: 4156-0
Fax: 447602

Rundfunkrat

Vorsitzende:
Dagmar Gräfin Kerksenbrock
Stellv.:
Dr. Volker Müller

Stellv.:
Ulrike Fürniß

Stellv.:
Dr. Karl-Heinz Kutz

Verwaltungsrat

Vorsitzende: Dr. Wolfgang Peiner
Stellv. Dr. Rosemarie Wilcken

Intendant: Lutz Marmor
Stellv. Intendant: Dr. Arno Berger

Landesfunkhaus Hamburg

20149, Rothenbaumchaussee 122
Direktorin: Maria von Welser

Landesfunkhaus Schleswig-Holstein

24033 Kiel, Eggerstraße 16
T: 0431 9876-0
Fax: 0431 9876-113
Direktor: Friedrich-Wilhelm Kramer

Landesfunkhaus Mecklenburg-Vorpommern

19061 Schwerin, Schlossgartenallee 61
T: 0385 5959-0
Fax: 0385 5959-514
Direktor: Elke Haferburg

Landesfunkhaus Niedersachsen

30169 Hannover, Rudolf-von-Bennigsen-Ufer 22
T: 0511 988-0
Fax: 0511 988-1010
Direktor: Dr. Arno Beyer

Psychotherapeutenkammer Hamburg

(Körperschaft des öffentlichen Rechts)
20146, Hallerstraße 61
T: 226226060
Fax: 226226089
E-Mail: info@ptk-hh.de
Internet: www.ptk-hh.de

Präsident:
Prof. Dr. Rainer Richter
Vizepräsidentin:
Gabriela Küll
Geschäftsführer:
Thomas Grabenkamp

Blaue Papiertonnen bestellen
T: 2576-2777

Grüne Biotonnen bestellen
T: 2576-2799

Frühjahrsputz „Hamburg räumt auf“
T: 2576-2573
Internet: www.hamburg-raeumt-auf.de

Container-Bestellung:
T: 2576-2000

SRH Verwaltungsgesellschaft mbH (SRHV)

20537, Bullerdeich 21

„STILBRUCH“, das Kaufhaus für Modemes von gestern

22047, Helbingstr. 63 und
22761, Ruhrstr. 51
T: 2576-2090
Fax: 25 76 - 20 99
Internet: www.stilbruch.info
E-Mail: info@stilbruch.info

Biowerk Hamburg GmbH & Co. KG

22525, Schnackenburgallee 100
T: 2576-3091
Fax: 2576-3090
Internet: www.biowerk-hamburg.de
E-Mail: biowerk@srhh.de

Statistisches Amt für Hamburg und Schleswig-Holstein

Standort Hamburg

20457, Steckelhörn 12 (Gotenhof)
Post: 20453 Hamburg
Fax: 42831-1700
E-Mail: poststelle@statistik-nord.de
oder
E-Mail: vorname.nachname@statistik-nord.de
Internet: www.statistik-nord.de

HVV: U1 Meßberg, Metrobus 3 + 6
Brandstwiete

Standort Kiel

24113 Kiel, Fröbelstraße 15-17
Post: Postfach 71 30, 24171 Kiel
T: 0431 6895-0
Fax: 0431 6895-9498
E-Mail: poststelleSH@statistik-nord.de

KVG: 60/61, 52, 501/502 Diesterwegstraße

Das Statistische Amt für Hamburg und Schleswig-Holstein (Statistikamt Nord) ist eine durch Fusion der ehemaligen Statistischen Landesämter gemeinsam von beiden Ländern getragene Einrichtung. Das Statistikamt Nord ist die zentrale Dienstleistungseinrichtung auf dem Gebiet der amtlichen Statistik und erbringt Serviceleistungen im Bereich Information und Analyse für die breite Öffentlichkeit, für alle gesellschaftlichen Gruppen sowie Kunden aus Verwaltung und Politik, Wirtschaft und Wissenschaft.

Das gemeinsame Amt hat seinen Sitz in Hamburg und unterhält Standorte in Hamburg und Kiel. An beiden Standorten verfügt es über einen umfassenden Bestand an aktuellem

und historischem Zahlenmaterial. Auf der Grundlage dieses Datenvorrats versorgt das Amt alle, die Zahlen über Hamburg und Schleswig-Holstein benötigen, mit den gewünschten Informationen.

Die Statistiken beruhen überwiegend auf Bundesgesetzen, auf Rechtsvorschriften der EU oder landesrechtlichen Grundlagen. In enger Zusammenarbeit mit dem Statistischen Bundesamt und den Statistischen Ämtern der übrigen Bundesländer entstehen überregional vergleichbare und zu einem Bundesergebnis zusammenführbare Ergebnisse.

Vorstand
Dr. Wolfgang Bick
T: 42831-1711 / -1710
N.N.

Personalratsvorsitzender
Klaus-Uwe Henning
T: 42831-2525
Frauenbeauftragte
Shira-Lee Teunis
T: 0431 6895-9361
Schwerbehindertenvertretung
Horst-Dieter Jöns
T: 42831-2234
Hans-Joachim Claussen
T: 0431 6895-9273
Suchtprävention und -beratung
Detlef Christiansen
T: 42865-9835
22049, Krausestr. 102-104

Informationsservice und Bibliothek
T: 42831-1766
Fax: 42831-1333
E-Mail: info-HH@statistik-nord.de
Öffnungszeiten: Mo. bis Do. 09:00 bis 15:00, Fr. 09:00 bis 14:00 Uhr und nach Vereinbarung

Bestellung von Veröffentlichungen des Amtes
T: 0431 6895-9280
Fax: 0431 6895-9498
E-Mail: vertriebSH@statistik-nord.de

Abteilung für Statistik: Bevölkerung, Zensus 2011, Haushalte, Bildung, Finanzen, Steuern
Leitung: Gerhard Winck
T: 0431 6895-9237

Abteilung für Statistik: Produzierendes Gewerbe, Umwelt, Landwirtschaft, Preise, Tourismus, VGR Schleswig-Holstein
Leitung: Dietmar Schrödter
T: 0431 6895-9241

Abteilung für Statistik: Dienstleistungen, Handel, Verkehr, Verdienste, Bautätigkeit, VGR Hamburg, Gesundheit, Soziales, Justiz
Leitung: Sven Wohlfahrt
T: 42831-1797

Abteilung für Informationsdienste, Querschnittsaufgaben, Organisation
Leitung: Sigrid Krumbholz-Mai
T: 42831-1792

Verwaltungsabteilung: Personal, Betriebswirtschaft, Informationstechnik
Leitung: Dr. Wolfgang Bick (m.d.W.b.)
T: 42831-1711 / -1710

Steuerberaterkammer Hamburg

(Körperschaft des öffentlichen Rechts)
20095, Raboisen 32
T: 448043-0
Fax: 445885
E-Mail: mail@stbk-hamburg.de
Internet: www.stbk-hamburg.de

Berufsvertretung der Steuerberater, Steuerbevollmächtigten und Steuerberatungsgesellschaften, die im Oberfinanzbezirk Hamburg ihre berufliche Niederlassung bzw. ihren Sitz haben (§ 73 ff. Steuerberatungsgesetz).

Präsident: Bernd Janssen
Geschäftsführer: Philipp Seifert

Studierendenwerk Hamburg

(Anstalt des öffentlichen Rechts)
20146, Von-Melle-Park 2
T: 41902-0
Fax: 41902-100
E-Mail: info@studierendenwerk-hamburg.de
Internet:
www.studierendenwerk-hamburg.de

Die rund 400 Mitarbeiterinnen und Mitarbeiter des Studierendenwerks Hamburg gestalten den Lebensraum von 57.000 Hamburger Studierenden außerhalb des Hörsaals aktiv mit. Als hochschulübergreifende Einrichtung ist das Studierendenwerk wichtiger Partner für sieben Hochschulen in Hamburg – damit Studieren gelingt!

Unsere Kernbereiche sind Hochschulgastronomie (in 12 Mensen und 15 Cafés/Bistros begrüßen wir täglich bis zu 21.000 Gäste), Studentisches Wohnen (in 21 Wohnanlagen finden 3.700 in- und ausländische Studierende ein Zuhause) und Studienfinanzierung (jährlich vergeben wir rund 54 Mio. Euro an Fördergeldern). Darüber hinaus beraten wir Studierende mit Kind, Internationale Studierende, Studierende mit Handicap und chronisch kranke Studierende. Unsere drei Kindertagesstätten bieten Platz für 180 Kinder.

Info-Point Studierendenhaus und Telefonzentrale
Studierendenhaus, Eingang C
20146, Von-Melle-Park 2
T: 41902-0
T: 41902-100
E-Mail: info@studierendenwerk-hamburg.de
Öffnungszeiten:
Mo – Do: 09:00 – 16:00 Uhr
Fr: 09:00 – 13:00 Uhr

Geschäftsführung
Geschäftsführer:
Jürgen Allemeyer
T: 41902-232
Fax: 42903-100
E-Mail: geschaeftsuehrung@studierendenwerk-hamburg.de

Stellvertretender Geschäftsführer:
Tobias Burchard

Servicebereiche

Hochschulgastronomie
In 12 Mensen und 15 Cafés/Bistros im gesamten Hamburger Raum verpflegen wir täglich bis zu 21.000 Personen. Unsere Gäste haben morgens, mittags und zum Teil auch abends eine große Auswahl an

Stadtreinigung Hamburg (SRH)

(Anstalt öffentlichen Rechts)
20537, Bullerdeich 19
T: 25760
Fax: 2576-1110
E-Mail: info@srhh.de
Internet: www.stadtreinigung-hh.de

Entsorgungsbetrieb, zertifiziert für das Einsammeln, Befördern, Lagern, Behandlung von Abfällen zur Verwertung und Beseitigung nach dem Abfallgesetz; Fahrbahn- und Gehwegreinigung; Papierkorbleerung; Verkehrssicherungsdienst; Winterdienst auf Fahrbahnen; Planung, Entwurf, Bau und Betrieb der Abfallverwertungs- und Beseitigungsanlagen und Betriebsplätze.

Geschäftsführung

Dr. Rüdiger Siechau
T: 2576-1001
Werner Kehren
T: 2576-1002
Fax: 2576-1000
Hotline „Saubere Stadt“: Meldestelle für Verschmutzungen
T: 2576-1111

Sperrmüllabfuhr / Sperrmüll-Express-Service
T: 2576-2576

Gelbe Säcke und Tonnen / Depotcontainerstandplätze für Glas und Altpapier
T: 2576-3333

leckeren Speisen, Snacks und Getränken – hochschulnah und zu günstigen Preisen.

Speisepläne, Öffnungszeiten und weitere Infos zu allen Mensen:
www.studierendenwerk-hamburg.de

Hochschulgastronomie
20146, Von-Melle-Park 2
T: 41902-202
Fax: 41902-307
E-Mail: mensa@studierendenwerk-hamburg.de

Unser Cateringservice bietet eine Fülle an Menüs und Buffets für Veranstaltungen aller Art. Mehr Informationen unter
www.studierendenwerk-hamburg.de

Catering des Studierendenwerks Hamburg
20146, Von-Melle-Park 2
T: 41902-289
Fax: 41902-291
E-Mail: catering@studierendenwerk-hamburg.de

Studentisches Wohnen

Unsere 21 Studierendenwohnanlagen mit mehr als 3.700 Plätzen bieten deutschen und internationalen Studierenden ein Zuhause. Besonders „Neu-Hamburger/Innen“ bzw. internationale Studierende schätzen die vielen Kontakte zu anderen Studierenden, die in einer Studierendenwohnanlage schnell geknüpft sind. Die All inclusive-Miete für ein möbliertes Standardzimmer beträgt 210,- Euro/Monat (Stand: März 2010). Im Mietpreis enthalten sind die komplette Zimmer- und Wohnungseinrichtung, Internetgebühren, Strom, Heizung, Wasser, Kabelgebühren und ein erweiterter Instandhaltungsservice. Darüber hinaus können Räume für Gemeinschaftsveranstaltungen sowie Sport-, Fitness- und Musikräume kostenlos genutzt werden. Genaueres zur Ausstattung der einzelnen Wohnanlagen finden Sie im Flyer „Wohnen in den Häusern des Studierendenwerks“, - auch als download unter www.studierendenwerk-hamburg.de, Rubrik Wohnen. Dort können Sie auch Aufnahmeanträge downloaden.

Info-Zentrum Wohnen
Studierendenhaus, Eingang C
20146, Von-Melle-Park 2
T: 41902-263 / 264
Fax: 41902-274
E-Mail: wohnen-infozentrum@studierendenwerk-hamburg.de
Persönliche Sprechzeiten und Beratung: Mo-Fr 9.30-12.00 Uhr, Mo-Do 14.00-15.00 Uhr
Telefonische Sprechzeiten und Beratung: Mo-Do 9.00-16.00 Uhr, Fr 9.00-13.00 Uhr

Studienfinanzierung & BAföG

Ob Stipendien, BAföG oder Studienkredite - Die Mitarbeiter/Innen des Beratungszentrums Studienfinanzierung (BeSt) informieren zu zahlreichen Möglichkeiten, wie das Studium finanziert werden kann. BAföG ist eine der günstigsten Alternativen der Studienfinanzierung. In der Regel wird 50% der Förderung als Zuschuss bezahlt, die anderen 50% werden als zinsloses Darlehen gewährt. Auf Förderung besteht ein Rechtsanspruch gemäß Bundesausbildungsförderungsgesetz (BAföG) in der jeweils geltenden Fassung. Unser BAföG-Amt fördert auch Studierende, Schüler/innen und Praktikant/innen, die eine Ausbildung in den USA absolvieren möchten.

Beratungszentrum Studienfinanzierung (BeSt)
(hier auch Erstinformation, Antragsannahme, Formularausgabe)
20146, Grindelallee 9
T: 41902-102 / 105 / 115
Fax: 41902-126
E-Mail: best@studierendenwerk-hamburg.de
Öffnungszeiten:
Mo + Mi: 09:00 – 15:00 Uhr
Di + Do: 09:00 – 17:00 Uhr
Fr: 09:00 – 13:00 Uhr

BAföG-Amt
20146, Grindelallee 9
T: 41902-0
Fax: 41902-126
E-Mail: bafog@studierendenwerk-hamburg.de
Sprechzeiten:
Mo: 09:00 – 12:00 Uhr
Di + Do: 09:00 – 12:00 Uhr und 14:00 – 17:00 Uhr

Soziales & Internationales

Das Beratungszentrum Soziales & Internationales (BeSI) bietet Unterstützung bei der Lösung von sozialen und wirtschaftlichen Problemen. Schwerpunkte der Beratung sind die allgemeine Sozialberatung, die Beratung für schwangere Studierende und Studierende mit Kind, internationale Studierende und Studierende mit chronischer Erkrankung sowie Behinderung. Die Beratung erfolgt in Einzelgesprächen, unterliegt der Schweigepflicht und ist kostenlos.

Studierende, die sich in einer aktuellen finanziellen Notlage befinden, können hier aus dem Notfonds des Studierendenwerks Hamburg eine einmalige Beihilfe beantragen. Die Notlage muss nachgewiesen werden; auf eine Zahlung besteht kein Rechtsanspruch.

Kinderbetreuung
Drei Kindertagesstätten in unmittelbarer Nähe des Campus der Universität Hamburg ermöglichen Eltern, ihrem Studium nachzugehen und ihr/e Kind/er in einer qualifizierten Betreuung zu wissen.

Beratungszentrum Soziales & Internationales (BeSI)
20146, Schlüterstraße 7 (Eingang E)
T: 41 902-155
Fax: 41 902-180

Infothek: Erstinformation, Broschüren, Terminvereinbarung Sozialberatung,
Mo, Di, Do, Fr: 10-15 Uhr
info-besi@studierendenwerk-hamburg.de

Persönliche Beratung ohne Voranmeldung:
Mo und Do: 10-12 Uhr, Di und Fr: 12-14 Uhr, sowie Termine nach Vereinbarung
sozialberatung@studierendenwerk-hamburg.de

Tierärztekammer Hamburg

(Körperschaft des öffentlichen Rechts)
Geschäftsstelle:
20357, Sternstraße 106
T: 4391623
Fax: 43250577
E-Mail: TK-HH@t-online.de
Internet: www.tieraerzte-hamburg.de
Präsident: Dr. Lars Mecklenburg, PhD

Unfallkasse Nord

(Körperschaft des öffentlichen Rechts)
Standort Hamburg
22083, Spohrstraße 2 (Alster-City)
T: 27153-0
Fax: 27153-1000

Standort Kiel
24113 Kiel, Seekoppelweg 5a
T: 0431 6407-0
Fax: 0431 6407-250

E-Mail: ukn@uk-nord.de
Internet: www.uk-nord.de

Servicezeiten: Montag bis Donnerstag 09:00 – 15:00 Uhr, Freitag 09:00 – 13:00 Uhr

Bahn-/Busverbindungen:

U2, S1 bis Barmbek, U 3 bis Hamburger Straße, Busse 171 (Richtung Thomas-Mann-Str.) und 261 (Richtung Horner Rennbahn) bis Biedermannplatz

Die Unfallkasse (UK) Nord ist der für die Freie und Hansestadt Hamburg und das Land und die Kommunen Schleswig-Holsteins zuständige Träger der gesetzlichen Unfallversicherung. Sie ist am 1. Januar 2008 aus der Fusion der Landesunfallkasse Hamburg mit der Unfallkasse Schleswig-Holstein entstanden.

Insgesamt stehen etwa 1,5 Millionen Menschen unter dem Schutz der Unfallkasse Nord, darunter rund 944.000 Kitakinder, Schülerinnen und Schüler und Studierende. Der Unfallversicherungsschutz umfasst Schul- und Arbeitsunfälle, Unfälle auf dem Schul- und Arbeitsweg sowie Berufskrankheiten.

Wer ist versichert?

- Beschäftigte und Auszubildende der Länder Hamburg und Schleswig-Holstein, der Gemeinden und Gemeindeverbände Schleswig-Holstein und vieler öffentlicher Unternehmen in beiden Bundesländern. Beamtinnen und Beamte sind nicht bei der UK Nord versichert.
- Kinder in Tageseinrichtungen und Tagespflege
- Schüler und Studierende
- Haushaltshilfen in Privathaushalten und häusliche Pflegepersonen
- ehrenamtlich für Gebietskörperschaften Tätige
- Hilfeleistende, Blut- und Organspender
- Sonstige Versicherte

Aufgaben der Unfallkasse Nord sind:

- mit allen geeigneten Mitteln Arbeitsunfälle und Berufskrankheiten sowie arbeitsbedingte Gesundheitsgefahren zu verhüten (Prävention)
- nach Eintritt von Arbeitsunfällen oder Berufskrankheiten die Gesundheit und die Leistungsfähigkeit der Versicherten mit allen geeigneten Mitteln wiederherzustellen (Rehabilitation)
- und sie oder ihre Hinterbliebenen durch Geldleistungen zu entschädigen (Entschädigung)

Selbstverwaltungsorgane

Vertreterversammlung
alternierende Vorsitzende
Ralf Hirsch, Michael Rüther

Vorstand

alternierende Vorsitzende
Uwe Gade, Reimer Lucht

Verwaltung

Geschäftsführer
Jan Holger Stock 27153-401
Stellvertreter:
Martin Kunze 27153-326
Peter Becker 0431 6407-505

Öffentlichkeitsarbeit
Kludia Gottheit 27153-403

Abteilung Prävention und Arbeitsschutz
Leiter:
Hans-Jürgen Müller 27153-212
Technische Aufsicht 27153-231

Rehabilitations- und Leistungsabteilung
Leiter: Martin Kunze 27153-326

Verwaltungs- und Rechtsabteilung:
Leiter: Peter Becker 0431 6407-505

Anmeldung von Beschäftigten in Privathaushalten zur gesetzlichen Unfallversicherung:
Peter Guskau 27153-425
oder direkt unter: www.uk-nord.de

Bei der Unfallkasse Nord ist am 01. Januar 2008 die Staatliche Arbeitsschutzbehörde als untere Landesbehörde errichtet worden. Der Zuständigkeitsbereich ist auf das Gebiet des Landes Schleswig-Holsteins begrenzt.

Universitätsklinikum Hamburg-Eppendorf (UKE) Fachbereich Medizin

20246, Martinistr. 52
T: 7410-0
Info@uke.de

Vorstand/Zentrale Dienste/ Personalvertretung

Ärztlicher Direktor des UKE
Prof. Dr. Jörg F. Debatin 55000
Fax: 55943

Dekan des Fachbereichs Medizin
Prof. Dr. Dr. Uwe Koch-Gromus 59498
Fax: 55960

Prodekan für Lehre
Prof. Dr. Andreas Guse 52828
Fax: 59880

Kaufmännischer Direktor
Dr. Alexander Kirstein 59001
Fax: 54647

Direktor für Patienten- und Pflegemanagement
Joachim Pröll 53850
Fax: 56881

Geschäftsstelle des Vorstandes
Stefanie Brauner 57295
Fax: 57275

Geschäftsführung Fakultätsverwaltung
Dr. Heike Koll 59272
Fax: 56752

Direktor für Medizin u. Strukturplanung Dr. Mathis Terrahe Fax: 55004	56189	Arbeitssicherheit Günter Sternkopf Fax: 58160	56102	Klinik u. Poliklinik für Pädiatrische Hämatologie und Onkologie Fax: 54601	54270	Inst. für Experimentelle Immunologie u. Hepatologie Fax: 57150	58731
Strategische Unternehmensentwicklung Susanne Quante Fax: 55004	55878	Strategischer/Operativer Einkauf Sven Mildahn Fax 57412	57168	Klinik u. Poliklinik für Kinderchirurgie Fax: 88908-180	88908-230	Kopf- und Neurozentrum Klinik u. Poliklinik für Neurologie Fax: 56721	53770
GB Qualitätsmanagement N.N. Fax: 59044	56048	Technische Dienstleistungen Frank Dzukowski Fax: 56252	52298	Poliklinik für Kinder- und Jugendpsychosomatik Fax: 55105	52715	Klinik u. Poliklinik für Neurochirurgie Fax: 48121	53750
Zentral-Controlling Matthias Waldmann Fax: 55758	56910	Kaufmännische Dienstleistungen Manfred Hannig Fax: 54105	54343	Institut für Humangenetik Fax: 55138	52120	Klinik u. Poliklinik für Hals-, Nasen- und Ohrenheilkunde Fax: 56319	52360
GB Informationstechnologie Dr. Peter Gocke Fax: 57410	57777	Personalrat für das nichtwissenschaftliche Personal: Vorsitzender: Andreas Horn Fax: 56754	52027	Zentrum für Innere Medizin I. Medizinische Klinik u. Poliklinik (Gastroenterologie mit d. Sektionen Infektiologie u. Tropenmedizin) Fax: 58531	53910	Klinik u. Poliklinik für Hör-, Stimm- und Sprachheilkunde Fax: 46814	52365
Projektmanagement Gerhard Mentges Fax: 56549	56867	Personalrat für das wissenschaftliche Personal: Vorsitzender: Dr. Michael E. Blank Fax: 56940	52826	III. Medizinische Klinik u. Poliklinik (Nephrologie/Rheumatologie m. d. Sektion Endokrinologie) Fax: 55186	53908	Klinik u. Poliklinik für Mund-, Kiefer- und Gesichtschirurgie Fax: 55467	53251
Masterplan Florian Eggert Fax: 54739	57413	Gleichstellungsbeauftragte für das nicht wissenschaftliche Personal Frauke von der Heide Fax: 59043	57019	Inst. u. Poliklinik für Psychosomatische Medizin und Psychotherapie Fax: 54975	59733	Onkologisches Zentrum II. Medizinische Klinik u. Poliklinik Onkologie/Hämatologie u. Knochenmarktransplantation m. d. Sektion Pneumologie Fax: 58054	52969
GB Personal, Recht & Organisation Oliver Füllgraf Fax: 56774 Michael van Loo Fax: 56774	52015 57100	Gleichstellungsbeauftragte für das wissenschaftliche Personal Prof. Dr. Hertha Richter-Appelt Fax: 56406	54371	Klinik und Poliklinik für Dermatologie u. Venerologie Fax: 54861	52650	Interdisziplinäre Klinik und Poliklinik für Stammzelltransplantation Fax: 53795	54850
International Office Leonore Boscher Fax: 51691	51692	Ombudsmann Dr. Raimund Kniep Fax: 56685	55384	Klinik für Hepatobiliäre Chirurgie u. Transplantationschirurgie Fax: 43431	56135	Klinik u. Poliklinik für Strahlentherapie und Radioonkologie Fax: 56701	55425
Unternehmenskommunikation Dr. Christian Kreher Fax: 54932	56060/54747					Klinik u. Poliklinik für Nuklearmedizin Fax: 59330	59327
Interne Revision Dr. Detlef Koch Fax: 54609	52102						
Betriebsärztlicher Dienst Dr. Gabriele Andersen Fax: 56503	53193						
Zentrale OP-Organisation Dr. Christian Taube Fax: 57633	52170						
GB Finanzen Astrid Lurati Fax: 55196	52097						
GB Pflege- und Funktionsbereichsmanagement Susanne Blinn Fax: 56881	54736						
GB Zentrales Case-Management Dr. Ilka Schalwat Fax: 57927	55672						
Universitäre Bildungsakademie Wilma Kuhls Fax: 56232	56237						
GB Apotheke Dr. Michael Baehr Fax: 54593	53086						
Sicherheit u. Umzugsmanagement Jutta Lange Fax: 58160	52060						

Medizinische und wissenschaftliche Zentren / Institute

Zentraler Notaufnahme (ZAD)

T: 7410-35002

Zahnärztlicher Notdienst

von 19:00 bis 01:00 Uhr Bundeswehrkrankenhaus Hamburg

Lesserstr. 180 Einlass bis 1.00 Uhr

T: 6947-0

nach 01:00 Uhr unter der

T: 01805 050518

Blutspendedienst

T: 7410-52616 / - 53479

Fax: 53400

Zentrum für Anästhesiologie und Intensivmedizin

Klinik u. Poliklinik für Anästhesiologie 52415

Fax: 54963

Klinik u. Poliklinik für Intensivmedizin 57010

Fax: 57020

Zentrum für Geburtshilfe, Kinder- und Jugendmedizin

Klinik u. Poliklinik für Geburtshilfe und Pränatalmedizin 57832

Fax: 56767

Klinik u. Poliklinik für Kinder- u. Jugendmedizin 53710

Fax: 56527

Zentrum für Operative Medizin Klinik u. Poliklinik für Allgemein-, Viszeral- und Thoraxchirurgie Fax: 44995	52401	Zentrum für Diagnostik Institut für Klinische Chemie/ Zentrallaboratorien Fax: 54621	52968	Institut für Medizinische Informatik Fax: 54882	53652	School of Life Science Hamburg GmbH Fax: 42883-2106	42883-2124
Klinik und Poliklinik für Unfall-, Hand-, und Wiederherstellungschirurgie Fax: 54569	53459	Institut für Transfusionsmedizin Fax: 54871	52430	Institut für Tumorbiologie Fax: 55379	53503	KGE Klinik Gastronomie Eppendorf GmbH Fax: 55497	53044
Klinik und Poliklinik für Orthopädie (Forschung u. Lehre) Fax: 55018	53670	Institut für Medizinische Mikrobiologie, Virologie und Hygiene Fax: 54881	53150	Institut für Systemische Neurowissenschaften Fax: 59955	59899	KSE Klinik Service Eppendorf GmbH Fax: 59944	54905
Klinik und Poliklinik für Urologie Fax: 42444	52442	Institut für Immunologie Fax: 54243	54241	Institut für Osteologie und Biomechanik Fax: 58010	56083	KTE Klinik Textil Eppendorf GmbH Fax: 54105	54115
Klinik und Poliklinik für Gynäkologie Fax: 54355	52510	Institut für Pathologie Fax: 56815 m.d. Sektionen Molekularpathologie u. Zytopathologie	53004	Zentrum für Molekulare Neurobiologie Institut für Neurale Signalverarbeitung Fax: 55102	55082	KLE Klinik Logistik Eppendorf GmbH Fax: 54105	59309
Zentrum für Psychosoziale Medizin Klinik und Poliklinik für Psychiatrie und Psychotherapie Fax: 52999	52210	Institut für Neuropathologie Fax: 54929	52218	Institut für Entwicklungsneurobiologie Fax: 55102	55082	KFE Klinik Facility Management Eppendorf GmbH Fax: 56252	56253
Klinik und Poliklinik für Psychiatrie und Psychotherapie des Kindes- und Jugendalters Fax: 55169	53216	Institut für Rechtsmedizin Fax: 53994	52127	Institut für Biosynthese Neuraler Strukturen Fax: 56248	56246	KME Klinik Medizintechnik Eppendorf GmbH Fax: 56252	56253
Institut u. Poliklinik für Sexualforschung und Forensische Psychiatrie Fax: 56406	54212	Zentrum für Radiologie und Endoskopie Klinik und Poliklinik für Diagnostische und Interventionelle Radiologie Fax: 53802	54029	Institut für Molekulare und Zelluläre Kognition Fax: 6979	56270	Wasser- und Bodenverbände Auskünfte über die hamburgischen Wasser- und Bodenverbände erteilt das Rechtsamt der Behörde für Stadtentwicklung und Umwelt. T: 42840-2307 Fax: 42840-2496 E-Mail: patrick.tripcke-jahnke@bsu.hamburg.de Patrick Tripcke-Jahnke	
Institut und Poliklinik für Medizinische Psychologie Fax: 54940	52978	Klinik und Poliklinik für Neuroradiologische Diagnostik und Intervention Fax: 54640	52746	Institut für Neuroimmunologie und Klinische Multiple-Sklerose-Forschung Fax: 56598	56273	Wirtschaftsprüferkammer (Körperschaft des öffentlichen Rechts) Landesgeschäftsstelle Bremen, Hamburg, Mecklenburg-Vorpommern, Niedersachsen, Schleswig-Holstein 20095, Ferdinandstraße 12 T: 8080343-0 Fax: 8080343-12 E-Mail: lgs-hamburg@wpk.de	
Institut für Allgemeinmedizin Fax: 53681	52400	Klinik und Poliklinik für Interdisziplinäre Endoskopie Fax: 54420	53424	Universitäres Herzzentrum Hamburg GmbH Klinik und Poliklinik für Allgemeine u. Interventionelle Kardiologie Fax: 53622	53972	Leitung Landesgeschäftsstellenleiterin RA Hiltrud Egbert	
Institut für Geschichte und Ethik der Medizin Fax: 52462	52140	Zentrum für Experimentelle Medizin Institut für Anatomie I: Zelluläre Neurobiologie Fax: 54966	52575	Klinik für Kardiologie, Schwerpunkt: Elektrophysiologie	52438	Landesgeschäftsstelle für Wirtschaftsprüfer, vereidigte Buchprüfer, Wirtschaftsprüfungsgesellschaften und Buchprüfungsgesellschaften, die in den Ländern Freie Hansestadt Bremen, Freie und Hansestadt Hamburg, Niedersachsen, Schleswig-Holstein und Mecklenburg-Vorpommern ihre berufliche Niederlassung haben oder ihre berufliche Tätigkeit ausüben und damit Pflichtmitglied der Wirtschaftsprüferkammer sind	
Institut für Medizin-Soziologie Fax: 54934	53382	Institut für Anatomie II: Experimentelle Morphologie Fax: 55427	52586	Klinik und Poliklinik für Herz- und Gefäßchirurgie Fax: 56508	53440		
Universitätsprofessur für Arbeitsmedizin Fax: 428894-514	428894-501	Institut für Biochemie und Molekularbiologie I: Zelluläre Signaltransduktion Fax: 56818	54639	Klinik und Poliklinik für Gefäßmedizin Fax: 53272	53876		
Institut für Versorgungsforschung in der Dermatologie u. bei Pflegeberufen Fax: 55348	55428	Institut für Biochemie und Molekularbiologie II: Molekulare Zellbiologie Fax: 54592	53917	Klinik und Poliklinik für Kinderkardiologie Fax: 53730	53718		
Direkte Anbindung beim Vorstand (vorläufig) Klinik und Poliklinik für Augenheilkunde Fax: 54906	52301	Institut für Experimentelle und Klinische Pharmakologie und Toxikologie Fax: 54876	53180	Klinik und Poliklinik für Kinderherzchirurgie Fax: 58275	58221		
Zentrum für Zahn-, Mund- und Kieferheilkunde Poliklinik für Kieferorthopädie Fax: 55960	52255	Tochtergesellschaften / Beteiligungen / Ausgründungen Ambulanzzentrum des UKE GmbH Fax: 52846	53832	Zahnärztekammer Hamburg (Körperschaft des öffentlichen Rechts) 22111, Möllner Landstraße 31 T: 733405-0 Fax: 7325828 E-Mail: info@zaek-hh.de Internet: www.zahnaerzte-hh.de			
Funktionsbereich Zahnärztliches Röntgen Fax: 54701	56898	Altonaer Kinderkrankenhaus gGmbH Fax: 88908-205	88908-502	Präsident Prof. Dr. Wolfgang Sprekels			
Poliklinik für Zahnärztliche Prothetik Fax: 54096	53267	Martini-Klinik am UKE GmbH Fax: 51323	51313	Vizepräsident Dr. Helmut Pfeffer			
Poliklinik für Zahnerhaltung und Präventive Zahnheilkunde Fax: 55168	52282	MediGate GmbH Fax: 51684	51682	Hauptgeschäftsführer Dr. jur. Peter Kurz			
		Institut für Pharmakologie für Pharmazeuten Fax: 55761	52884	Medizinisches PräventionsCentrum Hamburg GmbH & Co.KG 468636111			
		Institut für Vegetative Physiologie und Pathophysiologie Fax: 59299	52182	UCM UKE Consult und Management GmbH Fax: 52522	56769		
		Institut für Neurophysiologie und Pathophysiologie Fax: 57752	56170				
		Institut für Medizinische Biometrie und Epidemiologie Fax: 57790	57485				

BUNDESBEHÖRDEN UND ANDERE NICHT- HAMBURGISCHE BEHÖRDEN IN HAMBURG

Bereich Arbeits- u. Ausbildungsmarkt

Agentur für Arbeit Hamburg
20097, Kurt-Schumacher-Allee 16
Großkunden-PLZ 20079 Hamburg

Telefonische Servicezeiten:
Montag bis Freitag 08:00 - 18:00 Uhr

Für alle Informationen zur Vermittlung, Beratung und Leistungsgewährung:
T: 01801 555111 (3,9 Cent/Min.)
Informationen für Arbeitgeber:
T: 01801 664466
Berufsberatung/Jugendliche:
T: 01801 555111

Öffnungszeiten:
Mo.-Fr. 08:00 - 13:00 Uhr, donnerstags (nur für Berufstätige) 16:00 - 18:00 Uhr

Die Agentur für Arbeit ist eine Dienststelle der Bundesagentur für Arbeit
90478 Nürnberg, Regensburger Straße 104
T: 0911 179-0
Fax: 0911 179-2123

Sie untersteht der Regionaldirektion Nord
24106 Kiel, Projensdorfer Straße 82
T: 0431 3395-0
Fax: 0431 3395-9999

Vorsitzendes Mitglied der Geschäftsführung
Rolf Steil

Geschäftsführer Operativ
z. Zt. Frau Dr. Heike Grothe-Seifert

Geschäftsführer Interner Service
Dirk Heyden

Presse und Marketing
20097, Kurt-Schumacher-Allee 16
T: 040 2485-2230
E-Mail: Hamburg.Presse@arbeitsagentur.de

Geschäftsstellen der Agentur für Arbeit Hamburg

Arbeitsvermittlung und -beratung sowie U 25-Teams (Berufsberatung und Jugendlichenvermittlung), Leistungsteams (Arbeitslosengeld und Leistungen zur beruflichen Weiterbildung):

Agentur für Arbeit Hamburg-Altona
22769, Kieler Str. 39

Agentur für Arbeit Hamburg-Bergedorf
21031, Johann-Meyer-Straße 55

Agentur für Arbeit Hamburg-Eimsbüttel
20259, Eppendorfer Weg 24

Agentur für Arbeit Hamburg-Harburg
21073, Harburger Ring 35

Agentur für Arbeit Hamburg-Mitte
20097, Norderstraße 103

Agentur für Arbeit Hamburg-Nord
22415, Langenhorner Chaussee 92-94

Agentur für Arbeit Hamburg-Wandsbek
22089, Pappelallee 30

Personal- sowie Allgemeine und Sachverwaltung
20097, Kurt-Schumacher-Allee 16

Familienkasse Hamburg
20097, Kurt-Schumacher-Allee 16
Allgemeine Informationen:
T: 01801-546337
Zahlungstermine:
T: 01801-924586 (3,9 Cent / min.)

Insolvenzgeld (Insg.), Kurzarbeitergeld (Kug), Winterbauförderung (WBF), Altersteilzeit (Atg)
20097, Kurt-Schumacher-Allee 16

Psychologischer Dienst und Ärztlicher Dienst der Agentur für Arbeit Hamburg
20097, Kurt-Schumacher-Allee 16

Arbeitsvermittlung und Arbeitsberatung
(Fachvermittlung für besonders qualifizierte Fach- und Führungskräfte, für Hotel- und Gaststättenberufe, für Seeleute und Binnenschiffer).

ZAV-Künstlervermittlung Hamburg
20097, Gotenstr. 11
T: (040) 28 40 15 - 0
oder (040) 28 40 15 - 47
Fax: (040) 28 40 15 - 33
Fax: (040) 28 40 15 - 99
Email: zav-hamburg-kuenstlervermittlung@arbeitsagentur.de

Leitung
Werner Bode (040) 28 40 15 - 35
Peter Millitzke (040) 28 40 15 - 12

Unterhaltung:
Show, Artistik
Gabriele Zein (040) 28 40 15 - 37
Orchester/Musiker (U)
Michael Wocknitz (040) 28 40 15 - 38

Werbung:
Kleindarsteller, Statisten, Komparsen
Sigrid Schmelz-Meier (040) 28 40 15 - 42
Cornelia Buchholz (040) 28 40 15 - 41

Schauspiel
Rüdiger List (040) 28 40 15 - 14
Diana Anders (040) 28 40 15 - 13

Oper / Operette
Axel Mendrok (040) 28 40 15 15

Chor
Florian Fellner (040) 28 40 15 16

Film / Fernsehen
Email: zav-hamburg-kuenstlervermittlung-FF@arbeitsagentur.de
Regina Vorbau (040) 28 40 15 - 22
Holger Richter (040) 28 40 15 - 21

Produktion / Technik (Film / Fernsehen)
Email: zav-hamburg-kuenstlervermittlung-FF@arbeitsagentur

Marina Lewandowski (040) 28 40 15 - 19
JOB-Zeitpersonal-Vermittlung
20097, Nagelsweg 9

Messe-Vermittlung (Hostessen und Aufbauhelfer)
20097, Nagelsweg 9

Zentrale Heuerstelle (Fachvermittlung für Seeleute und Binnenschiffer)
20097, Kurt-Schumacher-Allee 16

Vermittlung für Hotel- und Gaststättenpersonal (HoGa)
Zentrale Auslandsvermittlung Hamburg
20097, Nagelsweg 9
T: 2485-3557 oder -3554
Fax: 2485-1988
E-Mail: ZAV-Hamburg-Auslandsvermittlung@arbeitsagentur.de

Berufsinformationszentrum mit Dokumentationsstelle (BIZ/DOKU)
20097, Kurt-Schumacher-Allee 16

Öffnungszeiten
montags und dienstags 08:30 - 17:00 Uhr,
mittwochs und freitags 08:00 - 12:30 Uhr,
donnerstags 08:30 - 18:00 Uhr
BIZ-Berater: donnerstags 14:00 - 18:00 Uhr

Team Akademische Berufe Hamburg (Hochschulteam)
Beratung für Abiturienten, Studierende und Absolventen
20097, Nagelsweg 9

**team.arbeit.hamburg
Hamburger Arbeitsgemeinschaft SGB II**
22305, Wiesendamm 26
Internet: www.team-arbeit-hamburg.de

Zentrale
Geschäftsführer
Thomas Bösenberg
T: 60098-100

Stellvertr. Geschäftsführer
Bernhard Günther
T: 60098-101

Geschäftszimmer
Frau Freundel / Frau Heimsoth
T: 60098-102 / 103
Fax: 60098-199
E-Mail: Hamburg-Arbeitsgemeinschaft-SGB2@arge-sgb2.de

Büro der Geschäftsführung
Herr Zeidler
T: 60098-104

Presse und Öffentlichkeitsarbeit
Herr Weise
T: 60098-118
Frau da Silva Costa
T: 60098-282
Fax: 60098-199
E-Mail:
Hamburg.Arge-Press@arge-sgb2.de

Geschäftsbereich I: Ressourcen und Verwaltung
Leiter Herr Günther
T: 60098-101
Vertreterin Frau Marquardt
T: 60098-117

Geschäftsbereich II: Arbeitsmarktpolitische Instrumente
Leiter Herr Hinrichsen
T: 60098-112
Vertretung Frau Hören
T: 60098-232

Geschäftsbereich III: Integration
Leiter Herr Triebe
T: 60098-219
Vertretung Frau Brauer
T: 60098-119

Geschäftszimmer GB II+ III
Frau Hurtz
T: 60098-244

Geschäftsbereich IV: Rechtsstelle
Leiterin Frau Tegtmeyer
T: 60098-308

Geschäftszimmer GB IV:
Frau Schiebener
T: 271446-225

Controlling
Frau Pohl
T: 60098-107

Kundenreaktionsmanagement
Hotline: 2485-1725
E-Mail: Hamburg.ARGE-KRM@arge-sgb2.de

Betreuungsdienst
Herr Bassy
T: 675876-251
E-Mail: ARGE-Hamburg.Betreuungsdienst@arge-sgb2.de

Service-Center
20097, Norderstraße 103
Herr Sandler
T: 2485-3750
Fax: 2485-3408
E-Mail: ARGE-Hamburg.ARGE-ServiceCenter@arge-sgb2.de

Job-Center Alstertal / Rahlstedt
Leiter Herr Jorzik
T: 63856-300

* Standort Alstertal
22159, August-Krogmann-Str. 52, Haus A, 5. Etage

Vertreter Herr Meinhardt
T: 63856-302
Geschäftszimmer Frau Teichmann
T: 63856-303
Fax: 63856-299
E-Mail: ARGE-Hamburg.August-Krogmann-Strasse@arge-sgb2.de

* Standort Rahlstedt
22145, Bargkoppelweg 66

Vertreter Herr Laßmann
T: 23958-269
Geschäftszimmer Frau Baur
T: 23958-203
Fax: 23958-299
E-Mail: ARGE-Hamburg.Bargkoppelweg@arge-sgb2.de

Sprechzeiten:
Mo., Di., Do., Fr. 08:00 12:00 Uhr oder nach Vereinbarung
Do. 15:30 17:00 Uhr nur für Berufstätige oder nach Vereinbarung

Job-Center Altona

22767, Alte Königstraße 8-14

- für Kunden über 25 Jahre

Sprechzeiten:
Mo., Di., Do. u. Fr. 08:00-12:00 Uhr und
Do. 15:30-17:00 Uhr für Berufstätige und nach Vereinbarung

22769, Kieler Straße 39

- für Kunden unter 25 Jahre

Sprechzeiten:
Mo., Di., Do. u. Fr. 08:00-12:00 Uhr und
Do. 15:30-17:00 Uhr für Schüler und Berufs-tätige oder nach Vereinbarung

Leiter Herr Goos
T: 30994-217
Vertretung Herr Steiche
T: 30994-262

Geschäftszimmer
Frau Papke
T: 30994-218
Fax: 30994-299
E-Mail: ARGE-Hamburg.Alte-Koenigstrasse@arge-sgb2.de
E-Mail: ARGE-Hamburg.Kieler-Strasse@arge-sgb2.de

Arbeitgeber-Service (Altona, Lurup, Osdorf)
22769, Kieler Str. 39
T: 38014-109
Fax: 38014-454
E-Mail: ARGE-Hamburg.Altona-Stellen@arge-sgb2.de

Job-Center Altona West

22549, Achtern Born 135

Sprechzeiten:
Mo., Di., Do. u. Fr. 08:00 - 12:00 Uhr
Do. 15:30-17:00 Uhr nur für Berufstätige oder nach Vereinbarung

Leiter Herr Kolb
T: 85415-300
Fax: 85415-299
Vertreter Herr Döge
T: 85415-360

Geschäftszimmer
Frau Bassoumi
T: 85415-301
Fax: 70384-299
E-Mail: Arge-Hamburg.Achtern-Born@arge-sgb2.de

Job-Center Barmbek

22083, Flachsland 23

Sprechzeiten:
Mo., Di., Do. u. Fr. 08:00-12:00 Uhr, Do. 15:30-17:00 Uhr nur für Berufstätige oder nach Vereinbarung

Leiter Herr Schülke
T: 63859-200
Vertreterin Frau Hinrichs-Polzin
T: 63859-202

Geschäftszimmer
Frau Krohn
T: 63859-201
Fax: 63859-299
E-Mail: Arge-Hamburg.Flachsland@arge-sgb2.de

Job-Center Bergedorf

21035, Weidenbaumsweg 69b

- für Kunden über 25 Jahre

Sprechzeiten:
Mo., Di., Do. u. Fr. 08:00-12:00 Uhr und
Do. 15:30-17:00 Uhr nur für Berufstätige oder nach Vereinbarung
21031, Johann-Meyer-Straße 55
- für Kunden unter 25 Jahre
Sprechzeiten:
Mo., Di., Do. u. Fr. 08:00-12:00 Uhr und
Do. 15:30-17:00 Uhr für Schüler und Berufs-tätige oder nach Vereinbarung

Leiter Herr Rehfeldt
T: 23959-305
Vertreter Herr Burmeister
T: 23959-327

Geschäftszimmer
Frau Buck
T: 23959-303
Fax: 23959-299
E-Mail: Arge-Hamburg.Weidenbaumsweg@arge-sgb2.de
E-Mail: Arge-Hamburg.Johann-Meyer-Strasse@arge-sgb2.de

Arbeitgeber-Service (Bergedorf)
T: 23959-501
Fax: 23959-299
E-Mail: ARGE-Hamburg.Weidenbaums-weg@arge-sgb2.de

Job-Center Billstedt/ Mümmelmannsberg

* Standort Billstedt

22111, Billstedter Hauptstraße 44-48
Sprechzeiten:
Mo., Di., Do. und Fr. 08:00-12:00 Uhr
Do. 15:30-17:00 Uhr nur für Berufstätige oder nach Vereinbarung

* Standort Mümmelmannsberg
22115, Feiningerstraße 14
Mo., Di. und Do. 08:00-12:00 Uhr
Do. 15:30-17:00 Uhr nur für Berufstätige oder nach Vereinbarung

Leiter Herr Dassow
T: 63857-110
Vertreterin Frau Kistenbrügger (Billstedt)
T: 63857- 150

Geschäftszimmer (Billstedt)
Frau Bernitt
T: 63857-111
Fax: 63857-120
E-Mail: ARGE-Hamburg.Billstedter-Hauptstrasse@arge-sgb2.de
E-Mail: ARGE-Hamburg.Feiningerstrasse@arge-sgb2.de

Arbeitgeber-Service Zeitarbeit-Team
T: 638 57.315 / 316 / 317 / 318 (Firmen A-K)
T: 638 57.316 (Projekt Pflege)
T: 638 57.319 / 320 / 321 (Firmen L-Z)
Fax: 638 57.481 33 33
E-Mail: ARGE-Hamburg.Billstedt-Stellen@arge-sgb2.de

Job-Center Bramfeld

22309, Steilshooper Allee 53
Sprechzeiten:
Mo., Di., Do. u. Fr. 08:00-12:00 Uhr
Do. 15:30-17:00 Uhr nur für Berufstätige oder nach Vereinbarung

Leiterin Frau Matzick
T: 46007-200
Vertreterin Frau Hopf
T: 46007-260
Fax: 46007-299
E-Mail: ARGE-Hamburg.Steilshooper-Allee@arge-sgb2.de

Job-Center Eidelstedt/Lokstedt

* Standort Eidelstedt

22547, Fangdieckstraße 53
Sprechzeiten:
Mo., Di., Do. u. Fr. 08:00-12:00 Uhr
Do. 15:30-17:00 Uhr nur für Berufstätige oder nach Vereinbarung

* Standort Lokstedt
22529, Hugh-Greene-Weg 1

Leiter Herr Pichlmeier
T: 52677-200
Vertreter/in N.N.
T: 2485-1999

Geschäftszimmer
Frau Pannowitsch
T: 32506-201
Fax: 52677-299
E-Mail: ARGE-Hamburg.Fangdieckstrasse@arge-sgb2.de
E-Mail: ARGE-Hamburg.Hugh-Greene-Weg@arge-sgb2.de

Job-Center Eimsbüttel

20139, Tropelwitzstraße 7
Sprechzeiten:
Mo., Di., Do. u. Fr. 08:00-12:00 Uhr
Do. 15:30-17:00 Uhr nur für Berufstätige oder nach Vereinbarung

Leiter Herr Peters
T: 42933-217
Vertreter Herr Hochsprung
T: 42933-208

Geschäftszimmer
Herr Landrath
T: 42933-242
Fax: 42933-299
E-Mail: ARGE-Hamburg.Tropelwitzstrasse@arge-sgb2.de

Arbeitgeber-Service (Eimsbüttel, Eidelstedt, Lokstedt)
T: 42933-228
Fax: 42933-299
E-Mail: ARGE-Hamburg.Eimsbuettel-Stellen@arge-sgb2.de

Job-Center für schwerbehinderte Menschen

(für schwerbehinderte Kunden mit einem GdB ab 50 oder mit Gleichstellungsbescheid)

20537, Beltgens Garten 2
Sprechzeiten:
Mo., Di., Do. u. Fr. 08:00-12:00 Uhr
Do. 15:30-17:00 Uhr nur für Berufstätige oder nach Vereinbarung

Leiter Herr Saß
T: 254996-200
Vertreter Herr Kutschke
T: 254996-201

Geschäftszimmer
Frau Lehmborg
T: 254996-210
Fax: 254996-299
E-Mail: ARGE-Hamburg.Beltgens-Garten@arge-sgb2.de

Arbeitgeber-Service
T: 254996-265 o. 266
Fax: 254996-299
E-Mail: ARGE-Hamburg.JC-sbM-Stellen@arge-sgb2.de

Job-Center Hamburg-Nord

* Standort Nord

20249, Kümmellstraße 5-7
Eingangszone: 20249, Lenhartzstraße 28
Sprechzeiten:
Mo., Di., Do., Fr. 08.00 bis 12.00 Uhr,
Do. 15.30 bis 17.00 Uhr nur für Berufstätige und nach Vereinbarung

* Standort Fuhlsbüttel

22415, Langenhorner Chaussee 92-94
Sprechzeiten:
Mo., Di., Do., Fr. 08:00-12:00 Uhr
Do. 15:30-17:00 Uhr nur für Berufstätige und nach Vereinbarung

Leiter Herr Schmelke
T: 46967-218
Vertreterin Frau Pries
T: 53207-250

Geschäftszimmer Frau Wille (Nord)
T: 46967-219
Fax: 46967-122
E-Mail: ARGE-Hamburg.Kuemellstrasse@arge-sgb2.de

Geschäftszimmer Herr Henke (Fuhlsbüttel)
T: 53207-372
Fax: 53207-416
E-Mail: ARGE-Hamburg.Langenhorn@arge-sgb2.de

Arbeitgeberservice (Hamburg-Nord und Barmbek)
T: 53207-207
Fax: 53207-416
E-Mail: ARGE-Hamburg.Fuhlsbuettel-Stellen@arge-sgb2.de

Job-Center Harburg/Süderelbe

* Standort Harburg

21073, Am Werder 1
21073, Neue Straße 50
- für Kunden unter 25 Jahren
Sprechzeiten:
Mo., Di., Do. u. Fr. 08:00-12:00 Uhr
Do. 15:30-17:00 Uhr nur für Berufstätige und Schüler oder nach Vereinbarung (nur Am Werder 1)

* Standort Süderelbe

21149, Neugrabener Markt 5
Sprechzeiten:
Mo., Di., Do. u. Fr. 08:00-12:00 Uhr
Do. 15:30-17:00 Uhr nur für Berufstätige oder nach Vereinbarung

Leiter Herr Schlenker
T: 300856-100
Vertreter Herr Piper
T: 76744-660

Geschäftszimmer
Frau Kailuweit
T: 300856-101
Fax: 300856-199
E-Mail: ARGE-Hamburg.Am-Werder@arge-sgb2.de
E-Mail: ARGE-Hamburg.Neugrabener-Markt@arge-sgb2.de

Arbeitgeber-Service
T: 76744-676
Fax: 76744-699
E-Mail: ARGE-Hamburg.Harburg-Stellen@arge-sgb2.de

Job-Center Mitte

20097, Norderstraße 103
Sprechzeiten:
Mo., Di., Do. u. Fr. 08:00-12:00 Uhr
Do. 15:30-17:00 Uhr nur für Berufstätige oder nach Vereinbarung

Leiter Herr Naucke
T: 2485-3400
Vertreterin Frau Biermann
T: 2485-3401

Geschäftszimmer
Frau Deede-Frercksen
T: 2485-3409
Fax: 2485-3408
E-Mail: ARGE-Hamburg.Norderstrasse@arge-sgb2.de

Arbeitgeber-Service (Mitte, Billstedt, Mümmelmannsberg)
T: 2485-3535
Fax: 2485-3429
E-Mail: ARGE-Hamburg.Mitte-Stellen@arge-sgb2.de

Logistik-Team
T: 2485-3535
Fax: 2485-3429
E-Mail: ARGE-Hamburg.Logistikteam-Arbeiterservice@arge-sgb2.de

Job-Center St. Pauli/Altstadt

* Standort St. Pauli
20359, Simon-von-Utrecht-Straße 4a
Sprechzeiten:
Mo. u. Do. 08:00-12:00 Uhr
Di und Fr. 08:00-12:00 Uhr nur nach Vereinbarung
Do. 15:30-17:00 Uhr nur für Berufstätige oder nach Vereinbarung

Leiter Herr Glöckner
T: 30084-201
Vertreter Herr Badczong
T: 30084-245

Geschäftszimmer
Frau Völkers / Frau Scharff
T: 30084-202 / 203
Fax: 30084-299
E-Mail: ARGE-Hamburg.Simon-von-Utrecht-Strasse@arge-sgb2.de

* Standort Altstadt

(für Personen ohne festen Wohnsitz und Haftentlassene)
20457, Kleine Reichenstraße 2
Sprechzeiten:
Mo., Di., Do. u. Fr. 08:00 -12:00 Uhr

Teamleiter Herr Karstens
T: 28665-219

Geschäftszimmer
Frau Kottmann
T: 28665-200
E-Mail: ARGE-Hamburg.Kleine-Reichens-trasse@arge-sgb2.de

Tagesjobvermittlung
Herr Lehmann
T: 28665-271

Arbeiterservice Hotel-/Gaststätten - HoGa
T: 28665-231
E-Mail: ARGE-Hamburg.HoGa-Team@arge-sgb2.de

Job-Center Wandsbek

22089, Wandsbeker Chaussee 220
- für Kunden über 25 Jahren:
Sprechzeiten:
Mo., Di., Do. u. Fr. 08:00-12:00 Uhr
Do. 15:30-17:00 Uhr nur für Berufstätige oder nach Vereinbarung

22041, Wandsbeker Zollstraße 11
- für Kunden unter 25 Jahren:

Leiter Herr Pump
T: 20202-600
Vertreter Herr Göllnitz
T: 20202-200

Geschäftszimmer
Frau Tiedgen-Bleack
T: 20202-599
Fax: 20202-444
E-Mail: ARGE-Hamburg.Wandsbeker-Chaussee@arge-sgb2.de

Arbeitgeber-Service (Wandsbek, Alstertal, Rahlstedt)
T: 20202-403
Fax: 202024804-426
E-Mail: ARGE-Hamburg.Wandsbek-Stellen@arge-sgb2.de

Job-Center Wilhelmsburg

21107, Mengestraße 19
Sprechzeiten:
Mo., Di., Do. u. Fr. 08:00-12:00 Uhr
Do. 15:30-17:00 Uhr nur für Berufstätige oder nach Vereinbarung

Leiterin Frau Brenning-Kümper
T: 34963-200
Vertreter Herr Mackenthun
T: 34963-250

Geschäftszimmer
Frau Vödisch-Dirks / Frau Brasati
T: 34963-247 / 246
Fax: 34963-299
E-Mail: ARGE-Hamburg.Mengestraße@arge-sgb2.de

Bundesamt für Migration und Flüchtlinge

Außenstelle Hamburg
20097, Sachsenstraße 12 + 14
T: 23501-0
Fax: 23501-199

Bundesamt für Seeschifffahrt und Hydrographie

20359 Hamburg, Bernhard-Nocht-Straße 78
20305 Hamburg, Postfach 30 12 20
T: 040 3190-0
Fax: 040 3190-5000
18057 Rostock, Neptunallee 5
T: 0381 4563-5
Fax: 0381 4563-948
Telex: 06 93 13 00 bsh ro d
E-Mail: posteingang@bsh.de
oder vorname.name@bsh.de
Internet: www.bsh.de

Das Bundesamt für Seeschifffahrt und Hydrographie (BSH) ist der maritime Dienstleister des Bundes für Schifffahrt, Wirtschaft und Meeresumwelt. Die Ursprünge des BSH, das 1990 durch die Zusammenlegung des Deutschen Hydrographischen Instituts und des Bundesamtes für Schiffsvermessung entstand, reichen zurück bis zur Norddeutschen Seewarte, die schon 1868 erste Segelanweisungen nach nautischen und meteorologischen Beobachtungen anfertigte. Das BSH betreibt fünf Spezialschiffe für die Seevermessung, Wracksuche und Meeresforschung. Außerdem unterhält es eine öffentliche Spezialbibliothek mit über 150 000 Bänden und Seekarten bis zurück ins 16. Jahrhundert.

Mit seinen Leistungen liefert das BSH wichtige Grundlagen zu zentralen Wissens- und Innovationsfragen und tritt für den Schutz und die nachhaltige Nutzung der Meere ein:

- Vorhersage von Gezeiten, Wasserstand und Sturmfluten
- Meeresumweltüberwachung zur Bewertung des Zustandes von Nord- und Ostsee
- Forschung zu den Auswirkungen des globalen Klimawandels
- Verfolgung von Umweltverstößen
- Seevermessung und Wracksuche in Nord- und Ostsee
- Herausgabe amtlicher Seekarten und nautischer Veröffentlichungen für die Berufs- und Sportschifffahrt
- Technische Prüfung und Zulassung von Navigations- und Funkausrüstung
- Erteilung von Befähigungszeugnissen für Seeleute
- Ein- und Ausflaggen von Schiffen
- Schiffsvermessung zur Ermittlung der Tonnage
- Genehmigungen von Offshore-Aktivitäten (Windenergieanlagen, Pipelines, Seekabel)
- marine Raumordnung

Telefon Hamburg: 040 3190 + Apparatrnr.

Präsidentin:
Monika Breuch-Moritz 1000
Vertreter: Christoph Brockmann 7000

Presse- und Öffentlichkeitsarbeit:
Gudrun Wiebe 1010

Abteilung Meereskunde

Leiter:
Dr. Bernd Brügge 3000
Vorhersagen:
Stephan Dick 3100
Physik des Meeres:
Dr. Hartmut Heinrich 3200

Chemie des Meeres:
N.N. 3300
Daten- und Interpretationssysteme:
Kai Soetje 3400
Ordnung des Meeres:
Christian Dahlke 3500

Abteilung Nautische Hydrographie

T: 0381 4563 + Apparatrnr. (Dienstort Rostock)
Leiter:
Dr. Mathias Jonas 716
Seevermessung und Geodäsie:
Thomas Dehling 719
T: 0381 4563-799 (Dienstort Rostock)
Nautischer Informationsdienst:
N.N. 775
Graphische Technik:
Volker Kunze 646

T: 040 3190-4300 (Dienstort Hamburg)

Schiffe u. Geräte:
Kai-Oliver Twest 4300

Abteilung Schifffahrt

T: 3190 + Apparatrnr.
Leiter:
Christoph Brockmann 7000
Schifffahrtsverwaltung / Schifffahrtsrecht:
Volker Schellhammer 7100
Schiffsausrüstung, Schiffsvermessung:
Mario Steiner 7200
Baumusterprüfung, Navigations- und Funkausrüstung
Ralf-Dieter Preuß 7300

Zentralabteilung

T: 3190 + Apparatrnr.
Leiter/in:
N.N. 2000
Rechtsangelegenheiten, zentrale Dienste
Rolf von Ostrowski 2100
Personal, Haushalt
Ulf Kaspera 2200
Informationstechnik, Bibliothek:
Rainer Fröhlich 2300
Organisation, Projektmanagement
Alex Stender 2400

Bundesanstalt für Landwirtschaft und Ernährung

Dienstszitz und Außenstelle Hamburg
22765, Haubachstraße 86
T: 30 68 60-0
Fax: 30 68 60 -60

Referat 522
Fangregulierung
Referatsleiter Lutz Wessendorf
T: 30 68 60 -565
E-Mail: lutz.wessendorf@ble.de

Referat 523
Fischereikontrolle, Fischwirtschaft
Referatsleiter Bernd Kremer
T: 30 68 60 -564
E-Mail: Bernd.Kremer@ble.de

Referat 524
Bereederung
Referatsleiterin Verena Rabenda
T: 30 68 60 -550
E-Mail: verena.rabenda@ble.de

Leiter Frank Müller
Vertreter Hans-Joachim Bauer

Bundeseisenbahnvermögen

Dienststelle Nord
Außenstelle Hamburg
20357, Schanzenstraße 80
T: 398065-0
Fax: 398065-5151
E-Mail: maike.iwers@bev.bund.de

Johann Heinrich von Thünen-Institut Bundesforschungsinstitut für Ländliche Räume, Wald und Fischerei

38116 Braunschweig, Bundesallee 50
T: ++49 (0) 531 596-0
Fax: ++49 (0) 531 596-1099
E-Mail: info@vti.bund.de

Das Johann Heinrich von Thünen-Institut (vTI) ist eines von vier Bundesforschungsinstituten im Geschäftsbereich des Bundesministeriums für Ernährung, Landwirtschaft und Verbraucherschutz (BMELV). Es wurde zum 01.01.2008 aus der Bundesforschungsanstalt für Fischerei (HH-Altona), Bundesforschungsanstalt für Forst- und Holzwirtschaft (HH-Bergedorf) und aus Teilen der Bundesforschungsanstalt für Landwirtschaft (Braunschweig) errichtet.

Das vTI erarbeitet wissenschaftliche Grundlagen als Entscheidungshilfen für die Politik der Bundesregierung und dient mit seiner anwendungsorientierten und praxis bezogenen Forschung der Entwicklung der Gesellschaft von morgen.

Es forscht fachgebietsübergreifend in den Bereichen

- Ökonomie (Mikro- und Makroökonomie der Land-, Forst-, Holz-, Ernährungs- und Fischwirtschaft)
- Technologie
- stoffliche Nutzung nachwachsender Rohstoffe
- Klima
- Biodiversität
- Ökologischer Landbau.

Das vTI verfügt über 15 Fachinstitute; sein Hauptsitz ist Braunschweig. Weitere Standorte befinden sich in Hamburg, Großhansdorf, Eberswalde, Waldsiedersdorf, Rostock, Cuxhaven, Ahrensburg und Trenthorst.

Aufgrund einer Verwaltungsvereinbarung zwischen der Bundesrepublik Deutschland und der Freien und Hansestadt Hamburg erfüllen die Institute der ehemaligen Bundesforschungsanstalt für Forst- und Holzwirtschaft in enger personeller Verbindung mit dem Zentrum Holzwirtschaft der Universität Hamburg umfangreiche Lehraufgaben bei der Durchführung des Studienganges Holzwirtschaft.

Präsident: Prof. Dr. Folkhard Isermeyer
Verwaltungsleiter: Ltd. RegDir Horst Gottfried

Die Bundesforschungsanstalt gliedert sich in:

Institut für Ländliche Räume

Institutsleiter: Prof. Dr. Peter Weingarten
38116 Braunschweig, Bundesallee 50
E-Mail: lr@vti.bund.de
T: ++49 (0) 531 596 5501
Fax: ++49 (0) 531 596 5599

- Politikfolgenabschätzung
- Lebensverhältnisse im ländlichen Raum, Demographie
- Wirtschaft und Arbeit im ländlichen Raum
- Ressourcennutzung, Umwelt- und Naturschutz

Institut für Betriebswirtschaft

Institutsleiter: N.N.
38116 Braunschweig, Bundesallee 50
E-Mail: bw@vti.bund.de
T: ++49 (0) 531 596 5101
Fax: ++49 (0) 531 596 5199

- Politikfolgenabschätzung
- Betriebswirtschaft der Pflanzenproduktion
- Betriebswirtschaft der Tierproduktion
- Betriebswirtschaft der Ernährungswirtschaft

Institut für Marktanalyse und

Agrarhandelspolitik
Institutsleiter:
Dr. Martin Banse
38116 Braunschweig, Bundesallee 50
E-Mail: ma@vti.bund.de
T: ++49 (0) 531 596 5302

- Politikfolgenabschätzung
- Analyse der Märkte für tierische und pflanzliche Produkte
- Agrarhandelspolitik und Welternährung
- Marktanalyse der Ernährungswirtschaft

Institut für Agrartechnologie und

Biosystemtechnik
Institutsleiter: Prof. Dr. rer. nat. habil. Klaus-Dieter Vorlop
Prof. Dr.-Ing. Axel Munack
Bundesallee 50, 38116 Braunschweig
E-Mail: ab@vti.bund.de
T: ++49 (0) 531 596 - 4101 (Technologie) oder 4201 (Biosystemtechnik)
Fax: ++49 (0) 531 596 - 4199 (Technologie) oder 4299 (Biosystemtechnik)

- Produktionstechnik Pflanzenbau
- Produktionstechnik Tierhaltung
- Automatisierungstechnik
- Umwelttechnologien
- Stoffliche Nutzung nachwachsender Rohstoffe (Erarbeitung von Strategien, Monitoring, Identifizierung von Innovationen, Mitarbeit bei Normungsprozessen)

Institut für Biodiversität

Institutsleiter:
Prof. Dr. Hans-Joachim Weigel
38116 Braunschweig, Bundesallee 50
E-Mail: bd@vti.bund.de
T: ++49 (0) 531 596 2501
Fax: ++49 (0) 531 596 2599

- Bodenbiologie
- Agrarökologie
- Agrarumweltmaßnahmen
- Monitoring-Verfahren, Indikatoren

Institut für Agrarrelevante Klimaforschung

Institutsleiter: Prof. Dr. Heinz Flessa
38116 Braunschweig, Bundesallee 50
E-Mail: ak@vti.bund.de
T: ++49 (0) 531 596 2601
Fax: ++49 (0) 531 596 2599

- Klimawandel, Landnutzung und Wasserhaushalt
- Klimawandel und Stoffhaushalt (Kohlenstoff und Stickstoff),
- Anpassungsstrategien und Emissionsminderungsstrategien

Institut für Ökologischen Landbau

Institutsleiter: Prof. Dr. agr. habil. Gerold Rahmann
23847 Wulmenau, Trenthorst 32
E-Mail: oel@vti.bund.de
T: ++49 (0) 4539 88 80-0
Fax: ++49 (0) 4539 88 80-120

- Ökologische Tierhaltung
- Ökologischer Ackerbau
- Ökologische Weidewirtschaft

Institut für Holztechnologie und Holzbiologie

Institutsleiter: Prof. Dr. Arno Frühwald
21031 Hamburg, Leuschnerstr. 91
E-Mail: htb@vti.bund.de
T: ++49 (0) 40 73962-601
Fax: ++49 (0) 40 73962-699

- Holzstruktur, Holzeigenschaften und Holzqualität
- Holzschäden, Holzschutz und Holzvergütung
- Faserstoffe, Papier und Holzwerkstoffe
- Holz im Bauwesen
- Holz und Umwelt
- Holz als Chemierohstoff

Institut für Ökonomie der Forst- und

Holzwirtschaft
Institutsleiter: Dr. Matthias Dieter
21031 Hamburg, Leuschnerstr. 91
E-Mail: oef@vti.bund.de
T: ++49 (0) 40 73962-301
Fax: ++49 (0) 40 73962-399

- Forstpolitik
- Betriebswirtschaft
- Holzmarktforschung

Institut für Weltforstwirtschaft

Institutsleiter: Prof. Dr. Michael Köhl
21031 Hamburg, Leuschnerstr. 91
E-Mail: wfw@vti.bund.de
T: ++49 (0) 40 73962-101
Fax: ++49 (0) 40 73962-199

- Internationale Waldentwicklung und Waldpolitik
- Nachhaltige Waldbewirtschaftung
- Klimawandel und Wald
- Biometrie, räumliche Statistik und forstliche Informationssysteme

Institut für Waldökologie und

Waldinventuren
Institutsleiter: Prof. Dr. Andreas Bolte
16225 Eberswalde, Alfred-Möller-Str. 1
E-Mail: woi@vti.bund.de
T: ++49 (0) 3334 65-300
Fax: ++49 (0) 3334 65-354

- Waldökologie
- Waldinventuren
- Forstliches Umweltmonitoring
- Datenzentrum Wald

Institut für Forstgenetik

Institutsleiter: Dr. habil. Bernd Degen
22927 Großhansdorf, Sieker Landstraße 2
E-Mail: fg@vti.bund.de
T: ++49 (0) 4102 696-0
Fax: ++49 (0) 4102 696-200

- Herkunfts- und Qualitätssicherung bei Saat- und Pflanzgut
- Erhaltung und Bewertung forstgenetischer Ressourcen
- Biodiversität im Wald
- Risikobewertung von Biotechnologie

Institut für Seefischerei

Institutsleiter: Dr. Gerd Kraus
22767 Hamburg, Palmallee 9

E-Mail: sf@vti.bund.de
T: ++49 (0) 40 38905 177
Fax: ++49 (0) 40 38905 263

- Bestandsforschung und biologisches Monitoring
- Ökonomie der Fischereiwirtschaft
- Auswirkungen diverser Raumnutzungen auf Fische und Fischerei
- Koordinierung des EU-Datenerfassungsprogramms
- Managementmodelle, Fischereiozeanographie, Klimaauwirkungen
- Hydroakustik
- Fischereiaufwandsmanagement

Institut für Fischereiökologie

Institutsleiter: Dr. Reinhold Hanel
22767 Hamburg, Palmallee 9
E-Mail: foe@vti.bund.de
T: ++49 (0) 40 38905 290
Fax: ++49 (0) 40 38905 261

- Schadstoffforschung / Monitoring
- Biologische Wirkung von Stoffkreisläufen im maritimen System
- Aquakultur / Binnenfischerei
- Leitstelle Radioaktivitätsüberwachung

Institut für Ostseefischerei

Institutsleiter: PD Dr. Cornelius Hammer
18069 Rostock, Alter Hafen Süd 2
E-Mail: osf@vti.bund.de
T: ++49 (0)381 8116 101
Fax: ++49 (0)381 8116 199

- Fischbestandsentwicklung
- Rekrutierung der Fischbestände
- Modellierung/Statistik, Bestandsabschätzung, Monitoring in der Ostsee
- Fangtechnik

Mit dem vTI verbundenes
Zentrum Holzwirtschaft der
Universität Hamburg
21031, Leuschnerstraße 91

Bundesanstalt für Wasserbau

Dienststelle Hamburg
22559, Wedeler Landstraße 157
T: 81908-0
Fax: 81908-373
E-Mail: info.hamburg@baw.de
Internet: www.hamburg.baw.de

Die Bundesanstalt für Wasserbau (BAW) ist die zentrale technisch-wissenschaftliche Bundesoberbehörde zur Unterstützung des Bundesministeriums für Verkehr, Bau und Stadtentwicklung (BMVBS) und der Wasser- und Schifffahrtsverwaltung des Bundes (WSV) im Rahmen des Aus- und Neubaus, des Betriebs und der Unterhaltung der Bundeswasserstraßen (§ 45, Abs. 3 WaStrG). Die BAW gehört zum Geschäftsbereich des BMVBS. Sie hat ihren Hauptsitz in Karlsruhe und Dienststellen in Hamburg und Ilmenau.

Die Aufgaben der Begutachtung und Beratung sowie der anwendungsbezogenen Forschung und Entwicklung nimmt die BAW in den Fachgebieten

- Verkehrswasserbau
- Bautechnik, einschließlich der Gestaltung von Bauwerken,
- Geotechnik,
- Wasserbau im Binnenbereich,
- Wasserbau im Küstenbereich, einschließlich der Schiffstechnik

wahr. Zugleich ist sie die zentrale Dokumentations- und Informationsstelle für diese Fachgebiete.

Als Kompetenzzentrum der BVBS (Bundesverwaltung für Verkehr, Bau- und Stadtentwicklung) wurde bei der BAW die Fachstelle der BVBS für Informationstechnik eingerichtet.

Die Dienststelle Hamburg (Abteilung Wasserbau im Küstenbereich) berät die Dienststellen der WSV im Küstenbereich auf den Gebieten des Wasserbaus sowie des Erd- und Grundbaus. Sie führt Messungen in der Natur, Laboruntersuchungen und theoretische Studien durch und berät anhand von gesammelten Erfahrungen sowie im Wasserbau insbesondere mit Hilfe von physikalischen und mathematischen Modellen. Auf den genannten Gebieten werden auch normative Arbeiten sowie Forschungs- und Entwicklungsarbeiten ausgeführt. Außerdem beherbergt die Dienststelle Hamburg die Geschäftsstelle sowie Bücherei des Kuratoriums für Forschung im Küsteningenieurwesen (KFKI).

Die Dienststelle Hamburg besteht aus den Referaten

- K 1 Geotechnik Nord
- K 2 Ästuarsysteme I
- K 3 Ästuarsysteme II
- K 4 Wasserfahrzeuge

Leiter der Dienststelle Hamburg:
Dr.-Ing. Harro Heyer

Bundesfinanzdirektion Nord

20459, Rödingsmarkt 2
20432, Postfach 11 32 44
T: 42820-0
Fax: 42820-2547
E-Mail: poststelle@bfnv.de

Die Bundesfinanzdirektion (BFD) Nord ist als Mittelbehörde dem Bundesministerium der Finanzen unterstellt. Sie nimmt eine Brücken- und Unterstützungsfunktion wahr. Sie gliedert sich in zwei Abteilungen.

Die Abteilung Zentrale Facheinheit, ZF, besitzt die bundesweite Zuständigkeit für das allgemeine Zollrecht.

Die Abteilung Rechts- und Fachaufsicht, RF, ist regional zuständig für die im Bezirk angesiedelten 8 Hauptzollämter und deren Dienststellen.

Der Bezirk der BFD Nord umfasst die Bundesländer Bremen, Hamburg, Mecklenburg-Vorpommern, Schleswig-Holstein sowie vom Bundesland Niedersachsen den Bezirk des Hauptzollamtes Oldenburg.

Präsident/in:
Colette Hercher

Vertreter/in:
Rudolf Erb

Öffentlichkeitsarbeit
Arnes Petrick
T: 42820-2598 / - 2632 / - 2524 / - 2432
Fax: 42820-2385
E-Mail: presse-zoll@bfnv.de

Leitung der Abteilung Zentrale Facheinheit:
Rudolf Erb
Vertreter/in:
N. N.

Leitung der Abteilung Rechts- und Fachaufsicht:
Manfred Nagel
Vertreter/in:
N. N.

Service-Center Rostock
Besoldung, Vergütung und Entlohnung;
Versorgung, Reisekosten, Umzugskosten,
Trennungsgeld, Soziale Fürsorge (Beihilfe)
18055 Rostock, Wallstr. 2
T: 0381 4445-0
Fax: 0381 4445-2925 / - 2915
E-Mail: poststelle@bfnv.de
Leitung: Christian Sührig

Bildungs- und Wissenschaftszentrum der Bundesfinanzverwaltung
Dienstszitz Hamburg
22523, Baumacker 3
T: 5721-1
Fax: 5721-2333
E-Mail: poststelle@bfnv.de
Untersuchung und Begutachtung von Waren; Aus- und Fortbildung der Beschäftigten
Deutsches Zollmuseum
20457, Alter Wandrahm 16
T: 300876-11
Fax: 300876-20
INFO-Counter:
T: 300876-11 / 19
(dienstags bis sonntags 10:00 17:00 Uhr)
E-Mail: museum@zoll.de
Leiter: Christian Schaade

Hauptzollamt Hamburg-Hafen

20539, Veddeleer Damm 11
T: 78085-0
Fax: 78085-222
E-Mail: poststelle@hzahh-hafen.bfnv.de

Verwaltung der Zölle und Verbrauchsteuern im Amtsbereich der nachgeordneten Zollstellen, Sicherung der Zollgrenze, Überwachung des grenznahen Raums und des der Grenzaufsicht unterworfenen Gebiets im Bereich der Hamburger Freizone, unverbindlicher Zollarifauskünfte, Zulassung von Zollhilfspersonen für den Bereich der Bundesfinanzdirektion Nord, zollamtliche Überwachung der Zoll- und Verbrauchsteuerangelegenheiten sowie der außenwirtschaftsrechtlichen und sonstigen Ein-, Aus- und Durchführungsvorschriften im Hamburger Hafen; Kontrolleinheiten grenznaher Raum, Verkehrswege und Finanzkontrolle Schwarzarbeit
Leiter: Bernd Urban

- Zollamt Waltershof -
21129, Finkenwerder Straße 4
T: 426205-0
Fax: 426205-362
Landstraßenzollabfertigung
Leiter: Michael Schrader

- Abfertigung Waltershof -
21129, Finkenwerder Straße 4
T: 426205-0
Fax: 7402901

- Abfertigung Bahnhof Waltershof -
21129, Zellmannstraße 10
T: 5332700-0
Fax: 7401961
Eisenbahnzollabfertigung

- Abfertigung Containerprüfanlage -
21129, Finkenwerder Straße 4
T: 426205-0
Fax: 426205-602

- Abfertigung Containerterminal Altenwerder -
21219, Am Ballinkai 1
T: 53309-2811
Fax: 53309-2809

- Abfertigung Ericus -
20097, Frankenstr. 5
T: 30213-0
Fax: 30213-333
Ausfuhr
Ausfuhrzollstelle

- Abfertigung Köhlfleetdamm -
21129, Tankweg
T: 317677-0
Fax: 317677-11
See-, Eisenbahn- und Landstraßenzollabfertigung

- Abfertigung Veddel -
20539, Tunnelstraße
T: 73093-0
Fax: 73093-111
Landstraßenzollabfertigung

- Abfertigung Wilhelmsburg -
21107, Blumensand 42
T: 75307-0
Fax: 7530-7271
See-, Landstraßen- und Eisenbahnzollabfertigung

- Abfertigung Windhukkai -
20457, Industr. 4
T: 81970-0
Fax: 81970-300
Landstraßenzollabfertigung

- Abfertigung Zweibrückenstraße -
20539, Zweibrückenstraße 12
T: 533055-0
Fax: 533055-55 / 56
Landstraßenzollabfertigung

Hauptzollamt Hamburg-Jonas

20097, Süderstraße 63
T: 2395-5
Fax: 2395-7001
E-Mail: poststelle@hzahh-jonas.bfnv.de

Ausfuhrerstattungen nach den EG-Marktordnungen, Rohtabakprämien, Beitritts- und Währungsausgleichsbeträge
Leiter: Ralf Schleußinger

Hauptzollamt Hamburg-Stadt

20457, Teerhof 1
T: 33976-0
Fax: 33976-347
E-Mail: poststelle@hzahh-stadt.bfnv.de

Verwaltung der Zölle und Verbrauchsteuern im Amtsbereich der nachgeordneten Zollstellen, zentrale Abrechnungsstelle für vereinfachte Zollverfahren; Zahlungsaufschub und Sicherheiten; Betriebs-/Außenprüfung und Steueraufsicht auf den Gebieten der Zölle und Verbrauchsteuern einschl. Öko-steuer, des Außenwirtschaftsrechts und der Sonderprüfungen; Prüfungen und Ermittlungen Finanzkontrolle Schwarzarbeit; Ahndung

(Straf- und Bußgeldsachenstelle, Finanzkontrolle Schwarzarbeit); Vollstreckungs- und Verwahrstelle
Leiter: N.N.

- Zollamt Oberelbe -
22113, Pinkertweg 20a
T: 730902-0
Fax: 730902-300
Eisenbahn- und Landstraßenzollabfertigung
Leiter: Ulrich Schrader

- Zollamt Post -
20097, Heidenkampsweg 44-46
T: 35539660
Fax: 35539666
Postzollabfertigung
Leiterin: Sabine Klauer

- ZA Post -Abfertigungsstelle Internationales Post-Zentrum See (IPZ-See)-
22769, Kaltenkirchener Straße 1
T: 851774 -0
Fax: 851774-19

- ZA Oberelbe -Abfertigungsstelle Messe-
20099, St. Petersburger Straße 1
T: 3557-7899

Sachgebiet G (Vollstreckung)
22045, Ahrensburger Straße 116
T: 426203-0
Fax: 426203-111
E-Mail: poststelle@hzahh-stadt2.bfnv.de

Sachgebiet F (Straf- und Bußgeldsachen)
20097, Sachsenstraße 14
T: 426201-0
Fax: 426201-301
E-Mail: poststelle@hzahh-stadt.bfnv.de

Sachgebiet E (Finanzkontrolle Schwarzarbeit)
20097, Sachsenstraße 12
T: 426201-0
Fax: 426201-290
E-Mail: poststelle@fks-hh.bfnv.de

zum Bezirk des Hauptzollamts Itzehoe gehörig:

- ZA Hamburg-Flughafen -
22335, Flughafenstraße 1-3
T: 5075-2431
Fax: 598098
Flughafenzollabfertigung
Leiter: Tilmann Lewitz

dem Zollkriminalamt Köln unterstellt:

Zollfahndungsamt Hamburg
22143, Sieker Landstraße 13
T: 67571-0
Fax: 67571-201 / 116
E-Mail: poststelle@zfahh.bfnv.de
Leiterin: Sabine Heise

Bundesmonopolverwaltung für Branntwein

Betrieb Hamburg
20539, Billwerder Neuer Deich 28
20514, Postfach 28 01 60
T: 780456-0
Fax: 7893881

Geschäftszeit: montags bis donnerstags 07:15-14:30 Uhr, freitags 07:15-13:00 Uhr
Betriebsleiter: Winfried Schneider

Bundesnetzagentur für Elektrizität, Gas, Telekommunikation, Post und Eisenbahn

Außenstelle Hamburg
20097, Sachsenstraße 12+14
T: 23655-0
Fax: 23655-180
E-Mail: hmbg01.postfach@bnetza.de
Internet: www.Bundesnetzagentur.de

Leiter der Außenstelle:
Dipl.-Ing. Martin Kuhlmann
Vertreter:
Dipl.-Ing. Egon Nordsiek

Die Bundesnetzagentur für Elektrizität, Gas, Telekommunikation, Post und Eisenbahnen ist eine selbständige Bundesoberbehörde im Geschäftsbereich des Bundesministeriums für Wirtschaft und Technologie mit Sitz in Bonn.

Die Bundesnetzagentur hat die Aufgabe, durch Liberalisierung und Deregulierung für die weitere Entwicklung auf dem Elektrizitäts-, Gas-, Telekommunikations-, Post- und seit dem 1. Januar 2006 auch auf dem Eisenbahninfrastrukturmarkt zu sorgen. Zur Durchsetzung der Regulierungsziele ist sie mit wirksamen Verfahren und Instrumenten ausgestattet worden, die auch Informations- und Untersuchungsrechte sowie abgestufte Sanktionsmöglichkeiten einschließen.

In den Außenstellen hält die Bundesnetzagentur den Kontakt zu den Verbrauchern und der Industrie in der Fläche. Sie steht Bürgern und Unternehmen insbesondere für fachspezifische Fragen im Bereich Telekommunikation vor Ort zur Verfügung. Die Außenstelle Hamburg mit ihren Standorten Kiel und Itzehoe ist zuständig für die Bundesländer Freie und Hansestadt Hamburg, Schleswig-Holstein, Mecklenburg-Vorpommern und Teile Niedersachsens mit den Landkreisen Harburg, Lüneburg, Uelzen und Lüchow-Dannenberg.

Die Aufgaben der Außenstelle Hamburg werden in folgenden 6 Dienstleistungszentren (DLZ) an den Standorten Hamburg, Kiel und Itzehoe wahrgenommen:

Standort Hamburg

DLZ 1:
Außenstellenleitung und Zentralbereichsaufgaben

DLZ 3:
Aufgaben der Marktüberwachung für Geräte, Funkanlagen und Telekommunikationsendeinrichtungen

DLZ 12:
Aufgaben der Frequenzverwaltung im Bereich des See- und Binnenschiffahrtsfunks und des Ortungsfunks

Standort Kiel

DLZ 4:
Aufgaben der Frequenzverwaltung vornehmlich im Bereich nichtöffentlicher Funkanwendungen

DLZ 6:
Prüf- und Messdienst *)

Standort Itzehoe

DLZ 8:
Prüf- und Messdienst *)

*) Das Aufgabenspektrum des Prüf- und Messdienstes umfasst u.a. die Aufklärung/Beseitigung elektromagnetischer

und funktechnischer Störungen mit modernster stationärer und mobiler Messtechnik, die Prüfung von Frequenznutzungen, Messungen im Rahmen der Marktüberwachung, Messungen zur elektromagnetischen Umweltverträglichkeit, Ermittlung von Frequenznutzungen ohne Zuteilung, Untersuchungen zur Funkverträglichkeit und Frequenzplanung.

Bundeseinheitliche Rufnummer der Funkstörungsannahme: 0180 3 23 23 23

(9 ct/min aus dem Festnetz; der Höchstpreis aus den Mobilfunknetzen beträgt 42 ct/min)

Bundespolizei

Bundespolizeiinspektion Kriminalitätsbekämpfung Hamburg

22043, Jenfelder Allee 70 a
T: 6699505 - 100
Fax: 6699505 - 199
E-Mail: bpolikb.hamburg@polizei.bund.de
Leiter: Burkhard Krämer
Vertreter: Günther Duscher

Bundespolizeiinspektion Hamburg

22043, Jenfelder Allee 70 a
T: 6699505 - 0
Fax: 6699505 - 599
E-Mail: bpoli.hamburg@polizei.bund.de
Leiter: Jan-Christoph Möller
Vertreter: Kai Hewelt
Dienstzeit: ständig besetzt
Pressestelle: Rüdiger Carstens
T: 0172 405 2741

Bundespolizeiinspektion Flughafen Hamburg

22335, Flughafenstraße 1-3
T: 50027-0
Fax: 5009451
E-Mail: bpolifh.ham@polizei.bund.de
Leiter: Hubertus Wollny
Vertreter: Thomas Seifert
Dienstzeit: ständig besetzt
Pressestelle: Maik Lewerenz
T: 0172 427 5608

Zuständige Bundespolizeibehörde für den Bereich der Freien und Hansestadt Hamburg:

Bundespolizeidirektion Hannover

30163 Hannover, Möckernstraße 30
T: 0511 67675 - 0
Fax: 0511 67675 - 1110
E-Mail: bbold.hannover@polizei.bund.de
Behördenleiter: Thomas Osterroth
Ständiger Vertreter: Heiko Knorren
Pressestelle
Leiter: Paul-Gerhard Hepp
T: 0511 67675 4101

Bundesstelle für Seeunfalluntersuchung (BSU)

20359, Bernhard-Nocht-Straße 78
T: 3190-8311
Fax: 3190-8340
E-Mail: posteingang-bsu@bsh.de
Internet: www.bsu-bund.de

Untersuchung von schweren Seeunfällen

Leiter: Jörg Kaufmann
Vertreter: Schiffbauing. Jürgen Albers

Bundeswehr

Militärische Dienststellen

Landeskommando Hamburg
22589, Osdorfer Landstraße 365
T: 86648-0
Fax: 86648-4303
Informationsarbeit / Pressestelle
T: 86648-4120 / 4121
Fax: 86648-4125
E-Mail: LKdoHHInfoarbeit@bundeswehr.org

Unterstützungspersonal Standortältester / Freizeitbüro
T: 86648-4800 / 4801 / 4808
Fax: 86648-4803
E-Mail: UstgPersStOAEHamburgOffzStOAngel@bundeswehr.org

Jugendoffizier Hamburg
T: 4150-2385 / 2386
Fax: 4150-2389
E-Mail: jugendoffizierhamburg1@bundeswehr.org

Zentrum für Nachwuchsgewinnung Nord / Wehrdienstberatung
20149, Sophienterrasse 1 a
Hotline:
T: 0180-29292900 (0,06 Euro / Anruf aus dem deutschen Festnetz, Handytarife können abweichen)
T: 4150-2370 / 2371 / 2372 / 2373
Fax: 4150-2379
E-Mail: wdbera.hh@bundeswehr.org

Feldjägersdienstkommando Hamburg
Reichspräsident-Ebert-Kaserne
22589, Osdorfer Landstraße 365
T: 86648-2921
Fax: 86648-2912
E-Mail: fjdgstkdohamburg4fjgibt151@bundeswehr.org

Bundeswehrkrankenhaus Hamburg
22049, Lesserstraße 180
T: 6947-0
Fax: 6947-2930
E-Mail: BwKrhshamburg@bundeswehr.org

Amt für Geoinformationswesen der Bundeswehr, Verbindungsstelle BSH
20359, Bernhard-Nocht-Straße 78
T: 3190-8200
Fax: 3190-8201
E-Mail: ageobw@bsh.de

Werftliegerunterstützungszug Hamburg
Marineanlage Reiherdam
20457, Reiherdam 10
T: 8667-2500
Fax: 8667-2599
E-Mail: werftliegerunterstuetzungszug@bundeswehr.org

Bundeswehr-Dienstleistungszentrum Hamburg
22589, Osdorfer Landstraße 365
T: 86648-0
Fax: 86648-5105
E-Mail: BwDLZHamburg@bundeswehr.org

Kreiswehrrersatzamt Hamburg
20149, Sophienterrasse 1a
T: 4150-2270 / 2285
Fax: 4150-2205
E-Mail: KWEAHamburg@bundeswehr.org

Auskunfts- und Beratungszentrum (ABZ)
T: 4150-2270
Fax: 4150-2279

Berufsförderungsdienst (BFD)
T: 4150-2307 / 2309 / 2308
Fax: 4150-2329
E-Mail: BFDHamburg@bundeswehr.org

Berufsförderungsdienst (BFD) -Standortteam Hamburg
T: 86648-4755/-4764
Fax: 86648-4754
E-Mail: BFDHamburgStothamburg@bundeswehr.org

Güteprüfstelle der Bundeswehr Hamburg
22589, Osdorfer Landstraße 365
T: 86648-4653
Fax: 86648-4655
E-Mail: gpsbwhamburg@bwb.org

Bundeswehr Fuhrparkservice GmbH - MC Hamburg
22549, Blomkamp 61
T: 02241/1650-55114
Fax: 02241/1650-55005
E-Mail: mc-hamburg@bwfuhrpark.de

Truppendienstgericht Nord
7. und 8. Kammer
22761, Albert-Einstein-Ring 6
T: 8229779-10 / 12 / 15
Fax: 8229779-29
E-Mail: TDGNord7u8Kammer@Bundeswehr.org

Marineschiffahrtsleitstelle Hamburg
22589, Osdorfer Landstraße 365
T: 86648-4570
Fax: 86648-4575
E-Mail: MslstHamburg@Bundeswehr.org

Sanitätszentrum Hamburg
22585, Blomkamp 61
T: 8667-4801
Fax: 8667-4809
E-Mail: SanZHamburg@bundeswehr.org

Verband der Reservisten der Deutschen Bundeswehr e.V.
Landesgeschäftsstelle Hamburg
22589, Osdorfer Landstraße 365
T: 452990
Fax: 45036331
E-Mail: geschsthamburg@vdrbw.de

Ausbildungseinrichtungen

Führungsakademie der Bundeswehr Clausewitz-Kaserne
22587, Manteuffelstraße 20
T: 8667-0
Fax: 8667-4009
E-Mail: fueakbweingang@bundeswehr.org
Presse und Öffentlichkeitsarbeit
T: 8667-4700 / 4701 / 4702
Fax: 8667-4709
E-Mail: fueakbwpresse@bundeswehr.org

Helmut-Schmidt-Universität
Universität der Bundeswehr
22043, Holstenhofweg 85
T: 6541-1
Fax: 6541-2869
E-Mail: pressestelle@hsu-hh.de
weitere Angaben unter Hochschulen

Bundeswehrfachschule Hamburg (Zivil)
Reichspräsident-Ebert-Kaserne
22589, Osdorfer Landstraße 365
T: 86648-4208
Fax: 86648-4212
E-Mail:
BwFachSHamburg@bundeswehr.org

Bundeswehrfachschule-Betreuungsstelle
Hamburg (Militär)
Reichspräsident-Ebert-Kaserne
22589, Osdorfer Landstraße 365
T: 86648-4110
Fax: 86648-4117
E-Mail: bwfachsbestausbhgezi@bun-
deswehr.org

Fachschule Rettungsdienst Hamburg
22049, Lesserstraße 180
T: 6947-2380
Fax: 6947-2951
E-Mail: sanakbwfsrettsthamburg@
bundeswehr.org

Deutsche Bundesbank

Hauptverwaltung Hamburg
20459, Willy-Brandt-Straße 73
(für Paket- und Wertsendungen)
22772, Postfach 57 03 48
(für Briefsendungen)
T: 3707-0
Fax: 3707-2205
Telex: 21 45 54 zbd
E-Mail: pressestelle.hv-hamburg
@bundesbank.de
Präsidentin:
Adelheid Sailer-Schuster

Pressesprecher:
Dr. Jörn Eckhoff
Filiale Hamburg
20459, Willy-Brandt-Straße 73
(für Paket- und Wertsendungen)
22772, Postfach 57 03 48
(für Briefsendungen)
T: 3707-0
Fax: 3707-7371 / 7372
S.V.I.F.T.-Adresse: MARKDEFF
BIC ZBHM DE H 1 200
Kassenstunden: montags bis freitags von
08:30 bis 14:30 Uhr
Leiter: Volker Koch
Stellv. Leiter: Nils Rave
E-Mail: filiale-hamburg@bundesbank.de

DFS Deutsche Flugsicherung GmbH Tower Hamburg

22335, Flughafen Hamburg - Gebäude 335
T: 507117-0
Fax: 507117-125

Deutscher Wetterdienst

Niederlassung Hamburg, Dienstgebäude
Bernhard-Nocht-Straße (Seewetteramt)
20359, Bernhard-Nocht-Straße 76
20304, Postfach 30 11 90
T: 49 (40) 6690-0
Fax: 49 (40) 6690-1952

Zu den Aufgaben des Deutschen Wetterdien-
stes in Hamburg gehören die meteorologische
Versorgung der Schifffahrt, des Luftverkehrs
in Norddeutschland sowie Warnungen und
Vorhersagen für die norddeutschen Bundes-
länder, Kommunen und andere Nutzer. Weite-
re Aufgaben sind die Versorgung der Medien,
Beratungen, Erstellung von Gutachten, die

Betreuung von Messnetzen sowie das ma-
ritime Datenmanagement, die maritime und
Überseeklimatologie.
Weiterhin werden in der Niederlassung fol-
gende Veröffentlichungen herausgegeben:
„Die Witterung in Übersee“, „Der Wetter-
lotse“ und „Einzelveröffentlichungen“.

Das Aufgabenspektrum ist ausführlich auf
der Internetseite des DWD (www.dwd.de)
beschrieben.
Leiterin der Niederlassung
Dipl.-Met.'in Gudrun Rosenhagen
T: 6690-1851
Fax: 6690-1952
E-Mail: dwd.hamburg@dwd.de

Kontakt für Presse
T: 6690-1614
Fax: 6690-1952
E-Mail: dwd.hamburg@dwd.de

Regionalzentrale Hamburg

Leiter: Dipl.- Met. Wolfgang Seifert
T: 6690-1730
Fax: 6690-1735
E-Mail: Wolfgang.Seifert@dwd.de
Vertretung
Dipl.-Met. Rüdiger Hartig
T: 6690-1716
Fax: 6690-1735
E-Mail: Ruediger.Hartig@dwd.de

Gebührenpflichtige Wetterauskünfte und
Beratungen
(Tag- und Nachtdienst):
T: 6690-1700
Fax: 6690-1261

Referat Seeschiffahrtsberatung
Leiter: Dipl.-Met. Heinz-Günther Hill
T: 6690-1890
Fax: 6690-1952
E-Mail: Seeschiffahrt@dwd.de

Leiter operationeller Seewetterdienst
Schiffsroutenberatung, Törnberatung,
Seeunfallgutachten
Dipl.-Met. Michael Knobelsdorf
T: 6690-1812
Fax: 6690-1802
E-Mail: Routing@dwd.de

Bordwetterwarten (FS „Polarstern“, FS
„Meteor“, FSB „Meerkatze“)
Edmund Knuth
T: 6690-1919
Fax: 6690-1945
E-Mail: Edmund.Knuth@dwd.de

Vertrieb und Kundenbetreuung
Dipl.-Met. Heinz-Günther Hill
T: 6690-1890
Fax: 6690-1946
E-Mail: Seeschiffahrt@dwd.de

Luffahrtberatungszentrale Nord
Dienstgebäude
22335, Hamburg/Flughafen, Terminal 2
Leiter: Andreas Beck
T: 49 (69) 8062-6401
Fax: 49 (69) 8062-6449
E-Mail: andreas.beck@dwd.de
T: 0900 1077221
(1,24 i pro Min. - Sekundentakt)

INFOMET-SERVICE
T: 0900 1088331
(0,64 i pro Min. - Sekundentakt)

GAFOR NORD
T: 0900 1191519
(0,64 i pro Min. - Sekundentakt)

Vertriebsaußenstelle
Niederlassung Hamburg
T: 6690-1635
Fax: 6690-1639
E-Mail: vorhersage.hamburg@dwd.de

Außenstellen des Geschäftsberei- ches Klima und Umwelt

Maritime Klimaüberwachung
Leiter: Dipl.-Met.'in Gudrun Rosenhagen
T: 6690-1851
Fax: 6690-1952
E-Mail: Gudrun.Rosenhagen@dwd.de

Maritim-Meteorologisches Datenarchiv
Wolfgang Gloeden
T: 6690-1440
Fax: 6690-1499
E-Mail: Wolfgang.Gloeden@dwd.de

Maritime Klimatologie, Publikationen
Dipl.-Met. Christiana Lefebvre
T: 6690-1460
Fax: 6690-1499
E-Mail: Christiana.Lefebvre@dwd.de

Maritime Entwicklung und Anwendungen
Dipl.-Met. Dr. Birger Tinz
T: 6690-1615
Fax: 6690-1802
E-Mail: Birger.Tinz@dwd.de

Regionales Gutachtenbüro
Klima- und Umweltberatung, vergangenes
Wetter Hamburg, Schleswig-Holstein und
Mecklenburg-Vorpommern
Leiter Wolfgang Riecke
T: 6690-2888
Fax: 6690-2899
E-Mail: Klima.Hamburg@dwd.de

Maritimes Klima, Auskünfte und Gutachten,
Überseegutachten
Sachgebietsleitung:
Dipl.-Met.'in Cornelia Baugirdis
T: 6690-1844
Fax: 6690-1933
E-Mail: Cornelia.Baugirdis@dwd.de

Außenstellen des Geschäftsberei- ches Personal und Betriebswirt- schaft

Abteilung Personal und Finanzen
Verwaltungsstelle Hamburg
Dienstgebäude:
20359, Bernhard-Nocht-Straße 76
Leiterin: Sybille Crooy
T: 6690-1550
Fax: 6690-1569
E-Mail: sybille.crooy@dwd.de

Dienstgebäude:
22393, Frahmredder 95
22361, Postfach 65 01 50
T: 6690-0

Beschaffung Messtechnik
Leiterin: Stefanie Schwarz
Dienstgebäude:
22393, Frahmredder 95
T: 6690-2600
Fax: 6690-2699
E-Mail: Beschaffung.HA@dwd.de

Außenstellen des Geschäftsberei- ches Technische Infrastruktur

Regionale Messnetzgruppe
Betreuung der in den Bundesländern HH, SH,
HB und NS betriebenen Messnetze
Dienstgebäude:
22393, Frahmredder 95
Leiter: Joachim Horn
T: 6690-2700
Fax: 6690-2799
E-Mail: Joachim.Horn@dwd.de

Meteorologischer Hafendienst
Volker Weidner
Dienstgebäude:
20359, Bernhard-Nocht-Str. 76
T: 6690-1410
Fax: 6690-1496
E-Mail: Volker.Weidner@dwd.de

Messnetze u. Daten, Referat Messsysteme
Dienstgebäude:
22393, Frahmredder 95
Leiter: Dr. B. Mergardt
T: 6689-2400
Fax: 6690-2499
E-Mail: Bernd.Mergardt@dwd.de

Service und Logistik Nord
Technische Betreuung der in den Bundes-
ländern HH, SH, HB und NS betriebenen
Mess- und Kommunikationseinrichtungen
Dienstgebäude:
22393, Frahmredder 95
Leiter: Gerd Lichter
T: 6690-2000
Fax: 6690-2099
E-Mail: Gerd.Lichter@dwd.de

Eisenbahn-Bundesamt

Außenstelle Hamburg / Schwerin
20357, Schanzenstraße 80
T: 23908-100
Fax: 23908-5100
E-Mail: PaetzoldC@eba.bund.de
Leiterin Cornelia Pätzold
19053 Schwerin, Pestalozzistr. 1
T: 0385 7452-100
Fax: 0385 7452-149

Das Eisenbahn-Bundesamt (EBA) ist die na-
tionale Sicherheitsbehörde für die Bundes-
republik Deutschland im Eisenbahnbereich.
Es ist Aufsichts- und Genehmigungsbehörde
für die Eisenbahnen des Bundes (Edb), die
Magnetschwebbahn (MSB) und die Eisen-
bahnverkehrsunternehmen (EVU) mit Sitz im
Ausland für das Gebiet der Bundesrepublik
Deutschland.

Darüber hinaus erteilt das Eisenbahn-Bun-
desamt Sicherheitsbescheinigungen und
Sicherheitsgenehmigungen und überwacht
die Eisenbahnen, die einer Sicherheitsbe-
scheinigung oder Sicherheitsgenehmigung
bedürfen. Zugleich ist das EBA Bewilli-
gungsbehörde für die Finanzierung nach
dem Bundesschienenwegeausbaugesetz
und für Zuwendungen des Bundes auf Grund
anderer Rechtsvorschriften und Richtlinien.
Im obliegt die Aufgabe der Lärmkartierung für
die Eisenbahnen des Bundes.
Das EBA gehört als selbständige, einstufige
Bundesoberbehörde zum Geschäftsbereich
des Bundesministeriums für Verkehr, Bau-
und Stadtentwicklung. Es ist gegliedert in
die Zentrale mit Sitz in Bonn sowie 12 Au-
ßenstellen an bundesweit 15 Standorten.

Die Außenstellen sind jeweils in Sachbereiche gegliedert (Sb). Bei der Außenstelle Hamburg/Schwerin sind es 5 Sachbereiche, die an den Standorten Hamburg und Schwerin folgende Aufgabenstellungen bearbeiten.
Internet: www.eisenbahn-bundesamt.de

- Sb 1: Planfeststellung u. Rechtsangelegenheiten
- Sb 2: Technische Aufsicht und Bauaufsicht im Bereich Ingenieurbau, Oberbau und Hochbau sowie maschinentechnische Anlagen; Landeseisenbahnaufsicht für das Land Schleswig-Holstein
- Sb 3: Technische Aufsicht und Bauaufsicht für Signal-, Telekommunikations- und elektrotechnische Anlagen
- Sb 4: Aufsicht über den Eisenbahnbetrieb
- Sb 5: Investitionen/Fahrweg

Goethe-Institut Hamburg e.V.

20097, Hühnerposten 1
T: 238543-0
Fax: 238543-99
E-Mail: hamburg@goethe.de
Internet: www.goethe.de/hamburg
Leiterin: Charlotte Hermelink

Das Goethe-Institut ist die weltweit tätige Organisation zur Vermittlung der deutschen Sprache und Kultur. Es verfügt über 50 Jahre Erfahrung im Unterrichten der deutschen Sprache, in der Lehrerfortbildung, der Entwicklung von Unterrichtsmaterialien und international anerkannter Prüfungen. Es ist die größte Mittlerorganisation der deutschen auswärtigen Kulturpolitik.

Prüfungsamt des Bundes Hamburg

Lettow-Vorbeck-Kaserne Hs 2/15
22043, Jenfelder Allee 70 A
T: 022899 7223-0
Fax: 022899 7223-102
E-Mail: poststelle.pabhamburg@brh.bund.de
Leiter: Uwe Barth
Vertreter: Bertil Sander

Das Prüfungsamt des Bundes Hamburg ist Teil der externen Finanzkontrolle des Bundes. Es untersteht unmittelbar dem Bundesrechnungshof und besitzt gegenüber den geprüften Stellen die gleichen Befugnisse wie der Bundesrechnungshof selbst. Das Amt prüft die Bereiche:

- Organisation in der unmittelbaren Bundesverwaltung
- Straßenbau in den Bundesländern Hamburg, Schleswig-Holstein, Mecklenburg-Vorpommern und Niedersachsen
- Verkehr (Wasser- und Schifffahrtsverwaltung, Kraftfahrtbundesamt und Bundesamt für Seeschifffahrt und Hydrographie)
- Zölle, Verbrauchsteuern, landwirtschaftliche Marktordnung, Finanzen
- Personalausgaben des Bundes
- Gesetzliche Krankenversicherung, Soziale Pflegeversicherung, Bundesversicherungsamt
- Angelegenheiten der Europäischen Union, Internationale Organisationen und Einrichtungen

Seeämter Kiel / Hamburg / Rostock / Bremerhaven / Emden

24106 Kiel, Hindenburgufer 247
T: 0431 3394- 5310
Fax: 0431 3394 - 5399
E-Mail: Seeamt-Kiel@wsv.bund.de
Internet: www.wsd-nord.wsv.de/seeamt

Technisches Hilfswerk

Der Landesbeauftragte für Hamburg, Mecklenburg-Vorpommern, Schleswig-Holstein
Geschäftsstelle Hamburg
22297, Carl-Cohn-Straße 36-38
T: 51491936
Fax: 5133996
E-Mail: poststelle.gst_hamburg@thw.de
Einsatzhotline
T: 0175 2636936

Leitung und Koordination der THW Ortsverbände in Hamburg
Geschäftsführer:
Jörg Behling
Mobil: 0179 2063738

Ortsverbände im Geschäftsführerbereich Hamburg

Ortsverband Hamburg-Altona
22607, Notkestraße 5
T: 891411
Fax: 891415
E-Mail: ov-hamburg-altona@thw.de
Ortsbeauftragter: Axel Möller
Mobil: 0173 6271420

Ortsverband Hamburg-Bergedorf
21465 Wentorf, Sollredder 10
T: 72978032
Fax: 72978034
E-Mail: ov-hamburg-bergedorf@thw.de
Ortsbeauftragter: Hanno Arland
Mobil: 0179 4374659

Ortsverband Hamburg-Eimsbüttel
22529, Spritzenweg 14
T: 586990
Fax: 586761
E-Mail: ov-hamburg-eimsbuettel@thw.de
Ortsbeauftragter: Stefan Boerst
Mobil: 0171 8691022

Ortsverband Hamburg-Harburg
21079, Nöldekestraße 10
T: 775198
Fax: 76750291
E-Mail: ov-hamburg-harburg@thw.de
Ortsbeauftragter: Sven Slowak
Mobil: 0171 4822181

Ortsverband Hamburg-Mitte
22113, Billbrookdeich 139
T: 78070733
Fax: 786883
E-Mail: ov-hamburg-mitte@thw.de
Ortsbeauftragter: Matthias Wolf

Ortsverband Hamburg-Nord
22297, Carl-Cohn-Straße 36-38
T: 51491930
Fax: 512122
E-Mail: ov-hamburg-nord@thw.de
Ortsbeauftragter: Dietwald Jäger
Mobil: 0171 7724855

Ortsverband Hamburg-Wandsbek
22045, Rahlau 19
T: 661496
Fax: 661477
E-Mail: ov-hamburg-wandsbek@thw.de
Ortsbeauftragter: Armin Hitzemann
Mobil: 0176 48313880

Wasser- und Schifffahrtsamt Hamburg

20148, Moorweidenstraße 14
T: 44110-0
Fax: 44110-365
Amtsleiter: Detlef Wittmüß
E-Mail: wsa-hamburg@wsv.bund.de
Internet: www.wsa-hamburg.wsv.de

Bauhof Wedel
T: 04103 9314-0
Fax: 04103 9314-491
E-Mail: post-bhf.wsa-hamburg@wsv.bund.de

Außenbezirk Wedel
T: 04103 9314-0
Fax: 04103 9314-130
E-Mail: post-abz1.wsa-hamburg@wsv.bund.de

Außenbezirk Stade
T: 04141 411180
Fax: 04141 411185
E-Mail: post-abz2.wsa-hamburg@wsv.bund.de

Außenbezirk Glückstadt
T: 04124 9365-5
Fax: 04124 9365-310
E-Mail: post-abz3.wsa-hamburg@wsv.bund.de
Verkehrszentrale Brunsbüttel
T: 04852 885-393
Fax: 04852 87388
E-Mail: vkz.wsa-hamburg@wsv.bund.de

Zuständigkeitsbereich: Unterelbe von Tinsdal km 638,90 bis St. Margarethen km 689,10. Außerdem Dwarssloch, Haseldorfer Binnenelbe, Pagensander Nebanelbe, Glückstädter Nebanelbe, Mühlenberger Loch (Este-Zufahrt), Hahnöfer Nebanelbe, Lühesander Süderelbe und Wischhafener Fahrwasser, Pinnau bis zur Eisenbahnbrücke in Pinneberg (Strom-km 0,0), Seeschifffahrtsstraße, oberhalb nicht schiffbar, im Mündungsgebiet Sperrwerk, mündet in die Pagensander Nebanelbe; Krückau bis zur Straßenbrücke in Elmshorn (Strom-km 0,0), Seeschifffahrtsstraße, oberhalb nicht schiffbar, im Mündungsgebiet Sperrwerk, mündet in die Pagensander Nebanelbe; Stör bis Rensing (Strom-km 0,0), Seeschifffahrtsstraße; oberhalb Strom-km 1,5 nicht schiffbar, im Mündungsgebiet Sperrwerk; Este ab Unterwasser der Schleuse in Buxtehude (Strom-km 0,2) im Mündungsgebiet ein Sperrwerk (Inneres Este-Sperrwerk); Lühe von der Mühle in Horneburg (Strom-km 0,0), im Mündungsgebiet Sperrwerk; Schwinge von der Mündung in Stadersand bis unterhalb der Saltzorschleuse in Stade (Strom-km 0,27); im Mündungsgebiet Sperrwerk; Bützflether Süderelbe (von der Mündung bis Strom-km 0,69) im Mündungsgebiet Sperrwerk; Ruthenstrom ab km 3,75 bis zur Elbe; Wischhafener Süderelbe ab km 8,0 bis zur Elbe, im Mündungsgebiet Sperrwerk, Freiburger Hafenvriel unterhalb Deichschleuse in Freiburg am Hafen Sperrwerk.

KONSULARISCHE VERTRETUNGEN UND ANDERE VERTRETUNGEN IN HAMBURG

Ägypten, Arabische Republik (Generalkonsulat)

20148, Mittelweg 183
T: 4133260
Fax: 41332619

Albanien

(Honorarkonsulat)
22359, Am Eichenreihen 7
T: 18110564
Fax: 18110564

Amerika, Vereinigte Staaten

(Generalkonsulat)
20354, Alsterufer 27/28
T: 41171-100
Fax: 41171222

Argentinien

(Generalkonsulat)
20148, Mittelweg 141
T: 4418460
Fax: 4105103

Bangladesch

(Honorargeneralkonsulat)
20539, Billhorer Kanalstraße 69
T: 78948437
Fax: 7890401

Belgien

(Honorarkonsulat)
22415, Langenhorner Markt 9, IV. OG
T: 532 42 02
Fax: 532 42 52

Wirtschafts- und Handelsabteilung für die
Region Wallonien / Belgien
22415, Langenhorner Markt 9, IV. OG.
T: 5324202 und 5324232
Fax: 5324252

Bolivien

(Honorargeneralkonsulat)
20148, Heimhuder Straße 33 a
T: 3589753
Fax: 342856

Botsuana

(Honorarkonsulat)
22113, Berzeliusstraße 45
T: 7326191
Fax: 7328506

Bulgarien

(Honorargeneralkonsulat)
20095, Alstertor 15
T: 4103512
Fax: 41353528

Chile

(Generalkonsulat)
20148, Harvestehuder Weg 7, II.
T: 457585
Fax: 454605

China, Volksrepublik

(Generalkonsulat)
22605, Elbchaussee 268
T: 822760-0
Fax: 82276021

Visaabteilung
T: 822760-18
Fax: 82276022

Costa Rica

(Honorargeneralkonsulat)
22609, Meyerhofstraße 8
T: 801395
Fax: 80995943

Dänemark

(Generalkonsulat)
20148, Heimhuder Straße 77
T: 414005-0
Fax: 4104057

Dominikanische Republik

(Generalkonsulat)
20154, Neuer Wall 39
T: 474084
Fax: 4605197

Ecuador

(Generalkonsulat)
20149, Rothenbaumchaussee 221
T: 443135
Fax: 4103135

El Salvador

(Honorarkonsulat)
20459, Deichstraße 48-50
T: 73335119
Fax: 32808741

Estland

(Honorarkonsulat)
20354, Alsterufer 45
T: 4504026
Fax: 4504051

Finnland

(Generalkonsulat)
20354, Esplanade 41, VIII.
T: 3508070
Fax: 3480116

Frankreich

(Generalkonsulat)
20148, Heimhuder Straße 55
T: 413325-0
Fax: 413325-71

Ghana

(Honorarkonsulat)
22087, Lübecker Str. 1
T: 372266
Fax: 372266
Sekretariat
22113, Rote Brücke 6
T: 714877-0
Fax: 71487766

Griechenland

(Generalkonsulat)
20354, Neue ABC-Straße 10, II.
T: 4132430
Fax: 449648

Großbritannien und Nordirland, Vereinigtes Königreich

(Honorarkonsulat)
20354, Neuer Jungfernstieg 20
T: 44 80 32 30
Fax: 350 60 962

Guatemala

(Honorarkonsulat)
20354, Esplanade 6
T: 35017239
Fax: 35017240

Guinea

(Honorargeneralkonsulat)
21224 Rosengarten, Rehwechsel 28
T: 418780
Fax: 448356

Haiti

(Honorarkonsulat)
22559, Tinsdaler Kirchenweg 275 a
T: 2840010
Fax: 28400120

Honduras

(Generalkonsulat)
20099, An der Alster 21
T: 2802205 und 243009
Fax: 246470

Indien

(Generalkonsulat)
22087, Graumannsweg 57
T: 338036 oder 324744
oder 30382996
Fax: 323757

Indonesien

(Generalkonsulat)
22299, Bebelallee 15
T: 512071 oder 512072
oder 512073 oder 51325-70
Fax: 5117531

Iran, Islamische Republik

(Generalkonsulat)
22299, Bebelallee 18
T: 51440-60
Fax: 514 40 625

Irland

(Honorarkonsulat)
20148, Feldbrunnenstraße 43
T: 44186113
Fax: 44186551

Island

(Honorarkonsulat)
20095, Gertrudenstraße 3
T: 336696 oder 72370316
Fax: 7233355

Italien

(Generalkonsulat)
20148, Feldbrunnenstraße 54
T: 4140070
Fax: 41400739

Jamaika

(Honorarkonsulat)
20095, Ballindamm 1
T: 30299-232
Fax: 30299-319

Japan

(Generalkonsulat)
20095, Rathausmarkt 5
T: 333017-0
Fax: 30399915

Jemen

(Honorarkonsulat)
20095, Paulstr. 3
T: 46 86 39 625

Jordanien

(Honorarkonsulat)
20148, Rothenbaumchaussee 95
T: 309727-12
Fax: 30972727

Kap Verde

(Honorarkonsulat)
20459, Deichstraße 9
T: 37857833
Fax: 37857841

Kasachstan

(Honorarkonsulat)
20148, Rothenbaumchaussee 40
T: 411 72 328
Fax: 411 72 325

Kenia

(Honorarkonsulat)
20095, Rathausstraße 6
T: 30381060
Fax: 69666075

Kirgisistan

(Honorarkonsulat)
20457, Am Sandtorkai 77
T: 37500926 / 27
Fax: 3743214

Kiribati

(Honorarkonsulat)
22763, Neumühlen 13
T: 36146112
Fax: 36146233

Kolumbien

(Honorarkonsulat)
20097, Wendenstraße 29
T: 23855-694
Fax: 231970

Korea

(Generalkonsulat)
20355, Kaiser-Wilhelm-Straße 9
T: 650677600
Fax: 650677631

Kroatien

(Generalkonsulat)
20095, Hermannstraße 16
T: 311317 oder 3173933
Fax: 311318

Lettland

(Honorarkonsulat)
20354, Neuer Wall 7
T: 365533
Fax: 36965656 oder
6072789 (außerhalb der Sprechzeiten)

Litauen

(Honorarkonsulat)
20457, Brodschranken 4
T: 37501770
Fax: 37655334

Luxemburg

(Honorarkonsulat)
20095, An der Alster 9
T: 30959180
Fax: 30959111

Madagaskar

(Honorargeneralkonsulat)
22305, Habichtstraße 41
T: 61135310
Fax: 61135311

Malawi

(Honorarkonsulat)
22609, Elbchaussee 419
T: 8810100
Fax: 88913223

Malaysia

(Honorargeneralkonsulat)
20459, Kajen 2
T: 372172
Fax: 3687249

Malta

(Honorarkonsulat)
22767, Große Elbstraße 277
T: 681010
Fax: 6890809

Marokko

(Honorarkonsulat)
22587, In de Bergen 4
T: 86626215
Fax: 86626219

Mazedonien

(Honorarkonsulat)
20097, Adenauerallee 25
T: 284066726
Fax: 241401

Mexiko

(Honorarkonsulat)
20457, Kleine Reichenstraße 1, 5. Stock
T: 32508867
Fax: 32508868

Moldau, Republik

(Honorarkonsulat)
22179, Haldesdorfer Straße 46
T: 63647389 oder 04148-615-0
Fax: 63647396

Monaco

(Honorarkonsulat)
20354, Neuer Jungfernstieg 20
T: 35060207
Fax: 35060903

Mosambik

(Honorarkonsulat)
22767, Große Elbstr. 138
T: 37673400
Fax: 376738400

Namibia

(Honorarkonsulat)
20099, An der Alster 82
T: 30399129
Fax: 30399169

Nepal

(Honorarkonsulat)
20354, Jungfernstieg 44
T: 35713340
Fax: 35713341

Neuseeland

(Generalkonsulat)
20095, Zürich Haus, Domstraße 19
T: 4425550
Fax: 44255549

Niederlande

(Honorarkonsulat)
20457, Am Sandtorkai 11
T: 36803200
Fax: 3680344200

Niger

(Honorarkonsulat)
20095, Paulstraße 3 (Europapassage)
T: 33979116
Fax: 339799116

Norwegen

(Generalkonsulat)
20355, Caffamacherreihe 5
T: 32 50 91 60
Fax: 325091633

Österreich

(Generalkonsulat)
20354, Alsterufer 37
T: 413295-0
Fax: 452907

Pakistan

(Honorarkonsulat)
22765, Max-Brauer-Allee 45
T: 86690821
Fax: 86690878

Palau

(Honorarkonsulat)
20146, Rutschbahn 6
T: 76904047
Fax: 76904048

Panama

(Generalkonsulat)
20354, Gänsemarkt 44, V. Stock
T: 340218 oder 343616
Fax: 353771

Papua-Neuguinea

(Honorarkonsulat)
20457, Mattentwiete 5
T: 30380243
Fax: 30380245

Paraguay

(Honorargeneralkonsulat)
22609, Elbchaussee 439
T: 88166165
Fax: 88166111

Peru

(Generalkonsulat)
22301, Blumenstraße 28
T: 4601223 oder 476745
Fax: 481854

Polen

(Generalkonsulat)
22309, Gründgensstraße 20
T: 61187-0, Sekretariat: 61187-101
Fax: 6325030

Portugal

(Generalkonsulat)
20354, Büschstr. 7 - I.
T: 35534-84
Fax: 35534-860

Russland

(Generalkonsulat der Russischen Föderation)
22085, Am Feenteich 20
T: 2298742 oder 2295301
Fax: 2297727

Sambia

(Honorarkonsulat)
20354, Neuer Wall 19
T: 35540438
Fax: 35540420

Samoa

(Honorarkonsulat)
20149, Oldenfelder Straße 23
T: 474075
Fax: 48062422

Schweden

(Honorarkonsulat)
20459, Ditmar-Koel-Straße 36
T: 24827663
Fax: 64506063

Schweiz

(Generalkonsulat)
22047, Westerlandstr. 5
T: 030 39040080

Senegal

(Honorargeneralkonsulat)
20097, Frankenstraße 3, 5. OG
T: 85358657
Fax: 85358649

Serbien

(Generalkonsulat)
20149, Harvestehuder Weg 101
T: 4162260
Fax: 4104747

Seychellen

(Honorargeneralkonsulat)
20539, Billwerder Neuer Deich 14
Holiday-Inn Hotel
T: 346606
Fax: 78842060

Slowakei

(Honorarkonsulat)
20354, Jungfernstieg 38
T: 22944567
Fax: 22944568

Slowenien

(Honorarkonsulat)
20095, Ballindamm 8
T: 44809595
Fax: 41329020

Spanien

(Generalkonsulat)
20148, Mittelweg 37
T: 4146460
Fax: 417449

Sri Lanka

(Honorargeneralkonsulat)
20457, Pickhuben 9
T: 367140 oder 361430
Fax: 36143115

St. Kitts and Nevis

(Honorarkonsulat)
22767, Van-der-Smissen-Str. 2
Postfach: 500263, 22702 Hamburg
T: 38998911
Fax: 38998990

Südafrika

(Honorarkonsulat)
22767, Palmaille 45
T: 38016-393
Fax: 38016-663

Syrien, Arabische Republik

(Honorarkonsulat)
20457, Osakaallee 11
T: 321861
Fax: 327086

Thailand

(Honorargeneralkonsulat)
20099, An der Alster 85
T: 24839118
Fax: 24839206

Tonga

(Honorargeneralkonsulat)
22305, Habichtstraße 41
T: 61135-375
Fax: 61135-376

Trinidad und Tobago

(Honorarkonsulat)
20095, Raboisen 3
T: 2200396
Fax: 2206756

Tschechische Republik

(Honorarkonsulat)
20148, Feldbrunnenstraße 72
T: 41352496
Fax: 4107355

Türkei

(Generalkonsulat)
20148, Tesdorpfstraße 18
T: 448033-0
Fax: 445258

Tunesien

(Konsulat)
22087, Lübecker Str. 1
T: 226926-3
Fax: 2279786

Tuvalu

(Honorarkonsulat)
20099, An der Alster 45
T: 24838-366
Fax: 24838-375

Uganda

(Honorarkonsulat)
22047, Friedrich-Ebert-Damm 160b
T: 69643500
Fax: 816155

Ukraine

(Generalkonsulat)
22087, Mundsburger Damm 1
T: 22949-810
Fax: 22949-813

Ungarn

(Honorargeneralkonsulat)
20354, Alsterufer 45
T: 452956
Fax: 4500572

Uruguay

(Generalkonsulat)
20149, Hochallee 76
T: 4106542
Fax: 4108401

Venezuela

(Generalkonsulat)
20148, Rothenbaumchaussee 30
T: 4101241 oder 4101271
Fax: 4108103

Zypern

(Generalkonsulat)
20148, Rothenbaumchaussee 3
T: 4107497
Fax: 4107246

Handelsvertretungen

China

Shanghai International Holding Corp. GmbH (Europe)
20537, Eiffelstraße 30
T: 255750
Fax: 266726

Estland

Estonische Investitions- und Wirtschaftsförderung (Enterprise Estonia)
20095, Mönckebergstr. 5
T: 303 878 99
Fax: 303 878 81

Indonesien

Indonesian Trade Promotion Center
20095, Glockengießerwall 17
T: 33 31 32 80
Fax: 33 31 32 82

Korea

Korea Business Center (KOTRA)
20459, Ludwig-Erhard-Str. 20
T: 340574-0
Fax: 340574-74

Lettland

Investitions- und Wirtschaftsförderungs-agentur Lettland (LIAA) Vertretung in Deutschland
20354, Große Bleichen 21
T: 6899-5007
Fax: 6899-5009

Litauen

Litauische Wirtschaftsförderungsagentur
20457, Brodschangen 4
T: 36801805
Fax: 36801806

Niederlande

Netherlands Business Support Office
20459, Stadthausbrücke 1-3
T: 37644-458
Fax: 37644-500

Schweden – Stadt Helsingborg

Vertretung der Stadt Helsingborg
In TREFFPUNKT SCHWEDEN
20251, Lehmweg 6
T: und Fax: 42104353

Russland - St. Petersburg

St. Petersburg Außenwirtschaftsbüro
20095, Glockengießerwall 26
T: 39106186
Fax: 39106196

Tschechische Republik

Czech Trade Hamburg
Zusana Synková
20097, Beim Strohhouse 31, HBC, 9. Stock
T: 23608640
Fax: 23608641

Kulturelle Institute

Amerika

Amerikazentrum Hamburg e.V.
20457, Am Sandtorkai 48
T: 70383688 oder 70383698
Fax: 43218780

China

Konfuzius-Institut an der Universität Hamburg
20146, Schlüterstr. 64
T: 42838-7978
Fax: 42838-7147

Frankreich

Institut Français
20148, Heimhuder Straße 55
T: 413325-0
Fax: 413325-41

Italien

Istituto Italiano di Cultura
20149, Hansastraße 6
T: 399991-30
Fax: 39999139

Spanien

Instituto Cervantes
Chilehaus, Eingang B, 1. Etage
20095, Fischertwiete 1
T: 530 205 29-0
Fax: 530 205 29 99

Internationale Institutionen

Internationaler Seegerichtshof

22609, Am Internationalen Seegerichtshof 1
T: 356070
Fax: 35607245

UNESCO - Institut für Lebenslanges Lernen (UIL)

20148, Feldbrunnenstraße 58
T: 448041-0
Fax: 4107723

Andere Vertretungen

Taipeh Wirtschafts- und Kulturbüro
20148, Mittelweg 144
T: 447788
Fax: 447187

[BA]: Bezirksaufgabe. Dieses Symbol wird im Stichwortverzeichnis hinter Stichworten anstelle einer Seitenzahl angegeben. Es bedeutet, dass die gesuchten Leistungen in der Bezirksverwaltung angeboten werden. Zusätzlich sind bei den Stichworten die zuständigen Fachämter aufgeführt, die diese Leistungen anbieten bzw. Aufgaben wahrnehmen.

A

Abendgymnasium	40	Alfred-Toepfer-Medaille	10
Abfallwirtschaft, Abfallberatung	91, 92, 94, 100	Allgemeine Sozialhilfe [BA], siehe	
Abgeordnete, Hamburgische Bürgerschaft.....	13	Fachamt Grundsicherung und Soziales	
Abgeordnete zum Bundestag	11	Allgemeine sozialtherapeutische Dienste [BA], siehe	
Abgeordnete zum Europäischen Parlament.....	11	Fachamt Gesundheit	
Abgeschlossenheitsbescheinigung (Wohnungs- eigentumsgesetz), [BA] siehe Fachamt Bauprüfung		Allgemeiner Sozialer Dienst [BA], siehe	
Abwasserbeseitigung	184	Fachamt Jugend- und Familienhilfe	
Abwasserentsorgung.....	185	Alster-Touristik.....	179
Aby-M.-Warburg-Preis	10	Altenhilfe [BA], siehe	
Aby-Warburg-Stiftung	174	Fachamt Sozialraummanagement	
Adoptionsangelegenheiten, Adoptionsvermittlung, [BA]		Altlastensanierung	83, 91
zentral im Bezirksamt Hamburg-Nord,.....	147	Altonaer Museum	186
Adoptionsstelle, Gemeinsame Zentrale	71	AMD Akademie Mode und Design	55
Adoptionsvermittlung, Zentrale Dienste für Hamburg [BA]		AMI – Arzneimitteluntersuchungsinstitut-Nord GmbH... ..	174
im Bezirksamt Hamburg-Nord, siehe		Amt Internationales, Energie, Wirtschaftsförderung.....	99
Fachamt Jugend- und Familienhilfe	147	Amt für Bauordnung und Hochbau	86
Agentur für Arbeit Hamburg.....	228	Amt für Bildung	33
Agrarwirtschaft	100, 101	Amt für Familie	70
Ältestenrat	13	Amt für Gesundheit und Verbraucherschutz	73
Ärztchamber Hamburg	203	Amt für Immissionsschutz und Betriebe	92
Aids-Beratung (und sexuell übertragbare Krankheiten) ..	63, 75	Amt für Landes- und Landschaftsplanung.....	90
Akademie des Handwerks Hamburg (AHH)		Amt für Natur- und Ressourcenschutz	91
siehe Elbcampus der Handwerkskammer.....	214	Amt für Umweltschutz	90
Akademie der Wissenschaften in Hamburg	56	Amt für Verkehr und Straßenwesen.....	87
Akademie für Publizistik in Hamburg	174	Amt für Wiedergutmachung	71
AKN Eisenbahn AG	174	Amt für Wohnen, Stadterneuerung und Bodenordnung... ..	90
Aktenaustausch, zentraler (siehe unter		Amt für zentrale Meldeangelegenheiten.....	104
Referat Behörden-Transport-Service)	114	Amt Kultur und Medien	60
Alexander-Zinn-Preis.....	10	Amtliche Veröffentlichungen.....	10
		Amtlicher Anzeiger	10
		Amtsärztliche Gutachten [BA], siehe Fachamt Gesundheit	
		Amtstierärztliche Gutachten [BA], siehe	
		Fachamt Verbraucherschutz, Gewerbe und Umwelt	
		Amtsgericht Hamburg	168
		Amtsgericht Hamburg-Altona.....	168
		Amtsgericht Hamburg-Barmbek	169
		Amtsgericht Hamburg-Bergedorf.....	169
		Amtsgericht Hamburg-Blankenese	169
		Amtsgericht Harburg	170
		Amtsgericht St. Georg.....	170
		Amtsgericht Hamburg-Wandsbek.....	170
		Amtsvormundschaften, Pflugschaften,	
		Beistandschaften [BA], siehe	
		Fachamt Jugend- und Familienhilfe (Jugendamt)	
		Angelschein [BA], siehe	
		Fachamt Einwohnerwesen - Kundenzentren	
		Anleinplicht für Hunde [BA] Bezirklicher Ordnungsdienst,	
		siehe Fachamt Management des öffentlichen Raums	
		Anliegerbeiträge	114, 120
		Anmeldungen Wohnsitze [BA], siehe	
		Fachamt Einwohnerwesen – Kundenzentren	
		Anstalten öffentlichen Rechts.....	203
		Anwaltsgerichtshof Hamburg	
		in der Freien und Hansestadt	166
		AOK Rheinland / Hamburg	203
		Apothekerkammer Hamburg	203

Arbeitnehmerschutz	74	BAföG, Schüler und Auszubildende [BA]	129
Arbeitslosengeld	228	Ballin Stiftung, s. Rudolf-Ballin-Stiftung	189
Arbeitsvermittlung und -beratung	228	Bauprüfabteilung [BA]	
Agentur für Arbeit Hamburg	228	Bauantrag [BA], siehe Fachamt Bauprüfung	
Arbeitsgemeinschaft der Schwerbehinderten- vertretungen der Hamburger Behörden	18, 64	Bauen, Wohnen und Verkehr von A-Z	94
Arbeitsgericht Hamburg	172	Bauordnung und Hochbau, Amt für	86
Arbeitsgruppe Scientology	103	Baurechtsamt, siehe Rechtsamt der	
Arbeitsmarktpolitik, ESF-Verwaltungsbehörde	100	Behörde für Stadtentwicklung und Umwelt	86
Arbeitsmedizinischer Dienst	26	Bausparkasse Schleswig-Holstein-Hamburg AG, LBS..	222
Arbeitsrechtliche Vereinigung Hamburg e.V.	174	Bau- und Kunstdenkmalspflege	60
Arbeitsschutz / Arbeitsschutztelefon	63, 74	Beamtenernennungen	25
Arbeit und Lernen Hamburg GmbH	174	Beamtenrecht	24
Archäologisches Museum Hamburg, Helms Museum ...	187	Beglaubigungen [BA], Fachamt Personenstandswesen	
Arge, siehe Hamburger Arbeitsgemeinschaft SGB II	228	Behörde für Schule und Berufsbildung	31
Arzneimitteluntersuchungsinstitut-Nord GmbH (AMI) ...	174	Behörde für Inneres	102
Asklepios Kliniken Hamburg GmbH	175	Behörde für Soziales, Familie, Gesundheit und Verbraucherschutz	64
Asklepios-Klinik Altona	176	Behörde für Stadtentwicklung und Umwelt	83
Asklepios-Klinik Barmbek	176	Behörde für Wirtschaft und Arbeit	96
Asklepios-Klinik Harburg	177	Behörde für Wissenschaft und Forschung	42
Asklepios-Klinik Nord - Ochsenzoll -	177	Behördenabkürzungen	19
Asklepios-Klinik Nord - Heidberg -	177	Behördenfinder	113
Asklepios-Klinik St. Georg	178	Behörden-Transport Service (BTS)	114
Asklepios-Klinik Wandsbek	178	Beihilfen	27
Asklepios-Klinik Westklinikum Hamburg GmbH	178	Beistandschaften [BA], siehe	
Asylbewerberbetreuung	154	Fachamt Jugend- und Familienhilfe (Jugendamt)	
Asylangelegenheiten	104	Behinderte (Senatskoordinatorin für die Gleichstellung behinderter Menschen)	64
ATG-Alster-Touristik	179	Behördennummer 115	Umschlagseite innen
Aufenthaltserlaubnisse [BA], siehe		Beratungsstelle für Haftentlassene [BA]	142
Fachamt Einwohnerwesen (Einwohneramt) - Kundenzentren		Beratungsstelle für	
Aufgaben der Bezirksamter [BA]	121	sexuell übertragbare Erkrankungen	63, 75
Aufgrabungen [BA], siehe		Beratungszentrum –Sehen, Hören, Bewegen, Sprechen [BA]	148
Fachamt Wirtschaftsförderung, Fachamt Bauprüfung		Bereitschaftspolizei, Landesbereitschaftspolizei	108
Aufsicht über Vollzugsanstalten	30	Bereitstellung von Grundstücken für den Wohnungsbau, siehe Immobilienmanagement	116
Aufsicht über Wasser- und Bodenverbände	86	Bernhard-Nocht-Institut für Tropenmedizin	57
Ausbildungsförderung (BAföG) für Schüler und Auszubildende [BA]	129	Berufsakademie Hamburg	56
Fachamt Grundsicherung und Soziales [BA]	121	Berufliche Schulen	40
Ausgleichsamt Hamburg	71	Berufliche Bildung, siehe Hamburger Institut für Berufliche Bildung (HIBB)	37
Auskunft über		Berufliches Trainingszentrum Hamburg	174
Sozialversicherungsangelegenheiten [BA]	153	Berufsberatung	228
Auslandsadoptionen, Zentrale Behörde für	71	Berufsbildungswerk Hamburg GmbH	179
Ausländerangelegenheiten [BA], siehe		Berufsförderungswerk Hamburg GmbH	180
Fachamt Einwohnerwesen		Berufsgenossenschaften in Hamburg	203
Ausschreibungen, Zentraler Einkauf von Lieferungen und Leistungen für die Verwaltung der Freien und Hansestadt Hamburg	114	Berufsschulen	40
Ausschüsse, Hamburgische Bürgerschaft	13	Berufsvorbereitungsschulen	41
Ausweisangelegenheiten [BA], siehe		Besoldungsrecht	24
Fachamt Einwohnerwesen (Einwohneramt) - Kundenzentren		Beteiligungsmanagement	59, 116
Auszeichnungen	10	Beteiligungsgesellschaft Hamburg GmbH (BTG)	198
B		Betreuungssachen, siehe Amtsgerichte ab	168
[BA] siehe Aufgaben der Bezirksamter	ab 121	Betriebliches Vorschlagswesen	113, 115
Bach-Preis	10	Bevölkerung	8
Bäderland Hamburg GmbH	179	Bevölkerungsschutz	103

Bevollmächtigter beim Bund	21	Bundesnetzagentur für Elektrizität, Gas, Telekommunikation, Post und Eisenbahn,	233
Bewährungshilfe [BA]	142	Bundespersonalausweis [BA], Fachamt Einwohnerwesen (Einwohneramt) - Kundenzentren	
Fachamt Straffälligen- und Gerichtshilfe	142	Bundespolizeiamt Hamburg	233
Bezirke, Bevölkerung	8	Bundesstelle für Seeunfalluntersuchung	233
Bezirke, Fläche	8	Bundestagsabgeordnete, Hamburger	11
Bezirksverwaltungsreform	120	Bundeswehr	233
Bezirklicher Ordnungsdienst (BOD), [BA] siehe Fachamt Management des öffentlichen Raums		Bundeswehrkrankenhaus Hamburg	77, 225 233
Bezirksabgeordnete [BA]		Bundeswehr-Schulen	55, 233,234
Bezirksämter, Aufbau- und Aufgabenbeschreibung.. ab	121	Bundwehr Universität siehe	
Bezirksamt Altona	133	Helmut-Schmidt-Universität der Bundeswehr	55, 233
Bezirksamt Bergedorf	158	Bußgeldangelegenheiten	74, 75, 104, 105, 117, 232
Bezirksamt Eimsbüttel	139		
Bezirksamt Hamburg-Mitte	126	C	
Bezirksamt Hamburg-Nord	144	CAN Centrum für Angewandte Nanotechnologie GmbH	180
Bezirksamt Harburg	162	CASAblanca Centrum für Aids und sexuell übertragbare Krankheiten	63, 75
Bezirksamt Wandsbek	151	CCH-Congress Center Hamburg, siehe Hamburg Messe- und Congress GmbH	182
Bezirksamtsleiter / in [BA]		CDU-Bürgerschaftsfraktion	14
Bezirksangelegenheiten	ab 121	City BKK	204
Bezirksversammlung [BA]	121		
Bildungsurlaub	36	D	
BKK – Landesverband NORD	203	Dataport	204
Blutspendedienste	176, 225	Datenschutz	17
Bodendenkmalpflege	91	Datenschutzbeauftragter, Der Hamburgische Beauftragte für Datenschutz und Informationsfreiheit	17
Bodenordnung	90, 94, 18	Deichtorhallen-Hamburg GmbH	180
Bodenschutz	91	Deichverteidigung, siehe Gewässer- und Hochwasserschutz, Landesbetrieb Straßen, Brücken und Gewässer	93
Bodenschutzplanung	91	Denkmalschutzamt	60
Bodenverbände	226	Deputierte, siehe bei den Fachbehörden	
Börsenaufsicht	97	Der Hamburgische Beauftragte für Datenschutz und Informationsfreiheit	17
Botanischer Garten	46		
Brandschau	110		
Brand- und Gefahrenschutz, vorbeugender	110		
Bucerius Law School, Hochschule für Rechtswissenschaften	55		
Bücherhallen, Stiftung Hamburger Öffentliche	191		
Bürgerbüro	21		
Bürgerdienste, mobile	123		
Bürgermeister-Stolten-Medaille	10		
Bürgerschaft	13		
Bürgerschaftliches Engagement	21, 66		
Bürgerschaftliches Engagement [BA], siehe: Fachamt Sozialraummanagement			
Bürgerschaftskanzlei	14		
Bürgertelefon Korruptionsprävention	106		
Bürgerschaftsgemeinschaft Hamburg GmbH	198		
Bundesamt für Migration und Flüchtlinge	230		
Bundesamt für Seeschifffahrt und Hydrographie	230		
Bundesanstalt für Immobilienaufgaben	204		
Bundesanstalt für Landwirtschaft und Ernährung	230		
Bundesanstalt für Wasserbau	231		
Bundeseisenbahnvermögen	231		
Bundesfinanzdirektion Nord	232		
Bundesforschungsinstitut für Ländliche Räume, Wald und Fischerei	231		
Bundeslotsenkammer	204		
Bundesmonopolverwaltung für Branntwein	232		

Deutsche Bundesbank	234	Einwohner-Zentralamt	104
Deutsche Flugsicherung GmbH (DFS)	234	Eisenbahn-Bundesamt	234
Deutsche Rentenversicherung, Auskunfts- und Beratungsstellen.....	206	Elbphilharmonie Bau GmbH.....	181
Deutsche Rentenversicherung Nord	206	Elbphilharmonie- und Laeiszhalle (Musikhalle Hamburg) Service GmbH	181
Deutsche Zentralbibliothek für Wirtschaftswissenschaften, Leibniz-Informationszentrum Wirtschaft	57	Elbphilharmonie, Projekt	59
Deutscher Wetterdienst (DWD).....	234	Elbe-Werkstätten GmbH	181
Deutsches Elektronen-Synchrotron DESY	56, 180	Elterngeld [BA], siehe	
Deutsches Klimarechenzentrum GmbH.....	57, 180	Fachamt Grundsicherung und Soziales	
Deutsches Orient-Institut, siehe: GIGA -		Elternschulen [BA], siehe	
German Institut of Global and Area Studies.....	182	Fachamt Jugend- und Familienhilfe (Jugendamt)	
Deutsches Schauspielhaus in Hamburg	193	Elternkammer Hamburg, Geschäftsstelle.....	40
Deutsches Übersee-Institut (ehemals), siehe: GIGA -		Elternschulen [BA], siehe	
German Institut of Global and Area Studies.....	182	Fachamt Jugend- und Familienhilfe (Jugendamt)	
Deutsches Zollmuseum.....	232	Energiepolitik	100
Dezernat Bürgerservice [BA]	121	Enquete-Kommissionen	14
Dezernat interne Ermittlungen (DIE)	106	Entwicklungszusammenarbeit.....	23
Dezernat Soziales, Jugend und Gesundheit [BA]	121	Ersatzkassen in Hamburg.....	206
Dezernat Steuerung und Service [BA].....	121	Erteilung von §-5-Scheinen [BA], siehe	
Dezernat Wirtschaft, Bauen, Umwelt [BA]	121	Fachamt Grundsicherung und Soziales	
DIE LINKE-Bürgerschaftsfraktion	13	Erwachsenenbildung, Einrichtungen der.....	41
Dienst- und Tarifrecht	24	Erziehungsberatung [BA], siehe	
		Fachamt Jugend- und Familienhilfe (Jugendamt)	
Dolmetscher, Vereidigung.....	103	Erziehungshilfen und Schutz junger Menschen	70
Drogen und Sucht	75	Erziehungs- und Ausbildungshilfen [BA], siehe	
Drucksachen der Bürgerschaft.....	10	Fachamt Jugend- und Familienhilfe (Jugendamt)	
		Erziehungsgeld [BA], siehe	
E		Fachamt Grundsicherung und Soziales	
Edwin-Scharff-Preis	10	Europaangelegenheiten.....	12
E-Government	18, 43, 103, 112, 113, 114, 119, 204	Europaangelegenheiten der Berufsbildung	35
Ehejubiläumsmedaille.....	10	Europaangelegenheiten, Bundes- und.....	84, 102
Eheschließung [BA], Fachamt Personenstandswesen		Europaangelegenheiten, Koordinierung	103
Ehrenbürgerrecht.....	10	Europabevollmächtigter des Senats	12, 23
Ehrendenkmünze.....	10	Europäische Adressen in Hamburg	12
Ehrentitel – Professor/in	10	Europäische Fernhochschule Hamburg	55
Ehrungen	10	Europäisches Parlament, Hamburger Abgeordnete.....	11
Eichdirektion Nord.....	206	Euro-Business-College Hamburg (EBC).....	55
Einbürgerungen und Staatsangehörigkeits- angelegenheiten	104, 105	Europa-Kolleg Hamburg.....	12
Eingaben, Recht und.....	15		
Eingabenausschuss	13		
Eingliederungshilfe und Beförderungsdienste.....	32		
Eingliederungshilfe für behinderte Menschen	69		
Eingliederungshilfe für suchtkranke Menschen.....	75		
Eingliederungshilfe [BA], siehe			
Fachamt Grundsicherung und Soziales			
Einheitliche Ansprechpartner Hamburg, siehe:			
Handels- und Handwerkskammer Hamburg....	98, 211, 214		
Einkauf von Lieferungen und Leistung für die Hamburger Verwaltung, Zentraler	114		
Einrichtungen der Erwachsenenbildung.....	41		
Einrichtungen der Vereinigung Hamburger Kindertagesstätten gGmbH.....	194		
Einwohneramt [BA], siehe Fachamt Einwohnerwesen			

Europa Jugend-Büro (E.P.A).....	12	Fischereibehörde, Forst-, Jagd- und.....	100, 101
Europapässe [BA], siehe		Fischereikontrolle, Fischwirtschaft (Bundesanstalt für Landwirtschaft und Ernährung)	230
Fachamt Einwohnerwesen (Einwohneramt) - Kundenzentren		Fischereischein, Jahresfischereischein [BA], siehe	
Europapolitik	12, 22	Fachamt Einwohnerwesen (Einwohneramt) - Kundenzentren	
EU-Dienstleistungsrichtlinie	97	Fischereiabgaben [BA], siehe	
Europaverständigung, Stiftung.....	12	Fachamt Einwohnerwesen (Einwohneramt) - Kundenzentren	
Evangelische Hochschule für soziale Arbeit und Diakonie ..	55	Fischereihafenentwicklungsgesellschaft mbH (FEG)	181
Expo 2010 in Shanghei	20	Fischmarkt Hamburg-Altona GmbH.....	181
F		Flüchtlinge, Erstversorgungseinrichtung für minderjährige, unbegleitete	71
Fachamt Bauprüfung [BA].....	124	Flüchtlinge, Asylbewerber und	104
Fachamt Einwohnerwesen (Einwohneramt) [BA].....	121	Flüchtlinge, Bundesamt für Migration und	230
Ressourcensteuerung [BA].....	124	Flughafen Hamburg GmbH	181
Fachamt Gesundheit [BA]	122	Flughafen Hamburg, Bundespolizeiinspektion.....	233
Fachamt Grundsicherung und Soziales [BA].....	122	Fluglärm-Telefon.....	92, 94
Fachamt Hilfen nach dem Betreuungsgesetz [BA], zentral im Bezirksamt Altona.....	134	Fluglärmschutzbeauftragter, Abteilung Lärmbekämpfung	92
Fachamt Interner Service, Personalservice und		Fluglärmschutzbeauftragter (Flughafen Hamburg GmbH) ...	181
Fachamt Jugend und Familienhilfe (Jugendamt), [BA]		Flugsicherung (DFS)	234
Amt für Soziales, Integrationsamt	69, 70	Flugwetterberatung, Deutscher Wetterdienst.....	234
Fachamt Jugend- und Familienhilfe (Jugendamt) [BA] ..	122	f & w fördern und wohnen	207
Fachamt Management des öffentlichen Raums [BA].....	124	Förderschulen, siehe Sonderschulen	41
Fachamt Personenstandswesen [BA]	122	Förstereien, Revierförstereien [BA], siehe Bezirksämter	
Fachamt Sozialraummanagement [BA].....	122	Fachamt Management des öffentlichen Raums	
Fachamt Stadt- und Landschaftsplanung [BA]	124	Förstereien, Revierförsterei Alt-Erfrade	101
Fachamt Straffälligen- und Gerichtshilfe [BA], zentral im Bezirksamt Eimsbüttel	142	Forschungseinrichtungen und sonstige hochschulnahe Einrichtungen	56
Fachamt Verbraucherschutz, Gewerbe und Umwelt [BA]....	124	Forschungsstelle für Zeitgeschichte in Hamburg (FZH) ..	57
Fachamt Wirtschaftsförderung, Fachamt Bauprüfung [BA].	124	Forste und Naturschutzgebiete [BA], siehe	
Fachhochschule für öffentliche Verwaltung, siehe		Fachamt Management des öffentlichen Raums	
Hochschule für angewandte Wissenschaften, Studiendepartment Public Management	50	Fortbildung für die Beschäftigten der hamburgischen Verwaltung (ZAF)	25
Familienbuch, Abschriften [BA], siehe		Fraktionen, Hamburgische Bürgerschaft.....	13
Fachamt Personenstandswesen		Frauen und Männer, Förderung der Gleichstellung	25
Familieninterventionsteam, (FIT)	70	Frauenbeauftragte	28, 53, 66, 73, 223
Familienkasse (Agentur für Arbeit).....	228	Freiluftschulen	41
Familienkasse, Beihilfe und (für den öffentlichen Dienst). 27		Freiwillige Feuerwehr.....	111
Familienpässe, Ausgabe von [BA], siehe		Friedhofsverwaltung [BA], siehe	
Fachamt Einwohnerwesen (Einwohneramt) – Kundenzentren		Fachamt Management des öffentlichen Raums	
F E E H (Rudolf-Ballin-Stiftung)	189	Friedhöfe und	
Ferientermine	39	Krematorien	138, 156, 161, 175, 191, 210, 211
Fernsehstudio Lokstedt (NDR)	222	Friedhof Altona	138
Feuerwehr.....	110	Friedhof Finkenwerder.....	132
Feuerwehr (freiwillige).....	111	Friedhof, Jüdischer.....	191
Feuerwehrakademie (ehemals Landesfeuerweherschule) 110		Friedhof Ohlsdorf	211
Filmförderung Hamburg Schleswig-Holstein GmbH.....	181	Friedhof Ohlsdorf, Museum.....	211
Finanzämter.....	118		
Finanzbehörde.....	112		
Finanzgericht Hamburg	171		
Fischerei (Landwirtschaftskammer Hamburg).....	221		
Fischerei (Angelschein) [BA], siehe			
Fachamt Einwohnerwesen (Einwohneramt) - Kundenzentren			
Fischerei, Schifffahrt und (Altonaer Museum)	187		

Friedhof Öjendorf	211	Gesamtschulen, siehe allgemeinbildende Schulen	40
Friedhofsverwaltung Bezirksamt Bergedorf	161	Gesamtvertrauensperson der Schwerbehinderten	18
Friedhof Volksdorf	156	Geschäftsstelle des Senats	21
Friedhof Wohldorf/Ohlstedt	156	Gesellschaft zur Beseitigung von Sonderabfällen mbH (GBS)	181
Fritz-Schumacher-Preis	10	Gesetz- und Verordnungsblatt, Hamburgisches	10
Führerschein, Fahrerlaubnis	103, 104	Gesundheitsaufsicht, Heimaufsicht [BA], siehe Fachamt Gesundheit (Gesundheitsamt)	
Führerscheintausch [BA], siehe		Gesundheit in Hamburg von A-Z	63
Fachamt Einwohnerwesen (Einwohneramt) - Kundenzentren		Gesundheitsamt [BA], siehe Fachamt Gesundheit	
Führungszeugnisse [BA], siehe		Gesundheitsämter der Bezirke	63
Fachamt Einwohnerwesen (Einwohneramt) - Kundenzentren		Gesundheitsdezernat (ehemals) [BA], siehe neu: Dezernat Soziales, Jugend und Gesundheit	
Fundbüro / Fund- und Verlustsachen, zentral	134	Gesundheitszeugnisse, Belehrung nach dem Infektionsschutzgesetz [BA], siehe:	
Funkhaus Hamburg (NDR)	222	Fachamt Gesundheit (Gesundheitsamt)	
G		Dezernat Soziales, Jugend und Gesundheit	122
Gästehaus des Senats, siehe Landesbetrieb		Gesundheitsdienst, öffentlicher, siehe:	
Rathaus-Service	22, 23	Amt für Gesundheit und Verbraucherschutz .. 63, 73, 74, 75	
Gästehaus der Universität Hamburg und internationales Begegnungszentrum (IBZ)	47	Gesundheitsförderung [BA], siehe:	
GAL-Bürgerschaftsfraktion	13	Fachamt Sozialraummanagement	
Gartenbau, Land- und Waldwirtschaft	100, 101	Gesundheitsförderungsmanagement, kommunales [BA], siehe:	
Gaststätten / Gaststättenerlaubnisse (Konzessionen) und -überwachung [BA], siehe		Fachamt Jugend und Familienhilfe (Jugendamt)	
Fachamt Verbraucherschutz, Gewerbe und Umwelt		Gesundheitsschutz [BA], siehe:	
Gaststättenlärm [BA], siehe		Beratungsstelle umweltbezogener Gesundheitsschutz ...	63
Fachamt Verbraucherschutz, Gewerbe und Umwelt		Gesundheitswirtschaft Hamburg GmbH	182
Gebäudemanagement, Gebäudeverwaltung, Betriebstechnik		Gewässerschutz, Abteilung	91
24, 29, 38, 43, 53, 66, 67, 96, 110, 133, 181, 186, 191, 214		Gewässerschutz, Anlagenbezogener	92, 94
Gebäudemanagement, Grundsatzangelegenheiten	113	Gewässer- und Bodenschutz, Altlasten	91
Gebäudereinigung, Leitstelle	113	Gewerbeangelegenheiten [BA], siehe:	
Geburten, Geburtsurkunden [BA], siehe		Fachamt Verbraucherschutz, Gewerbe und Umwelt	
Fachamt Personenstandswesen (Standesamt)		Gewerbe-, um- und abmeldungen [BA], siehe:	
Gedenk- und Bildungsstätte Israelitische Töchter Schule	39	Fachamt Verbraucherschutz, Gewerbe und Umwelt - Zentrum	
Gedenkstätten	60, 61	für Wirtschaftsförderung, Bauen und Umwelt	
Gedenkstättenpädagogik	61	Gewerbearzt, Staatlicher	74
Gehwegüberfahrten [BA], siehe		Gewerbeaufsicht für Personenbeförderungs- und Güterkraftverkehrsunternehmen, siehe: Rechtsamt	86
Fachamt Wirtschaftsförderung, Fachamt Bauprüfung		Gewerbeaufsicht Verkehr	86, 94
Geistigbehinderte, Schulen für (Sonderschulen)	41	Gewerbeschulen, siehe berufliche Schulen	41
Gemeinnützige Krankenhäuser	78	Gewerbeüberwachung [BA], siehe:	
Gemeinsame Zentrale Adoptionsstelle und Auslandsadoptionen	71	Fachamt Verbraucherschutz, Gewerbe und Umwelt - Zen- trum	
Gemeinsames Prüfungsamt der Länder		für Wirtschaftsförderung und Umwelt	
Freie Hansestadt Bremen, Freie und Hansestadt Hamburg sowie Schleswig-Holstein für die zweite Staatsprüfung der Juristen	166	GIGA / Leibniz-Institut für Globale und Regionale Studien, German Institute of Global and Area Studies	182
Generalkonsulate, Konsularische Vertretungen	236	GKSS-Forschungszentrum Geesthacht GmbH	57
Generalstaatsanwaltschaft Hamburg	173	Gleichgeschlechtliche Lebenspartnerschaft, siehe Lebenspartnerschaft [BA], siehe:	
Geoinformation und Vermessung, Landesbetrieb (LGV) ..	92	Fachamt Personenstandswesen (Standesamt)	
Geologisches Landesamt	91, 94	Gleichstellung	31, 32, 34, 42, 43, 44, 49, 53, 106, 225
Geographische Lage	8	Gleichstellung behinderter Menschen, Senatskoordinatorin für die	64
Gerichte, siehe Rechtspflege	166	Gleichstellungsförderung	32
Gerichtshilfe [BA]		Gliederungsplan, Hamburger Verwaltung	19
zentral im Bezirksamt Eimbüttel, siehe			
Fachamt Straffälligen- und Gerichtshilfe	122, 141		
Gerichtsvollzieher	168		
Gerichtsvollzieherangelegenheiten	168		

Goethe-Institut Hamburg e.V.....	235	HamburgService, Telefon Auskunft- und Vermittlung der Hamburger Verwaltung [BA, Wandsbek]	152
Gremienbetreuung, Plenar- und (Bürgerschaft).....	15	Hamburg Standortmarketing, siehe: Geschäftsstelle der Metropolregion Hamburg	96
Grenzdienst, Veterinäramt	74	Hamburg Tourismus GmbH.....	183
Grenzkontrollstelle Hamburg-Hafen	74	Hamburg Wasser.....	184
Grenzpolizeiliche Aufgaben / Hafensicherheit (siehe: Wasserschutzpolizei Hamburg).....	109	Hamburg Welcome Center [BA, Hamburg-Mitte] ..	125, 128
Grone-Schule (Stiftung).....	191	hamburger arbeit-Gruppe	183
Großmarkt Obst, Gemüse und Blumen, Landesbetrieb.	101	Hamburger Arbeitsgemeinschaft SGB II (Arge), siehe unter team.arbeit.hamburg	228
Grün- und Erholungsanlagen [BA], siehe Fachamt Management des öffentlichen Raums Grundbuchangelegenheiten, siehe Amtsgerichte, Grundbuchsachen.....	ab 168	Hamburger Ausbildungszentrum (HAZ).....	184
Grundsicherungsleistungen [BA], siehe Fachamt Grundsicherung und Soziales Grundstücksverkäufe, siehe Immobilienmanagement (städtischer Grundbesitz).....	116	Hamburger Börse	210
Grundstücks- und Immobilienverkäufe, siehe Hamburgische Notarkammer	211	Hamburger Fern-Hochschule (HFH).....	55
Grundstückswerte, Gutachterausschuss für.....	93	Hamburger Friedhöfe	210
Grund-, Haupt- und Realschulen, siehe allgemeinbildende Schulen	40	Hamburger Gesellschaft für Vermögens- und Beteiligungsverwaltung mbH (HGV).....	184
Gütestelle (ÖRA), Öffentliche Rechtsauskunft.....	68	Hamburger Gesellschaft für Gewerbebauförderung	184
GWG - Gesellschaft für Wohnen und Bauen mbH, siehe unter SAGA / GWG	190	Hamburger Hafen- und Logistik Aktiengesellschaft.....	184
Gymnasien	40	Hamburger Hochbahn Aktiengesellschaft.....	184
H		Hamburger Initiative für Existenzgründungen und Innovationen (H.E.I.)	198
HADAG Seetouristik und Fährdienst AG	182	Hamburger Institut für Berufliche Bildung (HIBB)	37
Häuser der Jugend [BA], siehe: Fachamt Jugend- und Familienhilfe (Jugendamt)		Hamburger Krematorium.....	211
Hafenämter, siehe: Hamburg Port Authority.....	208	Hamburger Kunsthalle.....	188
Hafenbahn	209	Hamburger Öffentliche Bücherhallen	191
Hafenbau, siehe: Entwicklungsvorhaben	208	Hamburger Schulverein.....	41
HafenCity Hamburg GmbH	182	Hamburger Sparkasse.....	184
HafenCity Universität Hamburg (HCU)	48	Hamburger Stadtentwässerung, siehe Hamburg Wasser	184
Hafen, Logistik, Luftverkehr	99	Hamburger Sternwarte, siehe Universität Hamburg, Department Physik.....	46
Hafenlotsenbrüderschaft Hamburg	208	Hamburger Stiftung für politisch Verfolgte	184
Hafen- und Flughafenärztlicher Dienst, siehe: Zentralinstitut für Arbeitsmedizin und Maritime Medizin..	76	Hamburger Stiftung Hilfe für NS-Verfolgte	184
Hafenmuseum im Aufbau, Schuppen 50a	187	Hamburger Verkehrsverbund	184
Hafenpolitik, Hafenvirtschaft und Unternehmenssteuerung (HPA)	99	Hamburger Volkshochschule.....	38
Hamburg-CONSULT.....	182	Hamburger Wasserwerke, neu: Hamburg Wasser	184
Hamburg.de.....	182	Hamburger Werkstatt GmbH.....	185
Hamburg Innovation GmbH	182	Hamburgische Architektenkammer	211
Hamburg in Zahlen	8	Hamburgische Bürgerschaft.....	13
Hamburg Marketing (Standortmarketing).....	21	Hamburgische Gesellschaft für Wirtschaftsförderung mbH – HWF	199
Hamburg Marketing GmbH	182	Hamburgische Immobilien Management Gesellschaft mbH (IMPF).....	186
Hamburg Media School.....	47	Hamburgische Ingenieurkammer-Bau.....	211
Hamburg Messe und Congress GmbH	182	Hamburgische Kulturstiftung.....	185
hamburgmuseum, siehe: Museum für Hamburgische Geschichte	187	Hamburgische Münze, Landesbetrieb	116
Hamburg@work.....	9	Hamburgische Notarkammer	211
Hamburg Port Authority	208	Hamburgische Schiffbau-Versuchsanstalt GmbH.....	185
Hamburg Port Health Center	76	Hamburgische Staatsoper GmbH	193
Hamburg School of Business Administration (HSBA)	56	Hamburgische Wohnungsbaukreditanstalt	211
		Hamburgischer Berufsgerichtshof für die Heilberufe	171
		Hamburgischer Datenschutzbeauftragter, neu: Der Hamburgische Beauftragte für Datenschutz und Informationsfreiheit.....	17

Integrationsbeirat, Management für den	65
Institut für die Geschichte der deutschen Juden	57, 168
Institut für Friedensforschung und Sicherheitspolitik an der Universität Hamburg	47
Internationaler Seegerichtshof	237

J

Jägermeister	101
Jagd, Fischerei und Pferdezucht	101
Jagdkreis	101
Jagdscheine , [BA], siehe: Fachamt Verbraucherschutz, Gewerbe und Umwelt - Zen- trum für Wirtschaftsförderung, Bauen und Umwelt	
JIZ – Jugendinformationszentrum	36
Job-Center	ab 228
Johann-Daniel-Lawaetz-Stiftung	12, 175, 186
Johannes-Brahms-Medaille	10
Jugendamt [BA], siehe: Fachamt Jugend- und Familienhilfe (Jugendamt) Jugendbewährungshilfe [BA], zentral Bezirksamt Eimsbüttel im Fachamt Straffälligen- und Gerichtshilfe	142
Jugendbildung Hamburg gGmbH	186
Jugendfeuerwehr	111
Jugendförderung [BA], siehe: Fachamt Jugend und Familienhilfe (Jugendamt)	

Jugendgerichtliche Unterbringung, Angebote im Bereich der Jugendhilfe	72
Jugendgerichtliche Unterbringung JGU	72
Jugendgerichtshilfe [BA], zentral im Bezirksamt Eimsbüttel im Fachamt Straffälligen- und Gerichtshilfe	142
Jugendheime	72
Jugendhilfeverbände	72
Jugendinformationszentrum - JIZ	36
Jugendmusikschule	34
Jugendnotdienst	72
Jugendpsychiatrischer Dienst [BA] Jugendschutz [BA], siehe: Fachamt Jugend und Familienhilfe (Jugendamt) Jugendschutz und Gewerberecht [BA], siehe: Fachamt Verbraucherschutz, Gewerbe und Umwelt	
Jugendschutz, siehe: Oberste Landesjugendschutzbehörde, religiöse und ideologische Gemeinschaften, Psychogruppen	103
Jugend- und Sozialdezernat [BA], neu: Dezernat Soziales, Jugend und Gesundheit	
Justizverwaltungsamt	29
Justizbehörde	28
Justizkasse Hamburg	29
Justizgesetzgebung (Stiftungsangelegenheiten, Justitiariat und Zivilrecht)	29
Justizprüfungsamt	166
Justizvollzugsanstalten	30

K

Kampfmittelräumdienst	110
Kampnagel, Internationale Kulturfabrik	193
Karl-Schneider-Preis	10
Karte – 7 Bezirke, 105 Stadtteile	8
Kasse.Hamburg	114
Kassenärztliche Vereinigung Hamburg	218
Kassenzahnärztliche Vereinigung Hamburg	218
Katastrophen, Brand- und Bevölkerungsschutz	103
Kerngebietsausschuss [BA], siehe unter Regionalausschüsse der Bezirke	
Kfz-Anmeldungen / Kfz-Zulassungen	103
Kfz-Haftpflichtschäden der Behörden	114
Kfz-Scheine, Adressänderungen [BA], siehe Fachamt Einwohnerwesen – Kundenzentren	
Kindergeld, siehe Familienkasse	228
Kindergeld für FHH-Beschäftigte, siehe Familienkasse der Freien und Hansestadt Hamburg	27
Kinderreisepass [BA], siehe Fachamt Einwohnerwesen (Einwohneramt) - Kundenzentren	
Kinderschutz, Koordinator für [BA], siehe Fachamt Jugend- und Familienhilfe	
Kinderschutzhäuser	72
Kindertagesbetreuung, [BA], siehe Fachamt Jugend- und Familienhilfe	
Kindertagesstätten (Vereinigung)	206
Kinder- und Jugendnotdienst	72

Kinder- und Jugendsozialarbeit [BA], siehe Fachamt Jugend- und Familienhilfe (Jugendamt)	
Kindeswohlgefährdungen [BA].....	122, 189
Kirchenaustrittserklärungen/Kircheneintrittserklärungen [BA], siehe: Fachamt Personenstandswesen (Standesamt)	
Kirchen und Religionsgemeinschaften.....	ab 218
KiTa, siehe unter Kindertagesstätten.....	206
Klassenlotterie, Nordwestdeutsche.....	222
Klimaschutz, Leitstelle.....	91
Klinikum Nord / Heidberg / Ochsenzoll, siehe Asklepios Klinik Nord-Ochsenzoll.....	177
Kommission für Bodenordnung	18
Kommission für Stadtentwicklung.....	18
Konsulate	236
Koordinator Wohnungsbau, siehe Wohnungsbaukoordinator	83
Korruptionsprävention, Bürgertelefon	106
Körperschaften und Anstalten des öffentlichen Rechts.....	ab 203
Kraftfahrzeugwesen der Hamburger Verwaltung, siehe: Grundsatzangelegenheiten der Organisation.....	113
Kraftfahrzeugzulassung.....	104
Krankenhäuser	63
Krankenhäuser in Hamburg.....	ab 77
Krankenhäuser, Gemeinnützige.....	78
Krankenhäuser, Öffentliche	77
Krankenhäuser, Private.....	ab 77
Krankenhäuser im niedersächsischen Umland	79
Krankenhäuser im schleswig-holsteinischen Umland.....	78
Kriegsopfer	86
Kriminaldauerdienst.....	108
Kriminalpolizeiliche Beratung	108
Kuehne Logistics University, Wissenschaftliche Hochschule für Logistik und Unternehmensführung (KLU).....	56
Künstlerförderung.....	60
Kulturaustausch	60
Kultur und Medien.....	60
Kulturbehörde, neu: Behörde für Kultur, Sport und Medien	60
Kulturpreise	10
Kulturelle Institute.....	237
Kundenzentren [BA],.....	121
Kuren für hamburgische Schulkinder	41
KZ-Gedenkstätte Neuengamme	60
L	
Ladenschlusszeiten [BA], siehe Fachamt Verbraucherschutz, Gewerbe und Umwelt	
Lärmbekämpfung	92
Lärmschutz, Fluglärm.....	92
Lärmschutzwände	93
Laeiszhalle Service GmbH (Musikhalle Hamburg), Elbphilharmonie und.....	181
Landesabgabensamt, neu: Abteilung Anliegerbeiträge ..	120
Landesamt für Verfassungsschutz	104
Landesarbeitsgericht Hamburg.....	172
Landesbereitschaftspolizei.....	108
Landesbetrieb Erziehung und Berufsbildung (LEB).....	72
Landesbetrieb Geoinformation und Vermessung.....	92
Landesbetrieb Großmarkt, Obst, Gemüse und Blumen.	101
Landesbetrieb Hamburger Institut für berufliche Bildung (HIBB)	37
Landesbetrieb Hamburger Volkshochschule (LHV).....	38
Landesbetrieb Hamburgische Münze	116
Landesbetrieb Philharmonisches Staatsorchester.....	61
Landesbetrieb Planetarium Hamburg	61
Landesbetrieb Rathaus-Service.....	22
Landesbetrieb Straßen, Brücken und Gewässer	93
Landesbetrieb Verkehr	103
Landesbetrieb Zentrum für Personaldienste.....	27
Landesfeuerwehrschule, neu: Feuerwehrakademie Hamburg	110
Landesfinanzschule	117
Landeshauptkasse, siehe: Kasse.Hamburg	114
Landesinstitut für Lehrerbildung und Schulentwicklung (LI)	37
Landesjustizprüfungsamt	165
Landeskriminalamt	108
Landesparlament, siehe: Hamburgische Bürgerschaft	13
Landespersonalausschuss.....	18
Landesschulbeirat	40
Landes-Seniorenbeirat	66
Landessozialgericht.....	172
Landesunfallkasse, neu: Unfallkasse Nord	224
Landesvertretung in Berlin, siehe: Vertretung der Freien und Hansestadt Hamburg beim Bund.....	23
Landeswahlamt	102, 103
Landeszentrale für politische Bildung	36
Landgericht Hamburg.....	166
Landschaftsplanung.....	21, 84, 90
Landschaftsplanung, Stadt- und [BA], siehe: Fachamt Stadt- und Landschaftsplanung	
Landwirtschaft.....	23, 100, 101
Landwirtschaftskammer Hamburg	221
Lastenausgleich	69, 71
Lastenzuschuss [BA], siehe Fachamt Grundsicherung und Soziales	
Lawaetz-Service GmbH	186
LBK Hamburg Immobilien, siehe Hamburgischer Versorgungsfonds (HVF).....	211
LBS Bausparkasse Schleswig-Holstein-Hamburg AG...	222
Lebenspartnerschaften, Begründungen [BA], siehe Fachamt Personenstandswesen (Standesamt)	
Lebensmittelüberwachung, -hygiene [BA], siehe Fachamt Verbraucherschutz, Gewerbe und Umwelt	
Lebensmittelzeugnisse (Belehrung nach dem Infektionsschutzgesetz, Gesundheitszeugnisse) [BA], siehe: Fachamt Gesundheit (Gsundheitsamt)	
Lehrerkammer	40
Leibniz Informationszentrum Wirtschaft.....	57

Leitbild Hamburg: Wachsen mit Weitsicht	21
Leitstelle Gebäudereinigung.....	113
Leistungen für ältere Mitbürger [BA], siehe Fachamt Grundsicherung und Soziales - Seniorenberatung Lessing-Preis.....	10
Lichtwarkpreis	10
Liegenschaftsverwaltung, siehe Immobilienmanagement	116
Lohnsteuerkartenstelle [BA], siehe Fachamt Einwohnerwesen (Einwohneramt) - Kundenzentren Lotsenbrüderschaft Elbe	222
LOTTO Hamburg GmbH.....	189
Luftfahrt	97
Luftverkehr, Luftverkehrsaufsicht, -recht und -anlagen ...	99
Luftverkehrspolitik	99

M

Männer, Förderung der Gleichstellung von Frauen und Männern	25
Märkte	97
Mahnsachen, siehe Amtsgerichte	168
Marktverkehr / Marktwesen [BA], siehe Fachamt Verbraucherschutz, Gewerbe und Umwelt Marktwesen, Gemüse- und Zierpflanzen-	101
Max-Planck-Arbeitsgruppen für strukturelle Molekularbiologie	58
Max-Planck-Institut für ausländisches und internationales Privatrecht	58
Max-Planck-Institut für Meteorologie.....	58
Medaille für Kunst und Wissenschaft.....	10
Medaille für treue Arbeit im Dienste des Volkes.....	10
Medienanstalt Hamburg / Schleswig-Holstein	222
Medienrecht	60
Medien- und IT-Wirtschaft.....	60
Medienprojekte.....	60
Medizinisch-mikrobiologische Forschung, Sektion.....	57
Medizinischer Dienst der Krankenversicherung Nord ...	222
Meldeangelegenheiten, Wohnsitz [BA], siehe Fachamt Einwohnerwesen (Einwohneramt) - Kundenzentren Melderegisterauskünfte [BA], siehe: Fachamt Einwohnerwesen (Einwohneramt) - Kundenzentren Fachamt Einwohnerwesen (Einwohneramt)	121
Messe- und Kongressangelegenheiten.....	99
Messe- und Kongresszentrum, siehe Hamburg Messe- und Congress GmbH	182
Mietberatung / Mietschulden [BA], Fachamt Grundsicherung und Soziales Miet- und Lastenzuschuss, Mietpreise / -verbilligungen [BA] Fachamt Grundsicherung und Soziales Mitteilungen des Senats.....	10, 21
Mitteilungen für die Verwaltung, Redaktion.....	113
Mittelstandsförderinstitut (MFI)	199
Mobile Bürgerdienste	123
Müllabfuhr, Sperrmüll, siehe Stadtreinigung Hamburg... Mülltelefon (Hotline ‚Saubere Stadt‘).....	91, 94, 223
Münze, Hamburgische	116

Mütterberatung [BA], siehe: Fachamt Gesundheit (Gesundheitsamt) Multimedia Kontor Hamburg GmbH.....	58
Museen in Hamburg	ab 186
Museum der Arbeit.....	187
Museum für Bergedorf und die Vierlande, Schloss.....	187
Museum für Hamburgische Geschichte (hamburgmuseum).....	187
Museum für Kunst und Gewerbe	188
Museum für Völkerkunde	188
Musikhalle, neu: Elbphilharmonie und Laeiszhalle (Musikhalle Hamburg) Service GmbH	181

N

Nachlasssachen, siehe Amtsgerichte	ab 168
Namensänderungen	104
Nanotechnologie GmbH, CAN Centrum für Angewandte -	180
Nationalpark Hamburgisches Wattenmeer, siehe: Amt für Natur- und Ressourcenschutz	91
Naturschutzamt, siehe Amt für Natur- und Ressourcenschutz.....	91
Naturschutzreferat [BA], siehe Fachamt Stadt- und Landschaftsplanung Naturschutz und Ressourcenschutz	91
Nautische Zentrale	208
Norgenta Norddeutsche Life Science Agentur GmbH.....	189
Norddeutscher Rundfunk.....	222
Nordwestdeutsche Klassenlotterie (NKL).....	222
Norgenta Norddeutsche Life Science Agentur GmbH.....	58, 189
Northern Institute of Technology Harburg GmbH (NITHH)	54
Notarkammer, Hamburgische.....	211
Notarrecht	29
Notarwesen	29
Notdienste - tropenmedizinische Erkrankungen und neu auftretende Infektionskrankheiten	57
- Tropenmedizin, Ambulanz.....	77
- zahnärztliche Notfälle.....	225

O

Obdachlosmeldungen [BA], siehe: Bezirksamt Hamburg-Wandsbek, im Fachamt Grundsicherung und Soziales	154
Obdachlosigkeit, Unterbringung [BA], siehe: Bezirksamt Bergedorf, Fachamt Grundsicherung und Soziales	159
Obdachlose Männer, obdachlose Frauen	208
Oberbaudirektor	83
Oberfinanzdirektion Hamburg (Bund) jetzt : Bundesfinanzdirektion Nord	232
Oberhafenamt	208
Oberlandesgericht, Hanseatisches	166

Öffentliche Rechtsauskunft- und Vergleichsstelle (ÖRA), [BA] siehe: sonstige Einrichtung im Bezirk 68, ab 132
 Ordnungsaufgaben [BA], siehe: Bezirkslicher Ordnungsdienst im Fachamt Management des öffentlichen Raums
 Organisation der Behörden 113
 Organisation, Grundsatzfragen und -angelegenheiten .. 113
 Organisationsrecht 113
 Organisation und Zentrale Dienste 113
 Ortsausschuss [BA], siehe Regionalausschüsse

P

P+R-Betriebsgesellschaft mbH 189
 Parlamentsarchiv, siehe: Parlamentarische Informationsdienste 15
 Partnerschaftsregister 168
 Passangelegenheiten [BA], siehe Fachamt Einwohnerwesen (Einwohneramt) - Kundenzentren
 Patientenschutz und Sicherheit in der Medizin 74
 Personalärztlicher Dienst 26
 Personalamt 24
 Personalausweis [BA], siehe Fachamt Einwohnerwesen (Einwohneramt) - Kundenzentren
 Personaldienste, Landesbetrieb Zentrum für 27
 Personalmanagement 25
 PersonalService Integration, Interne Personalberatung und -vermittlung (PSI) 25
 Personalvertretungsrecht 24
 Pflegegeld [BA], Fachamt Grundsicherung und Soziales pflegen & wohnen, neu: f & w fördern und wohnen 207
 Pferdezucht 100, 101
 Philharmonisches Staatsorchester 61
 Pilzberatung 46
 Pinneberger Verkehrsgesellschaft, siehe: VHH PVG-Unternehmensgruppe 197
 Planetarium 61
 Planungsstab der Senatskanzlei 21
 Plenarprotokolle zu den Verhandlungen der Bürgerschaft 10
 Plenar- und Gremienbetreuung 15
 Polizei 106
 Polizeihochschule, siehe: Hochschule der Polizei 109
 Polizeikommissariate ab 108
 Polizeiorchester 108
 Polizeireviere, neu: Polizeikommissariate ab 108
 Polizei, Örtliche Dienststellen ab 108
 Polizei, Verkehrsdirektion 107
 Polizei, Wasserschutz- 109
 Polizei, Zentralkommando 108
 Postaustauschzentrale (PAZ) der Hamburger Verwaltung 114
 Preis für das Kunsthandwerk (Karl-Schneider-Preis) 10
 Presserecht 60
 Pressestelle des Senats 22
 Private Krankenhäuser ab 77

Projektierungsgesellschaft Finkenwerder mbH und Co. KG 189
 Prüfungsamt des Bundes Hamburg 235
 Psychotherapeutenkammer Hamburg 223

R

Räumungsklagen, Wohnungen [BA], siehe Fachamt Grundsicherung und Soziales
 Rathaus-Service, Landesbetrieb 22
 Rathausveranstaltungen 22
 Raumbedarf der Verwaltung 113
 Realschulen, siehe: allgemeinbildende Schulen 40
 REBUS Regionale Beratungs- und Unterstützungsstellen für Schulen 34
 Rechnungshof der Freien und Hansestadt Hamburg 17
 Rechtsamt [BA], siehe: Dezernat Steuerung und Service 121
 Rechtsanwaltskammer, Hanseatische 216
 Rechtspflege ab 166
 Redaktion Amtlicher Anzeiger 10
 Redaktion Hamb. Gesetz- und Verordnungsblatt 10
 Redaktion Hamburg-Handbuch, mit Hamburg verbunden 113
 Reden, siehe Berichte und Dokumente 10
 Reden und Grußworte 21
 ReGe Hamburg
 Projekt-Realisierungsgesellschaft mbH 189
 Regionalausschüsse [BA]
 Regionalbeauftragte/r [BA]
 Reisegewerbe [BA], siehe Fachamt Verbraucherschutz, Gewerbe und Umwelt
 Reisepass [BA], siehe: Fachamt Einwohnerwesen (Einwohneramt) - Kundenzentren
 Religionsgemeinschaften 218
 Rentenberatung, Sozialversicherungsangelegenheiten [BA], zentral im Bezirksamt Wandsbek im Fachamt Grundsicherung und Soziales 153
 Rettungsassistentenschule, siehe Feuerwehrawademie 110
 Rettungsmedaille 10
 Rettungswachen 110
 Revierförsterei Klövensteen 138
 Revierförstereien Volksdorf, Duvenstedter Brook, Wohldorf-Ohlstedt 156
 Revierförstereien [BA] siehe: Fachamt Management des öffentlichen Raums
 Richterdienstsenat bei dem Hanseatischen Oberlandesgericht 166
 Richterwahlausschuss 18
 Rudolf-Ballin-Stiftung e.V. 189
 Ruhegeld, Zusatzversorgung 24
 Rundfunkrecht 60

S

SAGA, Siedlungs AG neu: SAGA / GWG 190
 Sanierung beschädigter Park- und Straßenbäume [BA], Fachamt Management des öffentlichen Raums
 SBB Kompetenz gGmbH 190

SBB Stiftung Berufliche Bildung	190	Spielplatzheime [BA], siehe:	
Scientology, Arbeitsgruppe	103	Fachamt Jugend- und Familienhilfe (Jugendamt)	
Seeämter Kiel / Hamburg / Rostock / Bremerhaven / Emden.....	235	Sportamt.....	61
See-Berufsgenossenschaft, siehe:		Sportangelegenheiten [BA], siehe:	
Berufsgenossenschaft für Transport und Verkehrswirtschaft.....	203	Fachamt Sozialraummanagement	
Seegerichtshof, Internationaler	237	Sporthalle Hamburg	147
Seemannskasse, siehe:		Sportmedaille	10
Berufsgenossenschaft für Transport und Verkehrswirtschaft.....	203	Sprachheilschulen, Förderschulen	33, 41
Seewetter	234	Sprechzeiten des Bezirksamtes [BA]	121
Senat	16	Sprinkenhof Aktiengesellschaft.....	191
Senat, Geschäftsstelle	21	Stadtentwässerung, siehe: Hamburg Wasser	184
Senat für Notarsachen	166	Suchtberatung, Drogen.....	75
Senatorinnen / Senatoren.....	16		
Senator-Biermann-Ratjen-Medaille.....	10	SCH	
Senator-Neumann-Preis.....	10	Schädlingsbekämpfung.....	63, 76
Senatskanzlei	21	Schauspielhaus, Deutsches	193
Senatskordinatorin für die Gleichstellung behinderter Menschen	64	Schiffahrt	99
Seniorenbeiräte	66	Schiffsregister.....	168
Seniorenberatung [BA], siehe:		Schneider-Preis, Karl.....	10
Fachamt Grundsicherung und Soziales		Schülerkammer	40
Seuchenbekämpfung [BA],		Schulaufsicht und Beratung.....	33
siehe Fachamt Gesundheit (Gesundheitsamt)		Schularztstellen [BA], siehe:	
Sexuell übertragbare Krankheiten -Beratung-, AIDS und	63	Fachamt Gesundheit (Gesundheitsamt)	
SGB II, Leistungen nach dem, siehe:		Schuldnerberatung, siehe:	
team.arbeit.hamburg	228	hamburger arbeit-Gruppe	183
SGG – Städtische Gebäudeeigenreinigung GmbH.....	190	Schulen.....	33
SIM Sprinkenhof Immobilien Management GmbH	191	Schulen für Blinde und Sehbehinderte, siehe:	
Sonderschulen	41	Sonderschulen	41
Sorgerecht und Fürsorgeerziehungsverfahren [BA], siehe		Schulen für Geistigbehinderte, siehe: Sonderschulen	41
Fachamt Jugend- und Familienhilfe (Jugendamt)		Schulen für Hörgeschädigte, siehe: Sonderschulen	41
Sozialamt [BA], siehe		Schulen für Körperbehinderte, siehe: Sonderschulen.....	41
Fachamt Grundsicherung und Soziales		Schulinformationszentrum (SIZ)	34
Soziale Dienstleistungszentren [BA]	121	Schulverein, Hamburger.....	41
Soziale Dienste, allgemein [BA], siehe		Schwanenquartier, Zentralstelle Schwanenwesen [BA],	
Fachamt Jugend- und Familienhilfe (Jugendamt)		zentral Bezirksamts Hamburg-Nord im	
Soziale Entschädigung, siehe Versorgungsamt Hamburg	71	Fachamt Management des öffentlichen Raums.....	149
Sozialpsychiatrischer Dienst, Erwachsene [BA] siehe:		Schwangerschaftskonfliktberatung.....	63
Fachamt Gesundheit (Gesundheitsamt)		Schwerbehinderte [BA], siehe:	
Sozialgericht Hamburg.....	172	Fachamt Einwohnerwesen (Einwohneramt) - Kundenzentren	
Sozialhilfe [BA], siehe		Schwerbehindertenausweise,	
Fachamt Grundsicherung und Soziales		- hier: Ausstellung / Feststellung des Grades der Behinde-	
Sozialstationen [BA]		rung	
Sozialversicherungsangelegenheiten [BA], zentral		beim Versorgungsamt Hamburg.....	71
Bezirksamt Wandsbek im		-hier: Antrag auf Verlängerung, [BA] siehe	
Fachamt Grundsicherung und Soziales	153	Fachamt Einwohnerwesen (Einwohneramt) - Kundenzentren	
Spätaussiedler (Eingliederungshilfen).....	71	Schwerbehindertenrecht	69
Spätaussiedler [BA], siehe:			
Fachamt Einwohnerwesen (Einwohneramt) -		ST	
Kundenzentren		Stabsbereich Norddeutsche Zusammenarbeit Marketing,	
Sparkasse, Hamburger.....	184	Tourismus (siehe Geschäftsstelle der Metropolregion	
SPD-Bürgerschaftsfraktion	13	Hamburg).....	96
Speicherstadtmuseum	187	Staatliche Fremdsprachenschule.....	41
		Staatliche Gewerbeschulen, siehe Berufliche Schulen	41
		Staatliche Handelsschule	41
		Staatliche Jugendmusikschule.....	34

Staatlicher Gewerbeamt.....	74	Strafsachen	ab 166
Staatsamt	12, 22	Strafvollzugsamt.....	30
Staatsangehörigkeits- und Einbürgerungsangelegenheiten.....	105	Straßenreinigung	94, 223
Staatsanwaltschaft Hamburg.....	173	Straßenschilder [BA], siehe: Fachamt Management des öffentlichen Raums	
Staatsarchiv, siehe Behörde für Kultur, Sport und Medien	61	Straßen- und Gebietsverzeichnis	10
Staatsoper, Hamburgische	193	Straßensozialarbeiter [BA], siehe: Fachamt Jugend- und Familienhilfe (Jugendamt)	
Staatspreis der Freien und Hansestadt Hamburg	10	Strom- und Hafenbau, siehe:	
Staatsrätinnen / Staatsräte.....	16	Hamburg Port Authority	208
Staats- und Universitätsbibliothek Hamburg – Carl von Ossietzky.....	56	Strukturpolitik, Arbeitsmarkt, Agrarwirtschaft	100
Stabsbereich Protokoll	22	Studierendenwerk Hamburg	54, 223
Stadtentwässerung, siehe Hamburg Wasser	ab 185	Studenten, Allgemeine Sozialbetreuung/ Gesundheit/Ausbildungsförderung	223
Stadtentwicklung.....	83	T	
Stadterneuerung.....	90	Tarifrecht.....	24
Stadtmodell Hamburg	83	TBC-Beratung [BA], siehe: Fachamt Gesundheit (Gesundheitsamt)	
Stadtplanung, Ökologische	100	team.arbeit.hamburg	228
Stadtplanungsabteilung [BA], siehe Fachamt Stadt- und Landschaftsplanung		Technische Kraftfahrzeugzentralstelle für Behördenfahrzeuge (TKZ).....	103
Stadtreinigung Hamburg	94, 223	Technische Universität Hamburg-Harburg	52
Stadtteilgerichte	ab 168	Technisches Hilfswerk, Bundesanstalt	235
Stadtteilkultur / -entwicklung [BA], siehe Fachamt Sozialraummanagement.....	ab 122	Telearbeit in der Hamburger Verwaltung	113
Städtepartnerschaften.....	11, 22	Telefonischer HamburgService.....	153
Städtetag.....	22, 114	Telekommunikation.....	60
Standesamt / Standesbeamte [BA], Fachamt Personenstandswesen (Standesamt)		Testamentskartei [BA], siehe: Fachamt Personenstandswesen (Standesamt)	
Statistisches Amt für Hamburg und Schleswig-Holstein.....	10, 223	Testaments- und Nachlasssachen	ab 168
- Veröffentlichungen	10	Thalia Theater GmbH	193
- Statistische Berichte	10	Theater in Hamburg.....	ab 193
- Statistische Jahrbücher	10	Tiefbau, Abteilung [BA], siehe: Fachamt Management des öffentlichen Raums	
Stellenausschreibungen	25	Tierärztekammer Hamburg.....	224
Sterbefälle / -urkunden [BA], siehe Fachamt Personenstandswesen (Standesamt)		Tierschutz	63
Steuerberaterkammer Hamburg.....	223	Tierschutz und Tierarzneimittelüberwachung, Grundsatzangelegenheiten	73
Steuerkarten [BA], Fachamt Einwohnerwesen (Einwohneramt) - Kundenzentren		Tierschutz, [BA], siehe Fachamt Verbraucherschutz, Gewerbe und Umwelt	
Steuerkasse Hamburg, siehe: Finanzamt für Steuererhebung in Hamburg	120	Tierseuchenbekämpfung, Grundsatzangelegenheiten	73
Steuerverwaltung	117	Tierseuchenbekämpfung [BA], siehe: Fachamt Verbraucherschutz, Gewerbe und Umwelt	
Stiftungsangelegenheiten.....	29	Tourismuswirtschaft	23, 96
Stiftungsaufsicht.....	29	Tourismus Zentrale Hamburg, siehe: Hamburg Tourismus GmbH.....	183
Stiftung Denkmalpflege Hamburg	191	Tourist Information.....	183
Stiftung Grone-Schule.....	191	Trinkwasserversorgung.....	184
Stiftung Hamburger Öffentliche Bücherhallen.....	191	Tropenmedizin	57, 77, 225
Stiftung Historische Museen Hamburg	186	TuTech Innovations GmbH	55, 58, 193
Stiftung zur Förderung der Technischen Universität Harburg.....	58		
Straffälligen- und Gerichtshilfe, [BA] zentral im Bezirksamt			
Eimsbüttel, Fachamt Straffälligen- und Gerichtshilfe	142		
Strafrecht.....	29		

U

Übernachtungsstätte und Wohnen für Frauen	208
Übernachtungsstätte für obdachlose Männer	208
Übernachtungsstätte für obdachlose Frauen, Männer und Paare (Winternotprogramm)	208
UKE – Universitätsklinikum Eppendorf	224
Umweltamt [BA], siehe:	
Fachamt für Verbraucherschutz, Gewerbe und Umwelt ..	63
Umweltberatung, Umwelterziehung [BA], Umweltbezogener Gesundheitsschutz, Beratungstelefon	94
Umwelthauptstadt Europas 2011, Hamburg	95
Umweltschutz von A-Z	94
Umwelttelefon	94, 132, 157
Umweltuntersuchungen [BA], siehe:	
Institut für Hygiene und Umwelt	76
Umweltuntersuchungen	77
Unfallkasse Nord	224
Universität der Bundeswehr Hamburg, siehe	
Helmut-Schmidt-Universität	55
Universität für Baukunst und Raumentwicklung, siehe HafenCity Universität Hamburg (HCU)	48
Universität Hamburg	43
Universitätsbibliothek	53
Universitätsklinikum Eppendorf (UKE)	224
Universitäts- und Hochschulbau (-dienststelle)	87
Unterhaltssicherungsleistungen [BA], zentral im Bezirksamt Bergedorf, Fachamt Grundsicherung und Soziales	159
Unterhaltsvorschuss [BA], Fachamt Jugend- und Familienhilfe (Jugendamt)	14
Untersuchungsausschüsse	14
Untersuchungsberechtigungsscheine Jugendliche [BA], Fachamt Einwohnerwesen (Einwohneramt) - Kundenzentren	28
Untersuchungshaftanstalt	28
Urkunden, Beglaubigungen [BA], siehe:	
Fachamt Personenstandswesen (Standesamt)	

V

Verbraucherschutz	63, 73
Verbraucherschutzamt [BA], siehe:	
Fachamt Verbraucherschutz, Gewerbe und Umwelt	
Verbraucher-Zentrale Hamburg e.V.	193
Vereidigung von Dolmetschern	103
Vereidigung von Sachverständigen, siehe:	
Landwirtschaftskammer Hamburg	222
Vereinigung Hamburger Kindertagesstätten gGmbH ab	194
Vereins-, Güterrechts- und Genossenschaftsregister	168
Verfassungsgericht, Hamburgisches	16
Verfassungsorgane	13
Verfassungsrecht	21
Verfassungsschutz, Landesamt	102
Vergabe städtischer Bauaufträge [BA], siehe:	
Fachamt Bauprüfung	
Verkehr und Straßenwesen, Amt für	87
Verkehrsdirektion	107

Verkehrserziehung (Verkehrskasper)	107
Verkehrsplanung, siehe:	
Amt für Verkehr und Straßenwesen	89
Verkehrsplanung und Logistik, Institut für	54
Verkehrsbetriebe Hamburg-Holstein AG, siehe:	
VHH PVG-Unternehmensgruppe)	197
Verkehrsverbund, Hamburger	184
Verkehrswirtschaft	99
Verkehrszeichen [BA], siehe	
Fachamt Management des öffentlichen Raums	
Vermögens- und Beteiligungsmanagement	116
Veröffentlichungen der Pressestelle des Senats	10
Veröffentlichungen des	
Statistischen Amtes für Hamburg	
und Schleswig-Holstein	10
Verpflichtungserklärungen nach § 68 Aufenthaltsgesetz (für ausländische Besucher) [BA], siehe:	
Fachamt Einwohnerwesen (Einwohneramt) - Kundenzentren	
Versicherungen der FHH, siehe:	
Hamburgweite Dienste, Versicherungsmanagement	114
Versorgung der Kriegsbeschädigten	71
Versorgungsamt Hamburg,	71
Versorgungsberatung für Mitarbeiter der FHH	27
Versorgungsrecht, Besoldungs- und	24
Vertretung der	
Freien und Hansestadt Hamburg beim Bund	23
Verwaltungsamt [BA], siehe:	
Dezernat Steuerung und Service	124
Vertriebenenamt Hamburg	71
Verwaltungsgericht Hamburg	171
Verwaltungsrecht, siehe Öffentliches Recht und	
Rechtsprüfung	29
Verwaltungsreform, Bezirks	120
Verwaltungsschule der Freien und	
Hansestadt Hamburg, Geschäftsbereich	26
Veterinäramt [BA], siehe:	
Fachamt Verbraucherschutz, Gewerbe und Umwelt	
Veterinäramt Fleischzentrum [BA], zentral Bezirksamt Hamburg-Mitte, Fachamt Verbraucherschutz, Gewerbe und Umwelt	132
Veterinäramt Grenzdienst	74

Veterinärwesen, Fachabteilung Lebensmittelsicherheit und	73
Veterinärwesen [BA], siehe: Fachamt Verbraucherschutz, Gewerbe und Umwelt	124
VHH PVG-Unternehmensgruppe	197
Visum (Ein- und Ausreise)	104
Volksfeste	96
Volksfeste [BA], siehe: Fachamt Verbraucherschutz, Gewerbe und Umwelt	124
Volkshochschule, Hamburger.....	38
Vollzugsanstalten.....	30

W

Wachsen mit Weitsicht, Leitbild Hamburg	21
Waffenrecht	103
Waffenscheine, -angelegenheiten	106
Wasser.....	74, 77
Wasserbau, Bundesanstalt für	231
Wasserschutzpolizei.....	109
Wasserschutzpolizeischule	109
Wasser- und Bodenverbände.....	226
Wasser- und Schifffahrtsamt Hamburg	235
Wasseruntersuchungen.....	63, 77
Wasserwerke, Hamburger , neu: Hamburg Wasser	184
Wegeaufsicht / Wegewarte [BA], siehe Fachamt Management des öffentlichen Raums	
Wehrerfassung [BA], siehe Fachamt Einwohnerwesen (Einwohneramt) - Kundenzentren	
Welcome Center, Hamburg [BA Hamburg-Mitte] ..	125, 128
Werkstätten für Behinderte.....	181, 189, 198
WERT – Wertstoff-Einsammlung GmbH.....	198
Wetter, siehe Deutscher Wetterdienst (DWD)	234
Winterhuder Werkstätten, Landesbetrieb.....	198
Wirtschaftsförderung, Hamburgische Gesellschaft für (HWF).....	199
Wirtschaftspolitik.....	99, 100
Wirtschaftsprüferkammer	226
Wirtschafts- und Ordnungsamt /-abteilung [BA], siehe: Fachamt Verbraucherschutz, Gewerbe und Umwelt	
Wirtschaftszentrum Hamburg	198
Wochendienst.....	10
Wochenmärkte [BA], siehe: Fachamt Verbraucherschutz, Gewerbe und Umwelt	
Wohnberechtigungsscheine [BA], siehe: Fachamt Grundsicherung und Soziales	
Wohnbevölkerung der Bezirke	8
Wohngeld [BA], siehe: Fachamt Grundsicherung und Soziales	
Wohnungsbaukreditanstalt, Hamburgische	211
Wohnungsbaukoordinator	83
Wohnungspflege (Anzeige von Mängeln) [BA], siehe: Fachamt Management des öffentlichen Raums	
Wohnungspolitik.....	90
Wohnungsnotfälle, Fachstelle [BA], siehe: Fachamt Grundsicherung und Soziales,	
Wohnungsvergabe [BA], siehe:	

Fachamt Grundsicherung und Soziales, Wohnungsvermittlung [BA], siehe: Fachamt Grundsicherung und Soziales	
Wohnungswesen	21, 23, 83, 90
Wohnunterkünfte [BA], siehe: Fachamt Sozialraummanagement.....	122

Z

Zahlstelle – Kassenstunden [BA]	
Zahnärztekammer Hamburg.....	226
Zahnärztlicher Notdienst	225
ZBW Deutsche Zentralbibliothek für Wirtschaftswissenschaften – Leibniz Informationszentrum Wirtschaft –	57
Zentralbibliothek der Öffentlichen Bücherhallen	192
Zentrale Adoptionsstelle, Gemeinsame	71
Zentrale Meldeangelegenheiten [BA], zentral im Bezirksamt Harburg, Fachamt Einwohnerwesen (Ein- wohneramt) - Kundenzentrum Süderelbe	163
Zentralstelle zur Korruptionsbekämpfung, siehe Antikorruptionsstelle	28
Zentrum für Aus- und Fortbildung (ZAF)	25
Zentrum für Personaldienste (ZPD); Landesbetrieb	27
Zentrum für Wirtschaftsförderung, Bauen und Umwelt [BA]	124
Zentrale Vordruckstelle.....	127
Zentralinstitut für Arbeitsmedizin und Maritime Medizin	75
Zentralinstitut für Transfusionsmedizin.....	176
Zentrum für Hafenärztliche Dienste, siehe Hamburg Port Health Center	76
Zivilsachen, siehe Segment Zivil	168
Zollämter	232
Zollfahndungsamt Hamburg.....	232
Zollmuseum, Deutsches.....	232
Zoll- und Verbrauchssteuerangelegenheiten.....	232
Zoologisches Museum der Universität Hamburg	46
Zulassungsstelle für Kraftfahrzeuge und Verkehrsteilnehmer.....	104
Zuständigkeitsfinder, siehe Behördenfinder	s. Umschlagseite innen, 113
Zuweisung von Kindertagesheimplätzen [BA], siehe: Fachamt Jugend- und Familienhilfe (Jugendamt)	
Zwangsversteigerungen und -verwaltungen, siehe Segment Freiwillige Gerichtsbarkeit.....	168
Zwangsvollstreckungen.....	ab 168
Zweckentfremdung von Wohnraum [BA], siehe: Fachamt Verbraucherschutz, Gewerbe und Umwelt	
Zoonosen	63, 73, 76