Mai 2010 l 28. Jahrgang
www.kloenschnack.de l C 30154
Kostenlos jeden 1. des Monats
Abonnement 18,– € Jahresbezug
5

Hamburger Klönschnack

SEIT 1983

Wahres und Unwahres aus Hamburg und den Elbvororten l Jeden Monat neu l Auflage: 60.000

MAI 2010

WEDEL · RISSEN · SÜLLDORF · ISERBROOK · BLANKENESE · ALT-OSDORF · NIENSTEDTEN · FLOTTBEK · OTHMARSCHEN

DIE GROSSE ELBSTRASSE

Die flotte Meile und ihre Leckereien

DAS GROSSE ABI-JAHR

Der Doppeljahrgang und seine Reformen

DIE GROSSE SÜLLBERG-ZUKUNFT

Der Käufer und sein Sternekoch

Asklepios Westklinikum Hamburg
Schwerpunkt Visceralchirurgie

Die Chirurgische Klinik betreibt einen Schwerpunkt für Visceralchirurgie und bietet Ihnen das gesamte Spektrum des Fachgebietes unter Verwendung moderner minimal-invasiver Verfahren mit Ausnahme großer Eingriffe an der Speiseröhre und der Bauchspeicheldrüse. So verwenden wir u.a. das SILS-Verfahren, das nur noch einen einzigen, narbenfreien Zugang über den Bauchnabel benötigt. Das operativ langjährig erfahrene Team von Dr. Tigges, Dr. Adelhelm und Dr. Pick bietet Ihnen somit eine optimale Versorgung anhand technisch modernster Verfahren sowie ein höchstmögliches Maß an operationstechnischer Sicherheit.

- Therapie von Tumoren des Magen-Darm-Traktes mit Schwerpunkt Kolon und Rektum
- Laparoskopische Darmresektionen z.B. Sigmadivertikulitis, Frühstadien Kolon- und Rektumkarzinom
- Proktologie: Operation von Hämorrhoiden, Analfisteln, Abszessen und Tumoren
- Ultraschalldissektion und Neuromonitoring der (Neben-) Schilddrüse
- Behandlung von chronisch-entzündlichen Darmerkrankungen des Morbus Crohn
- Chronisch-entzündliche Darmerkrankungen der Colitis Ulcerosa inkl. Proktokolektomie und Pouchanlage
- Entfernung von Gallenblase oder Appendix mittels narbenfreier minimal-invasiver Technik
- Minimal-invasive Versorgung von Leisten- und Bauchdeckenbrüchen

ASKLEPIOS
Gemeinsam für Gesundheit

KTQ-Zertifikat

Asklepios Westklinikum Hamburg GmbH
Chirurgische Klinik Visceralchirurgie
Suurheid 20 ▪ 22559 Hamburg
Tel.: (0 40) 81 91-24 00 ▪ Fax: (0 40) 81 91-24 09
Weitere Informationen: www.asklepios.com/HamburgRissen

Maßarbeit wie ich sie will:
Preiswert & passend.

Über 30x in Deutschland
und 3x in Hamburg!

Mehr Infos unter:
www.jaloucity.de

20 Jahre JalouCity
Jubiläumsangebot bis zu 20 % Rabatt
auf unsere Home-Kollektion.
Vorzulegen bei Bestellung. Gilt nur für Maßanfertigungen. Nicht kombinierbar. Nicht gültig für den Internet-Shop. HK

22081 Barmbek-Süd
Dehnhaide 1/
Ecke Barmbeker Markt
Tel. 040/20 97 66 80
Fax 040/20 98 28 40

20354 Innenstadt
Esplanade 41,
Im Finnlandhaus
Tel. 040/30 30 96 71
Fax 040/30 30 96 72

22529 Lokstedt
Siemersplatz 4
Tel. 040/55 77 99 77
Fax 040/55 77 92 93

23556 Lübeck
Holstenpassage, An der Untertrave 113
Tel. 0451/4 99 86 56
Fax 0451/4 99 86 94

Jalousien • Rollos • Plissees • Markisen

JALOUCITY
www.jaloucity.de

Impressum

Mai 2010
Seit 1983 · 28. Jahrgang

KLAUS SCHÜMANN VERLAG
HAMBURGER KLÖNSCHNACK
Sülldorfer Kirchenweg 2, 22587 Hamburg
Telefon: 040 86 66 69-0
Fax: 040 86 66 69-40/-41
DFÜ: 040 86 66 69-60
ftp: //mail2.atelier-schuemann.de
Internet: www.kloenschnack.de
www.klaus-schuemann-verlag.de

Titelfoto: Jana Schellhorn

Herausgeber
Klaus Schümann
Veranstaltungen
Sigrid Lukaszczyk (-11), sigrid.lukaszczyk@klaus-schuemann-verlag.de
Anne Schlag (-61), anne.schlag@klaus-schuemann-verlag.de
www.blankeneser-neujahrsempfang.de
Redaktion
redaktion@kloenschnack.de, leserbriefe@kloenschnack.de
Klaus Schümann (Ltg.), klaus.schuemann@kloenschnack.de
Tim Holzhäuser (-63), tim.holzhaeuser@kloenschnack.de
Helmut Schwalbach (-20), helmut.schwalbach@kloenschnack.de
Patricia Schröder (-64), patricia.schroeder@kloenschnack.de
Autoren
Henrik Diekert, Dr. Jürgen Hogeforster, Claudia Schmidt, Eigel Wiese
Bildbearbeitung/Lithografie
Judith Jacob (-65), judith.jacob@klaus-schuemann-verlag.de
Datentechnik
Andreas Sommer (-21), andreas.sommer@kloenschnack.de
Kleinanzeigen
kleinanzeigen@kloenschnack.de, Telefon 040 86 66 69-54,
Fax 040 86 66 69-40, Annahme bis zum 18. des Vormonats.
Anzeigenverwaltung
Sigrid Lukaszczyk (-11), sigrid.lukaszczyk@klaus-schuemann-verlag.de
Anzeigenverkauf
anzeigen@kloenschnack.de
Es gilt Anzeigen-Preisliste Nr. 21/2009. Anzeigenverwaltung beim Verlag. Media-Unterlagen auf Anforderung. Media-Beraterinnen:
Birte Schulze-Behrendt (-72), birte.schulze-behrendt@kloenschnack.de
Panja Bohlmann (-55), panja.bohlmann@kloenschnack.de
Gudrun Göller (-57), gudrun.goeller@klaus-schuemann-verlag.de
Gitta Schäfer (-56), gitta.schaefer@kloenschnack.de
Maren Schubert (-53), maren.schubert@kloenschnack.de
Rebecca Hartmann (-50), rebecca.hartmann@kloenschnack.de
Internet
Tim Holzhäuser (-63), tim.holzhaeuser@klaus-schuemann-verlag.de
Herstellung
Atelier Schümann GmbH Werbeagentur, Sülldorfer Kirchenweg 2, 22587 Hamburg, Tel.: 040 86 66 69-0, Fax: 040 86 66 69-40,
Druck
Kröger-Druck GmbH, Wedel, Auflage: 60.000 Exemplare
Verbreitungsgebiet
Im Abonnement und über kostenlose Haushaltsverteilung (93 bis 95 Prozent Abdeckung garantiert) in den Hamburger Stadtteilen Othmarschen, Flottbek, Nienstedten, Blankenese, Sülldorf, Iserbrook, Osdorf, Rissen und in Wedel/Schleswig-Holstein. Zusätzliche Auslage an Kiosken, Tankstellen und in der Gastronomie.
Vertrieb
Sigrid Lukaszczyk (-11), sigrid.lukaszczyk@klaus-schuemann-verlag.de
Haushaltsverteilung: Team Direkt (0800 86 86 006, kostenlose Nr.).
Jahresabonnement
Jahresbezugspreis 18 Euro innerhalb der Bundesrepublik Deutschland, europäisches Ausland/Übersee 72 Euro (inkl. MwSt., Zustellgebühr). Der Klönschnack erscheint monatlich zum Ersten.
Abonnementbetreuung und Leserservice
Gabriele Milchert (-54), gabriele.milchert@klaus-schuemann-verlag.de

Mit Namen gekennzeichnete Artikel geben nicht unbedingt die Meinung der Redaktion wieder. Nachdruck oder sonstige Wiedergabe und Veröffentlichung, auch auszugsweise, nur mit Genehmigung des Verlages. Für unverlangt eingesandte Manuskripte, elektronische Datenträger und Fotos wird keine Haftung übernommen. Nicht namentlich gekennzeichnete Fotos sind redaktionseigene Fotos.

Im Klaus Schümann Verlag erscheinen auch:

- SCHÜMANNS HAMBURGER –
Das Magazin für Hamburger Angelegenheiten,
6,00 € im ausgewählten Buch- und Zeitschriftenhandel
- KLÖNSCHNACKS SONDERBÄNDE –
Die schönsten Ecken der Hansestadt, Bemerkenswertes aus der Hansestadt, Erinnerungen an die Vergangenheit
7,50 € im ausgewählten Buch- und Zeitschriftenhandel
- VORORT-REPORT 2010 –
Zahlen, Daten und Fakten aus den Elbvororten
7,50 € im ausgewählten Buch- und Zeitschriftenhandel

Erscheinungsort und Gerichtsstand ist Hamburg.

Der Hamburger Klönschnack im Mai 2010

➤ **MENSCHEN** 6
Persönliches aus den Elbvororten
➤ **INTERVIEW DES MONATS** 9
Peter Möhrle und Karlheinz Hauser
➤ **MENSCH DES MONATS** 12

Sternekoch Heinz Wehmann vom Landhaus Scherrer feiert sein 30. Dienstjubiläum.
➤ **ELBMEILE** 14
Zwischen Fischmarkt und Neumühlen tummeln sich immer mehr charmante Lokale

und Läden. Der KLÖNSCHNACK hat die Nase reingehalten. Eine Gebrauchsanweisung für Schleckermäuler wie auch den eiligen Gast.
➤ **ABITUR NACH ACHT JAHREN** 18
2010 ist der erste Abiturjahrgang in Hamburg, der die Hochschulreife nach nur acht Jahren erwirbt. Bildungsforscher kritisieren die überhastete Einführung von „G8“, aber was sagen die Schülerinnen und Schüler? Der KLÖNSCHNACK hat nachgefragt.
➤ **HAUSBESUCH** 22
Zu Besuch bei Matthias Graf Lambsdorff
➤ **INTERVIEW SYLVIA CANEL (FDP)** 24
Die Politikerin über ihre Arbeit in Berlin
➤ **BLANKENESE IM WANDEL** 26
Die Elbchaussee gehört zu den besten Lagen im ganzen Land. An prominenter Stelle

entstehen ein Apartment- und Gästehaus sowie mehrere Garten-Villen.
➤ **GASTBEITRAG STEFAN BICK** 28
Die Schulreform aus Sicht eines Arztes.
➤ **HOGEFORSTERS WORTE** 30
Der Volksentscheid
➤ **MELDUNGEN I** 32
Gourmetpreis Hamburg, Bibelgarten angelegt, Tag des offenen Denkmals
➤ **LITERARISCHE SEITEN** 33
Buchtipps und literarisches Leben
➤ **MELDUNGEN II** 34
„Freischütz“ im Allee Theater, Elbjazz Festival, Feuerteufel in Othmarschen
➤ **SCHIFFE UND MEERE** 37
Sonderausstellung im Maritimen Museum
➤ **KUNST UND KÖNNEN** 38
Ausstellung und Kunst in Galerien und Museen.
➤ **SPORT IM WESTEN** 40
Tennisspieler Sarah und Daniel Loebel, Volleyballdamen in der Bezirksliga
➤ **DIE FAMILIENSEITE** 41
Zabalaza in der Waldorfschule Nienstedten
➤ **KINDER UND JUGEND** 42

Kindertheater im JUKS,„Scene Lab“ in der Bücherhalle Elbvororte
➤ **DER FOTORÜCKBLICK** 44
Ein wonniger Mai 1867 mit den Neubau des Blankeneser Bahnhofs
➤ **BLANKENESER KIRCHE** 52
Renovierung Blankeneser Kirche, Meckerecke
SONDERTEIL DIE EXPERTEN 47
Mit gutem Geschmack genießen
SONDERTEIL HANDEL UND WANDEL 71
Unternehmer des Monats, Sonderteil Urlaub, Nachrichten aus der Geschäftswelt
➤ **BEMERKENSWERTES** 81
Amtsgericht, Förderlauf Förderverein Krankenhaus Wedel, Tour nach Wismar
➤ **LEBEN UND TREIBEN** 90
Küchenparty im Landhaus Scherrer, Kochwettbewerb, Kleiner Weinabend im Hotel Louis C. Jacob
➤ **LESERBRIEFE** 96
Lesermeinung, Dienstleistungslexikon
➤ **DIE FISCHERHAUS-REDAKTION** 98
Informationen aus der Altentagesstätte
➤ **KLÖNSCHNACK-SERVICE** 99
Steuertipp, Rechtliches, Finanztipp, Anwälte und Steuerberater
➤ **IMMOBILIEN** 102
Kolumne, Mangel an altersgerechten Wohnungen
➤ **KLEINANZEIGEN** 104
Alles, was der Westen so hergibt oder sucht
➤ **FOTOWAND** 114
Blankenese – damals und heute

➤ Anzeigenschluss für die Juni-Ausgabe ist Freitag, der 14. Mai 2010

www.dahlercompany.de

DAHLER & COMPANY
IMMOBILIEN

ZUHAUSE IN BESTEN LAGEN

OTHMARSCHEN

Stilvoll kernsanierte Villa in begehrter Villenstraße, Bj. 1912, ca. 200 m² Wohnfl., 6,5 Zi., Luxus-Ausstattung, geräucherte Eichendielen, 2 Scheiben-Kamin, Bulthaup-Küche, 3 edle Bäder, ca. 900 m² Grundstück, Doppelgarage, KP: EUR 1.795.000,–

RISSEN

Ökologisch saniertes Einfamilienhaus am Naturschutzgebiet, Bj. 1975, ca. 175 m² Wohnfl., 4 Zi., 2 elegante Bäder u. Gäste-WC, edle graue Bodenfliesen, Südterrasse u. Balkon, ca. 1.169 m² Südgrundstück, Garage, KP: EUR 780.000,–

OTHMARSCHEN

Sehr großzügige Wohnung in der Endetage/2. OG, in den letzten Jahren aufwendig renov., ca. 170 m² Wohnfl., 4 Zi., Parkett in allen Zi., 2 moderne Bäder, helle Küche, großer Südbalkon, Schwimmbad, TG-Stellplatz, KP: EUR 485.000,–

OTHMARSCHEN

Neuwertige EG-Eigentumswhg. in Adresslage, Bj. 2000, ca. 72 m² Wohnfläche, 2 Zi., sonnige Südterrasse, weiße Küche u. helles Bad, bodentiefe Holzfenster mit elektrischen Rollläden, Fahrstuhl, Tiefgaragen-Stellplatz, KP: EUR 279.000,–

FILIALE OTHMARSCHEN | 040.89 71 31-0 | AUCH AM WOCHENENDE
OTHMARSCHEN@DAHLERCOMPANY.DE

Innovation heißt, über Straßengrenzen hinaus denken.

Der neue Touareg. Das fünfte Element.

Touareg 3.0 V6 TDI BlueMotion, 176 kW (240 PS)
Kraftstoffverbrauch, l/100 km: innerorts 8,8 / außerorts 6,5 / kombiniert 7,4 / CO_2-Emissionen kombiniert: 195 g/km.
Lackierung: Campanellweiß, Innenausstattung: Titanschwarz/Perlgrau, Dieselpartikelfilter, 8-Gang Automatik, Radionavigationssystem „RNS 850“

Mehr über den neuen Touareg erfahren Sie bei uns.

* Fahrleistung 10.000 km/Jahr, Vertragsdauer: 48 Monate, Sonderzahlung: 5.000,– €. Ein Angebot der Volkswagen Leasing.
Abbildung zeigt Sonderausstattungen gegen Mehrpreis.

AUTO WICHERT

Auto Wichert GmbH

Stockflethweg 30, 22417 Hamburg[1]
Bornkampsweg 4, 22761 Hamburg[2]
Wendenstr. 150-160, 20537 Hamburg
Segeberger Ch. 181, 22851 Norderstedt[3]
www.auto-wichert.de, info@auto-wichert.de

***Volkswagen Agenturen im Auftrag der Auto Wichert GmbH:**

Hoheluftchaussee 153, 20253 Hamburg*[1]
Blankeneser Landstr. 43, 22587 Hamburg*[2]
Ohechaussee 194, 22848 Norderstedt*[3]

HEYMANNs Buchtipp

Uwe Bahnsen / Kerstin von Stürmer: »Die Stadt, die auferstand«
Hamburgs Wiederaufbau 1948–1960

Die Autoren schildern die Zeit in Hamburg von 1948 bis1960, als aus Trümmern einer geschundenen Stadt wieder eine Wirtschafts- und Kulturmetropole wurde. Den Beginn dieser Aufwärtsbewegung markiert die Währungsreform von 1948. Das Ende der Regierungszeit des legendären Ersten Bürgermeisters Max Brauer 1960 schließt diese Zeitspanne ab. Nicht nur ihm, seinem Optimismus und seiner Tatkraft wird hier ein Denkmal gesetzt, sondern auch einer ganzen Generation, die Hamburg wieder zu einem blühenden Gemeinwesen werden ließ. Zahlreiche Fotos ergänzen diese eindringliche Dokumentation.

Überall bei HEYMANN
Früher € 9,95
Jetzt nur € 4,95
216 Seiten, gebunden
Convent Verlag

Bücher in Blankenese
HEYMANN

Erik-Blumenfeld-Platz 27
Tel. 86 42 68 · Fax 86 49 86
blankenese@buecher-heymann.de

DAS TAGEBUCH

NEUES AUS DER KLÖNSCHNACK-REDAKTION

Mo., 29.3.: Tim verschläft die Zeitumstellung, das Internet fällt aus, die Toilette entleert sich in die unteren Stockwerke, die neue Mikrowelle imitiert den Big Ben. Montag? Montag.
Di., 30.3.: Klaus weilt auf der MS Europa. Sitzungen nur noch nach 11 Uhr ...
Mi., 31.3.: Praktikantin Katharina Berndt hat ihren letzten Tag und trägt den Titel „Beste Praktikantin seit Jahren". Viel Glück!
Mo., 5.4.: Helmut darf nach „Sieben Wochen ohne" wieder Alkohol trinken. Getuschel bei der weiblichen Belegschaft.
Do., 8.4.: Andreas kommt in kurzen Hosen! SOMMER!
Mo., 12.4.: Klaus ist wieder da und sagt, er würde die Dinge ab jetzt mit „fernöstlicher Gelassenheit" betrachten. Seine Topfpflanze glaubt es :-D
Mo., 15.4.: Die Blankeneser Kirche spendiert ein Frühstück. Vielen Dank!
Mi., 22.4.: „Girls Day" beim KLÖNSCHNACK. In der Redaktion laufen neugierige Mädchen herum.

Einen schönen Mai!

Feinkosthaus **Ahrend** Blankenese

Delicatessen in Blankenese

1949 *61 Jahre* 2010

PARMASCHINKEN MIT CHARANTAIS MELONE
RIESEN GARNELEN AUF SPARGELSALAT
LEDERER'S GRAVED LAX MIT HONIGSAUCE
KALBSFILET MIT ARTISCHOCKENHERZEN
MAIS-HÄHNCHENBRUST AUF GETROCKNETEN TOMATEN
NORMANDIE CAMEMBERT MIT TRAUBEN
DAZU BAGUETTE UND BUTTER
AB 5 PORTIONEN PRO PERSON € 23,50
IM MAI EXTRA DAZU
HAUSGEMACHTE SPARGELCREME
UNSERE WEINEMPFEHLUNG IM MAI
2009 GRÜNER VELTLINER AUS DER WACHAU
FRUCHTIG, LEICHT 1 LT. FL. € 4,99

BLANKENESER LANDSTRASSE 81 · BLANKENESE
TELEFON 86 07 72 UND 86 41 34

ZUR BEGRÜSSUNG: PROSECCO FRIZZANTE, SAN SIMONE
FRISCH, TROCKEN, SPRITZIG 0,7 L FL. 6,99

KAY

GOLDSCHMIEDEMEISTER
VERENA UND MICHAEL KAY

endlich hat Freya ihren
SIEGELRING
jetzt gehört sie zur Familie

Klopstockstr. 31/Elbchaussee · 22765 Hamburg · Tel. 39 44 14
Eigene Parkplätze hinter dem Haus und auf dem Hof Klopstockstr. 27

LAATZEN GmbH
Goldschmiede- und Uhrmachermeister
Juweliere

Hermann Laatzen
Gunnar Laatzen
Atelier für Schmuckgestaltung

Neu bei uns
die **Hamburg-Uhr**
PANDORA Jewelry

Wedeler Landstraße 53
Hamburg-Rissen
81 30 97
www.laatzen-design.de

Sonnenbrillengläser in Ihrer Sehstärke
ab 39,– € das Paar!

BLICK FANG
(AUGENOPTIK GMBH)

BLANKENESER
BAHNHOFSTRASSE 29
22587 HAMBURG
TELEFON 040/86 88 04

Gabriele Banko singt im Goßlerhaus

Gabriele Banko,

ehemalige Preisträgerin beim Bundesgesangswettbewerb in Berlin, tritt unter der Überschrift „Sehnsucht nach Mehr“ mit Chansons von Liebe, Meer und finstren Häfen im Goßlerhaus auf. Gemeinsam mit Johannes Grundhoff gastiert sie mit Liedern, Gedichten und alten Schlagern von R. Gernhardt, E. Kästner, G. Kreisler, H. Leip, T. Mackeben, J. Ringelnatz u.a. Die Sängerin, die Gesang und Schauspiel an der Frankfurter Musikhochschule studierte, ist längst zu einem Geheimtipp geworden. Besonders für diejenigen, die diese Form der „Kleinkunst“ aus anspruchsvollen Texten, Chansons und nostalgischen Schlagern lieben und dabei Bankos unverwechselbare Art, gepaart mit stimmlicher und darstellerischer Brillanz, zu schätzen wissen. In zahlreichen Chansonprogrammen, die sie von Hamburg bis Bayreuth und Frankfurt führten, hat sie durch ihre ungekünstelte, aber doch sinnliche Art, die ganze Palette menschlicher Empfindungen, von der großen Ernsthaftigkeit bis hin zur kindlich naiven Freude, überzeugend dargestellt, ohne je in Klamauk abzudriften. In „Sehnsucht nach Mehr“ erzählt sie von unruhigen Seefahrern, von Verliebten und Verlassenen, reiselustigen Passagieren, von Genießern und Abenteurern. Alle sind sie auf der Suche nach dem fernen Anderswo und treffen doch nur auf allzu Bekanntes. Johannes Grundhoff, vom Bremer Kaffeehausorchester, begleitet dabei die Chansonsängerin, nicht nur auf dem Klavier!

Mittwoch, 19. Mai 2010, Einlass ab 19.00 Uhr – Beginn 20.00 Uhr. Eintritt 12 Euro, Mitglieder des Fördervereins 7 Euro. Anmeldung ist unbedingt erforderlich unter Telefon 866 30 35 (auch Anrufbeantworter).

Weitere Infos unter www.foerderverein-gosslerhaus.de

Tritt u.a. bei FRITZ – DER DEUTSCHE WEINPREIS auf: Oberkellner Rudolf Nährig

Rudolf Nährig,

legendärer Wiener Oberkellner im Hotel Vierjahreszeiten, ist einer der bemerkenswerten Künstler, die am 18. November zur Preisverleihung bei „Fritz – Der deutsche Weinpreis“ auftreten. Zu dem neuen Weinspektakel wird der Klaus Schümann Verlag erstmals 2010 einladen (230 Euro inkl. Menü/Getränke). Der von Master-Sommelier Henrik Thoma moderierte und amüsante Abend findet an spektakulärer Adresse statt – im „Ree“ an der Hammerbrookstraße. Reservierungen sind ab sofort möglich: 86 66 69-11.

Rarität

MEISSLER & CO

www.meissler-co.de
Nienstedtener Marktplatz 29 · Elbchaussee 585

86 44 44

Raumwunder

MEISSLER & CO

www.meissler-co.de
Nienstedtener Marktplatz 29 · Elbchaussee 585

86 44 44

Peter Gast im April auf der MS Europa

Peter Gast,

Blankeneser und Senior der Peter Gast Shipping GmbH (baut und repariert Schiffe in Asien), amüsierte sich mit Ehefrau Birgit im April auf der MS Europa. Der kontaktfreudige Hanseat nutzte die Reise von Shanghai nach Singapur zu Besuchen asiatischer Werften. An Bord des Kreuzfahrtschiffes informierte Gast sachkundig über Hamburgs Reedereiszene im Allgemeinen und der asiatischen im Besonderen. Begeisterte Zuhörer waren u.a. der Pianist Justus Franz, „Tatort"-Schauspieler Axel Milberg, Alt-Bundespräsident Roman Herzog, Hans-Olaf Henkel und Klönschnacks Klaus Schümann. Im August startet der Gast-Clan (mit den Söhnen Dieter und Christian) das 28. Mal zur legendären Schifffahrtsregatta. Durchschnittlich 140 Yachten und mehr als 1.000 Teilnehmer treffen sich auf der dänischen Insel Ærø, um bei kulinarischen Genüssen Small- und Businesstalk zu halten.

Kleiner Weinabend: Victoria Voncampe mit Sebastian Heinemann (oben), Dr. Karin und Prof. Dr. Lutz Fischer (unten) im Kleinen Jacob

Victoria Voncampe,

Ex-TV-Moderatorin, Nienstedtenerin und Objektkünstlerin, erlebte mit Ehemann Peter Schlickenrieder (Chef beim Nienstedtener Bürgerverein) KLÖNSCHNACKS KLEINEN WEIN-ABEND in der Weinwirtschaft Kleines Jacob. Gemeinsam mit Sebastian und Gerlind Heinemann (ex Atlantic-Chef) amüsierten sich die Weinfreunde mit anderen Gästen beim ersten Weinabend (Thema: Portugal) dieser Art im Kleinen Jacob. Unter den Gästen fanden sich auch Prof. Dr. Lutz Fischer mit Ehefrau Dr. Karin Fischer und Heiner Goßler (SVB). Am 27. Mai folgt ein Pfalz-Abend (49,–/Nase, Tel. 822 55-510).

Celine Stöß unterm Müllkorb

Celine Stöß,

sechsjähriges Mädchen aus Blankenese mit Erfindungsgeist, fand sich am Ostermontag unterm Mülleimer wieder. Der Feiertagsregen führte an der Bushaltestelle Krähenhorst – die Station wird gerade renoviert – zu ungewöhnlichen Maßnahmen. Während die Erwachsenen im Regen standen, fand Celine Schutz unterm Müllkorb. Auch eine Alternative für die kleinen roten Kästen ...

Hauchen Sie diese Schrift an. Wenn sie sich verfärbt, sollten Sie ein Taxi nehmen.

TAXI
BLANKENESE
860602

Der Garten ist das Kleid des Hauses

Für Sie maßgeschneidert Gewissheit bei der Anprobe

Wir führen Sie zur passenden Lösung für Ihren neuen Garten

IDE & SOHN GMBH
IDE
GARTENGESTALTUNG SEIT 1945
Ihr Experte für Garten & Landschaft
www.unser-neuer-garten.de
040 - 552 46 04 • mail@ideundsohn.de

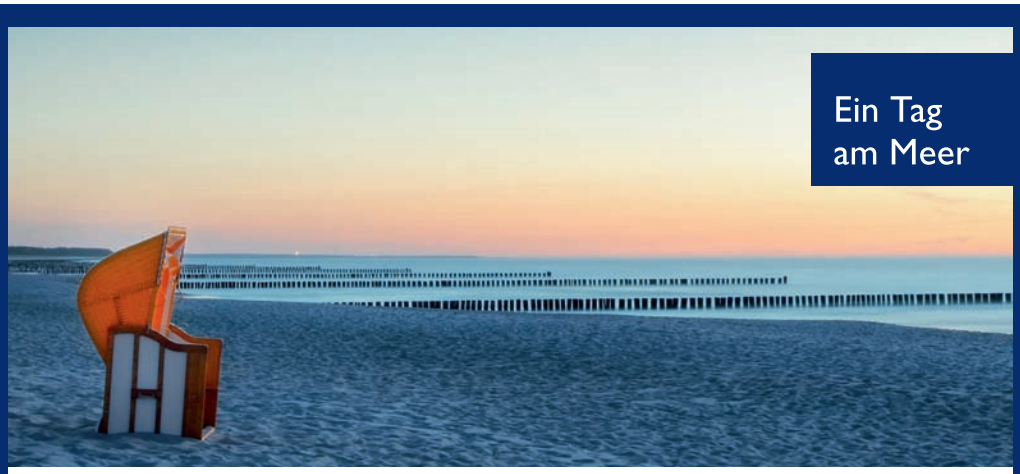

Ein Tag am Meer

LÜHR-Optik macht Lust auf den Sonnenbrillen-Sommer:
Die neuen Ray Ban sind da! In Ihrer Gläserstärke ab 139,– EUR

Gewinnen Sie ein Wochenende am Meer.
Mehr dazu in Ihrer Filiale in
Blankenese · Blankeneser Bahnhofstraße 14 · T. 040. 866 03 00
Othmarschen · Waitzstraße 29a · T. 040. 89 47 11

LÜHR OPTIK GMBH

STOFFKONTOR
JENNY BRODERSEN

Kaufmannshaus
Gr. Bleichen 31 20354 HH
T (040) 348 06 06
www.stoffkontor.de

Othmarschen: Lichtdurchflutetes „Haus im Haus“ direkt an Elbe und Park, traumhafte Ausblicke von Dachterrasse und Loggia, ca. 154 m² Wohnfläche, sämtliche Räume mit bodentiefen Fensterflächen, ca. 40 m² großer Wohnbereich mit Kamin, 2 TG-Stellplätze, € 880.000,–, ID-Nr. 111089

Ottensen: Jugendstil Stadthaus in Elbnähe, Bj. 1898, ca. 427 m² Wohn/Nutzfl., 11 Zimmer, Originalstuck, ca. 642 m² Grdst., € 920.000,–, ID-Nr. 1218786

Othmarschen: DHH für Individualisten, nahe Waitzstr., 6 Zi., ca. 178 m² Wohn-/Nutzfl. über drei Ebenen, ca. 635 m² Grdst., € 640.000,–, ID-Nr. 1221100

Dockenhuden: Renoviertes EFH in Südwest-Lage, ca. 125 m² Wfl., 4 Zi., Wohnber. mit Kaminofen, ca. 600 m² Grdst., € 485.000,–, ID-Nr. 1221133

Övelgönne: Wohnung mit Blick auf Elbe und Hafen, ca. 130 m² Wfl. verteilt über drei Ebenen, TG-Stellplatz, € 595.000,–, ID-Nr. 1194741

Blankenese · Telefon 040-866 06 50
Othmarschen · Telefon 040-897 14 60
www.engelvoelkers.com/elbe · Immobilienmakler

ENGEL&VÖLKERS®

FOTO: BEATE ZOELLNER

Spargel mit Schinken satt: Nils Jacobsen und Henning Basedahl

Nils Jacobsen,

ideenreicher Chef im Landhaus Flottbek an der Baron-Voght-Straße, war wieder einmal der Zeit voraus. Bereits am 16. April bat der Gastronom und Hotelier mit seinem Team rund 100 Gäste zum „Anspargeln“ unter das Reetdach. Zum deutschen Spargel (Hof Oelckers) mit neuen französischen Biokartoffeln präsentierte Schinken-Papst Henning Basedahl aus Hollenstedt seinen Heide-Katenschinken. Dazu gab's einen Apoll vom Weingut Poller aus dem Burgenland. Die Gäste ließen sich das hervorragende Spargelessen schmecken und freuen sich diebisch auf die bevorstehende Spargelsaison.

Dirk, Rüdiger und Susanne Kowalke,

Junior Dirk mit den Senioren Susanne und Rüdiger Kowalke

Zentralfiguren an der Großen Elbstraße mit ihrem „Fischereihafen-Restaurant“, haben in den letzten Jahren jede Menge gastronomische Kollegen der unterschiedlichsten Couleur auf ihrer Meile hinzubekommen. Grund genug für den KLÖNSCHNACK, sich an der Großen Elbstraße einmal etwas ausführlicher umzusehen. Unser Schleckermeilenüberblick (Seiten 14 bis 16) möge dem Gast bei der Restraurant-Auswahl für einen verträumten Abend dienen. Sagen Sie ruhig, der KLÖNSCHNACK hat Sie geschickt. Viel Spaß beim Entdecken und guten Appetit an der Großen Elbstraße.

DER SABBELBÜDEL

BELANGLOSES · BEWEGENDES · EMPÖRENDES

Lassen Sie uns mal ein wenig über die Schattenseiten des Sommers plaudern: Radfahrer ohne Regeln sind wie Hunde ohne Leine. Und beide haben jetzt wieder Saison. Obwohl, in beiden Fällen ist eigentlich schon alles gesagt. Und Wiederholungen helfen letztlich auch nicht weiter. Widmen wir uns also der Aussage einer Hundehalterin, die mit ihrem unangeleinten Vierbeiner im Jenischpark ertappt wurde („Hamburger Morgenpost“ vom 14. April 2010). Mit dem Satz:„Ich kann nur Gesetze einhalten, die ich für sinnvoll halte!“ kommentierte sie ihren Regelverstoß. Das ist doch eine Steilvorlage für alle Gesetzestreuen. Wie ist das bei Ihnen? Halten Sie eigentlich die Eigentumsregelung für sinnvoll? Oder Ihr Wohnrecht? Oder wie wäre es mit den Verkehrsregeln? Oder – noch besser – dem Steuerrecht? Lassen Sie uns alles auf den Haufen der Anarchie werfen. Das macht erst richtig Spaß. Dagegen ist Autos anzünden ja nur noch ein Kavaliersdelikt. Wie meinte neulich ein Polizist so trefflich:„Alle kennen ihre Rechte, keiner kennt mehr seine Pflichten!“ Ist doch wahr ...

Peter Möhrle, Unternehmer; Karlheinz Hauser, Sternekoch

Zwei Männer, ein Berg

Beim Kauf des Süllbergs will es Petzer Möhrle nicht bewenden lassen. Gemeinsam mit Sternekoch Karlheinz Hauser möchte er das Gastronomie-Ensemble ganz weit nach vorn bringen.

Herr Möhrle, wie entstand die Idee Das Süllberg-Ensemble zukaufen?
PETER MÖHRLE: Von einem renomierten Hamburger Maklerunternehmen wurde der Grundstücksgesellschaft unserer Familie der Süllberg angeboten. Nach sorgfältiger Prüfung haben wir uns entschlossen den Süllberg zu erwerben.

Auch wenn Sie vorrangig Kaufmann sind, war bei dem Kauf auch ein wenig Sentimentalität im Spiel?
PETER MÖHRLE: Natürlich schwingen auch ein wenig Gefühle mit. Wir leben in den Elbvororten und der Süllberg begleitet uns unser Leben lang. Aber ohne Frage ist der Süllberg für unsere Grundstücksgesellschaft eine Investition wie jede andere auch. Als wir dann aber Herrn Hauser mit seiner charmanten Frau kennenlernten, ist sozusagen der Funke übergesprungen. So werden wir nun Herrn und Frau Hauser tatkräftig zur Seite stehen.

Die ehemaligen Eigentümer, amerikanische Investoren, sahen den Süllberg wohl rein kaufmännisch?
PETER MÖHRLE: Diese Eigentümer konnten räumlich und gedanklich nicht so nahe an der Idee Süllberg sein. Folgerichtig haben sie sich dann vom Süllberg getrennt.

Karlheinz Hauser und Peter Möhrle: Zwei Familien ziehen an einem Strang

Welche Wünsche wurden in den letzten paar Jahren nicht erfüllt?
KARLHEINZ HAUSER: Eine Reihe von wichtigen Veränderungen zum Beispiel die Veränderung der ehemaligen Windrose in das heutige „Seven Seas“ habe ich allein geschultert. Die jetzige Situation, dass Eigentümer und Betreiber an einem Strang ziehen, war früher nicht immer der Fall.

Herr Möhrle, wie war denn Ihr erster Eindruck, als Sie den Süllberg als potentielles Investitionsobjekt betrachtet haben?
PETER MÖHRLE: Natürlich bin ich auf dem Süllberg schon oft als Gast gewesen. Den gesamten Süllberg habe ich allerdings erst jetzt richtig kennen und schätzen gelernt.

Wie sind jetzt die konkreten Eigentumsverhälnisse?
PETER MÖHRLE: Die Grundstücksgesellschaft unserer Famile ist Eigentümer.

Können Sie schon konkrete Veränderungen für den Süllberg nennen?
PETER MÖHRLE: Das Wichtigste ist: Der Süllberg bleibt der Süllberg. Herr Hauser hat viele Wünsche um den Süllberg noch besser für die Gäste auszurichten. Als Beispiel sollte bald ein leistungsfähiger Lastenfahrstuhl eingebaut werden. Viele technische Einrichtungen werden für noch schnellere Bedienung der Besucher auf dem Süllberg sorgen.

„Der Süllberg bleibt der Süllberg...!“

Die Wiedergeburt des Süllbergs im Jahre 2002 war nicht ganz reibungslos ...
Karlheinz Hauser: ... meine Vorgänger hatten die Aufgabe nach dem völligen Neubau unterschätzt. Hier auf dem Süllberg müssen Hotellerie, Gastronomie und das Catering unter einem Dach reibungslos für die Gäste zur vollsten Zufriedenheit erbracht werden. Das alles gleichzeitig zu leisten, ist eine große Herausforderung.

PETER MÖHRLE: Um so mehr hat uns erstaunt, was Karlheinz Hauser mit den bisherigen Möglichkeiten erreicht hat. Kompliment!

Aus der Idee Süllberg ist also mehr rauszuholen?
PETER MÖHRLE: Der Süllberg mit Karlheinz Hauser hat weit über die Grenzen Hamburgs hinaus einen exzellenten Ruf. Aus diesem Bekanntheitsgrad lässt sich sicher noch einiges mehr erreichen. Wie wäre es mit einer Dependance in der Innenstadt?
KARLHEINZ HAUSER: Selbst im Winter bei Eis und Schnee kommen die Gäste auf den Süllberg und genießen den Blick auf die vereiste Elbe. Natürlich ist der Gästestrom während der guten Jahreszeit entsprechend größer.

Die Lage in Blankenese scheint auf den ersten Blick nicht ganz ideal.
PETER MÖHRLE: Das sehe ich nicht so. Die Lage des Süllberg inmitten des historischen Blankeneser Treppenviertels mit der grandiosen Aussicht auf den Elbstrom der Spitzengastronomie und mit dem bequemen Parkhaus ist weit und breit einmalig.

Sie, Herr Hauser haben sich seinerzeit für den Süllberg trotz seiner Lage entschieden.
KARLHEINZ HAUSER: Ich habe den Süllberg übernommen, weil meine Familie und ich von Blankenese und dem Süllberg überzeugt waren. Und es war die richtige Entscheidung.

Die Zufahrt in das Parkhaus Süllberg könnte übersichtlicher sein. Haben Sie hier schon etwas geplant?

ZU PERSON

Peter Möhrle, (78) machte aus einem Drei-Mann-Betrieb die Baumarkt-Kette Max Bahr. 2007 verkaufte die Familie Möhrle an den Konzern Praktiker. Der Blankeneser war von 1987 bis 1990 Präses der Handelkammer Hamburg.

Karlheinz Hauser, (42) der Witzigmann-Schüler und Sternekoch übernahm 2002 das aus Gourmet-Restaurant, Bistro, Bar, Ballsaal und Hotel bestehende Süllberg-Ensemble. Der Vater von zwei Kindern lebt mit Ehefrau, Sohn und Tochter in Blankenese.

PETER MÖHRLE: Hier hat Karlheinz Hauser gute Ideen, um den gesamten Zufahrts- und Eingangsbereich optisch schöner und gästefreundlicher zu gestalten. Wir möchten dieses Vorhaben unterstützen.

Was steht noch auf der Wunschliste?
KARLHEINZ HAUSER: Die gesamte Haustechnik ist nicht mehr auf dem neusten Stand, und hier kann ich auf die Unterstützung der neuen Eigentümer rechnen.
PETER MÖHRLE: Der Süllberg mit Karlheinz

Süllberg-Chef Karlheinz Hauser und der neue Süllberg-Besitzer Peter Möhrle wollen einen Besuch auf dem Süllberg noch attraktiver gestalten

Hauser ist bestens aufgestellt. Aber man kann natürlich immer noch optimieren. Der Internet-Auftritt sollte permanent angepaßt werden. Hinweisschilder an der Rissener Landstraße helfen ortsfremden Gästen den Süllberg leichter zu finden. Die hervorragende Catering-Leistung Karlheinz Hausers könnte noch bekannter sein. All diese Aufgaben für den Süllberg werden sich mit dem neuen Eigentümer leichter bewerkstelligen lassen. Eigentümer und Betreiber sind jetzt eine Einheit. Diese Neue Situation auf dem Süllberg wird für Karlheinz Hauser hilfreich sein.

Als es drohte, den Süllberg mit Eigentumswohnungen zu bebauen, war der Aufschrei der Bevölkerung groß. Kommt nun ein Teil dieser Lokalpatrioten heute als Gast?
KARLHEINZ HAUSER: Wer einmal auf dem Süllberg war kommt immer wieder. Vor allem, wenn Preis und Leistung verglichen werden.

„Ehemalige Kritiker sind zu treuen Stammkunden geworden...!"

PETER MÖHRLE: Die Einmaligkeit des Süllbergs mit Karlheinz Hauser beweisen besonders größere Veranstaltungen wie Hochzeiten, Sylvesterball und vieles mehr. Und die ehemaligen Kritiker sind heute vielfach zu treuen Stammkunden des Süllberg geworden. Übrigens ist der sommerliche Biergarten auf der großen Terrasse des Süllbergs ein besonderer Anziehungspunkt für Jung und Alt.

Welchen Zeitraum haben Sie sich für die Optimierung auf dem Süllberg genommen?
PETER MÖHRLE: Schilder und kleine optische Verbesserungen werden schnell und in einigen Monaten wahrzunehmen sein. Die Verbesserung der gesamten Haustechnik und der eventuelle Einbau des Lastenfahrstuhls werden wohl 12 bis 18 Monate in Anspruch nehmen.
KARLHEINZ HAUSER: Ich bin davon überzeugt, dass es mir mit dem neuen Eigentümer weiterhin gelingen wird, meinen Gästen des Süllbergs Spitzenqualität und Einmaligkeit zu vermitteln.

Herr Möhrle, verraten Sie uns noch den Kaufpreis?
PETER MÖHRLE: *(lacht)* Danach haben mich selbst meine besten Freunde nicht gefragt.

Herr Möhrle, Herr Hauser, der Klönschnack dankt für das Gespräch und wünscht viel Erfolg für die gemeinsamen Pläne.

www.suellberg-hamburg.de
Autor: helmut.schwalbach@kloenschnack.de

Röhr WEINHAUS
Öffnungszeiten:
Mo. 15-19 Uhr, Di.-Fr. 10-13 u. 15-19 Uhr,
Sa. 10-14 Uhr

Röhr & Rudolph im Mai...
Mai-Scholle & Spargelgerichte
mit den passenden Weinen aus unserem Weinkeller.
z.B. **Colombard – Sauvignon** von Dom. de Menard, Gascogne
Leichter, aromatischer, fruchtiger Sauvignon-Blanc
0,75 € 4,95
Blanc de Noir von Bassermann-Jordan, Pfalz
Frischer, leichter, duftiger Spätburgunder – weiss gekeltert
0,75 € 8,50
Diese Weine und mehr können Sie im Weinhaus & Bistro verkosten.
Wir freuen uns auf Ihren Besuch

Rudolph
DER BLANKENESER WEIN- UND KULTURHAUS
...mit Kuschelatmosphäre!
Der Rudolph ist für Sie da:
montags bis freitags von 17 bis 24 Uhr

Blankeneser Landstraße 29 · Tel. 86 33 41 · Fax 866 40 03

Elbvororte

Hier unsere aktuellen Kauf- und Mietangebote – sprechen Sie mit uns!

Nienstedten Großzüg. 7-Zimmer Villa, ca. 300 m² Wohnfläche, erstklassiger Zust., Wohn-/Eßzimmer 74 m², Kamin, Vollkeller, Garage/Carport, Terrasse, Garten, **€ 3.800,-** exkl. + NK

Klein Flottbek 5/6-Zimmer Haus direkt am Botanischen Garten, ca. 165 m², Wohnzimmer 38 m², Kamin, hochw. Einb., Vollkeller/Hobbyräume, EBK, Südgrdst., TG-Stellpl. , **€ 690.000,-**

Groß Flottbek Großz. 2-Zi.-Penthouse-Wohnung, 90 m², Parkett, Wohnzimmer 35 m² mit Kamin, Essdiele, herrliche Süd/West-Dachterrasse, Tiefgaragen-Stellplatz, **€ 260.000,-**

Wedel Großzügige 5-Zi.-ETW, Penthouse, 139 m², Einbauküche, 40 m² sonnige S/W-Dachterrasse, Wohnzi. 37 m², Kamin, div. Einbauschränke, Souterrain mit Sauna, 2 Einzelgaragen, **€ 330.000,-**

Blankenese Zentrum 3-Zi.-Maisonette-Wohnung, 138 m² plus ca. 40 m² Hobby-/Büroraum im UG, Wohnküche, Wohnzi. 42m² m. Kamin, herrl. S/W-Terrasse 14 m², TG-Stellplatz, **€ 1.500,-** exkl. + NK

Hochkamp stilvolle 5½-Zimmer-Haushälfte, 170 m², Pitchpineböden, viele Stilelemente der damaligen Bauzeit wie z. B. Stuckdecken, Einbauküche, 700 m² sonniger Westgarten, Terrasse, **€ 2.360,-** exkl. + NK

Iserbrook 5-Zimmer Einfamilienhaus, Baujahr 1963, Wohnfläche 160 m², Wohn-/Essbereich 41 m², Einbauküche, Vollkeller, geräumige Doppelgarage, sonniges 772 m² Grundstück, **€ 350.000,-**

boelter
IMMOBILIEN GMBH · IVD
BLANKENESER LANDSTR. 58
22587 HAMBURG
868672
www.boelter-immo.de

Wir suchen

Für solvente Käufer Villen, Ein-/Zweifamilienhäuser, Eigentumswohnungen, sowie Doppel- und Reihenhäuser

Der Sternekoch vor dem 2005 im Restaurant inszenierten Foto „Gelage“

Heinz Wehmann, Küchenchef

Von der Freude am Herd

Demnächst feiert Heinz Wehmann sein 30-jähriges Dienstjubiläum im Landhaus Scherrer. Seine Gäste können trotzdem beruhigt sein: Der Mann will den Kochlöffel noch lange nicht beiseite legen.

Wer Heinz Wehmann zum ersten Mal trifft, könnte denken, der Mann habe das Landhaus Scherrer gerade erst übernommen. Denn der 55-Jährige sprüht nur so vor Elan. Stets präsentiert er Pläne, drängen Termine, wollen neue Ideen in die Tat umgesetzt werden.

Dabei kocht Wehmann bereits seit fast vier Jahrzehnten auf höchstem Niveau. Keiner der Kollegen von einst steht heute immer noch so erfolgreich am Herd.

Auf die Frage, woher er die Energie nehme, hält Heinz Wehmann kurz inne. Dann sprudelt es aus ihm heraus. Er erzählt von seiner Freude am Beruf, Disziplin und Kreativität, von Autorität, dem Elternhaus im Westfälischen und dem frühen Wunsch, Koch zu werden. Dabei wird klar: Nur wenn mehrere positive Eigenschaften in einer Person gebündelt sind, lässt sich so eine ausdauernde Karriere hinlegen. „Es geht um Spaß und Begeisterungsfähigkeit“, sagt der Spitzenkoch, der bereits in seinem zweiten Jahr im Landhaus Scherrer einen Stern erkochte und ihn seitdem nicht wieder hergab. Außerdem gelang dem Küchenchef, was keiner vor oder nach ihm in Hamburg schaffte: Fünf Jahre lang verlieh ihm der Guide Michelin zwei Sterne.

Soll in der Küche Regionales mit Exotischem, Klassisches mit Neuem verknüpft werden, dann liegt Heinz Wehmann stets weit vorn. Deutschlandweit schätzen Feinschmecker das Landhaus Scherrer, zu dem auch „Wehmanns Bistro“ und der Pavillon „Ö1“ gehören, mit Klassikern wie der geeisten Hummer-Melonensuppe, dem gefüllten Ochsenschwanz, der am Tisch servierten Ente oder typischen Wehmann-Ideen wie den auf der Schieferplatte servierten Appetizern. Man müsse seine Wurzeln bewahren und gleichzeitig Neues schaffen. Welche Hausfrau oder Hobbykoch kommt schon auf die Idee, Weißwurst, Hummer und Kalbskopf gemeinsam auf den Teller zu bringen? Eine typische Wehmann-Kreation, der sich auch nicht scheut, Grünkohl mit Fisch und gerösteter Grützwurst gemeinsam zu servieren.

Zum außergewöhnlichen Ideenreichtum sowie einer ordentlichen Portion Durchsetzungsvermögen kommt bei Heinz Wehmann auch das notwenige kaufmännische Denken.

„Man muss ständig investieren und die Mitarbeiter schulen“, sagt der Gastronom – und blickt zur Uhr.

Denn als Nächstes steht im Rahmen der „Stiftung Mittagskinder“ ein Termin in Kirchdorf auf dem Zettel. Hier kocht Heinz Wehmann gemeinsam mit dem 26-jährigen Sohn Julian und Schulkindern des Stadtteils mit demselben Elan wie in seiner eigenen Küche.

Trotz des langen Berufslebens denkt Wehmann noch lange nicht ans Aufhören. Mit der ihm eigenen Offenheit sagt er: „Ich hoffe noch 20 Jahre weitermachen zu können.“

www.landhausscherrer.de

Autor: helmut.schwalbach@kloenschnack.de

ZUR PERSON
Heinz Wehmann

wechselte 1980 vom Hotel Atlantic als Küchenchef ins Landhaus Scherrer. Gemeinsam mit Emmi Scherrer führt er heute Hamburgs erstes Sterne-Restaurant. Zum Gastronomie Ensemble gehören neben dem Restaurant „Wehmanns Bistro“ und der Pavillon „Ö1“. Der Sternekoch ist Vater von zwei erwachsenen Kinder und lebt mit Ehefrau über dem Restaurant.

Angebote zum Warmwerden!

1. Blankenese
Erdgeschosswohnung, Baujahr 1996, ca. 95 m² Wohnfläche, 3 Zimmer, Küche und Badezimmer in Weiß, Keller, Tiefgaragen-Stellplatz, ruhige Lage
Kaufpreis: € 360.000,–

2. Blankenese
Klassischer Rotklinker in ruhiger, prominenter Lage, Baujahr 1934, ca. 195 m² Wohnfläche, 7 Zimmer, courtagefrei für den Käufer
Kaufpreis: € 750.000,–

3. Braderup, Sylt
Exklusives Doppelhaus unter Reet, Baujahr 2009/10, ca. 150 bzw. 190 m² Wohn-/Nutzfläche, je 6 Zimmer, je 2 Kamine, Sauna, ca. 1984 m² Grundstück, Miteigentumsanteil, nach Süden ausgerichtete Terrassen mit Blick auf weitläufige Wiesenlandschaft
Kaufpreis auf Anfrage

Shop Blankenese
Blankeneser Bahnhofsstraße 16,
22587 Hamburg

Shop Sylt
Bergentenweg 2,
25999 Kampen

Sie denken daran, Ihre Immobilie zu verkaufen?
Wir schätzen deren Wert marktgerecht ein und beraten Sie diskret und kompetent. Unser Team freut sich auf Ihren Anruf!

Tel. 040 / 350 80 20
www.grossmann-berger.de

Grossmann & Berger

PARIBUS Capital

Paribus Property Portfolio – Premium-Immobilien in Hamburg

Die Fondsimmobilie Goßlers Park in Hamburg-Blankenese

Hamburg-Blankenese rentiert sich: Direkt vor der Haustür investieren.

Oasen. In bester Lage. Zum Arbeiten. Zum Wohnen. Zum Leben.

- Investition in zwei Premium-Immobilien: Wohn- und Geschäftshäuser in Hamburg-Blankenese und Hamburg-Winterhude
- Prognostizierter Gesamtmittelrückfluss vor Steuern 191,45 %
- Durchschnittlich 7,62 % p. a. inklusive Veräußerungserlös (ohne Agio), halbjährlich
- Mindestzeichnungssumme: 10.000 Euro zzgl. 5 % Agio

KÜHN & PAHL FINANZDIENSTLEISTUNGEN

Mehr Informationen bei Ihrem Ansprechpartner:
Kühn & Pahl GmbH Finanzdienstleistungen, Straßenbahnring 15, 20251 Hamburg,
Hauke Kraft, Telefon 040-64 69 02-221, blankenese@kuehn-pahl.de

Essen und Trinken an der Elbmeile

Zwischen schlicht und edel, zwischen Auster und Pannfisch

An der Großen Elbstraße drängen Lokale und Läden dicht an dicht. Der KLÖNSCHNACK hat die Nase in einige reingehalten. Schlendern Sie mit uns einmal über die Meile.

Wer partout keinen Fisch mag, Wein und Bier abgeschworen hat, oder gar bei einer Umweltschutz-Organisation arbeitet, der sollte die Meile meiden. Denn zwischen Neumühlen und Fischmarkt geht es fast ausschließlich um Flossen,- Krusten- und Schalentiere. Die werden hier gern von einem Sancerre oder Pouilly-Fumé begleitet; ein Riesling oder ein Bier passen dann selbstverständlich ebenso.

Hummer und Hering, Austern und Aal

Der Gedanke an bedrohte Fischarten stört ein wenig beim Betrachten von Aal und Butt, Zander und Steinbeißer – der Greenpeace Fischkalender passte hier so wenig her wie eine Thüringer Bratwurst in den Kühltresen von „Atlantik-Fisch“. Irische Austern, halbe Hummer und Königskrabben gehen in der ehemaligen Fischhalle an einem Sonnabendmittag so weg wie sonst billige Topfpflanzen auf dem nahen Fischmarkt.

Die Frage, ob im „Marseille“ oder im „Au Quai“ die original Bouillabaisse zubereitet wird, sollte jeder Gast für sich entscheiden. Sylviane Caressa vom „Au Quai“, in der Welt weit herumgekommen, sieht ihre Fischsuppe sogar hamburgweit ganz vorn.

Neben Auster, Hummer und Languste werden tradionell Matjes, Pannfisch oder schlichte Fischbrötchen an jeder zweiten Ecke angeboten.

Vielfältig wie die Meeresbewohner ist auch die Herkunft der Menschen an Pfanne und Töpfen. So stehen im Geschäft „Meereskost“ neben der aus Polen stammenden Alicja Schulz die Kollegin Natalja aus Russland und ein Afghane.

Wie verschieden Menschen auf unangekündigten Besuch reagieren können, erleben wir auf der gegenüberliegenden Seite der trubeligen, im Sonnenlicht liegenden Großen Elbstraße. Trotz brummenden Mittagsgeschäftes strahlt Daniela Niehusen von „Hummer-Pedersen“ charmant in die Kamera, nimmt sich sogar die Zeit für einen kleinen Plausch.

Knurrig, mit einem an Steinbeißer erinnernden Gesicht reagiert hingegen Werner Henssler. „Anrufen und Termin machen“ so lässt die Empfangsdame mit ernstem Gesicht nach Rücksprache mit dem im Holzfällerhemd gewandeten Chef wissen. Ganz so, als handele es sich um einen Termin beim Hirnchirurgen. Wir verzichten dankend.

Alle Zeit der Welt haben dagegen die Geschäftsleute im Stilwerk. Das Interesse der Kunden scheint begrenzt. Liegt es an den ersten wärmenden Sonnenstrahlen, hängt

DIE SZENE AM ELBUFER
... von schlicht bis edel

1 Hafenbahnhof:
Anders und kultig
Große Elbstraße 276

2 Clicbox:
Ableger vom Clic im Stilwerk
Große Elbstraße 268, Telefon: 38 01 19 60

3 Lauritz.com:
Auktionshaus
Große Elbstraße 268, Telefon: 18 82 90

4 Habitat:
Filiale & Outlet
Große Elbstraße 264, Telefon: 35 76 58 60

5 Antiquitäten Matthias Koglin:
Schönes Altes
Große Elbstraße 262, Telefon: 38 47 81

6 Au Quai:
Schick und edel
Große Elbstraße 145c, Telefon: 38 03 77 30

7 Fischereihafen Restaurant:
Klassiker mit Niveau
Große Elbstraße 143, Telefon: 38 18 16

8 Atlantik Fisch:
Hummer, Auster und Co.
Große Elbstraße 139, Telefon: 390 62 15

9 Das Seepferdchen:
Rustikal und trotzdem fein
Große Elbstraße 212, Telefon: 38 61 67 49

10 Der Blaue Hummer:
Catering
Große Elbstraße 212, Telefon: 38 61 54 42

11 Sushi Factory:
Kette für alle
Große Elbstraße 212, Telefon: 555 65 60

12 Nobby's Eis-, Party- und Getränkedienst:
Er kennt sie alle
Große Elbstraße 137, Telefon: 389 44 40

13 Weinhaus Stratmann:
Wein für jeden Geldbeutel
Große Elbstraße 135, Telefon: 38 46 64

14 Meeres-Kost:
Frischer Fisch
Große Elbstraße 135, Telefon: 380 56 21

15 Lust auf Italien:
Wenns mal schnell gehen soll
Große Elbstraße 133, Telefon: 38 28 11

16 Maritimo:
Iberische Spezialitäten
Große Elbstraße 133, Telefon: 38 10 99 93

17 Buddhas Kitchen:
Asiaküche für jedermann
Große Elbstraße 133, Telefon: 25 55 45

18 Frischeparadies:
Beste Einkaufsadresse
Große Elbstraße 210, Telefon: 38 90 80

19 Fischbeisl:
Imbiss von Volkmar Preis
Große Elbstraße 131, Telefon: 390 72 75

20 Fisch & So:
Rustikal und locker
Große Elbstraße 117, Telefon: 389 31 09

21 Restaurant Marseille:
Anspruchsvolle französische Küche
Große Elbstraße 164, Telefon: 41 30 72 21

22 Henssler & Henssler:
Roher Promifisch
Große Elbstraße 160, Telefon: 38 69 90 00

23 Hummer Pedersen:
Herzlich und heiter
Große Elbstraße 152, Telefon: 522 99 39 26

die Bude bereits voll mit Tobias-Grau-Lampen, hat man keine guten Erfahrungen mit Sofas von Ligne Roset gemacht? Wir erfahren es nicht und schlendern weiter. Das deutsche Greenpeace-Hauptquartier gleich gegenüber meiden wir nach wie vor und folgen lieber der untergehenden Sonne.

Viel Zeit sollte mitbringen, wer Ralf Bochinskis „Weinland Waterfront“ besucht. In Altonas ältestem Haus staunt selbst der Weinkenner und der Tourist aus Bebra wundert sich über eine ihm bisher unbekannte Vielfalt. Nein, es muss nicht immer Riesling sein, denkt der Kunde und freut sich auf einen Besuch im „Frischeparadies“. Schon an den Marken und Größen der Pkw erkennt der Passant, dass hier keine Schnäppchenjäger an der Kasse stehen. Hier geht es um Qualität und sonst gar nichts.

Dass der Elbvorortler auf der Suche nach dem besonderen Salz, der frischen Jacobsmuschel oder dem seltenen Olivenöl so manchen Bekannten trifft, macht den Markt um so beliebter.

Schnell noch mal rein in den „Schellfischposten“. Die Wände hängen so voll mit maritimem Schnickschnack, dass nicht mal mehr eine Streichholzschachtel angenagelt werden könnte. Macht nichts, geraucht wird auch hier nicht mehr.

Nachdem wir in so viele Töpfe gucken, fast beim Kaviarabfüllen zusehen durften, haben wir selbst Hunger bekommen. Wie erinnern uns an einen Mario-Simmel-Roman aus den 70er Jahren und ordern bei „Fisch & So“ keinen Hummer. „Einmal Brathering, einmal Pannfisch bitte.“

www.elbmeile-hamburg.de

Autoren: anne.schlag/helmut.schwalbach@kloenschnack.de

24 Weinland Waterfront
Wein im ältesten Haus Altonas
Große Elbstraße 146, Telefon: 279 40 79

25 Schnittwerk
Individuelle Mode
Große Elbstraße 146, Telefon: 38 03 85 70

26 Haifischbar
Hamburger Kultkneipe
Große Bergstraße 128, Telefon: 380 93 42

27 Schellfischposten
Ein echtes Fischmarktoriginal
Carsten-Rehder-Str. 62, Telefon: 38 34 22

28 Lutter & Wegner
Schick und toller Blick
Große Elbstraße 49, Telefon: 809 00 90 00

29 Il Porto
Italienische Küche
Große Elbstraße 100, Telefon: 38 72 31

30 Warsteiner Elbspeicher
Schöner Terrasse, Speicherambiente
Große Elbstraße 39, Telefon: 38 22 42

31 La Vela
Schicke italienische Küche mit Hafenblick
Große Elbstraße 27, Telefon: 38 69 93 93

32 Elbperle
Tapas und Café
Große Elbstraße 6-8, Telefon: 33 39 89 81

P&S

Blankeneser
PROMENADE

Blankenese **Exklusiv wohnen! Raum für Menschen mit Visionen!** Am Bahnhof Blankenese errichten wir für Sie **exklusive Eigentumswohnungen** in erstklassiger Lage. Sie lieben helle Fassaden, edle Materialien, raumhohe Fenster, große Balkone bzw. Terrassen und individuelle Grundrisse? Dann entsteht hier Ihr Traum vom Wohnen! Das architektonisch anspruchsvolle Objekt besteht aus 3 Stadtvillen mit insgesamt 24 Wohnungen. Exzellente Ausstattung mit 3 Designlinien, hoher Wohnkomfort, außergewöhnlich gestaltete Außenanlagen mit Sichtschutzelementen und Bänken. Barrierefrei. Tiefgaragen-Stellplätze. Sie möchten mehr erfahren: **Telefon 040.86601625** | **www.meravis.de**

meravis
mensch • raum • vision

meravis Wohnungsbau- und Immobilien GmbH
Krausenstraße 46, 30171 Hannover

Klönschnack
...lokal, herzlich, deutlich

LESERREISE FIFA WM 2010™

Erleben Sie die Deutsche Nationalmannschaft im atemberaubenden Südafrika beim Spiel DEUTSCHLAND GEGEN SERBIEN in Port Elizabeth

vom 15.06. – 20.06.2010

UNSER REISEPAKET FÜR SIE:

| Hin- und Rückflug von Deutschland nach Port Elizabeth; Flughafentransfer zu Ihrem exklusiven Hotel, sowie sämtliche Shuttles vor Ort

| Freuen Sie sich auf folgende Highlights: ein Boat Cruise über den Indischen Ozean mit Abstecher zur Pinguin Insel; ein Dinner mit Köstlichkeiten der südafrikanischen Küche; eine atemberaubende Safari-Tour im Game Reserve inkl. Lunch; Besuch eines traumhaften Golf-Resorts nahe Port Elizabeth u.v.m.

| 18.06. – Der Höhepunkt Ihrer Reise: Das zweite und möglicherweise vorentscheidende Vorrundenspiel der Deutschen Nationalmannschaft gegen Serbien von den besten Plätzen im Nelson Mandela Bay Stadium in Port Elizabeth. Erleben Sie im Rahmen des Spiels hautnah die Vorzüge dieses einzigartigen Hospitality-Angebots, wenn Sie beim Get-Together mit Fußball Promis und Ihresgleichen im Hospitality-Bereich zusammen kommen.

SIE INTERESSIEREN SICH FÜR DAS FIFA WM 2010™ ANGEBOT?

KLÖNSCHNACK | Tel.: 040 86 66 69-11
klaus.schuemann@kloenschnack.de

SPORTFIVE

REISE PRO PERSON AB EUR 4.290 INKL. VIP-TICKET

AFRICA AND THE Beautiful Game

✍ **THERESA BRUHN**
GYMNASIUM BLANKENESE, 13. KLASSE:

„Ich habe in der Woche 35 Schulstunden. Dazu kommen etwa 1,5 Stunden am Tag Hausaufgaben, auch an den Wochenenden, mal mehr, mal weniger. Meine Freizeit muss ich daher einschränken. Hobbys habe ich nicht. Ich treibe Sport und spiele Cello, das aber in der Schule.
Nach dem Abi möchte ich Medizin studieren, aber durch den doppelten Abi-Jahrgang wird der NC härter. Ich werde mich in Hamburg gar nicht mehr bewerben, sondern woanders hingehen."

✍ **LUKA BÖSKENS**
GYMNASIUM OTHMARSCHEN, 12. KLASSE:

„Meine Teilnahme am sozialen und kulturellen Leben musste ich nie hinter der Schule zurückstellen. Ich hatte die ganze Oberstufe 31 Wochenstunden, mit Freistunden 35. Für Hausaufgaben brauche ich noch eine Stunde pro Tag. Ich mache aber auch noch ein Junior-Studium. Das heißt, ich besuche Vorlesungen und Seminare an der Uni. Dann habe ich noch lange Saxophon gespielt, aber das kann ich mit der Schule nicht mehr vereinbaren. Studieren will ich in England."

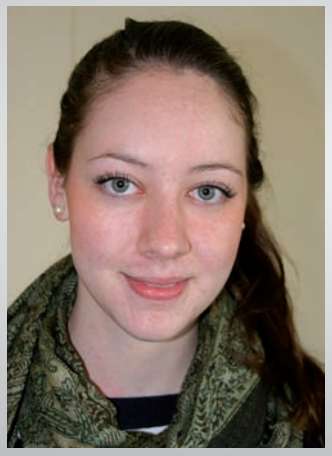

✍ **BRITTA WERNER**
GYMNASIUM RISSEN, 13. KLASSE:

„Ich habe 33 Wochenstunden und brauche für Hausaufgaben noch bis zu einer Stunde pro Tag. Es ist schon viel Zeit. Ich habe zweimal die Woche acht Stunden, aber das kann man planen. Ich tanze Standardtänze und das lässt sich verbinden. Nach der Schule will ich studieren, entweder Werbung oder Medizin. Der Doppeljahrgang ist da ein Nachteil. Man muss sich sehr früh auf einen Studienplatz bewerben und hat längere Wartezeiten. Ich überlege aber, ob ich ein Jahr im Ausland überbrücke."

✍ **KERSTIN THORMÄHLEN,**
GYMNASIUM BLANKENESE, 13. KLASSE:

„Ich habe nur das Minimum von 27 Stunden auf dem Stundenplan. Das konnte ich wählen, weil ich letztes Jahr 38 Stunden hatte. Ich wollte mich im letzten Jahr etwas entlasten. Ich muss allerdings dreimal in der Woche Nachhilfe in Mathe nehmen, jeweils 1,5 Stunden. Durchschnittlich sitze ich noch jeden Tag 1,5 Stunden an Hausaufgaben. Ich spiele Fußball und trainiere eine Mannschaft, dreimal in der Woche. Manchmal muss ich absagen."

Gymnasien

Augen zu und durch?

2010 ist der erste Abiturjahrgang in Hamburg, der die Hochschulreife nach nur acht Jahren erwirbt. Das führt zu Problemen, denn nun balgen sich zwei Jahrgänge um Ausbildungsstellen und Studienplätze. Bildungsforscher kritisieren die überhastete Einführung von „G8", aber was sagen die Schülerinnen und Schüler?

Ein journalistischer Artikel sollte streng objektiv sein und ich werde ebenso strenge Leserbriefe kassieren, wenn ich jetzt subjektiv anfange, aber es geht nicht anders. Also:
Das Thema Schule war mir immer äußerst lästig. Das lag nicht immer an den Lehrern, auch nicht unbedingt am Stoff (irrelevant zu großen Teilen, das stimmt, aber durch eine dadaistische Brille betrachtet, können auch die Punischen Kriege einen gewissen Reiz entwickeln).
Nein, mein Problem war Zeitnot. In der Oberstufe sind Sie etwa 16 Jahre alt, ein spannendes Alter! Ich spielte Gitarre in Bands, tippte äußerst reißerische Literatur für die Fantasy-Spielreihe „Das Schwarze Auge", las den kompletten Dickens, fuhr mit den Pfadfindern ins Grüne, prügelte mich durch einen Kampfsport und arbeitete hart an meiner Wirkung auf Mädchen.
Für die Experimente meines Physiklehrers (einer murmelnden Topfpflanze, die Fünfen um sich schmiss wie eine Pusteblume Sporen) und die Schießstand-Didaktik meiner Französischlehrerin blieb wenig Zeit. Die beiden mussten im Wartezimmer Platz nehmen.
Die Strategie, der Schule die geringstmögliche Priorität zuzuweisen, brachte mir natürlich großen Ärger mit bildungsbürgerlichen Taliban ein, aber heute kann ich sagen: es hat funktioniert. Die Schule hatte damals (Anfang der 90er) den Tag eines Schülers erst halb okkupiert. Sie war so eine Art einbeiniger Handelsvertreter, den man ob seines Handicaps nicht ganz ernst nimmt.

Für libertine Eskapaden ist in der Schule heute kein Platz mehr

Das ist heute vorbei. Die Schule steht mit einem Bein im Vormittag und mit dem anderen im Nachmittag eines Schülers. Für meine libertinen Eskapaden wäre heute kein Platz mehr. Erst recht nicht seit G8.
Diese Abkürzung bezeichnet eine Verkürzung. Statt neun Jahren Gymnasium sind es ab jetzt nur noch acht.
Aber all die Punischen Kriege, Kurvendiskussionen, Osmose, die Theodor-Storm-Novellen und das Queens-English in acht Jahren? Geht das?
Nun, es muss gehen. Ein Schülergehirn ist kein Eierkarton, da geht einiges rein, aber die Reibungshitze steigt. Wie hoch, das hat eine kleine Schülerbefragung des Klönschnack im Hamburger Westen ergeben, aber zunächst ein bisschen Theorie (wer jetzt nicht weiter liest, fliegt raus).
Offiziell erhobene Zahlen der Schülerbelastung sind für Hamburg noch nicht verfügbar, daher griff der Nachhilfelehrer Volker Liß im April 2010 zum Taschenrechner und addierte Folgendes: Seine beiden Töchter gingen je 33 Wochenstunden zur Schule. Dazu die Pausenzeiten, macht 34,5 Stunden. Fehlen noch die Hausaufgaben. Die nahmen nach Aussage von Lehrern täglich 30 bis 45 Minuten in Anspruch. In der Summe kam Liß für seine Töchter auf eine Wochenarbeitszeit von 41 Stunden pro Nase.

ANTON JACOBSEN
GYMNASIUM RISSEN, 12. KLASSE:

„Montags habe ich von 7.50 Uhr bis 19.50 Uhr Schule. Da ist der Tag lückenlos verbaut. Mich hat das in meiner Freizeit – ich spiele Klassische und E-Gitarre – an diesem Tag noch nicht behindert, aber das ist wohl eher Zufall. Im Moment habe ich 36 Wochenstunden. Für Hausaufgaben brauche ich etwa eine halbe Stunde pro Tag – wenn ich sie machen würde.
Nach dem Abi möchte ich Medizin studieren, aber das wird hier in Hamburg wohl nicht gehen."

CHARLOTTE FLOTHO
GYMNASIUM OTHMARSCHEN, 9. KLASSE:

„Meine Freizeit hat mal der Schule gelitten, weil ich mich selbst sehr stressen kann. Ich gehe in die Französischklasse und habe 36 bis 37 Wochenstunden. Dazu kommen etwa eine Stunde Hausaufgaben pro Tag. Ich habe mich aber verändert und habe viel gestrichen. Ich reite nicht mehr und spiele auch kein Hockey mehr. Ich interessiere mich nun für Kunst und Musik und möchte mit Gesangsunterricht anfangen. Momentan ist die Aufteilung zwischen Schule und Freizeit für mich okay."

EMIL HEYDEN
GYMNASIUM RISSEN, 13. KLASSE:

„Hausaufgaben erledige ich minimalistisch. Ich brauche vielleicht eine Stunde in der Woche. Mein Stundenplan umfasst etwa 33 Stunden. Das ist wenig, aber ich hatte in den Semestern davor 35 Stunden. Ich würde nicht sagen, dass meine Freizeit unter der Schule leidet. Schule war schon immer da, jeder hat sie, aber es gibt auch genug Möglichkeiten danach. Ich mache viel Kraft- und Ausdauersport im Fitnessstudio oder draußen. Das ist frei einteilbar, daher habe ich keine Probleme."

LOUISA ROBRAN
GYMNASIUM BLANKENESE, 12. KLASSE:

„Ich bin im D-Zug! Ich habe 32 Stunden in der Woche, gebe Nachhilfe, bräuchte aber selbst welche in Mathe! Die Hausaufgaben variieren, aber wenn man es wirklich gut machen will, braucht man zwei bis drei Stunden pro Tag. Freie Wochenenden schafft man nicht annähernd! Gerade bei LKs wie Bio müssen wir ein riesiges Pensum in kurzer Zeit lernen. Meine Freizeit wird dadurch eingeschränkt, aber ich finde das nicht schlimm. Ich mag Schule, aber gerade die 5. Klasse war extrem schwer."

FOTO: MICHAEL SCHWARTZ

Unterkante Oberlippe – das galt für Massenunis wie die Universität Hamburg schon immer. In Zukunft könnten Bilder wie dieses noch übertroffen werden.

Die Zahlen sind nicht repräsentativ, aber der Hamburger dürfte nicht allzu falsch liegen. Offizielle Zahlen für Bayern geben 44 Wochenstunden Aufwand an. Die Differenz mag daraus resultieren, dass Liß' Töchter clever sind und von Nachhilfe verschont bleiben. Diese aber gehört für 55 Prozent der Hamburger Schüler zum Alltag.
Ab der 5. Klasse haben Schüler in Hamburg also eine Arbeitswoche, die sich in keinem Tarifvertrag dieser Republik lange halten ließe. Die Folgen lassen sich schon jetzt absehen. So ergaben Umfragen in Hamburg eine steigende Belastung der Schüler bis hin zu regelrechten Erschöpfungszuständen, für die ein Arbeitnehmer ohne größere Schwierigkeiten eine Krankschreibung erhalten würde. Hinzu kommt ein deutlicher Rückgang bei ehrenamtlichem Engagement, beim Sport und bei der Musik.
Was bedeutet dies nun für den Hamburger Westen? Um das herauszufinden habe ich Umfragen und Prognosen einmal beiseite gelegt und die Schüler selbst gefragt. Ein Dutzend, um genau zu sein, aus drei Gymnasien. Ich stellte immer die gleichen Fragen: Schulstunden, Hausaufgaben, Nachhilfe, Freizeit, Hobby, Berufswunsch? Dabei kam einiges Interessantes zu Tage. Auffällig sind beispielsweise die Unterschiede zwischen den Gymnasien. Zwischen dem in Blankenese und dem in Rissen etwa liegt eine Luftlinie von fünf Kilometer. Dennoch wirken die Schüler in Rissen gemessen an den Blankenesern tiefentspannt. Zwar ist

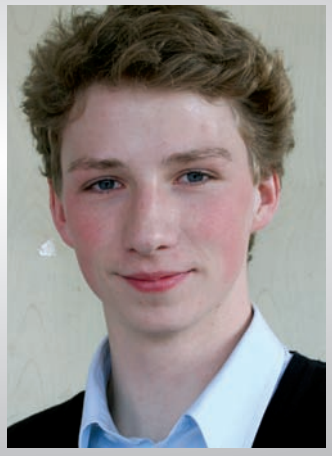

JUSTIN JÄNTSCH
GYMNASIUM BLANKENESE, 12. KLASSE:

„Ich habe dieses Semester 34 Wochenstunden und so war es auch im letzten Jahr. Die Zeit für Hausaufgaben ist unterschiedlich. Im Schnitt sitze ich zwei Stunden jeden Tag noch an den Aufgaben. Die Belastung ist damit für mich hart an der Grenze. Es ist nicht wirklich gut, weil man immer irgendwelche Einschnitte machen muss. Außerdem muss ich mich um die Zeit nach dem Abi kümmern, Bewerbungen schreiben, Visum beantragen ... Auch die Regelung der Freistunden ist schlecht gelöst."

MERLE BAUR
GYMNASIUM RISSEN, 13. KLASSE:

„Meine Freizeit leidet unter der Schule, da ich viel Nachmittagsunterricht habe. Durch das ständige Hin- und Herfahren habe ich Probleme mit meinen Hobbys. Ich spiele Querflöte und Saxophon und dazu brauche ich Zeit, die ich häufig nicht mehr habe. Insgesamt habe ich etwa 33 Wochenstunden, dazu kommen eine bis eineinhalb Stunden für Hausaufgaben.
Nach der Schule will ich Jura studieren, aber nicht in Hamburg. Da ist der Doppeljahrgang auch ein Grund."

LEON VAN BÖMMEL
GYMNASIUM OTHMARSCHEN, 11. KLASSE:

„Für Freizeit und Hobby ist in der Woche keine Zeit. Ich habe 34 Wochenstunden in der Schule und dann sind da noch die Hausaufgaben. Wenn man wirklich alles erledigt, dann geht das auf jeden Fall auf die zwei Stunden zu. Ich habe Hockey gespielt, musste das in der Oberschule aber aufgeben, weil drei Trainings in der Woche zu viel waren. Auch die Spiele am Wochenende waren nicht mehr zu vereinbaren. Aber ich spiele noch Saxophon und engagiere mich im Schülerrat und der Schülervertretung."

MARIE VAN BÖMMEL
GYMNASIUM OTHMARSCHEN, 11. KLASSE:

„Ich fühle mich von der Schule nicht eingeschränkt. Ich spiele Cello und Tennis, male und fotografiere gerne – ich kann mich frei entfalten! Ich habe 34 Wochenstunden und dazu kommt pro Tag eine Stunde Hausaufgaben. Planung ist alles! Wenn man sich die Zeit gut einteilt, dann sitzt man auch vor Arbeiten oder Referaten nur zwei Stunden zu Hause. Ich möchte nach der Schule studieren, will aber vorher ein Jahr ins Ausland gehen. Vielleicht auf eine Baumwollfarm in Paraguay."

die Zahl der Unterrichtsstunden hier wie dort ähnlich hoch, aber bei den Hausaufgaben variiert die Zahl beträchtlich. In Rissen ist der Aufwand zu Hause „minimalistisch", in Othmarschen solide, in Blankenese hingegen hoch. (Übrigens: die von den Schülern angegebenen Wochenstunden variieren auf den ersten Blick nur geringfügig. Tatsächlich aber können zwei Stunden mehr einen von Lerneinheiten, Freistunden und erheblicher Fahrerei zerlöcherten Nachmittag zusätzlich bedeuten.)
Hinzu kommt die Moral, die ich meist nach Abschalten des Diktiergeräts erkunden konnte. Die Rissener finden auch die „weichen Faktoren" des Schulalltags ganz in Ordnung, die Othmarschener können mit den Härten einer faktischen Ganztagsschule ganz gut leben, in Blankeneser hingegen befreiendes Gemecker!
Vergleiche mit den paradiesischen Zuständen in der Schweiz reihen sich an Klagen über mangelnde Sportmöglichkeiten, miese Organisation der Freistunden und fehlende Aufenthaltsräume.
Man könnte das nun als verzärteltes Mimosentum abtun, aber die Aussagen der Schüler decken sich mit Erkenntnissen von Bildungsforschern. Die deutsche Schule, so eine Hauptkritik, ist nach der überhasteten G8-Einführung keine Ganztagsschule, sondern eine normale Schule mit Unterricht den ganzen Tag lang. Investitionen in eine ganztagsschulgerechte Einrichtung sind vielfach unterblieben.
Neben der Stoffverdichtung bringt G8 nun ein weiteres Problem. Es wird voll. Der letzte Jahrgang mit neun Jahren wird diesen Sommer geprüft, der erste mit acht ebenfalls. Die Schülermassen lassen ein paar Köpfe durch willkürliches Ziehen der großen Trachtengruppe und dann wollen sie alle studieren, Ausbildungen absolvieren, weiterkommen.
Der Andrang ist vorhersehbar und könnte durch Investitionen aufgefangen werden. Das Gütersloher Centrum für Hochschulentwicklung errechnete einen Bedarf von sechs Milliarden Euro. Das Hochschulpaket der Bundesregierung sichert den Unis hingegen nur eine Milliarde zu.
Schüler des Gymnasiums Blankenese bekamen bei einer Infoveranstaltung der Uni Hamburg eine nette Initiation. „Es war total überfüllt", erinnert sich Theresa. „Die Türen gingen nicht mehr zu. Irgendwann ist jemand in Ohnmacht gefallen."
In der Folge denken viele Schüler über Auslandsaufenthalte nach. Wer etwa Medizin studieren will, wird in Hamburg durch den doppelten Abiturjahrgang mit einem rasant ansteigenden Numerus Clausus konfrontiert. Die Studienberatung nimmt vielerorts kein Blatt mehr vor den Mund: Vergesst es! Trotz des Ungemachs haben sich die Schüler der Elbvororte jedoch eine Illusion bewahrt, ausgesprochen von Leon: „Arbeiten ist anstrengender als Schule."

Der moderne Schüler ist mobil. Da Freizeitangebote und gutes Essen an Schulen Mangelware sind, fahren viele bei jeder sich bietenden Gelegenheit auch am Nachmittag nach Hause.

Neben der Verdichtung des Stoffes bringt G8 ein weiteres Problem ...

www.abi.de
Autor: tim.holzhaeuser@kloenschnack.de

TEAM 7®

Die wertbeständigen **lanoo** Kinder- und Jugendmöbel wachsen mit den Bedürfnissen des Kindes mit. Individuell wie unsere Kinder sind auch die Gestalungsmöglichkeiten bei **lanoo**, verfeinert durch die drei Farbwelten ocean, princess und safari.

Individualität, die Spaß macht!

TEAM 7 Hamburg
Stahltwiete 14a (Phoenixhof) | 22761 Hamburg-Altona
Tel. 040 / 39 84 10-0 | **www.team7-hamburg.de**

lanoo – mitwachsende Kindermöbel aus Naturholz.

Wir sind Nienstedten!

Vielseitiges Training seit 30 Jahren für die ganze Familie im Reetdachhaus am Jenischpark.

BallettGymStep
Nieschulz-Flottbek
Baron-Voght-Str. 73
Telefon 82 49 60

Individuellen Service und Qualität bieten **Christian und Peter Lorenz**,

Mercedes-Benz-Vertragswerkstatt,
Nienstedtener Marktplatz 30 - 34
Telefon 822 76 70

Freunde treffen bei Lissi und Manni Schlag in der

Gaststätte Schlag
Rupertistr. 26
Telefon 82 05 22

Elbmaler Andreas Hector würde auch gerne bei Ihnen mit seinem erfahrenen Team Maler- und Lackierarbeiten ausführen.

Elbmaler Hector
Elbchaussee 518
Telefon 82 241 300
Mobil 0170 20 25 247

Neue Schuhe für jeden Geschmack bei Jens Uwe Groth. Oder sind Ihre Schuhe durchgelaufen, dann kann er sie reparieren,

Jens Uwe Groth
Nienstedtener Str.11
Telefon 82 91 69

Bei uns steht der Mensch im Mittelpunkt!

prophysio – Praxen für Krankengymnastik
U. Grade/ J. Neuendorf
Kinder: Friedensweg 10
Tel.: 82 92 20
Erwachsene:
Jürgensallee 44
Tel.: 82 24 25 92

Fleischereifachgeschäft (Party-Service) am Kap Horn,

Rolf Hübenbecker,
Nienstedtener Str.13
Telefon 82 84 02

Ihre Druckerei für Privat, Industrie und Werbung:
Berthold Wagenhuber

Druckwerkstatt
Nienstedten
Kastanienhof
Osdorfer Landstr. 233
Telefon 82 84 89

Die innere Ruhe finden mit Pilates
Trainiert wird in kleinen Gruppen
Pilates in den Elbvororten,
Bettina Claußen
Georg-Bonne-Str. 75
Tel. 0177-7887 511 od.
www.pilates-elbvororte.de

Bei uns sind Ihre Zähne in den besten Händen.

Dr. med. dent. Leonie Brolund, Zahnärztin in Hamburg-Nienstedten
Nienstedtener Str. 10
22609 Hamburg
Tel. 82 66 30
www.zahnarztpraxis-dr-brolund.de

Wenn's um Licht, Leitungen, Installationen geht:

Elektro-Kloss
Karl-Heinz Kloss
Langenhegen 33
Telefon 82 80 40

Klönschnack zu Besuch bei...

Seit 1976 wohnen die Lambsdorffs in dem Reetdachhaus in Othmarschen

Matthias Graf Lambsdorf, Kaufmann und Politiker

„Bildung ist das Kapital der Zukunft“

Die Familien der Grafen Lambsdorff bekennen sich traditionell zur FDP. Heute nicht anders als zu Zeiten Otto Graf Lambsdorffs, der die wirtschaftlichen Geschicke der Republik von 1977 bis 1984 als Bundeswirtschaftsminister leitete. Matthias Graf Lambsdorff ist sein Neffe.

Zwar findet sich der Name „Lambsdorff“ heute nicht mehr im illustren Kreis der Bundesminister, seine Nachkommen treten trotzdem für die Farbe Gelb ein. Wie sein Neffe Matthias Graf Lambsdorff, der im Landesvorstand Hamburg den letzten Wahlkampf aktiv mitgestaltet und die nötigen Spendengelder eingeworben hat.

Dass die FDP den Einzug in den Senat im Endspurt mit lediglich 1900 fehlenden Stimmen verpasste, empfand er wohl ähnlich wie ein Langstreckenläufer, der sich seinem Gegner mit einer hundertstel Sekunde Differenz geschlagen geben muss.

„... Kitas und Vorschulen sollten kostenlos sein...“

Aber Vergangenheit ist Vergangenheit und lange über sie zu parlieren ist die Sache dieses Mannes nicht. Im cognacfarbenen Anzug, der perfekt zu Stil und Einrichtung des Othmarscher Reetdachhauses passt, spricht er lieber über die Zukunft und das, was sich seiner Meinung nach verändern muss. Beispielsweise, dass er die Auszahlung von Eltern- oder Kindergeld an die Erziehungsberechtigten für einen falschen Weg halte, weil den Kindern selbst damit nicht geholfen würde. Stattdessen sollten lieber Kitas, Vorschulen oder auch das Mittagessen kostenlos sein, denn nur das würde garantieren, dass die Kinder wirklich die Bildung erhielten, die nötig sei. „In 20 Jahren,“ sagt Matthias Graf Lambsdorff, „wird Bildung das einzige sein, was wir aufstrebenden Nationen wie China entgegensetzen könnten.“

Kinder, das ist überhaupt ein Thema, über das er lange reden könnte. Für seinen Sohn, einen Nachzügler, der 25 Jahre nach seinem Halbbruder auf die Welt kam, hat er letztlich auf eine weitere politische Kariere in Hamburg verzichtet. Heute ist er nur noch im Bezirksvorstand der Altonaer FDP aktiv. Und als stellvertretender Vorsitzender der „Schlitzohren“ – ein 1979 gegründeter Verein, der bedürftigen Kindern weltweit hilft. Credo des Vereins: Die Hilfe kommt direkt und ohne Umwege an. Unter den Unterstützern finden sich so prominente Namen wie der von Sabine Christiansen, Mario Adorf oder Thomas Gottschalk. Graf Lambsdorff selbst arbeitet beispielsweise eng mit Eckart von Hirschhausen zusammen.

Auch beruflich hat der Mann genug um die Ohren: Als Agenturinhaber von Jacques Wein-Depot – von seinen vier Depots ist das in Osdorf das größte Deutschlands – muss er sich um deren laufenden Betrieb kümmern. Das Restaurant „Lambert“ an gleicher Stelle hat er erfolgreich an seinen ehmaligen Küchenchef verpachtet. Und als Geschäftsführender Gesellschafter der Gourmetfriends Ltd. produziert und vermarktet er exklusive Lebensmittel aus aller Welt. Echter Erfolgsartikel sind unter anderem die selbst entwickelten „Wasabi-Boules“.

An seiner Arbeit schätzt er vor allem seine Selbstständigkeit. Entscheiden zu können, was er wann tut. Was auch heißen kann: Einfach das stilvolle Reetdachhaus zu genießen. Mit dem Dackel hinter Rosensträuchern im Garten zu sitzen. Oder mit mäßigem Erfolg zu versuchen, seinen Jüngsten im Tennis zu schlagen.

Autor: patricia.schroeder@kloenschnack.de

ZUR PERSON
Matthias Graf Lambsdorff,

Jahrgang ‘52, arbeitete nach einem Studium der Wirtschafts- und Organisationswissenschaften und sechs Jahren Bundeswehr als Marketing- und Vertriebsleiter einer Tochtergesellschaft von VW in Brasilien. Weitere Stationen in deutschen Unternehmen folgten, bis er 1991 Agenturinhaber von Jacques Wein-Depot wurde. Graf Lambsdorff ist Vorstandsmitglied des „Verbandes des Lebensmitteleinzelhandels in Hamburg“ und Mitveranstalter der Hirschparkrunde. Der Vater von zwei Söhnen lebt mit seiner Ehefrau in Othmarschen.

Dementen-betreuung

HAUS FLOTTBEK-NIENSTEDTEN

Perspektiven für Persönlichkeiten

Persönlichkeit braucht Raum

Alt werden bedeutet für viele Menschen, dem Leben noch einmal einen neuen Rahmen zu geben, der Sicherheiten schafft und gleichzeitig Freiraum für individuelle Bedürfnisse öffnet.

Seit mehr als 20 Jahren bietet das Haus Flottbek-Nienstedten menschliches Miteinander, viele Aktivitäten, kleine Wohnbereiche und mit dem Diakonie-Siegel Pflege zertifizierte Fachkompetenz. Zentrale Aufgabe ist für uns die respektvolle Begleitung Demenzkranker.

Diakonie-Siegel Pflege Zertifizierte Qualität

Wir freuen uns auf Sie!

Haus Flottbek-Nienstedten
Vogt-Groth-Weg 27
22609 Hamburg
Telefon 040/800 977-0
www.altenheim-flottbek-nienstedten.de
Leitung: Ingrid Telgmann-Tißen

ERÖFFNUNG

Tierärztliche Praxis am Blankeneser Bahnhof

Tel. 86 64 24 28
www.tierarzt-blankenese.de

Tabea-Treff

Patienten-Infoabend

Wirbelsäule

Welche Erkrankungsform sollte wann operiert werden?

Do., 06. Mai 2010, 18.30 Uhr

mit **Dr. med. Christian Möller-Karnick,** Chefarzt

Tabea
Im Artemed-Klinikverbund

Kösterbergstraße 32
22587 Hamburg-Blankenese
Tel.: (0 40) 8 66 92-0
www.artemed.de

„OP“ OHNE OP

Biologische Straffung mit meso | Lift®

Schnell ein straffes Hautbild. Ohne Spritze und Skalpell. Ideal für alle, die harte Eingriffe nicht mögen. Mit **meso | Beauty Lifting®** wird die Haut schmerzfrei und schnell unterfüllt. Die Methode nutzt das mit dem Nobelpreis ausgezeichnete Prinzip der Porotation. Angenehm wird die Haut nadellos „gepolstert“, tadellos gestrafft.

Das Resultat: Das Gesicht wirkt 6 bis 10 Jahre jünger – frisch, glatt, ebenmäßig. Bestresultate nach einer Kur.

Spezial-Testangebote nutzen

- Straffung von Stirn-, Mimik-, Augenfältchen
- Glättung von Hals-, Nasolabialzonen und Oberlippenfältchen
- Treatments gegen Altersflecke, Rötungen, Rosacea

Nutzen Sie jetzt unsere Testwochen. Termine rechtzeitig vereinbaren.

BIOCOME
LAILIQUE

Angela Rethmeier
Hautspezialistin
BLANKENESER CHAUSSEE 178 · 22869 SCHENEFELD
Tel.: 040 - 830 20 51

Mehr Geld,
mehr Spaß,
Ihre Chance

Als Vermögensberater/in können Sie mehr erreichen. Sie suchen eine Aufgabe, die zählt. Bei der sich Ihr Einsatz lohnt. Nutzen Sie Ihre Chance.

Interessiert?
Dann melden Sie sich.

Büro für
Deutsche Vermögensberatung

Harald Becker

Holstenkamp 40
22525 Hamburg
Telefon 040 248592 60
Telefax 040 248592 22

Früher an Später denken!

Deutsche Vermögensberatung

Kurzinterview

„Eine rheinländische Streitaxt“

Sylvia Canel vertritt neben Burkhard Müller-Sönksen die Hamburger FDP im Bundestag. Die Bildungspolitikerin besuchte die KLÖNSCHNACK-Redaktion und berichtete von ihrer Arbeit in Berlin.

Frau Canel, wie geht es Ihnen als frischgebackene Bundestagabgeordnete?
Als am 28. September um 4 Uhr morgens das Telefon klingelte und klar war, dass ich nach Berlin gehe, konnte ich es es zunächst nicht glauben. Später war mein Eindruck von Berlin überwältigend.

Konnten sie mitentscheiden, in welchen Ausschüssen Sie sitzen?
In der Hamburger Bildungspolitik habe ich für die FDP einen guten Ruf erarbeitet. Das haben auch meine Parteifreunde in Berlin so gesehen. und ich wurde für den Bildungsausschuss benannt.

Woran liegt es, dass die FDP in den Umfragen so abgestürzt ist?
Außenminister Westerwelle hat eine Sozialstaatsdebatte angestoßen. Der temporäre Absturz besteht vor allem auf emotionaler Ebene, inhaltlich geben viele Menschen Dr. Westerwelle recht. Die Art, wie er es getan hat, als rheinländische Streitaxt und nicht als Hamburger Florett, gefällt nicht allen.

Ihre Partei hat vor der Wahl große Töne gespuckt. Bei den Steuern gab es gerade eine Rolle rückwärts.
Die sozialdemokratische CDU musste lernen, dass der Koalitionspartner gewechselt hat, dass die FDP nun mitregiert und keine Opposition mehr ist. Wir haben nun zusammengefunden und packen gemeinsam die Aufgaben an. Beim Thema Steuern muss ich widersprechen. Es geht voran – nur Umsteuern braucht seine Zeit.

Die FDP-Bundestagsabgeordnete Sylvia Canel beim KLÖNSCHNACK-Redaktionsbesuch

Auch die Hamburger FDP macht keinen richtig erfreulichen Eindruck.
Ich mag meine Partei und sehe gute Chancen auch weiterhin für die FDP in Hamburg, die ich gemeinsam mit meinem Kollegen Burkhardt Müller-Sönksen voranbringen werde.

Kann die Hamburger FDP aus dem Thema Bildung in den kommenden Wochen Kapital schlagen?
Mit eigenen Aktionen werden wir den Volksentscheid wirksam unterstützen und am Ende erfolgreich sein. Die FDP ist zur letzten Bürgerschaftswahl mit einem klaren und richtungsweisenden Bildungskonzept gestartet und hat vor Schwarz/Grün gewarnt Heute sind wir die einzige Partei, die in Hamburg noch effektiv bürgerliche Interessen vertritt und das nicht nur in der Bildungspolitik.

Hoffen Sie bei der nächsten Bürgerschaftswahl mit dem Thema Bildung noch punkten zu können?
Exzellente frühkindliche Bildung, eigenständige Schulen und mehr Qualität im Klassenzimmer sind Themen, die die FDP über den Volksentscheid hinaus weiter verfolgen wird.

Wir würden gern mal bei Ihnen in Berlin zum Hausbesuch anreisen. Haben Sie, wie die andere Bundestag-Kollegen, eine Wohnung am Prenzlauer Berg?
Nein, ich bin abwechslend eine Woche hier in Hamburg und eine Woche in Berlin. Da reicht mir in der Hauptstadt ein Apartment. Mein Lebensmittelpunkt ist ganz klar bei meiner Familie in meinem Hamburg. Mir reicht daher in der Hauptstadt ein kleines Apartment nur für die Sitzungswoche.

Frau Canel, der KLÖNSCHNACK dankt für das Gespräch.

www.sylvia-canel.de
Autor: helmut.schwalbach@kloenschnack.de

ZUR PERSON
Sylvia Canel,

ist stellvertretende Hamburger FDP - Vorsitzende und seit Oktober 2009 Mitglied des Deutschen Bundestages. Hier arbeitet sie im Bildungs- und Auswärtigen Ausschuss mit. Sylvia Canel ist Mutter von zwei Söhnen und lebt in den Walddörfern.

STRAFVERFAHREN

Holpriger Prozessauftakt gegen Bülent Ciftlik

Die mit Spannung erwartete Verhandlung gegen den SPD-Bürgerschaftsabgeordneten Bülent Ciftlik wegen Vermittlung einer Scheinehe war kurz nachdem sie begonnen hatte schon wieder vorüber. Die Anwälte des früheren SPD-Sprechers hatten ihr Mandat am Tag vor Prozessbeginn niedergelegt, der neue Verteidiger kannte die Akten noch nicht.
Für weitere Verwirrung und Kopfschütteln im voll besetzten Saal des Amtsgerichtes St. Georg sorgte ein angeblicher Widerruf des Geständnisses der Mitangeklagten Nicole D., einer früheren Freundin Ciftliks.
Laut Anklage soll der SPD-Politiker seine Freundin überredet haben, einen türkischen Bekannten zu heiraten, damit dieser eine Aufenthaltserlaubnis bekommt. Als Gegenleistung soll die junge Frau 3.000 Euro erhalten haben, die wiederum in Ciftliks Wahlkampfkasse geflossen sein sollen.
Darüber soll Nicole D. laut Staatsanwaltschaft ein umfangreiches Geständnis abgelegt haben. Am Tag vor Verhandlungsbeginn tauchte nun Ciftlik bei den Ermittlern auf und legte den Ausdruck einer E-Mail vor.
In ihr habe sinngemäß gestanden, so der Sprecher der Hamburger Staatsanwaltschaft Wihelm Möllers,„dass Frau D. ihr Geständnis widerrufe“. Die Ex-Freundin des Mitangeklagten Ciftlik habe aber ausdrücklich bestritten, Verfasserin dieser E-Mail zu sein.
Auch für den Richter in dem Prozess besteht kein Zweifel daran, dass es sich um eine „mehr oder weniger dilettantische Fälschung“ handelt. Nach diesen Ereignissen am Vortag des Prozesses legen Ciftliks Anwälte ihr Mandat nieder.
Gefälschte Dokumente tauchten im Zusammenhang mit dem Scheinehe-Verfahren schon früher auf. Dabei ging es um zwei angebliche LKA-Vermerke, nach denen die Bürgerschaftabgeordneten Thomas Böwer und Mathais Petersen Ciftlik bei der Polizei angezeigt haben sollen, um seinen Ruf zu schädigen. Ermittelt wird in diesem Verfahren gegen Ciftlik wegen übler Nachrede und Verleumdung. Der Prozess wurde für den 30. April, nach Redaktionsschluss, neu terminiert.
Inzwischen möchte auch der SPD-Ortsverein Flottbek/Othmarschen den einstigen „Hoffnungsträger“ Ciftlik loswerden.

RÄUMUNGSVERKAUF

WEGEN
GESCHÄFTSAUFGABE

ALLE KOLLEKTIONEN
50 % BIS 70 %
REDUZIERT

Outdoorjacken, Pullover, Cashmere, Jeans, Kleider, Shirts, Lederjacken, Mäntel, Gürtel, Taschen, Schmuck, Tücher

Sommer-Herren-Kollektion
Scotch & Soda

Wohn-Accessoires: Vasen, Bücher, Kerzenständer sowie

die gesamte Ladeneinrichtung:
Regale, Ständer, Sessel

WOMAN
CLOTHES

Elbchaussee 586 · 22587 Hamburg · Telefon 87 932 850

Sparschatz der Allianz Bank: steigende Zinsen, Rendite garantiert.

- attraktiv verzinstes Anlagekonto mit steigenden Zinssätzen von 1,5%* im ersten Jahr bis 3,3%* im fünften Jahr
- Treuebonus von 0,5% p.a. in jedem Jahr, in dem mindestens zwei Versicherungsverträge bei der Allianz unterhalten werden. Ab 1.000 EUR** Mindestanlagesumme und mit 100%iger Rückzahlung bei Fälligkeit
- nach Ablauf der ersten 12 Monate Kündigung mit 3monatiger Kündigungsfrist möglich

*Stand der Zinssätze 24.02.2010, **Höchstanlagesumme 1 Mio. EUR
Allianz Bank, Zweigniederlassung der Oldenburgische Landesbank AG

Jörg Riccius, Heiko Sudmann, Thomas Klinge
Generalvertretung der Allianz
Blankeneser Landstr. 88, D-22587 Hamburg
allianz-blankenese@allianz.de, www.allianz-blankenese.de
Tel. 0 40.8 89 41 92 10, Fax 0 40.8 89 41 92 20

Hoffentlich Allianz.

Allianz

Auf 2 Etagen über 3000 qm Verkaufsfläche

Sonnenschutz

- Rollos
- Plissees
- Jalousien
- Silhouette
- Ondulette
- Markisen
- Velux

Guten Tag, mein Name ist Maike Krohn und ich bin bei der Firma Knutzen schönes Wohnen Ihre Fachberaterin für Sonnenschutz. Ich finde die ideale Lösung, mit der Sie sich bei Bedarf vor Sonneneinstrahlung schützen können. Ob mit dem Klassiker Jalousie, dem Trendartikel Plissee, einer funktionellen Lamellenanlage oder einem individuellen Flächenvorhang. Vereinbaren Sie einfach Ihren persönlichen Termin für eine „Rund um Beratung" in der Gardinenabteilung. Tel. 0 41 03 / 12 11 60
Herzlichst Ihre Maike Krohn.

20x im Norden
Knutzen
schönes Wohnen

Knutzen Wohnen
Filiale Wedel
Rissener Straße 110
Tel. 0 41 03/ 12 11 60
www.knutzen.de

Die
Augenarztpraxis Blankenese

Dr. Peter P. Kaupke
Dr. Dorte Miebach
Dr. Ulrike Cramer
u. Partner
Fachärzte für Augenheilkunde
informiert im Rahmen der Gesundheitstage im Elbe Einkaufszentrum vom 03.05. bis 08.05.2010
täglich von 16.15 bis 16.45 Uhr über:

- Neue Methoden bei der Operation am Grauen Star
- Neuigkeiten bei der Behandlung der Maculadegeneration
- Und alles was Sie schon immer über Ihre Augen wissen wollten

Referenten im EEZ: Die Augenfachärzte
Dr. Peter P. Kaupke und Hans Werner Görges

Hans Werner Görges

Dr. Dorte Miebach

Dr. Peter P. Kaupke

Auguste-Baur-Straße 1 · 22587 Hamburg-Blankenese
Tel. 866 43 23 0 · info@augen-blankenese.de

Praxis | Dr. Peter P. Kaupke u. Partner

Im zweiten Quartal kommenden Jahres sollen die Neubauten auf dem ehemaligen Gelände der Aral-Tankstelle fertig sein

Blankenese verändert sein Gesicht

Gartenvillen statt Zapfsäulen

Die Adresse Elbchaussee gehört zu den besten Lagen im ganzen Land. An prominenter Stelle entstehen nun ein Appartement- und Gästehaus sowie mehrere Garten-Villen.

Viele Jahre lang rollten hier die Autos über das Gelände, in die Werkstatt, Waschstraße oder an eine Aral-Zapfsäule.

Nachdem die gesamte Anlage im vergangenen Jahr abgerissen wurde, kommen nun die Bauarbeiter.

An der Elbchaussee 526 entstehen neben einem Ensemble von mehrgeschossigen Appartement- und Gästehäusern parkähnlich angelegte Garten-Villen.

Dabei soll das Gästehausensemble die Häuser dahinter vor Verkehrslärm schützen und ruhiges Wohnen garantieren.

Durch Erd-, Ober- und Staffelgeschoss gibt es in den Garten-Villen keine Schrägen

Die verschiedenen Villen sind zudem durch Hecken getrennt. Weil für jede Villa unter der gesamten Wohnanlage zwei Tiefgaragen-Stellplätze vorgesehen sind, wird es vor und zwischen den Häusern keinen Verkehr geben.

Jeder Eigentümer kann sein Auto durch den Keller direkt erreichen. Das, so Jörg Wilken vom Bauträger West-Elbe, „ermöglicht Sicherheit, Ruhe und Komfort."

Bei der Gestalt der Baukörper hat sich der Blankeneser Architekt Roger Klindworth „an den Vorzügen klassischer Villen" in den Elbvororten orientiert und diese „mit den Möglichkeiten der Ausstattung der Moderne vereint". Dadurch erhielten die Villen einen Charme, den man in Gebäuden und Herrenhäusern der Vergangenheit findet. Gebaut wird nach alter Tradition – Stein auf Stein.

„Vorzüge klassischer Villen"

Die Häuser bekommen dann eine weiße Putzfassade. Bodentiefe Fenster, große Terrassen und hochwertige Ausstattung der 132 Quadratmeter großen unterkellerten Villen gehören zum Standard. Dazu gehören die Fußbodenheizung ebenso wie die Dachterrasse mit Holzbelag, Parkettfußboden, hölzerne Türen sowie eine Luftwärmepumpenheizung – das bedeutet nie wieder Öl oder Gas und damit einen hohen Wiederverkaufswert der Immobilie.

Die Bäder werden mit Villeroy & Boch ausgestattet, im Erdgeschoss gibt es elektrische Rollläden und auch die Elektroausstattung ist vom Feinsten.

Um den hohen Qualitätsstandard zu erreichen, überprüft die DEKRA Deutschland dieses Bauprojekt und wird es am Ende zertifizieren.Erfreulich an diesen Villen ist zudem, dass es auf jeder Etage eine Toilette gibt.

„Das ermöglicht komfortables Wohnen und Rückzugsmöglichekteiten für jedes Familienmitglied".

Käufer der Villen erwartet ein Festpreis denn alle Baunebenkosten sind bereits im Preis enthalten.

Weil direkt vom Bauträger gekauft wird, fällt zudem keine Courtage oder Provision an.

Wer schon eine Immobilie besitzt und diese verkaufen möchte, kann den Erlös beim Kauf einer Garten-Villa verrechnen lassen.

www.west-elbe.de

Autor: helmut.schwalbach@kloenschnack.de

KAI WIECHMANN®

In Werte investieren!

Handgefertigte Bücherregale
aus Eibe oder Mahagoni,
ab 55 cm bis 260 cm

Schreibtisch antik oder neu

Clubsessel „Rowley“
Leder-Klassiker, solider Buchenrahmen, aufwendige Polsterung, individuelle Handpatinierung

Am Diebsteich 55 · 22761 Hamburg-Bahrenfeld
geöffnet Mo.–Fr. 10–19 Uhr · Sa. 10–18 Uhr

www.kai-wiechmann.de

UNSER GARTEN

Frühlingsgefühle…

Jeder wünscht sich einen Ort, an dem er seine Gefühle ausdrücken kann und der andererseits auch seine Gefühle zum Ausdruck bringt. Der eigene Garten ist so ein Ort.

…haben immer Saison.

Wovon Sie auch träumen – Wir liefern die Ideen und übernehmen fachgerecht Ausführung und Pflege.

Meister & Meister
Ihre Experten für Garten & Landschaft

Kanzleistraße 5a · 22609 Hamburg · Tel. 040 822 61 55 · e-mail garten@meister-und-meister.de

Im Zeitschriftenhandel für 7,50 €

Aufgepasst!

Die Redaktion des Hamburger Klönschnack hat informative Inhalte in attraktiver Form zusammengestellt.
Zusätzlich sind Erhebungen der Statistischen Landesämter Hamburg und Schleswig-Holstein im **Vorort-Report 2010** mit Zahlen, Daten und Fakten
über die Elbvororte von Othmarschen bis ins schleswig-holsteinische Wedel zusammengetragen, die von außerordentlichem Interesse sind. Sie bieten den Leserinnen und Lesern nicht nur einen starken Nutzen, sondern auch einen hohen Unterhaltungswert.
Die lesefreundlich aufgebauten Informationen über die Elbvororte behandeln die Hamburger Stadtteile Othmarschen, Nienstedten, Blankenese, Alt-Osdorf, Flottbek, Sülldorf, Iserbrook, Rissen und das schleswig-holsteinische Wedel.
Der **Vorort-Report 2010** ist im handlichen Magazin-Format, mit einer Klebebindung versehen und trägt einen drucklackierten Umschlag.

Aus dem Inhalt

Handfeste Informationen über die Bewohner der Elbvororte – die Redaktion des Hamburger Klönschnacks hat Zahlen, Daten und Fakten zusammengestellt. In unterhaltsamer Form informiert der
Vorort-Report 2010 über

- ✓ Bewohner und Haushalte
- ✓ Kultur und Bildung
- ✓ Gesundheit und Mediziner
- ✓ Soziales und Karitatives
- ✓ Wohnen und Bauen
- ✓ Erwerbstätigkeit und Arbeitslosigkeit
- ✓ Einkommen und Preise
- ✓ Land und Wasser
- ✓ Handwerk und Industrie
- ✓ Dienstleister und Tourismus
- ✓ Verkehr und Mobilität
- ✓ Ökologie und Umweltschutz
- ✓ Staat und Bürger
- ✓ Kriminalität und Justiz
- ✓ Politik und Wahlen
- ✓ Höhen und Lagen

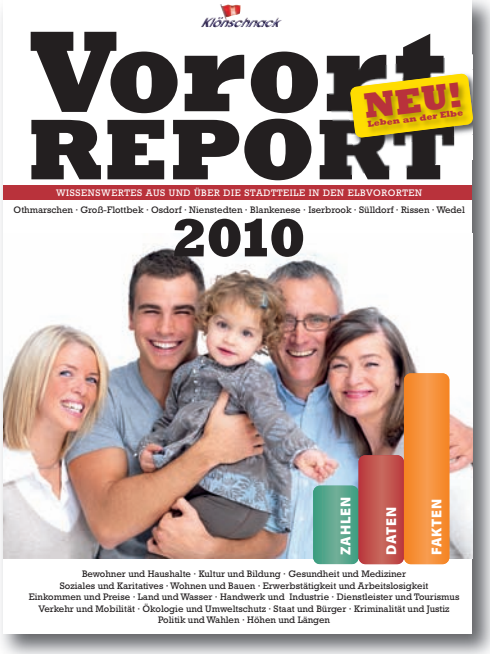

KLAUS SCHÜMANN VERLAG
Sülldorfer Kirchenweg 2 · 22587 Hamburg · Tel. 040 86 66 69-0 (Fax -40) · www.klaus-schuemann-verlag.de

Stefan Bick, praktischer Arzt aus Blankenese

DER LESER-KOMMENTAR

zum Thema Bildung in Hamburg

... zur Schulreform

Bildung kostet Geld

Eine Schulreform ist nötig, aber der aktuelle Maßnahmenkatalog ist nicht durchdacht. Zu wenig profitieren, zu viele werden benachteiligt – meint der Blankeneser Stefan Bick.

Nach dem Pisa-Schock herrschte im Hamburger Senat Einigkeit über die Reformbedürftigkeit des Schulsystems. Gestützt durch die erschreckende Tatsache, dass über 20 Prozent der Schulabgänger die Schule ohne Abschluss verlassen, ohne Chancen auf dem Arbeitsmarkt, während dies deutschlandweit im Schnitt nur für acht Prozent zutrifft.

Fakt ist, dass die Stadt über Jahrzehnte an Bildung und Instandhaltung der Schulgebäude gespart hat, mit einem Investitionsstau von fast drei Milliarden Euro, Lehrermangel sowie Unterrichtsausfall duldete, Büchergeld und Studiengebühren einführte, während für Prestigeprojekte weiterhin Finanzmittel vorhanden sind.

In einem Gastbeitrag im Hamburger Abendblatt (9.11.2009) stellte Ex-Schulleiter und Bildungsstaatsrat Reinhard Behrens (CDU) die Frage: Wie kann man den Rückstand vieler Kinder in der Grundschule am besten ausgleichen – mit besserer, teurerer Sprachförderung vor der Grundschulzeit oder durch zwei zusätzliche gemeinsame Jahre, dem von CDU und GAL propagierten Modell des „längeren gemeinsamen Lernens?“

„Wurzel des Übels sind seit Jahren die mangelnde Bemühungen zur Integration ...“

Es steht außer Frage, dass das als Primarschule bezeichnete Modell möglicherweise einer kleinen Gruppe von „Spätzündern“ bessere Chancen eröffnen kann. Doch dem überwiegenden Teil der 30 Prozent Problemschüler an Hamburgs Schulen, von denen 20 Prozent am Ende keine ausreichende Bildungsreife aufweisen, wird die verlängerte Grundschulzeit von sechs Jahren keinen Vorteil bringen!

Denn Wurzel des Übels sind seit Jahren die mangelhaften Bemühungen zur Integration von Migranten und Kindern aus Problemfamilien durch Sprachförderung vor der Einschulung. In dieser Gruppe befindet sich mit 80 Prozent der überwiegende Teil derer, die ohne Schulabschluss bleiben. Dies sollte Bildungssenatorin Christa Goetsch (GAL), von 1980 bis 1997 Mitglied der GEW (Gewerkschaft Erziehung und Wissenschaft) für Einwanderer und Flüchtlinge sowie bis 2001 Sprecherin für Migrationspolitik, bekannt sein. Und dort hätte sie sich bereits vor über 20 Jahren für eine Reform einsetzen können. Denn Kinder und Jugendliche deren Wortschatz sich nur als „Notdeutsch“ bezeichnen lässt, wird keine neue Schulreform, kein „längeres gemeinsames Lernen“ bessere Zukunftsperspektiven eröffnen, sie sind im deutschen Schulsystem ohne Chancen. Intensiver Sprachunterricht bereits im Kindergarten ist notwendig, aber auch für Eltern mit Migrationshintergrund. Das kostet Geld, doch anders läuft jede Reform ins Leere.

„Lehrer werden mit noch mehr Verwaltungsaufwand belastet ...“

Ein weiteres Problem ist der Werteverfall, gekennzeichnet durch das Verschwinden grundlegender Höflichkeitsformen, fehlende Disziplin und Respekt sowie ein Grundvermögen an Menschlichkeit. Tugenden des letzten verbliebenen Vorbildes Helmut Schmidt. Weiter die fortschreitende Entrechtung der Lehrer, die praktisch keine Handhabe mehr besitzen um gegen permanente Unterrichtstörer vorzugehen, seien es nun jene aus zerrütteten Verhältnissen oder Luxusverwahrloste des gehobenen Bürgertums. Das gleiche gilt für chronische Schulschwänzer, von Lehrern aufgegeben, da auch die Eltern beratungsresistent sind. Das nun von der Vier-Parteien-Koalition durchgepeitschte Schulgesetz ist nicht wirklich überlegt und hakt an allen Ecken. So ist erstaunlicherweise der Text, der im neuen Schulgesetz nach Paragraf 15, Absatz 2, inhaltlich die Stadtteilschule (kombinierte Haupt und Realschule) beschreibt im Wortlaut identisch mit dem, welcher das Gymnasium nach Paragraf 17, Absatz 2 beschreibt! Dies nährt den Verdacht einer möglicherweise angestrebten Einheitsschule. Auch wird nur über die Schulform debattiert, nicht aber darüber, wie und was die Schule vermitteln soll.

Mit der Reform wird die bewährte Gesamtschule abgeschafft, an der bislang „Spätzünder“ die Möglichkeit haben, ihr Abitur zu machen. Den Gymnasien wurde bereits vorher, offensichtlich aus Kostengründen, das 13. Schuljahr gestrichen, eine Zusatzbelastung für Schüler, Eltern und Lehrer. Das Lernpensum ist mit Stoff überfrachtet; 280 Stunden sind auf 245 Stunden komprimiert. Die Schüler werden so ihrer Jugend beraubt.

Im Zuge der Reform wird die sinnvolle und notwendige flächendeckende Einführung der Vorschule bis 2013 vertagt, wie auch die nachschulische Schulaufgabenbetreuung und Essenversorgung, die gerade in Problemvierteln so wichtig ist. Mit dem Aufheben des Sitzenbleibens werden schlechte Schüler durchgeschoben und statt Zensuren soll zukünftig ein kompliziertes Punktesystem Aufschluss über den Leistungsstand der Schüler geben.

Auch ist die Finanzierung unsicher und es stellt sich die berechtigte Frage, woher die neuen Geldquellen stammen, die plötzlich das gerade eingeführte Büchergeld wieder überflüssig machen und nun endlich die bereits schon seit Jahren geforderten kleinen Klassen und Zusatzlehrer ermöglichen sollen. Gleichzeitig ist nun extra eine Zusatzbehörde mit annähernd 200 Mitarbeitern gegründet worden, die über die Zuweisung der Gelder an die einzelnen selbstverwalteten Schulen zu entscheiden hat. Aber auch die Lehrer kommen nicht ungeschoren davon. Sie werden mit noch mehr Verwaltungsaufwand belastet.

Angesichts dieser Tatsachen sollten sich Eltern genau überlegen, für welche Schulform sie stimmen.

Ohne Frage muss sich etwas ändern, doch eine gelungene, nachhaltige, wirklich durchdachte Reform sieht anders aus.

Autor: Stefan Bick

Hamburg hat seine besonderen Seiten

Schauen Sie mal rein.

Die Stadt kompakt.

FOTO: MICHAEL SCHWARTZ

Hamburger Seiten (ab 27. Mai 2010)
In den Rubriken Politik, Wirtschaft, Geschichte, Architektur, Gastronomie, Freizeit, Natur, Kunst und Kultur und Service bieten die Hamburger Seiten unter dem Motto „Die Stadt kompakt" das Bedeutendste aus Hamburgs Vergangenheit und Gegenwart.

Hardcover, im ausgewählten Handel oder beim Verlag für 14,80 €.

KSV

Klaus Schümann Verlag · Hamburg Medien Hamburg Events · 22587 Hamburg · 040 86 66 69-0 · www.klaus-schuemann-verlag.de

HOGEFORSTERS WORTE: Volksentscheid

Egoismus contra Gemeinwohl

Der mündige Bürger darf immer mehr in den politischen Prozess eingreifen. Leider tut er es nicht immer zum Gemeinwohl, sondern als eine Form von Lobbyismus zu Gunsten Weniger.

Angesichts der Unterschriftensammlung und des Volksentscheids gegen die Hamburger Schulreform, Bürgerentscheiden zur Ansiedlung von Ikea in Altona und ähnlicher Vorkommnisse, hat Bürgermeister Ole von Beust besorgt zunehmenden Partikularismus festgestellt, der schließlich darin gipfelt, dass Anwohner der Elbchaussee sich über den Lärm im Hafen beschweren und diesen verbieten wollen.

Politische Spaltung der Gesellschaft

Die Volksgesetzgebung in Hamburg ist noch jung. Sicherlich müssen wir noch lernen, damit umzugehen. Schließlich verfügen wir dabei nicht wie die Schweizer über eine mehrere Jahrhunderte umfassende Erfahrung. Aktuell ist in Hamburg zu beobachten, dass eine aufstrebende Mittelschicht sich der Instrumente einer direkten Demokratie bemächtigt. Eigentlich stehen diese Gruppen Volksentscheiden skeptisch gegenüber, doch sie nutzen sie für ihre Zwecke, starten Volks- oder Bürgerbegehren, investieren viel Zeit und Geld, engagieren PR-Profis und sammeln so Mehrheiten. Dabei besteht die Gefahr, dass in erster Linie partikulare Interessen verfolgt werden. Damit erfährt die soziale Spaltung der Gesellschaft zusätzlich eine politische Aufspaltung: Minderheiten, die sich artikulieren und die Instrumente zu nutzen wissen, auf der einen Seite und die Mehrheit, die eher hilflos dem Geschehen gegenüber steht und für fremde Ziele eingespannt wird, auf der anderen Seite. Dies wird die Konflikte in der Stadt erheblich verschärfen. Doch auch dies spricht nicht gegen direkte Demokratie, besagt vielmehr nur, dass gute demokratische Wege für egoistische Interessen missbraucht werden können. Ausufernder Partikularismus hat mehrere, ganz andere Ursachen.

Demokratische Wege werden für egoistische Interessen missbraucht

Fehlende Orientierung

Globalisierung und tiefe Umbrüche haben zu einer Desorientierung breiter Bevölkerungskreise geführt. Finanzkrise und Rezession verschärfen die Verunsicherung. Immer mehr Menschen finden immer weniger Antworten auf Fragen wie: Wohin geht die Reise? Viele Menschen fühlen sich entwurzelt; heimat- und haltlos ziehen sie sich zurück und sehen nur noch sich selbst.
Auch Politik und andere gesellschaftliche Institutionen bieten kaum Orientierung. Es fehlen klare Visionen und mutige Ziele zur Gestaltung der Zukunft, die die Menschen begeistern sowie Zuversicht und Kraft für Wege zur Zielerreichung geben können. Politische Führung lässt sich von mächtigen Lobbyisten zerreißen und flüchtet in schlechte Kompromisse. Die Medien verbreiten Schreckensnachrichten, schüren Ängste und wecken unrealistische Erwartungen.

Die Eliten versagen

Die herkömmliche Elite des Adels, der Abstammung, des Geldes oder der akademischen Bildung versagt ebenfalls und kann kaum noch Vorbild sein. So mancher davon bedient sich wie in einem Selbstbedienungsladen und vergisst das Bezahlen. Dieser Egoismus ist ansteckend: „Wenn die da oben es machen, warum sollte ich dann bescheiden sein und mich um das Gemeinwohl kümmern?“
Es bildet sich jedoch zunehmend eine neue Elite der Verantwortung heraus, die quer zu den gesellschaftlichen Gruppen verläuft. Doch dies braucht Zeit und in dem entstandenen Vakuum der Geistlosigkeit und fehlenden Orientierung wuchert Egoismus.
Materiell geht es uns gut, niemand muss hungern oder frieren. Die ärgsten Lebensbedrohungen sind überwunden und eigentlich könnte die Gesellschaft nun frei für die Freiheit sein. Doch für so manchen verhält es sich mit der Freiheit wie mit einem Kleidungsstück, in das man noch hineinwachsen muss. Freiheit ist jedoch nur durch Verantwortung möglich. Verantwortungslosigkeit verwechselt Freiheit mit Frechheit. Da Frechheit die Freiheit der Sklaven ist, versklaven sich Menschen mit egoistischem, verantwortungslosen Verhalten selbst.

Der Zweck heiligt nicht die Mittel

Bürger- und Volksbegehren verlangen ein besonders hohes Maß an Verantwortung, dürfen nie partikulare Interessen verfolgen und müssen immer das Gemeinwohl im Auge behalten. Wenn sich jemand von einer Partei, die er gewählt hat, enttäuscht fühlt oder mit politischen Entscheidungen nicht einverstanden ist, lohnt es nicht, dies mit gleicher Münze heimzahlen zu wollen. Wer auf Verfehlungen anderer mit Böswilligkeit reagiert, verfängt sich in einem Teufelskreis, schadet dem Gemeinwohl und verspielt die eigene Lebensfreude.
Ebenso wenig ratsam ist es, auf erlebte Verfehlungen mit Güte zu reagieren und damit Kräfte zu verschwenden. Denn das hieße, jemandem mit Nachsicht und Wohlwollen zu begegnen, der es offensichtlich nicht wert ist. Es bleibt nur eine dritte Möglichkeit, die auch Motive und Handlungsweisen einer direkten Demokratie bestimmen muss: Gelassen bleiben, ehrlich und aufrecht durchs Leben gehen.
Das Volk ist klüger, als viele Führungskräfte glauben. Volksbeteiligung ist ein wichtiges Instrument zur Stärkung der Demokratie. Allerdings können dringende Entscheidungen stark verzögert werden, was sich angesichts dynamischer Entwicklungen nachteilig auswirkt. Deshalb sind in Hamburg Gesetzesänderungen erforderlich, die sowohl Bürgerbeteiligungen als auch beschleunigte Prozesse ermöglichen.
Die direkte Demokratie ist in Hamburg noch jung, hat sich grundsätzlich aber bewährt. Auch der Bürgerentscheid zur Ikea Ansiedlung in Altona hat zu einer Zustimmung von 75 Prozent geführt. Ebenso klug wird sicherlich der Volksentscheid zur Schulreform am 18. Juli zu einem überzeugenden Ergebnis führen.

Autor: juergen@hogeforster.de · www.kloenschnack.de

ZUR PERSON
Dr. Jürgen Hogeforster

war von 1983 bis 2003 Hauptgeschäftsführer der Hamburger Handwerkskammer und ist heute als Präsident des Hanse-Parlaments im Ostseeraum aktiv.
Mit HOGEFORSTERS GEDANKEN stellt der Blankeneser regelmäßig Nachdenkliches, Provokatives und Aufrüttelndes im HAMBURGER KLÖNSCHNACK vor.

meravis-Geschäftsführer Matthias Herter, Baudezernent Reinhold Gütter, Bauleiter Andrei Fedorachko, Architekt Daniel Kinz beim ersten Spatenstich

WOHNEN

Letzte Perle am Bahnhof

Jetzt geht die Bebauung rund um den Blankeneser Bahnhof in die Endphase. Nach Plänen des Architekturbüros Gössler Kinz Kreienbaum baut die meravis Wohnungsbau- und Immobilien GmbH drei Stadtvillen mit insgesamt 24 Wohnungen. Im nächsten Frühjahr, so kündigte meravis-Geschäftsführer Matthais Herter an,„sind sie bezugsfertig". Die 68 bis198 Quadratmeter großen Zwei- bis Fünfzimmer-Wohnungen entstehen in direkter Nachbarschaft der Martha-Stiftung und bieten erstklassigen Komfort: großzügige Terrassen und Balkone, modernes Design und hochwertige Bäder. Mit der Wohnanlage „Blankeneser Promenade" werde nun die „letzte Perle" gesetzt.Für den Verkauf der Wohnungen (Preise von 419.000 bis 792.600 Euro) hat meravis das Blankeneser Unternehmen Marquardt & Noack gewonnen.
www.meravis.de

LOUIS C. JACOB

Besuch aus Bordeaux

Mit Olivier Bernard und Alain Moueix saßen kürzlich im Louis C. Jacob zwei Château-Besitzer mit am Tisch, die Informationen aus erster Hand liefern konnten. Im Glas fanden die Gäste Weine der Spitzenjahrgänge 2006 bis 1990. Darunter St. Emilion vom Chateâu Fonroque, Pomerol vom Chateâu Mazeyres, einen Sauternes vom Chateâu Guiraud sowie einen Pessac Léognan der Domaine de Chevalier.

,Alain Moueix, Chefsommeliere Lidwina Weh und Olivier Bernard

NUR NOCH WENIGE KARTEN: GOURMET PREIS HAMBURG 2010

7. Mai: Auf dem Süllberg kochen die Besten der Besten

Beim Großen Gourmet Preis 2010 stehen am 7. Mai auf Karlheinz Hausers Süllberg neben dem Hausherrn nahezu alle Sterne-Köche Hamburgs am Herd. Mit Heinz Wehmann vom Landhaus Scherrer, Wahabi Nouri vom Piment, Christoph Rüffer aus dem Haerlin, Thomas Martin aus dem Louis C. Jacob, Jochen Kempf aus dem Prinz Frederik und Gerald Zogbaum vom Restaurant Küchenwerkstatt kochen die Besten der Besten. Erstmals wird dabei der Aufsteiger des Jahres ausgezeichnet. Dem Champagner-Empfang folgt ein Sechs-Gänge-Menü und die Auszeichnung der besten Köche Hamburgs. Für das Entertainment kommen direkt von ihrer Australien-Tournee die amerikanisch-deutsche Band „The Beez".
Karten für den vom „Hamburger Abendblatt" präsentierten Gourmet Preis gibt es für 195 Euro.
Telefon: 866 25 20, Süllbergterrasse 12, Blankenese

Gigantentreffen in seiner Küche: Karlheinz Hauser

Zur Eröffnung des Bibelgartens durchschnitten Anne-Marie, Adeline und Nurica ein grünes Band

BEGRÄBNISKULTUR

Konfirmanden legten Bibelgarten an

Pflanzen spielen in den biblischen Geschichten immer wieder eine wichtige Rolle. Man denke nur an das Feigenblatt oder den folgenschweren Genuss eines Apfels. Konfirmanden der Blankeneser Kirchengemeinde und Schüler der Bugenhagenschule haben auf dem Blankeneser Friedhof einen Bibelgarten angelegt, in dem diese Pflanzen vorkommen. Konfirmanden haben außerdem Skulpturen gestaltet, die dort zu sehen sind. Begleitet wurde die Gestaltung von dem Künstler Ludger Trautmann. Zur Eröffnung durchschnitten die Bugenhagen-Schülerinnen Anne-Marie, Adeline und Nurica ein grünes Band. Die Andacht vor der Eröffnung sprach Pastor Thomas Warnke.

HAFENGEBURTSTAG

Strandhaubitze am Schwedenstein

Im Rahmen des Hafengeburtstages wird am 6. Mai am Schwedenstein an der Promenade am Mühlenberg eine Strandhaubitze in Stellung gebracht. Mit ihr wird gegen 8.30 Uhr ein französischer Flugzeugträger, der den Hamburger Hafen anläuft, begrüßt.

SENAT

Peter Wenzel zum Staatsrat ernannt

Von der Bezirksversammlung Altona schnurstracks in den Hamburger Senat führt Peter Wenzels Weg. Der CDU-Bezirksabgeordnete wechselt als Staatsrat in die Wirtschaftbehörde. Der 46-Jährige wird damit Nachfolger von Carsten Frigge, der Finanzsenator wurde. Wenzel war von 1997 an Mitglied der Bezirksversammlung Altona, ist verheiratet und Vater von drei Kindern.

POLIZEI

Bürgersprechstunde mit Bünabe

Am 6. Mai stehen die beiden Blankeneser Bürgernahen Beamten (Bünabe) Kurt Giese und Karl-Heinz Eymers von 16 bis 18 Uhr in der Bücherhalle Elbvororte für Fragen und Beschwerden bereit.
Sülldorfer Kirchenweg 1 a

FLOHMARKT

Schönes für Groß und Klein

Bereits zum sechsten Mal wird am 29. Mai von 14 bis 17.30 Uhr auf dem Parkplatz der Volkshochschule an der Waitzstraße ein Flohmarkt angeboten. Es gibt Kleidung für Große und Kleine, Spielzeug, Bücher und Schmuck. Die Einnahmen aus Standgebühren (zwölf Euro) und Kaffeeausschank kommen wieder KIDS, dem Informationszentrum Down Syndrom Hamburg zugute.

FEUERWEHR

Feierlich eingeweiht

Nach Abschluss der Umbauarbeiten wurde Ende April das Feuerwehrhaus an der Blankeneser Landstraße feierlich eingeweiht. So sitzt die Freiwillige Feuewehr Blankenese nun wieder an ihrem angestammten Ort.

KINDERKRANKENHAUS

Jetzt auch mit Tagesklinik

Kindern und Jugendlichen trotz psychosomatischer Erkrankung einen normalen Tagesablauf ermöglichen, ist das Ziel der neuen „Pädiatrischen Tagesklinik mit psychosomatischem Schwerpunkt“ im Kinderkrankenhaus Altona. Bis zu 15 Patienten können im sanierten Haus S, der ehemaligen Säuglingsstation, nach der Schule betreut und behandelt werden. Zu den sanierten Räumen gehört auch eine Küche.
Deren Einrichtung hat die Schirmherrin des Krankenhauses, Sterneköchin Cornelia Poletto komplett gespendet. Und hier wird sie in Zukunft auch in „Polettos kleiner Kochschule“ zusammen mit den Kindern kochen. Mütter, deren Kinder längere Zeit in der Klinik sind, können an einem Kochkurs teilnehmen und so etwas Abwechslung in den Klinikalltag bringen. Auch die Gesundheitsbehörde ist von dem Projekt überzeugt: Sie untertsützt es mit 1,5 Millionen Euro.
www.kinderkrankenhaus.net/h/

Sterne-Köchin Cornelia Poletto, Dr. Rainer Süßenguth, Geschäftsführerin Christiane Dienhold und Ute Banse von der Gesundheitsbehörde beim Frühjahrsempfang

VERKEHR

Wegewarte nun online

Straßenschäden, defekte, fehlende oder überflüssige Verkehrsschilder können ab sofort schnell und unkompliziert dem „Online-Wegwart“ gemeldet werden.
Mit einem Online-Formular, das unter **www.altona.hamburg.de** im Bereich „Wohnen, Bauen & Verkehr“ zur Verfügung steht, sollen Bürgeranliegen schneller an die richtige Stelle weitergeleitet werden.

TIERSCHUTZ

Kommunalpolitiker unterstützen Bambis

Die Bambi-Station im Klövensteen bekommt die Unterstützung vom Bezirksamt. Die Bezirksversammlung hat die Förderung der Wildttierauffangstation einer Privatinitiave einstimmig beschlossen. „Diese Initiative engagierter Bürger ist nicht nur aller Ehren wert, sie kann auch vielen Tieren als Zivilisationsopfern qualifizierte Hilfe und die Chance auf Auswilderung bieten“, sagt CDU-Sprecher Sven Hielscher.
Inhalt und Ton eines Ablehnungsschreibens aus dem Baudezernat hatten die Debatte um die Wildtierauffangstation entfacht.

TAG DES OFFENEN DENKMALS

Schellfischtunnel zugänglich

Noch immer träumem Altvordere davon, den Schellfischtunnel eines Tages wieder zu öffnen. Ob das angesichts leerer Kassen jemals wieder der Fall sein wird, steht in den Sternen. Immerhin soll der rund 1.000 Meter lange Tunnel nun am Tag des Offenen Denkmals im September für einen Tag zugänglich gemacht werden. Das beschloss Altonas Bezirksversammlung. Möglich machen soll es die Umweltbehörde.
Als der Tunnel zuletzt 2008 geöffnet wurde, meldeten sich deutlich mehr Interessenten als hindurchgeführt werden konnten.

CHRISTIANEUM

Die Geschichte Georg Elsers

Während an die Attentäter vom 20. Juli 1944 rund um Graf Stauffenberg regelmäßig erinnert wird, liegt Georg Elsers Tat immer noch weit im Schatten der Geschichte. Um so lobenswerter, dass sich der Deutsch-Leistungskurs des Christianeums des Mannes angenommen hat, der bereits fünf Jahre vor dem 20. Juli fast die Weltgeschichte verändert hätte. Am 8. November explodierte eine von Elser gelegte Bombe im Münchner Bürgerbräukeller und begrub Hitlers Rednerpult unter einem drei Meter hohen Schuttberg. Hitler hatte den Saal 13 Minuten zuvor verlassen. Im Literarischen Café des Christianeums wird nun die Geschichte des Attentats aus den erst 1970 gefundenen Verhörprotokollen erzählt.

Otto-Ernst-Straße 34

DIE LINKE

Fraktion hat gewählt

Die Fraktion der Partei Die Linke in der Bezirksversammlung tritt unverändert an. Das ergaben die Wahlen am 30. März. Robert Jarowoy bleibt Vorsitzender, Anita Friedetzky wurde wieder Stellvertreterin und Eckhard Frey, Michael Sauer und Karsten Strasser sind im Vorstand.

PARTEIEN

Dieselben Gesichter auf vielen Empfängen

Egal auf welchem Frühjahrsempfang der Gast sich in den vergangenen Wochen befand, stets grüßten dieselben Gesichter. Ob bei der FDP im Hotel „25 hours“, im Altonaer Rathaus mit Bürgermeister Ole von Beust und dem östereichischen Botschafter Dr. Ralph Scheide oder bei der CDU im Restaurant „Lust auf Italien“ – mit dabei Vertreter aller Parteien und Fraktionen.
Der Vorsitzende des Altonaer Turnverbands reihte sich ebenso brav in die Büffett-Schlange ein wie Fraktionschefs und Schriftführer. Linke essen gemeinsam mit FDP-Freunden Currywurst, SPD-Genossen trinken zusammen mit CDU-Mitgliedern und Grünen Bier, der SPD-Chef Olaf Scholz posiert gemeinsam mit den Hamburger Originalen Köksch und Hummel für ein Foto. Politisch unterschiedliche Ansichten stören schon lange nicht mehr beim gemeinsamen Feiern. Wer die Nase in die Geschichtsbücher steckt, wird feststellen, dass das nicht immer so war. Lange Zeit gab es zwischen Parteien auch Animositäten.
Einmal war auch der KLÖNSCHNACK davon betroffen, als der damalige Innensenator Ronald Schill seinem Polizeipräsidenten Udo Nagel verbot, auf dem Blankeneser Neujahrsempfang zu sprechen, weil auch Gregor Gysi Gast war.

Frühjahrsempfang im Altoaner Rathaus: Hamburgs SPD-Chef Olaf Scholz mit den Originalen Hummel (Stephan Eichler) und Köksch (Gudrun Bars)

Klönschnacks literarische Seiten

Gourmandie
Veuve Clicquot
von Tilar Mazzeo, Hoffmann und Campe, ISBN 978-3-455-50124-7, Hardcover, 19,90 €

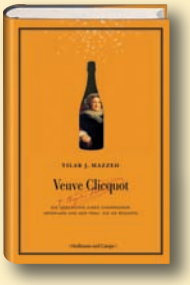

Nicht nur eine Marke: Die Witwe Clicquot gab es wirklich. Inmitten der Männerbastion Champagne machte Barbe-Nicole Clicquot nach dem Tod ihres Mannes eine kleine Kellerei zu einer der bedeutendsten Luxusmarken. Die Kulturhistorikerin Tilar Mazzeo beschreibt fesselnd all die Widerstände, die das 18. Jahrhundert für die Witwe bereithielt: vom Deutsch-Napoleonischen Krieg bis zur Bankenkrise. Ein lesenswertes Buch, das Appetit macht.

Lokales
Hamburg – Eine Liebeserklärung ...
von Emanuel Eckardt, Ellert & Richter, ISBN 978-3-8319-0391-7, Hardcover, 14,95 €

... die viele Leser ratlos machen dürfte. Der Journalist und Karikaturist wirft persönliche Blicke auf Blankenese, die Speicherstadt oder auch den ISGH, referiert daneben aber auch sattsam bekannte Gegebenheiten der Lokalgeschichte, als wäre es das erste Mal. Dass Hamburg 1842 in Flammen stand, hat sich herumgesprochen und auch der Bau der Airbus-Werft wurde „hier und da" bereits behandelt. Lektüre für Eckardt-Fans.

Sachbuch
Hamburg – Erfolge und Erfahrungen in der globalisierten Welt
von Wolfgang Michalski, Murmann Verlag, ISBN 978-3-86774-017-3, Hardcover, 36 €

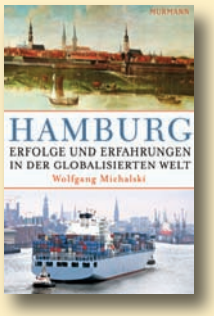

Wer sich an der Elbe als Globalisierungskritiker versuchen will, könnte auch versuchen beim Baden trocken zu bleiben. Die Stadt mit ihrem Hafen ist unlösbar verbunden mit internationalen Warenströmen und öknomischen Wechselwirkungen. Warum das nicht erst seit gestern gilt, zeigt Wolfgang Michalski in diesem Buch.

Sachbuch
Unter Beschuss
von Marc Lindemann, Econ, ISBN 978-3-430-30046-9, Broschur, 18,95 €

„Es gibt keine tragfähige Strategie für das deutsche Afghanistan-Abenteuer", stellt der ehemalige Nachrichtenoffizier Marc Lindemann auf den ersten Seiten seines Buches fest. „Unter Beschuss" ist eine Fehleranalyse und die Aufforderung an die Bundesregierung nach Offenheit und einem klaren Konzept. Seine Beobachtungen bis 2009 in Kundus beschreibt Lindemann in klarer, verständlicher Sprache. Hin und wieder siegt der Soldat über den Autor, dann wird das Buch zu einer profunden Abrechnung.

Veranstaltung
Bilderbuchkino in der Bücherhalle Elbvororte
Do., 20. u. 27. Mai, 16 Uhr

Kinder zwischen vier und sechs können wieder einmal Bilderbücher entdecken. Die Bibliothekarinnen der Bücherhalle Elbvororte zeigen die schönsten Titel und lesen vor. Der Eintritt ist frei.
Bücherhalle Elbvororte, Sülldorfer Kirchenweg 1a, Telefon: 38 64 07 82

Auf Theodor Storms Spuren
An's Haff nun fliegt die Möwe
von Karl Ernst Laage, Ellert & Richter ISBN 978-3-8319-0379-5, Taschenbuch, 9,95 €

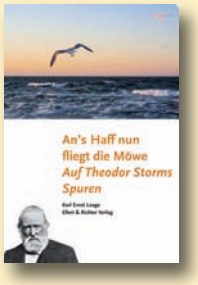

Wer über das Leben des großen norddeutschen Dichters, seine Gedichte und Novellen mehr erfahren will, dem vermittelt dieses Buch ein anschauliches Bild des großen Realisten des 19. Jahrhunderts.

Für Sie entdeckt und gelesen ...

Biografie
Curnonsky
von Inge Huber, Collection Rolf Heyne ISBN 978-3-8991-043-70, Hardcover, 39,90 €

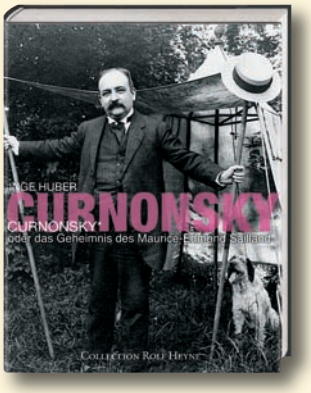

Ein polnischer Fürst? Ein russicher Literat? Weder noch. Curnonsky war das Pseudonym des französischen Journalisten, Autor und Gourmet-Kritikers Maurice-Edmond Sailland, dessen Nachlass vor wenigen Jahren in einer Pariser Bibliothek auftauchte.

In seinem Heimatland ist der Name des 1956 gestorbenen Lebemanns noch heute jedem Gastronom ein Begriff, hierzulande ist er beinahe unbekannt.

„Curnonsky oder das Geheimnis des Maurice Edmond Sailland" widmet sich nach Kindheit und Jugend Saillands vor allem Paris als damaligem Zentrum der Belle Epoque. Der Leser folgt dem jungen Autor, der den Genuss als Lebenszweck. Gourmandie, Wein, Theater, Gesellschaft, Sex und Literatur sind die Themen Curnonskys. Ihn begleiten Künstler wie Arthur Rimbaud oder Henri de Toulouse-Lautrec. Pralles Leben!, anders kann man diesen Teil des Buches nicht beschreiben.

Etwa ab Seite 90 verliert die Autorin leider jede Distanz zu Sailland. Der Tonfall ist nun gnadenlos positiv und streckenweise ausgesprochen naiv. Die pädophilen Neigungen Curnonskys werden als eine Art Amuse-Gueule gestreift, die Arbeit als Texter für Autoreifen und Käse ehrfurchtsvoll bestaunt. Das Buch bekommt ab da etwas Schmieriges, das erst in Saillands späteren Jahren nachlässt. Da entdeckt er das Auto und fällt als selbsternannter „Gastronomade" in der französischen Provinz ein. Curnonsky isst, trinkt und schreibt und bereitet so den Boden für Standardwerke wie den Guide Michelin. Binnen weniger Jahre avanciert Curnonsky zum hochgeschätzten „Prinzen der Gastronomie", der die Lokalküchen Frankreichs mit kritischer Leidenschaft beschreibt.

Kritische Leidenschaft – genau diese Haltung hätte man sich auch von Inge Huber gewünscht. Dann hätte der Inhalt noch besser zur Form des Buches gepasst. Die ist mit zahlreichen Abbildungen wunderschön.

ALLEE THEATER

Von Glaube und Aberglaube

Noch bis zum 6. Juni ist im Allee Theater Carl Maria von Webers „Freischütz“ zu sehen. Die Geschichte um Glauben und Aberglauben, Liebe, Angst und unsinnige Konventionen wurde von Rebekka Stanzel inszeniert und musikalisch von Fabian Dobler bearbeitet.
Viel Jubel gab es für das Ensemble schon zur Premiere. Wer dabei war, erlebte einen unvergesslichen Opernabend mit hinreißenden Stimmen.
www.alleetheater.de

Carl Maria von Webers Oper gibt es auch für Zuschauer ab fünf Jahren. „Der Kleine Freischütz“ ist im Theater für Kinder noch bis zum 16. Mai zu sehen.

ALTONAER THEATER

Tolstoi und Horváth

Noch bis zum 15. Mai zeigt das Altonaer Theater „Anna Karenina“ nach dem Roman von Leo Tolstoi in der Regie von Axel Schneider. Danach kehrt „Jugend ohne Gott“ mit Peter Pause für wenige Vorstellungen noch einmal zurück.
Ab dem 27. Mai ist dann Hans Scheibners „Kleinbürgerkomödie“ mit Hannelore Droege in einer Wiederaufnahme zu sehen.
Museumstraße 17

„Anna Karenina“ wurde von Axel Schneider inszeniert

ELBJAZZ FESTIVAL

45 Konzerte an 15 Spielorten

Ende Mai verwandelt sich das Elbufer vielerorts zur Jazz-Bühne. Erstmalig steht ein Festival mit 45 Konzerten an 15 verschiedenen Spielorten auf dem Programm. Unter dem Titel „Elbjazz Festival 2010“ sind sowohl Newcomer wie Jazz-Legenden zu hören. Dabei umfasst das Spektrum Modern Jazz, Fusion, Dancefloor ebenso wie Swing, Soul-jazz und experimentellen Jazz. Auf den Bühnen in der Speicherstadt, der HafenCity und entlang des Elbufers werden Gruppen wie das Till Brönner Jazz Quintett, Manu Katché, die NDR-Bigband, ElbtonalPercussion und Tango Crash stehen. Das Rahmenprogramm umfasst zudem einen Musiker Workshop mit dem brasilianischen Künstler Deodato, eine Fotoausstellung mit Werken von Steven Haberland, ein Kinderprogramm und einen Förderpreis, der musikalisch-pädagogische Konzepte prämiert.

Wir gratulieren Gwendolien Lehmann zur Eröffnung der
Tierärztlichen Praxis Blankeneser Bahnhof

ab 1. Mai 2010
im Sülldorfer Kirchenweg 2A

Viel Erfolg wünscht
die Geschäftsführung der
FORTIS Uhren AG

FORTIS
SWISS WATCHES SINCE 1912

**Der Partner für Senioren
in Flottbek, Nienstedten und Blankenese**

MARTHA STIFTUNG
...seit 1849 im Dienste der Diakonie

DIAKONIESTATION FLOTTBEK-NIENSTEDTEN
- Kranken-, Alten- und Hauspflege
- Haushaltshilfe
- Familienhilfe
- Ehrenamtlicher Besuchsdienst für an Demenz erkrankte Menschen (Freiwilliger Helferkreis)

Osdorfer Landstraße 17
22607 Hamburg

Tel.: (040) 82 27 44 - 0

SENIORENWOHNUNGEN MIT SERVICE
- Zentrale Lage direkt am S-Bahnhof
- Einkaufsmöglichkeiten vor Ort
- Schwellenfreie Wohnungen
- Vielseitige Dienste, feste Kontaktpersonen

Sülldorfer Kirchenweg 2b
22587 Hamburg

**Info-Tel.: Mo bis Fr von 9 - 15 Uhr
(040) 41 30 42 90**

www.martha-stiftung.de

THEATERSCHIFF BATAVIA

Feurige Mischung

Wenn am 22. Mai auf dem Theaterschiff Batavia ab 20.30 Uhr die Hamburg Klezmer Band auf der Bühne steht, dann ist eine Mischung aus traditioneller Klezmer-, moldawischer, rumänischer, ukrainischer Zigeunermusik und heutigen Musikrichtungen zu hören.
Die Musiker der Gruppe nennen ihren Stil „Art-Klezmer“. Alle Musiker der Gruppe sind in der Weltmusik spezialisiert und weltweit in verschiedenen Projekten tätig.
Kartentelefon: 04103/85836 oder bestellungen@batavia-wedel.de

Die Hamburg Klezmer Band verbindet traditionelle Zigeunermusik mit modernen Klängen

MARITIMES MUSEUM

Kapitänsführungen

Wie hat Kolumbus den Weg nach Amerika und zurück gefunden? Wie findet ein dicker „Pott“ nach Hamburg? Piraten und Sklaven – Tabuthemen? Diese und viele andere Fragen beantworten Kapitäne, erfahrene Ingenieure und Reedereikaufleute auf Rundgängen durch das Internationale Maritime Museum Hamburg jeden zweiten Donnerstag von 17.00 bis zirka 18.30 Uhr
Koreastraße 1

CARLS

Chansons, Pop und Poesie

Die Hamburgerin Anna Depenbusch singt über das Leben, melancholoisch, dennoch hoffnungsvoll und immer auf Deutsch. Am 16. Mai gestaltet sie ab 18.30 Uhr im „Carls“ einen Abend voller Chansons, Pop und Poesie.
Am Kaiserkai 69, Telefon: 300 32 24 00

RUNDGANG

Mit Maren Hauenschild durchs Treppenviertel

Vom Bahnhof Blankenese vorbei an Gründerzeithäusern, der Kirche am Markt, die Trppen hinab und wieder hinauf führen die von Maren Hauenschild geführten Spaziergänge am 7., 20. und 29. Mai. Treffpunkt ist jeweils um 16 Uhr der S-Bahnhof Blankenese vor Starbucks. Die Tour dauert rund zwei Stunden und kostet acht Euro. Hamburg-Card-Inhaber zahlen sieben, Kinder vier Euro.
Telefon: Maren Hauenschild: 86 66 27 06 und Sibylle Hugo 82 81 37

Kleintierpraxis Blankenese
Dr. Nicola v. Manteuffel & Kolleginnen

Machen Sie mit bei der großen Gesundheitsaktion vom 1. bis 31. Mai und sichern Sie sich einen Gutschein über 25 Euro für eine Vorsorgeuntersuchung unter www.aktion-tiergesundheit.de

JETZT NEU:
Akupunktur-Sprechstunde immer Donnerstagvormittag

Kleintierpraxis Blankenese Dr. Nicola von Manteuffel
Hasenhöhe 3 · 22587 Hamburg · Telefon: 040 - 86 64 74 55
www.kleintierpraxis-blankenese.de

Wir sind Ihr professioneller Partner im Bereich:

- Überdachungen
- Zaunanlagen
- Treppenkonstruktionen
- Türen und Tore
- Stahlkonstruktionen
- Edelstahlgeländer
- Restaurationen
- Carports
- Eisenmöbel
- Gitter

ihr metallbaumeister
frank e. schlegel
hasenkamp 8 - 25482 Appen
telefon: 04101/20 73 51 - fax: 04101/83 86 55
info@ihrmetallbaumeister.de
www.ihrmetallbaumeister.de

FEUERTEUFEL

Brennende Autos

In Groß Flottbek standen in der Nacht zum 6. April zehn Autos in Flammen. Es traf dabei vor allem Mittelklassewagen. Der Tatort Espellohweg mit seinen eher schlichten Reihenhäusern ist keine teure Wohngegend wie etwa Nienstedten oder Othmarschen. Eine betroffene Autobesitzerin berichtete von einer „Riesenfeuerwand“ und ihrem abgebrannten 18 Jahre alten Audi 80. Sie habe sehr an dem Auto gehangen. „Er war nicht viel wert, für unsere Familie ist das aber trotzdem ein Riesenschaden."
Noch ist unklar, ob die Täter an allen Wagen Feuer legten oder ob dieses übergriff. Das Landeskriminalamt hat zur Aufklärung der Brandstiftungen eine Belohnung von 2.500 Euro ausgesetzt.
Am Tag zuvor hatten Unbekannte in Harvestehude nahe der Alster sechs Oberklasse-Autos angezündet. Ein weiterer Wagen wurde durch die starke Hitzeentwicklung beschädigt. Die Polizei geht davon aus, dass es sich bei den Anschlägen weniger um politisch motivierte Taten als vielmehr um reinen Vandalismus handelt. Seit dem Winterende brannten in der Hansestadt bereits rund 50 Autos, seit 2004 waren es nach Schätzungen der Hamburger SPD-Bürgerschaftsfraktion mindestens 700. Allerdings könne der schwarz-grüne Senat keine genauen Zahlen vorlegen, kritisierte Innenexperte Andreas Dressel. Hintergrund ist die Antwort des Senats auf eine Anfrage der SPD. Der Senat mauere bei dem Thema Brandanschläge, so Dressel. Er wolle das Thema bewusst herunterspielen – auch um von der katastrophalen Aufklärungsquote abzulenken.
Die Fahndung nach den Tätern gestaltet sich extrem schwierig.
Polizeisprecher Ralf Meyer appelliert an alle Hamburger, sofort den Notruf zu wählen, wenn sich jemand an einem Auto zu schaffen mache. Jede Nacht seien Zivilfahnder im Einsatz. Bei rund 700.000 zugelassenen Autos in Hamburg könne man aber nicht das gesamte Stadtgebiet abdecken, sagte er NDR 90,3. Daher gebe es derzeit auch keine speziellen Sonderfahndungen. Die Suche nach den Brandstiftern sei auch deshalb so schwierig, weil sich die Brandserie, anders als in Berlin, nicht auf bestimmte Stadtteile beschränke.
Die Anschläge finden offenbar bereits Nachahmer unter Kindern. Wie ein Polizeisprecher mitteilte, setzte am Montagnachmittag ein Achtjähriger im Stadtteil Osdorf mithilfe von Papier zwei abgestellte Autos in Brand.

Noch Stunden nach dem Brandanschlag war die Feuerwehr am Espellohweg im Einsatz um qualmende Autos zu löschen

MÜTTER HELFEN MÜTTERN

Spende für Familien in Notlagen

Der Verein „Mütter helfen Müttern“ hilft regelmäßig Familien, die unverschuldet in Not geraten sind. So wird der Erlös selbstgefertigten Kunsthandwerks diesen Familien gespendet. Auch der General- und Admiralstabs-Lehrgang 08 an der Führungsakademie der Bundeswehr unterstützt den Verein. Anfang April war in der Führungsakademie Scheckübergabe.

VEREINE

Freunde des Hirschparks feiern Jubiläum

Am 5. Juni feiert der Verein der Freunde des Hirschparks Blankenese und des Wildgeheges Klövensteen sein 50-jähriges Bestehen mit einem großen Fest im Hirschpark. Neben dem Natur-, Tier- und Artenschutz hat es sich der Verein zur Aufgabe gemacht, die Staat durch Anregungen und Mitarbeit zu entlasten. Im Jubiläumsjahr steht die Sanierung eines Brunnens im Französischen Garten an. Dafür ruft der Verein jetzt zu Spenden auf. Spendenkonto: Verein der Freunde des Hirschparks, Hamburger Sparkasse BLZ 200 505 50, Konto: 1265 127 355. Hirschpark, Elbchaussee 499.

JUGEND FORSCHT

Schüler-Sonderpreis geht nach Blankenese

Im Rahmen des Landeswettbewerbes „Jugend forscht“ erhielten Judith Ehret, Julia Puschmann und Kyra Teege vom Marion-Dönhoff-Gymnasium den Airbus-Sonderpreis für ihre automatische Bewässerungsanlage für Zimmerpflanzen.

GESAMTSCHULE BLANKENESE

Ein Ort zum Lesen, Arbeiten und Begegnen

Die Gesamtschule Blankenese bekommt eine Bibliothek. Das ist, so Schulleiter Mathias Morgenroth-Marwedel, „seit Jahren ein Traum unserer Lehrer und Schüler. Jetzt schlagen wir endlich ein neues Kapitel auf.“
Zum 20-jährigen Schuljubiläum soll der Traum in diesem Jahr Wirklichkeit werden. Geplant ist ein Neubau mit 180 Quadratmeter Fläche. Der einem liegenden Buch ähnelnde Baukörper stammt aus dem Architekturbüro BRT, das bereits für die Gesamtschule Bergedorf eine Bibliothek entworfen und gebaut hat. Die 700.000 Euro für das Blankeneser Projekt werden durch Mitgliedsbeiträge des eigens gegründeten Fördervereins, Eigenleistungen der Klassen und Spenden aufgebracht.
Mit der neuen Bibliothek verfolgt der Verein zwei Ziele: Zum einen soll die Lesekompetenz der Schüler durch ein umfangreiches Angebot gefördert werden. So solle das Lesen von Büchern wieder in den Mittelpunkt von Bildung und Erziehung rücken, so Daniela Gäthje vom Vorstand des Fördervereins und Fachleiterin Deutsch an der Gesamtschule Blankenese. „Auch im Zeitalter neuer Medien kann nichts das Lesen eines Buches ersetzen.“
Zum zweiten will sich die Schule dem Stadtteil hin öffnen. Geplant sind gemeinsam mit den Öffentlichen Bücherhallen Lesungen, Ausstellungen, Seminare und Musikabende.
Neben Geld- und Sachspenden freut sich der Förderverein auch über Ideen.
www.gesamtschule-blankenese.de

NATUR

Mehr Grün für Wedel

Nachdem bereits im Stadtgebiet von Wedel neue Bäume gepflanzt wurden, werden im Frühjahr noch weitere Ecken noch grüner gestaltet. Allerdings betrifft das den Bereich zwischen der Beethoven- und Goethestraße erst im Herbst. Bei den Baumpflegearbeiten in den zurückliegenden Wochen wurde darauf geachtet, brütende Vögel nicht zu stören. Sämtliche Maßnahmen, so informiert das Rathaus, „dienen indirekt auch der Verkehrssicherheit“.

In der Sonderausstellung „Only Fish“ im Internationalen Maritimen Museum werden viele Fragen rund um die Themen Fischerei und Artenschutz beantwortet

Internationales Maritimes Museum

„Die Meere besser schützen“

Alles Leben kommt aus dem Meer: Professor Peter Tamms Credo wird auch durch die noch bis Ende Mai laufende Sonderausstellung „Only Fish“ im Internationalen Maritimen Museum bestätigt.

Wie viel Hering, Rotbarsch und Scholle kann und darf man in Zukunft noch essen? Und was macht eigentlich der Seelachs? Antworten gibt es noch bis zum 31. Mai auf der Sonderausstellung „Only Fish“ im Internationalen Maritimen Museum. Neben 100 Jahren Seefischereiforschung wird hier auch die Entwicklung des Fischfangs, vom Einbaum bis zum modernen Fabrikschiff, gezeigt.

„Only Fish“ ist eine Ausstellung für die ganze Familie, denn neben Videoinstallationen und Berichten von Wissenschaftlern gibt es auch eine Laborstation, auf der jeder selbst zum Forscher werden kann.

Das besondere Highlight der Ausstellung sind in Alkohol konservierte Fische, die Hamburger Kaufleute wie J.C. Godeffroy oder P. Becker von ihren Reisen auf den Weltmeeren mitgebracht haben.

„Alles Leben kommt aus dem Meer, die Vielfalt des Lebens in den Ozeanen ist faszinierend. Die Meeresforschung ist mir persönlich sehr wichtig, denn wir müssen lernen, wie wir unsere Meere in Zukunft besser schützen können“, sagt Professor Peter Tamm.

Auch im Museum wird Nachhaltigkeit großgeschrieben: Erstmals wurden energiesparende LED-Leuchten und wiederverwendbare Materialien bei der Ausstellungsproduktion eingesetzt.

Im Mai gibt es ein umfangreiches Sonderprogramm mit speziellen Führungen und Veranstaltungen für Schulklassen und Kindergärten sowie kulinarisch-wissenschaftliche Vortragsabende.

Internationales Maritimes Museum
Kaispeicher B, Koreastraße 1
Telefon: 30 09 23 00
www.only-fish.de

www.internationales-maritimes-museum. de
Autor: helmut.schwalbach@kloenschnack.de

DIENSTJUBILÄUM

Abschied nach 50 Jahren

Nach 50 Jahren beim Bundesamt für Seeschifffahrt und Hydrographie (BSH), früher Deutsches Hydrographisches Institut, wurde Regierungsoberamtsrat Walter Winkler aus Wedel von BSH-Präsidentin Monika Breuch-Moritz nun in den Ruhestand verabschiedet. Der gebürtige Greifswalder begann 1960 seine Ausbildung im Öffentlichen Dienst und stieß 1975 über die Wasser- und Schifffahrtsdirektion in den Verwaltungsdienst des Deutschen Hydrographischen Instituts, dem Vorgänger des heutigen BSH. Schon damals bei der Zusammenlegung von DHI und Bundesamt für Schiffsvermessung zum BSH bewies Walter Winkler sein Organisationstalent. Großen Anteil hatte er auch später, als nach dem DDR-Zusammenbruch verschiedene Behörden ins BSH integriert werden mussten. Winkler arbeitet nun verstärkt in der Wedeler Kommunalpolitik mit.

BUCHTIPP

Mordsee

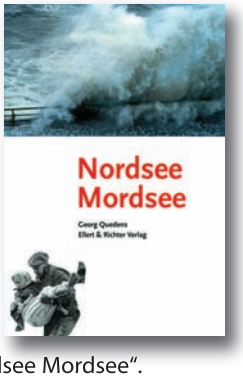

„Das Meer frisst das Land“,„Die Friedhöfe der Ertrunkenen“,„Der Untergang von Rungholt und Alt-Nordstrand“ – das sind nur einige Kapitel des kürzlich im Verlag Ellert & Richter erschienenen Bandes „Nordsee Mordsee“. Georg Quedens hat hier auf rund 170 Seiten spannende Fakten über Stumfluten, Deiche und Strandräuber zusammengetragen.

ISBN 978-3-8319-0378-8

KREUZFAHRTEN

Auf Weltreise

Zu den Highlights der Reedereien Crystal Cruises und Regent Seven Seas Cruises zählt eine Weltreise auf der „Seven Seas Voyager“ vom 14. Januar 2011 bis zum 7. Juni 2011. Start ist in San Francisco, Zielhafen Southamton. Gebucht werden können auch Teilabschnitte der Reise.
www.vistatravel.de

HAFENGEBURTSTAG

Von Segel bis Solar, von Gegenwart bis Zukunft

Das größte Hafenfest der Welt wird vom 7. bis 9. Mai gefeiert. Mit dabei sind mehr als 300 Wasserfahrzeuge, vom Traditionssegler bis zum Museumsschiff, vom Luxusliner bis zum Feuerwehrboot. Zu den Attraktionen zählt ein Solar-Katamaran voller Hightech. Die „Planetsolar“ ist auf einer Fläche von 500 Quadratmetern mit Photovoltaik-Modulen bestückt, die den Antrieb mit Energie versorgen. Anlässlich des Hafengeburtstages macht das vermutlich modernste Schiff der Welt im Cityhafen fest.

Zum 821. Hafenbeburtstag werden auch in diesem Jahr wieder über eine Million Besucher erwartet. Neben der Taufe der Hubinsel „Thor“ zählen die Kreuzfahrtschiffe „Mein Schiff“, „Aidaluna“ und „Delphin“ zu den Höhepunkten des maritimen Spektakels. Mit dabei ist auch die „Queen Mary 2“.
www.hafengeburtstag-hamburg.de

Witthüs

So vielfältig wie ihre künstlerischen Techniken muten auch die Collagen der Künstlerin Sabine Voß an. In ihnen schichtet sie traumhafte Stimmungsräume, die malerisch anmuten, ohne gemalt zu sein. Vor allem die haptische Qualität der Arbeiten lassen die Werke sinnlich erfahrbar werden: Ruhe und Bewegung, Malerei und Transparenz, Gehaltenes und Rahmensprengendes sind die Themen, mit denen Sabine Voß sich auseinandersetzt.

Ambrosia von Sabine Voß

Witthüs, Elbchaussee 499a, Hirschpark, Telefon: 86 01 73, www.witthues.de

Elbschloss Residenz

Fabenprächtige Kunst der Chilenin Carolina Villagra-Roth

Carolina Villagra-Roth denkt und fühlt in Farben – vielleicht eine Hommage an ihr Heimatland Chile? Jedenfalls finden sich in ihren Bildern die Farben und das Licht ihrer farbenprächtigen Heimat wieder: Das Blau des Pazifiks, die unterschiedlichen Lilatöne der Anden und der Atacama-Wüste, das satte Grün des Südens, das Türkis des Himmels Patagoniens und das Orange-rot der Sonne.
Ihre Arbeiten, für die sie sich unterschiedlicher Maltechniken oder auch Texturen bedient, sind positiv, bunt und direkt erkennbar, dabei aber nie kitschig. Unter dem Titel „Farben des Lebens" zeigt die Künstlerin Menschen, Landschaften, Portraits und Stillleben.
9. Mai bis 13. Juli, Elbschloss Residenz, Elbschlossstraße 11, Täglich 10 bis 19 Uhr

Atelier Heidi Bernhard-Wiggert

Unter dem Motto „Abstrakt" zeigt Heidi Bernhard-Wiggert in ihrem Atelier Objekte moderner Kunst und große, quadratische Acrylbilder auf Leinwand. Die Ausstellung ist noch bis zum 29. Mai jeden Freitag von 15 bis 19 Uhr und jeden Samstag von 10 bis 13 Uhr geöffnet.
Atelier Bernhard-Wiggert, Kanzleistraße 2, Hofeingang

Brillenhaus Blankenese

Emaillieren bedeutet, Glas auf Metall zu schmelzen. Um ein gutes Ergebnis zu bekommen, muss sowohl die Farblehre beherrscht werden als auch der Umgang mit den Trägermaterialien Stahl, Kupfer oder Silber.

Objekte von Inge Sandeck

Die Künstlerin Inge Sandeck erlernte die Metallberarbeitung bei Professor Tümpel in Hamburg, die Emailtechniken hat sie autodidaktisch erworben. Das Ergebnis dieser Kombination wird noch bis zum 18. Mai in den Schaufenstern des Brillenhauses in Blankenese gezeigt.
Am Kiekeberg 1, Telefon: 86 37 32, www.brillenhaus-blankenese.de

TISCHLEREI
Thomas Raab

Möbeltischlerei

Badmöbel · Heizkörperverkleidungen
Einbauschränke · Einzelstücke
Objekte · Beratung und Planung
Ausstellung und vieles mehr

Bredhornweg 62 · 25488 Holm
Tel. 04103 / 989698 · www.tischlereiraab.de

PRAXISGEMEINSCHAFT
Radiologie Blankeneser Bahnhof

MRT | CT | Digitale Mammographie
Digitales Röntgen | Nuklearmedizin
Interventionen

Sülldorfer Kirchenweg 2a
22587 Hamburg
Tel. (040) 8 66 25 37–460 /-461
Fax (040) 8 66 25 37–463

www.radiologie-blankenese.de

Eine Praxisgemeinschaft der Radiologischen Allianz GbR und der Radiologie Pinneberg GbR.

Wir sagen Danke!

Der erste Monat am Standort Blankenese ist nun vorüber. Er war aufregend und erfolgreich für uns.

Wir danken allen, die tatkräftig bei Planung, Bau und Einzug mitgewirkt haben – auch denen, die den Lärm und Staub aushalten mussten. Insbesondere danken wir den KollegInnen und unseren PatientInnen für ihr Verständnis in der Einarbeitungsphase sowie all den helfenden Händen rundherum.

Ihr Team der Radiologie Blankeneser Bahnhof

Galerie Blankenese

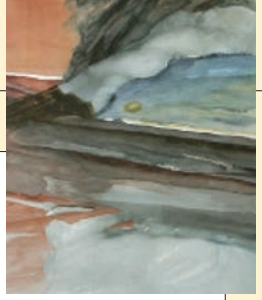

Abstrakte Landschaft von Ingrid Kröger

Landschaften und die Liebe zur Natur waren das Ausgangsthema der Bilder von Ingrid Krüger. Doch im Laufe ihrer Arbeit entfernte sie sich immer weiter von der direkten Abbildung des Sichtbaren, rückte immer mehr in die Nähe des Abstrakten. Heute möchte sie mit ihren Bildern eine ganz eigene, persönliche Welt erschaffen und sie dem Betrachter näherbringen. Seit 1965 malt sie Aquarelle, eine Technik, die Malerei als technisch schwierig gilt. Das Aquarell verlangt ein schnelles, entschiedenes Arbeiten, ein geübtes Auge und eine sichere Pinselführung. Dinge, die Ingrid Krüger bestens beherrscht.
9. Mai bis 6. Juni, Blankeneser Hauptstraße 141, Telefon: 87 00 08 24, www.galerie-blankenese.de

Cap San Diego

Mit der Frühlingszeit beginnen auch wieder die Sonderausstellungen auf der Cap San Diego. Unter dem Motto „Fluchtlinien und Strömungen" setzen sich 25 internationale Künstler als Auftakt mit aktuellen politischen und soziokulturellen Themen auseinander. Neue Horizonte des Nachdenkens werden in Malerei, Zeichnung oder Video umgesetzt.
Bis 16. Mai, Überseebrücke, Telefon: 36 42 09

Galerie Abrahams

Wie kaum ein anderer Bezirk ist Altona von Gegensätzen und sozialen Umbrüchen geprägt. Im Westen der Hansestadt treffen Wohlstand und Existenzminimum, gepflegte Villen und urbane Problemzonen, Luxusmodernisierung und Alternativkultur aufeinander. Auf alten Gewerbehöfen unterhalten noch zahlreiche Künstler ihre Ateliers und bilden das kreative Rückgrat der Altonaer Kunstlandschaft. Drei von ihnen kommen jetzt mit ihren Werken in der Galerie Abrahams zu Wort.

Hinnerk Bodendieck, Sönke Poppe und Heinz Rolefs haben eins gemeinsam: Ihre Arbeit kreist im wesentlichen um die klassischen Genres Figur, Landschaft und Stillleben. Dabei sickert das sie umgebende Umfeld immer wieder in ihre Bilder ein und bestimmt den zeitgenössischen Pulsschlag ihrer Malerei.
Bis 19. Juni, Galerie Abrahams, Fehlandstraße 50, Telefon: 35 26 57, www.galerie-abrahams.de

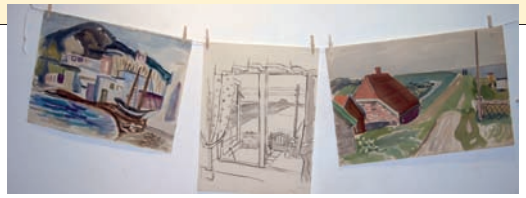

Aquarelle und Tuscharbeiten von Erich Hartmann

Elbdörfer Galerie

Kunstfreunde, aufgepasst! Die Elbdörfer Galerie löst eine Sammlung von 100 Aquarellen und Tuschearbeiten des bekannten Hamburger Künstlers Erich Hartmann (1886-1973) zu äußerst günstigen Preisen auf. Gelegenheit, Arbeiten des Mitglieds der Hamburger Secession zu erwerben, besteht für alle Interessierten vom 5. bis 15. Mai.
Elbdörfer Galerie, Osdorfer Landstraße 233, Telefon: 800 34 74, www.elbdoerfer-galerie.de

Sarah und Daniel Loebel spielen nicht nur leidenschaftlich gern, sondern auch erfolgreich Tennis

Tennis

Auf dem Sprung zu den Profis

Die Blankeneser Geschwister Sarah und Daniel Loebel zählen zu Deutschlands hoffnungsvollsten Tennis-Talenten. Seit Jahren sind sie bei internationalen Turnieren auf den vorderen Plätzen zu finden, führten ihre Mannschaften im vergangenen Sommer zur Hamburger Meisterschaft.

Nach ihrer bittersten Niederlage gefragt, muss Sarah Loebel intensiv überlegen. Ihr kleiner Bruder Daniel hilft ihr schließlich auf die Sprünge: „Das war, als du gekotzt hast.“ Da kann sich auch die 16-Jährige erinnern. „Ich hatte bei den Deutschen Meisterschaften den ersten Satz gegen eine Favoritin sensationell gewonnen. Dann ist mir schlecht geworden, und wir mussten die Partie abbrechen.“ Mittlerweile halten die Nerven der Abiturientin, die wie ihr Bruder das Marion Dönhoff Gymnasium besucht, meistens. In Hamburg ist sie die Nummer zwei bei den unter 18-Jährigen, nur Jennifer Witthoeft vom Club an der Alster ist stärker in der Hansestadt. Geht es um den schönsten Sieg ihrer Karriere, muss Sarah nicht so lange nachdenken: „Ganz klar, mein erstes Blankeneser Pfingstturnier. Da war ich zwölf und bin vor Freunden und Familie prompt ins Halbfinale gekommen. Toll war auch ein Halbfinale im letzten Sommer in Holland. Da habe ich vor 400 Leuten gespielt.“ Den Sieg beim Blankeneser Pfingstturnier (21.5. bis 24.5.2010) wird Sarah Loebel auch 2010 wieder in Angriff nehmen. Ihr Bruder ist verhindert, er fährt mit den Eltern auf eine Kreuzfahrt mit der Aida.

Sechs Mal in der Woche stehen beide Geschwister mit Trainer Erwin Dannenberg auf dem Tennisplatz, immer rund zwei Stunden am Stück. Zusätzlich gibt es zwei- (Sarah) beziehungsweise dreimal (Daniel) zusätzliches Konditionstraining. „Das ist schon okay, unsere Eltern und die Schule unterstützen uns großartig. Wir haben so gute Noten, dass wir öfter fehlen können wenn wir zu Turnieren reisen“, erzählt Daniel und seine Schwester ergänzt: „Unserem Vater macht es riesigen Spaß, uns zu Wettkämpfen zu fahren. Im letzten Jahr war er sogar mit mir bei einem Turnier in Warschau.“ Sarah muss die Reisen aber erstmal zurückschrauben. Schließlich geht es für sie in der elften Klasse um Punkte für das Abitur.

Beide haben ihr Leben lang für die SVB den Schläger geschwungen. Bereits mit sechs hat Sarah begonnen Tennis zu spielen, ihr Bruder hat zugesehen und war gleich begeistert. Wo das hinführen kann, zeigen Sarahs Pläne für die Zukunft: „Ich gehe dieses Jahr auf die WTA-Tour, spiele Challenge-Turniere und sammle Punkte für die Weltrangliste der 10.000 besten Tennis-Spielerinnen. Nach dem Abitur möchte ich auf jeden Fall Profi-Spielerin werden. Sollte das nicht erfolgreich sein, studiere ich Medizin.“ Und auch Daniel hat präzise Vorstellungen: „Diesen Sommer stehen Turniere unter anderem in Norwegen und Dänemark an, außerdem große Veranstaltungen in Deutschland. Da möchte ich mich in der Jugendrangliste weiter nach vorne spielen.“

Mit Meisterschaften in Deutschland hat der 14-Jährige dabei noch ein Hühnchen zu rupfen: „Bei einem U-12-Turnier verlor ich gegen einen Spieler aus Bayern mit 7:6 im dritten Satz. Dabei sind zwei Schläger zu Bruch gegangen. Wenn es mit der Profi-Karriere nicht klappen sollte, studiere ich Sportmanagement.“ Es ist den beiden Blankenesern nur zu wünschen, eines Tages die langwierige Krise des weißen Sports in Deutschland zu beenden.

Autor: Henrik Diekert

RING DER EINZELPADDLER

Erlebniswoche Kanu

Vom 1. bis 5. Mai führt der Deutsche Kanu Verband bundesweit seine „Erlebniswoche Kanu“ durch. Selbstverständlich beteiligen sich auch die Aktiven des Ring der Einzelpaddler (RDE) an der Woche und halten für Interessierte verschiedene Angebote parat. Auf dem Programm: Infos und Vorführungen zum Seekajakfahren, Wildwasserrennsport mit Rennsportweltmeister Wolfgang Brick, ein 10er-Canadier, der mit Interessierten eine Runde am Blankeneser Elbufer dreht oder auch ein allgemeines Probepaddeln.

www.rde-hamburg.de

BLANKENESER MTV

Volleyballdamen in der Bezirksliga

Sie sind erst zweieinhalb Jahre alt und haben es doch schon zur Bezirksliga gebracht: Die Damen des Blankeneser MTV. Bevor gefeiert werden konnte, waren die Nerven beim letzten Spiel allerdings noch einmal zum Zerreißen angespannt. In der Altonaer Sporthalle kämpfte die Mannschaft gegen einen starken Altonaer TSV und gewann die Meisterschaft und damit den Aufstieg in die Bezirksliga erst im letzten Satz. Ein Titel, der nicht ganz ungetrübt ist, denn aus beruflichen und familiären Gründen können die Damen nicht in der bewährten Konstellation weitermachen. Deshalb suchen sie Verstärkung: Willkommen sind Mitspielerinnen von mindestens 16 Jahren, die viel Spielerfahrung haben und deren Können nach Möglichkeit bereits auf Bezirksliga-Niveau ist.

Erfolgreich: Die Damen des BMTV

www.blankeneser-mtv.de

IMPERIAL CLUB

American Line-Dance und Stepptanz

Wenn Sie fit und mit Charme in den Frühling kommen wollen, sollten Sie vielleicht einfach mittwochs von 14 bis 16 Uhr das Tanzbein schwingen. Infos gibt Horst Hansen unter 43 26 62 62. Falls Sie mehr Interesse an American Line-Dance haben, sind Sie beim Imperial Club auch an der richtigen Adresse: In einem Schnupperkurs können Anfänger das Angebot testen. Falls nicht – auch die Stepptanzgruppe nimmt wieder Mitglieder auf.

www.imperialclub.de

AUFFÜHRUNG

Theater in der Waldorfschule Nienstedten

Aus Südafrika kommt die bunte Bühnenshow von „Zabalaza“

„Zabalaza“ bedeutet in der Sprache der Xhosa „um etwas kämpfen“. Der Ausdruck stammt aus den schweren Zeiten der Apartheid, in denen die schwarzen Menschen in Südafrika tagtäglich um ihre Freiheit, Gleichberechtigung und Menschenwürde kämpfen mussten. Oft haben die Menschen dort ihren Schmerz, ihre Wut, ihr Verlangen aber auch ihre Freude und ihren Triumph durch Musik ausgedrückt. Zabalaza ist auch der Name der Gruppe aus dem Kinderhilfsprojekt Vulamasango in Kapstadt, die auf über 30 Konzerten in den nächsten zwei Monaten den Menschen in Europa ihr unglaubliches musikalisches Talent darstellen wird. Diese Darstellung ist das Resultat monatelanger, therapeutischer Arbeit mit den Jugendlichen, in welcher sie lernten, mit ihren Gefühlen und Schicksalen umzugehen. Die Lieder drücken daher sowohl Schmerz und Trauer, als auch Freude und Hoffnung sowie immense Willenskraft aus, verwurzelt in tiefer afrikanischer Tradition und Kultur. Zabalaza ist also weit mehr als nur ein Unterhaltungsprogramm.
Lassen Sie sich also für zwei Stunden nach Afrika entführen. Lassen Sie sich berühren von den alten afrikanischen Apartheidsliedern, Gospelsongs, Volksliedern und Trommelrhythmen und erleben Sie die immense Freude und Kraft, mit denen diese Kinder und Jugendlichen ihren oft nicht einfachen Lebensweg gehen.
Der Eintritt der Konzerte ist frei, die Gruppe sammelt im Anschluss an den Türen freiwillige Spenden.
Mi., 5. Mai, 20 Uhr, Theaterssal der Rudolf Steiner Schule Nienstedten, Elbchaussee 366

MUSIK

Sänger gesucht!

Der Hamburger Oratorienchor sucht ab sofort neue Mitglieder. Wer musikalisch ist, über eine schöne Stimme und möglichst auch Chorerfahrung verfügt und Spaß daran hat, in seiner Freizeit regelmäßig an Chorproben teilzunehmen, ist herzlich zu einer „Schnupper-Probe“ eingeladen.
Für das nächste Konzert am 1.7.2010, das der Chor gemeinsam mit dem argentinischen Gastchor Coral Todos los Santos im Michel geben wird (Beethoven: C-Dur-Messe und Vesperae solennes de confessore von Mozart), haben die Proben soeben begonnen, ein Einstieg ist also problemlos möglich. Im März 2011 wird der Hamburger Oratorienchor die Johannes-Passion von J. S. Bach in der Laeiszhalle aufführen.
Kontakt: Sylvia Schmidt, Tel. 560 75 67, www.hamburger-oratorienchor.de

Kammerhorster Steingarten
Grabmale und Urnensteine
Gedenksteine für Kinder
Nachbeschriftung und Restaurierung
Individuelle Grabgestaltung
Skulpturen, Garten- und Quellsteine
Kammerhorster Steingarten
Josephine Peters-Bustorff
Steinmetz- und Steinbildhauermeisterin
Dockenhudener Str. 23 | 22587 Hamburg-Blankenese
Telefon: 040-866 936 42 | mobil: 0171-788 62 14
www.kammerhorster-steingarten.de

BESTATTER VOM HANDWERK GEPRÜFT
Seemann & Söhne
seit. 1892
Beerdigungs-Institut Seemann & Söhne KG
Blankenese Dormienstr. 9, 22587 Hamburg Tel.: 866 06 10
Rissen Ole Kohdrift 4, 22559 Hamburg Tel.: 81 40 10
Groß Flottbek Stiller Weg 2, 22607 Hamburg Tel.: 82 17 62
Wedel Egenbüttelweg 4, 22880 Wedel Tel.: 04103-97 03 51
www.seemannsoehne.de

Redaktionsschluss für die Juni-Ausgabe

Freitag, 14. Mai

www.kloenschnack.de

H.W.Bade Bestattungsinstitut & Sohn
- Bestattungen aller Art
- Eigene Trauerhalle und Abschiedsräume
- Bestattungsvorsorge

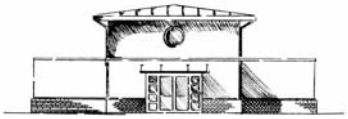

Flerrentwiete 32 · 22880 Wedel · Tel. 04103/ 5160 (Tag & Nacht) · www.bade-bestattungen.de

EV. FRIEDHOF GROSS FLOTTBEK
SEIT 1909
INDIVIDUELLE BESTATTUNG
GÄRTNERISCHE GRABANLAGEN
100 JAHRE FRIEDHOFSKULTUR
BERATUNG UND VERWALTUNG
IHRE ANSPRECHPARTNER VOR ORT:
MICHAELA CORDTS / KIRSTEN WOLTER
STILLER WEG 28 22607 HAMBURG
TEL. 040 - 82 90 74

CLAUDIA POHL
STEINBILDHAUERMEISTERIN
GRABMALE AUS NATURSTEIN
NACHSCHRIFTEN - STEINREINIGUNGEN
RENOVIERUNGEN - RESTAURIERUNGEN
LIEFERUNG AUF ALLE FRIEDHÖFE
WWW.GRABSTEIN-HAMBURG.DE
AM FRIEDHOF GROSS FLOTTBEK
STILLER WEG 24 · 22607 HAMBURG
TELEFON 040 / 82 51 64

Dirk Fanter

Tel. 040 - 86 62 83 41 · Fax 040 - 86 62 83 42
e-mail: office@dirkfanter.de · www.dirkfanter.de

Heizung und Sanitär
Bauklempnerei · Dacharbeiten
Solartechnik · Wasseraufbereitung

Schulze

Malermeister Dieter Schulze
Tel. u. Fax 040 - 870 45 87

sämtliche Maler- und Tapezierarbeiten
in Privat- und Geschäftsräumen
Kunststoffbeschichtungen
Fußbodenbeläge und Fassadengestaltung
dekorative Wandgestaltung und Maltechniken

Michael Neumann

Tischlerei GmbH & Co. KG
Tel. 040 - 870 03 30 · Fax 040 - 870 03 40
e-mail: tischlerei-neumann@t-online.de
www.tischlerei-neumann.com

Fenster u. Türen in allen Variationen in Holz u. Kunststoff · Sicherheitsfenster u. -türen · Wärmeschutz- u. Schallschutzfenster · Innenausbau · Möbelbau · Küchenbau · Badmöbel · Schrankwände · Parkett- u. Laminatböden · Dielenböden · Einbruchschutz · Verglasungen u. Reparaturen

THEATER

„Alle seine Entlein"

Wieder einmal bringt das JUKS am Freitag, 28. Mai um 15 Uhr sein Kindertheater des Monats auf die Bühne. Klaus' Frau Susanne ist für ein paar Tage zu ihrer Mutter gefahren, und der Vater ist mit seinem Sohn Max allein zuhause. Klar, dass da Einiges in der täglichen Hausarbeit schief geht und beim Wäsche aufhängen Ungewöhnliches zum Vorschein kommt, wie diese Geschichte mit dem Fuchs und der Ente ...
Eine lustige, aber auch nachdenkliche Inszenierung über Vater-Sohn-Beziehungen und das Liebgewinnen, in der – es ist kaum zu glauben – ein räuberischer und immer hungriger Fuchs zum fürsorglichen Entenvater wird. Für alle Kinder ab vier Jahren.
Spieldauer ca. 45 Min., Eintritt: 4,00 Euro, Kartentelefon: 830 70 73, JUKS, Osterbrooksweg 25

Fuchs und Ente – ob das gut geht?

KUNST UND KULTUR

Im, vor und hinter dem Spiegel

Spiegeleien sind spannnend – das beweist die Hamburger Kunsthalle in den Pfingstferien, vom 17. bis 21. Mai. Zusammen mit dem Maler Edgar Degas wird einer Dame beim Schminken über die Schulter geschaut, dann heißt es sich selbst ganz genau betrachten – für ein Porträt. Genau wie Narziss, der sich in sein eigenes Wasser-Spiegelbild verliebt hat. Und auch in die alltäglichen Spiegel wird geschaut, in Löffel, CDs, Zerrspiegel, Kugeln, Folien und Wasser.
Informationen und Anmeldung: Hamburger Kunsthalle, Museumspädagogische Abteilung, Glockengießerwall, Telefon: 428 13 12 13, museumspaedagogik@hamburger-kunsthalle.de

WISSENSCHAFT

Science Lab für Kinder

Am 7. Mai können Kinder in der Bücherhalle Elbvororte unter Anleitung der Science-Lab-Kursleiterin Sylvia Hollah den Dingen auf den Grund gehen. Ab 16 Uhr werden eine Stunde lang naturwissenschaftliche Phänomene untersucht. Die Kinder führen alle Experimente selber oder im Team durch und dürfen ihrem Forscherdrang freien Lauf lassen.
Die Anmeldung ist in der Bücherhalle Elbvororte möglich. Die Teilnehmerzahl ist pro Gruppe auf zehn Kinder begrenzt. Die Kosten betragen 5 Euro.
Science-Lab ist eine unabhängige Bildungsinitiative, die 2002 in Bayern gegründet wurde und deren Methodik und Didaktik mittlerweile bundesweit Anwendung findet. Etwa 17.000 Kinder sind bis jetzt in den Genuss der Science-Lab Forscherkurse gekommen.
Bücherhalle Elbvororte, Sülldorder Kirchenweg 1a, Telefon: 38 64 07 82

ABITUR UND AUSBILDUNG

Doppelter Jahrgang in Hamburg

Über 12.000 Abiturienten werden in Hamburg in diesem Jahr geprüft – ein Rekord, ausgelöst durch den ersten Doppeljahrgang. Hintergrund ist die Umstellung vom neunjährigen auf das achtjährige Gymnasium. Der Wettbewerb um die verfügbaren Ausbildungsplätze wird damit automatisch härter, darauf machte auch Ala Schoeller vom Beratungsunternehmen Schoeller & Partner mit Sitz an der Elbchaussee aufmerksam. Wer trotzdem den gewünschten Beruf ergreifen will, sollte sich vorbereiten, die eigenen Stärken und Schwächen erkennen und Aufnahmeprozeduren trainieren. Eine Potenzialanalyse kann hier sinnvoll sein, gerade wenn junge Leute noch schwanken. Die Kosten, die bei Unternehmen wie Schoeller & Partner anfallen, können den Aufwand eigener Recherchern mindern. Hier sollten Jugendliche und Eltern im Einzelfall entscheiden.
www.schoellerpartner.de

Nicht nur in den Klassen, auch auf dem Ausbildungsmarkt könnte es eng werden

SCHAUSPIEL

Bühne und Manege

Zirkus auf Augenhöhe erleben Kinder im Kindergartenalter beim „FlohCircus" im Circus Mignon. Vom 17. bis 21. Mai lernen die Kinder von 10 bis 13 Uhr den Zirkusplatz kennen. Dazu gehört natürlich auch auf dem Seil zu balancieren oder sich am Trapez und auf dem Einrad auszuprobieren. Wenn die Kräfte nachlassen wird gemeinsam gefrühstückt, Zirkusfiguren werden gebastelt und Zirkuslieder gesungen. Fünf Tage Zirkus erleben kostet 90 Euro. Damit die Kleinen ihren Eltern auch zeigen können, was sie gelernt haben, gibt es am Freitag, dem letzten Tag, eine kleine Aufführung. Zusätzlich erteilt der Schauspieler Christoph Brüggemann qualifizierten Schauspielunterricht für Kinder und Jugendliche. „Der Unterricht vollzieht einen inhaltlichen Bogen, der auf mehrere Jahre angelegt ist. Ich hole die Kinder dort ab, wo sie stehen", berichtet Christoph Brüggemann. In der Mignon Schauspielschule wird sowohl die Kunst erlernt, auf der Theaterbühne wie auch vor der Kamera zu agieren.
Neben den regelmäßigen Kursen für unterschiedliche Altersstufen wird die Mignon Schauspielschule künftig auch Workshops zu Themen wie Improvisation, Casting, Interview und Lampenfieber anbieten wie auch eine Masterklasse, die sich an fortgeschrittene Jungschauspieler mit professionellen Ambitionen richtet. Weitere Infos und Anmeldung bei Christoph Brüggemann, Telefon: 35 70 06 07, www.christophbrueggemann.de
Circus Mignon, Osdorfer Landstraße 392, Telefon: 32 08 28 02

Schauspielunterricht im Circus Mignon

Neue Öffnungszeiten von 7–19 Uhr

prima TEXTIL-PFLEGE
Angebote:
2 Hosen spezial € 7.99
3 Pullis € 5.99
1 Hemd waschen + bügeln € 0.99
Bahnhofstraße 63 • Wedel
Telefon (0 41 03) 8 50 86

Heidecke Elektroinstallation GmbH
Kai Uwe Heidecke
Elektrotechnikermeister
Industriemeister Elektro-/Energietechnik
Tel: 040-81960808
Fax: 040-81960809
Elektroarbeiten aller Art · Industrieservice · EDV-Anlagen
22559 Hamburg/Rissen Brünschentwiete 11

Riesenauswahl Möbel-Stoffe
Möbelbezug mit handwerklicher Kompetenz:
Dazu passende Vorhangstoffe für Dekoration und Rollos.
Fachberatung · Kostenvoranschläge
JAB Depot
WOHNEN & SCHLAFEN SCHRÖDER RAUMAUSSTATTUNG
25462 Rellingen · Hauptstr. 76 · Tel. 04101 / 54 41-0

NEU
• Erleben Sie unsere neu angelegte Terrassenlandschaft
• Besichtigung auch sonntags von 11 - 16 Uhr!

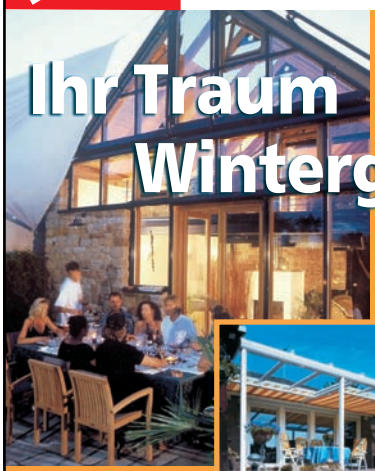

Ihr Traum Wintergarten
• Wintergärten
• Terrassenüberdachungen
• Beschattungsanlagen
• Falttüranlagen
• Glas-Oasen
Mehr Wert für Ihre Immobilie
Wohnwert: perfekte Entspannung
Preiswert: günstig vom Hersteller
Geldwert: kostenlose Planung

Wintergärten zum Anfassen:
Ständige Wintergarten-Ausstellung mit Blick in die laufende Produktion!
Mo-Fr 9-18 Uhr, Sa 10-18 Uhr, So 11 - 16 Uhr!
Bahlburg Einfach wohnfühlen
Bahlburg Wintergarten GmbH
Luruper Hauptstr. 68 • 22547 Hamburg
Tel: 040/83 29 53-0
info@bahlburg-wintergarten.de
www.bahlburg-wintergarten.de

Ein wonniger Mai im Jahre 1867 mit dem stolzen Neubau am Blankeneser Bahnhof

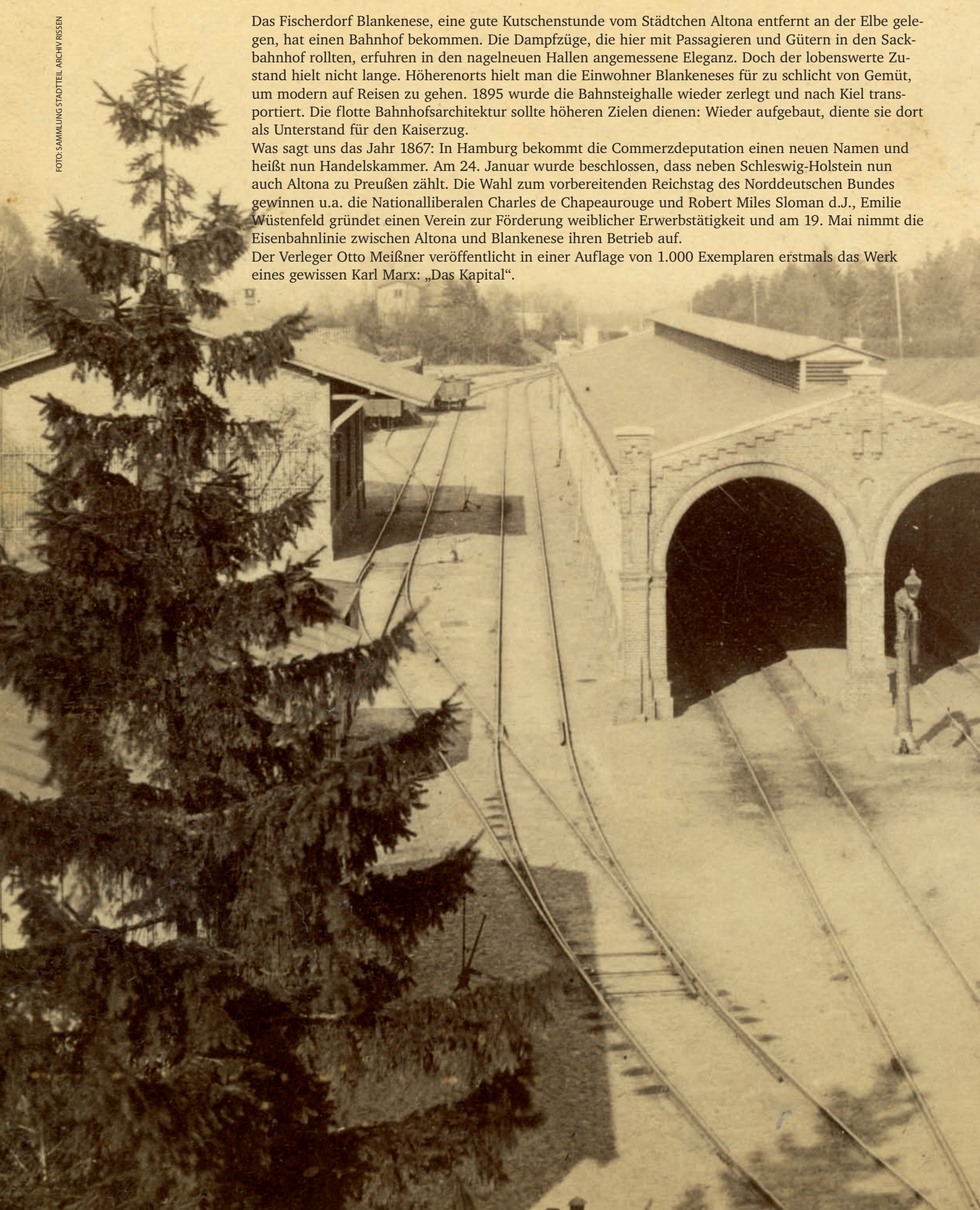

FOTO: SAMMLUNG STADTTEIL ARCHIV RISSEN

Das Fischerdorf Blankenese, eine gute Kutschenstunde vom Städtchen Altona entfernt an der Elbe gelegen, hat einen Bahnhof bekommen. Die Dampfzüge, die hier mit Passagieren und Gütern in den Sackbahnhof rollten, erfuhren in den nagelneuen Hallen angemessene Eleganz. Doch der lobenswerte Zustand hielt nicht lange. Höherenorts hielt man die Einwohner Blankeneses für zu schlicht von Gemüt, um modern auf Reisen zu gehen. 1895 wurde die Bahnsteighalle wieder zerlegt und nach Kiel transportiert. Die flotte Bahnhofsarchitektur sollte höheren Zielen dienen: Wieder aufgebaut, diente sie dort als Unterstand für den Kaiserzug.

Was sagt uns das Jahr 1867: In Hamburg bekommt die Commerzdeputation einen neuen Namen und heißt nun Handelskammer. Am 24. Januar wurde beschlossen, dass neben Schleswig-Holstein nun auch Altona zu Preußen zählt. Die Wahl zum vorbereitenden Reichstag des Norddeutschen Bundes gewinnen u.a. die Nationalliberalen Charles de Chapeaurouge und Robert Miles Sloman d.J., Emilie Wüstenfeld gründet einen Verein zur Förderung weiblicher Erwerbstätigkeit und am 19. Mai nimmt die Eisenbahnlinie zwischen Altona und Blankenese ihren Betrieb auf.

Der Verleger Otto Meißner veröffentlicht in einer Auflage von 1.000 Exemplaren erstmals das Werk eines gewissen Karl Marx: „Das Kapital“.

Die Blankeneser Kirche wird innen renoviert – und braucht Geld

Das Gemeindebudget reicht nicht aus

Die Farbe blättert von den Wänden, die Türen wiegen sich im Wind und die Technik hat musealen Charakter. Nach der Listung als Denkmal (2000) ist das Gebäude äußerlich renoviert worden. Jetzt ist der Innenraum dran. Doch das dringend notwendige Geld fehlt. Der Blankeneser Dr. Axel Hansen, Ex-Vorstand der Kühne & Nagel International AG, ergreift das Engagement und will mehr als 400.000 Euro durch Spenden einsammeln.

Sie haben sich eine Mammutaufgabe auf die Fahnen geschrieben. Woher nehmen Sie den Mut, in diesen Zeiten mehr als 400.000 Euro für die Blankeneser Kirche einsammeln zu wollen?

AXEL HANSEN: Mut steht am Anfang des Handelns, Glück am Ende, hoffe ich mit Demokrit. Mit einer Spende im wahrsten Sinne des Wortes für die Kirche im Dorf werden sich auch viele Menschen identifizieren können, die spendenwillig sind, aber ihre Gabe nicht gern fremden Händen in fernen Kontinenten anvertrauen wollen. Wir müssen auch jetzt handeln, da die Heizungsanlage dringend erneuerungsbedürftig ist und es Sinn macht, im Zuge der dafür nötigen Umbauarbeiten auch die längst überfällige Renovierung anzugehen.

Die Blankeneser Kirche am Markt wurde 1895/97 nach Plänen von Ernst Erhardt errichtet und soll den Charakter der protestantischen Predigtkirche zum Ausdruck bringen. Eine Anpassung an den Zeitgeist fand 1958 und 1970 statt

Hat sich denn schon was getan?

AXEL HANSEN: Nach 14 Tagen haben wir die ersten 20.000 Euro schon von einer Vielzahl von Spendern zusammen. Unser Anliegen scheint sich langsam herumzusprechen, wir haben sogar eine Spende aus Südafrika! Den erhofften weiteren Spendenerfolg wird man demnächst an einem Spendenbarometer an der Kirche ablesen können, die Spender – soweit sie nicht anonym bleiben wollen – auf der Internetseite www.blankenese.de und im Gemeindebrief gewürdigt finden.

Dr. Axel Hansen: „Mut steht am Anfang des Handelns, Glück am Ende!"

Viele haben „mit der Kirche nichts am Hut". Wie wollen Sie denen ans Portemonnaie?

AXEL HANSEN: Die Blankeneser Kirche geht alle an. Sie ist ein inzwischen 114 Jahre altes, neu-gotisches Kulturdenkmal im Mittelpunkt unseres Ortes. Seit 2000 ist sie denkmalsgeschützt. Mit der Bronzetaufe aus der Mitte des 13. Jahrhunderts beherbergt sie das bei weitem älteste Kulturgut in den Elbvororten. Es gibt übrigens sogar Unterstützung von ausgetretenen Mitgliedern, die zwar nicht dauerhaft mit hohen Kirchensteuern belastet sein wollen, aber zu Einzelspenden bereit sind.

DAS SPENDENKONTO:
Förderverein Blankeneser Kirche am Markt e.V., Commerzbank Hamburg (BLZ 200 400 00), Kto.: 33 53 000, Stichwort: „Kirchenrevovierung" und Name/Adresse d. Spenders.

Die Kirche nimmt für sich in Anspruch, Mittelpunkt der Gemeinde zu sein. Ist sie das?

AXEL HANSEN: Sie ist nicht nur Mittelpunkt der Gemeinde, sondern des Kulturlebens der Elbvororte. Denn neben Gottesdiensten und kirchlichen Feiern finden in den Kirchenräumen zahlreiche weltliche Konzerte, Vorträge, Ausstellungen statt. Daran haben auch zahllose Mitbürger der Elbgemeinden, von denen viele der Kirche nicht angehören, Anteil. Auch von diesen erhoffen wir zahlreiche Spenden.

Es gibt schönere Kirchen von Innen. Welches Lifting soll die Kirche am Markt bekommen?

AXEL HANSEN: Die wegen ihres im Ort und von der Elbe her weithin sichtbaren Kirchturms auch gern „Michel der Elbvororte" genannte Kirche wird natürlich nicht plötzlich in Neubarock glänzen. Der nüchterne Charakter der protestantischen Predigtkirche wurde 1958 – vor allem durch die rangartige, fast in den Chor reichende Empore – „demokratisiert" und ist schon moderne Architekturgeschichte. Der weiße Neuanstrich, die neuartige Lichtplanung, behutsame Veränderungen im Altarbereich und den Querschiffen und eine Vielzahl funktioneller Up-dates mit moderner Technik werden dies betonen.

Was passiert mit dem Gottesdienst während der Renovierungsphase?

AXEL HANSEN: Der Gottesdienst, und auch die anderen vielen Veranstaltungen der Gemeindeakademie, der Chöre, und Konzerte und Diskussionen, werden in dieser Zeit im Gemeindehaus stattfinden. Im November soll dann mit einem feierlichen Gottesdienst die renovierte, in neuem Glanz erstrahlende Kirche eingeweiht werden.

Danke für die Antworten und viel Erfolg für Sie und die Blankeneser Kirche.

Wider die Meckerei

Was würde Bond tun?

Der auf dieser Seite größte Anlass zum Meckern ist diese Ecke. Was für eine seltsame Verknüpfung! „Ihnen liegt etwas auf dem Herzen?" und dann soll es automatisch eine Meckerei sein? Was mir auf dem Herzen liegt, sind allenfalls Edelmut, Liebe zum Schönen Geschlecht und hin und wieder elegischer Weltschmerz.

Was mit Herz hingegen so wenig zu tun hat wie Powerfrau mit Power sind nicht geschnittene Hecken, drei Schlaglöcher und vier Coladosen auf dem Blankeneser Marktplatz. Wer über so etwas meckert, der verspottet in Wahrheit das eigene langweilige Leben.

Es fällt auf: sobald sich jemand vor die Tür gewagt hat, ist es mit der Meckerei schlagartig vorbei. Sintflut in Rio de Janeiro, Tsunami in Fernost, Müllberg in Neapel – und doch meckern weder Cariocas, Thais oder Mafiosi derart viel wie der durchschnittliche Hamburger.

Wenn ich sauer werde, dann stelle ich mir immer häufiger die Frage: „Was würde Bond tun?" In der Regel gar nichts. Wenn Bond auf die verspätete S-Bahn flucht, dann landet er auf dem Boden des Schneideraums und das zu Recht.

Willbur March

Ihnen liegt etwas auf dem Herzen? Her damit: meckerei@kloenschnack.de

PERCYS GEDANKEN ...
... fallen aus organisatorischen Gründen in diesem Monat aus.

5/2010
LEBENSART

Die Experten:

Mit gutem Geschmack genießen

HAMBURGER Klönschnack PRÄSENTIERT: FACHKOMPETENZ FÜR DIE ELBVORORTE

Experten des Monats: Uwe Sponnagel und Andrea Bock, Inhaber des Bonscheladens

Sie sind klein, bunt und süß – und sie machen einfach glücklich. Die Bonbons aus dem Bonscheladen in Ottensen.
Andrea Bock und ihr Mann Uwe Sponnagel haben 2005 mit einer Idee begonnen, die heute ein erfolgreicher Geschäftsbetrieb ist. Sie probierten und experimentierten, übten und trauten sich. Sie brachten sich das Handwerk des Bonbonmachens selbst bei und machen heute mit ihrer Arbeit große und kleine Genießer glücklich.
Dieses Geschäft ist ein Phänomen. Jeder Kunde beginnt augenblicklich zu lächeln, sobald er den Laden betritt. In unzähligen Bonbonnieren, Gläschen, Tütchen und Schächtelchen leuchten die kleinen Süßigkeiten und wollen alle gleichzeitig probiert werden. Kirsche, Zitrone, Erdbeer, Granatapfel, Traube, Rose, Salzlakritz, Hafen- oder Pauli-Bonsche – allein der Geruch mach Appetit auf mehr.
Andrea Bock begrüßt die Kunden, berät, verpackt und verteilt Löffel zum Probieren, während Uwe Sponnagel in der offenen Produktionsküche die ersten Bonbons des Tages produziert. Heute sind es Herzbonsche, denn der Muttertag steht vor der Tür und dann sind die Erdbeer-Vanille-Naschereien mit Herzmuster ein heiß begehrtes Geschenk.
„Wir verwenden in unserer Produktion nur hochwertige Waren. Zucker und Glucosesirup sind bio, unsere Aromen natürlich oder zumindest naturnah und die Farbstoffe sind ausschließlich pflanzlich“, erklärt Uwe Sponnagel während er die noch heiße Bonbonmasse bearbeitet.
Seine Frau Andrea verpackt derweil ganz liebevoll die Geschenktütchen, die sich eine Kundin ausgesucht hat. „Das positive an unserem Beruf ist, dass die Leute so gut gelaunt sind. Sie freuen sich einfach, hier zu sein. Da geht mir immer wieder das Herz auf. Denn es ist so schön zu sehen, dass wir mit unserer Idee so viele Menschen glücklich machen“, erklärt die Inhaberin sichtlich gerührt.
Die Frage, was für sie Genuss ist, beantwortet sie so: „Etwas zu tun oder zu essen, das nicht alltäglich ist. Wir sind beide Segler. Für uns ist es der schönste Genuss, bei schönem Wetter und angenehmer Brise auf dem Wasser zu sein.“

Uwe Sponnagel und Andrea Bock machen in ihrem Bonscheladen in Altona viele Genießer glücklich

Es sind eben auch die kleinen Dinge, die Genießer glücklich machen. „Haben Sie schon einen warmen Bonbon probiert?“, fragt der Mitarbeiter, der die fertigen noch warmen Bonbons am Tresen nebenan bearbeitet, als Kunden hereinkommen. Sekunden später lutschen alle vor sich hin und sind selig im Hier und Jetzt, weil die warme Süßigkeit ein echter Seelenschmeichler ist.
Alle Klönschnackleser sind herzlich eingeladen, im Bonscheladen in der Friedensallee 12 vorbeizuschauen, und sich von der liebevollen Atmosphäre anstecken zu lassen. Denn wer im Mai im Laden das Stichwort „Klönschnack“ sagt, erhält eine süße Überraschung.

21. Weinfest in Wedel

Weinfreunde sollten im Mai Wedel im Auge behalten. Hier findet vom 13. bis 15. Mai das 21. Weinfest statt. Zehn Winzer werden jeweils zwölf verschiedene Weine und mindestens einen Winzersekt (drei Monate handgerüttelt) vorstellen. An allen drei Tagen können Besucher auf der „Wedeler Weinroute“ viele Weine verkosten und am Freitag gegen 19 Uhr werden die Gewinner der Weinroute von einer kleinen Glücksfee gezogen. Am Donnerstag, 13. Mai, gegen 17 Uhr, werden zwei neue Weinprinzessinnen gewählt. Eine davon wird 2011 die Wedeler Weinkönigin. Hier suchen die Veranstalter noch attraktive Frauen zwischen 22 und 35 Jahren. Wer sich angesprochen fühlt, erhält nähere Informationen unter Telefon 04103/66 57 oder kann sich direkt an einem der Weinstände bis 17 Uhr anmelden.

Auch Norddeutschland hat seine Weinköniginnen

Am Donnerstag um 17 Uhr wird die amtierende Weinkönigin Anika I ihrer Nachfolgerin Petra I ihre Insignien übergeben und küren. Außer einer Schärpe, einem großzügigen Weinpräsent und einem Glaspokal voll Rotwein erwartet die Weinkönigin 2010 eine mehrtätige Reise für zwei Personen ins Franken-Weinland.
Für das leibliche Wohl sorgen an allen drei Tagen etliche Stände wie Vespermann-Spezialitäten, Stände mit Fisch, Wurst, Flammkuchen , Raclett, Schmalzgebäck, Crêpes, Salzbrezeln, Käsestangen und anderen zum Wein passenden Spezialitäten.
www.weinfest-wedel.de

Die echte französische Küche

Die norddeutsche lokale Küche hat ihre Fans – vorwiegend unter Reisemuffeln. Wenn Petersen und Breckwoldt aber eine Tour durch das Elsass oder die Bretagne unternehmen und von Nationalgedusel unbelastet sind, müssen sie danach zugeben: das ist eine andere Liga.
Nun ist die französische Küche lebhaft in Bewegung. Sie wird von Avantgardisten verändert, von Traditionalisten bewahrt und von den Verbrechern der Convenience-Industrie unterminiert. Das „Die echte“ ist daher wohl ernst gemeint. Das Buch enthält eine Vielzahl von Rezepten zwischen einfacher Landküche – z.B. Pedrix à la vigneron (Rebhuhn mit Weinbeeren), Endives à l’ardennaise (Chicorée mit Gruyère), Tarte aux mirabelles (Mirabellentorte) und den Gerichten der Haute Cuisine. Hier wird es eindrucksvoll, aber selbst die Herstellung komplizierter Pasteten ist Schritt für Schritt nachvollziehbar erklärt und sollte für ambitionierte Hobbyköche kein Problem darstellen. Die Rezepte stehen nicht alleine, sondern werden begleitet von anregenden Informationen über die einzelnen Landstriche, die kulinarischen Traditionen und Besonderheiten. Das alles zusammen erzeugt eine üppige Darstellung, die durchaus ein wenig Ehrfurcht einflößt. Wer sich davon jedoch löst, der lernt kochen.
Labskaus adé.

Die lang ersehnte Neuauflage ist da!

Wissenswertes rund um das „Wasser des Lebens“

1736 wurde das Wort Whisky erstmalig erwähnt. Es leitet sich vom schottisch-gälischen Wort „usige beatha“ ab und bedeutet Wasser des Lebens. Keltische Mönche brachten das Geheimnis der Destillation nach Schottland. Heute wird Whisky auf der ganzen Welt hergestellt. Beim Whisky-Tasting in Hamburg erfährt man von einem Whisky-Profi Wissenswertes rund um den Whisky und wie man ihn am besten genießt. Mydays.de bietet Whiskyverkostungen für 12 bis 36 Personen ab 18 Jahren an. Je nach Termin werden Whiskys aus Irland, unterschiedliche Whiskys von sechs schottischen Inseln, vom Mekka der Whisky-Liebhaber, der Insel Islay, edle Whiskys aus Japan oder Whiskys aus der ganzen Welt verkostet.
90 Euro kostet das Whisky-Tasting, dazu werden die Original-Gerichte aus den jeweiligen Herkunftsländern der Whiskys serviert.
www.mydays.de

... gut gefastet?

Sieben Wochen vor Ostern hieß es für viele professionelle Feinschmecker und Sommeliers: „Nichts, nada, niente!“ Kein Alkohol, mitunter auch kein Kaffee und Tee. Das klingt radikal, hat aber nur Vorteile. Zunächst die klare Sicht: Ist die After-Work-Party wirklich genießbar? Haben die Freunde in der Weinbar wirklich so interessantes zu erzählen? Nicht selten dient die Fastenzeit einer überfälligen Neujustierung der Freizeit. Hinzu kommt die Gesundheit. Nach sieben Wochen ohne hat sich die Leber nach Ansicht vieler Ärzte vollständig von den Zumutungen der vergangenen Zeit erholt. Wer jedes Jahr mindestens sieben Wochen am Stück fastet, muss in den restlichen Monaten nicht den Calvinisten spielen.

Weinverkostung mit Käsebegleitung

Für viele Menschen gehören Wein und Käse fest zusammen. Auf einem professionellem Weinseminar kann man lernen, welcher Wein sich am besten zu welchem Käse eignet. Jollydays.de bietet eine solche Weinverkostung mit Käsebegleitung ab 100 Euro in Hamburg Bahrenfeld an. Dabei führt ein echter Weinkenner durch die faszinierende Welt von Wein und Käse und erläutert die Harmonie zwischen beiden Spezialitäten. Neben fundiertem Hintergrundwissen lernen die Teilnehmer auch, die unverwechselbaren Geschmäcker von Wein und Käse zu kombinieren.

FOTO: PIXELIO/RAINER STURM

Wein ist der perfekte Käsebegleiter

Ein solches Weinseminar dauert etwa dreieinhalb Stunden und wird nicht in den heißen Sommermonaten angeboten, um die Qualität des Käses nicht zu beeinträchtigen.
www.jollydays.de

DAS GRÖSSTE MÖBEL IM RAUM
– ECHTES PARKETT AUS DER SCHWEIZ

Besuchen Sie uns vom 24.-27.06.2010 auf auf der HOME&GARDEN im Hamburg!

bauwerk stilwerk PARKETT

Bauwerk Parkett GmbH
stilwerk Hamburg
22767 Hamburg
Große Elbstraße 68

Tel. 040/ 300 355 33
Fax 040/ 300 358 10
stilwerk.hamburg@bauwerk.com
www.bauwerk-im-stilwerk.com

Öffnungszeiten
Mo.-Fr. 10.00 - 19.00 Uhr
Sa. 10.00 - 18.00 Uhr

HOLZPRODUKTE

BAUWERK FLAGSHIPSTORE

cardinahl caffè

Mit dem Kauf unserer Kaffeeautomaten entscheiden Sie sich gleichzeitig für erstklassigen Service und kundenorientierte Dienstleistungen.
Lehnen Sie sich entspannt zurück und genießen Sie bei einer Tasse Kaffee die Vorteilswelt von Cardinahl Caffè.

- Bequeme Lieferung frei Haus
- Einweisung in die Funktionsweise des Kaffeeautomaten vor Ort
- 24-Stunden-Hotline bei Störungen
- Zufriedenheitsgarantie: Bei Rückgabe innerhalb von 14 Tagen Rückerstattung des Kaufpreises!
- Finanzierungsangebote
- Autorisierter jura -Kundendienst
- Hauseigener Austauschservice vor Ort
- Leihgeräte bei Reparaturen

CBC Cardinahl Caffè GmbH
Tel. 040/480 960-38
Fax 040/480 960-15
info@cardinahlcaffe.de
www.cardinahlcaffe.de

- **Winterhude**
  Barmbeker Str. 156-160
  22299 Hamburg
- **Elbvororte**
  Osdorfer Landstr. 215b
  22549 Hamburg
- **Wentorf**
  Südring 62
  21465 Wentorf
- **Ahrensburg**
  Hamburger Str. 57
  22926 Ahrensburg
- **Hamburg-Innenstatdt**
  jura world of coffee
  Alsterarkaden 21
  2354 Hamburg

Bestes Fleisch aus eigener Schlachterei

Hans-Peter Radbruch und Sohn Peter mit einem Schinken aus der eigenen Produktion

Der Name Radbruch steht für höchste Qualität. Viele Hamburger schwören seit Generationen auf die Frische und Güte der Produkte des Osdorfer Familienbetriebes. Hans-Peter Radbruch ist Fleischermeister und führt den letzten noch selbst schlachtenden Betrieb in den Elbvororten. Dabei verbindet er klassische Handwerkstradition mit modernen Maßstäben. So ist beispielsweise die Kette von der Aufzucht der Tiere bis zur Schlachtung im Betrieb lückenlos nachvollziehbar. Dass seine Tiere aus der Region kommen und ausschließlich naturbelassen gefüttert werden, ist für den Meister selbstverständlich.
Die konsequente Arbeit mit dem Produkten schlägt sich im Geschmack des Frischfleisches und der selbst hergestellten Wurstwaren nieder. Immer wieder kommen neue Kunden in das Geschäft und freuen sich über den persönlichen Service und eine kompetente Beratung.
Für Genießer ist Radbruch einfach eine der besten und nettesten Adressen unserer Stadt.
Hans P. Radbruch, Diekweg 14, Telefon: 80 12 09

Stilvoll entspannen im Beachchair!

Der Jarke-Sommerhit für Genießer: ein wetterfester Strandkorb

Der Frühling ist da und das heißt nichts wie raus in den Garten und auf die Terrasse! Für stilvolle Sommerstimmung sorgen die Beachchairs im Programm von Jarke Teak & Rattan. „Der wetterfeste moderne Strandkorb aus der Ecolene-Kunststofffaser ist mit wetterfesten Polstern in aktuellen Farben ein echter Hingucker für jeden Garten", so Stefan Jarke, Junior-Geschäftsführer von Jarke Teak & Rattan. Der Spezialist für stilvolle Gartenmöbel kann mit seinem Sortiment aus über 1.500 Artikeln so gut wie jedem Geschmack gerecht werden.
„Wer den Platz für einen Beachchair beispielsweise nicht hat, der findet bei uns auch andere schöne Ecolene-Möbel wie Sonnenliegen oder Deckchairs. Wohnzimmerfeeling lässt sich mit unseren zahlreichen Loungegruppen in den Garten zaubern.
Teak-Klassiker, Sonnenschirme und wunderschöne Auflagen in Trendfarben machen unser Angebot perfekt.
Wir haben eben alles für Genießer, die formschön relaxen möchten."
Jarke Teak & Rattan, Elbchaussee 520, Telefon: 539 39 33, www.jarke-teak.de

FOTO: © MICHAEL SCHWARTZ

Buntes Treiben auf dem Blankeneser Markt

Frisch vom Blankeneser Markt

Mit allen Sinnen genießen, die Produkte sehen, riechen, fühlen und schmecken – das ist Einkaufen auf dem Blankeneser Markt. Die Erzeuger und Händler des Marktes nehmen sich Zeit für ihre Kunden, geben Tipps für Zubereitung und Lagerung der Produkte. Ein kleiner Schwatz ist auch immer drin, denn die meisten der Betriebe werden von Familien geführt und sind seit Jahrzehnten auf dem Blankeneser Markt vertreten. Man kennt sich eben. Und wer neu dazu kommt, wird herzlich aufgenommen. Blumen, Obst und Gemüse, Fisch und Fleisch, Produkte vom Bäcker aus der Molkerei oder vom Geflügelhof – immer gibt es den persönlichen Kontakt und beste Qualität aus der Region.
Kein standardisiertes Programm, sondern saisonale Produkte, die auch in kleinsten Einheiten verkauft werden.
Der Markt ist etwas für echte Genießer, denn hier pulsiert das Leben, hier ist der Stadtteil lebendig und der Einkauf wird zu einem Ausflug für alle Sinne.
Marktzeiten: Dienstag 7.30 bis 14 Uhr, Freitag 7.30 bis 18 Uhr, Samstag 7.30 bis 13 Uhr.
Marktgemeinschaft Blankenese e.V., www.blankeneser-wochenmarkt.de

Perfekt gestylt in den Sommer

Die grauen Tage sind vorbei. Es wird Zeit für Farbe! Irsi Szkaradkiewicz und ihr kreatives Team sind eine der besten Adressen in den Elbvororten, wenn es um das perfekte Sommerstyling geht. Kreativ und professionell beraten sie ihre Kunden und pflegen und frisieren ausschließlich mit hochwertigen Produkten. Das herzliche Ambiente des Salons und der Spaß am Service zeichnen das persönliche Konzept aus. Jeder Kunde erhält beispielsweise eine kostenlose Kopfmassage und beim Breakfast- oder After-Work-Cut können auch Kunden kommen, die während der regulären Öffnungszeiten keine Zeit haben. Ergänzend zum Tagesgeschäft werden bei In Sense regelmäßge Events veranstaltet und im Rahmen einer stetigen Weiterentwicklung des Programms gibt es ab sofort professionelle Haarverlängerung.

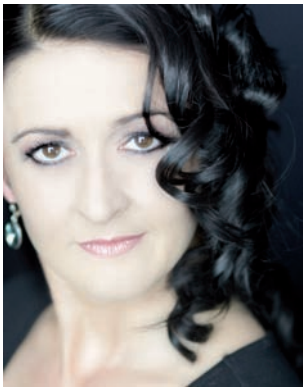

Iris Szkaradkiewicz vom Salon In Sense

Tipp: Die Spezialisten für Brautstyling kommen an Ihrem großen Tag auch gern nach Hause und sorgen in entspannter Atmosphäre für garantiert tränenfestes Braut-Make-up.

Salon In Sense, Avenariusstraße 3, Telefon: 86 51 63, www.in-sense.de

Internationale Klassik für den guten Zweck

Der Kulturverein Schenefeld freut sich, den Pianisten Haiou Zhang am 4. Juni für ein Konzert im Forum Schenefeld begrüßen zu dürfen.

Der 26-jährige Musiker aus China schloss sein Studium am Central Conservatory of Music in Peking im Jahr 2002 mit Auszeichnung ab. Nachdem er an der Hochschule für Musik und Theater in Hannover sein Studium fortsetzte, ist er heute nicht nur als Pianist, sondern auch als Komponist und Schriftsteller erfolgreich.

Haiou Zhang spielt auf dem Flügel für die Stiftung Kinderjahre

Seit 2005 ist er in der Szene fest etabliert und spielte unter anderem bereits beim Pierre-Cardin-Academie Festival in Paris, den Amiata Piano Festival in Italien.

Die Karten für das Konzert kosten zwischen 16 und 25 Euro, wovon 10 Euro als Spende an die Stiftung Kinderjahre gehen.

Karten sind im Vorverkauf im Internet unter www.forum-schenefeld.de, telefonisch unter 01805/44 70 (0,14 Euro/Minute) und an allen bekannten Theaterkassen erhältlich. Kurzentschlossene erhalten an der Abendkasse Eintrittskarten gegen Aufpreis.

Beginn: 20 Uhr

Kulturverein Forum Schenefeld, Achter de Weiden 34, 22869 Schenefeld, www.forum-schenefeld.de

Catering
für Ihre Veranstaltung

Anlässe zum Feiern im privaten Kreis gibt es immer wieder.

Dafür bieten wir Ihnen unseren erfahrenen und professionellen Catering-Service. Überzeugen Sie sich von unserem qualitativ hochwertigen Angebot an warmen und kalten Speisen, Fingerfood, Getränken und Desserts.

Wir freuen uns auf Ihre Anfrage.

HAUS RISSEN HAMBURG
services

Herr E.Beeck
Rissener Landstraße 193 • 22559 Hamburg
Telefon (040) 2442428-60 • Telefax (040) 2442428-69
beeck@services.hausrissen.org • www.services.hausrissen.org

RESTAURANT MEMORY
denn die Erinnerung bleibt!
Sülldorfer Landstraße 222
22589 Hamburg
Tel.: 040 86 62 69 38
www.memory-hamburg.de

Englische Stilmöbel
www.stilmoebel-jork.de

Meisterliches Handwerk aus England

Osterjork 154, 21635 Jork - Tel.:04162 7218
Mo.-Fr. 15-18, Sa.10-14, So.13-17 Uhr

Marktgemeinschaft Blankenese e.V.
www.Blankeneser-Wochenmarkt.de
ÖFFNUNGSZEITEN:
Dienstag 7.30 – 14.00 Uhr
Freitag 7.30 – 18.00 Uhr
Samstag 7.30 – 13.00 Uhr
Wir danken allen Kunden, die uns im langen Winter die Treue gehalten haben!

TEAK & STYLE

SHOWROOM
Schützenstraße 21 • 22761 Hamburg
Tel. 040-3999 3899 • office@teak-style.de
PHOENIXHOF OTTENSEN
Mehr als 4.000 Ideen für Haus und Garten finden Sie auf
www.teak-style.de
Öffnungszeiten: Mo.-Fr. 10-19 Uhr · Sa. 10-16 Uhr

Schlafen wie auf Wolken

Für herrliche Nachtruhe: Betten Fuchs

Was ist das beste Mittel, um sich nach einem hektischen und stressigen Tag zu entspannen? Massage, Wellness oder Sport? Auch, aber es geht viel einfacher. Denn gesunder Schlaf ist noch immer das beste Mittel, um die Akkus wieder aufzuladen. Wichtig für gesunden und erholsamen Schlaf ist die richtige Matratze. Die Spezialisten von Betten Fuchs wissen, worauf es beim Matratzenkauf ankommt. Besonders die Firma Röwa stellt Schlafsysteme her, die individuell auf den jeweiligen Schläfer ausgerichtet sind. Mit leichtem Schwingen fangen beispielsweise Taschenfederkernmatratzen den Schlafenden auf. Kaltschaummatratzen sind dagegen mit einer besonderen Schulterzone ausgestattet, die Liegen im Gleichgewicht ermöglicht.
Gerne beraten die Schlaf-Spezialisten von Betten Fuchs auch Sie und unterstützen Sie bei der Auswahl für eine erholsame Nachtruhe.
Betten Fuchs, Beerenweg 6-8, Telefon: 89 51 24, www.betten-fuchs.de

Genießen am schön gedeckten Tisch

Eine perfekt gedeckte Tafel ist der beste Auftakt zu einem genussvollen Essen. Geschirr, Gläser und Besteck bilden eine harmonische Einheit die Lust auf kulinarischen Genuss machen soll.
Ob farblich bunt kombiniert oder in elegantem Weiß – bei Tisch & Trend in Blankenese finden Sie das passende Geschirr für Ihr Zuhause, das nicht unbedingt teuer sein muss. Zur Zeit ist beispielsweise das Bone-China-Geschirr „Royal" von Villeroy& Boch um 30 Prozent reduziert. Außerdem ist das Besteck „Cult" von BSF aus poliertem spülmaschinenfestem Edelstahl mit 68 Teilen für zwölf Personen für 139 Euro erhältlich.
Wieder neu eingetroffen sind bei Tisch &Trend die italienischen Keramiken, die mit farbigen Dekoren, Schalen und Platten perfekt für Gartenparty und Buffet geeignet sind. Für schöne Tischkultur lohnt sich ein Besuch bei Tisch & Trend. Schauen Sie vorbei.
Tisch & Trend, Blankeneser Bahnhofstraße 50, Telefon: 86 37 55

Roter Spargel aus Schmietendorf's Hofladen

Seit Ende April wird in Wedel wieder Spargel geerntet. Weißer und grüner Spargel sind die Klassiker, die die Familie Schmietendorf seit vielen Jahren erfolgreich anbaut. Etwas ganz Besonderes ist der rote Spargel, der auf dem Hof seit 2008 angebaut wird. Zubereitet wie grüner Spargel ist diese Sorte eine Alternative für alle, die gern mal Neues in der Küche ausprobieren.
Im Hofladen der Schmietendorfs werden Spargel und viele andere leckere Produkte für gesunde Mahlzeiten verkauft. Geöffnet hat der Hofladen von Montag bis Sonntag von 9 bis 18 Uhr. Auch an Feiertagen.
Schmietendorf's Hofladen, Voßhörntwiete 69, 22880 Wedel, Tel.: 04103/837 71

FOTO: © MICHAEL RAHN
Hannes Schmietendorf mit rotem Spargel

Sommer im Garten

Mario Reiss macht Gartenträume wahr

Die Seele baumeln lassen und einfach die Zeit genießen – wo ginge das besser, als im eigenen Garten? Die Firma „Ihr Gartengestalter Mario Reiss" hat sich genau auf diesen Fall spezialisiert. Vom detaillierten Planen von Außenanlagen über fachgerechtes Durchführen der Baumaßnahmen bis hin zur optimalen Pflege sind die Kunden beim Gartenprofi in den richtigen Händen. Der große Maschinenpark für Projekte jeglicher Größe ermöglicht zudem, dass Mario Reiss und sein Team flexibel auf alle Kundenwünsche reagieren können.
Ob private Gärten oder öffentliche Parkanlagen, Bepflanzen oder Erdarbeiten – das Portfolio an Dienstleistungen ist umfassend. Und so kann Mario Reiss mittlerweile auf einen großen Kundenstamm stolz sein, der mit seinem renommierten Unternehmen bereits für einige Projekte international ausgezeichnet wurde.
Ihr Gartengestalter Mario Reiss, Haderlebener Straße 5, 25421 Pinneberg, Telefon: 04101/81 07 09, www.MarioReissGroup.de

Stimmungsvolles Fest mit dem Hamburger Gastmahl

Mit Herz und Tradition

Wer Organisation und Catering seines Festes in fremde Hände gibt, muss einfach ein gutes Gefühl haben. Das wissen auch die Geschäftsführer vom Hamburger Gastmahl.
„Wir wissen, dass unsere Kunden Erlebnisse in ihrer schönsten Form erwarten. Wir bieten Veranstaltungsgastronomie mit Herz und Tradition und versprechen individuell geplante,qualitativ hochwertige und stimmungsvoll umgesetzte Caterings und Veranstaltungen", so Tilo Nordhaus vom Hamburger Gastmahl. „Im Mittelpunkt unserer Arbeit steht der Gastgeber und die persönlichen Vorstellungen, die wir effektvoll und facettenreich verwirklichen. Das hohe Leistungsniveau unserer Küche wird eingeschlossen in einen präzisen Ablaufplan, der von erfahrenen Projektleitern ausgearbeitet wird."
Gönnen Sie sich den Genuss und geben Sie Ihre Feier in professionelle Hände.
Hamburger Gastmahl, Thadenstraße 164, Telefon: 43 17 94 60, www.hamburger-gastmahl.de

Tolle Rabatte für Wohngenießer

Die Expertin für Einrichtungen Shala Shadbash erwartet ab Mitte Juni ihr neues Sortiment. Damit die neuen Stücke in schönem Rahmen präsentiert werden können, wird im Frühling renoviert und neu gestaltet. Der Vorteil für die Kunden: Die alte Ware muss raus. Deshalb werden die Preise für Sitz- und Kleinmöbel, Gemälde, Essti-

Shala Shadbash macht in ihrem Einrichtungsgeschäft Platz fürs neue Sortiment

sche und Lampen reduziert. Eine gute Gelegenheit für alle, die sich gern gut einrichten.
Mit ihrer internationalen Erfahrung berät Shala Shadbash bei sämtlichen Dekofragen vom Vorhang bis zum dekorativen Spiegel. In enger Zusammenarbeit mit Polsterern und Dekorateuren macht sie Wohnträume für Genießer wahr.
Einrichtungen Shala Shadbash, Blankeneser Bahnhofstraße 60, Telefon: 86 08 77

MEIN GARTEN

Ein Erlebnis für die Sinne

Das Singen der Vögel im Frühling, die Farben der ersten Schmetterlinge oder der Duft von blühenden Rosen im Sommer: Der Garten ist ein Ort, den man mit allen Sinnen genießen kann.

Frühlingsgefühle

Wir liefern die Ideen und übernehmen fachgerecht Ausführung und Pflege.

Meister & Meister®
Ihre Experten für Garten & Landschaft

Kanzleistraße 5a · 22609 Hamburg · Telefon: 040 822 61 55 · e-mail: garten@meister-und-meister.de

Büffets, Platten und mehr.

Linde Catering
... für Ihre besonderen, genussreichen Momente.

Mehr Infos im Internet – Linde-Catering.de – oder unter 040 / 866 638 02.

Wellness-Oase Badezimmer

Die Seele baumeln lassen, den Alltag vergessen und die Ruhe genießen – das geht herrlich im heimischen Badezimmer. Wie das eigene Bad zur echten Wohlfühloase wird, weiß Uwe Geisler von der Badgalerie Geisler in Uetersen.
Auf 150 Quadratmetern werden aktuelle Trends wie der romantisch verspielte Look ebenso gezeigt wie klassisches Design und moderne Standards.
Sanitärmöbel, Kacheln und Armaturen gibt es in großer Auswahl, so dass für jeden Geschmack und jede Raumgröße das passende Badambiente entwickelt werden kann.
Um seinen Kunden einen reibungslosen Service anbieten zu können, kümmern sich Uwe Geisler und seine Mitarbeiter vom Planen übers Gestalten bis zum Ausführen um sämtliche Arbeiten. Das macht es für den Kunden entspannt, denn alles bleibt in einer Hand.
Uwe Geisler ist aber nicht nur Fachmann für Badezimmer. Auch für alle Fragen zum Thema Heizung ist er der richtige Mann. Bei Neubau oder Modernisierung steht er mit seinem Monteurteam mit Rat und Tat zur Seite. Ob es um sparsame Gas- oder Ölheizungen geht oder um Solar- und Pelletanlagen – in jedem Fall stehen gute Beratung und perfekter Service an erster Stelle.
Badgalerie Geisler, Am Markt 13, 25436 Uetersen,
Telefon: 04122/448 14, www.badgalerie-geisler.de

Bundesliga in Blankenese

Das Cafe Stern ist eine Institution in Blankenese. Seit 2003 ist Senol Kurt Inhaber des gemütlichen Lokals an der Elbchaussee. In familiärer Atmosphäre treffen sich die Gäste auf einen Kaffee am Nachmittag oder ein Bierchen am Abend und fiebern bei den Übertragungen der Bundesligaspiele für ihren Verein mit. Besonders Raucher freuen sich, dass sie im Cafe Stern noch immer eine Zigarette zum Drink genießen können.
Montags bis sonntags hat das Cafe Stern von 14 bis 24 Uhr geöffnet. Wenn's gemütlich ist, kann es im Stern durchaus später werden und in fast schon privatem Rahmen, zapft sich der eine oder andere Gast sein Bier auch mal selbst.
Tipp: Das Cafe Stern kann auch für Feiern gemietet werden.
Cafe Stern, Elbchaussee 587,
Telefon: 87 00 05 32, www.cafe-stern.com

Gesellig genießen im Cafe Stern

FOTO: SINNLICHT PHOTOGRAPHIE

Individuelles Styling von Friseur Ladiges in Uetersen

Ladiges hat ein Herz für Genießer

Genießen wird beim Damen und Herren Frisör H.J. Ladiges in Uetersen großgeschrieben. Auf den Typ abgestimmt wird erst individuell beraten, bevor mit der saloneigenen Schneidetechnik Schnitte entstehen, die mitwachsen und somit lange natürlich schön aussehen. Besonders zum Frühling sind die sensationellen Farben ein Muss, die in der Sonne leuchten und den Sommerlook unterstreichen.
Tun Sie sich was Gutes und genießen Sie einen Besuch bei H.J. Ladiges für ein frisches Frühlingsgefühl.
H.J. Ladiges, Damen und Herren Frisör, Marktstraße 27,
25436 Uetersen, Telefon: 04122/28 22

Catering vom Fischhuus

Das kompetente und stets gut gelaunte Team vom Blankeneser Fischhuus verwöhnt seine Kunden mit einem umfangreichen Feinkost-Sortiment, das ausschließlich hausgemachte Produkte umfasst. „Außerdem haben wir den besten Matjes der Stadt und sind auch in Sachen Catering kompetenter Ansprechpartner“, so Inhaberin Nathalie Gideon. „Unter dem Motto ‘Wir machen Meer aus Ihrer Feier’ bietet das Fischhuus am Blankeneser Marktplatz Leckereien zu allen Anlässen – von der kalten Platte bis zum kompletten kaltwarmen Buffet. Dabei gehören auch Fleisch-, Geflügel, Wild- und Käsespezialitäten in gewohnter Qualität zum Programm.“

Leckerer Fisch vom Fischhuus

Als besonderen Cook-in-Service bietet das Fischhuus das Kochen bei Ihnen zuhause an. Während Sie Zeit mit ihren Gästen verbringen, wird in der Küche Leckeres gezaubert. Besonders beliebt ist die Cook-in-Veranstaltung „Keine Angst vor Gräten“, bei der Sie zuhause gemeinsam mit Freunden von den Experten lernen können, Fisch elegant zu zerlegen und grätenfrei zu genießen.

Blankeneser Fischhuus, Probst-Paulsen-Straße 5, Telefon: 86 06 65

Ein schöneres Zuhause

Schönes Wohngefühl mit Schranklösungen vom Schrankstudio Schilling

Kennen Sie das – Chaos im Schrank, zu wenig Platz und keine richtige Ordnung?
Dann wird es Zeit, etwas zu ändern.
Die besten Ansprechpartner für alle Fragen rund um Schranklösungen aller Art finden Sie Bärbel Schilling. Sie ist gern behilflich das Wohnen in den eigenen vier Wänden zu einem echten Genuss zu machen.
„Mit unseren Ideen finden wir gemeinsam für jede ‚Problemzone’ Ihrer Wohnung eine optimale Lösung. Es gibt unzählige Einrichtungslösungen rund um Ordnung, Harmonie und Wohlgefühl. Vom raffinierten Einbauschrank für unmögliche Ecken bis zum begehbaren Kleiderschrank ist alles möglich. Auch im Bereich der Innenausstattung sind von Krawatten, Gürtel- oder Hosenauszügen über ausziehbare Kleiderstangen bis hin zu Schubladen der Phantasie keine Grenzen gesetzt.
Jeder Schrank ist ein Unikat. Bis ins Detail fertigen wir den Kundenwünschen entsprechend an.“

Schrankstudio Schilling, Osdorfer Landstraße 251b,
Telefon: 35 71 91 01, www.schrankstudio-schilling.de

Ein musikalischer Geheimtipp für Ihr Fest

Gute Musik ist das A und O für eine gelungene Party. Egal zu welchem Anlass – gefällt die Musik, wird jedes Fest zum Erfolg.
Ein musikalischer Geheimtipp im Großraum Hamburg sind Heinz und Ruth. Die beiden professionellen Musiker gestalten mit der Erfahrung vieler Jahre je nach Wunsch und Anlass den passenden musikalischen Rahmen. Ihr Repertoire mit weit über 300 Titeln umfasst von Chart-Hits, über Oldies, Rock und Country bis zu dezenter Hintergrundmusik ein riesiges Spektrum, das keine Wünsche offen lässt. „Wir konnten bisher immer die Erwartungen übertreffen und versprechen, dass wir jede Feier zu einem unvergesslichen Erlebnis machen!“
Heinz Lange und Ruth Frieling arbeiten mit Herz und Spaß an der Musik. Weitere Infos finden Interessierte auf der neuen Internetseite des Hamburger Duos.

Heinz Lange, Telefon: 81 85 57, www.heinzundruth.de

Heinz und Ruth sorgen für Stimmung auf jeder Feier

Ava woman

Wir feiern Geburtstag!

1 Jahr in Blankenese

bis zu 20 %

auf unsere komplette Sommerkollektion

Bei uns macht shoppen Spaß!

Blankeneser Bahnhofstr. 8 · 22587 Hamburg · Tel. 866 23 441

Keitum · Kampen · Timmendorf · Norderney · Krefeld · Wertheim · Singen · Warnemünde · Berlin

www.ava-woman.de

M2 Küchenparty

13. MAI 2010 UM 18.30 UHR IM HOTEL LOUIS C. JACOB

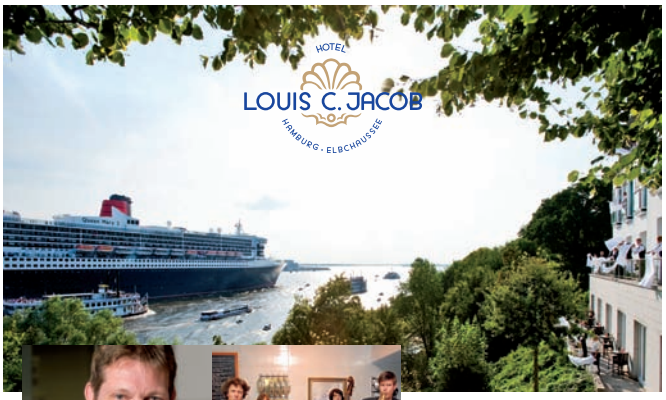

Verabschieden Sie die Königin der Meere von der Lindenterrasse aus und genießen Sie im Anschluss bei einer geselligen Küchenparty in Thomas Martins Gourmetwerkstatt all jene Speisen, die an diesem Abend auch auf dem Luxusliner serviert werden.

Weitere Informationen und Reservierungen unter www.hotel-jacob.de oder 040/822 55-407

QUEEN MARY 2 CUNARD

HOTEL LOUIS C. JACOB · ELBCHAUSSEE 401-403 · 22609 HAMBURG

PHIL ART

www.PHIL-ART.EU 0176-43085762

Cara Mia

Vorgaben des Auftraggebers:
- Acryl auf Leinwand
- Spachtel- und Wischtechnik
- Florales Motiv
- Farbanpassung an das Raumkonzept
- Format: 120 x 150 cm

Mediterran

Vorgaben des Auftraggebers:
- Acryl auf Leinwand
- Spachteltechnik
- Mediterraner Charakter
- Wunschfarben: warme Erdtöne
- Format: 80 x 80 cm

Rubin

Freie Arbeit:
- Acryl auf Kartonage
- Spachteltechnik
- Abstakte Kunst
- Farbpalette: Rottöne
- Format: 20 x 30 cm

SABINE MARIA PHILIPPI PHIL ART PHILIPPI@PHIL-ART.EU

Kollektion von Joseph Ribkoff

Verführerische Mode von Joseph Ribkoff bei Ella Schacht

Die Frühlings- und Sommerkollektion von Joseph Ribkoff ist neu im Sortiment von Ella Schacht in Blankenese. Das kanadische Label steht für elegante feminine Mode, mit der frau mal verspielt, mal elegant oder auch sportlich für jeden Anlass passend angezogen ist. Die wunderschöne Kleiderkollektion zeichnet sich besonders durch die wandlungsfähigen Modelle aus, die am Tag und auch am Abend ein gelungenes Outfit sind.
Zum Start in den Frühling sind bereits leichte Shirts und verkürzte Hosen eingetroffen, mit denen die neue Saison eingeläutet wird.
Neu im Sortiment von Ella Schacht sind die sportlich bequemen Schuhe des italienischen Herstellers Mania.
Für Liebhaber besonderer Mode ist Ella Schacht also immer einen Besuch wert.
Ella Schacht Mode & Accessoires,
Blankeneser Bahnhofstraße 34, Telefon: 86 93 30

Die schönsten Grillplätze

Da liegt was in der Luft! Der Duft nach Grillwürstchen und lauschigen Sommerabenden. Denn der Sommer kommt mit großen Schritten und mit ihm die Grillsaison. Die Firma Borgmann & Eckholdt Garten- und Landschaftsbau hält eine ganze Palette an Möglichkeiten für Ihre ganz besonderen Plätze und Momente im Garten bereit.

Jonni Borgmann von Borgmann & Eckholdt macht Gärten zum Genießerparadies

Das Anlegen von Grillplätzen mit Zubehör, Wind- und Sichtschutz sowie sämtlichen Pflasterarbeiten ist nur ein kleiner Teil ihrer Leistungen. Auch Wasserinstallationen oder Sound für den Garten können, fachmännisch angelegt und eingesetzt, Abwechslung bieten und den Gartengenuss perfekt machen.
Mit Gartenmöbeln in großer Auswahl sowie individuellen Einzelanfertigungen von Sitz- und Ruheplätzen können bei Borgmann & Eckholdt eigentlich keine Gartenwünsche offen bleiben.
Borgmann & Eckholdt, Garten- und Landschaftsbau,
Dorfstraße 52, 25462 Rellingen, Telefon: 04101/787 80,
www.classic-gaerten.de

Gartenoase für Genießer

Für alle Gartenfreunde, die ihre grüne Oase mit allen Sinnen genießen möchten, ist die Baumschule Johs. Wortmann in Osdorf das Paradies. Auf dem mehrere Hektar großen Gelände des Famlienunternehmens findet sich Grünes und Blühendes für alle Sinne. Romantische Rosen in Kombination mit üppigen Stauden oder Kräutern machen in ihrer Schönheit und mit betörenden Düften unvergessliche Garten-Momente möglich.

Farbe für den Garten mit Pflanzen von Wortmann

Wer sich wie im Paradies der Früchte-Schlemmerei hingeben oder zum Selbstversorger werden möchte, findet bei Wortmann Obstbäume, Beerensträucher, Gemüse und Rhabarber. Über organische Dünger, torffreie Erde, Kompost und umweltgerechten Pflanzenschutz beraten die Fachleute der Baumschule gern. Und weil ein lebendiger Garten Lebensfreude ist, gibt es bei Wortmann Vogeltränken, Badestellen, Futterhäuser und Nistkästen für viel Leben und Treiben im heimischen Garten. Das Wortmann-Team freut sich auf eine genussvolle Gartensaison!

Johs. Wortmann Pflanzen Gartenbedarf, Am Osdorfer Born 52, Telefon: 80 45 00, www.johs-wortmann.de

Konfektion nach Maß

Sie haben Lust auf einen neuen Anzug oder ein Hemd, aber nichts von der Stange passt perfekt? Dolzer Maßkonfektionäre in der Gasstraße 4 bieten Anzüge, Kostüme, Hemden und Blusen nach Maß.

Dolzer Maßanzug

Das Beste daran: nicht nur die Mode, auch der Preis sitzt. Maßbluse oder -hemd sind ab 56 Euro erhältlich, ein Anzug oder Kostüm ab 298 Euro. Individuell auswählbar sind unzählige Stoffe, viele Schnitte und besondere Details.
Kundenparkplätze befinden sich direkt vor der Tür.
Aufgepasst: Alle Klönschnack Leser, die bis zum 31. Mai 2010 in die Filiale kommen und das Stichwort „Klönschnack" an der Kasse nennen, erhalten ein paar Stoffmanschettenknöpfe als Geschenk!

Dolzer Maßkonfektionäre, Gasstraße 4, Telefon: 897 17 60, Montag bis Freitag 9.30 - 18.30 Uhr, Donnerstag 9.30 - 20 Uhr und Samstag 9.30 - 16 Uhr, www.dolzer.com

Straßenfest Am Kiekeberg
15.05.2010 · 9⁰⁰ – 16⁰⁰ Uhr

BRILLENHAUS BLANKENESE

«Babette»
Dessous · Nachtwäsche · Bademoden

KA International
EINRICHTEN MIT STOFFEN

filón
tapas • café • bar

ELB ACOUSTICS
DAS HÖRHAUS

DIE BÄCKEREI
RESTAURANT
Ab sofort ist unser Sommergarten wieder geöffnet.
Geniessen Sie den Sommer und unsere leckeren Grillgerichte.
Osdorfer Landstraße 4, 22607 Hamburg, Fax (040) 851 79 105
www.die-baeckerei-hh.de · Tel. (040) 333 109 14

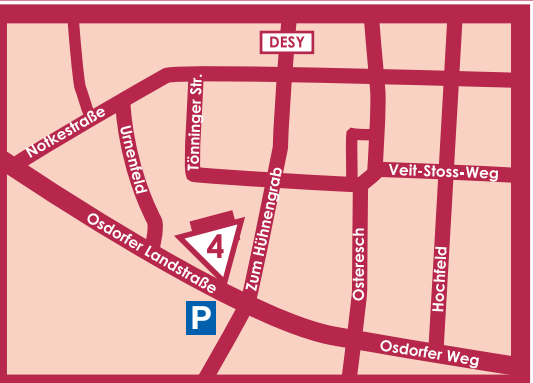

Neu: Mittagstisch Di. - Fr. 12⁰⁰ - 14³⁰
Di. - So. 18⁰⁰ - 22⁰⁰, Mo. Ruhetag

Hamburg Uhr von Laatzen

Hamburg am Handgelenk

Der Rissener Uhrmachermeister Gunnar Laatzen liebt Hamburg. Deshalb hat er der schönsten Stadt der Welt eine Uhr gewidmet, die bereits einen Monat nach der Einführung viele begeisterte Träger hat.
„Die Liebhaber der Stadt, und das sind nicht nur deren Einwohner, geben ihrer Zuneigung durch das Tragen der Uhr gern Ausdruck. Hamburg nicht nur im Herzen, sondern auch am Handgelenk mit sich tragen zu können, ist ein Wunsch der jetzt erfüllt werden kann", freut sich Gunnar Laatzen.
Fünf Modelle bilden zur Zeit die Basis der Kollektion, die künftig laufend erweitert wird. Die Uhren mit Schweizer Marken-Quarzwerken werden in Deutschland produziert und können online unter www.hamburguhr.de angesehen und bestellt werden.
Gunnar Laatzen, Wedeler Landstraße 53, Telefon: 81 30 97

Gartengenuss für's ganze Jahr

Der Frühling ist da, die Knospen sprießen, Bäume werden grün und überall beginnt es zu blühen. Der Garten erwacht wieder zum Leben und die Freude auf schöne Sommerstunden im heimischen Garten ist groß.

Dirk und Olf Meister von Meister & Meister

Dirk und Olf Meister sind Gartenprofis und wissen, dass alle Jahreszeiten ihren Reiz haben. „Eine durchdachte Planung macht es möglich, den Garten das ganze Jahr über genießen zu können. Die Möglichkeiten sind vielfältig. Wir beraten bei der Auswahl von Pflanzen und machen die Gärten unserer Kunden zum ganz persönlichen und ganzjährigen Erlebnis", wissen die Inhaber des Garten- und Landschaftsbaubetriebes aus Nienstedten.
Meister & Meister
Garten- und Landschaftsbau,
Kanzleistraße 5a,
Telefon: 822 61 55,
www.meister-und-meister.de

Tisch & Trend GmbH

Am 9. Mai ist Muttertag!

Geschenk gesucht? Bei uns finden Sie kleine und große Mitbringsel verschiedenster Art und für alle Anlässe.

TISCH & TREND GMBH · BLANKENESER BAHNHOFSTRASSE 50 · 22587 HAMBURG · TEL. 86 37 55

Heiko Hagemann

Winzerabend im Memory

Heiko Hagemann, Inhaber und Chefkoch im Restaurant Memory, lädt am 24. Mai zum Winzerabend ein.
Das Sechs-Gänge-Menü ist abgestimmt auf die Weine vom Weingut Joachim Schumacher in Sankt Aldegund an der Mosel. Winzer Joachim Schumaner begleitet die Gäste durch den Abend und beantwortet sämtliche Fragen rund um seine Erzeugnisse.
Zum Menü gehören unter anderem Variation vom Thunfisch, Kabeljaufilet unter der Karotten-Ingwerkruste und gekräuterter Kalbsrücken.
Das Menü inklusive Aperitif, Wein, Mineralwasser und Kaffee kostet 98 Euro pro Person.
Bitte reservieren Sie direkt im:
Restaurant Memory,
Sülldorfer Landstraße 222,
Telefon: 86 62 69 38,
www.memory-hamburg.de

60 Jahre Dmoch – vom Pelzschloss zur Dmoch Collection

1950 gründete Gert Dmoch in einem urigen Pferdestall sein Pelzgeschäft. Mit den Jahren verwandelte er es in das Pelzschloss Dmoch, das vor allem duch seine alten Autos im „Pelzmantel" Kultstatus in der Hansestadt erlangte.
60 Jahre weiter ist die heutige Dmoch Collection immer noch der Inbegriff füt Pelzmode in Hamburg. Außerdem gehört heute Norddeutschlands größte Auswahl an Lammfell, Stoff und Lederbekleidung dazu.
Silke und Bernd Dmoch führen das Geschäft gemeinsam mit Sohn André in der vierten Generation. Und noch immer ist das besondere Gespür für tragbare Mode in höchster Qualität ein Markenzeichen des Familienunternehmens. Hinzu kommt ein umfangreicher und kundenorientierter Service, zu dem unter anderem Maßkonfektion ohne Aufpreis, Inzahlungnahme von alter gegen neue Ware und ein kostenloser Senioren-Fahrdienst gehören.
Tipp: Das ganze Jahr über gibt es 10 Prozent Jubiläumsrabatt.
Geöffnet ist von Montag bis Freitag 10 bis 18 Uhr und Samstag bis 14 Uhr.
Dmoch, Isebekstraße 14, 22769 Hamburg, Telefon: 85 72 41

Das Dmoch Pelzschloss

Moderne Mode aus der Dmoch Collection

Tassos Elbrestaurant mit Fisch von nebenan

Mit regionalen Produkten zu arbeiten, ist heute nichts Neues. Aber bei Tasso Zavrakis kommt der Fisch von nebenan und das Gemüse vom Bauern um die Ecke – regionaler geht's nicht.
Im Januar eröffnete Küchenchef Tasso Zavrakis sein Elbrestaurant im Schulauer Hafen in Wedel. Gemeinsam mit seiner Frau Kathrin und den Mitarbeitern Michael Vogler, Stefan Niethammer und Onur Kabacaoglu bewirtet er seine Gäste mit einer leckeren Mischung aus Fisch-, Fleisch und Saisongerichten. Schnitzel, Scholle, Spargel oder Scampi kommen frisch zubereitet auf den Tisch und werden im rustikalen Gastraum mit Blick auf Elbe und große Dampfer serviert.
Geöffnet ist Tassos Elbrestaurant dienstags bis freitags von 11.30 bis 14 Uhr und von 18 bis 22 Uhr sowie an Wochenenden und Feiertagen durchgehend von 12 bis 22 Uhr.
Tassos Elbrestaurant, Schulauer Straße 15, Telefon: 04103/187 84 90, www.elbrestaurant.de

Tasso Zavrakis und sein Elbrestaurant-Team

Mein Tipp:
Franzbrötchen
mit Zimt, mit Streuseln, mit Marzipan, mit Apfel, mit Kirschen, mit Schoko, mit Nuß, mit Mohn, mit mit mit...
Genieß die Vielfalt

BÄCKER KÖRNER
Blankeneser Backkunst! seit 1901

Als Bäcker ausgezeichnet: ★★★★★ = ★Qualität ★Vielfalt ★Frische ★Service ★Familiär
Blankeneser Landstraße 13 · 22587 Hamburg-Blankenese · Telefon 86 12 78
❤Rissener Dorfstraße 1, Rissen ❤Beseler Straße 27, Groß-Flottbek ❤auf dem Blankeneser Wochenmarkt ❤Von-Sauer-Straße 11, im Rewe-Markt
Und in Wedel: ❤Feldstraße 89 ❤im Wedeler Bahnhof ❤Bahnhofstraße 9

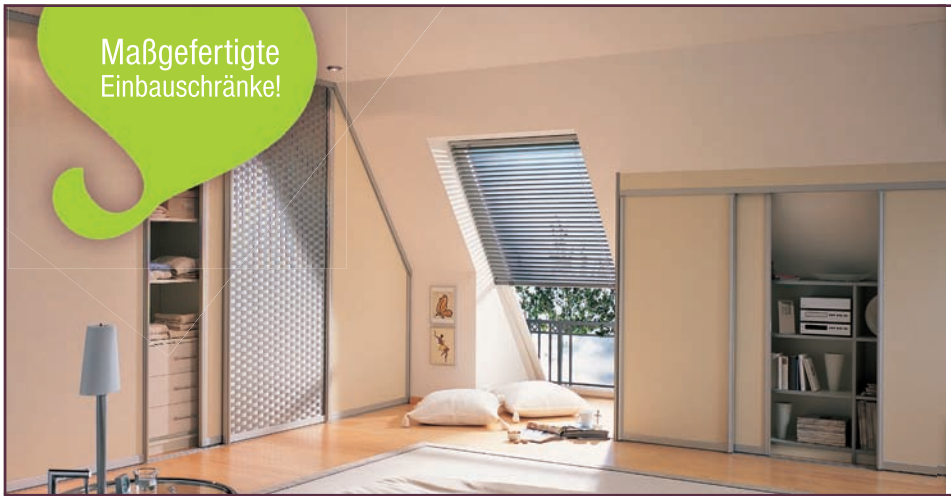

SchrankstudioSchilling
Schrankideen nach Maß

Ein Gefühl von Leichtigkeit!
Unsere Schrank- und Türsysteme werden nach Ihren Vorgaben, Wünschen, Bedürfnissen und Maßen millimetergenau angefertigt.

Die Vorteile
- optimale Raumnutzung
- individuelle, einzigartige Möbelstücke
- erstklassige Qualität

Osdorfer Landstraße 251b . 22549 Hamburg
040-35719101 . www.schrankstudio-schilling.de

Blankeneser Fischhuus

Salate, Marinaden und Sauerwaren täglich frisch
aus unserer hauseigenen Feinkost-Manufaktur

Täglich warme Räucherwaren aus eigener Räucherei
– das besondere Geschmackserlebnis

Catch of the day – große Auswahl an fangfrischen
See- und Süßwasserfischen sowie Meeresfrüchten

Fischplatten, Buffetts und Cateringservice
von 2 bis 200 Personen – sprechen Sie uns an

Blankeneser Fischhuus
Probst-Paulsen-Straße 5 · 22587 Hamburg-Blankenese · Tel. 86 06 65

Über 30 Jahre Ihr Schlachter in Alt-Osdorf

Der einzig selbstschlachtende Betrieb
in den Elbvororten.
Alles aus eigener Herstellung vom Tier zur Wurst,
nach alter Tradition!

Die Grillsaison ist eröffnet!

Täglich frische marinierte Steaks,
T-Bone-Steaks, Rib-Eye-Steaks

Osdorfer Grillwurst immer frisch –
auch im Frische-Pack

Osdorfer Katenschinken
Täglich frischer Spargel

Hans P. Radbruch GmbH

Diekweg 14 · Alt-Osdorf · Tel. 80 12 09 · Fax 80 13 19

Montag geschlossen! Dienstag bis Freitag von 7.00-13.00 und 14.30-18.00 Uhr - Samstag 7.00-12.00 Uhr

Küchen auf höchstem Niveau

In der Wohnmeile Halstenbek ist Meyer-Küchen einer von drei Einrichtern, die sich gemeinsam zu einem Shop-in-Shop-System zusammengeschlossen haben und sich als „Das Trio" bei ihren begeisterten Kunden etabliert haben. Der Name Meyer Küchen spricht für sich. Rund um das kulinarische Erlebnis zuhause ist das Traditionshaus die perfekte Adresse für jeden Hobbykoch. Als exklusiver Vertreter des französischen Edel-Herstellers Schmidt Küchen sind handverlesene Produkte und eine exklusive Ausstellung garantiert.

Die Ausstellung von Meyer Küchen

Tipp: Bei Vorlage der „Das Trio"-Anzeige aus diesem Klönschnack, erhalten Sie 10 Prozent Rabatt.

Meyer-Küchen, Gärtnerstraße 130-140,
25459 Halstenbek, Telefon: 04101/69 69 70

Möbel mit Stil

Geschmackvolles Einrichten, Gespür für Design und Farbe machen das Portfolio der Richter International Möbelschau in der Wohnmeile aus. Erfahrene Mitarbeiter beraten ihre Kunden und zeigen auf über 11.000 Quadratmetern Ausstellungsfläche die aktuellen Möbelkollektionen führender Designer.

Hans-Dieter Gromek, Geschäftsführer Richter International

Aber auch mit kleinerem Budget lohnt sich ein Besuch, denn „ob jung oder alt, hochwertig oder preisgünstig – wir haben für jeden Kunden das Richtige", so Hans-Dieter Gromek.
Richter International gehört ebenfalls zum Trio in der Wohnmeile und deshalb gibt es auch hier bei Vorlage der „Das Trio"-Anzeige aus diesem Heft 10 Prozent Rabatt.

Richter Internationale Möbelschau,
Gärtnerstraße 130-140, 25459 Halstenbek, Telefon: 04101/49 30

Wohngenuss für Garten und Wohnraum

Flechtmöbel für Terasse, Garten oder Wohnraum sind der Schwerpunkt von Robinson Wohnen – dem dritten Part des Trios in der Wohnmeile.
Seit über 20 Jahren ist Robinson spezialisiert auf exklusiv designte Einrichtung. Neben den Flechtmöbeln gehören zum Sortiment Kamine ohne Schornstein, Strandkörbe, Grillgeräte und Sonnenschirme.

Terrassenmöbel von Robinson Wohnen

Kunden, die die „Das Trio"-Anzeige aus diesem Klönschnack vorlegen, erhalten auch bei Robinson Wohnen 10 Prozent Rabatt.

Robinson Wohnen, Gärtnerstraße 130-140,
25459 Halstenbek, Telefon: 04101/37 35 32

Ava woman in Blankenese

Stilvoll in den Sommer

Ava woman in Blankenese steht für attrakiv, verführerisch, anziehend. Nach diesen Attributen stellt Ava woman jetzt die neuesten Trends für den Sommer vor.
Der Trenchcoat kommt als britischer Klassiker neu interpretiert mit modernen Schnitten und Längen zurück. Der Hosenanzug zeigt sich in neuer Sihouette mit Oversize-Blazer, der zu schmaler oder weiter Hose getragen wird. In den Farben, Weiß, Grau, Grün oder Rot hat er gute Chancen, zum ultimativen Sommertrend zu werden.
Die Bundfaltenhose aus den 80er Jahren ist ebenfalls zurück und lässt sich mit weißer Bluse zu einem tollen Outfit kombinieren.
Ein besonderes Thema dieser Saison sind Rüschen und Blumenornamente, die auf Röcken, Blusen und Kleidern ein herrlicher Look für heiße Tage sind.
Wer Lust auf mehr bekommen hat, sollte bei Ava woman vorbeischauen, um stilvoll in den Sommer zu starten.
Ava woman, Blankeneser Bahnhofstraße 8,
Telefon: 86 62 34 41, www.ava-woman.de

Queen Mary 2 Küchenparty

Die Königin der Meere verlässt am 13. Mai den Hamburger Hafen und wird das Hotel Louis C. Jacob gegen 19 Uhr passieren. Seien Sie ab 18.30 Uhr dabei, wenn zum Auslaufen der Queen Mary 2 Cocktails auf der Terrasse serviert werden.
Anschließend öffnet Chef de Cusine Thomas Martin seine Gourmet-Werkstatt und lässt die Speisen servieren, die am selben Abend an Bord der Queen auf der Karte stehen.
Genießen Sie das mehrgängige Degustationsmenü bei Live-Musik und guten Weinen.
Der Preis pro Person liegt bei 145 Euro inklusive Cocktail und Küchenparty. Reservierungen werden online unter restaurant@hotel-jacob.de oder unter 82 25 54 07 erbeten.

Queen Mary 2 gucken von der Lindenterrasse

Hotel Louis C. Jacob, Elbchaussee 401-403, Telefon: 82 25 54 07

Antipasti wie in Italien

Mit täglich frisch zubereiteten Antipasti und vielen anderen italienischen Spezialitäten von Da Barbara in der Waitzstraße holen Sie sich im Handumdrehen Urlaubsstimmung auf den Esstisch. Frisches Brot, geschmackvolle Schinken und viele andere italienische Leckerbissen hat Barbara Willemse in ihrem Spezialitätengeschäft im Angebot. Mit ihrem Partyservice zaubert sie auch für kleinere und größere Gesellschaften die köstlichsten Kalt- und Warmgerichte, die nach Sonne und Meer schmecken. Schauen Sie vorbei und überzeugen Sie sich selbst. Sie finden das Geschäft in der kleinen Gasse der Waitzstraße 3.
Da Barbara, Waitzstraße 3,
Telefon: 88 16 93 85, www.da-barbara.de

Da Barbara in der Waitzstraße

ihr maler:
Andreas Müller, Malerfachbetrieb
Bredhornstraße 1a
25488 Holm
Telefon 04103 / 97539
Malerarbeiten aller Art
Fassadendämmung
Bodenbelagsarbeiten
Wir starten mit den Außenarbeiten!

Hamburg setzt Segel

www.sonne-rundum.de/segel
Schnell befestigt, einfach zu bedienen und äußerst flexibel: **bunte Sonnensegel** aus hochwertigen Materialien, die gute Laune machen!
Sonne RUNDUM OTTEN
Lieblingsplätze für Haus & Garten
Hauptstraße 55 • Schenefeld-Dorf
Tel. 040-830 19 99 0

Operette
Oper
Konzert
Theater
Kabarett
Ballett
Comedy
KULTURVEREIN FORUM SCHENEFELD
Haiou Zhang
Weltklassik am Flügel

Das Jahr 2010 steht ganz im Zeichen Frédéric Chopins – Haiou Zhang spielt Werke des großen Komponisten.
4. JUNI 2010, 20.00 UHR
FORUM Schenefeld Achter de Weiden 34 (im Gymnasium) 22869 Schenefeld
FORUM Schenefeld
Achter de Weiden 34
22869 Schenefeld
Karten-Verkauf:
- Telefon 01805-4470 (0,14 Euro/Min.) Ticket-Online
- an allen bekannten Theaterkassen
- online unter www.ticket-online.de
- an der Abendkasse mit Aufpreis
KULTURVEREIN FORUM SCHENEFELD

Objektbank von Teak & Style

Feinstes Teak

Teak & Style ist eine der besten Adressen für Genießer der stilvollen Wohnkultur.
Das stimmige Sortiment umfasst neben Teak auch Innovationen aus den Bereichen In- und Outdoor. Dazu gehören unter anderem Strandkörbe der Extraklasse, Edelstahlbrunnen, Leuchtobjekte, Loungemöbel aus Polyrattan, Grillkamine, Heizstrahler und vieles mehr. Zudem hat sich das Team das Aufspüren neuester Trends zur Aufgabe gemacht. Ganz neu im Sortiment sind beispielsweise Objektbänke und -liegen aus Eiche, Granit und Edelstahl. Ein Highlight im Indoorbereich sind außerdem die Tische und Bänke der Firma X-Pand, welche sich wie von Zauberhand verlängern lassen. Lassen Sie sich im Onlineshop inspirieren oder schauen Sie direkt im Showroom im Phönixhof vorbei.
Tipp: Teak & Style stattet auch Hotel- und Gastronomiebetriebe aus.
AAT Teak Style, Phönixhof, Schützenstraße 21, Telefon: 39 99 38 99, www.teak-style.de, geöffnet Montag bis Freitag von 19 bis 19 Uhr und Samstag von 10 bis 16 Uhr

schweizweit+
KÜCHE
KELLER
PROVIANT
Große Rainstr. 20
22765 Hamburg
geöffnet:
di. – sa. 10 – 24 Uhr
so. 10 – 18 Uhr
alles hausgemacht!
herzhaftes Frühstück
frische Schweizer Küche,
ausser Haus Service,
Kuchen, Feinkost, Käse,
Schweizer Weine

Schmietendorf's Hofladen
H. Schmietendorf
Voßhörntwiete 69 · 22880 Wedel
Tel.: 04103 / 83771
jetzt täglich frisch jetzt täglich frisch jetzt täglich frisch
aus integriertem Anbau
eigener Spargel
eigener Grünspargel
und vieles mehr...
Mai – Ende Juli
Mo-So: 9.00-18.00 Uhr tägl. durchgehend

Blankeneser Backkunst

Kerniges Brot und knackige Brötchen sind bei Bäcker Körner keine Massenware aus der Industrie. Inhaberin und Konditorin Sabine Möller legt großen Wert auf die Qualität aller verwendeten Produkte und das klassische Handwerk: „Teig ist etwas Lebendiges. Nicht jedes Brot ist gleich. Wir fertigen keine Industrieware, wir arbeiten mit Hand und Herz und Spaß an Qualität und Genuss."
Aus Mehl und Wasser wird nach eigenen Rezepten noch ganz traditionell gebacken. Das Mehl bezieht die Bäckerei von einer kleinen Mühle, die norddeutsches Getreide verarbeitet. Mit viel Liebe zum Detail und klassischer Handwerkskunst werden die Blankeneser Backwaren zu einem echten und vielfach preisgekrönten Leckerbissen.
Tipp: Zur Konfirmations- und Hochzeitszeit können selbstverständlich Torten und Kuchen oder auch Häppchen bei Bäcker Körner bestellt werden. Schauen Sie einfach in der Blankenser Landstraße 13 vorbei und lassen sich beraten.
Bäckerei Körner, Blankeneser Landstraße 13, Telefon: 86 12 78

Bei Bäcker Körner wird noch traditionell gebacken

Kunst nach Wunsch

Sabine Maria Philippi ist Künstlerin mit Leib und Seele. Mit ihrer noch jungen, aber schon erfolgreichen Geschäftsidee möchte sie ihre Leidenschaft weitergeben. An Unternehmen, an Privatkunden, für Zuhause oder als Geschenk – denn Sabine Maria Philippi malt Wunschbilder. Phil-Art steht für Kunst der besonderen Art. Ihr Repertoire reicht von floraler bis zu abstrakter Kunst. Der Phantasie sind keine Grenzen gesetzt. Auch Hanseatisches oder Corporate Design-Motive malt die Unternehmerin nach Kundenwunsch.
Nach einem ersten Designgespräch recherchiert und entwickelt sie Motive, macht erste Skizzen und stimmt sie mit dem Kunden ab. Ist ein Motiv gefunden, geht's an die Arbeit. Während des Entstehungsprozesses sind die Kunden immer herzlich willkommen, einen Blick zu werfen.
So entsteht beispielsweise – passend zu Wandfarbe und Einrichtung der eigenen vier Wände – ein Kunstwerk, das persönlicher nicht sein kann. Gerne berät Sabine Maria Philippi Sie persönlich direkt dort, wo das Werk seinen Platz finden soll. Ein Muss für Liebhaber von Wohngenuss und individuellem Lifestyle.
Phil-Art, Telefon: 0176/43 08 57 62, www.phil-art.eu

Sabine Maria Philippi vor einer ihrer Auftragsarbeiten

Anzeigensonderveröffentlichung

Geschmackvoll wohnen

BOS GmbH Büro-Objekt-Wohnen an der Elbchaussee

„Eine Wohnung muss gleichzeitig allen Lebenslagen gerecht werden – aufmuntern, entspannen, anregen und Geborgenheit ausstrahlen. Dabei soll natürlich die individuelle Note ihrer Bewohner repräsentiert werden", weiß Achim Prinzenberg von BOS in der Elbchaussee 5. „Wir bieten unseren Kunden all das, was sie sich zur Einrichtung ihres persönlichen Lebensraumes vorstellen – vom Planen durch erfahrene Innenarchitekten bis zum Anbringen des letzten Türgriffs. Funktionelle Möbel, edle Klassiker oder raumgreifende Exoten komponieren wir bei BOS zu einer individuellen Linie, die Ihren Vorstellungen von Wohnen und persönlicher Entfaltung neue Dimensionen eröffnet.
Weitere Informationen finden Sie unter www.bos-elbchaussee.de oder Sie sprechen mich direkt an:
prinzenberg@bos-elbchaussee.de".
**BOS Büro- + Objekteinrichtungen GmbH,
Elbchaussee 5, Telefon: 39 12 37, Mobil: 0163-432 16 17,
www.bos-elbchaussee.de**

Der Parkettverleger weiß Rat

Die Einweihungsparty ist in vollem Gange, die Stimmung großartig. Doch plötzlich klirrt es verheißungsvoll und auf dem schönen neuen Parkettboden ist ein Glas mit Rotwein zerbrochen.
„Wir wissen, was in diesem Fall zu tun ist", sagt Uwe Lau. „Fragen Sie nicht Ihren Arzt oder Apotheker. Auch nicht die Verkäuferin Ihres Vertrauens, sondern fragen Sie uns. Denn wir können Ihnen jederzeit bei allen Fragen rund um schöne Parkett- und Dielenböden behilflich sein."
**Uwe Lau, Parkett und Dielen,
Telefon: 04103/37 35 30, www.uwe-lau.de**

Englische Stilmöbel aus Jork

Wer sich ein Stück Kultur und Zeitgeschichte nach Hause und ins Büro holen möchte, findet kompetente Ansprechpartner in Jork. Paul und Karen Beard sind gebürtige Engländer und Inhaber des Geschäfts „Englische Stilmöbel – Antiquitäten und Accessoires".

Englische Antiquitäten aus Jork

Sie haben langjährige Erfahrungen im Umgang mit edlen und aufwendig gefertigten Möbelstücken und nutzen ihre Verbindungen ins Heimatland, um englische Stilmöbel direkt vom Hersteller zu importieren.
Die vielseitige Kollektion original englischer Stilmöbel aus edlen Holzsorten wird in der 800 Quadratmeter großen Ausstellungsfläche in Jork gezeigt. Hier sind auch die Chesterfieldstücke ausgestellt, die als echter englischer Klassiker einfach zeitlos sind.
Geöffnet hat das Geschäft von Montag bis Freitag von 15 bis 18 Uhr, Samstag von 10 bis 14 Uhr und Sonntag von 13 bis 17 Uhr. Termine nach Vereinbarung sind ebenfalls möglich.
**Paul Beard Englische Stilmöbel, Osterjork 154,
21635 Jork, Telefon: 04162/72 18, www.stilmoebel-jork.de**

Ella Schacht

Mode & Accessoires

Erleben Sie bei uns die faszinierende Mode von Joseph Ribkoff!

B/A/S/L/E/R
SCHNEIDERS Salzburg
BRAX FEEL GOOD
Georg Maier strickmode
LUISA CERANO
Wolford WIEN PARIS LONDON
MYBC
CAMBIO
Laurèl
LONGHIN
B.M.-company BLOUSEMAKERS
Joseph Ribkoff

Blankeneser Bahnhofstr. 34 · 22587 Hamburg
Tel. 040/86 93 30
Mo.-Fr. 10.00-18.30, Sa. 10.00-13.30

Kein Leben von der Stange.

Dolzer Maßkonfektionäre in der Gassstraße 4.

Anzüge und Kostüme nach Maß ab 298 Euro,
Hemden und Blusen nach Maß ab 56 Euro.
Gasstraße 4 in Hamburg-Altona
Tel. 040-897 176 0, www.dolzer.com

DOLZER® MASSKONFEKTIONÄRE SEIT 1963

Die Kollektion von Oleana gibt es exklusiv bei Marie Luise

Feinste Mode aus Norwegen

Wolle und Seide sind die Basismaterialien, aus denen das norwegische Label Oleana seine Strickkollektionen fertigt. Liebevolle Details, hochwertige Qualität und vielfältige Muster sind das Markenzeichen der jungen Modemarke aus Skandinavien.
So exklusiv wie die Mode ist auch der Vertrieb des Unternehmens. Persönlich werden die Geschäfte ausgewählt, die die Mode mit Strickjacken, Tops, Schal und Stulpen anbieten dürfen. Marie Luise in der Waitzstraße hat die Norweger mit ihrem Geschäftskonzept überzeugt. Inhaberin Gaby Spiesen verkauft deshalb exklusiv im Hamburger Westen die Mode von Oleana und begeistert damit ihre Kundinnen, die sich über den neuen und frischen Look freuen. Die vielfältigen Kombinationsmöglichkeiten sind ein zusätzlicher Faktor, der dazu führt, dass die nordische Mode einfach Spaß macht.
Marie Luise, Waitzstraße 27, Telefon: 89 61 36

Reisegenuss

Länder und Kultur entdecken, Urlaub mit Erlebnis verbinden und sich von einheimischen Reiseleitern in die Seele einer Stadt führen lassen – das alles bietet der Reisering Hamburg seinen Kunden.
Mit den knallroten Vier-Sterne-Bussen werden Reiseträume wahrgemacht. Allein im Wonnemonat Mai können Interessierte aus über 80 Touren auswählen. Wie wäre es beispielsweise mit einem Kurztrip nach Berlin oder mit dem „Alpen Spezial", einer Reise in die majestätische Bergwelt der Schweiz?
Die schönsten Seiten Sachsens erleben die Mitreisenden der siebentägigen Kultur- und Städtereise „Dresden und Görlitz". Mit einer örtlichen Reiseleiterin erleben sie im Juni unter anderem eine Orgelandacht in der Frauenkirche, den „Falstaff" von Giuseppe Verdi in der Semperoper und eine Führung durch das historische Grüne Gewölbe. Außerdem stehen Besuche in der Porzellan-Manufaktur in Meissen und im Barockschloss Rammenau auf dem Programm.
Kataloge und weitere Infos erhalten Interessierte direkt bei:
Reisering-Reisen, Telefon: 280 39 11, www.reisering-hamburg.de

Dresden ist immer eine Reise wert

Stern CAFE-BAR
• familiär
• Bundesliga-Übertragungen
• Raucherlokal
Cafe Stern
Elbchaussee 587
Tel. 87 00 05 32
www.cafe-stern.com

Dr.med.dent. Zahnärztin
Astrid Felden
• Ästhet. Zahnheilkunde
• Prophylaxe
• Parodontologie
• Wurzelbehandlung
• Alle Kassen
• 7 Tage die Woche
Medical Smile
Blankeneser Bahnhofstr.19 22587 HH
Telefon 040 / 87 97 16 30

Tasso's Elbrestaurant
Deutsche Küche
Di-Fr 11.30 -14-30
mit Mittagstisch
und 18 – 22 Uhr
Sa + So 12 – 22 Uhr
Tel : 04103 1878490
elbrestaurant.de

Klönschnack
...lokal, herzlich, deutlich

Der „Große Matjesschmaus"

Martina Limp und Meike Klein sind zwar vom Leuchtturm ins Restaurant Am Park umgezogen, aber ihren „Großen Matjesschmaus" gibt es im Juni natürlich trotzdem.
Die beiden Gastronominnen betreiben seit Anfang April die neue Blankeneser Adresse für

Martina Limp und Meike Klein

frische Küche und besten Fisch. Mit saisonalen und regionalen Produkten werden die Gerichte der 14tägig wechselnden Karte liebevoll zubereitet. Geöffnet ist dienstags bis samstags ab 17 Uhr und sonntags ab 12 Uhr. Tipp: Es wird um Reservierung gebeten.
Am Park Restaurant , Blankeneser Landstraße 27, Telefon: 86 62 89 48

Gutes Schlafen seit 1930

Daunendecken · Neu- und Aufarbeitung · Bettfederwaschanlage
Seniorenbetten · Karostepp und Kissen · Lattenroste und Matratzen
BETTEN FUCHS
Beerenweg 6 - 8 · 22761 Hamburg · Telefon 040 / 89 51 24 · www.betten-fuchs.de

Feinkost für Genießer

„Gutes Essen ist Lebensqualität." Nach dieser Devise arbeitet die Familie Ahrend in Blankenese und bietet ihren Kunden täglich handverlesene Feinkost an. Das umfangreiche Sortiment lässt kaum Wünsche offen. Sollte etwas nicht vorrätig sein, wird es sofort bestellt. Die hauseigene Küche produziert täglich leckere Gerichte für den Party-Service oder direkt zum Mitnehmen. Hausgebackenes Brot und Kuchen sowie handverlesenes Obst und Gemüse gehören ebenfalls zum Standard von Feinkost Ahrend. „Wir kaufen von ausgewählten Firmen nur das Beste", so Inhaber Wolfgang Ahrend. Der Graved Lax aus „Lederer's Manufaktur" ist beispielsweise so ein Leckerbissen, mit dem die außergewöhnlichen Weine des Pfälzer Winzers Markus Schneider perfekt harmonieren. Die Weine des jungen Winzers werden unter anderem auch im Hotel Louis C. Jacob ausgeschenkt und sind im Hamburger Westen exklusiv bei Ahrend erhältlich.

Olaf Mertens, erster Verkäufer bei Ahrend

Feinkost Ahrend, Blankeneser Landstraße 81, Telefon: 86 07 72

Gesunder Einkaufsservice

Gesund, ausgewogen und lecker: So sollte eine Mahlzeit sein. Das wünschen sich vor allem Familien. Doch oft fehlt im Alltag die Zeit für Auswahl und Einkauf guter Produkte, gerade wenn beide Eltern berufstätig sind.

Ein kompletter Einkauf: geliefert von „KommtEssen"

Lisa Retrop ist mit KommtEssen deshalb der perfekte Dienstleister für Hamburger Familien. Jede Woche werden Zutaten für fünf abwechslungsreiche Mahlzeiten à vier Personen nach Hause geliefert. Die Produkte stammen überwiegend aus biologischem Anbau und von Händlern aus der Region. Mit Rezepten, deren Zubereitung eine halbe Stunde dauert, erleichtert KommtEssen für 3,90 Euro pro Teller den Küchenalltag ernährungsbewusster Familien, die ab sofort entspannt genießen können.

KommtEssen, Telefon: 0151/11 58 25 26, www.kommtessen.de

Tanzen mit Spaß an Bewegung und Musik

Leidenschaft leben

Mitten in Ottensen hat sich die Tänzerin und Choreographin Marie Cougul mit ihrem Tanzstudio niedergelassen.

In den Räumen einer alten Fabrik wird in drei Sälen getanzt. Ballett, Flamenco, Kindertanz, Jazzdance, Tango und vieles mehr wird hier für Tanzbegeisterte angeboten.

Marie Cougul stand viele Jahre selbst auf der Bühne und gibt heute ihre Leidenschaft und die Liebe zum Tanz an die Teilnehmer ihrer Kurse weiter.

Tanzstudio Marie Cougul, Hohenesch 13-17, Telefon: 390 46 16, www.tanzstudiomariecougul.de

DAS TRIO
DIE EXPERTEN FÜR WOHNKULTUR
IN HAMBURG-HALSTENBEK

RICHTER INTERNATIONAL
präsentiert Ihnen die größte Polster- und Designmöbel-Ausstellung Norddeutschlands

ROBINSON WOHNEN
INDOOR-OUTDOOR-LIVING
präsentiert Ihnen die größte Flechtmöbel-Auswahl des Nordens

meyer-küchen
präsentiert Ihnen exklusiv im Großraum Hamburg: SCHMIDT-KÜCHEN, die Küchen mit 20 Jahren Garantie!

DAS TRIO · Gärtnerstraße 130 –140 in der Wohnmeile Halstenbek
Tel. 04101 / 493-0 · www.das-trio.com

DA BARBARA
Italienische Spezialitäten · Partyservice
Waitzstr. 3
22607 Hamburg
Telefon: 040 / 88 16 93 85
Fax: 040 / 88 16 94 63

SALON IN Sense
Über Ihre Frisur und Ihr Make up
brauchen Sie sich keine Gedanken zu machen!
Sichern Sie sich jetzt einen Termin!
Avenariusstraße 3 22587 HH-Blankenese Telefon: 040 – 86 51 63

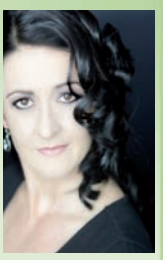

Tanzstudio Marie Cougul
• Ballett • Jazzdance
• Flamenco • Kindertanz
Hohenesch 13-17, 22765 Hamburg
Tel. 040/390 46 16
www.tanzstudiomariecougul.de

WIR BRINGEN BLÜTEN IN UMLAUF
Sommerblumen-Saison eröffnet
Der Pflanzendoktor kommt!
Samstag, 5. Juni 10 – 14 Uhr kostenlose Pflanzenschutzberatung
Johs. Wortmann
Am Osdorfer Born 52
Telefon: 040 804500
www.johs-wortmann.de
FACHKOMPETENZ · LIEFERSERVICE · GROSSE AUSWAHL
EINLADESERVICE · BERATUNG VOR ORT · EINPFLANZSERVICE
KARTENZAHLUNG · PARKPLÄTZE · ÜBERWINTERUNG

Direkt von der Messe

Die neuen Kollektionen sind da. Besuchen Sie die Athos Objekt- und Inneneinrichtung und erleben Sie die angesagtesten Wohnaccessoires, Dekostoffe und vieles mehr. „Die aktuellen Kollektionen, die gestern noch auf den Messen in Mailand, Paris und Amsterdam zu sehen waren, sind schon heute bei uns“, so Thomas Warnecke von Athos. „Seit 33 Jahren erarbeiten wir für unsere Kunden perfekte Wohnlösungen. Für jeden Geschmack, nach jedem Wunsch, so unterschiedlich wie unsere Kunden sind, sind auch die Lösungen. Das ist das Schöne an unserem Beruf. Es wird nie langweilig. Besuchen Sie uns und fordern Sie uns – wir freuen uns auf Sie.“

Thomas Warnecke und Heike Faßbender von Athos lieben ihren Beruf als Einrichter

Athos Objekt- und Inneneinrichtung Thomas Warnecke, Blankeneser Hauptstraße 157, Telefon: 86 16 76

Ein schöner Platz: der Sommergarten der Bäckerei

Selbst gebackenes Brot im Backstuben-Ambiente

Etwas versteckt, aber dafür eine Perle der Gastronomie in den Elbvororten, ist die Bäckerei. Gegenüber vom Flottbeker Markt steht das kleine rote Backsteingebäude im Hinterhof und ist eine tolle Adresse für alle, die das Besondere mögen. Denn der große Raum mit alten Kacheln und offener Küche ist eine ehemalige Bäckerei. An langen Tischen sitzen die Gäste und genießen die abwechslungsreiche Küche von André Strecker und Alexej Mikuszeit. Dazu gehören Pizza oder Pastagerichte ebenso wie Steinbutt oder Rinderfilet. Selbstverständlich wird Brot in der Bäckerei selbst gebacken und ist vorweg mit Dips ein toller Einstieg fürs Essen.
Im Sommer wird draußen der Grill aktiviert, denn der romantische Sommergarten bietet Platz für 50 Gäste. André Strecker serviert dann zum Beispiel frisch gegrillte Black-Tiger-Garnelen am Zitronengrasspiess, Tagliata vom argentinischen Rind oder Tandoori-Spieße.
Die Bäckerei bietet also perfekte Voraussetzungen für einen gelungenen Abend.
Geöffnet ist Dienstag bis Sonntag ab 18 Uhr und Dienstag bis Freitag zum Mittagstisch von 12 bis 14 Uhr.
Die Bäckerei, Osdorfer Landstraße 4, Telefon: 33 31 09 14, www.die-baeckerei-hh.de

Bildschöner Boden von Bauwerk Parkett: Lärche,weiß geölt

Lebendiges Wohngefühl mit Parkett

Barfuss über schöne Dielen gehen, den Geruch und die Wärme von Holz im Haus und wissen, dass dieser Fußboden ein echtes Unikat ist – mehr Lebensqualität geht nicht. Denn ein Boden aus echtem Holz ist immer anders, ist immer individuell und zudem besonders vielseitig.
Das Schweizer Unternehmen Bauwerk Parkett hat sich vor über 60 Jahren auf das Herstellen hochwertigen Parketts spezialisiert.
Die Spezialisten wissen, dass neben konventionellen Designs wie Schiffsboden auch wieder traditionelle handwerkliche Stile gefragt sind. So lässt sich beispielsweise das traditionell filigrane Fischgrät-Design durch neue Formate in großflächige Muster umsetzen. Mit Holzarten wie Eiche, Akazie und Walnuss entstehen so einmalige Strukturen für individuellen Wohngenuss.
Das verwendete Holz kommt aus kontrollierter Herkunft und wird nach traditioneller Handwerkskunst verarbeitet. Die Böden sind außerdem frei von umweltbelastenden Stoffen.
Im Stilwerk gibt es die Möglichkeit, alle Böden der Schweizer anzuschauen und sich selbst von Qualität und Vielfalt der Produkte zu überzeugen.
Bauwerk Parkett im Stilwerk, Große Elbstraße 68,
Telefon: 30 03 55 33, www.bauwerk-im-stilwerk.de

Das Küchen- und Serviceteam vom Haus Rissen

Genuss mit dem Haus Rissen

Mitten im Grün der Elbvororte bietet das Haus Rissen den perfekten Rahmen für Veranstaltungen aller Art. Die eigene Küche sorgt mit frisch zubereiteten Speisen für das leibliche Wohl und zaubert abwechslungsreiche Buffets für jeden Geschmack.
Viele Familien haben die Villa bereits für ihre Feste gebucht und waren begeistert. Was aber noch ein echter Geheimtipp ist:
Das erfahrene Küchen- und Serviceteam bietet auch für private Feiern zuhause den hochwertigen Cateringservice an. Lassen Sie sich beraten und erfahren Sie mehr über das vielfältige Angebot an warmen und kalten Speisen, Fingerfood, Getränken und Desserts.
Haus Rissen Services, Erhard Beeck, Telefon: 244 24 28 60

Livemusik-Duo

„Heinz & Ruth“

Wir machen jede Feier zu einem unvergesslichen Erlebnis

Kontakt:
Heinz Lange
Tel. 040-818557
Mobil 0176-48252879
Hörbeispiele und Livevideos unter
www.heinzundruth.de

Jetzt exklusiv im Hamburger Westen

OLEANA

die hochwertige Strickkollektion aus Norwegen
Lassen Sie sich verzaubern!
Wir freuen uns auf Ihren Besuch.

Inhaberin: Gaby Spiesen
Waitzstraße 27 · 22607 Hamburg · Telefon 040-89 61 36

REPUBLIC OF **Fritz Hansen**®

BOS

Büro · Objekt · Wohnen
Elbchaussee 5
22765 Hamburg
Fon 040 / 39 12 37
www.bos-elbchaussee.de

Achim Prinzenberg + Klauspeter Zarske

Am Park
Restaurant
Täglich frischer Fisch!
Öffnungszeiten:
Di.-Sa. ab 17.00 Uhr · So. und an Feiertagen ab 12.00 Uhr
Montag Ruhetag
Martina Limp + Meike Klein
Blankeneser Landstraße 27 · 22587 Hamburg-Blankenese
Tel.: 040 - 866 28 948

KommtEssen
Fünf gesunde, leckere Mahlzeiten
für vier Personen nach Hause geliefert.
Wir denken an alles,
Sie müssen nur noch kochen!
www.KommtEssen.de

Shahla Shadbash
Einrichtungen
MIT STOFF UND STIL
Erlesene Accessoires und Polsterei!
Ich freue mich auf Ihren Besuch!
Blankeneser Bahnhofstr. 60 · 22587 Hamburg
Tel. + Fax 040 - 86 08 77 · Mobil: 0151-11672190

EXKLUSIV · ANDERS · ERSTKLASSIG
3 Gründe die für UNS sprechen:
• HAARSCHNITTE im magnetischen Fluß
• HAARFARBEN wie von der Natur gegeben
• EINZIGARTIG · NATÜRLICH · SCHÖN
MARKTSTRASSE 27
25436 UETERSEN/ALTSTADT
FON 0 41 22 / 28 22
H. J. Ladiges GmbH
Damen & Herren Friseur
TYP
FARBE
SCHNITT

Wir erfüllen Ihren Traum vom Bad
Badmodernisierung aus einer Hand termingerecht zum Festpreis
Besuchen Sie unsere Badausstellung
BadGalerie Geisler
Wohlbefinden entdecken
Am Markt 13 25436 Uetersen Tel. 04122 / 44814
www.badgalerie-geisler.de Fax 04122 / 44829

Der Kiekeberg lädt wieder ein

Am 15. Mai ist es wieder soweit. Die Gemeinschaft der Unternehmer Am Kiekeberg öffnet die Türen für Kunden und Interessierte. Von 9 bis 16 Uhr sorgen alle gemeinsam für tolle Angebote, kleine Überraschungen und einfach eine schöne nachbarschaftliche Einkaufsstimmung.

Barbara Tessmer, Barbara Bülow-Rosin, Fabiano Da Cunha Miguel, Evelyn Herter und Petra Avenarius vom Kiekeberg

Bei „Babette" stellt Barbara Tessmer Dessous und Bademode für die Sommersaison vor.
Barbara Bülow-Rosin gibt im Brillenhaus Rabatt auf Neufassungen und beantwortet gern alle Fragen rund um Gläser, Stärke und Sonnenbrillen.
Die Tapas-Bar Filón von Fabiano Da Cunha Miguel ist mit portugiesischen Natas, Suppe für 3,50 Euro und Außer-Haus-Verkauf perfekt für ein Päuschen zwischendurch.
Petra Avenarius von KA International zeigt schöne Stoffe für drinnen und draußen und verkauft Möbel und Accessoires aus der Ausstellung zum Schnäppchenpreis.
Bei Elb Acoustics begrüßt Hörgeräteakustikerin Evelyn Herter ihre Kunden und steht bei allen Fragen rund um modernste Hörgeräte als kompetente Ansprechpartnerin zur Verfügung.
Seien Sie dabei und machen Sie einen Abstecher zum Kiekeberg.
Am Kiekeberg, Samstag 15. Mai, 9 bis 16 Uhr

Heiß wie die Hölle, schwarz wie der Teufel und süß wie die Liebe

So muss ein Kaffee schmecken. Das wusste angeblich schon der französische Außenminister Charles-Maurice de Talleyrand, der diesen Ausspruch bereits im 18 Jahrhundert geprägt haben soll.
Wer Kaffee auf höchstem Niveau genießen möchte, weiß, dass die Zubereitung eine Wissenschaft für sich ist. „Neben der richtigen Bohne kommt es vor allem auf die Maschine an", weiß Kaffee-Experte Nikolai Cardinal. In seiner Juraworld of coffee verkauft er Kaffeemaschinen mit umfangreichem Servicekonzept. „Bei uns kann man sämtliche Modelle kaufen, finanzieren, mieten und vor allem auch zuhause testen. Firmen, die unsere Mietkunden sind, zahlen beispielsweise nur pro getrunkener Tasse.
Wer sich für eine unserer Maschinen entscheidet, wird intensiv beraten, bevor die Maschine dann nach Hause geliefert und eine Einweisung gegeben wird. Zudem sind wir mit unserem 24-Stunden-Service jederzeit erreichbar und bei Problemen behilflich.

Kaffee-Experte Nikolai Cardinahl

Schauen Sie doch mal auf eine Tasse Kaffee bei uns vorbei."
Juraworld of Coffee, Cardinahl Caffè, Alsterarkaden 21, Telefon: 32 96 72 05

Zurücklehnen und renovieren lassen

Sie wollen renovieren, haben aber eigentlich so gar keine Lust, alles selbst zu machen? Kein Problem. Lehnen Sie sich bequem zurück und überlassen Sie Andreas Müller den Rest. Der Malermeister hat sich auf das Rundum-Renovierungs-Paket spezialisiert. Vom Ausräumen der Schränke über Abkleben und Verstauen bis hin zum letzten Bild, das an die frisch gestrichene Wand soll, kümmert er sich um sämtliche anfallenden Arbeiten.
„Im Frühjahr ist die beste Zeit für das Neugestalten von Fassaden. Wir malen und kümmern uns natürlich auch um eine moderne Wärmedämmung. Vom ersten Telefonat bis zum letzten Pinselstrich stehen wir unseren Kunden beratend zur Seite und helfen auch bei der Gesamtplanung der Renovierungsarbeiten, wenn weitere Gewerke integriert werden sollen. Zu unserem Service gehören auf Wunsch auch Beratungstermine am Wochenende sowie Probeanstriche und genaue Abstimmung, bis alle Kundenwünsche erfüllt sind", erklärt Andreas Müller seine Philosophie.
Ihr Maler Andreas Müller, Bredhornstraße 1a, 25488 Holm, Telefon: 04103/975 39, Mobil: 0461/96 86 57 24

Jalousien und Plissees in großer Auswahl bei JalouCity

Schutz vor neugierigen Blicken

Wer neugierigen Blicken in die eigenen vier Wände vorbeugen möchte oder sich eine elegante Fensterdekoration wünscht, ist bei JalouCity richtig. Hier werden nach Maß Jalousien, Plissees und Flächenvorhänge gefertigt, die sich dem Einrichtungsstil und persönlichem Geschmack bis ins Detail anpassen lassen.
Plissees sind zur Zeit absolut im Trend. Waagerecht gefaltet lässt sich der Stoff vor dem Fenster befestigen und wahlweise nach oben oder unten ausziehen. Das pfiffige an dem System ist, dass es nicht nur an die klassischen rechteckigen Fenster anzupassen ist, sondern auch an Rundbögen oder Trapezfenster. Die Auswahl des Designs ist riesig. Farbe, Falten, Transparenz und Funktionalität werden je nach Wunsch und Bedarf ausgewählt und verarbeitet. So gibt es für Dachfenster beispielsweise Plissees mit Aluminium-Bedampfung, die Lichtstrahlen reflektieren und somit ein Aufheizen der Räume verhindern.
Flächenvorhänge sind eine ebenso beliebte Alternative, die sich heute nahezu grenzenlos gestalten lässt. Neben der ohnehin großen Auswahl an Farben, Formen, Drucken oder Folien können auch persönliche Motive mit digitaler Vorlage aufgebracht werden. Flächenvorhänge werden unter der Decke angebracht und lassen sich über eine Schiene in jede Position verschieben.
Besondere Produkte, wie Insekten- oder Pollenschutz-Rollos oder spezielle Markisen gehören ebenfalls zu dem großen Sortiment, in dem natürlich auch die klassische Jalousie in unzähligen Variationen für individuelle Bedürfnisse erhältlich ist.
JalouCity finden Sie dreimal in Hamburg. Terminvereinbarungen unter Telefon: 20 97 66 80, www.jaloucity.de

BORGMANN & ECKHOLDT
GARTEN- UND LANDSCHAFTSBAU GMBH
Tel. 04101-78 78 0 www.classic-gaerten.de

PREMIUM Schleif-Technik
Parkett in neuen Dimensionen.
Von Anfang an:
- Staubfreies Schleifen maximal 2 mg Staub/m³
- Oberflächen in unerreichter Premium-Qualität

Holzstaubbelastung war früher!

Uwe Lau · Parkett und Dielen
Bahnhofstr. 16 · 25469 Halstenbek
Telefon 04101-37 35 30
updlau@t-online.de · www.uwe-lau.de

Lägler®
www.laegler.com

Catering für besondere Momente

Eine große Feier steht an und es soll ein perfekter Rahmen für einen perfekten Tag geschaffen werden. Kein Problem für das Linde Catering.
Wie wäre es mit einer festlich dekorierten Zeltstadt im Park, in der nette Service-Damen Ihre Gäste an einem warmen Sommertag mit erfrischendem Prosecco-Aperol begrüßen und als Vorspeise spanische Tapas reichen? Gebratenes Rotbarschfilet auf frischem Spinat und gegrilltes Schweinefilet mit Joghurt-Marinade könnten beispielsweise als Hauptgang serviert werden und ein Traum aus Frucht und Schokolade rundet den kulinarischen Genuss ab.

Festliches Ambiente vom Linde Catering

Für Gesellschaften ab 40 Personen bietet der Cateringservice des Blankeneser Restaurants Linde verschiedene Buffet-Varianten, Flying-Buffet und Fingerfood an. Außerdem werden Leihgedecke und -mobiliar sowie Dekoration und Service-Personal organisiert.
Für kleinere Anlässe ab zehn Personen stellt das Linde Catering kalte oder gemischte Platten zusammen.
Geben Sie die Bewirtung der Gäste in professionelle Hände und genießen Sie Ihren großen Tag.
Linde Catering, Jafar Ghafoori,
Telefon: 86 66 38 02, Kontakt@Linde-Catering.de

Mecklenburger Seenplatte 24.-31.5., 31.5.-7.6., 7.-14.6. uvm. **€ 598,-**
Inkl. 3 Schifffahrten. Müritz-Hotel in Klink, direkt am See. *(Bus nicht vor Ort)*

Danzig - Polens Tor zur Welt 31.05. – 04.06 **€ 595,–**
Außerdem erleben Sie Marienburg, Elbing, Frauenburg.

Erlebnis Thüringer Wald 14.06. – 19.06. **€ 537,–**
Mit Erfurt, Fachwerkstadt Schmalkalden, Rundfahrt Thüringer Wald. Hotel in Suhl.

Riezlern im Kleinwalsertal 20.06. – 27.06. **€ 685,–**
Mit Schloss Linderhof, Oberstdorf, Kleinwalsertal und Bregenzer Wald.

Nordkap und Lofoten 24.06. – 07.07. **€ 2.362,–**
Fähre n. Helsinki, durch Finnland z. Nordkap, Postschifffahrt, Lofoten, Oslo.

Arena di Verona 19. – 25.7. oder 8. – 14.8. **€ 889,–**
Mit zwei Aufführungen in der Arena. Plus: Venedig, Valpolicella. 4*-Hotel.

Normandie & Bretagne 20.07. - 30.07. **€ 1.539,–**
mit Ausflug zur Kanalinsel Jersey. Dazu: Le Mont St.Michel, St. Malo, uvm.

Überlingen am Bodensee 06.07. – 12.07. **€ 829,–**
Mainau, Meersburg, Lindau, Konstanz...

INKLUSIVE: Taxiservice ab/bis Haustür, 4*-Reisebusse, Halbpension, Ausflugsprogramm, etc.
Preise p. P. im DZ.

REISE-GENUSS

Tagesfahrten ab/bis Hamburg ZOB und Quickborn ZOB
25.5. Perleberg mit Kahnfahrt € 47,50
8.6. Wismar/Insel Poel € 27,-
4.6. Nordostseekanal € 59,50

REISERING HAMBURG

Buchung & Katalog: www.reisering-hamburg.de • Hamburg (ZOB) 040-280 39 11
Bergedorf 040-721 32 00 • Quickborn 04106-63 05 21 und in Ihrem Reisebüro

Schön und sinnvoll – Sonnensegel

Form- und Farbspiele für perfekten Sonnengenuss

Ein moderner Klassiker für den Schutz vor Sommersonne sind Sonnensegel. Die ästhetische und praktische Alternative zu Sonnenschirmen oder Markisen hält an immer mehr Sonnenplätzen Einzug.
Die Firma Sonne Rundum in Schenefeld hat sich auf die schicken Schattenspender spezialisiert. Dort gibt es die neuen Sonnensegel der Firma Ingenua. Das Besondere: anspruchsvolles Design wird hier mit größtmöglicher Funktionalität und hochwertigen Materialien kombiniert. Ob Dreieck, Rechteck, Fünfeck oder Quadrat – die Segel halten durch ihre Doppelnähte Windstärken bis zu 70 Stundenkilometern stand und sind aufgrund der hochwertigen Materialien ein effektiver Sonnenschutz.
Das atmungsaktive Material ist wasser- und schmutzabweisend und außerdem luftdurchlässig. Dadurch ist es vor Pilzbefall geschützt.
Durch die unzähligen Gestaltungsmöglichkeiten sind die Sonnensegel auch für kleine bis mittelgroße Flächen wie Balkone oder Terrassen eine schöne Alternative.
Sonne Rundum, Hauptstraße 55,
22869 Schenefeld-Dorf, www.sonne-rundum.de

Stefan Caspers hinter seiner ausgezeichneten Käsetheke von schweizweit

Käsefondue im Sommer

Die typischen Schweizer Köstlichkeiten können Sie immer nur im Skiurlaub oder beim Wandern im Sommer genießen? Falsch. Denn in Ottensen hat sich mit Schweizweit ein Feinkostgeschäft etabliert, dass ausschließlich Schweizer Produkte anbietet. Über 65 Sorten Schweizer Käse, 25 verschiedene Schweizer Weine sowie eine große Auswahl an Schokoladen, Gebäck und anderen Delikatessen bietet Inhaber Stefan Caspers in dem kleinen aber feinen Geschäft an. Seine Käsetheke wurde 2006 sogar vom Feinschmecker ausgezeichnet.
Auf der Karte des angeschlossenen Restaurants finden sich Gerichte mit klassischem schweizer Einschlag. Selbstverständlich darf dabei auch das Käsefondue nicht fehlen, das in vier Gängen mit jeweils wechselnder Zusammensetzung übers ganze Jahr angeboten wird. Also auch im Sommer für Schweiz- und Käsefans ein echter Genuss.
Schweizweit, Küche-Keller-Proviant,
Große Rainstraße 20, Telefon: 39 90 70 00, www.schweizweit.de

Stolz mit Urkunde

SCHULE

Abacus Nachhilfe auf Platz 1

Im internen Wettbewerb um das beste und erfolgreichste Nachhilfeinstitut in Deutschland erreichte das Institut Abacus mit sechs Geschäftsstellen in Hamburg und dem Kreis Pinneberg den 1. Platz und wurde dafür vom ABACUS Bundesgeschäftsführer, der auch Vorsitzender des VNN e.V. (Verein der Nachmittags- und Nachhilfeschulen) ist, Herrn Dr. Gerd Garmaier, mit einem Präsent und der Goldenen Ehrenurkunde ausgezeichnet.
Dr. Garmaier betonte in seiner Laudatio, dass für den Erfolg unter ca. 60 teilnehmenden Nachhilfeinstituten, welche sich auf Einzelnachhilfe zu Hause spezialisiert haben, der höchst effektive Nachhilfeunterricht (ABACUS misst bei jedem Schüler die Notenverbesserung) ausschlaggebend gewesen sei, den Kai Pöhlmann, zusammen mit seinem Team von ca. 300 qualifizierten Nachhilfelehrern durchgeführt hat: Mit seiner Gesamt-Erfolgsquote hat Pöhlmann damit deutlich den Bundesdurchschnitt übertroffen. Dies bestätigten nicht nur die „nackten Zahlen", sondern auch die vielen positiven Rückmeldungen und Lobschreiben der von Herrn Pöhlmanns Instituten betreuten Schüler und deren Eltern.
In seiner Antwort sagte Pöhlmann unter anderem, das der jetzt eingetretene Erfolg maßgeblich von der hohen Qualität der Nachhilfelehrer mitbestimmt wurde. Außerdem, so Pöhlmann: „Mathelehrer ist nicht gleich Mathelehrer. Die Chemie zwischen Schüler und Nachhilfelehrer muss stimmen. Mit dem ‚ABACUS – Konzept' können wir hier für jeden Topf den passenden Deckel finden."
Abschließend bot Herr Pöhlmann interessierten Eltern an, sich in einem persönlichen Gespräch zu Hause beraten zu lassen (ABACUS führt vor der Aufnahme eines Schülers grundsätzlich eine Eingangsanalyse mit Lernstandserhebung und Lerntypbestimmung durch).
Abacus Nachhilfe Hamburg, Telefon: 839 75 03, www.nachhilfe-hh.de

TIERARZT

Neueröffnung für tierische Patienten

Hund krank? Katze matt? In diesen Fällen gibt es ab dem 3. Mai eine neue Adresse am Blankeneser Bahnhof. Ein dreiköpfiges Team widmet sich in neuen Räumlichkeiten Klein- und Heimtieren. Service und fachlich kompetente tiermedizinische Beratung werden hier groß geschrieben. Die Praxis verfügt über eine moderne Diagnostik inklusive einer digitalen Röntgenanlage. Sie wurde von dem Architekten Sigmund Stepczynski gestaltet.
Mo.: 8.30–12.00 Uhr u. 14.30–19.00 Uhr
Di.: 8.30–13.00 Uhr
Mi.: 8.30–12.00 Uhr u. 14.30–18.00 Uhr
Do.: 10.30–19.30 Uhr
Fr.: 8.30–12.00 Uhr und 14.30–18 Uhr,
Sa.: 9.30–11.00 Uhr
Tierärztliche Praxis am Blankeneser Bahnhof, Sülldorfer Kirchenweg 2a, Telefon: 86 64 24 28

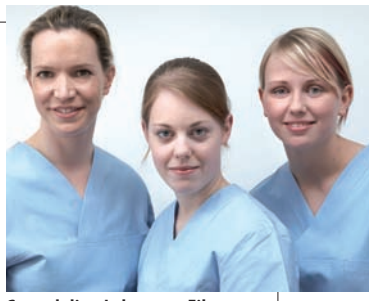
Gwendolien Lehmann, Eileen Peiske, Jennifer Deke (v.l.)

Küchenrückwände aus Glas
Glaserei Seibicke
Ihr Meisterbetrieb in den Elbvororten
Tel. 87 00 74 04

www.seibicke.com

ELBDORFER Galerie
Erich Hartmann (1886 – 1973)
Hamburger Sezession
„Angeleint"
100 Aquarelle zu „Schnäppchenpreisen"
direkt von der Wäscheleine!
Osdorfer Landstr. 233 (Kastanienhof), 22549 Hamburg
Tel: 040-8003474 · Mo.-Fr. 11-18.30 Uhr, Sa. 10-14 Uhr

LICHT FÜR JEDE ANWENDUNG
BERATUNG
KUNSTLICHTPLANUNG
TAGESLICHTPLANUNG
LEUCHTEN-ENTWICKLUNG
KIEHL LICHTTECHNIK
TEL.: 040 81 99 73 99
KARSTEN.KIEHL@KIEHL-LICHTTECHNIK.DE

Exklusive GARTENMÖBEL & STRANDKÖRBE
Haus & Garten AMBIENTE Osdorfer Landstr. 253
Direkt vom Importeur ★★★★★

TEAK · GEFLECHT · ALUMINIUM · EDELSTAHL · SONNENSCHIRME · GRILL
Rabatte auf kompl. Garnituren
Von der Gartenbank, bequemen Liegen und Deckchairs bis zu Gas-BBQs, Sonnenschirmen und Accessoires.
Tel.: 040-800 10 227 · hausundgartenshop24.de
Haus & Garten AMBIENTE
Ausstellung: Osdorfer Landstr. 253 (Nähe ElbeEinkaufszentrum) · 22589 Hamburg

Rosenhof
SENIORENWOHNANLAGEN

Rosenhof Hamburg und Haspa laden ein zum

Medizin-Forum: „Die Arthrose“

am Mittwoch, dem 12. Mai 2010, um 16.00 Uhr

Informieren Sie sich aus erster Hand zu den Themen

- Gibt es Maßnahmen zur Vorbeugung?
- Welche Behandlungsmöglichkeiten gibt es?
- Worauf sollte man als Patient achten?

Frau Kerstin Michaelis, freie Hörfunk- und Fernsehjournalistin und Moderatorin, diskutiert mit

- Stefan Schlampp, Orthopäde, Centrum für Orthopädie u. Schmerztherapie Blankenese
- Dr. Jörg Straßer, Oberarzt Orthopädie und Unfallchirurgie, Marienkrankenhaus
- Detlef Brüggemann, Physiotherapeut, Physiovital Rissen

Im Anschluss stehen Ihnen die Experten für Fragen zur Verfügung. Da das Platzangebot begrenzt ist, bitten wir um frühzeitige Zusage unter: **040/87 08 73 37**.

Eine Veranstaltungsreihe in Kooperation mit

Haspa
Hamburger Sparkasse

Rosenhof Hamburg • Isfeldstraße 30
22589 Hamburg • hamburg@rosenhof.de

HEILPRAKTIKERIN

Heilsame Wege finden

Eva Tjaden-Neetz

In ihrer neuen Praxis in der Beselerstraße 9 möchte Heilpraktikerin Eva Tjaden-Neetz aus dem Gleichgewicht geratene Energie im Körper wieder in ihren natürlichen Fluss bringen. Das kann auf körperlicher und seelischer Ebene entspannend, entkrampfend und schmerzlindernd wirken. Auf emotionaler Ebene kann mehr Lebensfreude entstehen, Vertrauen und Ausgeglichenheit können gefördert werden.
Eva Tjaden-Neetz ist Heilpraktikerin, Flötistin, Reconnective Healing®-Practitioner, Reiki-Meisterin, „Leicht & Lebendig“-Leiterin und Mutter von vier Kindern.
In ihren Energiebehandlungen und -harmonisierungen möchte Eva Tjaden-Neetz Loslassprozesse unterstützen und helfen in schwierigen Situationen neue Wege wahrzunehmen.
Als ganz besonders wirkungsvoll hat sich für Eva Tjaden-Neetz nun auch Reconnective Healing® herausgestellt. Bei dieser Heilungsform bietet sich nun der Zugang zu einem neuen Spektrum von Energie, Licht und Information zur Heilung. Die Interaktion mit diesen deutlich spürbaren Energien beginnt während der Sitzung und hält lange darüber hinaus an.
Die Quantenheilung hingegen ist eine Methode, bei der aus dem Kontakt mit dem reinen Bewusstsein Heil- und Transformationsprozesse angestoßen werden, um eine individuelle Quelle vollkommener Ruhe, Ordnung und Energie zu finden, aus der dauerhafte Heilung kommt.
Eva Tjaden-Neetz, Heilpraktikerin, Energie- und Heilbehandlungen, Beselerstr. 9, Telefon: 81 99 73 76

AUTO

Azubis von Auto Wichert starten durch

Die Auto Wichert GmbH veranstaltete am 1. April eine aufsehenerregende Roadshow. 13 Azubis nutzten das Scherzdatum und fuhren mit sechs Autos als Weihnachtsmänner/-frauen verkleidet durch Hamburg. An bestimmten Kreuzungen machten sie Halt und verteilten Präsenttaschen, mit tollen Überraschungen.
Das gesamte Projekt der Promotiontour wurde ausschließlich von den Auszubildenden organisiert; für die aufwendigen Präsenttaschen mussten Sponsoren gefunden und Termine koordiniert werden, was nicht immer ganz einfach war. Lediglich für Rückfragen standen Mentoren von Auto Wichert zur Verfügung.

Mutig: als Nikoläuse zum 1. April

Bei dieser Aktion steht nicht die Werbung für Auto Wichert im Vordergrund; das Unternehmen möchten seinen Azubis zeigen, was es heißt ein Projekt von Anfang bis zum Ende zu betreuen, so Bernd Glathe, Geschäftsführer Auto Wichert. „Die Azubis haben durch diese Aktion viel Selbstsicherheit in den Gesprächen mit Sponsoren bekommen. Es war toll zu sehen, wie sie aus sich herausgekommen sind.“
Die Firma Auto Wichert GmbH ist eine führende Automobilhandelsgruppe mit zehn Filialen im Raum Hamburg und Norderstedt für die Marken Volkswagen, Audi und Skoda Service. 1986 wurde das Unternehmen mit zehn Mitarbeitern übernommen und beschäftigt bis zum heutigen Tage 680 Mitarbeiter. Davon sind allein 127 kaufmännische und gewerbliche Auszubildende.
Auto Wichert GmbH, Stockflethweg 30, Telefon: 52722714, www.autowelt-wichert.com

Ursula Eckelmann oHG und Wullkopf Immobilien

Wohnungsbegehung mit zehn

Die Brüder Dirk und Frank Wullkopf sind mit der Materie aufgewachsen – beide Eltern waren Makler. Inzwischen haben sie die elterlichen Betriebe übernommen und führen sie erfolgreich in der 2. Generation.

Auf die „Lichtgalerie" im neuen Firmensitz sind Frank und Dirk Wullkopf besonders stolz

Achtung, Staplerverkehr!" heißt es auf einem Hinweisschild in der Zufahrt Friesenweg 5. Ab sofort treffen Besucher auf dem Gelände einer ehemaligen Brauerei, in der Nähe der Elbwerkstätten, aber eher Dirk Wullkopf von Wullkopf Immobilien und Frank Wullkopf von Ursula Eckelmann oHG an, als einen Gabelstapler. Seit dem 1. Mai steht den beiden Firmen mit 400 Quadratmetern doppelt so viel Fläche zu Verfügung wie bisher. „Das ist angenehmer", erklärt Frank Wullkopf den Auszug aus der Zöllnerstraße. „Unser alter Standort war eigentlich ein Wohnhaus mit abgetrennten Parteien. Das neue Gebäude wurde für unsere Bedürfnisse umgestaltet und ist jetzt optimal. Außerdem sind so auch die Mitarbeiter motivierter." Denn die hellen, lichtdurchfluteten und hohen Räume im Friesenweg sind nicht mit dem engen gelben Klinkerbau aus den späten 60ern vergleichbar.

Trotzdem ist ein bisschen Wehmut dabei, denn seit 1968 war der Firmensitz von Ursula Eckelmann oHG in der Zöllnerstraße. 1964 gründete Ursula Wullkopf-Eckelmann, die Mutter von Dirk und Frank Wullkopf, die Firma unter ihrem Mädchennamen. Inzwischen ist ihr Sohn Frank Mitinhaber der Firma.

Zusammen mit einem jungen Team aus 14 Mitarbeitern verwaltet der Diplom-Betriebswirt Mietshäuser und Wohnungseigentümergemeinschaften in ganz Hamburg und ist auch als Makler von Wohn- und Gewerbeobjekten tätig.

Der Erfolg des Ausbildungsbetriebs in der Verwaltung von Immobilien zeigt sich besonders in der Beständigkeit und Kundenzufriedenheit: Viele Eigentümer lassen ihr Objekt schon 25 bis 30 Jahre von Ursula Eckelmann oHG verwalten und empfehlen den Betrieb weiter. Denn neben der Erfahrung des Teams in puncto Reparaturen, Instandsetzung und Sanierung sowie der Fort- und Weiterbildung ist der ausgeprägte persönliche Einsatz ein Schlüsselmerkmal. „Immer zwei Sachbearbeiter betreuen ein Objekt. Außerhalb der Geschäftszeiten haben wir ein Notfalltelefon, das ich oder mein Bruder immer dabei haben", erklärt Frank Wullkopf.

Sein Bruder Dirk Wullkopf übernahm 2004 den Betrieb des Vaters, Warnfried Wullkopf, der in diesem Jahr 40-jähriges Jubiläum feiert. Das vierköpfige Team vermittelt alles, von der Wohnung über das Reihenhaus bis zur Villa, hauptsächlich westlich der Alster. „Wir sind mit der Materie aufgewachsen", erklärt Dirk Wullkopf, „schon mit zehn Jahren haben wir Wohnungsbegehungen gemacht."

In Groß Flottbek aufgewachsen, ist der Diplom-Betriebswirt und Sachverständige stolz, ein „richtiger Hamburger Jung" zu sein, dessen Steckenpferd neben der kompetenten Beratung vor Ort auch die Grundrissgestaltung und Optimierung ist. „Darüber sind die Leute froh, denn nur wenige Makler beraten ihre Kunden, wie man eine Wohnung gestalten kann, damit sie auch in ein paar Jahren noch auf dem Wohnungsmarkt bestehen kann", erklärt Dirk Wullkopf.

„Wir beraten auch, welche Firmen die Wünsche umsetzen können. Wir sind aber an keiner dieser Firmen beteiligt, das wäre nicht mit unserer Arbeit zu vereinbaren", wirft Frank Wullkopf ein. In der Verwaltung beobachtet er außerdem, dass die Ansprüche der Kunden steigen. „Moderne und gepflegte Häuser sind den Bewohnern und Eigentümern genauso wichtig wie schnelle Reaktionen auf Reparaturen und Qualität geworden", erzählt er.

„Durch die Krise ist aber nicht nur das Geld knapper geworden, die Immobilie hat sich auch zur sicheren Anlageform entwickelt", ergänzt sein Bruder Dirk. Zwar ist die Rendite nicht so hoch, trotzdem gibt es auf dem Wohnungsmarkt mehr Kaufwillige als Verkäufer, denn zurzeit sind auch die Zinsen niedrig.

Obwohl beide Brüder Unternehmen in der gleichen Branche leiten, ist von Konkurrenz keine Spur. Außer beim Hockeypielen im Großflottbeker Tennis,- Hockey- und Golfclub. „Natürlich spielen wir mit- und nicht gegeneinander", sagt Dirk Wullkopf.

„Aber mein Bruder ist der bessere Spieler – und der lauffaulere", sagt Frank Wullkopf lachend.

Unternehmens-Auftritt: www.wullkopf-immobilien.de

Autor: redaktion@kloenschnack.de · www.kloenschnack.de

SERIE Der Klönschnack stellt vor:
Unternehmer in den Elbvororten

DIRK WULLKOPF
Geschäftsführender Inhaber Wullkopf Immobilien
Friesenweg 5
Telefon: 89 97 92 10

FRANK WULLKOPF
Inhaber Ursula Eckelmann oHG
Friesenweg 5
Telefon: 89 97 92 33

Akupunktur Dr. D.J. Yoo TCM Institut
TCM Pulsdiagnostik · Heilpflanzen-Behandlung e.V.
Funktionsstörungen, Schmerzen, Lähmungen, Heuschnupfen, Allergien, Migräne, ganzheitliche Bioenergetik
Reventlowstraße 45 · 22605 Hamburg-Othmarschen
Tel. (0 40) 8 80 50 40 · www.doktoryoo.de

Hörgeräte | Zacho
Qualität aus Meisterhand
Gutes Hören bringt mehr Musikgenuss.
Erst im Kopf werden aus Tönen Musik und Wörter. Wer besser hören kann, genießt das Leben.
Mit dem ZACHO Besser-Hören-Test können Sie kostenlos, schnell und unkompliziert eine neue Hörqualität erleben. Ihre Vorteile:
- Professioneller Hörtest
- Analyse Ihrer persönlichen Hörsituation
- Umfassende und kompetente Beratung
- Hörgeräte 14 Tage kostenlos Testen
- Individuelle Hörgeräte-Anpassung

Kommen Sie vorbei und informieren Sie sich!
HÖRTEST kostenlos!
www.zacho.de | info@zacho.de
Blankeneser Bahnhofstraße 12
22587 Hamburg-Blankenese
Tel.: 040-86 57 13

WOHNEN SIE SCHÖNER

DEKOSTOFFE · SONNENSCHUTZ · TEPPICHBODEN · MÖBELSTOFFE
HELM&HELM
INNENEINRICHTUNG
HH-OTTENSEN · BAHRENFELDER STR. 71 · TEL. 39 60 93 · 10-19, SA 10-16
WWW.HELM-UND-HELM.DE

TIERARZT

Aktion Tiergesundheit

Vom 1. bis 31. Mai 2010 können Besucher in der Kleintierpraxis Blankenese, Dr. Nicola von Manteuffel, an der Aktion Tiergesundheit teilnehmen. Der Bundesverband der praktizierenden Tierärzte und der Tiernahrungshersteller Hill's möchten Hunde- und Katzenbesitzer ermuntern, ihre Tiere beim Tierarzt zur Vorsorgeuntersuchung vorzustellen. Hierfür kann der Tierhalter über www.aktiontiergesundheit.de einen Gutschein über 25 Euro downloaden oder sich im Fachhandel einen Coupon besorgen. Bei Fragen dazu helfen wir gerne weiter.

Das Team freut sich auf tierische Patienten

Mit diesem Gutschein sind die Kosten der standardisierten Untersuchung nahezu abgedeckt, der Gesundheit-Check kostet in der Praxis Blankenese 30 Euro. Nur wenn Schwachpunkte der Gesundheit entdeckt werden, raten die Ärzte zu weiterführenden Untersuchungen. Der Tierbesitzer erhält das Untersuchungsprotokoll. Vorsorge lohnt sich!

Kleintierpraxis Blankenese, Dr. Nicola von Manteuffel, Hasenhöhe 3, Tel.: 86 64 74 55, www.kleintierpraxis-blankenese.de

FORTBILDUNG

Weiterkommen im Beruf

Anne-May Mallinckrodt

Als Weiterbildungsträger mit langjähriger Erfahrung unterstützt die Grone Wirtschaftsakademie Privatpersonen und Unternehmen durch ein berufsrelevantes Kursangebot z.B. in den Bereichen Lohn und Gehalt, Qualitätsmanagement, Kommunikation und EDV.
Auch werden – berufsbegleitend oder in Vollzeit – Aufstiegsfortbildungen angeboten, die mit einer Prüfung vor der Handelskammer abschließen (z.B. Fachkaufleute für Büromanagement, Bilanzbuchhalter, Personalfachkaufleute oder aber Wirtschafts-, Immobilien- und Handelsfachwirte).

Infos: Anne-May Mallinckrodt, Tel.: 237 03-405 oder Henner Schröder, Tel.: 237 03-406

Henner Schröder

Vier Friseurmeister, ein Salon

FRISEURE

Meisterköpfe für Frisuren und mehr

Beratung ist kein Fremdwort und Voraussetzung für Vertrauen rund um die Frisur – das beherzigt das Friseurteam Meisterköpfe.
Ständig neue Anregungen und die Lust zur Kreativität bringen die Friseure dazu, Neues zu entwerfern und Vielfältiges anzubieten.
So geht das Leistungsangebot weit über das „Haare schneiden" hinaus. Meisterköpfe verlängern und verdichten Haare, geben Allergikern und Menschen, die empfindlich auf chemische Produkte reagieren, eine Möglichkeit, sich auf natürliche Art farblich zu verändern.
Ein stressfreier Brautservice und Abi-Ball-Frisuren sind eine gern genommene Herausfoderung und auf Wunsch halten die vier Meister diesen Moment auf Bildern fest. Inspiriert von Schulungen und Seminaren bewegen sich die Meister stets am Puls der Zeit. Starke Partner Schwarzkopf und TIGI unterstützten die Friseure dabei.
Gästen wird der Aufenthalt so angenehm wie möglich gemacht. Das Raumdesign und die gesamtkonzeptionelle Raumgestaltung helfen dabei ebenso wie ein breit gefächertes Angebot an Getränken.
Meisterköpfe, Sülldorfer Kirchenweg 199,
Telefon: 30 39 78 68, www.meisterkoepfe.de

IMMOBILIEN

Neuer Shop der Immobörse Hamburg

Ein kompetentes, erfahrenes, junges und engagiertes Team, das seit über zehn Jahren erfolgreich Wohnimmobilien in den Hamburger Elbvororten vermarktet, begrüßt seit dem 1. April 2010 Kunden im neuen Shop der Immobörse Hamburg, Dockenhudener Straße 28.

Ein erfahrenes Team

Friedrich Wuttke, der aus einem Architektenhaushalt stammt, Jura studierte, begleitet Sie kompetent und diskret durch das Prozedere der Vermarktung Ihrer Immobilie.
Yvonne Lundgreen und Sabine Ehlers (Kauffrauen der Grundstücks- und Wohnungswirtschaft) stehen Ihnen, durch ihr langjähriges, fundiertes Fachwissen des Marktes, bei Verkauf, Vermietung und Bewertung Ihrer Wohnimmobilie hilfreich zur Seite.
Die Firmenführung in Hand der zweiten Generation durch den Sohn Kai Wuttke, sichert eine beständige Position des Unternehmens am Markt.
Das Unternehmen legt grossen Wert auf die Zusammenarbeit mit Kooperationspartnern. Wie dem Architektenbüro Roderjahn, um auch bei der Projektierung eines Bauvorhabens umfangreich beraten zu können.
Immobörse Hamburg, Dockenhudener Str. 28,
Telefon: 286 68 21 60, www.immoboersehamburg.com

Blankenese hat einen Hang zu feuchten Kellern.

Wir zum Glück auch: ELMCO Bautechnik Systemlösungen gegen feuchte Keller.

Abdichten ohne aufzugraben: Unsere Vergelungstechnik dichtet Außenwände in Hanglage ab. Von innen, ohne teure Erdarbeiten!

Kostenlose Besichtigung:
040 822 99 0-0

Osterbrooksweg 81 22869 Schenefeld

ELMCO BAUTECHNIK DICHTE-KELLER.DE

GELTEC Erdschlitzvergelung
Hochabichtender Gelmantel mit energiesparender Wärmedämmung. Einbau durch Saugtechnik, ohne aufzugraben!
Spart Ihre Kosten - schützt unser Klima.

Ryszard & Tomasz MICHALSKI GbR.

Echt günstig!

Renovierungsarbeiten von A bis Z

Fenster (Holz und PVC),
Türen und Rollläden, Dämmungsarbeiten aller Art, uvm.

www.michalski-gbr.de – Tel.: 0162 743 79 44

Polstertradition seit 1950.

Möbelverkauf
Polsterarbeiten
Sonderanfertigungen

Ab sofort auch Möbel von brühl www.bruehl.com

Löffelsend POLSTERWERKSTÄTTEN
www.loeffelsend.de

Am Hirschwechsel 5
21244 Buchholz/Sprötze
Telefon 0 41 86 - 89 58 0

KREUZFAHRT

Mit Aida die Welt entdecken

In sieben Tagen die Kanarischen Inseln und Madeira erleben und das ganz entspannt? Kein Problem mit der Aida. Monika Möhring vom Reisebüro von Daacke ist Kreuzfahrtspezialistin und hat sich für ihre Kunden an Bord der Aida ganz genau umgeschaut:„ Ferien auf den Aida-Schiffen sind für Familien mit Kindern genauso geeignet wie für Singles oder Paare. Ohne Langeweile reisen die Gäste entspannt und ohne lästiges Kofferpacken an unterschiedliche Orte und Länder und können auf See den Urlaub erleben, den sie sich wünschen. Erholung oder Party, Buffets oder Menüs, geführte Ausflüge oder Erkundungen auf eigene Faust, Sport oder Wellness – jeder kommt auf seine Kosten."
Gerne beraten Sie die Kreuzfahrtspezialistinnen Monika Möhring und Sabine Mühlmann im Reisebüro von Daacke.
Reisebüro von Daacke,
Nienstedtener Marktplatz 24,
Telefon: 822 77 20, www.daacke.de

VULKANINSEL

Tag der offenen Tür bei Island Reisen

Wie beeindruckend und kraftvoll die Vulkaninsel Island sein kann, zeigte sie im April nur allzu deutlich.
Die Schönheit der Insel haben die Spezialisten von Island Erlebnisreisen in Wedel schon vor vielen Jahren für sich entdeckt und geben diese Leidenschaft seit 2004 an ihre Kunden weiter. Beeindruckend abwechslungsreiche Landschaft, Natur pur und ein liebenswertes Volk, das an Elfen und Trolle glaubt, machen die Insel zu etwas ganz Besonderem.
Am 9. Mai lädt das Team von 13 bis 18 Uhr zum Tag der offenen Tür in die Heinrich-Schacht-Straße 58. Mit Fotos, Filmen und Reiseprospekten sowie einem reichlichen Schatz an Reiseanekdoten und -erlebnissen, beantwortet das Team sämtliche Fragen zu Land und Leuten. Beim isländischen Buffet gibt's auch gleich Gelegenheit die Spezialitäten des Landes zu probieren. Vielleicht auch für Sie genau das richtige Ferienziel?
Um 15 Uhr ist ein Bildervortrag über die aktuellen Vulkanausbrüche geplant, der von zwei Mitarbeiterinnen gezeigt wird, die sich vor Ort ein Bild von der Situation gemacht haben.
Weitere Infos zum Programm finden Sie im Internet.

Island begeistert – das Team von Island Erlebnisreisen liebt die Vulkaninsel

Island Erlebnisreisen,
Heinrich-Schacht-Straße 58, 22880 Wedel,
Telefon: 04103/900 07 70,
www.islanderlebnis.de

Minigolf im Volkspark
Pit-Pat-Billard

Öffnungszeiten:
Mo. – Fr. 14.00 – 21.00 Uhr
Sa., So., feiertags 10.00 – 21.00 Uhr
Hamburger Schulferien 11.00 – 21.00 Uhr

Hans-Jürgen Brandt
Nansenstr. 83 · 22525 Hamburg
Tel. 54 59 67

Kurze Reisen, die lange nachwirken: Stippvisite an Nord- und Ostsee

Die schönste Verkörperung unserer Kreuzfahrtleidenschaft heißt **EUROPA**. Mit dem **Berlitz Cruise Guide 2010** wurde die EUROPA zum zehnten Mal in Folge als bestes und einziges Schiff mit dem Prädikat **„5-Sterne-plus“** ausgezeichnet. Unser Flaggschiff führt seine **maximal 408 Gäste** weltweit zu den schönsten Orten. Kaum ein anderes Kreuzfahrtschiff bietet dabei dem einzelnen Gast so viel Raum wie die EUROPA. Auch im übertragenen Sinne, denn auf ihr haben die **persönlichen Wünsche** der Gäste oberste Priorität und werden durch einen stets aufmerksamen, aber gleichwohl unauffälligen Service souverän erfüllt. Wobei die Wahl zwischen süßem Nichtstun und den vielen Möglichkeiten individueller Freizeitgestaltung an Bord und an Land manchmal schwerfällt.

Charity-Event

Von Kiel nach Kiel (EUR1018)
Mit attraktiven Stopps: Warnemünde, Wismar und Seebad Heringsdorf/Usedom

20.08. - 24.08.2010, 4 Tage

Kinder reisen kostenfrei! [1]

Highlights

- UNESCO-Weltkulturerbe: die **Altstadt von Wismar***
- Besuch der **Hansestadt Rostock***
- **Kaiserbäder** Ahlbeck, Heringsdorf und Bansin*
- Beim **Charity-Event BIG EUROPA** europäische Spitzenweine in 27-l-Großflaschen an Bord verkosten und ersteigern

in einer Garantie-**Außensuite**[2] ab p. P. € **1.980**

Kurzreise nach Sylt

Von Kiel nach Hamburg (EUR1020)
Mit attraktiven Stopps: Kopenhagen/Dänemark und List/Sylt

08.09. - 12.09.2010, 4 Tage

Highlights

- Kopenhagen und seine **Schlösser aus der Luft***
- **Seebad List** auf Sylt – die nördlichste Gemeinde Deutschlands
- Frühschoppen in der **Sansibar mit den Jailhouse Jazzmen**

in einer Zweibett-**Außensuite** ab p. P. € **2.120**

1) Kinder bis einschließlich 15 Jahre erhalten bei Unterbringung mit zwei vollzahlenden Erwachsenen die Seestrecke kostenfrei.
2) Preis gilt bei Doppelnutzung. Die Unterbringung erfolgt nach Verfügbarkeit in einer Garantie-Suite der Kategorie 1 bis 7. Kontingent limitiert!
* Diese Arrangements sind nicht im Reisepreis enthalten.

Beratung und Buchung in Ihrem TUI ReiseCenter

Bahnhofstr. 44
22880 Wedel
Tel. 04103 912090
E-Mail: wedel1@tui-reisecenter.de
Ihr Ansprechpartner: Karsten Seifert

Wedeler Landstr. 16
22559 Hamburg
Tel. 040 81990930
E-Mail: Hamburg6@tui-reisecenter.de
Ihre Ansprechpartnerin: Lena Beckmann

Blankeneser Bahnhofstr. 46
22587 Hamburg
Tel. 040 8665060
E-Mail: Hamburg1@tui-reisecenter.de
Ihr Ansprechpartner: Nils Gerhardt

Hapag-Lloyd Kreuzfahrten

Schönes Ferienprogramm: Minigolf im Volkspark

AUSFLUG

Minigolf im Volkspark

Etwas versteckt liegt im Altonaer Volkspark die Minigolfanlage der Familie Brandt. Wunderschön, inmitten des Parks gelegen, ist die Anlage mit 18 Bahnen ein tolles Ausflugsziel. Die Anlage ist von Mitte März bis Mitte Oktober von Montag bis Freitag von 14 bis 21 Uhr geöffnet. Am Wochenende und an Feiertagen ist durchgehend von 10 bis 21 Uhr geöffnet und in den Hamburger Schulferien können Minigolffans von 11 bis 21 Uhr die Bahnen stürmen. Schläger und Bälle werden gestellt und natürlich gibt es zur Stärkung vor oder nach dem Spiel Eis, Getränke, Snacks und Süßigkeiten.
Weniger populär, aber auch witzig ist die Pit-Pat-Anlage. Bei der Mischung aus Billard und Minigolf wird mit Queues auf 18 Tischen mit verschiedenen Hindernissen gespielt.
Ein Ausflug lohnt sich also allemal!
Miniaturgolf und Pit-Pat im Altonaer Volkspark, Nansenstraße 83, 22525 Hamburg, Telefon: 54 59 67, www.minigolf-brandt.de

TIERPARK

Kindertag im Tierpark Gettorf

Kleines Albino Känguru im Tierpark Gettorf

Ein spannender Ferientag mit viel Programm und Abenteuer erwartet die Besucher des Kindertages im Tierpark Gettorf am 16. Mai. Die Tierpfleger zeigen ihre Arbeit mit den Tieren und lassen sich über die Schulter schauen. Außerdem gibt's Ponyreiten, Kinderschminken und vieles mehr. Die neueste Attraktion im Tierpark ist das verrückte Haus, in dem alles auf dem Kopf steht.
Mit knapp 900 exotischen Tieren gibt es im Tierpark auch an jedem anderen Tag Spannendes zu entdecken. Zweimal täglich könnnen die Pfleger beim Füttern begleitet werden und in vielen Gehegen gibt es keine Gitter, so dass der direkte Kontakt zu den Tieren ermöglicht wird.
Nachwuchs hat es in diesem Jahr schon bei den Kängurus, den Kattas, Sakis und Zebras gegeben. Die Besucher erwartet also ein tolles Ferienprogramm für die ganze Familie.
Tierpark Gettorf, Süderstraße 33, 24214 Gettorf, Telefon: 04346/416 00, www.tierparkgettorf.de

Sport- und Lifestylebrillen!
NEU mit polarisierenden Gläsern in Ihrer Sehstärke!
BLICK FANG
(AUGENOPTIK GMBH)
BLANKENESER BAHNHOFSTRASSE 29
22587 HAMBURG
TELEFON 040/86 88 04

KREUZFAHRT

Nehmen Sie Kurs ...

Endlose Ozeane, strahlender Sonnenschein und Luxus pur – Kreuzfahrten sind nicht nur beliebte Urlaubsmöglichkeiten, sondern ermöglichen auch das Erleben bezaubernder Inselwelten im Mittelmeer, faszinierender Fjorde in Norwegen oder reizvoller Flusslandschaften während das schwimmende Hotel immer bei Ihnen ist.
Sie suchen Ihr ganz persönliches Kreuzfahrterlebnis?
Die Experten der Tui Reisecenter haben, von Angeboten für Familien über Clubkreuzfahrten bis hin zu Expeditionsreisen in die entlegensten Gebiete der Erde, für jeden Reiselustigen die passende Kreuzfahrt aller namhaften Reedereien.
Während der Liegezeiten der Schiffe können Sie an geführten Ausflügen teilnehmen oder das Land auf eigene Faust erkunden.
Für alle, die gern einmal Ferien auf See testen möchten, gibt es besondere Angebote. Eine dreitägige Schnupperreise mit Kinderspecial auf der Europa zum Beispiel. Über die Pfingsttage führt diese Reise von Nizza über Cannes und Calvi und kostet ab 2.480 Euro pro Person inkl. Flug und Events. Das Besondere: Kinder bis 15 Jahre fahren auf dieser Reise kostenlos mit.
Die Mitarbeiter der Tui Reisecenter in Wedel, Rissen und Blankenese begrüßen Sie mit umfangreichem Kreuzfahrten-Know-How und vielen Insidertipps, die sie aus eigenen Erfahrungen weitergeben können.
Tui Reisecenter Wedel, Telefon: 04103/91 20 90,
Tui Reisecenter Rissen, Telefon: 81 99 09 30,
Tui Reisecenter Blankenese, Telefon: 866 50 60

Eine Schnupperkreuzfahrt führt die Passagiere der Europa über Pfingsten ins Mittelmeer. Von Nizza über Cannes nach Portovenere und Calvi zurück nach Nizza

Sonntag, 9. Mai 2010, 13-18 Uhr:
Tag der offenen Tür
• Isländisches Buffet
• 15 Uhr: Infos über den jüngsten Vulkanausbruch
• Island-Könschnack
• Island-Bilder
• 16 Uhr: Film: 'Island - Die Pferdesuche'
• Flohmarkt, Musik, Literatur u.v.m.
Wir freuen uns auf Ihren Besuch!
Heinrich-Schacht-Str. 58 (Ecke Kronskamp), 22880 Wedel
ISLAND Erlebnisreisen
Der Islandspezialist
Individualreisen * Gruppenreisen * Reiten in Island
Tel. 04103-90 00 770
www.islanderlebnis.de

WOHNEN

Ferien zuhause

Sich so richtig entspannen und zuhause die Ferien genießen, das geht bei gutem und auch schlechtem Wetter mit den Schaumdesigns von Dieter Lübke.
Mit seinem Quattrokonzept bietet das Altonaer Unternehmen beispielsweise nicht nur für Daheimgebliebene Entspannung, sondern auch für Ferien-Heimkommer. Die Wohnlandschaft ist eine Oase für die gesamte Familie zum Kuscheln und Träumen.

Toben auf dem Quattrokonzept ist wie Urlaub zuhause

Mit der riesigen Auswahl an qualitativ hochwertigen maßgefertigten Boots-, Caravan- und Gartenpolstern sowie pflegeleichten Outdoorstoffen sind die Kunden auch für das Ferienprogramm im Freien bestens gerüstet. Jedes Polster wird passgenau nach Schablone, Zeichnung oder Muster gefertigt. Den Schaumstoff gibt es oft als Sofortzuschnitt in großer Auswahl und allen Maßen.
Das Dieter Lübke Schaumdesign-Team ist Ihr Spezialist für Schaumstoff von der Flocke bis zur Wohnlandschaft.
Dieter Lübke Schaumdesign, Holstenstraße 194c, Telefon: 31 41 51, www.schaum-design.de

ALSTER

Schnuppersegelstunden gewinnen

Wer Wasser, Wind und Wellen zu seinem Hobby machen will, ist in der Segelschule Pieper an der richtigen Adresse.
Hamburgs älteste, aber junggebliebene Wassersportschule bildet seit mittlerweile über 50 Jahren Anwärter aller Altersklassen für Segel- und Motorbootführerscheine aus. Qualifizierte Trainer vermitteln nicht nur das fachliche Wissen, sondern auch den Spaß am Wassersport.
Achtung: Die Segelschule Pieper verlost drei Schnuppersegelstunden. Die Gewinner dürfen sich auf eine Stunde Segeltraining auf der Alster in Begleitung von erfahrenen Segeltrainern freuen und jeweils bis zu drei Begleitpersonen mitnehmen. Einzige Voraussetzung ist, dass alle Teilnehmer schwimmen können. Schikken Sie bis zum 17. Mai eine E-Mail mit dem Betreff „Schnuppersegelstunde" an redaktion@kloenschnack.de. Bitte geben Sie Name, Adresse und Telefonnummer an. Die Gewinner werden benachrichtigt und dürfen dann ihren Wunschtermin mit der Segelschule Pieper vereinbaren. Wir wünschen viel Glück!
Segelschule Pieper, An der Alster/ Atlanticsteg, Telefon: 24 75 78, www.segelschule-pieper.de

Segeln lernen auf der Alster

TANZ UND BALLETTSTUDIO
IN BLANKENESE
DIE TANZMAUS
Kinder ab 2 J. mit Elternt.
TÄNZER. FRÜHERZERZIEHUNG
ab 3 J. mit oder ohne Eltern
BALLETT
3,5 - 10 J. Kinder.
Leistungsgruppe ab 8 J.
– Neue Kurse ab September –
- Kleine Gruppen 5-8 Kinder
- Eltern können zuschauen.
- 2 unverb. Probestunden.
Information: Tel. 040/860 146
Sagebiels Weg 4, 22587 Hamburg
www.tanz-stunde.de

Westerland/ SYLT
3 komfort. gemütl. Ferien-Wohnungen in ruhiger Lage, Strand- u. City-Nähe
Tel. 040/880 39 44 oder Mobil 0172/54 222 36

Klönschnack ...lokal, herzlich, deutlich

Madebyyou®
Keramik selbst bemalen
Mansteinstraße 3
Tel: 0 40 - 42 10 43 58
www.madebyyou.de
Kreativer Freizeitspaß für Groß und Klein

Indien - Das Land der Maharajas
Nienke Dopke-Vis
Unsere Expertin für Gruppen- und Studienreisen empfiehlt:
16-tägige Kleingruppen-Rundreise zu den indischen Fürstenhöfen
Reiseroute: Amritsar - Jodhpur - Sardargarh - Udaipur - Chittorgarh - Bundi Ranthambore - Jaipur - Agra - Gwalior
Reisezeitraum: November 2010 - April 2011
inkl. Flug ab Frankfurt, Inlandsflüge, deutschsprachige Reiseleitung, Unterbringung in Palast-Hotels, DZ, ÜF, Verpflegung nach Programm, Eintrittsgelder p. P. ab € 3.330,-*
*Höchstteilnehmerzahl 16 Personen
Bitte fordern Sie unser ausführliches Programm an - wir beraten Sie gern!
Nienstedtener Markplatz 24
22609 Hamburg
Tel.: +49 40 822 77 20
Fax: +49 40 822 77 230
www.daacke.de
Reisebüro von Daacke
Lufthansa City Center
Reisen. Spürbar nah.

KREATIV

Keramik selbst bemalen

Im Keramikmalstudio „Made by you“ kann jeder, vom Kleinkind bis ins hohe Alter, in entspannter Atmosphäre nach eigenen Wünschen Geschirr bemalen und verzieren.
Aus mehr als 200 Keramikrohlingen und über 50 Farbtönen wählen Sie ihre liebsten aus und legen los. Vorkenntnisse sind nicht erforderlich.
Hilfsmittel wie Pinsel, Drehscheibe, Stempel und Schablonen werden gestellt und der Preis für ein Gesamtpaket beginnt bei 10 Euro.
Die fertigen Stücke werden anschließend vom „Made by you“-Team glasiert und gebrannt und sind nach drei Tagen zum Abholen bereit.
Größere Gruppen finden auch Platz im Partyraum, der sich für Geburtstagsfeiern, Klönabende oder Kreativpartys bestens eignet.
Weitere Informationen zu Öffnungszeiten und Angeboten finden Interessierte im Internet.

Kreativ mit Keramik – Mady by you

Made by you – Keramik selbst bemalen,
Mansteinstraße 3, 20253 Hamburg, Telefon: 42 10 43 58,
malen@madebyyou.de, www.madebyyou.de

REISEFIEBER

Kreuzfahrtnachmittag auf dem Süllberg

Die Reiseexperten des First Reisebüro, Orchideen Reisebüro veranstalten am Freitag, den 28. Mai einen Kreuzfahrtnachmittag im Bistro auf dem Süllberg. Interessierte sind herzlich eingeladen, sich von Vertretern ausgewählter Reedereien und dem Orchideen-Team rund um Kreuzfahrten, Erlebnis- und Entdeckerreisen sowie Events und Kulturtrips beraten zu lassen. Wenn Sie dabei sein möchten, melden Sie sich bitte telefonisch oder persönlich im Reisebüro an. Natürlich sind die 18 Mitarbeiter nicht nur bei Kreuzfahrten, sondern bei sämtlichen Reiseplänen an Ihrer Seite. Von Privat- und Geschäftsreisen über Last-Minute-Flüge, weltweite Hotelbuchung oder Golfreisen, ist alles realisierbar. Das Team hat es sich zum Ziel gesetzt, rund um die Uhr für die Kunden da zu sein. Ganz gleich, ob es um Vor- oder Nachbereitung einer Reise geht. Überzeugen Sie sich selbst. Interessierte sind im Reisebüro in der Elbchaussee 586a herzlich willkommen.
First Reisebüro, Orchideen Reisebüro,
Elbchaussee 586a, Telefon 86 60 33 50,
www.orchideen.de

MODE

Sonnenbrille gewinnen

Bei Blickfang in Blankenese hat der Sommer bereits Einzug gehalten. Die neuen Sonnenbrillenmodelle sind erhältlich und machen Lust auf Sonne und Meer. Eine wirkliche Innovation sind die polarisierenden Gläser, die blendfreies Sehen ermöglichen und nun auch in Sehstärke erhältlich sind. Die aktuellen Sport- und Lifestylebrillen von Adidas sind beispielsweise alle in individueller Stärke verglasbar.
Wer beim Gläserschätz-Test von Blickfang mitmacht, hat die Chance, unter anderem eine Sonnenbrille zu gewinnen. Also schauen Sie bis zum 8. Mai vorbei, füllen Sie eine Gewinnspielkarte aus und versuchen Sie Ihr Glück!

Harald Jensen von Blickfang verlost im Mai sommerliche Preise

Blickfang, Blankeneser Bahnhofstraße 29,
Telefon: 86 88 04, www.blickfangoptik.de

TANZEN

Neue Kurse nach den Ferien

Im Tanz- und Ballettstudio für Kinder beginnen nach den Sommerferien die neuen Kurse.
Schon mit zwei Jahren können die Kleinsten bei den „Tanzmäusen“ spielerisch das Tanzen für sich entdecken. Im Tanz- und Ballettstudio wird nach einem besonders kindgerechten pädagogischen Konzept in kleinen Gruppen unterrichtet. Besondere Veranstaltungen wie der Ballettworkshop am 8. Mai sind eine schöne Ergänzung für begeisterte Tänzer.
In Planung ist als Ergänzung zum Erwachsenenprogramm ein Ballett-Kurs „35–55 Plus“ für erwachsene Anfänger.

Begeisterter Ballettnachwuchs

Tanz- und Ballettstudio für Kinder in Blankenese,
Sagebiels Weg 4, Telefon: 86 01 46, www.tanz-studio.de

Sommerangebote

TUI Mallorca
Cala Romantica
3* Hotel RIU Romantica,
Familienzimmer, VP/All Inclusive
1 Woche mit Flug z.B. am 08.07.10,
pro Person ab € 749,–
Kinderfestpreis bis 16 Jahre ab 249 Euro.

TUI Fleesensee
Göhren-Lebbin
4* Dorfhotel Fleesensee,
Appartement Typ 1, ohne Verpflegung
1 Woche z.B. am 10.07.10,
pro Person ab € 525,–
Kinder bis 6 Jahre frei.

Kommen Sie vorbei!
Wir freuen uns auf Sie.

FIRST REISEBÜRO
Orchideen Reisebüro
Elbchaussee 586a, 22587 Hamburg
Telefon: 040/86 60 33 40
touristik@orchideen.de
www.orchideen-reisebuero.de

KURS AUF
PIEPER
SEGELSCHULE
und
BOOTSVERLEIH

AN DER ALSTER
Tel. 24 75 78
www.segelschule-pieper.de

Redaktionsschluss für die Juni-Ausgabe
17. Mai 2010
www.kloenschnack.de

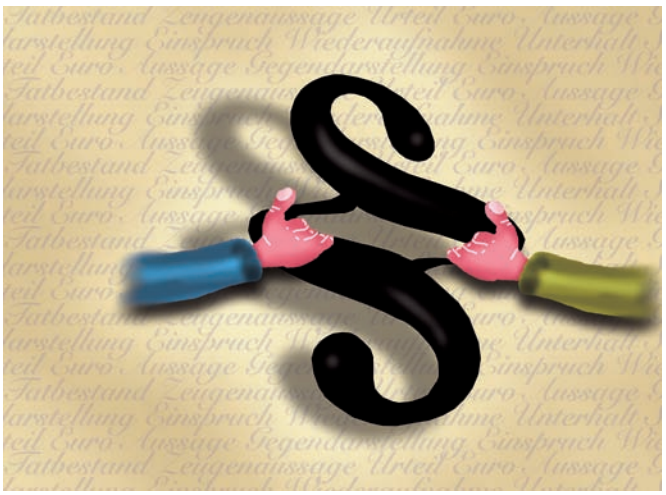

Nicht immer sind Staatsanwaltschaft und Richter einer Meinung

Ladendiebstahl

„Strafe nicht zwingend nötig“

Ob ein Ladendieb Billigsekt oder Champagner mitgehen lässt, spielt für Staatsanwälte und Richter keine Rolle. In beiden Fällen wird der Übeltäter wegen Diebstahls zur Rechenschaft gezogen.

Immerhin beweist ein Ladendieb Geschmack und eine Spur von Stil, wenn er statt zum schlichten Fusel zum hochwertigen Bordeaux greift. So packte Walter Steinle*, ein Magister der Germanistik aus Osdorf, im vergangenen Januar in einem Supermarkt Lebensmittel im Wert von 124,41 Euro ein. Darunter eine Flasche Champagner für über 40 Euro und zwei Flaschen roten Bordeaux zu je rund 20 Euro. Er habe sich in einer „psychischen Ausnahmesituation“ befunden, so der 55-jährige Angeklagte. „Ich litt unter Depressionen“. Auch materiell sei die Situation unerfreulich. „Zum Leben bleiben mir rund zweihundertneunzig Euro im Monat.“

Nun passe Champagner nicht so recht zu einer Notsituation, gibt die Richterin zu bedenken. Warum er überhaupt vor dem Gericht gelandet sei, will sie wenig später wissen. Tatsächlich wird ein Ladendieb, der zum ersten Mal überführt wird, per Strafbefehl zur Rechenschaft gezogen. Bei Steinle liegt der Fall anders. Er wurde 2009 vor dem Amtsgericht Altona wegen Betruges verurteilt. Grund genung für die Staatsanwaltschaft, den Ladendiebstahl zu verhandeln.

Der Angeklagte, früher ein paar Jahre lang Lektor, heute arbeitsunfähig, zeigt sich reumütig. „Ich habe meine Lehren gezogen und die Tat tut mir leid“, versichert er dem Gricht.

Die Richterin kann der Osdorfer mit Geständnis und Reue beeindrucken. Zur Statsanwältin gewandt, erwägt sie das Verfahren einzustellen. Doch die Anklagevertreterin lehnt den Vorschlag ab. „Der Angeklagte ist vorbstraft“, begründet die Staatsanwältin ihren Antrag. Danach soll der gebürtige Dortmunder Steinle 210 Euro Strafe zahlen.

Die Richterin findet schließlich einen Kompromiss und verurteilt den arbeitslosen Mann zu einer Geldstrafe von 120 Euro. Die muss Steinle allerdings nur zahlen, wenn er sich innerhalb der nächsten zwei Jahre etwas zuschulden kommen lassen sollte. Juristen bezeichenet das Urteil als Verwarnug mit Strafvorbehalt. Er stehe zum ersten Mal wegen Ladendiebstahls vor Gericht, begründet die Richterin ihr Urteil. Deshalb sei eine Strafe „nicht unbedingt zwingend“.

Sowohl Steinle wie auch die Staatsanwältin akzeptieren das Urteil noch im Gerichtssaal. In schwerer Lederjacke, mit Bart und Brille verlässt Steinle den Gerichtssaal mit schwerem Schritt.

*Name geändert

get your favourites

81HOURS
BRAEZ- AMSTERDAM
LIEBESKIND-BERLIN
HUNTER
NORTHFACE
LE TEMPS DES CERISES
SCARVESFACES
JAGGER&EVANS

nola hamburg

NOLA
favourite fashion for women
Waitzstraße 29 · 22607 Hamburg
tel 800 20 689

urbanesleben immobilien

Reihenhaus in Dockenhuden / Blankenese
Ca. 150 m² Wohnfl., 6 Zimmer, Garage, ca. 192 m² Grundst., € 425.000,-

Mediterrane Wohnung in Dockenhuden / Blankenese
Ca. 80 m² Wohnfl., 3 Zimmer, Balkon, TG-Stellplatz inkl., € 220.000,-

Neubau-Doppelhaushälfte in Groß Flottbek
Ca. 133 m², 5 Zimmer, 2 Bäder, Stellplatz, ca. 167 m² Grundst., € 470.000,-

Exklusives Stadthaus in Nienstedten
Ca. 90 m² Wfl., 3 Zi., zzgl. 1 Zi. im UG, Garten, ca. 567 m² Grdst., € 495.000,-

Urbanes Reihenhaus in Rissen
Ca. 90 m², 3,5 Zi., neu renoviert, Vollkeller, ca. 210 m² Grdst., € 235.000,-

☎ 040 - 866 25 180 info@urbanesleben.com urbanesleben.com
Sie finden uns in der Dockenhudener Straße 23a in Blankenese
urbanesleben immobilien

Einladung

Jetzt mit uns in die Bau- und Renovierungssaison starten!

FENSTER + TÜREN
Ausstellung
in Hamburg

Beratung und Aufmaß kostenlos + unverbindlich!

Ihre Vorteile:
Alles aus einer Hand!

- hochwertige **Marken-Fenster und -Haustüren**
- Innentüren, Rollläden, Vordächer, Insektenschutz und mehr
- **Fachmontage und Premiumservice**
- **Sicherheitsberatung**
- **Energiesparberatung**
- **virtuelle Haustürplanung**
- **super Aktionsangebote** und Vieles mehr...

Osdorfer Landstraße 11
22607 Hamburg
Telefon: 0 40 / 85 19 77 -90
Mo. bis Fr. 9 - 18 Uhr
Sa. 10 - 13 Uhr

rekord FENSTER UND TÜREN
www.rekord-online.de

SCHOELLER & PARTNER
IDENTIFY YOUR TALENTS
Potenzialanalysen
für Schüler, Studenten und Absolventen
www.schoellerpartner.de
Elbchaussee437 I 22609Hamburg I Tel. 040-85 50 88 82 I FAX 040-85 50 48 50

HST Thierfelder
Wir stellen alles in den Schatten
Markisen - Rollläden
Jalousien - Faltstores
Rollos - Garagentore
Terrassendächer usw.
WEDEL Galgenberg 31 04103 - 91 90 01

MEDIZINISCHE FUSSPFLEGE & KOSMETIK
BABOR
CHRISTEL WESTPHAL
Ich suche eine medizinische Fußpflegerin/Kosmetikerin, zunächst auf 400 €-Basis.
Christel Westphal
Hasenhöhe 128 · 22587 Hamburg · Tel. 87 00 74 20

juka dojo Fitness-Center
3,2,1 ... zur Sommerfigur!
Der Countdown hat begonnen!
Für meine Figur!
Für meine Gesundheit!
Für mein Wohlbefinden!
Sagen Sie JA!
Anrufen & Termin vereinbaren!
4 Wochen für nur...
15,99 €* pro Woche!
*Achtung: Das Sommer-Countdown-Angebot gilt nur bei Abschluss einer Mitgliedschaft bis zum 31.05.2010.
Langenhegen 9a-d • 22609 Hamburg-Nienstedten • Tel: (040) 82 58 41 • www.juka-dojo.de
Fitnesstraining • Gruppenkurse • Sauna • Ernährungsberatung • Massage • Milon-Zirkel

ELBE EINKAUFSZENTRUM

Informationen rund um die Gesundheit

Infektionsschutz, Zivildienst, Pflege, Prävention – die Informationen und Angebote der Aktion „Gesundheit in Deutschland“, in deren Rahmen sich das Gesundheitsamt Altona im Elbe Einkaufszentrum präsentiert, sind vielfältig. Die Mitarbeiter freuen sich auf viele Besucher und beantworten vom 3. bis 8. Mai Fragen zum Thema und informieren darüber hinaus umfassend rund um die Gesundheit.

HEIDBARGHOF

Omas Schätze und Puppenträume

Diese Ausstellung im Heidbarghof ist etwas ganz besonderes, denn die Osdorferin Marie Luise Reckewell präsentiert ihre Puppenstubensammlung aus alter und neuer Zeit. Liebevoll gestaltete Puppenstubenträume als Balletschule, Schreinerei, Küche oder anderes mehr werden die Besucher faszinieren.
Umrahmt wird die Ausstellung mit Bildern von Renate Jüngst und Rita Bundt. Natürlich finden sich auch Omas Schätze wie Stickmustertücher, altes handgewebtes Leinen und vieles mehr. Alles frei nach dem Motto: „Altes mit neuer Funktion“. Abgerundet werden die Ausstellungstage durch eine Lesung der Autorin Angelika Haymann.
15. Mai 13 bis 20 Uhr und 16. Mai 10 bis 18 Uhr, Eintritt 1,50 Euro (wird dem Heidbarghof zur Verfügung gestellt), Langelohstraße 141, Telefon: 800 84 36, www.heidbarghof.de

KULTURKREIS BLANKENESE

Tour nach Wismar

Wismars Kirchen sind als Zeugnisse der Backsteingotik weltbekannt. Aber auch die pittoreske Altstadt mit ihrem Marktplatz, dem Rathaus und der einmaligen Wasserkunst sind sehenswert.
Der Kulturkreis Blankenese bietet seinen Mitgliedern, aber auch allen anderen Interessierten, am 6. Mai ein Bustour in die Hansestadt an der Ostsee an. In einer etwa zweistündigen Führung durch Alt-Wismar, zu der auch ein Besuch der Kirche St. Georgen gehört, können sich die Teilnehmer selbst von der Baukunst ehemaliger Generationen überzeugen.
Danach bleibt Zeit für einen persönlichen Stadtbummel mit Essenspause.
Anmelden sollten Sie sich beim Blankeneser Bürgerverein, Marktplatzpavillon auf dem Blankeneser Marktplatz oder unter Telefon 86 70 32.
6. Mai, Abfahrt 9 Uhr, Blankeneser Kirche am Markt.
Preis für Mitglieder 30, für Gäste 32 Euro

FOTO: LEXANDER KOKER

Der Marktplatz von Wismar mit Wasserkunst und seinen historischen Häuserfassaden

JENISCHPARK

Konzert im Ernst Barlach Haus

Am 9. Mai präsentiert „Klang & Form“ ein weiteres Konzert im Ernst Barlach Haus im Jenischpark. Moderiert von Martina Kurth spielen Désiré Émile Inghelbrecht, Jacques Ibert, Jan Françaix, Shin Ying Lin und Alexandra Guiraud Werke von Johann Sebastian Bach.
9. Mai, 18 Uhr, Ernst Barlach Haus, Baron-Voght-Straße 50a, Jenischpark. Telefon: 82 60 85, www.barlach-haus.de

WEDEL

Laufen für einen guten Zweck

Der Förderlauf des Fördervereins des Krankenhauses Wedel mausert sich. Nicht nur, dass er diesmal gemeinsam mit dem Lauftreff des Wedeler TSV ausgerichtet wird – er wurde in diesem Jahr auch erstmals in den Volkslauf Kalender aufgenommen und ist damit eine vom Deutschen Leichtathletik Verband anerkannte Leistung.

FOTO: KRISTIAN SEKULIC/FOTOLIA

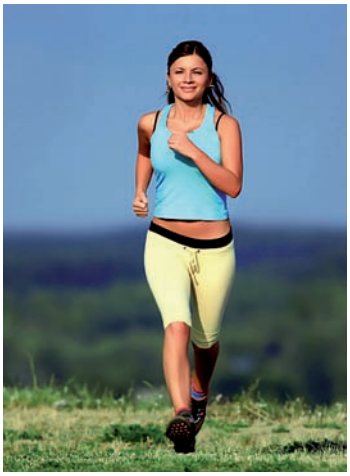

Die Strecke des Förderlaufs führt mitten durchs Grüne

Mitlaufen lohnt sich. Nicht nur, weil die Startgelder in Höhe von 8 bis 25 Euro auf das Konto des Fördervereins des Krankenhauses Wedel gehen und die Klinik damit kräftig unterstützen, sonder auch, weil die Strecke mit ihren Wegen durch die Wedeler Elbmarsch ein optischer Leckerbissen ist. Die Überweisung des Startgeldes gilt gleichzeitig als Nennung.

Alternativ Anmeldung: www.foerderlauf.de oder beim Pflegeteam 24 (Gabi Pfeiffer) in der ABC-Straße 14 in Wedel melden

HOCHRAD

Zweifacher Kunstgenuss im Jenischpark

Heidegrit Gröning hat für ihre Ausstellung vom 2. bis 16 Mai im Kunstquell den etwas ungewöhnlichen Titel „In Hamburg lebten zwei Ameisen ...“ gewählt. Themen sind Wasser und Hafen, aber auch Reisen zu Wasser und zu Land. Für ihre Bilder und Objekte nutzt die Künstlerin See- und Landkarten, Stoffe, Farben und Papier. Öffnungszeiten ist Himmelfahrt sowie freitags bis sonntags von 11 bis 18 Uhr. Erweitert wird die Ausstellung durch zwei Sonderveranstaltungen: Am 8. Mai liest Eva Ade ab 17 Uhr aus ihrem Buch „Hamburger Hausgeschichten“, und am 15. Mai gibt es gesungenen FolkPop zu hören.
Wer Liebhaber interessanter Hamburg-Motive ist, sollte sich zwei Wochenenden im Mai (22. bis 24. und 28. bis 30. Mai.) vormerken. Mit rund 80 Öl- und Acrylbildern der Künstlerin Mechthild Wunderlich verspricht eine Ausstellung am gleichen Ort umfangreichen Kunstgenuss.

Kunstquell, Hochrad 75 (Eingang Jenischpark)

HAUPTKIRCHE ST. TRINITATIS

Russische Impressionen

Mit einem Feuerwerk klassischer Musik wird die Ausstellung „Russische Impressionen“ der Künstlerin Lussja Elessina in der Hauptkirche St. Trinitatis eröffnet. Virtuos werden Alina Kabanova (Klavier) und Fjodor Elesin (Cello) am 8. Mai ab 20 Uhr Werke von Tschaikowski und Rachmaninow vortragen. Die Ausstellung selbst ist bis zum 28. Mai täglich von 10 bis 18 Uhr zu sehen.

Kirchenstraße 40, Telefon: 839 42 52

...und plötzlich ist alles anders ...was nun?

Wenn das Alleinleben im eigenen Wohnraum nicht mehr geht, bietet die **„Villa Simrose“** eine Alternative zum Heim!

AWO Landesverband Hamburg e.V.

In der Wohnpflegegemeinschaft SIMROSE in Hamburg Iserbrook steht Lebensqualität im Mittelpunkt: Sieben ältere Menschen mit Demenz erleben wieder soziale Kontakte, finden Geborgenheit, Anregungen, Unterstützung und Betreuung nach Bedarf.
Das Zusammenleben in der häuslichen Gemeinschaft ist überschaubar, an den Interessen der Bewohner/-innen orientiert und durch einen ambulanten Pflegedienst rund um die Uhr begleitet.

Information für Angehörige:
Dienstag und Freitag 10.00 – 12.00 Uhr

Monika Holthus - AWO Betreutes Wohnen
Tel.: 040 40 19 07 19
monika.holthus@awo-hamburg.de

Petra Droste – SST Eimsbüttel
Tel.: 040 43 17 000
petra.droste@awo-hamburg.de

LOEWE. Galerie

Würde alles in den Schatten stellen. Wäre er nicht so schlank.

Erleben Sie den neuen Art SL: Unser neuestes TV-Highlight, das vollen Fernsehkomfort ohne Kompromisse bietet. Der schmalste Loewe, den es je gab, verbindet brillante Bilder in HD-Qualität, perfekten Sound und ausgezeichnetes Design zu einem einzigartigen TV-Erlebnis.

EP:Gessner GmbH
TV, Video, HiFi

EP: Gessner GmbH
Lornsenstraße 94 22869 Schenefeld
Tel. 040/8305544

Ihr Partner für behagliches Wohnen

H. David

Raumausstattung

Gardinen · Bodenbeläge · Polstermöbel
Matratzen · Bootspolster · Polsterei
Rollos · Jalousien · Markisen
Insektenschutz und Reinigungsservice

Feldstraße 52 · 22880 Wedel · Telefon 0 41 03 / 30 33
Inh. M. Wanger

A+B Dudka GmbH
Bauklempnerei · Sanitärtechnik · Gasheizung

Seit über 40 Jahren Ihr Klempner und Sanitärinstallateur im Hamburger Westen!

Fachhandwerker für:
Badsanierung · Brennwertheizung
Solar- und Umwelttechnik

Kanzleistraße 13 · 22609 Hamburg
Tel. 82 27 81 67 · Mobil 0172/45 46 433
info@dudka-gmbh.de · www.dudka-gmbh.de

Audi
Vorsprung durch Technik
In einem Augenblick wird aus Form
Faszination.
Ihr exklusiver Audi Partner.
reimers da will ich hin
An der A 23 Ausfahrt 19 • Rellingen • Stawedder 17-21
04101/49 08-0 • www.autohof-reimers.de

Sie sind unzufrieden?
Sie zweifeln an sich?
Sie fühlen sich machtlos?
Öffnen Sie Türen:
Inga Maehl
Mentorin für Persönlichkeitsbildung
HH-Blankenese · Telefon: 0176 – 93 16 54 70
E-Mail: i.maehl@mqs.de · www.i-maehl.de

HAUSTECHNIK GMBH®
PIELSTRÖM
Heiztechnik
seit über 100 Jahren
Dächer
Bäder
der Zukunft
Ein Oldtimer gewinnt an Wert- beim Kessel ist es umgekehrt.
22549 Hamburg - Osdorf Tel.: 040-80 789 80
25494 Borstel-Hohenraden Tel.: 04101-840 621
Seit 115 Jahren ein Familienbetrieb

AUSBILDUNG

Berufsperspektiven in Pflege und Gesundheit

Während viele Branchen mit Arbeitslosigkeit und Kurzarbeit kämpfen, sucht die Gesundheits- und Pflegebranche dringend qualifizierte Mitarbeiter. Um hier Abhilfe zu schaffen, findet nun zum ersten Mal das norddeutsche Messeforum für Jobs und Bildung, die „Lets Care! Berufsperspektiven Pflege &Gesundheit" in Schnelsen statt. Angestellte aus dem Bereich sind genauso wie Interessierte, Schüler und Arbeitssuchende eingeladen, sich umfassend über Ausbildungsplätze und Qualifizierungsmaßnahmen zu informieren.
Rund 50 Aussteller geben Auskünfte zu Jobs, Praktika, Einrichtungen oder Studium. Zusätzlich gehören 30 Vorträge zum Rahmenprogramm.
28. und 29. Mai, 10 bis 18 Uhr, Messehalle Hamburg-Schnelsen, Modering 1a, Infos unter Telefon: 550 60 61 oder unter www.lets-care.de

SUCHTHILFEZENTRUM HAMBURG WEST

Empfang der Selbsthilfegruppen

Zum vierten Mal lud das Suchthilfezentrum „Lukas" die Selbsthilfegruppen des Hamburger Westens zu einem Empfang. Frank Craemer, Leiter des Suchthilfezentrums, konnte über 100 Gäste begrüßen. Unter Ihnen auch Dr. med. Robert Stracke, Chefarzt der Fachklinik Hansenbarg (Nordheide), der die Bedeutung der Selbsthilfegruppen durch neueste Erkenntnisse aus der Hirnforschung unterstrich: „Die beste Droge für Menschen ist der Mensch. Selbsthilfe schafft Bindungen und ehrliche Beziehungen, die die Menschen brauchen." Das unterstützte auch Christian Bölkow, Geschäftsführer der Hamburgischen Landesstelle für Suchtfragen e.V., der die Chance nutzte, und um dringend benötigte ehrenamtliche Mitarbeiter warb.

War ein voller Erfolg: Der Empfang des Suchthilfezentrum „Lukas"

Sowohl bei der Vermittlung von ehrenamtlichen Helfern als auch in die Selbsthilfegruppen selbst ist das Lukas Suchthilfezentrum gern behilflich: montags bis donnerstags, 10 bis 19 Uhr, freitags von 10 bis 15 Uhr, Eckhoffplatz 7, Telefon: 970 77-0

BILDKUNST AKADEMIE

Tag der Offenen Tür

Die Fachschule für Illustrationsdesign „Bildkunst Akademie" lädt am 6. Mai von 10 bis 20 Uhr zum Tag der Offenen Tür. Zu sehen sein wird eine Semesterausstellung. Interessierte haben darüber hinaus die Möglichkeit, den Studenten während des Unterrichts über die Schulter zu gucken. Vorträge zum Beruf des Illustrationsdesigners runden den Tag ab und geben fundiert Auskunft über die Ausbildung.
Berufsfachschule für Illustrationsdesign, Mendelssohnstraße 15, www.bildkunstakademie.net

WESTSIDEBLUES

Neue Songs im Gepäck

Die letzten fünf Veranstaltungen waren mit über 100 Besuchern fast ausverkauft, selbst Schnee, Eis oder Fußballübertragungen konnten die Fans nicht von einem Besuch in der Osdorfer Mühle abhalten. Als Lohn gab es über zwei Stunden Blues vom Feinsten von Westsideblues.
Für ihr nächstes Konzert hat die Band ein paar neue Songs im Gepäck. Besucher dürfen also auf unter die Haut gehende Gitarrensoli genauso gespannt sein wie auf perfekte Mundharmonikaeinlagen, klaren Bass oder punktgenaues Schlagzeug.
5. Mai, 20.30 Uhr, Osdorfer Mühle, Osdorfer Landstraße 162 a, Eintritt 10 bzw. 7 Euro

KULTWERK WEST

Neue Termine

Schwere Kost im Kultwerk West. Denn gleich an zwei Terminen geht es in „Altonas öffentlichen Wohnzimmer" um Verbrechen an Frauen: Am 11. Mai berichtet Zeitzeugin Antje Kosemund von den NS-Morden an behinderten Frauen und Kindern aus Hamburg, am 18. Mai lesen sieben Frauen aus Professor Ingo v. Münchs neuem Buch „Frau, komm! – dem Unaussprechlichen Worte geben: Kriegsverbrechen Massenvergewaltigung".
Wer es lieber etwas leichter möchte: Am 20. Mai bringen Tischgespräche Klarheit darüber, was die kommenden Modesaison bringt und am 27. Mai wundert sich Robert Zimmermann in einem Filmabend über die Liebe.
Alle Veranstaltungen ab 20 Uhr, Kleine Freiheit 42, Telefon: 82 74 84 oder www.kultwerkwest.de

GUT BASTHORST

Freier Eintritt beim Poloturnier auf Basthorst!

Schon lange hatten Enno Freiherr von Ruffin und Freunde mit dem Gedanken gespielt, auf Gut Basthorst ein Poloturnier zu veranstalten. Nach peniblen Vorbereitungen – zu der unter anderem die Aufbereitung des Poloplatzes mit drei verschiedenen Grassorten gehörte, an denen die Wildtiere ihre Freude hatten – fand 2008 der erste Polo Cup auf Basthorst statt. Eine Veranstaltung, die in ihrer exklusiven und trotzdem bodenständigen Art auf Anhieb große Resonanz fand und sich als einmaliges sportliches Ereignis in der norddeutschen Region etabliert hat. Unterstützt wird der Polo Cup von vielen Sponsoren. So haben in diesem Jahr BMW und Credit Suisse das Titelpatronat übernommen. Gäste können sich nicht nur an dem rasanten Sport erfreuen, sondern haben auch Gelegenheit, eine Vielzahl von Ständen ausgesuchter Händler und Caterer zu besuchen. Und das Beste an allem: Der Eintritt ist frei!

Rasanter Sport in der exklusiv-bodenständigen Umgebung von Gut Basthorst

7. bis 9. Mai, Gut Basthorst, Auf dem Gut 3, 21493 Basthorst, Telefon: 04159/82 52-0, www.gut-basthorst.de

Textilpflege
Utecht

Über 80 Jahre meisterhafte Textilpflege, individueller Service.
• Gardinendienst mit Dekoration
• Heißmangel
• Hotel- und Restaurantwäsche
• Oberhemden- und Kitteldienst
• Reinigungsannahme Junge + Hay
Milcherstraße 2 • 22607 Hamburg
Telefon 040/899 24 40
www.Textilpflege-Utecht.de

Lieblingsplätze erkennt man auf den ersten Blick
Ob Terrassenüberdachung, Glashaus, Wintergarten, Gartenmöbel oder Sonnenschutz: unsere Produkte lassen hinsichtlich Exklusivität und Material keine Wünsche offen. Lassen Sie sich bei einem Besuch unserer neuen Ausstellungsfläche inspirieren. www.sonne-rundum.de
Tel. 040- 830 19 99 0 • Hauptstraße 55 • 22869 Schenefeld
Sonne RUNDUM OTTEN

Zimmerei Moderer
04172 - 96 91 91 Salzhausen
Dachsanierung
Massivholz-Häuser
Dachdeckarbeiten
Reparaturarbeiten
Dachstühle
Carports
Wintergärten
Trockenbau
Ökologisch bauen = gesünder wohnen
Witthöftsfelde 8 - 21376 Salzhausen

GÖNNEN SIE SICH EIN
GENIESSERFRÜHSTÜCK
IM BETT, MIT KAFFEE, CROISSANTS
UND UNSERER BETTWÄSCHE.
STOFFKONTOR
JENNY BRODERSEN
KAUFMANNSHAUS . GROSSE BLEICHEN 31 . 20354 HAMBURG
040 - 348 06 06 . www.stoffkontor.de

RATHJE
Zimmerei & Dachdeckerei
Meisterbetrieb
Fachbetrieb für Dachsanierungen
Ihr Ansprechpartner für Steildach, Flachdach, Dachfenster, Holzbau, Dachausbau sowie Bauklempnerei
Tel. (04103) 18 00 730
QUALITÄT ZUM GUTEN PREIS
www.rathje-dach.de

werner harm gmbh
WERNER HARM Seit 1950 GMBH
Sanitär • Heizung • Klempnerei • Dach
Schwimmbadtechnik • Energieberatung

☎ 040 - 899 53 01
Theodorstraße 41 - 22761 Hamburg www.wernerharm.de

Dr.med. Dr.med.dent. Spezialist für Implantologie
Michael Hintz
Facharzt für Mund-Kiefer-Gesichtschirurgie & Oralchirurgie
• seit 10 Jahren - Spezialklinik für Implantate und Knochenaufbau (auch sogenannte „unmögliche" Fälle, wenig Knochen)
• Weisheitszahnentfernung/Wurzelspitzenresektionen (schonend, sicher und blutungsarm unter Vergrößerungsoptik und mit Laser)
• Angstpatienten - alle Behandlungen in Narkose (garantiert schmerzfreie Behandlung - von der einfachen Zahnreinigung bis hin zu allen Operationen)
• Hauttumore, Basaliome, Leberflecke entfernen (sicher, schmerzfrei, auch in Narkose ganz schonend, minimale Narben)
• kosmetische Operationen (Brustvergrößerung, Lidstraffung, Fettabsaugung, Facelift, alles in Narkose)
Medical Smile
Blankeneser Bahnhofstr.19 22587 Hamburg
Telefon 040 / 87 97 16 30 www.medicalsmile.de
werktags 7 - 20 Uhr Sa + So nach Vereinbarung

KLEIN FLOTTBEK

Abschied von alten Mauern

Eine bunte Osterwiese verabschiedet die alten Mauern des Schulgebäudes

Im April wurde mit dem Abriss der alten Schulgebäude der Grundschule Klein Flottbeker Weg begonnen. Mauern, die Generationen von ABC-Schützen als Lehrräume für ihren Weg in die Zukunft dienten, wurden und werden zu Schutt und Asche. Dem wollte der Elternrat einen würdigen Abschied geben: Unter dem doppeldeutigen Titel „Finissage" durften alle Kinder der Schule die Außenwände kreativ bemalen und ihnen für ihre letzten Tage noch einmal kreative Fröhlichkeit verleihen.

JOHANNES BRAHMS KONSERVATORIUM

Kraftquelle Musik

Welche belebende und befreiende Wirkung gemeinsames Singen haben kann, beweist ein Kurs der Victor Thylmann Gesellschaft. Vom 17. bis 23. Mai können Interessierte an sieben, sechs oder auch „nur" drei Tagen im Johannes Brahms Konservatorium in der Ebertallee 55 intensiv die gesundheitsfördernde Kraft des Singens erleben. Therapeut Hans-Werner Schneider ist nicht nur Gesangslehrer, Pianist und Chorleiter, sondern entwickelte auch Übungen aus der Schule der Stimmenthüllung nach Valborg Werbeck-Svärdstrom weiter. „Sie haben sich beispielsweise bei Problemen wie Asthma, Bronchitiden, Allergien oder Heuschnupfen bewährt", so Schneider.
Der Kurs eignet sich aber auch für scheinbar musikalisch Unbegabte, die über die Übungen Zugang zu ihrer Stimme finden können.
Informationen über Preise, Zuschüsse durch Krankenkassen und genaue Zeiten bekommen Sie unter Telefon 81 33 53 oder Internet:
www.thylmann-gesellschaft.de

Der „Kakadu" - eine der Arbeiten der jungen Künstler

KUNSTHAUS SCHENEFELD

Junge Kunst

Früh übt sich, wer Meister werden will. Junge Künstler (8 bis 15 Jahre) des Kunsthauses Schenefeld haben sich mit den Grundlagen des Malens, dem Spiel mit Formen und Farbe und der Farbenlehre auseinandergesetzt und zeigen das Erarbeitete nun in einer ersten Ausstellung.
29. Mai bis 4. Juni, So. 11 bis 14 Uhr, Mo. bis Fr. 15 bis 18 Uhr, Friedrich-Ebert-Allee 3, Telefon 839 29 722, www.kunsthaus-schenefeld.de

JENISCHPARK

Zu Fuß zu geistiger Fitness

Stefanie Probst, Gehirntrainerin und Landesvorsitzende der Gesellschaft für Gehirntraining e.V. hat auf der Basis des Mentalen Aktivierungstrainings (MAT) ihr „Brainwalking" konzipiert und führt es seit vielen Jahren durch. „Schließlich ist bekannt, dass die geistige Fitness in Bewegung um 20 Prozent höher ist als im Ruhezustand", so Probst.
Zum Programm gehört nicht nur Tasten, Riechen, Schmecken, Hören oder Sehen – die Kombination mit kleinen Denksportaufgaben hält den Kopf wach und rege. Bei allen Übungen, die jederzeit im Alltag als geistige Fitmacher einsetzbar sind, steht der Spaß im Vordergrund.
30. Mai, 11 Uhr, Treffpunkt S-Bahn Klein Flottbek, Ausgang Elbe. Teilnahme acht Euro, Anmeldung Telefon 27 80 75 97

KIRCHE NIENSTEDTEN

Einweihungskantate mit Originaltext

Die Aufführung der Einweihungskantate in der Nienstedtener Kirche wird etwas ganz Besonders werden. Denn über viele Stationen gelangte die Original-Handschrift des Textes als Dauerleihgabe in den „Besitz" der Hamburger Telemann-Gesellschaft e.V. Und so wird in der Nienstedtener Kirche nicht nur die prachtvolle Musik der Kantate zu hören, sondern auch eine digitalisierte Kopie der Handschrift zu sehen ein.
9. Mai, 18 Uhr, Nienstedtener Kirche, Elbchaussee 408

KLÖNSCHNACK INTERN

Nachwuchs in der Redaktion

Karolin Sommer, Larissa Hartmann und Emma Bätjer in der Klönschnack-Redaktion

Girls-Day in Hamburg! Mädchen aus ganz Hamburg schnupperten am 22. April in die Unternehmen der Hansestadt, um sich einen Eindruck über einen „echten" Arbeitstag machen zu können. Beim Klönschnack fanden sich gleich drei Nachwuchs-Redakteurinnen ein, die an den Computern fleissig Texte schrieben und den Grafikern über die Schulter schauten. Fazit von Emma Bätjer (12, Iserbrook), Karolin Sommer (11, Sülldorf) und Larissa Hartmann (12, Hochkamp): „Hier zu arbeiten ist viel besser als Schule. Vielleicht können wir später ja sogar mal ein Praktikum beim Klönschnack machen." Aber gerne, Mädels!

RISSEN

Rissen trifft Shanghai

Vor fünf Jahren feierte Rissen sein 750jähriges Bestehen. Ein Anlass, den auch die Rissener Künstler nicht einfach so an sich vorbeigehen lassen wollten: Etwa 25 Aktive gründeten den „offenen Künstlerkreis", der seine Werke zur Feier hauptsächlich in den Schaufenstern der Geschäfte der Wedeler Landstraße ausstellte. Eine Ausstellung, die gleichzeitig die Geburtsstunde der „Rissener Kunstmeile" war. Inzwischen hat sich die Kunstmeile fest in Rissen etabliert und auch der Künstlerkreis ist zusammengewachsen. In diesem Jahr – zu ihrem fünfjährigen Bestehen – arbeiten die Künstler gemeinsam am Thema „Rissen-Shanghai". Nicht ohne Grund, ist Shanghai doch seit 20 Jahren Partnerstadt Hamburgs und Expo-Stadt in 2010. Und so werden vom 10. bis 26. Mai in den Schaufenster Werke von und über Rissen, aber auch Shanghai zu sehen sein. Im Angebot sind Bilder, Radierungen und Skulpturen genauso wie Fotografien und Schmuck. Vieles ist verkäuflich, eine Preisliste gibt es in den jeweiligen Geschäften.

HARTWIG HESSE HAUS

Csárdás-Paprika und Jazz Open-Air

Seit 2004 organisiert die in Budapest geborene Reiseleiterin, Dolmetscherin und Sängerin (ihre Mutter ist die Opernsängerin Tereza Seehafer-Farkas) mit großem Erfolg in Hamburg und im norddeutschen Raum ungarische Veranstaltungen. Jetzt ist sie am 9. Mai, 15.45 Uhr, gemeinsam mit Istvan Gulyas, als „Csárdás-Paprika" mit Operettenmelodien und Liedern aus den 20ern bis 40ern im Hartwig Hesse Haus zu hören.
Jazz-Freunde kommen am 30. Mai auf ihre Kosten: Von 15 bis 18 Uhr präsentieren die „Les Enfants du Jazz" frisch swingenden Dixielandjazz unter der Leitung von Claus-Burkhardt Schmidt im Garten des Hesse Hauses. Für die richtige Stimmung sorgen darüber hinaus hausgemachter Kuchen, Herzhaftes vom Grill und Bier vom Fass
Hartwig Hesse Haus, Klövensteenweg 25, Telefon 81 90 60, www.hartwig-hesse-haus.de

NEU AB 2010 IN NIENSTEDTEN
HEILENDE KRÄFTE IM TANZ®
Tanzkurs für Frauen: Die Lust am Tanzen
öffnet Räume in ungeahnte Bewegungsfreiheit –
Eine Heimat im Körper finden.
Auskunft und Anmeldung:
www.tanz-und-koerpertherapie.de
Fon: 040 / 86 69 16 03

WOLFGANG GRAMBOW Gebäudedienste
• Sämtliche Gartenarbeiten
• Garten-Jahrespflege
• Hecken-, Baum- u. Gehölzschnitt
• Rasen vertikutieren
• Lift-Vermietung 22 m (auf Raupen, geländegängig)
• Schredderarbeiten u. Abfuhr
• Reinigung mit Hochdruckgerät (z.B. Terrassen, Gehwege, Auffahrten)
• Dachrinnenreinigung
• Hausmeisterdienste
Roßsteert 5a · 25489 Haseldorf • Telefon 0 41 29 / 6 70 • Fax 0 41 29 / 14 23

Qigong unter freiem Himmel
mit Bambusstab
Kostenlose Probestunde
Start: 20.05. – 08.07.2010 / Do. 17.45 – 19.00 Uhr
Im Hirschpark, Blankenese
Dipl.-Psych. Irmgard Eckermann
www.irmgard-eckermann.de
Telefon 866 255 68
Von den Krankenkassen anerkannt

Sanitäre Anlagen
Bauklempnerei · Dacharbeiten
Gasheizungen · Kundendienst
MÖLLER SANITÄRTECHNIK
Holtkamp 13 · 22589 Hamburg · Tel. 870 20 22

Malereibetrieb Horst Rudolph GmbH
HR
Ihr Fachmann für die Ausführung
aller Malerarbeiten im Innen- und Außenbereich,
sowie für Vollwärmeschutz
Bahrenfelder Steindamm 58 · 22761 Hamburg
Telefon 040/853 32 70 · Telefax 040/853 32 799
Tinsdaler Kirchenweg 232 · Tel. 040/819 90 997

Lichtservice Schrader
Groß- u. Einzelhandel
Verkauf von Wohnraumleuchten, Büro-,
Laden-, Praxen- sowie Speziallampen
ALLE MARKEN
Planung · Beratung · Verkauf
Luruper Hauptstr. 125 · 22547 Hamburg
Tel. + Fax (0 40) 8 31 99 64
STARK. SICHER. SERVICE.
Elektro-Gemeinschaft Hamburg
www.lichtservice-schrader.de

Nasse Wände? Feuchte Keller?

1. Platz ISOTEC-Kundenzufriedenheitspreis 2008

Das gute Gefühl, in den besten Händen zu sein.

60.000 erfolgreiche Sanierungen in der ISOTEC-Gruppe. Wir gehen systematisch vor – von der Analyse bis zur Sanierung. Für ein gesundes Wohnklima und die Wertsteigerung Ihrer Immobilie.
Rufen Sie uns an. Wir helfen gerne weiter!

ISOTEC-Fachbetrieb Motsch & Westphal
Tel. 040-41339033 oder www.isotec.de

ISOTEC®
... macht Ihr Haus trocken!

Haustechnik & Dienste
Jörg Wiemeyer • Iserbrook
Heidrehmen 15, 22589 Hamburg
Telefon: 040/241 98 290
www.haustechnikhamburg.de

Arbeiten der Wanderausstellung

ATELIER GEDDERT

25 kunstvolle Jahre

Vor 25 Jahren eröffnete die studierte Künstlerin Sabine Geddert ihre Mal- und Zeichenschule im Bahrenfelder Kirchenweg – in einem ehemaligen Gemüseladen, der sich aber bestens eignete. Wie bereits damals ist die Arbeit der gemütlich-kreativen Runde noch heute durchs Fenster zu sehen und lädt so manchen dazu ein, selbst nach Stift und Pinsel zu greifen. „Schließlich", so Sabine Geddert,„kann jeder Mensch, der Freude an Farben und Formen hat, das Malen und Zeichnen lernen". Das dies nicht nur so dahergesagt ist, zeigt die Wanderkunstausstellung anlässlich des 25jährigen Bestehens. Unter dem Titel „Mein Hamburg" beteiligten sich die meisten der Künstler aus dem Atelier an dem Projekt.
Infos und Termine: Telefon 89 21 20 oder www.ateliergeddert.de

WEDEL

Farbenpracht im Pane Vino

Das Restaurant Pane Vino in Wedel hält im Mai nicht nur kulinarische Leckerbissen für seine Gäste bereit, sondern bietet mit Arbeiten der Künstlerin Ina Schrader auch den dazu passenden optischen Augenschmaus. Prächtige Bilder in kräftigen Farben, die zusätzlich durch ihre Grundierung und Struktur faszinieren.
Restaurant Pane Vino, Am Marktplatz 3, 22880 Wedel

ASKLEPIOS WESTKLINIKUM HAMBURG

Neueste Generation minimal invasiver Chirurgie

Die Chirurgische Klinik am Asklepios Westklinikum Hamburg hat im vergangenen Jahr den Schwerpunkt Visceralchirurgie durch die Einstellung von Dr. Alexander Adelhelm verstärkt und inhaltlich ausgebaut. Seit Anfang 2009 bietet Dr. Adelhelm den Patienten die Möglichkeit, sich durch SILS/Notes-Technik narbenfrei operieren zu lassen. Zudem hat die Klinik in Spezialkameras und modernste HDTV-Bildschirmtechnik sowie in neue Ultraschallscheren investiert, um diese Technik im Bereich Schlüssellochchirurgie noch sicherer und schonender anzubieten.
Dabei wird als Weiterentwicklung der klassischen Schlüssellochchirurgie nur noch ein Zugang zur Bauchhöhle über einen kleinen Schnitt innerhalb des Bauchnabels geschaffen („Single Incision Laparoscopic Surgery", SILS). Über diesen Zugang können dann eine besondere Kamera und die entsprechenden Operationsinstrumente eingeführt werden. Der Durchmesser des Schnittes im Nabel beträgt dabei maximal 2,5cm.
Mit dieser Methode lassen sich viele kleinere und mittelgroße chirurgische Eingriffe, wie die Entfernung der Gallenblase oder die Versorgung von Leistenhernien, problemlos durchführen. Das Verfahren bietet in der Hand eines erfahrenen laparoskopischen Chirurgen viele Vorteile. So verbleiben beispielsweise nach Abheilung der Wunde im Bauchnabel praktisch keine sichtbaren Narben. Durch die deutlich verminderte Traumatisierung der Bauchdecke kommt es neben geringerer Schmerzen und Wundinfektionen zu einer schnelleren Genesung der Patienten. Bei technischen Schwierigkeiten lässt sich das Verfahren ganz einfach durch das Einbringen weiterer kleiner Einführhülsen in ein „klassisches" Schlüssellochverfahren umwandeln. Echte Schnitte sind nur noch in Ausnahmefällen notwendig. Insgesamt ist die Patientenakzeptanz und Zufriedenheit mit der SILS-Methode, die für Patienten aller Altersklassen infrage kommt, extrem hoch. Ob für Sie die SILS-Methode in Frage kommt, klären Dr. Adelhelm und sein Team in regelmäßig stattfindenden Sprechstunden ab.
Infos und Anmeldung Telefon 8191 2400

Claudias Küche im Mai

Bacon-Avocado-Sandwich mit getrockneten Tomaten

Sie bekommen diesen Monat von mir ein Rezept für ein ganz einfaches, aber doch raffiniertes belegtes, knuspriges Brot: Mit kross gebratenem Bacon (Frühstücksspeck), reifer Avocado und getrockneten und in Öl eingelegten Tomaten. Einmalig lecker! Kleiner Tipp zum Kauf von Avocado: Es gibt mittlerweile auch perfekt gereifte Avocados zu kaufen. Sie sind ein wenig teurer, dafür entfällt das lästige Reifenlassen und Sie können die schmackhaften Früchte dann kaufen, wenn Sie sie auch essen möchten.

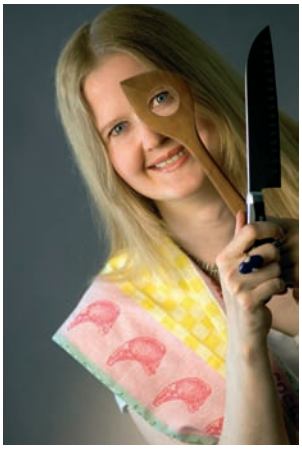

Zubereitung
Den Frühstücksspeck in einer beschichteten Pfanne kross braten und auf Küchenkrepp entfetten.
Das Brot auftoasten oder mit etwas Butter in einer Pfanne leicht rösten. Danach sofort mit dem krossen Bacon belegen, darüber die Avocadoscheiben geben. Die eingelegten Tomaten nur leicht abtropfen lassen und auf das Brot geben. Mit Salz und Pfeffer würzen.

Zutaten pro Portion:

- 1 Scheibe Landbrot
- 1-2 Scheiben Frühstücksspeck (Bacon)
- ½ Avocado, entkernt und in Scheiben geschnitten
- 1-2 getrocknete Tomaten in Öl
- Etwas Meersalz, idealerweise frz. Fleur de Sel oder brit. Maldon Salt
- Pfeffer
- Evtl. etwas Butter

...und lassen Sie es sich schmecken!

Die **Tierärztliche Praxis am Blankeneser Bahnhof** (Tür nicht öffnen – unverschlossen) bedankt sich bei:

Immnet-Immobilien (Herrn J. Dehne), Herrn Max Peter, Pirelli RE (Herrn D. Heubel, Herrn J. Rosenfeld), Firma Bredow, Firma Örtzen, Firma Lewien, Dresdner Bank (Herrn V. Schweiger), Hamburger Klönschnack, Firma VetZ, Firma Physia, Fuji, TVD (Herrn A. Lehmann), Herrn Peth,
dem Architekten Herrn Siegmund Stepczynski und meiner Mutter!

küchenfit
Der Küchenrenovierer
• neue Geräte • Spülen
• neue Fronten • Umzug/Montage

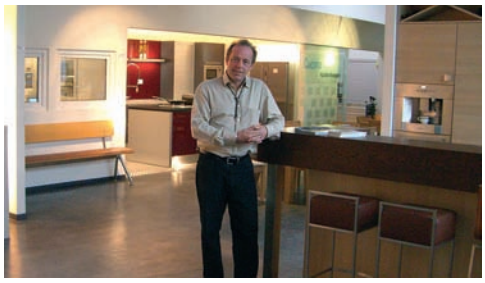

Alte Küchen wie neu
Ihre Küche ist in die Jahre gekommen?
Kühlschränke fressen Energie,
die Arbeitsplatten oder Fronten
müssen erneuert werden!
Wir bringen Ihre Küche auf Vordermann.
Machen Sie mit uns einen
unverbindlichen Termin.
Wedel, Rissener Str. 140 (neben Lüchau) • Tel. 0 41 03 / 93 43 19

cucina
Schöne Küche – schönes Leben.
Küchen zum Wohlfühlen
Wedel, Rissener Straße 140
Tel. 0 41 03 / 93 43-0

Ihr Kosmetikstudio
Beauty & Wellness Center Rissen
Probe-Behandlung*
Fett weg durch Ultraschall!

*Beratung und Probebehandlung 25.- Euro
Beauty & Wellness • Wedeler Landstr. 39 • 22559 Hamburg • 040 - 555 766 86
Termin holen und
2-5 cm Umfang
beim Test reduzieren!
Wedeler Landstr. 39 • 22559 Hamburg
Tel.: 040 - 555 766 86

MEISTERKÖPFE
HAARE · FARBEN · FORMEN
HAMBURG
INHABER TINA SEIFFERT / SANJA DANKIC
SÜLLDORFER KIRCHENWEG 199
22589 HAMBURG · FON 30 39 78 68
ÖFFNUNGSZEITEN:
MO.–DO. 9.00–18.00 UHR, FR. 9.00–20.00 UHR,
SA. 9.00–15.00 UHR
WWW.MEISTERKOEPFE.DE

Der Gastgeber in Blankenese
Witthüs
Café Restaurant mit Ambiente
Elbchaussee 499a, im Hirschpark, Eingang Mühlenberg
Tel. 86 01 73 · www.witthues.de
für gemütliche Kaffeestunden, romantische Candle-light Abende, leckeres Brunch, laue Sommerabende, unvergessliche Hochzeitsfeiern, individuelle Geburtstage, festliche Trauerfeiern, Tante Ilses Jubiläum ...
... einfach für jeden Tag.

MEER ERLEBEN
Kreuzfahrt, ahoi!
Kreuzfahrtnachmittag im Bistro Süllbergterrassen auf dem Süllberg Freitag 28. Mai 2010, von 14.30-18.30 Uhr
Gehen Sie mit uns auf „große Fahrt"!
Wir laden Sie herzlich ein, mit an Bord zu kommen!
Schnuppern Sie auf dem Süllberg in gemütlicher Atmosphäre bei Kaffee und Kuchen ein wenig Seeluft.
Kreuzfahrten, Erlebnis- und Entdeckerreisen werden Ihnen persönlich und in visuellen Vorträgen präsentiert. Sie erfahren spannende Hintergrundinfos und können sich über Ihren nächsten Traumurlaub informieren.
Freuen Sie sich auf unsere ausgewählten Kreuzfahrtveranstalter wie z.B.: Hapag-Lloyd Kreuzfahrten, Mein Schiff, Silversea, Hurtigruten.
Eintritt: 10,- Euro inkl. Begrüßungsgetränk und Kaffee & Kuchen
Wir freuen uns auf Ihren Besuch.
Weitere Informationen und Anmeldung zum Kreuzfahrtnachmittag erhalten Sie im:
FIRST REISEBÜRO
Orchideen Reisebüro
Elbchaussee 586a, 22587 Hamburg, Telefon: 040/86 60 33 40
touristik@orchideen.de, www.orchideen-reisebuero.de

Zur Küchenparty im Scherrer stets dabei: Lutz O. Schade und Ex-Senatorin Lore Maria Peschel-Gutzeit

Thomas von Estorff (Audi Elbvororte) mit Ehefrau Ragnhild und Sohn Niklas

Landhaus Scherrer

Ab in die Küche

Über den Sinn, besser den Unsinn, von Winter- und Sommerzeit lässt sich ausgiebig streiten. KLÖNSCHNACNKS KÜCHENPARTYS im Landhaus Scherrer anlässlich des kollektiven Uhrenstellens im Frühjahr und Herbst finden hingegen stets positive Resonanz. Küchenchef Heinz Wehmann und seine Brigaden schaffen es stets aufs Neue, ihre Gäste zu begeistern. Neben Küchenparty-Stammgästen wie Lore Maria Peschel-Gutzeit und Lutz O. Schade tauchen immer wieder auch neue Gesichter auf. So war Thomas von Estorff von der Audi-Filiale Elbvororte mit Ehefrau und Sohn zum ersten Mal dabei. Während Gäste wie Dirk-Peter Lühr das verordnete Uhrenstellen als nutzlos kritisierten, lobte Udo Franke das Zeigerdrehen als Zeichen, „dass die dunkle Jahreszeit vorüber ist".

Michael und Annelie Gessner mit Barbara Kasischke und Dieter Bonitz

KOCHWETTBEWERB

Sterneköche an der Tafel

Üblicherweise stehen Koch-Koryphäen wie Thomas Martin, Karlheinz Hauser, Heinz Wehmann und Cornelia Poletto am Herd und faszinieren andere mit kulinarischen Höchstleistungen. Beim Kochwettbewerb „junge wilde 2010" durften die Sterneköche selbst am Tisch sitzen. Dabei mussten jeweils drei Gänge von Konstantinos Nikolopoulos aus der Schweiz, Roman Wurzer und Thomas Kalt, beide aus Österreich, beurteilt werden. Den drei jungen Spitzenköchen standen je ein Warenkorb mit Spitzenprodukten zur Verfügung. Daraus mussten in fünf Stunden Vor- und Hauptspeise sowie Dessert zubereitet werden. Für den Wettbewerb, der als Karrieresprungbrett gilt, hatten sich 978 Köche beworben. Beim Finale am 2. Mai in Mayerling bei Wien tritt der Hamburger Sieger Roman Wurzer nun gegen die Gewinner aus Berlin und Salzburg an. **www.jungewilde.eu**

Thomas Martin, Karlheinz Hauser, Heinz Wehmann: diesmal am Tisch

MERCEDES LORENZ

Großer Andrang in Nienstedten

Mercedes-Lorenz bat zur After-Work Party und das Interesse war riesig. Neben dem neuen E-Klasse Cabrio und der SLK Sport-Edition konnte auch ein SL 63 AMG bewundert werden. Der knallrote Flitzer mit den imposanten Flügeltüren war dicht umlagert. „Mit seinen 571 PS beschleunigt er von 0 auf 100 in 3,8 Sekunden", so Mercedes-Mann Frank Ollenschläger. Das interessierte besonders die Porsche- und Lamborghini-Fahrer unter den Gästen.

Mercedes-Experte Frank Ollenschläger im neuen E-Klasse Cabrio

KLEINES JACOB

Klönschnacks Kleiner Weinabend

Entspannt verlief die Premiere im April zumThema Portugal (Herdade Dos Lagos) mit herausragenden Weinen und passenden Speisen. Die Weinwirtschaft Kleines Jacob bot einen urgemütlichen Rahmen für den zwanglosen und familiären Weinabend. Mit der Pfalz geht's am 27. Mai weiter: Weine von der Deutschen Weinstraße und Speisen aus der Pfälzer Küche. Teilnahme 49 Euro.
Weinwirtschaft Kl. Jacob
Do., 27. Mai, 19.00 Uhr.
Anmeldung: 822 55-510

KLÖNSCHNACK PRÄSENTIERT

Fräulein Gerlind rettet den deutschen Schlager

Am 25. September steigt die Schlagerparty „Fräulein Gerlind" im Ravenborg in Blankenese. „Es ist die einzige Mischung, die jung und alt begeistert und für eine ganz besondere Stimmung sorgt", sagen Daniel Frigoni und Sebastian Heinemann, ehemals Lehrling und Lehrherr im Hotel Atlantic. Mettigel, Currywurst, Bowle, Cocktails und Champagner bringen Kult und Charme ins Boot. Schlagerprominenz wird erwartet. Sa., 25.9., ab 21 Uhr, Eintritt 20 Euro.
Ravenborg, Elbchaussee 520, Tel.: 86 66 69-11

JUTTAKITTNER
coaching & training

Personal Training – Individuell die persönlichen Fitnessziele erreichen

- Nach langer Zeit wieder in Bewegung kommen – und das mit Spaß
- Training in Kombination mit einer Ernährungsberatung – damit die Pfunde schmelzen
- Training auch bei gesundheitlichen Problemen – nach Zustimmung Ihres Arztes
- Training, wann und wo Sie wollen
- Training ohne Vertragsbindung
- Training ohne Zuschauer und mit einfühlsamer Betreuung

Ich freue mich auf Ihren Anruf: 040/ 28 78 20 48
www.juttakittner.de

Johannis Apotheke
PAYOT
PARIS
„Frühjahrskur für Ihre Haut"
Schenken Sie Ihrer Haut
neue Energie und Ausstrahlung!
Die ultimative Verwöhnbehandlung
für müde und gestresste Haut
Dauer ca. 90 min 45,– €
Blankeneser Bahnhofstr. 26 · 22587 Hamburg

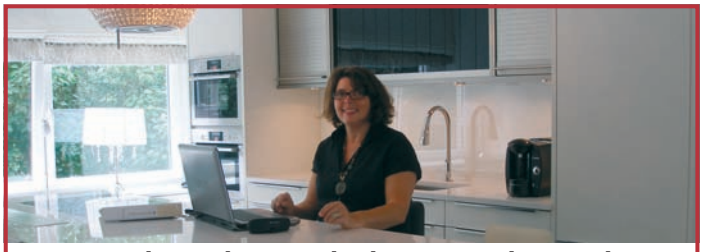

Ausgezeichnet als eines der besten Küchenstudios Deutschlands von „Der Feinschmecker" (Heft 10/2009)

„Hier bin ich, hier will ich sein", diesen Satz einer Kundin nach der Küchenabnahme vergisst Marina Kirchhoff nicht. Denn er drückt genau das aus, was die Inhaberin von „Küchenkult" in Alt-Osdorf bewirken möchte. „Kompromisse" gibt es bei ihr nicht und das schon seit fast 30 Jahren.

Küchenkult
Osdorfer Landstraße 188, über dem Futterhaus · Tel. 0172 - 41 40 471
Di-Fr 11-18 Uhr und nach Vereinbarung · www.kuechenkult.de

Alpers Metall & Glas

„Plätze zum Wohlfühlen..."

K. H. Alpers GmbH - Schlosserei & Glaserei
Luruper Hauptstrasse 54 · 22547 Hamburg
Telefon: 040 / 840 70 40 · www.alpers-metallbau.de

FÜR PRIVAT- & FIRMEN-KUNDEN

NEU-ERÖFFNUNG

PRAXIS FÜR
ENERGETISCHE HEILUNGSWEGE
Eva Tjaden-Neetz
HEILPRAKTIKERIN
ENERGETISCHE BEHANDLUNG
UND ENTSPANNUNG
QUANTENHEILUNG
RECONNECTIVE HEALING®

Beseler Str. 9
22607 Hamburg
Tel. 040 - 81 99 73 76
e.tjaden-neetz@gmx.de

Haben Sie schon immer von einem eigenen Café geträumt?

Lieben Sie es zu kochen und haben Sie einen Sinn für Wohnaccessoires? Designer-Café mit Interior Shop (ca. 144 m²) sehr zentral gelegen (ca. 8 Gehminuten vom Jungfernstieg) aus gesundheitlichen Gründen abzugeben. Der Schwerpunkt liegt auf Business-Lunch bei ca. 40 Innenplätzen zzgl. ca. 20 Plätze Außenbestuhlung. Äußerst beliebt in den angrenzenden Büroetagen als „externes Betriebsrestaurant". Komplette Sanierung vor 17 Monaten mit sehr hochwertiger Ausstattung, in Top- Zustand, Designer- und Tischlerarbeiten, neue Küche, ebenso neuer Sanitärbereich, Miete ca. € 1.800,–, Abstand € 150.000,–

Kontakt über:
info@zeitvergolder.de, 040/88148948

PETER'S BISTRO
HOTEL
Klövensteen
in Schenefeld

Die Schollen-Saison ist eröffnet!
Frische Büsumer Schollen satt.
3 verschiedene Zubereitungsarten mit Beilagen nach Wahl
pro Person € 14,90
* *
Filetspieß 280 g
mit Pfefferbéarnaise, Bratkartoffeln, Klövensteensalat
pro Person € 12,50

Öffnungsz.: tägl. 17-1 Uhr, Küche 24 Uhr
Sa./So. und feiertags auch mittags geöffnet

Unser Hotel bietet 58 Zimmer/120 Betten, versch. Bankett- u. Tagungsräume. Fordern Sie unsere Preisliste an.

Hauptstr. 83, 22869 Schenefeld
040/839 36 30 - Fax 83 93 63 43
www.hotel-kloevensteen.de

HNO Praxis Dr. Wilcke und Partner
Tina Aberle
Dr. med. Iyad Darwich

Tinnitus-Neuromodulator eingetroffen
Schnarchabklärung im eigenen Bett

Telefon (040) 89 85 80 Waitzstr. 7

FISCHclub
Blankenese
Restaurant · Café

Die ersten laue Sommerabende „auf der Elbe" bei mediterranen Fischspezialitäten genießen.

Besuchen Sie uns doch auch mal auf unserer Internetseite
www.restaurant-fischclub.de

durchgehend warme Küche:
täglich ab 11 Uhr!

Blankeneser Landungsbrücken · Op'n Bulln
Beim Strandweg · 22587 Hamburg
Telefon: 040-86 99 62

Harald Falckenberg, weltweit einer der bedeutendsten Kunstammler, kann sich neben Gemälden und Objekten auch für den neuen A8 begeistern

Schuppen 52

Großes Auto, große Kunst

Dr. Hariolf Wenzler von der Bucerius Law School, Hoteldirektor Jost Deitmar im Schuppen 52

Mit gewaltigem optischen wie akustischem Aufwand, sowie einer Talk- und Bühnenshow, wurde mitten im Hamburger Hafen der neue Audi A8 vorgestellt. Schauplatz des Spektakels: der zur Partyhalle umgestaltete Schuppen 52.
Zur Hamburg-Premiere des Audi-Flaggschiffes waren auch Audi-Vorstand Rupert Stadler und Vertriebsleiter Nord Dietmar K. Elsasser in den Hafen gekommen. Mit dabei der Hamburger Harald Falckenberg, einer der weltweit bedeutendsten Kunstsammler. Einige seiner imposanten Exponate waren im Schuppen 52 zu sehen. Kunstvoll vermummte Saxophonspieler und die Jazzband Leslie Mondoki Soulmates setzten gemeinsam mit Till Brönner die musikalischen Höhepunkte des Abends. Das versöhnte am Ende auch Gäste wie Jost Deitmar, Hoteldirektor im Louis C. Jacob, und Dr. Hariolf Wenzler von der Bucerius Law School mit heftig verregneter Anfahrt nebst Anmarsch zum Schuppen.

AU QUAI

Sehnsuchtslieder

Zweifellos gehört Sylviane Caressa vom Au Quai zu den charmantesten Gastgeberinnen der ganzen Stadt. Einen Beweis hierfür lieferte sie erneut im Rahmen des Nachtsalons. Nach Lammschulter und Doradenfilet brachten Aurélie Namont (Piano) und Nora Friedrichs (Sopran) unter der Überschrift „Sehnsucht" Lieder zu Gehör.

Nora Friedrichs, Aurélie Namont (v.l.)

AUTOMOBILE

Toller Komfort, große Dynamik

Der neue 5-er BMW auf Stippvisite vor dem Goßlerhaus

Wie es Fahrzeug-Ingenieure schaffen, ohnehin hervorragende Automobile immer noch weiter zu entwickeln, ist ein Phänomen, das viel zu selten erwähnt wird. Beweise liefert die deutsche Automobilindustrie immer wieder aufs Neue. Wer etwa mit dem neuen 5er BMW über die Straße rollt, erlebt, wie automobile Wünsche perfekt erfüllt werden.
Immer wieder gibt es neue Ideen, Autofahren noch sicherer und noch komfortabler zu gestalten. Wie von Zauberhand scheinen vor der Frontscheibe zwei kleine rote Schilder zu schweben. Das eine informiert über das erlaubte, das zweite über das gefahrene Tempo. Manch einer mag das als Spielerei abtun, doch gerade in solchen großen, perfekt schallgedämpften Limousinen wie dem 5er spürt der Fahrer häufig gar nicht, wie schnell er unterwegs ist. Ging es in der Vergangenheit lange um Größe und Motorleistung, stehen heute Kraftstoff-Verbrauch und Umweltschutz im Vordergrund. Hier lag BMW mit Stopp-Start-Automatik schon vor Jahren vorn.
So verzichteten die Konstrukteure bei den neuen Modellen auf weiteres Wachstum, bastelten an Motoren, um auch hubraumstarke weniger durstig zu machen. Wer etwa mit einen neuen 5er Dieselmotor unterwegs ist, wird sich über den geringen Verbrauch auch bei hoher Drehzahl wundern. Was die Maschine wegschluckt, erfährt der Fahrer über den Bordcomputer; er kann also sein Fahrverhalten unmittelbar überprüfen.
www.bmw.de

GESELLSCHAFT

Kosmetik und mehr

Damen, die erstklassige Kosmetik, gleichzeitig Diskretion schätzen, treffen sich regelmäßig bei Christa-Maria Karnstedt in der Parkstraße. Neben Marken wie Carita, Chanel und Annick Goutal gibt es in erlesener Runde auch Assecoires und kleine Geschenke. Stammkundin Brigitte Gilde schätzt den „sehr persönlichen Service und die große Auswahl."

Svetlana Tudorowitsch, Brigitte Gilde, Christa-Maria Karnstedt

Traumpflanzen & Dekorationen
So natürlich - so überraschend - so schön
Buchsbaum • Stauden • Kübelpflanzen usw.
Scharrel's Grünes Zentrum Heist seit 1964
Hochmoorweg 5
25492 Heist
Tel. 04122/98740
Internet-Adresse: www.gruenes-zentrum-heist.de

Der Schaukelstuhl richtet ein...
Dekoration · Sichtschutz
Insektenschutz · Bettsofas
Sitzmöbel · Polsterei
Teppiche · Accessoires
Der Schaukelstuhl GmbH · Ottenser Hauptstr. 41 · 22765 Hamburg
Mo.-Fr. 10-19, Sa. 10-16 · www.schaukelstuhl.de · Tel. (040) 39 71 30

HOLGER RIEBE
KÜCHENRENOVIERUNG
▪ Einbaugeräte ▪ Spülen & Armaturen
▪ Arbeitsplatten ▪ Fronten ▪ Umbauten

Ihre Küche ist mein Revier
Sie müssen Ihren Kühlschrank erneuern?
Sie wünschen sich eine neue Arbeitsplatte?
Sie brauchen eine bessere Dunstabzugshaube?
All diese und viele andere Bedürfnisse
Ihre Küche betreffend sind mein Fachgebiet!
Rufen Sie mich an. Ich komme gerne zu einem
kostenlosen und unverbindlichen
Beratungsgespräch zu Ihnen nach Hause.
Osdorfer Landstr. 188 (über „Das Futterhaus") · 22549 Hamburg · Tel. 040-57 26 10 60

Dr.med.dent. Zahnärztin
Daniela May
• Implantate
• Prophylaxe
• Kiefergelenk-behandlung
• Angstpatienten
• Alle Kassen
• 7 Tage die Woche
Medical Smile
Blankeneser Bahnhofstr.19 22587 HH
Telefon 040 / 87 97 16 30

TRAUMFIGUR
IN PERSÖNLICHER BESTZEIT

Elvíra Rédei, Personal Trainerin und Dipl. Ernährungsberaterin, bietet Ihnen ein individuelles professionelles Training an, das sich gezielt nach Ihren Wünschen richtet und Sie mit viel Spaß schnell an Ihre Fitnessziele bringt.

Power Plate
Das Fitness-Wundergerät aus den USA. Eine vibrierende Platte lässt Ihre Muskeln härter arbeiten, ohne daß Sie mehr tun müssen.
Schon wenige kurze Einheiten bringen erstaunliche Ergebnisse.
Bekannte Promis aus den USA schwören auf Power Plate.
Mehr Infos unter www.powerplate.de

Power Pilates
Flacher Bauch, schöne Beine, tolle Haltung. Mit Power Pilates trainieren Sie Ihre Figur durch intensives Beckenboden- und Wirbelsäulen-Training. Für ein neues sensationelles Körpergefühl.

Exklusive Pilates-Minigruppen
Mit maximal 4 Teilnehmern und individueller Betreuung.

ANRUFEN + STARTEN!
FON: 0179 9774888
INFO@ELVITALES.DE
WWW.ELVITALES.DE

ELVITALES
BALANCE FOR BODY AND SOUL

EXKLUSIVES STUDIO:
PRIVAT FÜR SIE!
HASENHÖHE 128
22587 HAMBURG

Grone Berufsbegleitende Fortbildung
– oder auch in Vollzeit ideal für den Wiedereinstieg ins Berufsleben:

Arbeitskreis der Bilanzbuchhalter	monatlich
Arbeitskreis Personal	monatlich
Ausbildung der Ausbilder*	17.08.10
Gepr. Bilanzbuchhalter/-in*	19.10.10
Gepr. Fachkauffrau/-mann für Büromanagement*	20.10.10
Gepr. Handelsfachwirt/-in*	06.09.10
Gepr. Immobilienfachwirt/-in*	05.10.10
Gepr. Industriefachwirt/-in*	02.09.10
Gepr. Management-Assistent/-in SAK	01.06.10
Gepr. Personalfachkauffrau/-mann*	17.08.10
Gepr. Wirtschaftsfachwirt/-in*	07.09.10

*IHK-Abschluss

Persönliche Beratung:
Anne-May Mallinckrodt ✆ **040 23703-405** und
Henner Schröder ✆ **040 23703-406**
Grone Wirtschaftsakademie GmbH – gemeinnützig –
Heinrich-Grone-Stieg 4 · 20097 Hamburg (S-Bahn Hammerbrook)

Grone seit 1895

www.grone.de / www.grone-wak.de

SOMMERBAD FÜR GENIESSER

ENDLICH SOMMERBAD!

Genießen Sie:
- Finnische Saunen
- Dampfbad
- Trockensauna
- Erd-Kelo Sauna
- Innovative Aufgüsse
- Saunagarten mit Außenbecken
- 90 m lange Rutschspirale
- Sprungtürme
- 25-m Sportbecken
- 30°C warmes Erlebnisbecken
- SB - und Saunagastronomie mit leckeren und gesunden Menüs
- Freibad/ Sommerbad
- Liegewiesen
- Schwimmkurse
- Wellness-Oase
- Kinderanimation
- Shop im Foyer

Highlights im Mai

Sauna-Nacht „Indien"
Freitag, 14. Mai 2010 von 20:00 - 1:00 Uhr
Köstliches Bufett und traumhafte Aufgüsse.

Wellnesstag in der BADEBUCHT
Samstag, 29. Mai 2010 von 11:00 - 20:00 Uhr
Verführerische Massagen...diesmal:
Algen-Kräuter-Packung und Rosentraum-Massage

DIE BADE BUCHT
EIN TAG AM FLUSS

Am Freibad 1 · 22880 Wedel · Tel.04103- 91 47-0 · www.badebucht.de

ELBSCHLOSSRESIDENZ

Chopin, Sylt und Hummer

Abwechslungsreich wie das Wetter im April, kommt das Programm der Elbschlossredenz im Mai daher. Start ist am 6. Mai mit einem Chopin-Nachmittag. Dabei skzziert Katharina Schütz Chopins Leben, liest aus seinen Briefen und wird musikalisch am Flügel begleitet. Am 9. Mai steht im Foyer um 16 Uhr eine Vernissage mit der Künstlerin Carolina Villagra-Roth auf dem Programm. Kulinarisch geht es am 9. Mai mit einem Hummermenü weiter. Geistige Nahrung wird dann wieder am 13. Mai gereicht, wennVeronika Kranich Leben und Werk des Künstlerpaars Alexej nund Marianne von Werefkin vorstellt.
Ein Vortrag über eine Wanderung nach Keitum auf Sylt beschließt dann am 27. Mai das Kulturprogramm. Christine Belling präsentiert lyrische Bilder, Gedichte und Geschichtliches.
Elbchaussee 374

HELMRICHS

„Königliches Gemüse"

Kann das neue Konzept (siehe Gastrotipp Seite 95) von Dirk Helmrich halten, was mit dem neuen Namen einhergeht? Das kann der Gast in den kommenden Wochen und Monaten auch anlässlich von Weinproben überprüfen. So wird am 6. Mai um 19 Uhr ein Fünf-Gang-Menü mit Weinen aus Südafrika auf die Tische gestellt. Am 29. Mai folgen Spargel und Weißwein unter dem Titel „Große Rieslinge zu königlichem Gemüse".

STRATMANN

Riesling von der Steillage

Mit Frank Gibbert kommt am 21. Mai einer der ambitioniertesten Winzer von der Mosel an die Elbe. Er bringt seine besten Rieslinge mit, die ihre Wurzeln auf nur sieben Hektar Steillage geschlagen haben. Mit dabei der Diplom-Önologe Gerhard Richter. Kosten: 20 Euro.
Große Elbstraße 135

Kleine Fragen ... ganz persönlich!

KLÖNSCHNACKS kleine Fragen beantwortet in diesem Monat Gwendolien Lehmann, Tierärztin

Verraten Sie uns Ihren Hamburger Lieblingsplatz?
Der Sven-Simon-Park.
Was zeigen Sie den Besuchern von auswärts?
Meine neue Tierarztpraxis.
Was auf keinen Fall?
Das „Cliff" an der Alster.
Wofür hätten Sie gern mehr Zeit?
Für Freunde und Familie.
Was ist Ihre schönste Erinnerung?
Die Geburt des Kindes meiner Freundin.
Welches Ereignis hat Sie am meisten beeindruckt?
Sämtliche Fußballspiele der deutschen Fußball-Nationalmannschaft.
Was macht Ihnen Angst?
Spinnen.
Was nervt Sie bei anderen?
Ignoranz, Intoleranz und Lahmarschigkeit.
Was halten Sie für absolut überflüssig?
Motorisierte Golfcaddys.
Was war Ihre peinlichste Situation?
Toilettenpapier unterm Schuh – das bei einer Hochzeit.
Wen finden Sie toll?
Meine Mutter, Ole von Beust und Rudi Völler.
Wo gehen Sie gern essen?
„Helden am Grill", Café Knips.
Was wollten Sie immer schon mal tun, trauten sich aber nicht?
Ich mache, was ich will.
Welches Buch lesen Sie gerade?
„Abbitte" von Ian Mc Ewan.
Was nehmen Sie auf eine einsame Insel mit?
Meinen Freund und meinen Hund.

Helmrichs

Neuer Name, neuer Koch

Dirk Helmrich hat in seinem Laden nach wie vor das Sagen. Doch einiges hat sich geändert: Das einstige Voilá heißt nun Helmrichs und der Inhaber muss nun zwischen Gästen und Küche keinen Spagat mehr vollbringen. Denn am Herd steht ab dem 1. Mai Marc Laukemper, der zuvor im Landhaus Scherrer unter Sternekoch Heinz Wehmann passierte, blanchierte und nappierte. Der neue Mann in der Küche passt besonders gut ins Helmrichs, weil auch Dirk Helmrich sein Handwerk in ersten Häusern lernte. Als Sommelier sammelte er Erfahrungen bei Kochlegenden wie Sepp Viehhauser und dem Jahrhundertkoch Witzigmann. Wir werden, so Helmrich, „unseren Gästen eine saisonale Küche zu moderaten Preisen anbieten." Neu ist auch der täglich wechselnde Plat du Jour – alles frisch mit regionalem Charakter.

Sowohl Dirk Helmrich wie auch Marc Laukemper haben ihr Handwerk in ersten Häusern gelernt

- **Fazit:** Spannender, vielverprechender Neustart, der sicher für noch mehr interessante Gäste sorgen wird
- **Gäste:** Elbchaussee-Prominenz sitzt hier ebenso am Tisch der Airbus-Testpilot und der Angestellte
- **Wo:** Liebermannstraße 52, Telefon: 89 06 65 40

SieMatic
Planen Sie Ihre neue Küche mit jemandem, der sich auskennt.
Hr. Fenske 01761/220 86 00,
Fr. Bock-Duus 0170/3 57 21 85
Termine nach Vereinbarung.
Küchen Kate Fenske
Dingstätte 47 · 25421 Pinneberg · Tel. 0 41 01-2 20 86

JOHANN ABELS
MALEREIBETRIEB GMBH
ISFELDSTR. 1 · 22589 HAMBURG
87 72 62
FRISCH GESTRICHEN!
Dekorative Werterhaltung Innen und Außen

Analog-TV schaltet ab?
HDTV
DVB-CI+
HDMI?
Ich berate Sie gern
Jan Reinecke
TV-Hifi-Video
Reparatur und Verkauf
Kabel, Sat-Empfang und DVB-T
Blankeneser Hauptstr. 129
22587 Hamburg
Telefon 040 / 86 30 92
www.TV-Reinecke.de
Öffnungszeiten:
Mo - Fr 10⁰⁰ - 12⁰⁰
15⁰⁰ - 18⁰⁰
Sa 10⁰⁰ - 12⁰⁰

Designermode gesucht!
Direkter Ankauf - Barzahlung sofort
Wir kaufen Damen- und Herrenbekleidung von privat und gewerblich. Gern auch ältere Modelle, neu und gebraucht.
Jil Sander • Boss • Escada etc.!
Wir holen auch ab!
Second Herzog
Di und Do 11-17 Uhr • Lehmweg 35
Telefon 040 - 87 88 28 93 • Handy 0177 / 85 05 555
www.secondherzog.de

Kleinanzeigen im Klönschnack = Hohe Erfolgsquote!
Tel. 86 66 69-54 oder **Fax 86 66 69-40**
www.kloenschnack.de

ABELS MALER	Isfeldstraße 1 Dekorative Werterhaltung Innen und Außen	87 72 62
ABONNEMENT	Klönschnack € 18,– pro Jahr (Ausland auf Anfrage)	86 66 69-0
ANZEIGEN	Gewerbliche Anzeigen im Klönschnack, einfach anrufen, und los geht's	86 66 69-50
COMPUTER	Schulung, Beratung, Verkauf & Betreuung CompCarePCBetreuungsges.	81 50 20
CREATIVE	für Grafik-Design in der AS Werbeagentur Sülldorfer Kirchenweg 2	86 66 69-0
DACHDECKEREI	KLAUS SCHMOLKE Bredkamp 101 22589 Hamburg	870 31 30
DRUCKVORLAGEN	Atelier Schümann GmbH Grafik und Satztechnik Sülldorfer Kirchenweg 2	86 66 69-61
ELEKTRO-LENECKE	Elektrotechnik Tinsdaler Weg 181 22880 Wedel	81 61 17
IMMOBILIEN	WEST-ELBE, Bauträger- und Handels GmbH Wedeler Landstr. 38	822 905 58
MALERMEISTER	Thomas Haut Gärtnerstr. 21 20253 Hamburg	822 797 43
TEXTILPFLEGE	Brigitte Schmidt Blankeneser Landstraße 29	86 25 18
TIERARZTPRAXIS	Dr. von Manteuffel Hasenhöhe 3 22587 Hamburg	86 64 74 55

Sagen Sie den Hamburger Elbvororten, dass es Sie gibt!
Sagen Sie es Ihren neuen Kunden durch den Klönschnack –
denn da sind Sie immer in guter Gesellschaft:

Tel. 86 66 69-50

Patienten-Infoabend

Krampfaderleiden

Eine Volkserkrankung

Mi., 12. Mai 2010, 17.00 Uhr

mit Dr. Harald Salzbrunn,
Leitender Arzt

Tabea
Im Artemed-Klinikverbund

Kösterbergstraße 32
22587 Hamburg-Blankenese
Tel.: (0 40) 8 66 92-0
www.artemed.de

Seniorenpflegeheim
"Haus Quellental"
Partner aller Pflegekassen & Sozialämter

Servicetelefon
0172/137 41 28

- Pflegestufe 0 - 3+
- Beschütztes Wohnen und Betreuung für dementiell Erkrankte
- großes Veranstaltungsangebot
- Kurz- und Langzeitpflege
- Probewohnen

Wir beraten Sie auch gern in der Häuslichkeit

Servicetelefon: 0172 - 13 74 128
24 Std. täglich - 7 Tage die Woche
Immer kurzfristiger Einzug möglich!

Telefon: 04101 - 80 49 - 0
Wittekstr.2 - 25421 Pinneberg

Klönschnack 04/2010

Die Redaktion behält sich vor, Leserbriefe zu kürzen. Anonyme Zuschriften werden grundsätzlich nicht berücksichtigt. Ihren Leserbrief senden Sie bitte
▶ per Post an:
Hamburger Klönschnack
Sülldorfer Kirchenweg 2,
22587 Hamburg
▶ per Telefax an:
040 - 86 66 69 40
▶ per E-Mail an:
leserbriefe@kloenschnack.de

Nicht ausreichend informiert!

Betr.: „Es kommt zum Schwur", Hogeforsters Worte (KLÖNSCHNACK, 3.2008)

Herr Hogeforster hat sich leider nicht ausreichend mit dem Thema Schulreform beschäftigt. Sonst wüsste er, dass das vom Senat nun geschaffene Elternwahlrecht nur in Verbindung mit einem Probejahr aller Gymnasiasten im 7. Schuljahr einhergeht. Mitten in der Pubertät entscheidet sich also die Schullaufbahn dieser Kinder, ein denkbar schlechter Zeitpunkt, zumal durch Lehrkräfte, die diese Kinder weniger als ein Jahr kennen werden. Dass dieses Modell schlechter ist als das bisherige Elternwahlrecht nach der 4. Klasse, erschließt sich von selbst. Herr Hogeforster weiß offensichtlich auch nicht, dass eine Strukturveränderung allein keine Verbesserung der Unterrichtsqualität bringt.

NICOLA BYOK
PER E-MAIL

Klartext im Klönschnack!

Betr.: „Es kommt zum Schwur", Hogeforsters Worte (KLÖNSCHNACK, 3.2008)

Ich war positiv überrascht über den Artikel zur Schulreform. Zu solch einer Ehrlichkeit und Sachlichkeit gehört in einer Publikation für die Elbvororte eine gehörige Portion Selbstbewusstsein! Klartext im KLÖNSCHNACK – Hut ab!

CHRISTIANE REHLÄNDER
PER E-MAIL

Es geht um Kinder!

Betr.: „Kinder – ein Geschenk auf Zeit", Hogeforsters Worte (KLÖNSCHNACK, 4.2010)

Danke Herr Dr. Hogeforster! Ihr Artikel ist interessant, informativ und ausgewogen. Dabei wurde von Ihnen richtigerweise darauf hingewiesen, dass es hier um die Kinder geht. Dies ist teilweise in Vergessenheit geraten oder wird übersehen.

UWE VOSS
PER E-MAIL

500.000 Euro für Rechthaberei ...

Betr.: „Kinder – ein Geschenk auf Zeit", Hogeforsters Worte (KLÖNSCHNACK, 4.2010)

Mit Freuden habe ich „Hogeforsters Worte" gerade gelesen. Endlich jemand, der schreibt worum es geht, um unsere Kinder! Als zweifache Mutter kann ich nur zustimmen, dass gerade die frühkindliche Erziehung und Förderung besonders wichtig ist. Bei dem ganzen Hick-Hack um die Schulreform verliert man manchmal das Wesentliche, unsere Kinder, aus den Augen. Auch ich finde längeres gemeinsames Lernen gut, stimme aber dem Artikel zu, dass man die ganzen Energien in Pro und Kontra besser investieren könnte. Wenn ich jetzt lese, dass die Schulreformgegner angeblich bereits 250.000 Euro für Ihre Werbe-

kampagne ausgegeben haben, der Senat jetzt mit 200.000 Euro werben will, wird mir ganz schwindelig. Insgesamt werden bestimmt 500.000 Euro ausgegeben, vorwiegend aus Rechthaberei. Dabei könnte man für das viele Geld einige Schulen sanieren, PCs kaufen, und und und.
Begrüßenswert finde ich auch, dass Sie schreiben man soll den Lehrern und Kindergärtnern mehr Respekt und Dankbarkeit entgegenbringen, schließlich „verwalten“ die unser Liebstes und die Zukunft der Gesellschaft!

M. LABES
PER E-MAIL

Solche Flegeleien ...

Betr.: „Man möchte Slalom fahren“, Schlaglöcher (KLÖNSCHNACK, 4.2010)

Bei der Lektüre Ihres Artikel „Man möchte Slalom fahren“ im KLÖNSCHNACK Nr. 4 ist mir der Satz: „NDR Moderator Tobias Schlegl wähnte kürzlich Margot Käßmann vor sich im Auto.“ aufgefallen. Selbst wenn Herr Schlegl eine derartige Geschmacklosigkeit von sich gegeben haben sollte, ist es mindestens ebenso geschmacklos, diese auch noch zu wiederholen. Solche Flegeleien gehören sich nicht einer hochrespektierten Persönlichkeit gegenüber, die sich, wie übrigens die gesamte Republik anerkannt hat, wegen dieses einmaligen Fehlers höchst achtbar verhalten hat.
Hätten Sie diesen Satz auch von sich gegeben, wenn Frau Käßmann ein Mann gewesen wäre?
Ich gehe zu Ihrer Ehrenrettung davon aus, dass Sie sich bei der Verfassung dieses höchst unglücklichen Satzes nicht ganz im klaren waren, was Sie da wirklich von sich geben. Also beim nächsten mal etwas mehr nachdenken, bevor Sie nochmals einen solchen eigentlich unverzeihlichen Schnitzer produzieren.

ECKEHARD VOGEL
BLANKENESE

Einfach ein Grauen!

Betr.: „Man möchte Slalom fahren“, Schlaglöcher (KLÖNSCHNACK, 4.2010)

Von den zerstörten Fußwegen (vorwiegend v. Autoparkern) spricht keiner. Im Winter Matsch, schlecht verlegte Platten (Stolperfallen), bei Regen tiefe Wasserpfützen usw. Ich spreche hier vor allem von meinen Fußwegen (Simrockstraße ab Nr. 61, Ecke Bredkamp bis zur Elbchaussee)! Einfach ein Grauen! Dazu möchte ich noch auf die Unterführung Simrockstraße hinweisen. Vollkommen die Wände versaut durch Spritzerei, beiderseitig Laub, bei Regen und Eis Rutschgefahr! Keine Visitenkarte für Blankenese, zumal es da zum Hallenschwimmbad führt. Habe alles vor Jahren schon angesprochen bei Polizei, Bürgerverein und Ihnen. Aber es geschieht nichts.

E. BERGMANN
BLANKENESE

Wer war es?

Betr.: Grabstein verschwunden

Vor einer Woche war ich auf dem Blankeneser Friedhof und stellte mit Entsetzen fest, dass der Grabstein meines Bruders Rolf Röhl, der im November dieses Jahres 100 Jahre alt geworden wäre, vom Röttger-Happel-Röhl-Grab verschwunden ist. Die Friedhofsverwaltung hat mir mitgeteilt, sie habe keinen Auftrag zum Entfernen des Grabsteines vorliegen. Irgendjemand muss den Grabstein heimlich weggnommen haben. Aber wer?
Ich darf nicht prüfen lassen, ob die Urne noch vorhanden ist oder auch heimlich entfernt wurde, da die Grabstätte mir nicht gehört. Wem die Grabstätte gehört, darf die Friedhofsverwaltung mir nicht mitteilen. Datenschutz. Sachdienliche Hinweise bitte an: Hannelore Röhl, Telefon: 43 18 28 38.

HANNELORE RÖHL
PER E-MAIL

AGNI YOGA TEMPEL
Hier ist die Neue Welt!
Agni Yoga – Yoga des Herzens
Seelen-Heilung
Spirituelle Krisenbewältigung
Astrologische Lebenshilfe
Ethische Rechtsberatung
Kinder- und Jugendbetreuung
Sterbevorbereitung
Schule für Lebendige Ethik
Beselerstr. 10, 22607 HH (Othmarschen)
www.agni-yoga-orden.de
Tel (Mo - Fr 15 - 17 h): 0172 – 4 23 23 56

Bares Geld sparen mit Sonnenenergie

Energie für die Ewigkeit.
Öl, Gas, Kohle, Holz – im Energiesektor gibt es kaum Rohstoffe,die nicht immer teurer werden. Wie wäre es denn da mit kostenloser Energie frei Haus? Erschließen Sie sich diese Energie mitden neuen Solarsystemen von Buderus. Effizienter denn je. Und aus einer Hand. So einfach können Sie bares Geld sparen.
Wärme ist unser Element
Buderus
Niemann Sanitärtechnik
Wedeler Landstr. 19 · Hamburg-Rissen
Telefon 040 / 81 27 47

Peter Hasenkampf GMBH
DACHDECKERMEISTER
HAUPTSTRASSE 78 · 25492 HEIST
▲DACHDECKER-&KLEMPNERARBEITEN▲DACHISOLIERUNG
▲VELUXFENSTER▲FLACHDACHSANIERUNG▲FASSADEN
▲SCHORNSTEINSANIERUNG▲REPARATUREN▲SOLAR
TELEFON (041 22) 9 84 90 - 0 www.Hasenkampf.de
Peter Hasenkampf
GEBÄUDEENERGIEBERATER
Hauptstraße 78 • 25492 Heist
Tel. 04122/9 84 90 - 0
Energieberatung • Energiepass

TISCHLEREI HUSSNER
INH: HARALD KRUSE
TISCHLERMEISTER
Vom Landeskriminalamt empfohlener Betrieb für Einbruchschutz

• Einbauschränke
• Fenster
• Reparaturen
• Einbruchsschutz
• Türen
• Möbel-Aufarbeitung
• Restaurierung
• CNC-Bearbeitung
Hasselbinnen 6
22869 Schenefeld
Telefon 040 / 830 84 79
Telefax 040 / 830 94 64

GEMEINDEAKADEMIE

Drei Veranstaltungen

4.5.:„Landschaft und Naturstudium. Von Caspar David Friedrich zu Horst Skodlerrak". Lichtbildervortrag in der Ausstellung Skodlerrak mit Dr. Jenns Howold, Hamburger Kunsthalle
11.5.: „Plädoyer für eine Schule ohne Verlierer: Erfahrungen aus inklusiven Schulen". Ein Beitrag zur Diskussion über gemeinsames Lernen, Prof. Dr. Hanns-Stephan Haas, Vorstandsvorsitzender der Ev. Stiftung Alsterdorf
26.5.: „Vorbilder im Glauben: ...dass es Sinn hat zu sterben – gelebt zu haben". Vortrag und Diskussion mit Dr. Ferdinand Schlingensiepen über den Widerstandskämpfer Adam von Trott zu Solz, der im Zentrum der Verschwörung vom 20. Juli und im Kreisauer Kreis kompromisslos und hellsichtig das NS Regime bekämpfte und 1944 35jährig hingerichtet wurde.
Jeweils um 20 Uhr im Gemeindehaus der evang. Kirche am Markt, Mühlenberger Weg 64a, Eintritt 5 Euro

FISCHERHAUS

Wat löpt im Mai?

Mittwoch, 5. Mai
10 Uhr: Streits-Filmtheater am Vormittag – „Ein russischer Sommer", ein vielbeachteter Film über Tolstoi, Eintritt: 5 Euro
10 Uhr: Literaturkreis mit D. Pietraß und S. Piezunka
15.30 Uhr: Zeitzeugengruppe mit M. Kaiser
15.30 Uhr: Volksliedersingen, Gemeindehaus mit S. Hunzinger-Schmidt
Donnerstag, 6. Mai
15 Uhr: Kulturgesprächskreis
Dienstag, 11. Mai
12.30 Uhr: MitDachEssen (Gemeindehaus) mit M. Steineshoff und Team
15 Uhr: „Wirklich alt ist nur, wer vergessen hat, was anfangen heißt". Ein Nachmittag mit M. Brenner
19.30 Uhr: Jour Fix Diakonisches Netzwerk: Mühlenberger Weg 64, Souterrain
Mittwoch, 12. Mai
9.30 Uhr: Literarisches Frühstück
Dienstag, 18. Mai
15 Uhr: Die Polizei zu Gast im Fischerhaus – Gespräch mit den bürgernahen Beamten
Mittwoch, 19. Mai
15.30 Uhr: Zeitzeugengruppe
Donnerstag, 20. Mai
10 Uhr: Männerkochkurs
Dienstag, 25. Mai: Monatlicher Ausflug
10 Uhr: Treffpunkt Blankeneser Bahnhof – **Zum Spargelessen an die niedersächsische Spargelstraße**. Bitte melden Sie sich an.
Donnerstag, 27. Mai
10 Uhr: Die Smutjes kochen mit U. Fossek
Elbterrasse 6, Telefon 86 40 53

MARIA GRÜN

Christi Himmelfahrt und Pfingsten

Ostern, Christi Himmelfahrt und Pfingsten gehören zusammen mit der Fastenzeit zum österlichen Festkreis, der folglich am Aschermittwoch beginnt und an Pfingsten endet.
In der katholischen Pfarrgemeinde Maria Grün werden die Gottesdienste wie folgt gefeiert:
Christi Himmelfahrt:
Mittwoch, 12.05
18.00 Uhr Vorabendmesse
Donnerstag, 13.05
9.00 Uhr Morgenmesse
11.00 Uhr Hochamt
18.00 Uhr Abendmesse
Pfingsten:
Samstag, 22.05
18.00 Uhr Vorabendmesse
Sonntag, 23.05
9.00 Uhr Morgenmesse
11.00 Uhr Hochamt
18.00 Uhr Abendmesse
Montag, 24.05
9.00 Uhr Heilige Messe
Pfingstmontag:
10.00 Uhr Ökumenischer Pfingstgottesdienst in der ev. Kirche am Markt, Blankenese
18.00 Uhr Abendmesse
In der Filialkirche St. Paulus-Augustinus finden die Gottesdienste wie folgt statt:
Christi Himmelfahrt:
Donnerstag, 13.05
10.00 Uhr Heilige Messe
Pfingsten:
Sonntag, 23.05
10.00 Uhr Heilige Messe
Montag, 24.05
10.00 Uhr Heilige Messe
Maria Grün, Schenefelder Landstraße 3

KIRCHE AM MARKT

Chor- und Orgelkonzert

Die Cappella Vocale lädt zu einer musikalischen Reise durch die Musikgeschichte ein.
Am 8. Mai um 20 Uhr stehen Werke von Johann Sebastian Bach, Johannes Brahms, Max Reger und Zoltan Kodaly auf dem Programm. Zum Ende des Konzertes folgen zwei Werken des Prager Komponisten Petr Eben.
Lassen Sie sich mitnehmen auf diese Reise und erleben Sie die vielfältigen Möglichkeiten, Bibelworte in Musik zu fassen. Cappella Vocale, Leitung und Orgel: Stefan Scharff.
Eintritt 12 Euro (erm. 8 Euro)

AMBULANTE • HAUS • ALTEN • KRANKEN
PFLEGE
SABINE DEUTSCHBEIN

Wir sind in Ihrer Nähe!

- Krankenpflege
- Altenpflege
- Kinderbetreuung
- Arztbesuche
- Sterbebegleitung
- Hausnotruf
- Haushaltsweiterführung
- Wohnungsreinigung
- Kostenlose Pflegekurse für Angehörige
- Kostenlose Schulung/ Beratung für Angehörige
- Kostenlose Überleitungspflege vom Krankenhaus
- Kostenlose Vermittlung von Fußpflege u.s.w.

Jetzt mit 24 Stunden Rufbereitschaft

Tel.: 040 / 81 95 35 0

Ambulante Pflege
Sabine Deutschbein
Wedeler Landstr. 28
22559 Hamburg

Der Steuertipp: Thema

Einkünfte aus Kapitalvermögen 2009 in der Steuererklärung aufführen?

Andreas Kück, Diplom-Finanzwirt, Steuerberater, Tel. 89 80 74 0

Trotz der Einführung der Abgeltungsteuer zum 1. Januar 2009 muss geprüft werden, ob nicht dennoch die Einkünfte aus Kapitalvermögen in der Steuererklärung 2009 erfasst werden. Trotz der an sich vorgesehenen Abgeltungswirkung des Steuerabzuges ist die Erklärung der Einkünfte notwendig und zwar insbesondere in folgenden Fällen:

a. Der individuelle Steuersatz unter Einbeziehung sämtlicher Einkünfte liegt unter 25% und damit unter der Abgeltungsteuer. Das Finanzamt ist verpflichtet, eine sogenannte „Günstigerprüfung“ auf Antrag durchzuführen und die ggf. zuviel gezahlte Steuer zu erstatten. Eine nachträgliche höhere Besteuerung der Einkünfte aus Kapitalvermögen ist ausgeschlossen.

b. Dem Bankinstitut wurde nicht mitgeteilt, dass Kirchensteuerpflicht besteht. In diesem Fall muss der Steuerpflichtige zum Zwecke der Nacherhebung der Kirchensteuer die Einkünfte erklären. Bei Ehegatten, bei denen nur einer Mitglied einer Kirche ist, wird in der Regel für den anderen Ehegatten ein „Kirchgeld“ erhoben. Auch hier ist die vollständige Erklärung der Kapitaleinkünfte notwendig.

c. Sollen in erheblichem Maße Spenden und/oder außergewöhnliche Belastungen (Krankheitskosten) steuermindernd abgesetzt werden, ist es notwendig, die der Abgeltungsteuer bereits unterlegenen Kapitaleinkünfte zusätzlich zu erklären, weil vom Gesamteinkommen einschließlich der Zinseinkünfte die Abzugsfähigkeit der Kosten abhängt.

d. Die Banken haben beim Verkauf von Wertpapieren die Abgeltungsteuer nach Ersatzbemessungsgrundlagen berechnet (Pauschalmethoden), weil die tatsächlichen Anschaffungskosten für die Wertpapiere nicht bekannt waren. Bei Nachweis der Anschaffungskosten ergibt sich in der Regel eine deutlich niedrigere Besteuerung.

e. Bei Auslandsdividenden haben die Banken und Kreditinstitute oftmals steuerliche Vergünstigungen durch Anrechnung der Quellensteuer nicht oder nicht vollständig berücksichtigt. Durch Erklärung dieser Einkünfte kann die Quellensteuer auf die Steuerschuld angerechnet werden.

f. Es wurde kein Freistellungsantrag zur Berücksichtigung des Sparerfreibetrages beim Steuerabzug geltend gemacht. Diese Steuerentlastung kann im Rahmen der Einkommensteuererklärung nachgeholt werden.

Daneben sind natürlich sämtliche Kapitaleinkünfte zu erklären, die (noch) nicht dem Steuerabzug unterlegen haben, z.B. Zinsen aus dem Ausland von Auslandskonten oder Zinsen aus privaten Darlehen.

Reichen Sie im Zweifel alle Bescheinigungen und Belege über Zinseinnahmen beim Finanzamt ein oder geben Sie diese Unterlagen Ihrem Steuerberater zur Prüfung, um zu vermeiden, dass die positiven Auswirkungen der Abgeltungsteuer nicht vollständig genutzt werden oder zu Nachteilen führen.

Kleinanzeigen im Klönschnack =
Hohe Erfolgsquote!
Tel. 86 66 69-54 oder **Fax 86 66 69-40**
www.kloenschnack.de

Der Rechtsberater §

Allgemein

RAinnen Bartels & Eckhardt, www.Eckhardt-und-Bartels.de,
Ottenser Hauptstr. 5, 22765 HH, gegenüber EKZ Mercado,
Tel. 040/391135, Fax: 040/3902651, Tätigkeitsschwerpunkte:
Familien-, Arbeits-, Miet- und Verkehrsrecht, Strafrecht

RA ANDREAS ULEMAN www.elbanwalt.de
Wedeler Landstraße 27, 22559 Hamburg
Telefon 040 / 822 45 70-0, Fax 040 / 822 45 70-15
Miet-, Wohnungseigentums-, Familien- und Erbrecht

Arbeitsrecht

as-law, RAe Dr. Peter Ahner und Michael Nau
Fachanwälte für Arbeitsrecht
Van-der-Smissen-Straße 2, 22767 Hamburg, nahe dem Fischmarkt
Telefon +49 40 3899890, www.as-law.de

Keren & Hogeforster - RAin Sandra Keren
Blankeneser Landstr. 7, 22587 Hamburg
(in unmittelbarer Nähe des S-Bhf. Blankenese)
Telefon: (040) 822 447 17, www.kanzlei-blankenese.de

RA Reinhard Münchow, Fachanwalt für Arbeitsrecht
Rechtsanwälte Münchow Commandeur + Partner
Neuer Wall 2-6, 20354 Hamburg, Tel. 040 344 844
Kündigungsschutz, Abfindung etc., www.mc-partner.de

RA Ralph Sendler, Fachanwalt für Arbeitsrecht
Sozietät Prinzenberg Prien Sendler, Elbchaussee 112
22763 HH, Telefon: 040 39 15 51, Fax: 040 390 19 55
www.prinzenberg-partner.de

Erbrecht • Familienrecht

Rechtsanwälte Curow & Wreesmann
Fachanwälte für Erb- und Familienrecht
Tel.: 040 / 38 54 44, E-Mail: kontakt@curow-wreesmann.de
Max-Brauer-Allee 87, 22765 Hamburg

Erbrecht • Immobilienrecht

RAin Dr. Edith Regerbis
Auguste-Baur-Straße 13, 22587 Hamburg-Blankenese
Telefon: 040 / 86 34 05, Fax: 040 / 86 66 28 67
www.dr-edith-regerbis.de

Erbrecht • Immobilienrecht • Steuerstrafrecht

Wilms & Ivens, Rechtsanwaltskanzlei
Schillerstr.45, 22767 Hamburg
Telefon: 040 - 38 99 28 0, Fax: 040 - 38 99 28 28
Kostenlose Information unter: www.dr-ivens.de

Hausbesuche jederzeit möglich !
Beratungstermine nach Vereinbarung auch am Wochenende und in den Abendstunden.

- **Arbeitsrecht:** Optimale Durchsetzung Ihrer Abfindungsansprüche bei Kündigung.
- **Verkehrsunfallrecht:** Geltendmachung Ihrer Schadensersatzansprüche innerhalb von 24 Stunden, schnellstmögliche Schadensabwicklung und Durchsetzung Ihrer Schmerzensgeldansprüche.
- **Insolvenzrecht:** Sofortige Hilfe in allen Fragen der Privat- und Regelinsolvenz.

MICHAEL GEHRICKE
RECHTSANWALT
Sülldorfer Kirchenweg 230 · 22589 Hamburg
Tel. 040·870 89 299 · Fax 040·870 83 227
Mail: ra@gehricke.net · www.ra-gehricke.de

Der Rechtsberater §

Erbrecht • Vermögen • Testamentsvollstreckung

Andreas Ackermann, Web: www.anwaltskanzlei-ackermann.de
Rechtsanwalt, zertifizierter Testamentsvollstrecker (AGT)
Grimm 12, 20457 Hamburg, Tel.: 040/32 35 00
Fax: 040/32 35 74, E-Mail: mail@anwaltskanzlei-ackermann.de

Familienrecht • Scheidungsrecht

RAin Dr. Sabine Kramer
Fachanwältin für Familienrecht und Mediatorin (BAFM)
Kaiser-Wilhelm-Str. 93, 20355 Hamburg
Tel. 040 / 411 89 38 61, www.elblaw.de

RAin Angelika Mossdorf, Fachanwältin für Familienrecht
Tätigkeitsschwerpunkte: Familienrecht/Erbrecht
Blankeneser Bahnhofstraße 46, 22587 Hamburg-Blankenese
Telefon: 040-86 60 60 60, Fax: 040-86 60 60 99

RAin Astrid Weinreich, Fachanwältin für Familienrecht
Blankeneser Bahnhofstraße 29, 22587 Hamburg
Telefon: 040-866 031-0, E-Mail: info@astrid-weinreich.de
Infos unter: www.astrid-weinreich.de

Familienrecht • Vermögensstreit

RA Andreas Ackermann, Anwaltskanzlei Ackermann
Grimm 12, 20457 Hamburg; Tel.: 040/32 35 00
Fax: 040/32 35 74, Web: www.anwaltskanzlei-ackermann.de
E-Mail: mail@anwaltskanzlei-ackermann.de

Geschäfts- und Wohnraummiete • Wohnungseigentum

RA Heiko Ormanschick
Rechtsanwalt • Dozent • Redakteur
Blankeneser Bahnhofstraße 46, 22587 Hamburg, Tel.: 040/86 60 60-0
www.ormanschick.de

Mietrecht • Wohnungseigentum • Nachbarrecht

Rechtsanwaltskanzlei Jungmann & Kaut
Blankeneser Landstraße 39 a, 22587 Hamburg
Tel. 040/86 55 58, Fax: 040/866 36 24
www.jungmann-rechtsanwalt.de

Privatinsolvenz- • Arbeits- • Verkehrsunfallrecht

RA Michael Gehricke
Sülldorfer Kirchenweg 230, 22589 Hamburg
Tel. 040/87 08 92 99, Fax: 040/87 08 32 27
Mail: ra@gehricke.net, www.ra-gehricke.de

Versicherungsrecht

Jochen Schnelle, Fachanwalt für Versicherungsrecht
Sozietät Husack Schnelle Uthoff-Schnelle
Goetheallee 6, 22765 Hamburg-Altona
Tel. 389 35 36, Fax: 38 75 38, www.adjur.de

RECHTSANWÄLTE
BUCHPRÜFER
BODE & PARTNER
ARBEITSRECHT
ERBRECHT
STEUERBERATUNG
22765 HAMBURG ELBCHAUSSEE 13 Tel. 50 11 46
www.bode-partner.de info@bode-partner.de

Kommentar im Mai

Rechtsanwaltinkasso oder Inkassobüro?

Rechtsanwalt Sven Jungmann
www.jungmann-rechtsanwalt.de

Immer häufiger zahlen Firmen aber auch Privatpersonen ihre Rechnungen nicht, was zu erheblichen wirtschaftlichen Problemen bei einem Unternehmen führen kann. Da die Chance, noch zu seinem Geld zu kommen, am größten ist, je weniger Zeit seit Fälligkeit der Forderung vergangen ist, sollte man sofort reagieren. Eine Möglichkeit besteht darin, das eigene Büropersonal mit dem Forderungsmanagement zu betrauen. Das Inkassomanagement durch das eigene Personal ist aber regelmäßig die teuerste und oft schlechteste Lösung, um die Forderung zu realisieren. Man bindet kostenintensive Arbeitskräfte, die darüber hinaus meistens nicht über das notwendige Fachwissen und Erfahrungen verfügen.

Vertrauenswürdige Inkassobüros liefern zweifellos gute Arbeit. Wird jedoch die Einleitung des gerichtlichen Mahnverfahrens erforderlich bzw. legt der Schuldner gegen den Mahnbescheid Widerspruch ein, sind die Möglichkeiten der Inkassobüros erschöpft. Außerdem sind die durch die Beauftragung eines Inkassounternehmens anfallenden Kosten oft nur noch in der Höhe zu erstatten, die bei einer sofortigen Beauftragung eines Rechtsanwalts angefallen wären. Wird eine Forderung zuerst einem Inkassounternehmen übertragen und dann zur gerichtlichen Beitreibung an einen Anwalt weitergegeben, so sind nur die für den Rechtsanwalt anfallenden Kosten zu erstatten. Die Kosten für den Inkassoversuch hat der Gläubiger zu tragen. Dies hatte das Oberlandesgericht Dresden bereits 1993 entschieden, als es sich mit der Frage der Erstattungsfähigkeit von Inkassokosten auseinandergesetzt hatte. Das Gericht kam zu dem eindeutigen Ergebnis, dass eine Verpflichtung für den Schuldner zur Erstattung der Inkassokosten nicht entsteht, sofern nachträglich ein Rechtsanwalt eingeschaltet werden muss, wenn der Gläubiger ein Unternehmen ist oder sonst ein Berufsangehöriger oder eine Einrichtung mit hinreichender Geschäftserfahrung. Das Gericht ließ dabei offen, ob bei der Erhebung der Inkassokosten ein Verstoß gegen die Schadenminderungspflicht seitens des Gläubigers vorliegt oder ob bereits ein dem Schuldner zuzurechnender Schaden zu verneinen ist.

Durch die direkte Beauftragung einer Rechtsanwaltskanzlei vermeidet man daher das Risiko der Nichtübernahme von Kosten. Der RA prüft dabei zunächst, ob die Forderung überhaupt durchsetzbar ist. Auch lässt sich vorab klären, ob der Schuldner bereits in Schwierigkeiten steckt (z.B. Insolvenz) und eine Geltendmachung der Forderung nur unnötiges Geld kosten würde. Außerdem liegt bei einem Rechtsanwalt „alles in einer Hand“: Mahnung, Mahnverfahren, Klage, Zwangsvollstreckung, Zahlungsüberwachung. Diese Art der Durchführung ist somit effizienter und zeitsparender; gerade weil die Verfahrensabläufe an den Gerichten eine immer größere Zeitdauer in Anspruch nehmen. Die Zahlungseingänge, Fristen und Nebenkosten können mit Hilfe spezieller Software effektiv überwacht werden, und es gehen den Mandanten keine berechtigten Nebenkosten mehr verloren und sie müssen sich um die Verwaltung ihrer Forderungen nicht mehr kümmern und sparen damit wertvolle Zeit.

Bleibt schließlich die Kostenfrage. Das anwaltliche Inkasso ist nicht teurer als die Beauftragung eines Inkassobüros. Und die Kosten einer anwaltlichen Beauftragung hat vollumfänglich der Schuldner zu tragen.

Der Finanztipp: Thema

Jede dritte Hamburgerin ist im Alter finanziell abhängig von ihrem Partner

Thomas Sobania, Leiter Individualkunden-Center Blankenese der Haspa

Fast jede dritte Frau in Hamburg ist im Hinblick auf ihre finanzielle Absicherung im Alter mehr oder weniger abhängig von ihrem Lebenspartner. Das belegt eine aktuelle Erhebung der Hamburger Sparkasse unter 800 repräsentativ ausgewählten Hamburgerinnen und Hamburgern.

Ein Drittel aller Befragten geht davon aus, das sie im Alter finanziell stark oder teilweise von ihrem Partner abhängig sein werden. Fast die Hälfte geht vom Gegenteil aus. Der umgekehrte Fall, also die Abhängigkeit der Männer von ihren Frauen, ist wesentlich seltener. Aber welches sind die Gründe für die finanzielle Abhängigkeit vom Lebenspartner? Bei vielen Frauen sind es gleich mehrere Aspekte, allen voran die Einkommensunterschiede und die Kindererziehungszeiten. Bei Frauen im Alter ab 50 Jahren spielt auch die fehlende Berufsausbildung eine nicht unerhebliche Rolle. Erschwerend kommt hinzu, dass in vielen Lebenspartnerschaften bei der Altersvorsorge offenkundig kein Konzept existiert, um beide Partner gleichermaßen finanziell abzusichern. Beinahe die Hälfte der befragten Durchschnittsverdiener mit einem Haushaltsnettoeinkommen zwischen 2.500 und 3.500 Euro räumen eine mangelnde Planung beim Abschluss privater Vorsorgeverträge ein. Das ist nicht nur ein Problem der Erwerbsbiografien, sondern bestätigt die zu niedrige Priorität einer Vorsorgeplanung. Insbesondere Besserverdienende – egal ob männlich oder weiblich – zeigen große Vorsorgelücken. Sie bestehen schon meistens in der Karrierephase, etwa bei der Absicherung der Risiken wie z.B. Berufsunfähigkeit, Unfall oder Krankheit. Zudem unterschätzen viele Besserverdienende, dass sie mit Eintritt in das Rentenalter eine gravierende Deckungslücke erwartet. Allein an der gesetzlichen Rente bemessen, sind die Vorsorgelücken proportional zu den hohen Einkommen. Natürlich werden Rücklagen gebildet. Aber das geschieht oft sehr unsystematisch und ohne Plan, der alle Lebensrisiken wie Unfall oder Krankheit oder auch den Scheidungsfall berücksichtigt.

Daher empfehlen wir, dass sich beide Lebenspartner von Anfang an eigenständig absichern, gegebenenfalls durch private Zusatzverträge. Außerdem erstellen wir gerne im Rahmen eines gemeinsamen Beratungsgesprächs unter Hinzuziehung von Spezialisten einen Masterplan für die individuelle Zukunftssicherung. Dieser wird dann jährlich den Veränderungen des Einkommens sowie der beruflichen und privaten Lebenssituation angepasst. Dabei geben wir auch entscheidende Hilfe, wie man die steuerlichen Rahmenbedingungen und die allgemeine Marktlage im Blick behält und ebenso den kurzfristigen Liquiditätsbedarf. Die Studie zeigt, dass es schwer ist, das richtige Mittelmaß zwischen kurzfristigen Ausgaben und mittel- bis langfristiger Vorsorge zu finden. Aber am Ende des Tages wäre nichts schlimmer, als im Alter finanziell abhängig zu sein.

Unser Spezialist im Hamburger Westen für die Absicherung täglicher Risiken, Herr Michael Schmitz, steht Ihnen gerne persönlich unter der Telefonnummer 3579-8589 oder michael.schmitz@haspa.de für Fragen oder ein individuelles Beratungsgespräch zur Verfügung.

Der Steuerberater §

Allgemein

Dipl.-Finanzwirt Andreas Kück, Steuerberater
Nienstedtener Marktplatz 29, 22609 Hamburg
Telefon 89 80 74-0, Fax 89 80 74-22
E-Mail: office@stb-kueck.de

Diplom-Kauffrau Annette Hoffmann, Steuerberater
Hasenhöhe 128, 22587 Hamburg-Blankenese
Telefon: 040 86 62 86 62, Fax: 040 87 08 07 02
email: kontakt@hoffmann-stb.de

Maren Lambrecht, Bernd Krivohlavek
Vereidigte Buchprüfer, Steuerberater
Strübelhorn 7, 22559 HH, Telefon: 040 81 23 82,
Fax: 040 81 16 55, E-mail: office@stb-rissen.de

Hamburger Steuerberatungsgesellschaft mbH
Marco Meyer, Witts Allee 1a, 22587 Hamburg-Blankenese
Fon 040/86 60 13-0, Fax 040/86 60 13-12
www.steuerberater-hamburg.de

Dr. Steckmeister & Collegen, Tel. 040/86 66 16 10
Dr. Jürgen Steckmeister, Steuerberater, Wirtschaftsprüfer, Rechtsanwalt
Jürgen Keßler, Steuerberater, Sigrid Steckmeister, Rechtsanwältin
Auguste-Baur-Str. 5, 22587 HH-Blankenese, www.steckmeister-alldata.de

Der Sachverständige §

Norbert Nielsen – Maurermeister, Öffentlich best. und vereidigter Sachverständiger der Handwerkskammer HH für Bauleistungen – Altbausanierung – Wohnungsmängel,
Tel.: 040 / 39 11 46, email: info@nielsen-construction.de

Der Vermögensverwalter €

Suntrup & Rinke Portfolio Management GmbH,
unabhängiger Vermögensverwalter am Blankeneser Marktplatz
Mühlenberger Weg 61, 22587 Hamburg
Tel.: 040/86 69 37 08, www.sr-pm.com

www.kanzlei-blankenese.de

Arbeitsrecht | Internetrecht | Mietrecht

RECHTSANWÄLTE
KEREN & HOGEFORSTER

Blankeneser Landstraße 7
22587 Hamburg
Tel.: 040 822 447 17
anwalt@kanzlei-blankenese.de

Berendsohn – Rechtsanwälte in Partnerschaft

Acht Partner – eine Sorge - Ihr Recht

Vertretung von **Unternehmen** in allen arbeits- und gesellschaftsrechtlichen Fragen sowie bei rechtlichen Problemen der Kundenbeziehung. Vertretung von **Privatpersonen** insbesondere in den Bereichen Familie, Erbe, Arbeit, Miete, Verkehr und Aufenthalt.

FRIEDENSALLEE 118b ◆ 22763 HAMBURG ◆ TEL.: 040 /398474-0
FAX: 040 / 398474-21 ◆ info@bmrm.de ◆ www.bmrm.de

D&S

Für Schöner-Wohnen-Woller

HH-Blankenese

Repräsentative, hochwertig sanierte 2,5-Zi.-Wohnung in Hamburger Rotsteinvilla, ca. 120m², Top- EBK, großz. Duschbad, sep. WC, Parkett, Terrasse, Gartenanteil

KM 1700,- € inkl. Garage
zzgl. HK+NK 310,- €

Wir suchen laufend Wohnimmobilien für vorgemerkte Kunden! Auch auf Sylt, Föhr und Amrum.

Wrangelstraße 100
20253 Hamburg
Telefon 040 2263034-50
hamburg@densch-schmidt.de · IVD

HAMBURG-IMMOBILIEN
Densch & Schmidt
Träume an Alster und Elbe.

Nah- und Fernumzüge

Grete-Nevermann-Weg 22 · 22559 Hamburg-Rissen
Tel./Fax (040) 81 25 19

FRANZ WERNER
HAUSMAKLER
seit 1908

Inhaber:
Reinhard Wunnerlich

Blankeneser Bahnhofstraße 52
22587 Hamburg
Fernruf: 040/86 57 57

Vermittlung von
Haus- und Grundbesitz
Vermietungen
Grundstücksverwaltung

Anlageobjekte zu verkaufen:

Hamburg-Blankenese
Wohn- und Geschäftshaus mit Tiefgarage,
ca. € 226.000,– Nettomiete pro Jahr.
Kaufpreis € 3.600.000,–

Weitere interessante Mehrfamilienhäuser gern auf Anfrage.

RICHARD GROßMANN KG (GMBH & CO.)
Immobilienmakler und Grundstücksverwaltungen seit 1913

Jungfernstieg 34 – 20354 Hamburg
Peter Berge 040/35 75 88-17
Winfried Lux 040/35 75 88-61

IVD VHH EEK

UNSER FIRMENSITZ IM HEINE-HAUS

ARCHITEKTURILLUSTRATION

Emotionale Tiefe und Imaginationsspielräume

Weit aussagekräftiger als reiner Fotorealismus präsentieren sich dem Betrachter Ulrike Walthers Architekturillustrationen, die von der Architektin mit der Frische neuer Medien verbunden werden. Dadurch werde eine „emotionale Tiefe erreicht, die dem Betachter auch eigene Imaginationsspielräume" lasse.
Ob für den Profi oder den Privatmann – Ulrike Walthers Architekturillustratioenen finden viele Interessenten. Denn die Arbeiten können verschenkt werden, zur Präsentation dienen oder auch eigene Konzepte verdeutlichen. „Ich visualisiere Objekte und Visionen – betrachtet durche mein Auge als Architektin, geschaffen durch meine Hand als Künstlerin."
Auf Wunsch können in die Illustrationen auch Portraits von der Familie, Kollegen oder Freunden eingefügt werden.
www.ulrikewalther.de

Jede Arbeit von Ulrike Walther bekommt eine ganz eigene Persönlichkeit

RECHT

Kein Hausverbot

Eine Eigentümergemeinschaft kann einem störenden Besuch nicht einfach Hausverbot erteilen. Das, so urteilte das Bundesverfassungsgericht, komme allenfalls als allerletztes mittel in Betracht.
In dem vorliegenden Fall fühlten sich die Bewohner eines hauses durch eine frau stark gestört, die wegen einer psychischen Erkrankung häufig laut weinte und schrie. Einziger Besucher war ihr Lebensgefährte, der der besonders nachts die Ruhe zusätzlich störete. Daraufhin verhängte die Hausgemeinschaft ein Hauverbot gegen den Besucher. Ordentliche Gerichte hatten das zunächst bestätigt, das Bundesverfasungsgericht hon den Beschluss wieder auf.

WOHNRAUM

Mangel an altengerechten Wohnungen

Die Industriegewerkschaft Bauen-Agrar-Umwelt warnt vor einem drastischen Mangel an altengerechten Wohnungen in Deutschland. Bis zujm Jahjr 2020 würden rund 800.000 altengerechte Wohnungej benötigt. Denn bereits in zehn Jahren werden nach würden 13,6 Miullionen Menschen in Deutschland 70 Jahre und älter sein. „Nur etwa 250.000 Wohnungen sind derzeit altengergecht ausgebaur", so der IG Bau-Vorsitzende Klaus Wiesenhügel. Sozilaen Konfloktsott sieht der Gewerkschaftdmann auch im bezahlbaren Wohnraum für Ältere. Sinkende Einkommen sowie steigende Miet- und Nebenkosten würde in den kommenden Jahren eines der zentralen Probleme bescheren.„Wir steuern geradewegs auf eine Zwei-Klassen-Wohngesellschaft zu."

KÜHN & PAHL GMBH

Blankenese rentiert sich: Vor der Haustür investieren

Das prominente Eckgebäude an der Blankeneser Landstraße, direkt an Goßlers Park wurde vom Paribus Property Portfolio, einem geschlossenen Immobilienfonds, übernommen. „Die exponierte Lage und die damit verbundene Wertstabilität macht das Projekt – gerade unter Inflationsgesichtspunkten - zu einer idealen Investition für Privatanleger", sagt Uwe Kühn, Geschäftsführer der Kühn & Pahl Finanzdienstleistungen aus Hamburg, die die Beteiligung anbietet. „Unsere Anleger legen Wert auf regionalen Bezug, nicht zuletzt weil man sein Investment kennen will", führt er weiter aus. Dabei spiele die Lage eine wichtige Rolle: „Blankenese ist einer der exklusivsten Standorte in der Bundesrepublik", so Uwe Kühn weiter",und gemeinsam mit der zweiten Immobilie in Winterhude können wir ab 10.000 Euro Beteiligungssumme zuverlässige Erträge für unsere Zeichner erzielen."

Prominente Lage an der Blankeneser Landstraße

Kühn & Pahl GmbH, Straßenbahnring 15, 20251 Hamburg

KOLUMNE

Der beste Zeitpunkt

Conrad Meissler

Timing bezeichnet neudeutsch den besten Zeitpunkt, einen Vorgang zu erledigen. Gibt es einen besten Zeitpunkt für den Verkauf von Wohnimmobilien und wenn ja, wann ist das optimale Timing? Es hat sich herumgesprochen, dass der Wohnimmobilienmarkt insbesondere in den gesuchten Lagen rund um die Alster, entlang der Elbe oder in der HafenCity boomt. Die Gründe haben wir an dieser Stelle bereits häufig erläutert – hohe Attraktivität Hamburgs, überdurchschnittliche wirtschaftliche Entwicklung im Vergleich zum restlichen Bundesgebiet, zu geringer Neubau, aus Angst vor Inflation Flucht in die Sachwerte und zu wenig Angebot aus dem Bestand. Schließlich befördert nun auch das Frühjahr nach dem langen und kalten Winter spontan die Nachfrage.

Der beste Zeitpunkt, seine Wohnimmobilie zu verkaufen, wäre also jetzt – vorausgesetzt natürlich, die Lebensumstände lassen eine Veränderung zu. Doch wir wissen, dass sich gegenwärtig viele mit dem Gedanken tragen, ihre Immobilie zu veräußern, sich aber aus unterschiedlichen Gründen nicht entscheiden. Es sei schwierig, ein Ersatzobjekt zu finden, wegen der drohenden Inflation seien Sachwerte ohnehin das Beste, außerdem bringe Abwarten sogar noch eine Wertsteigerung, da gegenwärtig die Preise steigen.

Mag sein; aber diese Gründe sind allesamt spekulativ. Sollte es tatsächlich eine Inflation geben, werden auch die Zinsen und die Kapitalanlagemöglichkeiten insgesamt zunehmen. Die Inflation würde die Realwirtschaft schwächen und damit auch die Kaufkraft. Der Immobilienmarkt könnte unter hohen Zinsen leiden. Ein Nachfrageboom kann schnell erledigt sein. Wer also jetzt verkaufen kann, sollte den Verkauf wagen.

CONRAD MEISSLER

Gut verkauft ist VIEL gewonnen!
Mitglied im IVD/VHH
John Steffens Immobilien
(seit 1994)
Dipl. Sachverständiger DIA
Immobilienfachwirt
Blankeneser Bahnhofstraße 31, 22587 Hamburg
Tel: 040-86 60 83 40
www.Steffens-Immobilien.de

Welche Perlen wir entlang der Elbe vermittelt haben.

Wollen auch Sie so ein Schmuckstück kaufen oder verkaufen? Zu guten Konditionen? Wir freuen uns auf Sie.
DIE ELBEXPERTEN
Spezialisiert auf die Elbvororte, auf Wertermittlung, Verkauf und Vermietung. GREBAU GmbH, Elbchaussee 589, HH-Blankenese, Tel. (040) 862121, www.grebau.de
GREBAU IMMOBILIEN

BauTeam seit 1985
Planung · Betreuung · Ausführung · Qualität nach Maß
Individuell geplante Häuser

Viele Menschen träumen von einem Leben in einer alten Jugendstilvilla. Doch nicht ohne Grund scheuen die Meisten die hohen Sanierungskosten. Denn im Ergebnis, bleibt es immer ein altes Haus und wird niemals die technischen und energetischen Anforderungen der heutigen Zeit erfüllen können.
Was liegt also näher, als diesen Traum auf der Grundlage modernster Bauweise und Haustechnik wahr werden zu lassen. Als Neubau.
Mit unserem Entwurf möchten wir Ihnen lediglich eine Anregung geben. Wie jedes HS-BauTeam-Haus, ist diese Jugenstilvilla lediglich ein Planungsvorschlag. Alle Details sind variabel und werden nach Ihren Wünschen geplant. Als erste Information senden wir Ihnen gern einige Unterlagen zu.
Wir bauen auch auf Ihrem Grundstück zum garantierten Festpreis.
HS-BauTeam · Hauptstr.83 · 25462 Rellingen
Tel. (04101)59 40-0 info@hs-bauteam.de www.hs-bauteam.de

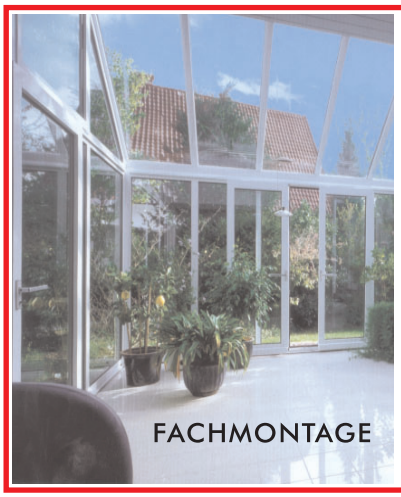

NIELS ANDERS BAUELEMENTE

Wintergärten
Fenster Treppen
Türen Parkett
Bauelemente
Markisen
Terrassendächer
Innenausbau

Ausstellung & Beratung

Wedel Kronskamp 131
(04103) 800 290

Service rund um Haus und Grund

Seit 1832

Ihre Mitgliedschaft lohnt sich immer! Viele gute Gründe auf einen Blick:

- **Kostenfreie** persönliche oder telefonische Rechtsberatung durch unsere Rechtsanwälte im Informations-Centrum Glockengießerwall 19 und durch unsere Stadtteil-Vereine
- **Kostenfreie** Beratung in allen steuerlichen Fragen bei Einkünften aus Vermietung, Verpachtung und selbstgenutztem Wohneigentum
- **Kostenfreie** Beratung in allen Bewertungsfragen von Eigentumswohnungen, Ein- und Mehrfamilienhäusern sowie Grundstücken
- **Kostenfreie** technische Beratung durch Architekten bei Neubau, Umbau oder Modernisierung, gegen Entgelt auch vor Ort
- **Kostenfreie** Beratung zu Energieeinsparung und Umweltfragen
- Gartenberatung vor Ort durch unsere Gartenbauingenieurin
- Mietverträge, Formulare, Fachzeitschriften, Broschüren und Bücher, Software
- Interessenvertretung gegenüber Behörden, Politik, anderen Verbänden und Öffentlichkeit
- Seminare, Vorträge, Veranstaltungen, Reisen, Mitgliedertreffen
- Online-Service per E-mail und Internet

Grundeigentümer-Verein der
Elbvororte Blankenese, Nienstedten
Erik-Blumenfeld-Platz 7 · 22587 Hamburg
Telefon 040 8664490
Telefax 040 8663590
www.grundeigentuemerverband.de

Grundeigentümer-Verband Hamburg

HAUS & HOF

Immobiliengesuche

Blankeneser Ehepaar sucht in den Elbvororten, vorzugsweise Blankenese, eine anspruchsvolle 5 Zi.-Mietwohnung von 160 - 200qm, in guter, ruhiger Lage. Tel. 040/86 33 48

Haus ohne Makler im Großraum Rissen gesucht. Angebote und Kontaktaufnahme unter Chiffre 11000

Mehrfamilienhaus m. ausbaufähigem DG od. freier Wohnung zu kaufen gesucht. Tel. 0171/64 37 514

Heimweh! Exil-Hamburger, (Ingenieur RWE) u. Apothekerin mit 2 Kindern (2 u. 4) suchen Wohnung/Haus mit 3 Schlafzimmern bis 1.500 Euro kalt in Gr.Flottbek/Nienstedten/Othmarschen. Tel. 0421/30 16 805

Räumlichkeiten für Musikunterricht in den Elbvororten gesucht. (Wir machen keinen Lärm) Gitarre/Piano evtl. Beteiligung an Räumen. Tel. 04103/80 89 550

Baugrundstück mit oder ohne Altbausubstanz Altona - Wedel bis ca. 500.000 Euro / Kapital vorhanden. Tel. 040/69 66 88 99 oder 0178/28 68 688

Ärzteehepaar mit 2 Kindern sucht Haus in Blankenese und näherer Umgebung von privat. Tel. 040/41 35 61 95

Grundstück von privat gesucht! Familie mit zwei Kindern sucht Baugrundstück im Hamburger Westen bis 150.000 Euro oder Doppelhauspartner mit größerem Baugrundstück. Tel. 0163/68 51 098

Rasp Immobilien - dezent & effektiv. Tel. 040/81 53 48 od. rasprave@alice-dsl.de

Familie mit 3 Kindern sucht Haus ab 120qm in Groß Flottbek zum Kauf. Angebote erbeten unter Tel. 040/82 29 47 51

Junge Familie möchte gerne im Westen Hamburgs bleiben (Schule und Freunde) und sucht Haus oder Wohnung mit Garten zu kaufen. Tel. 040/85 40 37 99 od. 0151/22 80 35 64

Freistehendes Einfamilienhaus mit Garten im westlichen Hamburg (Elbvororte) von Ehepaar gesucht. Tel. 0175/85 62 749

Baugeschäft Ramcke e.K. seit 1913 im Familienbesitz
- Fliesenverlegung
- Altbausanierungen
- An- und Umbauarbeiten

Meisterbetrieb
Leiblstieg 12 · 22607 Hamburg
Tel. 890 55 56

Wir (Familie mit 3 kl. Kindern) suchen Haus im Hamburger Westen (bis Blankenese) von privat zu kaufen. Zeitpunkt: sofort oder innerhalb der nächsten 1,5 Jahre. Tel. 0170/73 63 027

Nette Unternehmerfamilie (1 Tochter, 1 Jahr) suchen von PRIVAT ein Einfamilienhaus mit Garten in Hamburg zu mieten (NR, keine Haustiere). Kaltmiete max. 1.800 Euro. Tel. 0160/97 96 26 89

Wir 3 (Geschäftsführer 48, Lehrerin 38, Tochter 3) suchen zwischen Flottbek u. Rissen, 4 - 5 Zi., Terr./gr. Blk. zum Sommer, min. 95qm bis 1.180,- kalt. fischer.hamburg@email.de od. Tel. 040/86 68 06 16

Architekt, 32, NR sucht 2 Zi.-Whg. oder WG, Altona u. Umgebung bevorzugt. Tel. 0175/80 46 146

Nette Familie mit zwei Kindern (2 u. 4J.) sucht ein Haus mit mind. 4 Zimmern im Hamburger Westen von privat bis 300.000 Euro. Kontakt: unser-haus-mit-garten1@web.de

Immobilienangebote

Dockenhuden: Knapp 70qm zum Leben & Wohlfühlen in charm. Rotkl.haus. 2 Etagen: Wohnküche, 3 Zi., Bad, Schuppen, Garten. Kalt: 890 Euro. Ab 1.Juli. Gerne m.Kind. Von privat: Tel. 0171/83 79 497

Blankenese mit Elbblick, altersgerechte Wohnungen, barrierefrei, z.B. gemeinsam mit Freunden wohnen in schönem, sorgf. renov. Altbau, Naturmaterialien, Deckenhöhe 4,20, sonnig und hell, Balkon / Terrasse, großer Fahrstuhl, eig. Parkplatz, gute Verkehrsanbindung, 3 Wohnungen frei, 75 - 100qm, 16 - 20 Euro/qm + NK., Tel. 0172/40 59 990

Verkauf Häuser/Wohnungen:

- Rissen, Reihenbungalow, Wolfrunweg, 4,5 Zimmer, ca. 170 m² Wohnfl., Vollkeller, Grdst. 700 m², Bj. 1969, Top Zustand, **€ 525.000,00**
- Rissen, Gehlenkamp, Ein/Zweifamilienhaus, z.Zt. 3 Einheiten, Bj. 1967, Grundstück ca. 713 m², EG/OG ca. 35 [illegible] zzgl. Sout., **€ 395.000,00**
- Rissen, Rissener Landstraße, 2 Zi.-Penthouse, super Lage, ca. 68 m² Wohnfl. + 53 m² Dachterrasse, 3. OG, Bj. 1984, TG-Stellpl., Parkgrundstk., **€ 189.000,00**
- Osdorf, Blomkamp, Einfamilienhaus, ca. 110 m² Wohnfl., + 60 m² Gartenhaus + Garagen, Bj. 39, 2003 renoviert, Grundstk. 953 m², **€ 298.000,00**

VERKAUFT!

Vermietung Häuser/Wohnungen:

- Wedel, Bahnhofstraße, 3 Zi., 2. OG, ca. 96 m² Wohnfl., Vollbad, Gäste-WC, 2 Balkone, Laminatboden, zentraler geht's nicht, **€ 690,00 zzgl. NK/KT/CT**
- Sülldorf, Wittland, 2 Zi., 3. OG, ca. 64 m² Wohnfl., Vollbad, 2 Balkone, zentr. Lage, Einbau[illegible] Laminatboden, Eing und hell, **€ 544,00 zzgl. NK/KT/CT**
- Lurup, Böttcherkamp, 3 Zi., EG, ca. 74 m², Freisitz, Vollbad, TG, Teppichboden, Einbauküche, guter Zustand, **€ 730,00 inkl. TG, zzgl. NK/KT/CT**
- Eidelstedt, Astweg, 4 Zi., ca. 104 m² Wohnfl., EG, EBK, 2 Terrassen, Keller, Garage, Zweifam.Haus, ruhige Lage, **€ 885 zzgl. NK/KT/CT**
- Blankenese, Kuulsbarg, Einfam.Hs., ca. 115 m² Wohnfl., 4,5 Zi., [illegible] im Keller, ca. 80[illegible] Garten, Garage, Top Lage, **€ 1.550,00 zzgl. NK/KT/CT**

VERMIETET!

Eine Vielzahl von Vermietungs- und Verkaufsangeboten finden Sie auf unserer Internetseite.

040/81990751
Fax: 040 / 81 990 752
Am Rissener Bahnhof 1, 1.OG
22559 Hamburg
www.nowak-immobilien.de

NOWAK IMMOBILIEN

Dienstleistung von Haus aus.

Zinshausverwaltung und Zinshausvermittlung sind klassische, hanseatische Dienstleistungen. Gerne arbeiten wir für unsere Kunden seit Jahrzehnten und seit Generationen, da wir Freude an der Dienstleistung haben und diesen Gedanken leben. Nehmen Sie mit uns Kontakt auf und erleben Sie Dienstleistungen im besten Sinne. Gerne beraten wir Sie bei dem An- oder Verkauf von Mehrfamilienhäusern und übernehmen für Sie auch die Hausverwaltung. Sehr gerne sogar.

Richard Großmann KG (GmbH & Co.)
Immobilienmakler und Grundstücksverwaltungen seit 1913

Erich E. Beyer KG (GmbH & Co.)
Immobilienmakler und Grundstücksverwaltungen seit 1925

Simon & Mühlenroth KG (GmbH & Co.)
Immobilien-, Hypothekenmakler und Grundstücksverwaltung seit 1921

Carl Leisau KG (GmbH & Co.)
Immobilienmakler und Grundstücksverwaltung seit 1923

IVD VHH EEK

Ihre Ansprechpartner:
Peter Berge 040-35 75 88-17 – Winfried Lux 040-35 75 88-61
Jungfernstieg 34 – 20354 Hamburg

Unser Firmensitz im Heine-Haus

Reiten, schwimmen, Bootfahren ...

Tudorstil v. 1860, total saniert, urlaubsfit, ehemalige Remise, Südlage, Grund 1.200 qm, 3 Bäder, 2 Schlafzimmer, Kamin, 200 qm + Halle und Ausbaureserve im Dach in der Mecklenburgische Schweiz, Dorfrand, Seenähe, Bootssteg optional,

220.000,– €
v. privat

☎ 040 · 9999 49 22
0179 396 30 54
laaser1@t-online.de

Rissen, helle 1Zi.-Wohnung, 36qm, Küche, Bad, großer Balkon zum 1.6.2010 von privat zu vermieten. Miete 327 Euro + NK 78 Euro.
Tel. 0160/46 48 815

1,5 Zi.-Wohnung möbliert, ruhig neues Vollbad, sep. Küche, NR, ca. 39qm in gepflegter Wohnanlage Iserbrook / Blankenese 480 Euro plus NK. Tel. 040/86 63 039

Sülldorfer Landstraße, sehr helle 3 Zimmer, 109qm, Hochparterre ETW. Parkett S/W-Terrasse, Fenster elektr. Jalousien und Markisen, TG-Stellplatz, sehr gepflegte Wohnanlage, Bj 1972 (20 WE) Preis 159.000 Euro + CT. Blaim & Partner Immobilien Tel. 040/25 19 85 48

DAS GUTE HAUS

34 JAHRE – UNSERE REFERENZ

Wir bauen Ihr Haus neu, wir bauen es um oder wir verkaufen es für Sie

neues Grundstück in Rissen oder Blankenese gesucht

Tel.: 040 81 47 62

Holger Doorentz GmbH

www.dasgutehaus.de mail@dasgutehaus.de

Schlüsselfertiges Bauen seit 1976

Unser neuer Shop in der

Dockenhudener Straße 28 - Blankenese

F. Wuttke S. Ehlers Y. Lundgreen K. Wuttke

IMMOBÖRSE HAMBURG

Sie wollen Ihre Immobilie verkaufen?

- Wir haben den potentiellen Käufer
- Wir bieten Ihnen kompetente und diskrete Beratung
- Wir begleiten Sie durch das gesamte Verkaufsprocedere
- Nutzen Sie unser langjähriges fundiertes Fachwissen zur Bewertung Ihrer Immobilie

Immobörse Hamburg
Haus & Grundstücksvermittlung Wuttke GmbH

Blankenese · Tel.: 040 286 682 16-0 · Fax: 040 286 682 16-3
Sülldorf · Tel.: 040 87 00 539 · Mobil: 0163 870 05 39

info@immoboersehamburg.com
www.immoboersehamburg.com

Wohnen Wohn-Projekte

Elbchaussee83

www.elbchaussee83.de

Maritimes Lebensgefühl – direkt am Elbhang!

Einmaliges Penthouse an der Elbchaussee, ca. 255 m² Wohnfläche verteilt auf 4 Zimmer, mondäne Ausstattung, großzügige, südorientierte Dachterrassen zur Elbe, Tiefgarage und Aufzug, geplante Fertigstellung Sommer 2011

Kaufpreis € 1.930.000,–

Tel. 040 / 350 80 20
www.grossmann-berger.de

Grossmann & Berger

STURZENBECHER + PARTNER VERSICHERUNGSMAKLER GMBH

BLANKENESER LANDSTRASSE 9 · 22587 HAMBURG · TELEFON 040 / 86 66 77 00 · FAX 040 / 86 66 77 88

STARK IN SERVICE UND BERATUNG

Roll- und Schiebetoranlagen,
E-Installation, E-Heizung,
Leuchten und Elektrogeräte, Halogenlampen,
Schalter- und Steckdosenstudio

ELEKTROHAUS WILLE OHG
Haydnstr. 17 · 22761 Hamburg · Tel. 89 16 77 · Fax 89 73 36

Wullkopf Immobilien

Alte Crew. Neuer Hafen!

Ab den 1. Mai 2010 sind wir für Sie unter der neuen Adresse Friesenweg 5, 22763 Hamburg-Ottensen erreichbar.

Verkauf
Vermietung
Bewertung

ivd

www.wullkopf-immobilien.de
Tel. 040 / 89 97 92 13

Reisen gehört zu den schönsten Dingen des Lebens!

Sabine Meyer

Seniorenreisebegleitung
kompetent und erfahren, bietet individuelle Begleitung und Pflege
Kurzreisen *Kururlaub*
Theater *Konzerte*

Mobil: 0171-8246740
Ich freue mich auf Ihren Anruf

Meyer's Mühle GARTEN MÖBEL

Ohechaussee 20
22848 Norderstedt
www.meyers-muehle.de
3.000 m² Ausstellung. Sofort vorrätig!

TISCHLERMEISTER ULRICH KUNTZE

- INNENAUSBAU
- FENSTER + TÜREN
- MÖBEL
- LADENBAU
- REPARATUREN
- SPECIALS

KRONSKAMP 122 · 22880 WEDEL · TEL. 04103-86967
FAX: 04103-99235 · www.tischlereikuntze.de

Umzüge 25 Jahre
Nah & Fern - Ausland / Lagerung
preisw. - zuverl. - sorgsam m.
Voll-Service o. mit Selbsthilfe
TRUDAK's TRANSPORTS, Wedel
Tel./Fax (0 41 03) 8 36 16
Handy 01 77 - 2 29 50 43

Büro / Atelier, Altona/am Bahnhof, EG, ab 100qm bis 250qm, zu vermieten. Tel. 040/86 75 74

Scharbeutz / Ostsee, sonnige 2-Zimmer Whg., 68qm, mit Seeblick, 2 Balkone, zu verkaufen. VB 110.000 Euro. Tel. 040/39 03 238

Wir verkleinern uns und können einen kleinen Büroraum ca. 25qm (plus Lagerfläche) in repräsentativer Bürogemeinschaft, Beselerstraße, für 300 Euro abgeben. Kontakt: Tel. 0172/54 75 758

MARQUARDT & NOACK
IMMOBILIEN SEIT 1905

Wir bewerten unverbindlich Ihre Immobilie für Verkauf und Vermietung

Unsere Angebote finden Sie auf unserer Homepage:
www.marquardt-noack.de

Blankeneser Landstr. 15
22587 Hamburg
Tel. 040 - 86 60 160
info@marquardt-noack.de

VERMIETUNG – EINFAMILIENHAUS
Heist, Ruhiglage, 95 m², 4 Zimmer, Baujahr 2000, große Garage, 550 m² Grundstück,
NKM € 890,–
zzgl. Nebenkosten, Kaution, Courtage

AXEL NOWAK
IMMOBILIEN
ivd
Blankeneser Landstraße 79b • 22587 Hamburg-Blankenese
Telefon: 0 40 / 8 66 40 38 • Telefax: 040 / 86 66 28 85
axel-nowak@t-online.de

Zaunteam

Ihr Spezialist für Zäune und Tore

Zaunteam Elbe-Pinnau
Wedeler Landstr. 83a
22559 Hamburg-Rissen
Tel. 040 81 97 65 17
www.zaunteam.de

Kleinanzeigen im Klönschnack = Hohe Erfolgsquote!
Tel. 86 66 69-54 oder **Fax 86 66 69-40**
www.kloenschnack.de

Sicher in den Urlaub
Urlaubszeit – Einbruchszeit

Kriminalpolizeilich empfohlener Fachbetrieb

W. SIEGO GmbH
Große Bergstr. 245
22767 Hamburg
Tel. (0 40) 38 42 09
Fax (0 40) 38 28 53

SIEGO®
SICHERHEITSTECHNIK
SCHLÜSSELDIENST
Einbruchschutz · Schließanlagen
Sicherheitssysteme · Fluchtwegsicherungen

Ursula Eckelmann
unglaublich effizient

Maßgeschneiderte Immobilien mit neuer Adresse

Sie finden uns ab dem 1. Mai 2010 im Friesenweg 5, 22763 Hamburg-Ottensen

Haus- und Grundstücksmakler
Verwaltung, Vermietung und Verkauf

ivd
www.ursula-eckelmann.de
Telefon 040 / 89 97 92-30

Resthof 40km von Hamburg, renovierungsbedürftig, von privat. Wfl. 300qm, Grdst. 2800qm. Ideal für Pferdehaltung. Pferdestall für 2 - 4 Pferde. Alle Infos unter www.resthofzuverkaufen. de

Nienstedten, Altbau, 1,5 Zi., 46qm, Südblk., Pitchpineholzboden, EBK, D'bad, Garage 470 Euro zzgl.NK, Kaution, Courtage. A.Nowak Immob.Tel. 040/86 64 038

Blankenese, EFH, ruhig u. schön gelegen, gute Verk.Anb., Grdst. 619qm, Wfl. ca. 220qm., zus.aufbauf.DG ca. 60qm. 6 Zi., Wohn-Esszi. ca. 65qm mit Kamin, gr. Südterr., Erdg. handverl. Eichenpark. Gäste-WC, 2 Bäder, Südblk., voll unterk., Doppelgar. mit direkt. Zugang ins Haus, Alarmanl., eingem. Safe. v.privat. 750.000 Euro. Tel. 040/87 16 24

Blankenese Zentrum, 3 Zi., Maisonette-Whg. mit Dachterrasse, Dormienstraße, 114qm, Top-Zust., TG mgl., 1699 Euro + NK + CT, GREBAU 86 21 21

DIRK KAGE
Bauunternehmen GmbH
Hohenlockstedt · Hamburg · Norderstedt · Pinneberg

TOSKANAVILLA IN WEDEL

Wedel, Eibenweg
Individuell geplante Toskanavilla, ca. 162 m² Wfl., ca. 696 m² Grdst., hochwertige Ausstattung inkl. kontrollierter Be- u. Entlüftungsanlage, Fliesenarbeiten, Fußbodenheizung und vieles mehr; Preis inkl. Hausanschlüsse € 449.500,-
Infos & kostenloser Hauskatalog:
04101 / 5174277 | www.kagebau.de

AUTO & BOOT

Junge Frau (Studentin) sucht PKW von privat (alle Marken) Tel. 040/832 41 33

Opel Corsa, nicht ganz neu, aber tip-top in Ordnung, sehr wenige KM gelaufen! Tel. 040/86 75 74

DU & ICH

Sympathische Frau (52J.) mit Kind sucht netten Mann für Freizeit und mehr. Chiffre 11017

Sie,49, 165cm, schlank, sucht tierlieben, empathischen, finanziell unabhäng. Mann für Tanzen, Rennradfahren, Segeln, Schnorcheln Inlineskaten, Skifahren, Kochen, Wandern, Spazierengehen mit Hund, ab 48J. Sagittarii1@freenet.de

Bin typisch Frau, bin 74 J. - Sie auch o.jünger? 1,73 m groß - Sie auch o.größer? Mir geht es gut - Ihnen auch? Sollten wir dann nicht überlegen, unsere Freizeit gemeinsam zu gestalten? Wenn JA, ein Foto wäre nett. Chiffre 11016

Walken an der Elbe. Wer möchte mitlaufen? Keine Trainerin, nur zum Spaß und für Fitness. Freue mich auf Ihre Anrufe. Tel. 040/86 64 63 38

Zu Zweit ist es schöner. Darum sucht Frau (53/178, schlank) DICH. Ich mag Gemütlichkeit, Kino u. Natur. Gemeinsamkeit erleben, mit Nähe u. Distanz, mit Niveau u. Humor, das möchte ich mit einem Nichtraucher. E-Mail:ostsee-jette@web.de o. Tel. 0176/48 10 95 65

FLOHMARKT

Bücher nicht wegwerfen, ich hole kostenlos bei Ihnen ab. (Gerne auch größere Mengen wegen Umzug, Nachlass, etc) Tel. 04122/92 93 10

Neues PUKI-Kinder-Kett-Car 69 Euro u. 28" Da./He.-Hollandrad 3 Gg. u. 26" Da.-City-Rad, 5 Gg., alle best. je 139 Euro u. schwarz. mod. 28" Herad, 7 Gg., Alu, gefed., w.neu 159 Euro. Tel. 040/83 06 865

Suche antiquarische Bücher, alte Dokumente und Postkarten aus Kunst, Literatur und Wissenschaft. Tel. 040/79 30 50 14 od. 0171/21 24 160

Nina Ricci - großer Parfumflakon, original Verpackung Nr. 2193, Größe H 23 x B 16cm + Taube 30 x 16 cm 300 Euro. Und Golfausrüstung: Driver TBS 1, 3 + 5, Eisen UNIQUE 4 - 9, 2 Wedges S + P, 1 Putter, Caddy 400 Euro + Golfpräsent: Holzkasten 30 x 30 x 10 unter Glas alte Golfutensilien 100 Euro. E-mail: info@abj-bruhn.de od. Tel. 0172/90 99 362

Verkaufe deutsches 4/4 Cello von Roderich Raesold überarbeitet, mit Bogen, Rucksack. Preis: 2.500 Euro VB. Kontakt: Barber Tel. 0172/42 10 905

Eßserviceteile V & B Alt Luxemburg 37 Teile, 350 Euro. Tel. 04103/30 26

Gemäldebegutachtung und Ankauf. Bilder und Rahmenladen, Wedeler Landstr. 48 Hamburg-Rissen. Tel. 81 38 51

Flohmarkt beim Nienstedtener Jahrmarkt am 6.Juni 2010 von 10 - 15 Uhr. 3 Meter 15 Euro. Tel. 0175/56 61 038

An Selbstabholer / bauer! Terrassenüberdachung Alu-Glas-Systemkonstruktion mit Regenwasserablauf. Maße: Dach 5,60 x 3.70 m, Seitenwand 3,70 x 3,65 m. Preis nach Vereinbarung. Tel. 040/88 16 93 51

ANKAUF
von Sammlungen,Einzelstücken & Nachlässen
Schmuck, Münzen, Silber, Gemälde, Pelze, Teppiche, Möbel, Bücher, Porzellan, Orden, Postkarten, Skulpturen, Kunst & Antiquitäten aller Epochen
sofortige Barzahlung selbstverständlich
Bitte holen Sie ein unverbindliches Angebot ein
und rufen Sie uns GEBÜHRENFREI an
0800 38 19 252
www.kunsthandel-helmrich.de

TORSTEN SPEER
ANTIQUITÄTEN

Gebrauchs- und Bauernmöbel der letzten 2 Jahrhunderte
Restauration in traditionellen Handwerkstechniken
Hauptstraße 37
25489 Haseldorf
Tel.: 04129 - 955 933
www.speer-antiquitaeten.de

Die Welt ist voller Energien.
Wir haben die passende Heiztechnik.
040-81 26 49 - Wedeler Landstr. 107- HH- Rissen

Elbmaler
ANDREAS HECTOR
Maler- und Lackierermeister
Fachwirt für Farbe und Gestaltung
• Elbchaussee 518 •
Tel. 82 241 300 · Fax 82 241 800· Mobil 0170/20 25 24 7

KM
Umzüge & Karton Markt
Fachgeschäft für Umzüge und Verpackungsmaterialien
Kartons · Kleiderboxen · Planen · Luftpolsterfolien etc.
Rissener Str. 93 · 22880 Wedel
Tel. (0 41 03) 9 03 67 97
www.km-umzuege.de
KM Umzüge

Klaus-Uwe Stryi
Kundendienst · Neubau
Klingel- und Sprechanlagen
Beleuchtungsanlagen
Klaus-Uwe Stryi
Elbchaussee 589
Telefon 86 37 06

SANITÄR
HEIZUNG · BEDACHUNG
Wir sind ein innovatives Familienunternehmen im Hamburger Westen. Seit 60 Jahren realisieren wir die Wünsche unserer Kunden, wobei wir handwerkliche Qualität mit modernster Technik verbinden. Kleine Reparaturen oder komplette Installationen, uns ist jeder Auftrag wichtig. Mit unseren festen Mitarbeitern, 15 Kundendienstfahrzeugen und einem ständig besetzten Büro sind wir in allen Belangen rundum für Sie da.
T.&H. WRAGE SANITÄRTECHNIK GMBH
ACHTER DE HÖF 4A · 22559 HAMBURG · TELEFON 040-81 21 67
TELEFAX 040-81 43 43 · WWW.WRAGE-GMBH.DE

Gartendekoration aus Bronze: kl. antiker Springbrunnen mit Mädchen und Frosch. Einmalig schönes Unikat! NP 2.000 Euro, VHB 1.550 Euro. Tel. 040/81 95 68 64

Riesenauswahl an Bilderrahmen. Bilder- und Rahmenladen, Wedeler Landstr. 48 Hamburg-Rissen. Tel. 81 38 51

Hanse-Kogge u. Hafenbild, je 90 x 80cm, je 350 Euro und div. Eichenmöbel, mittelbraun, gegen Gebot. Tel. 040/86 64 25 00

Mädchen-Fahrrad, 24“ 3 Gänge, 2 Jahre alt, in sehr gutem Zustand, für 180 Euro abzugeben. Tel. 040/50 74 17 94

Haushaltsauflösung u. privater Flohmarkt Möbel von ca. 1900, Billy Regal schwarz u. weiß, Schallplatten, Stereoanlage, Terrakottatöpfe, Geschirr V & B Maria Weiß, Lampe, Spiegel, Bücher etc. Riss.Landstraße Tel. 0172/89 50 764

Tandem Bocas 26“ silberfarben, neuwertig, 3 x gefahren, Federgabel, 24 Gang Shimano Schaltung, Magura Ölbruckbremse, wegen Krankheit abzugeben. NP 1098 Euro VHB 598 Euro. Tel. 040/87 68 21 o. 0162/76 66 654

Studio verkauft prof. Audioanlage 9 - 11-teilig: (ONKYO) Tuner, 2 Verstärker, Kassette, 2 gr. Boxen, Plattensp.?, Weltempfänger (SONY) Micro (Uher), Keyboard (TECHNICS: sxKN600/800) (?) Taperecorder REVOX, Typenliste auf Anfrage. Tel. 040/88 16 95 51

Biedermeier Sofa um 1900 zu verkaufen! Schlicht elegant, neu bezogen, Farbe anthrazit. Dunkles Holz mit geschnitzten Einlagen. L 180 x T 60 x H 95cm. Preis VB 1.400 Euro. Tel. 040/86 00 41 od. 0172/45 03 121

Sie suchen ein Poster? Wir besorgen es! Bilder- und Rahmenladen, Wedeler Landstr. 48 Hamburg-Rissen. Tel. 81 38 51

Küchenzeile 3,10m, mit Markengeräten 1.000 Euro. Tel. 040/60 56 39 20 o. mobil 0176/23 63 86 96

Eichenschrank, Münsterland, um 1750, 1-Türig günstig zu verkaufen. Tel. 040/80 03 474

FERIEN & RUHE

Sylt, charmante u. komfortable Doppelhaushälfte unter Reet i.d.Westerheide - List für bis zu 4 Pers. zu vermieten. Ruhige Lage, Tiere willkommen. Weiteres unter Tel. 0177/491 20 37

Treppenviertel Blankenese Wohnung, 68qm, 2 Zi., Elbblick, kompl. möbliert tage-/wochen- od. monatsweise zu vermieten. Tel. 0151/55 83 04 01 elbwohnung@aol.com

Lilly's Gästezimmer im sep. OG eines EFH für Urlauber, Geschäftsleute. Komfortable Zimmer in Elb- u. Parknähe in Blankenese ab 40 Euro inkl. Frühstück. www.zimmer-in-hamburg.com Tel. 040/86 66 26 96

An der Schlei in Borgwedel am Naturschutzgebiet, 5-Sterne-Holzhaus, 3 Schlafzimmer, 2 Bäder, Sauna, Ofen, Hund erlaubt. www.dasschleihaus.de Tel. 04621/31 794

Excl. gemütl. kleine 5-Sterne FeWo für 2 Pers. direkt an der Schlei, schwimmen, angeln vor der Haustür, Fahrräder, Ruderboot 83,- Euro pro Tag. www.schleiwohnen.de Tel. 04621/ 31 794

Reif für die Insel? www.ferienhaeuserammeer.de

La Palma/Kanaren: Ferienhs. in Tazacorte (Westseite) zu verm. bis zu 4 Pers., kompl. ausgst., SAT-TV, 2 Terr. m.Meerblick, zentral + ruhig, 36 Euro/Tag f.2Pers., 5 Euro f.jede weitere Pers. Hausprospekt. Tel. 04103/91 99 42

HH Rissen, Kft. Appartm. 1- 4 Pers., separat in ruhigem Einzelhaus. Tel. 040/81 60 45

Westerland / Sylt komf. 2-Zi.App. m. Südloggia 2-4 Pers. rhg. gelegen, Strand- u. Stadtnah, Stellplatz, noch Termine frei www.wiking-sylt.de, Dr. Roß-Str. 20, Tel. 04651/83 001

TESSIN - Locarno - Brione Ferienwhg. Traumlage in Privatpark über dem Lago Maggiore. Das Besondere für Individualisten. Bei Buchung von min. 6 Tagen - 7.Tag geschenkt! Tel.0041-91/743 11 43 vacanze.brione@brione.ch

Gästeappartement für 1 - 2 Pers., mit Duschbad u. Miniküche, in HH-Blankenese, Blankeneser Landstr., gegenüber Goßlerpark, 2 Min. zur S-Bahn, Bus, einkaufen, Tel. 040/86 01 94

Entdecke Deine Insel! Ferienwohnungen im Kapitänshaus in Nebel auf Amrum, Ihr Nordsee-Urlaub www.frieseninsel-amrum.de, Tel. 04682/739

HH-Rissen - Wittenbergen: Romantisches Gästehäuschen für 1 - 3 Pers.. Idyllische Elbstrandnähe, im Grünen, Garten- u. PKW-Platz, Tage-/Wochenweise zu mieten. Tel. 040/81 76 18

HH-Othmarschen, ruhige DG-Ferienwhg., 2 Zi., Küche, Bad, Nähe S-Bahn, Bus + Elbe, 2 -4 Pers., bei Bedarf Kinderbett + Hochstuhl, tage- u. wochenweise zu vermieten. Tel. 040/82 89 05 od. 0170/801 79 46

Gästeapp. Elbchaussee u. FeWo Blankenese, Fischerhaus, Treppenviertel, Elblage, lux. u. voll eingerichtet, tage-wochenweise zu vermieten. (Prospekte) Vorzugskonditionen bei Monatsanmietung. Tel. 05223/69 93 72

Sylt/Alt-Westerland, ruhig + zentral, 2 neu eingerichtete 2-Zim.-App. mit Süd-Terrasse zum Garten, Euro 39/52 (Nebensaison) 49/62 (Hauptsaison) Tel. 04651/77 10 od. 0172/38 84 775

Sylt/List-Westerheide, kl. luxuriöse, reetged. DHH, für 2-4 Pers.zu vermieten, kompl. ausgestattet m. Fußbodenhzg., Garage, Waschm., Trockner in rhg. Lage, Tel. 0171/267 96 57, www.westerheide-sylt.de

Bed & Breakfast in Blankenese von privat in freundlicher Atmosphäre, mit separatem Eingang. Tel. 040/87 97 12 43 oder 0173/63 50 699

Fuerteventura/Costa Calma 2 Zi.Penthouse-Whg. mit 2 gr. Terrassen direkt am Strand, 75 Euro/Tag. Tel. 040/86 30 10, e-mail: kamiko@aol.com, www.McLoughlin.biz

Schön eingerichtete FeWo (50qm) am Goßlerpark in Blankenese zu vermieten. Je nach Wunsch kurz- oder langfristig. Tel. 0174/17 65 345

Ferienhaus Bistensee, im Herzen von SH, 100km v. HH ü.A7 erreichbar; traumhafter Seeblick, 2 SZ f. 4 Pers., WZ/EZ, Kü, Bad, WC, Segel- + Ruder-Boot, Steg, 70 Euro pro Tag. Tel. 04338/99 95 00

Blankenese Zentr.Lage am Park 3 Zi., kompl.möbliert, Tage/Wochen/Monatsweise zu vermieten. Tel. 040/86 66 30 18

Ferienhaus in der Bretagne, f. 6Pers. ruhig gelegen, nahe Golfplatz. August/September 700/600 Euro pro Woche. Weitere Info: www.niendorf-ostseeurlaub.de (Tournoly, Bretagne). Tel. 0177/15 99 722

Ferien im Fischerhaus in Blankenese für 2 Pers.: Wohn-/Esszimmer mit Kamin, EBK, D-Bad, Schlafraum f. 2 Pers., Blk. mit Elbblick, kl. Garten. Handtücher u. Bettwäsche vorh. Tel. 040/87 08 01 38 (Hennings Mo - Fr. 9 - 18Uhr)

Husum/Nordsee schöne FEWO Bj.2009, sep.Eingang, Parkpl., 2 SZ, WZ, offene Küche, Geschirrsp. Waschmaschine, Balkon. Ab 45 Euro p.T. incl. Bettw., Handt., Endr. www.tidenland@t-online.de. Tel. 04841/66 22 490

Sylt Traumlage am Watt 2 Zimmer Komfort-Appartment bis 4 Personen von privat. Terrasse, Kabel TV, Spülmaschine. Tel. 0173/60 68 052 und 040/86 80 52

Gästeappartment für 1 - 2 Personen, Duschbad u. Miniküche, in HH-Rissen, Wedeler Landstr., zwei Min. zur S-Bahn und einkaufen. Tel. 040/81 99 08 12

Mallorca / Paguera, schöne 2 Zi. FEWO, 50qm, gute ruhige Lage, Meerblick von der Dachterrasse, Klima-Hzg., Pool, Strand- u. zentrumsnah, Kurz- oder Langzeitvermietung. Tel. 040/87 55 63

Traum-Segeln auf der Ostsee! Tages-. WE-Törns o. länger auf wunderschöner 18-Meter-Yacht (Eigner-Schiff), nur Kostenbeteiligung! Kontakt: www.princess-sailing.de oder Tel. 0171/24 77 088

Im idyllischen Wiehengebirge liegt unser Kotten und lädt Sie ein Ihren Urlaub dort zu verbringen. Für Wanderer, Radfahrer, Kinder oder auch Reiter ist es der ideale Urlaubsort. Tel. 040/87 02 101

Komfortables Ferienhaus/wohnung an der Schlei, für 4 - 6 Personen, 150m zum Badestrand, ganzjährig, wochenweise zu vermieten. Siehe www.vongleich.de od. Tel. 040/82 18 77

JOB & ARBEIT

Renovieren: Malen, sämtl. Bodenbeläge wie Teppich, Linoleum, PVC. Liefern und Verlegen. Tel. 04103/65 44 od. 0172/46 50 779

Meine tüchtige Haushaltshilfe hat noch Plätze frei für Büro od. Haushalt. Tel. 0163/97 00 815

Braucht Ihr Haus zum Sommer einen neuen Anstrich? Oder zum Herbst eine neue Farbgebung innen? Dt. Malermeister D.Krüger zuverlässig u.günstig ist für Sie da. Tel. 0163/82 68 264 od. 040/63 68 99 10

Rissen, Fam. mit 12 j.Sohn sucht an 2 - 3 Nachmittagen / Woche Haushaltshilfe, die kocht und sich um das Kind und den Haushalt kümmert. Tel. 040/89 80 72 62

TISCHLER - Innenausbau - Dachboden, Keller, Einbauschränke - Regale. Kostenlose - Beratung, Planung! Tel. 040/60 08 36 49 od. 0179/96 48 321

„Der externe Hausmeister“. Ihr Partner f. folgende Dienstleistungen: Haushaltsauflösungen, Gartenpfl., Handwerkervermittl., Kfz-Überführung u. Transporte. Tel./Fax: 81 53 48 o. rasprave@alice-dsl.de

Lassen Sie sich doch mal bekochen. BioGourmet Köchin kocht für Ihre Feier. Näheres unter Tel. 040/39 90 12 43

Suchen Haushaltshilfe mit Kinderbetreuung (1 und 4) für 20 h/Woche als Festanstellung in Groß Flottbek. Führerschein wünschenswert. Tel. 040/ 30 89 74 40

Nette erf. zuverl. deutsche Haushälterin mit guten Referenzen sucht langfristig Arbeit im gehobenen Haushalt. Belastbar und variabel einsetzbar. PKW vorhanden. Bitte melden unter Tel. 040/82 48 51

Gardinenwaschen nach Hausfrauenart, strahlen weiß, innerhalb von 24 Std. Tel. 040/832 51 21

Öffnungszeiten: Di.&Do.11-18 Uhr Sa. 9-14 Uhr
Verkauf Stimmen Reparatur
Klaviere Bader
Elbchaussee 518
Tel.040/87932539
www.klaviere-bader.de

WARNER Haushaltsservice
Warner Haushaltsservice GmbH
Qualifizierte Haushaltshilfen zur regelmäßigen Pflege Ihres Haushalts oder zum Frühjahrsputz
Rechnungen steuerlich absetzbar!
Bei ärztlich verordneter Haushaltshilfe, Abrechnung mit Krankenkassen möglich.
Wir beraten Sie gerne!
Tel. 29812540
www.warner-hamburg.de

Heilpraktiker-Anwärterin sucht bezahlte Beschäftigung in Naturheilpraxis od. Arztpraxis (Terminvergabe, Organisation, Unterstützung in Behandlungen etc.) Kontakt: Tel. 0179/20 70 308 od. tatgor@aol.com

Gärtner bietet Rollrasenverlegung: Spiel u. Sport, Schattenrasen, sowie Maulwurfgitterverl., Gartenpflege, Teich u. Hochdruckreinigung, Rasen vertikutieren, Sträucher u. Obstbaumschnitt. Tel. 04103/18 82 560

Ausführungen von Renovierungen. Malen, Tapezieren usw. Tel. 04103/803 81 61

Ich mache Sie mobil - mit Ihrem oder meinem PKW. Ob zu einem Termin in der Nähe od. für längere Fahrten (Ausflüge/Reisen), auch Kleintransporte möglich. Andreas Rohde Tel. 040/86 62 66 09

Haushaltshilfedienst: Regelmäßig oder nach Bedarf, Langjährige Erfahrung, Zufriedener Kundenstamm. Tel. 04103/803 81 61

Pädaggoge/In / soz.päd. Student/In pens. Lehrer/In für ca. 30 Std./Wo. f.d. Betreuung unseres Sohnes (10J.) entwicklungsverzögert / lernschwach. Leistungsgerechte Bezahlung. Elbvororte. Bewerbung an Chiffre 11015

Kompetente nette Polin mit Referenzen übernimmt Pflege von älterer Dame oder Herren. Rund um die Uhr möglich auch stundenweise. Tel. 0176/20 96 65 59

Kleine Firma bietet Gartengehölzschnitt + Gartenpflegearbeiten zum Festpreis an. Tel. 040/80 51 45

Niveauvolle Gesellschafterin / exam. Altenpflegerin bietet medizinische Betreuung u. Begleitung. Erstklassige Referenzen vorhanden. Tel. 040/83 24 133

Umzugsservice für Singles u. Senioren: Der neue Rundumservice für Ihren bevorstehenden Wohnungswechsel. Ich berate Sie gern. Tel. 040/86 62 66 09

Das bisschen Haushalt ist tatsächlich kein Problem! Mit Spontan-Haushilfedienst. Tel. 04103/54 52

Dekonäherin näht Gardinen, Rollos, Kissen und vieles mehr, auch Hausbesuche, nach Ihren Wünschen. Tel. 04103/90 25 50

Suche Gartenarbeit aller Art, Dauerpflege, Rollrasen, Bäume fällen, Heckenrückschnitt mit Abf. usw. Tel. u. Fax 04191/50 20 49, Mobil: 0170/48 24 911

ELEKTRO DUNCKER
FACHHANDEL & INSTALLATION
AUTORISIERTER Miele KUNDENDIENST
LIEBHERR Mehr Freude an der Frische.
86 13 64
Dockenhudener Str. 1
22587 HH-Blankenese
www.elektro-duncker.de

Kunstberatung. Pressearbeit und Profilierung für KünstlerInnen. Nachlassbetreuung, Beratung bei An- und Verkauf von Kunst und Antiquitäten für SammlerInnen und Laien. Tel. 040/29 89 80 08

Waldemar Bader - Klavierstimmen mit Qualitätsgarantie. Tel. 040/87 93 25 39

Fensterreinigung nach Hausfrauenart. Tel. 040/832 51 21

Erfahrene Krankenschwester unterstützt Sie stundenweise, auch Tag + Nacht. Tel. 0176/49 43 13 15

Nette junge Frau sucht Arbeit aller Art im Haushalt. Referenzen vorhanden. Auf 400-Euro-Basis. Tel. 0176/20 75 40 30

Junger Mann sucht Gartenarbeit Tel. 040/38 66 98 od. 0176/77 59 42 66

Damen für exkl. Dt.Haut- u. Körperpflege Produkte gesucht. Geeignet für Wiedereinsteiger u. alle, die einen lukrativen Zusatzverdienst suchen. Frau Späth Tel. 040/76 97 34 96

Ihre pers. Assistenz in den Elbvororten: Fahrdienste, vertrauensv. Begleitung u. kultiv. Gesellschaft, Hilfe im u. ums Haus. Ref. vorh. - Ich wünsche Ihnen einen sonnigen Mai. Ihr Elbservice Andreas Rohde Tel. 040/86 62 66 09

Abiturient hilft schnell bei Problemen mit PCs, Internet & Netzwerk, Telefon und Multimedia. Installation, Einrichtung, Beratung und Wartung. Langsame PCs wieder flott. Tel. 0176/48 59 14 32

Haushälterin sucht Zusatztätigkeit auf 400 Euro-Basis, nachmittags in den Elbvororten. Tel. 040/85 35 29 76

Hundesitting, Homesitting, Babysitting gelegentlich. (auch für Notfälle). Tel. 0172/45 30 533

Rechtsberatung auf ethischer Grundlage: www.agni-yoga-orden.de

Erfahrene Altenpflegehelferin würde gern Senioren/Innen in Ihrer vertrauten Umgebung betreuen. PKW für Ausflüge u. Einkäufe vorh. Tel. 040/87 05 122

Planen Sie eine Familienfeier? Gelernte Hauswirtschafterin hilft Ihnen bei den Zu- u. Nachbereitungen und beim Service. Tel. 040/98 23 25 31

Das Restaurant „Rudolph" in Blankenese sucht ab sofort eine erfahrene Aushilfe für den Service am Abend. Restaurant Rudolph Tel. 040/86 33 41

Grafik-Designer mit Erfahrung. Von Namens- u. Logoentwicklung bis zu den fertigen Drucksachen und wirklungsvollem Internetauftritt - alles aus einer Hand! Erstklassige Referenzen. Tel. 0174/92 09 160

Möchten Sie auch schön Wohnen? Gemeinsam gestalten wir Ihre Räume individuell nach Ihren Bedürfnissen u. schaffen ein optimales Wohn(!)gefühl. www.einrichtungsberatung-uta-kuehn.de Tel. 04163/82 30 15

GARTENPFLEGE
S. Richter
Gartenarbeiten aller Art, Gartendauerpflege, Bäume fällen u. entsorgen. Günstige Preise.
Lornsenstr. 124a, 22869 Schenefeld
Tel. 86 62 67 92
Handy 0172 / 91 90 555 ab 16⁰⁰

STOLLE SERVICE
Computertechnik
www.stolle-service.de
Tel. 040/86 69 34 99
Beratung
Neukauf
PC-Reparatur
Netzwerke
Datenrettung
Virenschutz
Internet und DSL
Ihr fairer Partner im Hamburger Westen

Prophylaxe-Assistentin / Paxismanagerin sucht für einen Tag in der Woche (Mittwoch) zusätzlichen Wirkungskreis in einer zahnärztlichen Praxis im HH-Westen. Tel. 040/97 07 43 91

Biologin u. Gärtnerin aus Liebe berät gerne bei der Planung ihres Gartens u. bei der Bepflanzung der Beete, ob Bauern- o. Barockgarten, Klostergärtchen o. Gewürzbeet, Innenhöfchen o. Schulhof. B.Bielefeld Tel. 0173/66 08 495

Haushälterin 56J. erfahren in allen Aufgaben sucht neuen Wirkungskreis f. 2 - 3 x die Woche. Referenzen vorhanden. Tel. 040/83 25 474

Ich suche Arbeit als Kinderbetreuung, als Reinigunskraft in Haushalt oder Büro. Tel. 040/70 29 97 73

Seriöse Dame bietet Hilfe im Haushalt an, ca. 15 Std. in der Woche. Kochen, Schreibtischarbeiten, Behördengänge, PKW vorhanden. Tel. 0174/83 79 277

Hauswirtschaftsperle flexibel, motorisiert, organisiert Ihren Haushalt / Freizeit, Behördengänge, Einkaufen, Tierbetreuung u.v.m. gern Festanstellung. Tel. 0176/53 43 60 07

Liebevolle Pflege u. Versorgung für Senioren sowie sämtl. hauswirtschaftl. Tätigkeiten in Ihrem Privathaushalt. Freundliche zuverlässige Frau sucht Anstellung. NR. PKW vorhanden. Tel. 04624/21 08

Wir suchen eine fröhliche und liebvolle Kinderfrau, die an zwei Nachmittagen in der Woche (in den Schulferien gerne öfter auf unsere beiden Kinder, 3 und 6 Jahre alt, aufpasst und zudem ein bisschen im Haushalt mithilft. Wir wohnen in einem kleinen Haus mit Garten, ganz in der Nähe des Jenischparks (S-Bahnstation Klein Flottbek). Tel. 040/98 26 77 54

Suchen Sie für Ihre(n) Mutter/Vater stundenweise eine kultivierte Gesellschaft? Gebildete Dame mittleren Alters bietet Unterhaltung mit Niveau, gemeinsame Museums- und Konzertbesuche, Spaziergänge. Honorar nach Vereinbarung. Tel. 01578/79 27 088

An alle Hausfrauen! Ich putze Ihre Fenster preiswert + gut. Birgit Fürstenberg Tel. 040/86 62 33 77

Prüfungscoach - biete Hilfe jeder Art bei Prüfungsvorbereitungen und schriftlichen Arbeiten, auch wiss. Abschlussarbeiten. Tel. 040/822 68 44

Suche für unseren Tagespflegezusammenschluss flexible deutschspr. Hilfe 4 Std./Woche (Freitags) und als Krankheits- und Urlaubsvertretung, kein päd. Ausbildung erforderlich. Tel. 0163/66 55 889

Frau mit Erfahrung sucht Arbeit als Putzfrau gerne auch Kinderbetreuung. Tel. 0176/86 00 16 50

www.ordnungswerk.de Ich helfe und organisiere im Büro & Haushalt ganz nach Ihren Wünschen, auch schwierige Fälle, zuverlässig und seriös. (auch haushaltsnahe Dienstleistungen!) Tel. 040/85 38 29 22

Babysitter, meine Passion! Zuverlässige, deutsch-sprachige Südamerikanerin mit Arbeitserlaubnis, sucht gelegentliche Termine zur Baby. o. Kinderbetreuung. Auch am Wochenende! Patricia: 0176/37 74 25 78

Berufliche Veränderung oder Neuorientierung? Coaching hilft, den eigenen Weg zu finden! www.hamburg-businesscoach.de

Heimhandwerker gesucht. Wer hilft mir in meinem Privathaushalt mit gelegentl. Reparatur u. Handwerkerarbeit, 1 - 2 x Monat. Gern mit eig. Ausrüstung u. Auto. Kontakt: Tel. 040/87 00 77 37, Fax 86 62 36 49

KURS & KURSUS

Le Francais, c'est Facile! Französin erteilt Französischunterricht alle Stufen. Tel. 040/86 66 20 69 (Othmarschen) od. 0176/22 99 35 07

Wir suchen

tatkräftige rüstige Ruheständler auf Aushilfsbasis/400 € für nächtliche Fahr- & Kontrolldienste im Hamburger Westen

und M/W Sicherheitskräfte mit § 34a-Schein für Empfangstätigkeit in Vollzeit.

Tel. 040 / 870 876 24

Ernst Grüter
Ihr Berater im
Digitalen Alltag

Meine Themen im Monat Mai
Sicherheit im Internet
Wie richte ich meinen PC ein?

Mein Angebot im Monat Mai
Persönlicher CO_2-Rechner (gratis)

Mehr auf ***www.digitaler-alltag.de***

(040) 3866 3916
Walddörfer Straße 202
22047 Hamburg
mail@digitaler-alltag.de

EEZ APOTHEKE
ELBE-EINKAUFSZENTRUM

Zur Unterstützung unseres Kosmetik-Teams suchen wir ab sofort eine

Hautpflege-Beraterin für hochwertige Apothekenkosmetik in Vollzeit

zur Verkaufsunterstützung und Durchführung von Beratungsaktionen.

Sie passen perfekt in unser Team wenn Sie

- Eine hohe Affinität zu Apothekenkosmetik haben
- Freude am Verkaufen und Beraten finden
- Bereits Erfahrung in der Beratung von kosmetischen Produkten haben

EEZ-Apotheke, Osdorfer-Landstr. 131, 22609 Hamburg, Tel. 040/800 98 00, e-mail: info@eez-apo.de

Bewerbung an die Personalabteilung z. Hd. Fr. Wasmer, Fr. Hoff

SEIT 1791
LOUIS C. JACOB
HANSEATISCHE LEBENSART

Zur Unterstützung unseres **Service-** und **Housekeeping**teams suchen wir per sofort

Aushilfen im Bankettservice

Vorkenntnisse im Service sind wünschenswert. Gerne auch Studenten und volljährige Schüler die ihren Arbeitseinsatz gerne selber einteilen.

Aushilfe im Housekeeping

Einsatz in den frühen Abendstunden. Sie sind verantwortlich die Zimmer für die Nacht vorzubereiten. (Turn Down)

Wir freuen uns auf Ihre Kurzbewerbung mit Lebenslauf und Foto

HOTEL LOUIS C. JACOB
Elbchaussee 401-403 * 22609 Hamburg
N. Borasch@hotel-jacob.de

Englisch (Kl.5-13) Promovierte Lehrerin (Universität London) mit vielseitiger Unterrichtserfahrung an Hamburger Schulen erteilt Nachhilfe, Hausaufgabenhilfe u. Vorbereitungshilfe für Prüfungen aller Schulformen. Tel. 040/86 15 40

Deutsch für Ausländer! Individuellen Intensiv-Unterricht erteilt Lehrerin mit Zusatzstudium „Deutsch als Fremdsprache" Tel. 040/82 29 08 88

Lehrerin erteilt Nachhilfe in Mathematik, Deutsch und Englisch, Klasse 1 - 13 sowie Hausaufgabenhilfe und Abiturvorbereitung. Tel. 040/82 29 08 88

Ganzheitliche Nachhilfe zu Hause

- **Geschulte Lehrkräfte** für alle Fächer für ***erfolgreichen*** **Einzelunterricht** zu Hause
- Von der **ersten Klasse** bis zum **Abitur**
- Systematisches Training von **selbständigem Arbeiten, Lerntechniken, Konzentration** und **mentaler Prüfungsvorbereitung**
- Speziell auch bei **Hochbegabung, LRS** (Legasthenie), **Dyskalkulie** und **AD(H)S**

Die Überflieger www.die-ueberflieger.de **63 708 208**

Elbe English

VOM ANFÄNGER BIS ZUM PROFI

FIRMENUNTERRICHT
PRIVATUNTERRICHT
ÜBERSETZUNGEN

TEL. 040 – 880 999 51
WWW.ELBE-ENGLISH.COM

Klavierunterricht erteilen Dipl. Pianistin MichÇle Schröder u. Dipl. Pianist Stefan Matthewes - langjährige pädagogische Erfahrung als Privat- und Hochschuldozenten. Tel. 040/98 23 38 19

Qualitäts-Nachhilfe
QM-zertifiziert n. ISO 9001
Ganzheitliches Konzept, zu Hause, auch Latein und Altgriechisch
www.hauslehrer.de
Telefon 040-36 006 873

Sängerin erteilt Gesangsunterricht. Tel. 040/50 68 37 75

Cellounterricht f. Anf. + Fortgeschrittene in Lurup, Luckmoor in der Celloschule Sven Döring. Tel. 040/59 46 78 71 o. 0160/63 64 744 cello@SvenDoering.net

Deutsch / Englisch Intensiv Nachhilfe in Othmarschen von privater Trainerin. Tel. 040/88 12 88 90

Ihre Singstimme entdecken, können Sie bei qualifizierter Gesangspäd. u. Konzertsängerin, Einzelunterr. im Bereich Klassik, Pop, Musical etc. Vorkenntnisse nicht erf., Regelmäßige Studientage, Einzelunterricht f. Berufstätige, die Ihre Sprechstimme stark beanspruchen, wie Pastor/Innen, Lehrer/Innen etc. Unterrichtsorte in Othmarschen u. Winterhude. Tel. 040/82 29 45 09

Gitarrenunterricht für Jung & Alt. Nicos Apostolidis. www.nicos-apostolidis.de Tel. 040/82 14 58

Ihre Kleinanzeige im Klönschnack

Anzeigenpreise*

bis zu 5 Zeilen à 40 Zeichen	€ 15,-	(privat)
	€ 44,44	(gewerblich)
bis zu 10 Zeilen à 40 Zeichen	€ 30,-	(privat)
in den Rubriken Ferien & Ruhe, Kurs & Kursus bis zu 5 Zeilen à 40 Zeichen	€ 18,91	(halbgewerblich)
2 Zeilen-Eintrag in Netz & Netze	€ 15,-	(privat)
	€ 18,91	(gewerblich)

* Die Preise für Privatanzeigen verstehen sich inkl. und für gewerbliche Anzeigen exkl. MwSt. Preise gültig für 2010. Chiffre zzgl. € 10,-.

Sie haben noch Fragen zu Ihrem Auftrag?

Klaus Schümann Verlag
Hamburger Klönschnack / Kleinanzeigen
Sülldorfer Kirchenweg 2
22587 Hamburg
Tel 040/86 66 69 54
Fax 040/86 66 69 40
E-Mail kleinanzeigen@kloenschnack.de

www.kloenschnack.de

Einzelnachhilfe – zu Hause –

Der erfolgreiche Weg zu besseren Noten

Im gesamten Westen Hamburgs

- Über 15 Jahre Erfahrung
- Alle Fächer, alle Klassen
- Das Lernen lernen
- Jeder 3. Schüler kommt auf Empfehlung
- Unser ABACUS-Institut wurde bereits mehrfach ausgezeichnet

ABACUS **Geschäftsstellen:** 040 / 8 39 75 03, 040 / 50 04 90 95, 04 103 / 8 38 65
www.nachhilfe-hh.de

Einfach abonnieren! Jahresabo 18,- Euro!

▶Per Post: Klönschnacks 18-Euro-Abonnement ▶Fax 040 86 66 69-40

Hiermit bestelle ich ein Jahres-Abonnement Hamburger Klönschnack per Post zum Bezugspreis von 18,00 Euro (inkl. MwSt., Porto und Versandkosten). Das Abonnement ist jederzeit kündbar und verlängert sich automatisch um ein weiteres Jahr.

Lieferanschrift Vorname und Nachname		Telefon (falls Nachfragen)
Straße, Hausnummer		Postleitzahl, Ort
Bank	Bankleitzahl	Konto-Nummer
Rechnungsanschrift (falls nicht identisch) Vorname und Nachname		Telefon (falls Nachfragen)
Straße, Hausnummer		Postleitzahl, Ort

Der Betrag wird von meinem Konto abgebucht. Ich kann dieses Abonnement innerhalb von 14 Tagen widerrufen.
Eine Weitergabe meiner Adresse zu Werbezwecken durch den Verlag findet nicht statt.

Ort	Datum	Unterschrift

KSV KLAUS SCHÜMANN VERLAG
HAMBURGER KLÖNSCHNACK
Sülldorfer Kirchenweg 2 · 22587 Hamburg-Blankenese
Telefon 040 86 66 69-0 · Telefax 040 86 66 69-40 · www.kloenschnack.de

Ja, ich will den Klönschnack auf „Nummer Sicher" – per Post!

Gitarrenunterricht für kleine + große Leute vom Kinderlied bis Rock, Pop, Blues, Klassik. Der Unterricht findet in Iserbrook statt. Staatl. anerkannter Pädagoge u. Profimusiker.
Tel. 040/39 00 886
www.musikkontor-elbvororte.de

Spanisch-Unterricht von erf. Lehrkraft (Muttersprache aus Madrid), auch für Kinder, Schüler (Abi, Examen) Tel. 040/88 30 17 67

Saxophon- und Querflötenunterricht erteilt Musiklehrer. Probestunde gratis.
Tel. 040/80 99 53 33

Erfahrener Lehrer erteilt gründliche Nachhilfe in Latein, Englisch, Französisch und Deutsch.
Tel. 040/80 15 66

ENGLISCH-FRANZÖSISCH-NACHHILFE Einzeltraining, Probestunde möglich, Angebote, seit 24 Jahren, Alt-Wedel, Beatrice Schildknecht.
Tel. 04103/14 668 AB

Engländer Diplom Anglist erteilt Conversations und Business English mit fundierter Basis in Grammatik und umfangreichem Wortschatz. Firmenunterricht. Nachhilfe 5 - 10. Klasse, Speziell Abitur. Tel. 040/64 30 850

Bridgeunterricht für Anfänger, Spieler und Wiedereinsteiger. Tel. 040/82 95 38

Italienisch / Spanisch Einzel- oder Gruppen-Unterricht: Individuell, professionell, intensiv (Muttersprachler) in gemütlicher Atmosphäre, in Blankenese. Auch Übersetzungen in/aus allen Sprachen. Tel. 040/86 23 43

Italienerin erteilt Unterricht in ihrer Muttersprache, flexibel und individuell als Einzelunterricht od. in kleinen Gruppen. Tel. 040/81 52 15

Malen und Zeichnen lernen. Kursangebote unter www.malenzeichnen.de oder Claudia Hoffmann. Tel. 040/63 60 89 73

Erfahrene Pädagogin erteilt Intensiv-Nachhilfe in Englisch, Französisch und Deutsch.
Tel. 040/88 03 944 oder 0172/54 22 236

Junger Mann sucht Arbeit als Gartenhilfe, unterstützt bei Renovierungsarbeiten usw.
Tel. 0179/96 93 909

Computerunterricht bei Ihnen zu Haus. Ich helfe Ihnen privat am PC beim Briefe schreiben, zeige Ihnen das Internet u. helfe bei E-Mails. Sie wollen Bilder bearbeiten o. CDs brennen - ich zeige es Ihnen. Gripp (Rissen)
Tel. 040/25 06 694

Agni Yoga - Yoga des Herzens: www.agni-yoga-orden.de

COMPCARE GmbH
COMPUTER BERATUNG UND BETREUUNG
PC Probleme ?
Wir haben was dagegen!
040/81 50 20
www.compcare.de
Schulung Verkauf Netzwerke Internet

KIND & KEGEL

Kinderbetreuung Bärchenstube in Alt-Osdorf, Nähe EEZ. Wir haben wieder Plätze frei - Wir sind 3 qualif. Tagesmütter von 8 - 15 Uhr von 0 - 3 Jahre. Wir freuen uns auf Ihren Anruf.
Tel. 040/87 97 13 87 u. 25 48 37 67
u. 89 70 07 01

Wir suchen fröhliche, wetterfeste Frau ab 50 mit Auto für gelegentliche Betreuung von Ben Mattis, 3 1/2, nachmittags / abends in Sülldorf. Familie Weidtman - Ostendorf.
Tel. 040/41 00 52 60

Hesba Condor Coupe Kinderwagen, dunkelblau, Innenstoff:hellblaues Vichy-Karo, schwarze Luftreifen, sehr guter Zustand, wenig benutzt, 400 Euro (NP 759 Euro)
Tel. 040/86 64 52 97

SOS! Zuverl. erf. liebev. Kinderfrau übernimmt Betreuung f. Kinder bis 10 Jahre in den Ferien vom 12.Juli - 7.August 2010.
Tel. 0178/18 75 508

Schulkindergruppe „Flohkiste“ in HH-Ottensen, Nähe Schule Rothestr., Vorschule - 5 Kl., tägl. 13-16.30h, Hausaufgabenhilfe, spielen, toben, basteln, ganztägig Ferienbetr., bietet freien Platz zum 23.8.10. Tel. 040/38 94 969

Kinderbetreuung für 4 Std/Mittwoch Nachmittag für 8 u. 11-jährige Kinder in Blankenese gesucht. Tel. 040/47 35 34

Mary Poppins kommt zu Ihnen! Liebevolle Kinderfrau mit langer Erfahrung würde Sie gern unterstützen. Sehr gern auch ganz kleines Kind. Zuverlässigkeit keine Frage! Ab sofort frei.
Tel. 040/86 62 72 22

Für unseren 20Mon. alten Sohn suchen wir Mittwoch vormittag 5 Std. Betreuung zuhause.
Tel. 040/38 20 40

Tagespflegezusammenschluss „Villa Schief“ hat ab Aug./Sept.wieder Plätze frei. Betreuungszeiten Mo-Fr von 8 bis 19Uhr. Jetzt anmelden! Tel. 0163/66 55 889
oder www.villaschief.de

Zuverlässige Babysitterin (38) gesucht? Bevorzugt Elbvororte, nur Abendtermine. Freue mich über Ihre Nachricht unter
Tel. 0160/82 01 915

Wir suchen liebev. zuverl. Kinderfrau für unsere Tochter (5) 3 - 4 Tage von 13 - 18 Uhr in Blankenese. Tel. 0171/74 29 601

Kinderfrau, gerne älter für einen Nachmittag pro Woche für die Betreuung unserer Kinder (11 u. 9 J.) gesucht (Kochen, Begleitung zu Aktivitäten, leichte Haushaltstätigkeiten) Auto vorteilhaft.
Tel. 040/87 93 26 46

Familie mit einem Kind (6J.) sucht eine liebev. zuverlässige Kinderbetreuung u. Haushaltshilfe ca. 2 Nachmittage/Woche ab 13Uhr (Blankenese) Tel. 040/23 93 99 41

50,– € Gutschein*
*bei Kursanmeldung, ohne Anmeldegebühr
• Englisch
• Deutsch
• Mathe
• Physik
• Spanisch
1.-13. Klasse
Easy Learning Schülernachhilfe und mehr!
Nachhilfe in allen Hauptfächern
Eimsbüttel: Osterstr. 42 ☎ 40 188 424
Lurup: Luruper Hauptstr. 139a ☎ 840 79 230

KNÖPFCHEN & ANTON
Second Hand für Kinder
Zieh' mal an!
◆ Alle Top-Marken und Designer
◆ in riesiger Auswahl
◆ gepflegt und günstig
◆ Warenannahme jederzeit kostenlos + ohne Voranmeldung
◆ Parkplätze direkt vorm Haus!
22589 Hamburg-Sülldorf ♦ Sülldorfer Landstraße 159
☎040/8705220 ▯040/8706531 www.knoepfchen-und-anton.de
Mo-Fr: 9⁰⁰-12³⁰ und 15⁰⁰-18⁰⁰ ♦ Sa: 9⁰⁰-13⁰⁰ Uhr

Nächster Anzeigenschluss für Kleinanzeigen

18. Mai 2010

www.kloenschnack.de

Medizinische Fußpflege
Nur Hausbesuche
S. Klisch
Tel. 82 24 25 77
Handy: 0172 - 945 18 61

THORSTEN HAKER ELEKTROTECHNIK
Meisterbetrieb für – Gebäudetechnik
Breslauer Straße 46 • 25421 Pinneberg
Fon: 04101 / 835 195
www.haker-elektrotechnik.de
• E-Installation in Alt- u. Neubau
• Photovoltaik (Solarstrom)
• Beleuchtungstechnik
• Planung / Beratung
• Antennentechnik
• Netzwerktechnik
• E-Warmwasser
• Kundendienst

SPRAWA-HAUSSERVICE
Dienstleistungen für Haus und Garten
✓ Hausmeisterservice
✓ Gartenpflege
✓ Baureinigung
✓ Hochdruckreinigung
✓ Teppich- u. Polsterreinigung
✓ Renovierungs- u. Hilfsarbeiten
✓ Haushaltsreinigung
✓ Treppenhausreinigung
✓ Büro- u. Praxisreinigung
✓ Fensterreinigung
✓ Grundreinigung
✓ Dachreinigung
Tel. 04103 / 803 81 61 · E-mail: hausservice@sprawa.de · www.sprawa.de

GÖNN' DIR 'WAS GUTES
Physiolounge
Zentrum für ganzheitliche Physiotherapie
Andreas Deutsch
Krankengymnastik · Gesundheitskurse
Blankeneser Landstr. 53 · 22587 Hamburg · Fon 040-86 64 51 85

Zimmern
Baumschulen & Gartengestaltung
Gartenanlagen, Bepflanzungen, Pflege, Änderungen, Pflaster, Platten, Mauern, Zäune, Teiche, Erd- und Steinarbeiten, Baumpflege, Baumfällarbeiten
Groten Flerren 38 · 22559 HH-Rissen
Tel. 81 58 03 · Fax 81 99 02 39 · www.baumschule-zimmern.de

Udo Bentien
Malermeister GmbH

22869 Schenefeld · Osterbrooksweg 19
☎ 040/ 830 88 61 · Fax 04122/ 5 68 44
Mobil 0179/ 390 27 56

Wer das Internet nicht nutzt, verpasst Gegenwart und Zukunft

Das digitale Zeitalter ist Realität.
Deshalb sollten Sie nicht nur Offline, sondern ebenso überzeugend Online auftreten.
Print und Internet: Wir räumen Stolpersteine aus dem Weg und sorgen mit einem schlüssigen Gesamtkonzept für einen erfolgreichen Werbeauftritt.

Wissen, wie der Wind weht.

Quer denken, geradeaus handeln.

Atelier Schümann GmbH
Agentur für Unternehmenskommunikation

Erfolg ist planbar

Sülldorfer Kirchenweg 2
22587 Hamburg
Telefon +49 (40) 86 66 69-0
Fax +49 (40) 86 66 69-40
E-Mail info@atelier-schuemann.de
www.atelier-schuemann.de

KATZ' & HUND

Ihr Cat-Sitter in den Elbvororten, kümmert sich liebevoll um Tiere und Pflanzen während Ihrer Abwesenheit. Tel. 040/86 64 25 50

Seltene türkische Angoras in liebevolle Hände abzugeben (2J., reinrassig, kastriert, geimpft, stubenrein) Infos: slooper@arcor.de

Wer möchte seine Kaninchen in liebevolle Hände abgeben. Suchen 2 - 3 Kaninchen m. Stall u. Zubehör. Tel. 040/18 16 59 08

Fast neuwertiger Hundefahrradanhänger ca. 100 Euro, Fahrradkorb für Hund 25 Euro. Tel. 040/80 59 61

Suche gelegentl. Betreuung in den Schulferien für meine beiden sehr pflegeleichten u. lieben Hunde (Mops 5 Mon. u. Labrador 8J.) Beide sind anhängl. u. mit ein bisschen Liebe sehr einfach zu führen. Tel. 0171/31 76 243

Wir suchen ab sofort eine ruhige Tagesunterbringung (Mo-Mi) jeweils von 7.30 - ca. 19.30Uhr) für unsere sehr liebe und alte Neufundländerdame Cira (15J.). Andere Hunde/Katzen wären kein Problem. Tel. 0177/83 72 323

SUCHE & FINDE

Suche Horst Janssen-Radierungen, Lithographien, Holzschnitte, Originale! Tel. 04102/657 48

Märklin-Eisenbahn, älteren Datums, auch große Spurweiten von Liebhaber gegen Bezahlung gesucht. Tel. 040/85 15 97 95

Kaufe Bücher, Bildbände über Kunst und Architektur des 20. Jahrhunderts auch ganze Sammlungen. Tel. 0171/643 75 14

Altes Spielzeug: Eisenbahnen, Dampfmaschinen, Blech- Wiking- Siku- Autos, Steiff Tiere, Puppen, Ritter, Cowboys, Indianer u. Soldaten aus Masse o. Kunststoff usw. auch Einzelstücke kauft ab 18Uhr Tel. 04105/76418

Kaufe, Orden, Uniform, Säbel, Pickelhaube, Reservistenkrug, Luftwaffenpokal, Fotos, Bücher, Militärspielzeug, WHW-Abzeichen u. alles von Heer/Luftwaffe, Marine auch Einzelstücke ab 18Uhr. Tel. 04105/76418

Weinbestände abzugeben? Wir kommen gerne zu Ihnen und kaufen auch kleine Mengen zu fairen Preisen auf. Tel. 040/86 85 01 oder mobil 0178/54 88 112

HAUS-HÜTEN in Hamburg: „Exil-Blankeneser" in Hessen, pens. Soldat, würde gerne mit seiner Frau Haus oder Anwesen für individuelle Dauer hüten. Tel. 06471/39 971

Damenrad 28", 3Gang, guter Zustand sowie Schlafzimmerschrank max. Breite ca. 3m gesucht. Tel. 04101/85 19 16 od. 0151/14 72 78 94

Markenporzellan An- und Verkauf. Wir kaufen Service, Einzelteile u. Figuren. Bahrenfelder Chaussee 10, 22761 Hamburg, Öffnungszeiten: Montag bis Freitag 10 - 18Uhr. Tel. 040/80 06 406

KOST' GAR NIX

Armbanduhren - auch kaputte - irgendwo in der Schublade? Bitte nicht irgendwann in den Müll damit! Leidenschaftlicher Uhrensammler ist für Bastelnachschub äußerst dankbar. Christian Eggers Tel. 040/38 61 15 22

Gartenmöbel abzugeben: 6 Stühle, 1 ovaler Tisch, 6 Auflagen, Kunststoff weiß. Tel. 040/63 94 65 53

NETZ & NETZE

www.buchbinderei-erdmann.de - Sie lesen? Wir binden! Sie schreiben? Wir binden!

www.gyri.de Das Gymnasium Rissen im Internet

www.hochrad.de Gymnasium Hochrad: Bilinguales Gymnasium im Hamburger Westen

www.schule-schela.de E-Mail: Schule Schela@t-online.de

www.schule-iserbarg.de

www.waldorfschule-nienstedten.de Veranstaltungskalender u.allgemeine Information

www.bsc-hamburg.de - Segeln vor'm Süllberg: Blankeneser Segelclub

www.msc-elbe.de - Neues vom Mühlenberger Segel-Club

www.svaoe.de - Die Segelvereinigung Altona-Ovelgönne im Netz

www.gymnasium-blankenese.de - Das Blankeneser Gymnasium im Internet

www.gymnasium-willhoeden.de - Aktivitäten des Marion Dönhoff-Gymnasiums

www.hh.schule.de/lmg - Die Homepage des Lise-Meitner-Gymnasiums

www.blankenese-mtv.de „Blankeneser Männer-Turnverein v. 1883 e.V. (BMTV) stellt sich vor."

www.komet-blankenese.de - Die FTSV Komet Blankenese 1907 e.V. stellt sich vor

www.sv-blankenese.de - Neues von der Spielvereinigung Blankenese

www.ff-blankenese.de - Die freiwillige Feuerwehr Blankenese stellt sich vor

www.gsbl-hh.de - Hier finden Sie Informationen u. Nachrichten von der Gesamtschule Blankenese

www.naturheilpraxis-honold.de - 15 Jahre! Intensiv-Prüfungsvorb. f. Heilpraktiker/Innen

KÖRPER, GEIST & SEELE

Geistheiler hilft bei Schmerzen aller Art, Juckreiz, Hautproblemen, Warzen, Gürtelrose, Migräne etc. Tel. 040/74 39 18 04

Das Kind von damals lebt in jedem Erwachsenen von uns weiter. Das kann auch heute noch zu eingeschränkter Lebensqualität bis hin zu psychosom. Erkrank. führen. Praxis f.Psychotherapie Beate Bösch. Tel. 040/870 43 97

Seelen-Heilung, Spirituelle Krisenbewältigung: www.agni-yoga-orden.de

Interessieren Sie sich für exkl. Kosmetik in gewohnter Umgebung? Der Spaß und das gemeinsame Ausprobieren von neuen und hochwertigen Produkten stehen im Vordergrund. Termine unter Tel. 01577/473 44 67

Kleinanzeigenschluss ist immer der 18. des Vormonats!

www.kloenschnack.de

DIESES & JENES

Alter Lehrer sucht Hilfe (Oberstufenschüler?) bei PC-Anwendung u. a. Technik 1 x p.W., 1 Std., 10 Euro, Standort:Dockenhudener Kriegerdenkmal. Tel. 040/86 64 25 00

ERBFALL - Ich helfe Ihnen bei der Bewältigung der Papierberge! Email: EndlichOrdnung@web.de Dipl. Fianzwirt (FH) Tel. 040/38 27 41

28er Herrenrennrad für Jugendlichen zu kaufen gesucht. 56er Rahmengröße. Tel. 040/82 59 24

Alte Deutsche Schreibschriften (Sütterlin u.a.) übertrage ich für Sie in die heutige Schrift, Tel. 04106/61 35 39 od. 0176/96 22 66 80

ENDLICH ORDNUNG! Ein leerer Schreibtisch schafft Freiräume. Email: EndlichOrdnung@web.de Dipl. Finanzwirt (FH) Tel. 040/38 27 41

Wenn eine Mutter bei einer Scheidung ihr Kind an den Mann verliert bricht eine Welt zusammen. Zu lesen in „Ich will meine Kinder - Ehe, Scheidung, Katastrophe" v. Gerda Becker, 9,95 Euro, ISBN-10: 3837065065

Erfahrene Privatsekretärin ordnet/verwaltet zuverlässig und diskret Ihre Unterlagen (auch im Trauerfall), Referenzen vorhanden. Tel. 04106/61 35 39 od. 0176/96 22 66 80

HausMenue - Ihr „Essen" auf Rädern für Wedel, Rissen, Blankenese - tägl. 2 versch. Gerichte - Speiseplan: www.hausmenue.de Bestellung: Frau Martens Tel. 04103/93 35 11

Ausgezeichnet in der Kategorie
Bester Getränkemarkt Deutschlands
GRAEFF

da, wo das Flugzeug parkt
Alt-Osdorf • ☏ 040-807 88 70
www.graeff-getraenke.de

JAEGER & DANCKER
OPTIKER
NIENSTEDTENER STR. 1
NIENSTEDTEN
TELEFON: 82 60 30
TELEFAX: 82 43 56

Ihre Super 8 / N8, 16mm, 35mm Familienfilme, Ihre alten Tonträger als CD, Video- oder DVD-Kopie. Digitale Nachbearbeitung, Schnitt und Vertonung Ihres Video- und Filmmaterials, übernimmt gerne Cineservice Hamburg Tel.: 040 - 87 71 85

GRUSS & KUSS

Herzlichen Glückwunsch! Henning, Anne, Christian, Heike, Jule, Claudia, Thilo, Christian und Kirsten gratulieren Ina und Sören zur Geburt von Gustav! Wir wünschen Euch alles Gute und freuen uns über das kleine Steinchen!

Alles Gute zum Geburtstag den beiden Klönschnackern Gitta und Helmut. Egal, ob man in der Blüte seines Lebens steht oder auf den Ruhestand hinarbeitet – älter werden muss jeder ...

Tischlerei Behn GbR
Bau- u. Möbeltischlerei
• Möbelbau • Fenster + Türen in Holz und Kunststoff
• Innenausbau • Aufarbeitung von Möbeln
• Einbruchsicherung • Fertigparkett/Laminat
• Verglasungen • Velux-Fenster • Reparaturen
rekord FENSTER UND TÜREN
Gudrunstraße 31 • 22559 Hamburg-Rissen
Tel. 040 - 81 26 54 • Fax 040 - 811 97 58
www.tischlerei-behn.de
VELUX GESCHULTER BETRIEB

Eggerstedt Sanitärtechnik
(0 40) 8 30 81 32
Bad · Sanitär · Klempnerei · Gasheizungen
Altbausanierung · Reparatur · Neubau · Dach
...SCHÖNE BÄDER...
Uetersener Weg 17
22869 Schenefeld
Fax (040) 8 39 17 57
MEISTERBETRIEB
www.klempner-eggerstedt.de · info@klempner-eggerstedt.de

Gerhard Mehnert & Sohn GmbH
ELEKTROMEISTER
Ausführung aller Elektroarbeiten
Vosshagen 88
22880 Wedel
Tel.: 04103 / 51 96
Fax: 04103 / 59 75
e-mail: kontakt@elektro-mehnert.de · internet: www.elektro-mehnert.de

Schlosserei Frank Bockwoldt
METALLBAUMEISTER
Gitter • Geländer • Tore
Wedeler Landstraße 107 · 22559 Hamburg-Rissen
Tel.: 81 48 09 · Fax 81 47 76
www.schlosserei-bockwoldt.de

ÄRZTENETZ
HAMBURG NORDWEST
Ein guter Start für Ihre Gesundheit
Service Telefon:
(0 40) 57 20 19 25
www.aerztenetz-hamburg-nordwest.de

alarmtechnik-west.de
Lars Kührmann
Meisterbetrieb seit 2004 für:
• *Elektroinstallationen* • *Reparatur von Kleingeräten* • *Alarmanlagen* • *Videoüberwachung* • *Telefonanlagen* • *Netzwerktechnik* • *Notdienst* • *Wartung*
Tel. 040 / 81 95 77 88 · Mobil 0172 / 428 24 55
eMail: info@alarmtechnik-west.de
Mechelnbusch 10 · 22559 Hamburg-Rissen

Effektiv werben? Klönschnack buchen!

Buchung und Information: **040 86 66 69-56**
Media-Daten auch im Internet:
www.kloenschnack.de/anzeigen
www.kloenschnack.de

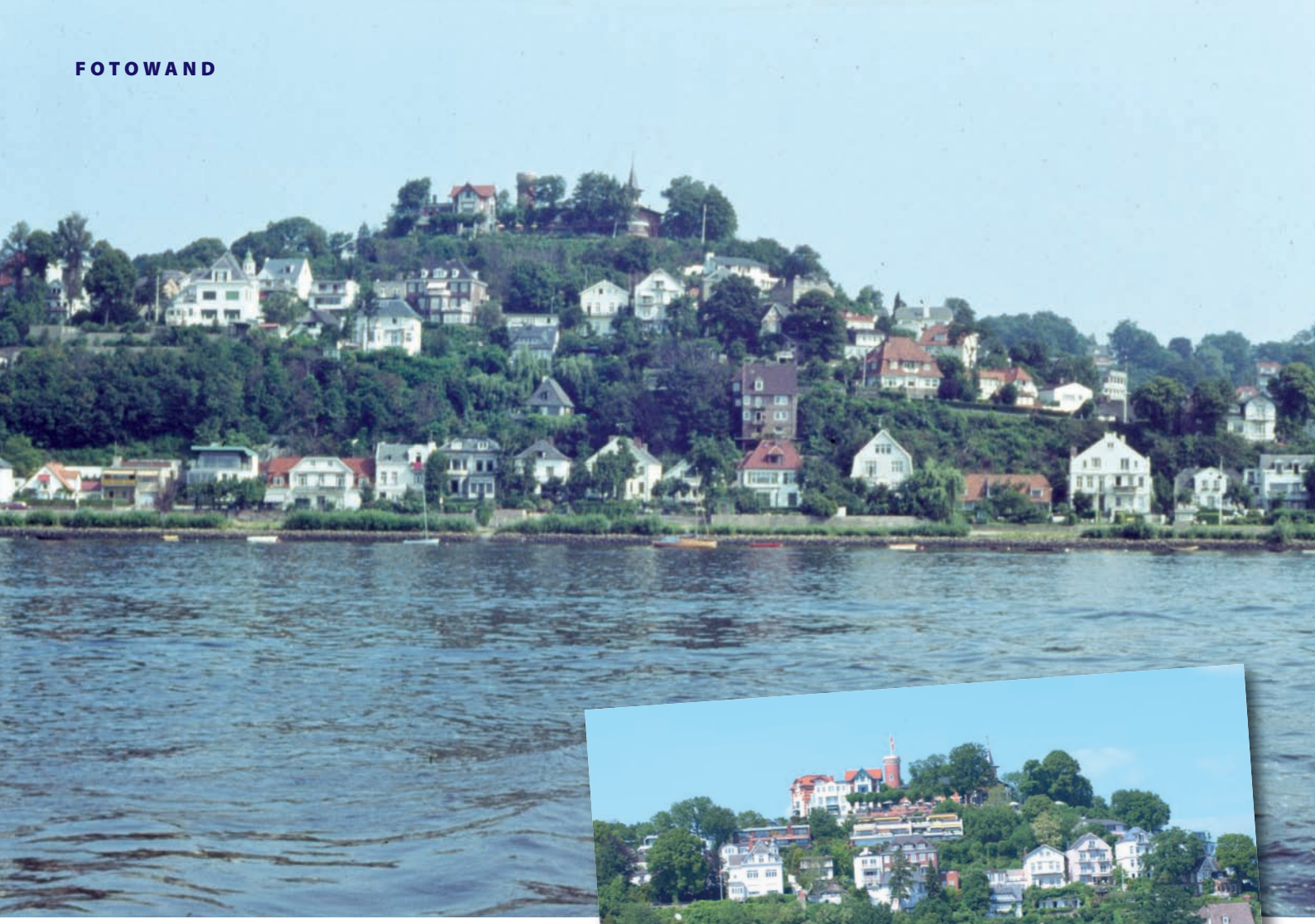

Jetzt sind die guten alten Zeiten, nach denen wir uns in zehn Jahren zurücksehnen.

Peter Ustinov, 16.04.1921–28.03.2004, engl. Schriftsteller und Schauspieler

Zwischen den beiden Aufnahmen liegen rund 50 Jahre. Wenn auch nicht gerade zügig, so zeigt die Szene rund um den Süllberg Spuren der „wachsenden Stadt". Zu Beginn der 1980er Jahre erschien die mittlerweile legendäre „Milieuschutzfibel". Das Handbuch zum Bebauungsplan regelte nicht nur den Einbau von Glasbausteinen, Gelbklinkern, Windfängen, Dachfenstern und anderen Errungenschaften aus den architektonisch eher unglücklichen 1970er Jahren. Dass das Werk Sinn machte, beweisen die Aufnahmen von Martin Häuser aus den 1960er Jahren und aus dem KLÖNSCHNACK-Archiv von 2009.

Fotografen aus den Elbvororten präsentieren ihre Fotos. Ob Stillleben, Akt, Sport, Spaß, Action; wir überlassen es Ihnen. Ihre Fotos sollten allerdings künstlerische Ausdruckskraft besitzen. Wenn Sie der Meinung sind, hier gehört ein Motiv aus Ihrem Schaffen hin, dann senden Sie uns Ihre Bilddaten, ein Dia oder Foto (hochglanz oder matt, glatte Oberfläche, kein Negativ), schreiben Sie ein paar Zeilen dazu, und eventuell finden Sie es auf dieser Seite wieder.

judith.jacob@kloenschnack.de
oder: Hamburger Klönschnack
Fotoredaktion
Sülldorfer Kirchenweg 2
22587 Hamburg

schockmann

Schuhe die passen

HEINRICH DINKELACKER

Feinste Budapester Handarbeit seit 1879

Dinkelacker-Shop Hamburg

RED WING SHOES®

Reparatur mit Original-Ersatzteilen

HESCHUNG

souliers depuis 1934

Edle rahmengenähte Qualitätsschuhe aus dem Elsass: bequem und unverwüstlich.

Hergestellt nach alter Machart

Einzigartiges Shop-in-Shop-Konzept mit hochwertigen Markenschuhen auf 1000 Quadratmetern!

Riesige Auswahl an gesunden Schuhen für lose Einlagen.

schockmann

Schuhe die passen

Amelungstraße 5 / Axel-Springer-Platz • 20354 HH
Telefon 040 - 413 49 85 - 0 • Mo. - Fr. 10 bis 19 Uhr
Sa. 10 bis 18 Uhr • www.schockmann-schuhe.de

KÖRPERHAARE? FIND ICH TOLL!

Wenn Sie bei diesem Thema anders denken, sprechen Sie mit uns: Mittels Laser-Epilation entfernen wir störende Behaarung in allen Körperregionen. Schnell, effektiv und dauerhaft.

KOSMETIK

AM BLANKENESER BAHNHOF

Sülldorfer Kirchenweg 2 · 22587 Hamburg · Telefon 040 - 300 33 755-0 · www.hautarztpraxis-blankenese.de

Audi
Zentrum Hamburg

Anziehend offen: Das Audi A3 Cabriolet.

Strahlender Sonnenschein lädt zur ersten Cabrio-Tour ein, die Temperaturen sind jedoch noch recht frisch? Wir haben die Lösung: Zu jedem neuen A3 Cabrio bekommen Sie eine Audi Cabrio Jacke und ein Paar Hirschleder Handschuhe aus der Audi collection kostenlos dazu – für sie oder ihn. Dieses limitierte Angebot erhalten Sie nur in den Standorten der Audi Zentrum Hamburg GmbH, Ihrem Audi A3-Spezialisten!

z.B. Audi A3 Cabrio Ambition 1.6, 75 kW[1)], Brillant-Schwarz oder Ibis-Weiß, 5-Gang, Alu-Gussräder 7-Doppelspeichen-Design, Dekoreinlagen Aluminium, ISOFIX, Komfortpaket (Sitzheizung, elektrisches Akustikverdeck, Parksystem hinten, Klimaanlage), Mittelarmlehne vorn, Radioanlage concert u.v.m.

ab € 25.900,-*

Limitiertes Angebot inkl. Audi Accessoires: Eine hochwertige Audi Cabrio Jacke sowie ein Paar Audi Hirschleder Handschuhe!

*Inkl. Überführungskosten und zzgl. Zulassung. Abgebildete Sonderausstattungen im Angebot nicht unbedingt berücksichtigt. Alle Angaben basieren auf den Merkmalen des deutschen Marktes. 1) Kraftstoffverbrauch l/100 km: innerorts 9,6; außerorts 5,5; kombiniert 7,0; CO_2-Emission g/km: kombiniert 167.

Audi Elbvororte

Audi Zentrum Hamburg GmbH
Rugenbarg 248, 22549 Hamburg, Tel. 040/8797446-0

www.audizentrum-hamburg.de